

**SwissDRG 3.0
Planungsversion
(2012/2014)**

**Swiss
Diagnosis
Related
Groups
Version 3.0**

**Definitionshandbuch
Band 3
(DRGs J01Z-P67D)**

© 2013 by SwissDRG AG, Bern, Schweiz

Alle Rechte vorbehalten. Die Definitionshandbücher sind urheberrechtlich geschützt. Jede Verwertung ausserhalb der Nutzungsbedingungen der SwissDRG AG ist ohne vorherige schriftliche Zustimmung unzulässig.

**SwissDRG-Version 3.0 Planungsversion (2012/2014)
Definitionshandbuch**

Inhalt

1 Band 1 (DRGs A01A-F98Z)

Abbildungs- und Tabellenverzeichnis	vii
Begleit-Dokumente zum SwissDRG Definitionshandbuch 3.0 Planungsversion (2012/2014)	ix
Vorbemerkung	xi
Abkürzungsverzeichnis	xii
Einleitung	1
1 Ziele	1
2 Hintergrund	1
3 SwissDRG-Klassifikation Version 3.0 Planungsversion (2012/2014)	3
3.1 DRG-Notation	4
3.2 Umgang mit Schweregraden	5
4 Gruppierung von Behandlungsepisoden in DRGs	6
4.1 Variablen für die Gruppierung	6
4.2 Überprüfung demografischer und klinischer Merkmale	6
4.3 MDC-Zuordnung	6
4.4 Prä-MDC-Verarbeitung	7
4.5 MDC-Partitionierung	7
4.6 Zuordnung zu Basis-DRGs	8
4.7 Zuordnung von CCL und PCCL	8
4.8 DRG-Zuordnung	8
4.9 Verschiedene Funktionen mit Einfluss auf die Gruppierung von Behandlungsepisoden	9
4.10 Fehler-DRGs und sonstige DRGs	9
5 Hinweise zur Anwendung des Definitionshandbuches	10
5.1 Anwendung des Handbuches	10
5.2 Symbole und Konventionen	14
6 Besonderheiten der SwissDRG-Version 3.0 Planungsversion (2012/2014)	16
6.1 Gültigkeit von Diagnose- und Prozedurenklassifikationen	16

1 Band 1 (DRGs A01A-F98Z) *Fortsetzung*

6.2	Seitenkennzeichen	16
6.3	OR- und NonOR-Prozeduren	16
Prä-MDC	(DRGs A01A-B61Z)	43
MDC 01	Krankheiten und Störungen des Nervensystems (DRGs B01Z-B86Z)	123
MDC 02	Krankheiten und Störungen des Auges (DRGs C01Z-C64Z)	285
MDC 03	Krankheiten und Störungen des Ohres, der Nase, des Mundes und des Halses (DRGs D01A-D67Z)	313
MDC 04	Krankheiten und Störungen der Atmungsorgane (DRGs E01A-E77E)	389
MDC 05	Krankheiten und Störungen des Kreislaufsystems (DRGs F01A-F98Z)	441

2 Band 2 (DRGs G02A-I98Z)

MDC 06	Krankheiten und Störungen der Verdauungsorgane (DRGs G02A-G77Z)	1
MDC 07	Krankheiten und Störungen an hepatobiliärem System und Pankreas (DRGs H01A-H64Z)	101
MDC 08	Krankheiten und Störungen an Muskel-Skelett-System und Bindegewebe (DRGs I02A-I98Z)	143

3 Band 3 (DRGs J01Z-P67D)

MDC 09	Krankheiten und Störungen an Haut, Unterhaut und Mamma (DRGs J01Z-J68Z)	1
MDC 10	Endokrine, Ernährungs- und Stoffwechselkrankheiten (DRGs K01Z-K77Z)	123
MDC 11	Krankheiten und Störungen der Harnorgane (DRGs L02A-L72Z)	163

3

Band 3 (DRGs J01Z-P67D) *Fortsetzung*

MDC 12	Krankheiten und Störungen der männlichen Geschlechtsorgane (DRGs M01A-M64Z)	223
MDC 13	Krankheiten und Störungen der weiblichen Geschlechtsorgane (DRGs N01A-N62B)	249
MDC 14	Schwangerschaft, Geburt und Wochenbett (DRGs O01A-O65C)	291
MDC 15	Neugeborene (DRGs P02A-P67D)	327
	Schweres Problem beim Neugeborenen	467
	Mehrere schwere Probleme beim Neugeborenen	495

4

Band 4 (DRGs Q01Z-Z66Z)

MDC 16	Krankheiten des Blutes, der blutbildenden Organe und des Immunsystems (DRGs Q01Z-Q61E)	1
MDC 17	Hämatologische und solide Neubildungen (DRGs R01A-R65Z)	13
MDC 18A	HIV (DRGs S01Z-S65Z)	89
MDC 18B	Infektiöse und parasitäre Krankheiten (DRGs T01A-T77Z)	107
MDC 19	Psychische Krankheiten und Störungen (DRGs U01Z-U66B)	123
MDC 20	Alkohol- und Drogengebrauch und alkohol- und drogeninduzierte psychische Störungen (DRGs V60A-V64Z)	135
MDC 21A	Polytrauma (DRGs W01A-W61B)	143
MDC 21B	Verletzungen, Vergiftungen und toxische Wirkungen von Drogen und Medikamenten (DRGs X01A-X64Z)	203
MDC 22	Verbrennungen (DRGs Y01Z-Y63Z)	297
MDC 23	Faktoren, die den Gesundheitszustand beeinflussen, und andere Inanspruchnahme des Gesundheitswesens (DRGs Z01Z-Z66Z)	325
Globale Funktionen		337
	OR-Prozeduren ohne Bezug	337

4 Band 4 (DRGs Q01Z-Z66Z) *Fortsetzung*

Aufnahmegewicht	359
Bestimmte OR-Prozeduren	365
Komplexe OR-Prozeduren	423
Komplizierende Prozeduren	439
Dialyse	447
Polytrauma	453
Eingriff an mehreren Lokalisationen	469
Intensivmedizinische Komplexbehandlung > 980 / 1104 Aufwandspunkte	501
Geriatrische frührehabilitative Komplexbehandlung	507
Frührehabilitation	513
Intensivmedizinische Komplexbehandlung > 392 / 552 Aufwandspunkte	519
Mehrzeitige komplexe OR-Prozeduren	525
Vierzeitige bestimmte OR-Prozeduren	543
Komplizierende Prozeduren Prä-MDC	601
Multiviszeraleingriff	613

5 Band 5 Anhänge

Anhang A Diagnosekode-/MDC-/DRG-Index	1
Anhang B Prozedurenkode-/MDC-/DRG-Index	151
Globale Prozedurentabellen	553
Funktionsübersicht	554
Eingriff an mehreren Lokalisationen	557
Anhang C CCs, CC-Ausschlüsse, CCL und PCCL-Berechnung	558
Anhang D Plausibilitäten	602
Glossar	655
Quellenverzeichnis	657

MDC 09

Krankheiten und Störungen an
Haut, Unterhaut und Mamma

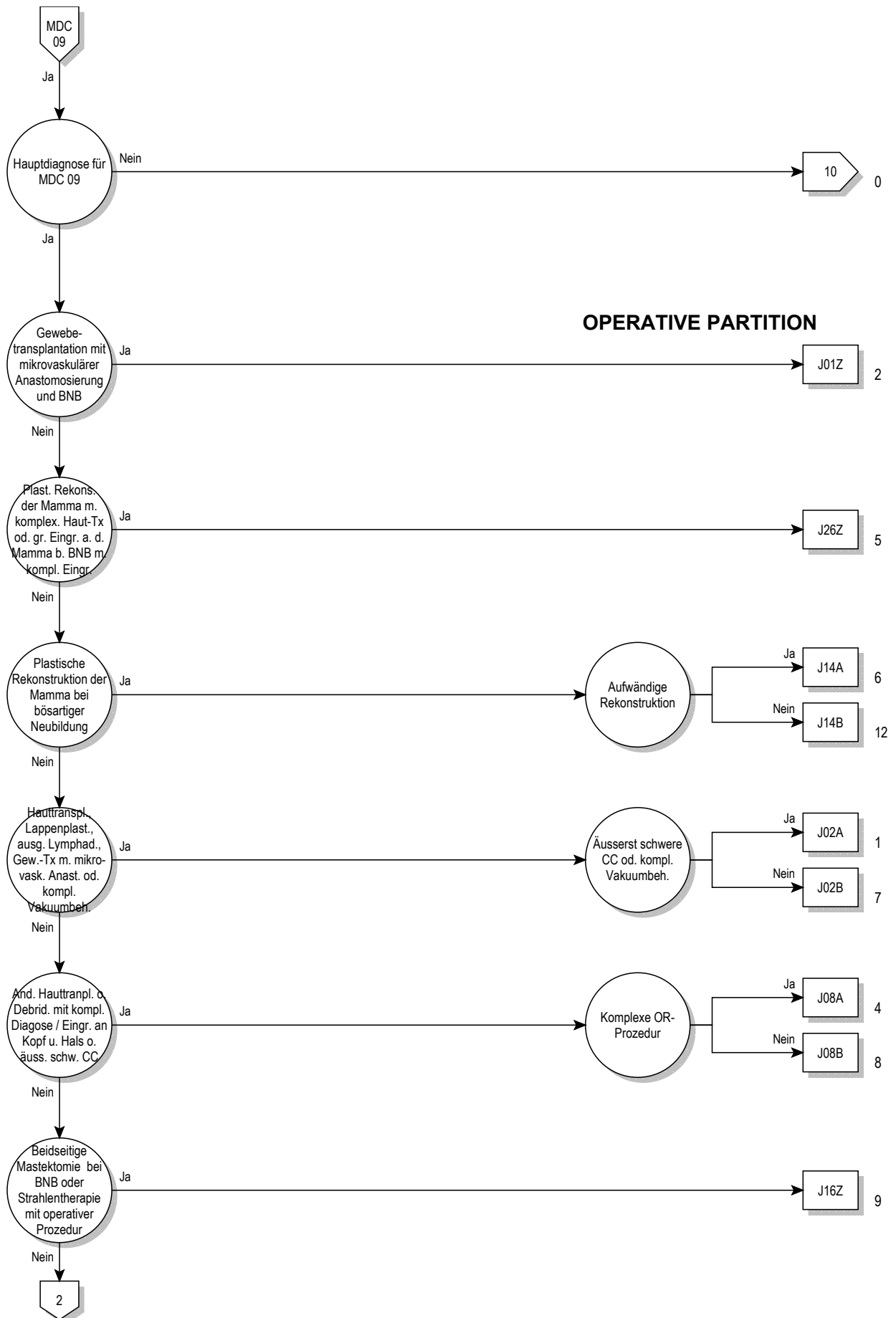

09

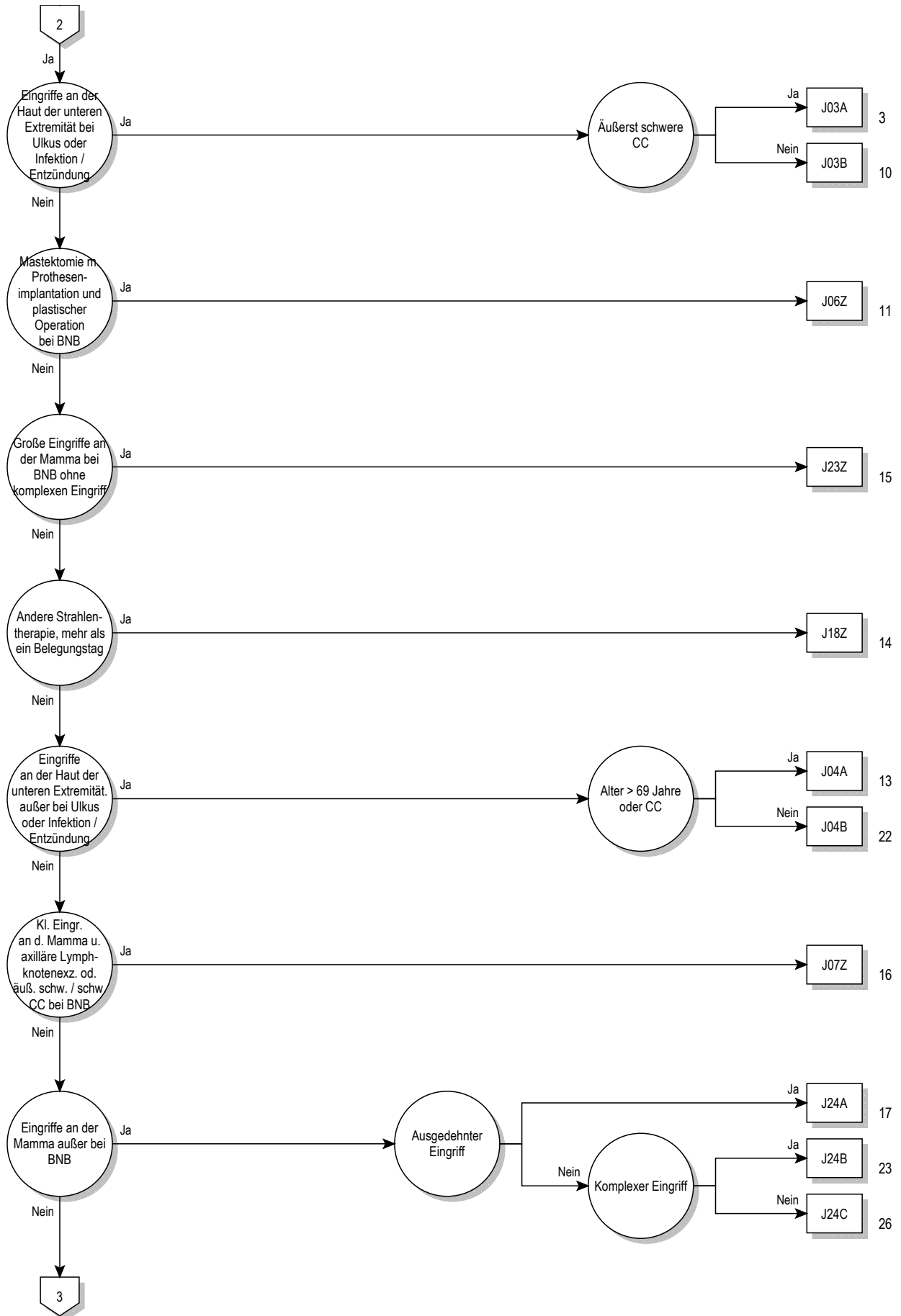

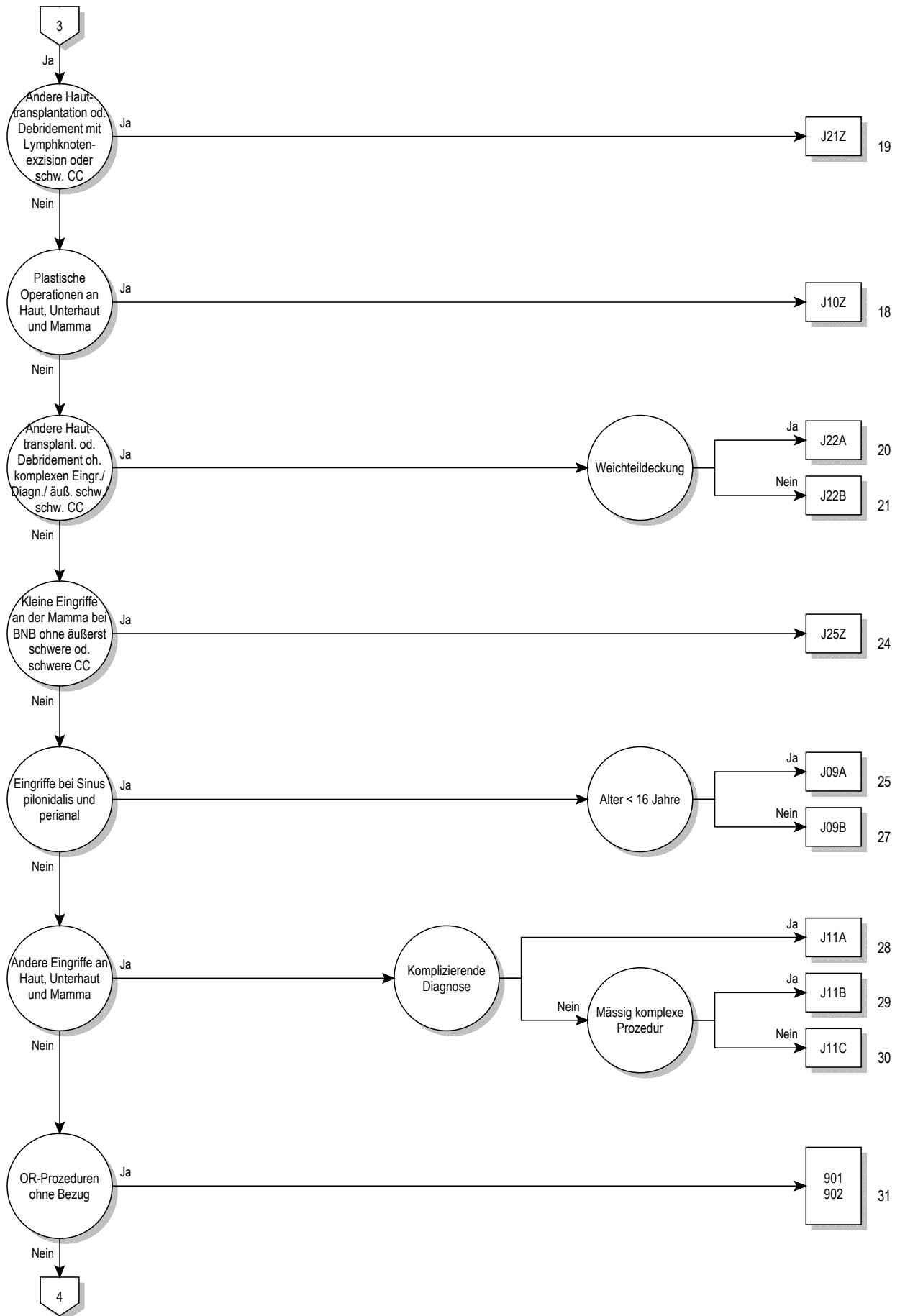

09

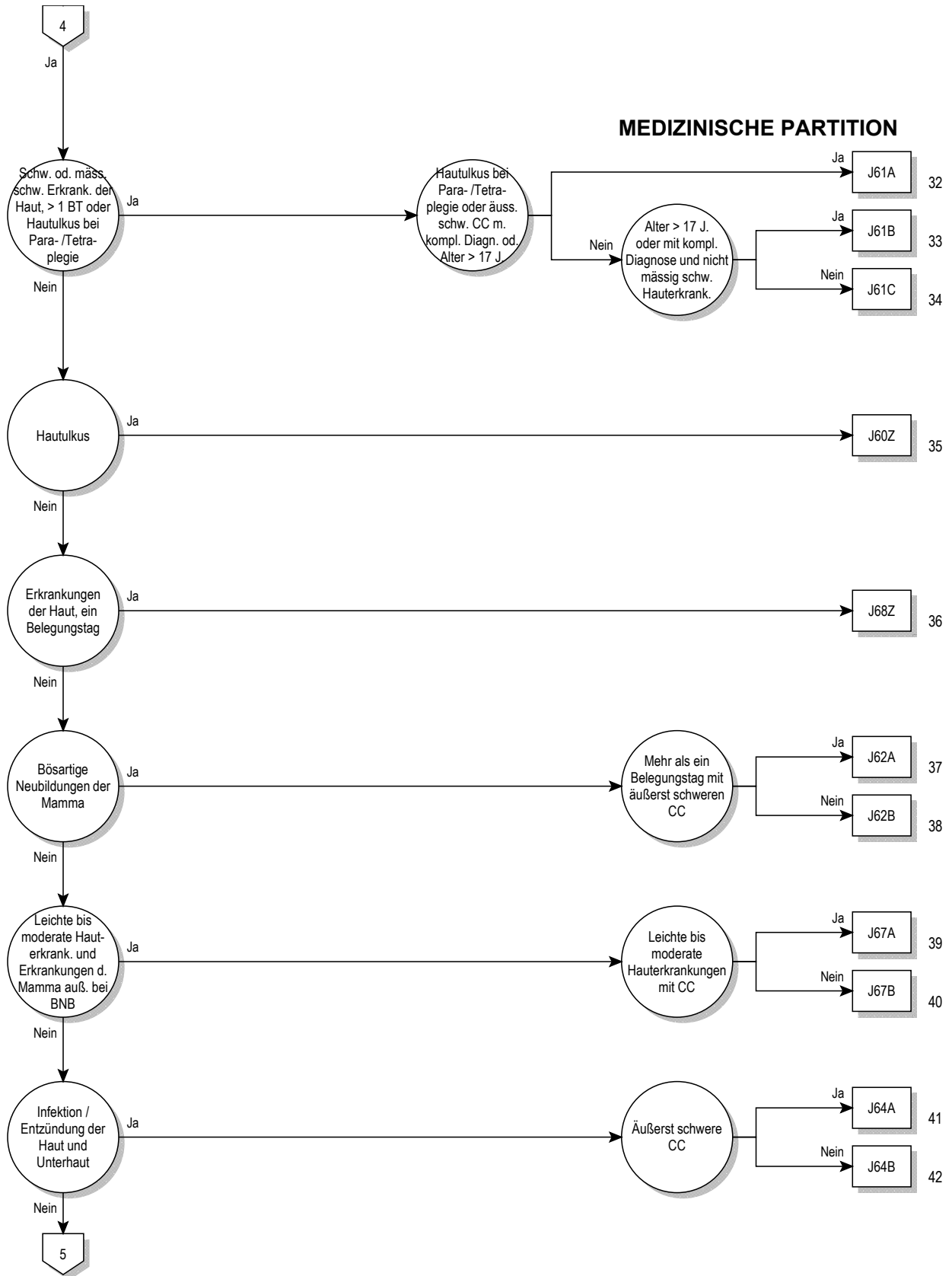

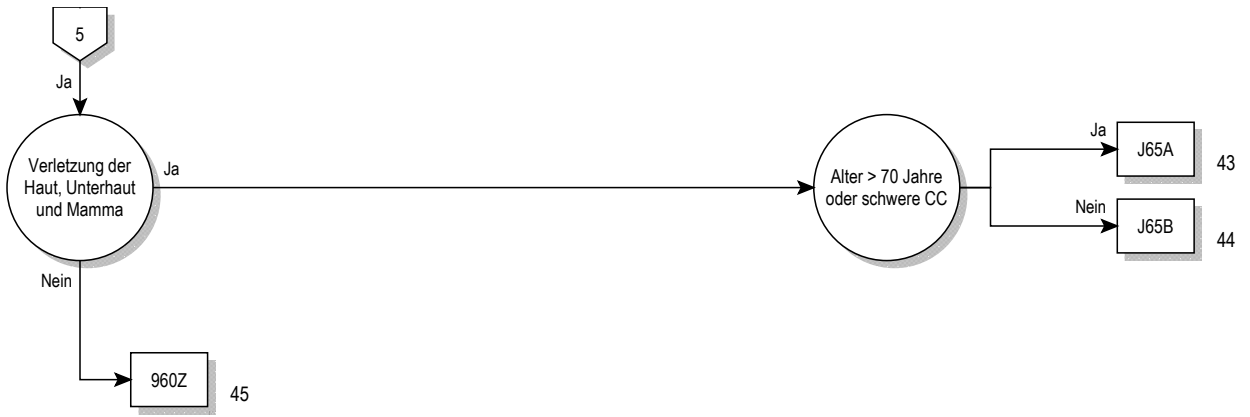

Entscheidungslogik MDC 09

Hauptdiagnose in Tabelle MDC09-0

Hauptdiagnose für MDC 09 (MDC09-0)

A06.7	Amöbiasis der Haut	C43.4	Bösartiges Melanom behaarte Kopfhaut u Hals
A18.4	Tuberkulose Haut u Unterhautgewebe	C43.5	Bösartiges Melanom Rumpf
A22.0	Hautmilzbrand	C43.6	Bösartiges Melanom obere Extremität, einschl Schulter
A31.1	Infektion Haut durch sonstige Mykobakterien	C43.7	Bösartig Melanom untere Extremität, einschl Hüfte
A36.3	Hautdiphtherie	C43.8	Bösartiges Melanom Haut, mehr Teilber überlapp
A42.2	Zervikofaziale Aktinomykose	C43.9	Bösartiges Melanom Haut, nnbez
A43.1	Nokardiose der Haut	C44.0	Sonstige bösartige Neubildungen: Lippenhaut
A46	Erysipel [Wundrose]	C44.2	Sonstige BNB: Haut des Ohres u des äußeren Gehörganges
A51.3	Sek Syphilis Haut u Schleimhäute	C44.3	Sonst BNB: Haut sonst u nnbez Teile des Gesichtes
A63.0	Anogenitale (venerische) Warzen	C44.4	Sonstige BNB: Behaarte Kopfhaut und Haut des Halses
A66.0	Primärläsion b Frambösie	C44.5	Sonstige bösartige Neubildungen: Haut des Rumpfes
A66.1	Multiple Papillome und Krabbenframbösie	C44.6	Sonst BNB: Haut der oberen Extremität, einschl Schulter
A66.2	Sonstige Hautläsionen im Frühstadium der Frambösie	C44.7	Sonst BNB: Haut der unteren Extremität, einschließt Hüfte
A66.3	Hyperkeratose b Frambösie	C44.8	Sonstige BNB: Haut, mehrere Teilbereiche überlappend
A66.4	Gummata und Ulzera bei Frambösie	C44.9	BNB Haut, nnbez
A67.0	Primärläsion bei Pinta	C46.0	Kaposi-Sarkom Haut
A67.1	Zwischenstadium der Pinta	C46.1	Kaposi-Sarkom Weichteilgewebe
A67.3	Mischformen der Pinta	C46.7	Kaposi-Sarkom sonstige Lok
B00.0	Ekzema herpeticatum Kaposi	C46.8	Kaposi-Sarkom mehrere Organe
B00.9	Infektion durch Herpesviren, nnbez	C46.9	Kaposi-Sarkom, nnbez
B02.9	Zoster ohne Komplikation	C50.0	Bösartige Neubildung: Brustwarze und Warzenhof
B07	Viruswarzen	C50.1	BNB: Zentraler Drüsenkörper der Brustdrüse
B08.1	Molluscum contagiosum	C50.2	BNB: Oberer innerer Quadrant der Brustdrüse
B35.0	Tinea barbae und Tinea capitis	C50.3	BNB: Unterer innerer Quadrant der Brustdrüse
B35.1	Tinea unguium	C50.4	BNB: Oberer äußerer Quadrant der Brustdrüse
B35.2	Tinea manuum	C50.5	BNB: Unterer äußerer Quadrant der Brustdrüse
B35.3	Tinea pedis	C50.6	Bösartige Neubildung: Recessus axillaris der Brustdrüse
B35.4	Tinea corporis	C50.8	BNB: Brustdrüse, mehrere Teilbereiche überlappend
B35.5	Tinea imbricata	C50.9	Bösartige Neubildung: Brustdrüse, nicht näher bezeichnet
B35.6	Tinea cruris	C79.2	Sekundäre BNB Haut
B35.8	Sonstige Dermatophytosen	C79.81	Sekundäre bösartige Neubildung der Brustdrüse
B35.9	Dermatophytose, nnbez	D03.0	Melanoma in situ Lippe
B36.0	Pityriasis versicolor	D03.2	Melanoma in situ Ohr u äußerer Gehörgang
B36.1	Tinea nigra	D03.3	Melanoma in situ so u nnbez Teile Gesicht
B36.2	Piedra alba [weiße Piedra]	D03.4	Melanoma in situ behaarte Kopfhaut Hals
B36.3	Piedra nigra [schwarze Piedra]	D03.5	Melanoma in situ Rumpf
B36.8	Sonstige nbez oberflächliche Mykosen	D03.6	Melanoma in situ obere Extremität, einschl Schulter
B36.9	Oberflächliche Mykose, nnbez	D03.7	Melanoma in situ untere Extremität, einschl Hüfte
B37.2	Kandidose der Haut und der Nägel	D03.8	Melanoma in situ sonst Lok
B38.3	Kokzidioidomykose der Haut	D03.9	Melanoma in situ, nnbez
B55.1	Kutane Leishmaniose	D04.0	Carcinoma in situ Lippenhaut
B55.2	Mukokutane Leishmaniose	D04.2	Carcinoma in situ Haut Ohr u äußerer Gehörgang
B65.3	Zerkariendermatitis	D04.3	Carcinoma in situ Haut so u nnbez Teile Gesicht
B85.0	Pedikulose durch Pediculus humanus capitis	D04.4	Carcinoma in situ behaarte Kopfhaut u Haut Hals
B85.1	Pedikulose durch Pediculus humanus corporis	D04.5	Carcinoma in situ Haut Rumpf
B85.2	Pedikulose, nnbez	D04.6	Ca in situ Haut obere Extremität, einschl Schulter
B85.3	Phthiriasis [Filzläusebefall]	D04.7	Ca in situ Haut untere Extremität, einschl Hüfte
B85.4	Mischformen von Pedikulose und Phthiriasis	D04.8	Carcinoma in situ Haut sonst Lokalisationen
B86	Skabies	D04.9	Carcinoma in situ Haut, nnbez
B87.0	Dermatomyiasis	D05.0	Lobuläres Carcinoma in situ Brustdrüse
B87.1	Wundmyiasis	D05.1	Carcinoma in situ Milchgänge
B87.2	Ophthalmomyiasis	D05.7	Sonstiges Carcinoma in situ Brustdrüse
B87.3	Nasopharyngeale Myiasis	D05.9	Carcinoma in situ Brustdrüse, nnbez
B87.4	Otomyiasis	D17.0	Gut Neub Fettgew Haut Unterhaut Kopf Gesicht Hals
B87.8	Myiasis an sonstigen Lokalisationen	D17.1	Gutart Neubild Fettgew Haut Unterhaut Rumpf
B87.9	Myiasis, nnbez	D17.2	Gut Neub Fettgew Haut Unterhaut Extremitäten
B88.0	Sonst Akarinoase [Milbenbefall]	D17.3	Gut Neub Fettgew Haut Unterhaut so/nnbez Lok
B88.1	Tungiasis [Sandflohbefall]	D17.7	Gutart Neubild Fettgewebe sonst Lokalisationen
B88.2	Sonstiger Befall d Arthropoden	D17.9	Gutart Neubildung Fettgewebe, nnbez
B88.3	Hirudiniasis externa	D18.00	Hämangiom, nnbez Lokalisation
B88.9	Parasitenbefall der Haut, nnbez	D18.01	Hämangiom an Haut u Unterhaut
C43.0	Bösartiges Melanom Lippe	D18.08	Hämangiom, sonstige Lokalisationen
C43.2	Bösartiges Melanom Ohr u äußerer Gehörgang	D22.0	Melanozytennävus Lippe
C43.3	Bösartiges Melanom so u nnbez Teile Gesicht	D22.2	Melanozytennävus Ohr/äußerer Gehörgang

D22.3	Melanozytennävus so u nnbez Teile Gesicht	L20.0	Prurigo Besnier
D22.4	Melanozytennävus behaarte Kopfhaut u Hals	L20.8	Sonstiges atopisches [endogenes] Ekzem
D22.5	Melanozytennävus Rumpf	L20.9	Atopisches [endogenes] Ekzem, nnbez
D22.6	Melanozytennävus obere Extremität, einschl Schulter	L21.0	Seborrhoea capitis
D22.7	Melanozytennävus untere Extremität, einschl Hüfte	L21.1	Seborrhoisches Ekzem Kinder
D22.9	Melanozytennävus, nnbez	L21.8	Sonstiges seborrhoisches Ekzem
D23.0	So gutart Neubildungen Lippenhaut	L21.9	Seborrhoisches Ekzem, nnbez
D23.2	So gutart Neubild Haut Ohr/äußerer Gehörgang	L22	Windeldermatitis
D23.3	So gutart Neubild Haut so u nnbez Teile Gesicht	L23.0	Allergische Kontaktdermatitis d Metalle
D23.4	So gutart Neubild behaarte Kopfhaut u Haut Hals	L23.1	Allergische Kontaktdermatitis d Klebstoffe
D23.5	So gutart Neubildungen Haut Rumpf	L23.2	Allergische Kontaktdermatitis d Kosmetika
D23.6	So gutart Neubild Haut ob Extrem, einschl Schulter	L23.3	Allerg Kontaktdermat d Drogen od AM b Hautkont
D23.7	So gutart Neubild Haut unt Extrem, einschl Hüfte	L23.4	Allergische Kontaktdermatitis d Farbstoffe
D23.9	So gutart Neubildungen Haut, nnbez	L23.5	Allerg Kontaktdermatitis d so chem Produkte
D24	Gutartige Neubildung Brustdrüse [Mamma]	L23.6	Allerg Kontaktdermatitis d Nahrungsm b Hautkont
D48.5	NB unsich/unbek Verhalt Haut	L23.7	Allerg Kontaktdermatitis d Pflanz, ausg Nahrungsmittel
D48.6	NB unsich/unbek Verhalt Brustdrüse [Mamma]	L23.8	Allergische Kontaktdermatitis d sonst Agenzien
H02.6	Xanthelasma palpebrarum	L23.9	Allergische Kontaktdermatitis, nnbez Ursache
I78.1	Nävus, nichtneoplastisch	L24.0	Toxische Kontaktdermatitis d Detergenzien
I89.0	Lymphödem, aonkl	L24.1	Toxische Kontaktdermatitis d Öle u Fette
I89.1	Lymphangitis	L24.2	Toxische Kontaktdermatitis d Lösungsmittel
I97.2	Lymphödem nach Mastektomie	L24.3	Toxische Kontaktdermatitis d Kosmetika
L00.0	SSS-Syndrom, Befall < 30% KöOF	L24.4	Tox Kontaktdermat d Drogen od AM b Hautkont
L00.1	SSS-Syndrom, Befall >= 30% KöOF	L24.5	Tox Kontaktdermatitis d so chem Produkte
L01.0	Impetigo contagiosa [jeder Erreger] [jede Lok]	L24.6	Tox Kontaktdermatitis d Nahrungsmittel b Hautkontakt
L01.1	Sekundäre Impetiginisation and Dermatosen	L24.7	Tox Kontaktdermatitis d Pflanz, ausg Nahrungsmittel
L02.0	Hautabszeß, Furunkel u Karbunkel, Gesicht	L24.8	Toxische Kontaktdermatitis d sonst Agenzien
L02.1	Hautabszeß, Furunkel u Karbunkel, Hals	L24.9	Toxische Kontaktdermatitis, nnbez Ursache
L02.2	Hautabszeß, Furunkel u Karbunkel, Rumpf	L25.0	Nnbez Kontaktdermatitis d Kosmetika
L02.3	Hautabszeß, Furunkel u Karbunkel, Gesäß	L25.1	Nnbez Kontaktdermat d Drogen od AM b Hautkont
L02.4	Hautabszeß, Furunkel u Karbunkel, Extremität	L25.2	Nnbez Kontaktdermatitis d Farbstoffe
L02.8	Hautabszeß, Furunkel u Karbunkel, sonst Lok	L25.3	Nnbez Kontaktdermatitis d so chem Produkte
L02.9	Hautabszeß, Furunkel u Karbunkel, nnbez	L25.4	Nnbez Kontaktdermatitis d Nahrungsm b Hautkont
L03.01	Phlegmone Finger	L25.5	Nnbez Kontaktdermatitis d Pflanz, ausg Nahrungsm
L03.02	Phlegmone Zehen	L25.8	Nnbez Kontaktdermatitis d sonst Agenzien
L03.10	Phlegmone obere Extremität	L25.9	Nnbez Kontaktdermatitis, nnbez Ursache
L03.11	Phlegmone untere Extremität	L26	Exfoliative Dermatitis
L03.2	Phlegmone Gesicht	L27.0	Generalisierte Hauteruption d Drogen od AM
L03.3	Phlegmone Rumpf	L27.1	Lokalisierte Hauteruption d Drogen od AM
L03.8	Phlegmone an sonstigen Lokalisationen	L27.2	Dermatitis d aufgenommene Nahrungsmittel
L03.9	Phlegmone, nnbez	L27.8	Dermatitis d so oral/enteral/parenteral aufg Substanzen
L05.0	Pilonidalzyste m Abszeß	L27.9	Dermatitis d nnbez oral/enteral/parenteral aufg Substanz
L05.9	Pilonidalzyste oh Abszeß	L28.0	Lichen simplex chronicus [Vidal]
L08.0	Pyodermie	L28.1	Prurigo nodularis
L08.1	Erythrasma	L28.2	Sonstige Prurigo
L08.8	Sonst nbez lokale Infektion Haut u Unterhaut	L29.0	Pruritus ani
L08.9	Lokale Infektion Haut u Unterhaut, nnbez	L29.8	Sonstiger Pruritus
L10.0	Pemphigus vulgaris	L29.9	Pruritus, nnbez
L10.1	Pemphigus vegetans	L30.0	Nummuläres Ekzem
L10.2	Pemphigus foliaceus	L30.1	Dyshidrosis [Pompholyx]
L10.3	Brasilianischer Pemphigus [fogo selvagem]	L30.2	Autosensibilisierung Haut [Id-Reaktion]
L10.4	Pemphigus erythematous	L30.3	Ekzematoide Dermatitis
L10.5	Arzneimittelinduzierter Pemphigus	L30.4	Intertriginöses Ekzem
L10.8	Sonstige Pemphigus-KH	L30.5	Pityriasis alba faciei
L10.9	Pemphigus-KH, nnbez	L30.8	Sonstige nbez Dermatitis
L11.0	Erworbene Keratosis follicularis	L30.9	Dermatitis, nnbez
L11.1	Transitor akantolytische Dermatose [Grover]	L40.0	Psoriasis vulgaris
L11.8	Sonstige nbez akantolytische Dermatosen	L40.1	Generalisierte Psoriasis pustulosa
L11.9	Akantolytische Dermatose, nnbez	L40.2	Akrodermatitis continua suppurativa [Hallopeau]
L12.0	Bullöses Pemphigoid	L40.3	Psoriasis pustulosa palmoplantaris
L12.1	Vernarbendes Pemphigoid	L40.4	Psoriasis guttata
L12.2	Chronisch-bullöse Dermatose Kindesalter	L40.8	Sonstige Psoriasis
L12.3	Erworbene Epidermolysis bullosa	L40.9	Psoriasis, nnbez
L12.8	Sonstige Pemphigoid-KH	L41.0	Pityriasis lichenoides et varioliformis acuta [M-H]
L12.9	Pemphigoid-KH, nnbez	L41.1	Parapsoriasis guttata
L13.0	Dermatitis herpetiformis [Duhring]	L41.2	Papulosis lymphomatoides
L13.1	Pustulosis subcornealis [Sneddon-Wilkinson]	L41.3	Kleinfleckige Parapsoriasis en plaques
L13.8	Sonstige nbez bullöse Dermatosen	L41.4	Großfleckige Parapsoriasis en plaques
L13.9	Bullöse Dermatose, nnbez	L41.5	Parapsoriasis m Poikilodermie
L14	Bullöse Dermatosen b aokl KH	L41.8	Sonstige Parapsoriasis

L41.9	Parapsoriasis, nnbez	L60.4	Beau-Reil-Querfurchen
L42	Pityriasis rosea	L60.5	Yellow-nail-Syndrom [Syndrom gelbe Nägel]
L43.0	Lichen ruber hypertrophicus	L60.8	Sonstige KH Nägel
L43.1	Lichen ruber pemphigoides	L60.9	KH Nägel, nnbez
L43.2	Lichenoides Arzneimittelreaktion	L62.0	Pachydermoperiostose m Uhrglasnägeln
L43.3	Subakuter Lichen ruber planus (aktiv)	L62.8	KH Nägel b aokl KH
L43.8	Sonstiger Lichen ruber planus	L63.0	Alopecia (cranialis) totalis
L43.9	Lichen ruber planus, nnbez	L63.1	Alopecia universalis
L44.0	Pityriasis rubra pilaris	L63.2	Ophiasis
L44.1	Lichen nitidus	L63.8	Sonstige Alopecia areata
L44.2	Lichen striatus	L63.9	Alopecia areata, nnbez
L44.3	Lichen ruber moniliformis	L64.0	Arzneimittelinduzierte Alopecia androgenetica
L44.4	Infantile papulöse Akrodermatitis [G-C-Synd]	L64.8	Sonstige Alopecia androgenetica
L44.8	Sonstige nbez papulosquamöse Haut-KH	L64.9	Alopecia androgenetica, nnbez
L44.9	Papulosquamöse -KH, nnbez	L65.0	Telogeneffluvium
L45	Papulosquamöse Haut-KH b aokl KH	L65.1	Anageneffluvium
L50.0	Allergische Urtikaria	L65.2	Alopecia mucinosa [Pinkus]
L50.1	Idiopathische Urtikaria	L65.8	Sonstiger nbez Haarausfall oh Narbenbildung
L50.2	Urtikaria d Kälte od Wärme	L65.9	Haarausfall oh Narbenbildung, nnbez
L50.3	Urticaria factitia	L66.0	Pseudopelade Brocq
L50.4	Urticaria mechanica	L66.1	Lichen planopilaris
L50.5	Cholinergische Urtikaria	L66.2	Folliculitis decalvans
L50.6	Kontakturtikaria	L66.3	Folliculitis et Perifolliculit cap absced et suffod [H]
L50.8	Sonstige Urtikaria	L66.4	Atrophoderma vermiculata
L50.9	Urtikaria, nnbez	L66.8	Sonstige narbige Alopezie
L51.0	Nichtbullöses Erythema exsudativum multiforme	L66.9	Narbige Alopezie, nnbez
L51.1	Bullöses Erythema exsudativum multiforme	L67.0	Trichorrhhexis nodosa
L51.20	Tox epiderm Nekrolysis [Lyell-Syndrom], Befall < 30% KöOF	L67.1	Veränderungen Haarfarbe
L51.21	Tox epiderm Nekrolysis [Lyell-Syndrom], Befall >= 30% KöOF	L67.8	Sonst Anomalien Haarfarbe u Haarschaft
L51.8	Sonstiges Erythema exsudativum multiforme	L67.9	Anomalie Haarfarbe u Haarschaft, nnbez
L51.9	Erythema exsudativum multiforme, nnbez	L68.0	Hirsutismus
L52	Erythema nodosum	L68.1	Hypertrichosis lanuginosa acquisita
L53.0	Erythema toxicum	L68.2	Lokalisierte Hypertrichose
L53.1	Erythema anulare centrifugum	L68.3	Polytrichie
L53.2	Erythema marginatum	L68.8	Sonstige Hypertrichose
L53.3	Sonstiges figuriertes chronisches Erythem	L68.9	Hypertrichose, nnbez
L53.8	Sonstige nbez erythematöse KH	L70.0	Acne vulgaris
L53.9	Erythematöse KH, nnbez	L70.1	Acne conglobata
L54.0	Erythema marginatum b akutem rheum Fieber	L70.2	Acne varioliformis
L54.8	Erythem b sonst aokl KH	L70.3	Acne tropica
L55.0	Dermatitis solaris acuta 1. Grad	L70.4	Acne infantum
L55.1	Dermatitis solaris acuta 2. Grad	L70.5	Acne excoriée des jeunes filles
L55.2	Dermatitis solaris acuta 3. Grad	L70.8	Sonstige Akne
L55.8	Sonstige Dermatitis solaris acuta	L70.9	Akne, nnbez
L55.9	Dermatitis solaris acuta, nnbez	L71.0	Periorale Dermatitis
L56.0	Phototoxische Reaktion auf Arzneimittel	L71.1	Rhinophym
L56.1	Photoallergische Reaktion auf Arzneimittel	L71.8	Sonstige Rosazea
L56.2	Phototoxische Kontaktdermatitis	L71.9	Rosazea, nnbez
L56.3	Urticaria solaris	L72.0	Epidermalzyste
L56.4	Polymorphe Lichtdermatose	L72.1	Trichilemmalzyste
L56.8	Sonst nbez akute Hautveränderungen d UV-Strahlen	L72.2	Steatocystoma multiplex
L56.9	Akute Hautveränderung d Ultraviolettstrahlen, nnbez	L72.8	Sonst follikuläre Zysten Haut u Unterhaut
L57.0	Aktinische Keratose	L72.9	Follikuläre Zyste Haut u Unterhaut, nnbez
L57.1	Aktinisches Retikuloid	L73.0	Aknekeloid [Folliculitis sclerotisans nuchae]
L57.2	Cutis rhomboidalis nuchae	L73.1	Pseudofolliculitis barbae
L57.3	Poikiloderma reticularis [Civatte]	L73.2	Hidradenitis suppurativa
L57.4	Cutis laxa senilis	L73.8	Sonstige nbez KH Haarfollikel
L57.5	Strahlengranulom	L73.9	KH Haarfollikel, nnbez
L57.8	So Hautveränd d chron Exp ggü nichtionis Strahlg	L74.0	Miliaria rubra
L57.9	Hautveränd chron Exp ggü nichtionis Strahlg, nnbez	L74.1	Miliaria crystallina
L58.0	Akute Radiodermatitis	L74.2	Miliaria profunda
L58.1	Chronische Radiodermatitis	L74.3	Miliaria, nnbez
L58.9	Radiodermatitis, nnbez	L74.4	Anhidrosis
L59.0	Erythema ab igne	L74.8	Sonst KH ekrine Schweißdrüsen
L59.8	Sonst nbez KH Haut u Unterhaut d Strahleneinwirk	L74.9	KH ekrine Schweißdrüsen, nnbez
L59.9	KH Haut u Unterhaut d Strahleneinwirkung, nnbez	L75.0	Bromhidrosis
L60.0	Unguis incarnatus	L75.1	Chromhidrosis
L60.1	Onycholysis	L75.2	Apokrine Miliaria
L60.2	Onychogryposis [Onychogryphosis]	L75.8	Sonst KH apokrine Schweißdrüsen
L60.3	Nageldystrophie	L75.9	KH apokrine Schweißdrüsen, nnbez

L80	Vitiligo	L89.94	Dekubitus, Grad nicht näher bezeichnet: Kreuzbein
L81.0	Postinflammatorische Hyperpigmentierung	L89.95	Dekubitus, Grad nicht näher bezeichnet: Sitzbein
L81.1	Chloasma [Melasma]	L89.96	Dekubitus, Grad nicht näher bezeichnet: Trochanter
L81.2	Epheliden	L89.97	Dekubitus, Grad nicht näher bezeichnet: Ferse
L81.3	Café-au-lait-Flecken	L89.98	Dekubit, Grad nnbez, sonst Lokalisationen d unt Extremität
L81.4	Sonstige Melanin-Hyperpigmentierung	L89.99	Dekubit, Grad nnbez, sonst u nnbez Lokalisationen
L81.5	Leukoderm, aonkl	L90.0	Lichen sclerosus et atrophicus
L81.6	Sonstige Stör d verminderte Melaninbildung	L90.1	Anetodermie, Typ Schweninger-Buzzi
L81.7	Pigmentpurpura	L90.2	Anetodermie, Typ Jadassohn-Pellizzari
L81.8	Sonstige nbez Störungen Hautpigmentierung	L90.3	Atrophoderma idiopathica, Typ Pasini-Pierini
L81.9	Störung Hautpigmentierung, nnbez	L90.4	Akrodermatitis chronica atrophicans
L82	Seborrhoische Keratose	L90.5	Narben u Fibrosen Haut
L83	Acanthosis nigricans	L90.6	Striae cutis atrophicae
L84	Hühneraugen u Horn- (Haut-) Schwielen	L90.8	Sonstige atrophische HautKH
L85.0	Erworbene Ichthyosis	L90.9	Atrophische HautKH, nnbez
L85.1	Erworb Keratosis palmopl [Erworb Kerat palmopl]	L91.0	Hypertrophe Narbe
L85.2	Keratosis punctata (palmoplantaris)	L91.8	Sonstige hypertrophe HautKH
L85.3	Xerosis cutis	L91.9	Hypertrophe HautKH, nnbez
L85.8	Sonstige nbez Epidermisverdickungen	L92.0	Granuloma anulare
L85.9	Epidermisverdickung, nnbez	L92.1	Nekrobiosis lipoidica, aonkl
L86	Keratom b aokl KH	L92.2	Granuloma faciale [Granul eosinophilicum faciei]
L87.0	Hyperkerat follicular et parafollicular cut penetr [K]	L92.3	Fremdkörpergranulom Haut u Unterhaut
L87.2	Elastosis perforans serpiginosa	L92.8	Sonst granulomatöse KH Haut u Unterhaut
L87.8	Sonstige Stör transepidermale Elimination	L92.9	Granulomatöse KH Haut u Unterhaut, nnbez
L87.9	Störung transepidermale Elimination, nnbez	L93.0	Diskoider Lupus erythematodes
L88	Pyoderma gangraenosum	L93.1	Subakuter Lupus erythematodes cutaneus
L89.00	Dekubitus 1. Grades: Kopf	L93.2	Sonstiger lokalisierter Lupus erythematodes
L89.01	Dekubitus 1. Grades: Obere Extremität	L94.0	Scleroderma circumscripta [Morphaea]
L89.02	Dekubitus 1. Grades: Dornfortsätze	L94.1	Lineare oder bandförmige Sklerodermie
L89.03	Dekubitus 1. Grades: Beckenkamm	L94.2	Calcinosis cutis
L89.04	Dekubitus 1. Grades: Kreuzbein	L94.3	Sklerodaktylie
L89.05	Dekubitus 1. Grades: Sitzbein	L94.5	Poikiloderma atrophicans vasculares [Jacobi]
L89.06	Dekubitus 1. Grades: Trochanter	L94.8	Sonstige nbez lokalisierte KH Bindegewebe
L89.07	Dekubitus 1. Grades: Ferse	L94.9	Lokalisierte KH Bindegewebe, nnbez
L89.08	Dekubit 1. Gr, sonst Lokal unt Extremität	L95.0	Livedo-Vaskulitis
L89.09	Dekubit 1. Gr, sonst u nnbez Lokaöisationen	L95.1	Erythema elevatum et diutinum
L89.10	Dekubitus 2. Grades: Kopf	L95.8	Sonstige Vaskulitis, die auf die Haut begrenzt ist
L89.11	Dekubitus 2. Grades: Obere Extremität	L95.9	Vaskulitis, die auf die Haut begrenzt ist, nnbez
L89.12	Dekubitus 2. Grades: Dornfortsätze	L97	Ulcus cruris, aonkl
L89.13	Dekubitus 2. Grades: Beckenkamm	L98.0	Granuloma pediculatum [Granuloma pyogenicum]
L89.14	Dekubitus 2. Grades: Kreuzbein	L98.1	Dermatitis factitia
L89.15	Dekubitus 2. Grades: Sitzbein	L98.2	Akute febrile neutrophile Dermatoze [Sweet-Synd]
L89.16	Dekubitus 2. Grades: Trochanter	L98.3	Eosinophile Zellulitis [Wells-Syndrom]
L89.17	Dekubitus 2. Grades: Ferse	L98.4	Chronisches Ulkus Haut, aonkl
L89.18	Dekubit 2. Gr, sonst Lokal unt Extremität	L98.5	Muzinose Haut
L89.19	Dekubit 2. Gr, sonst u nnbez Lokaöisationen	L98.6	Sonst infiltrative KH Haut u Unterhaut
L89.20	Dekubitus 3. Grades: Kopf	L98.8	Sonstige nbez KH Haut u Unterhaut
L89.21	Dekubitus 3. Grades: Obere Extremität	L98.9	KH Haut u Unterhaut, nnbez
L89.22	Dekubitus 3. Grades: Dornfortsätze	L99.0	Kutane Amyloidose
L89.23	Dekubitus 3. Grades: Beckenkamm	L99.11	Stadium 1 der akuten Haut-Graft-versus-host-KH
L89.24	Dekubitus 3. Grades: Kreuzbein	L99.12	Stadium 2 der akuten Haut-Graft-versus-host-KH
L89.25	Dekubitus 3. Grades: Sitzbein	L99.13	Stadium 3 der akuten Haut-Graft-versus-host-KH
L89.26	Dekubitus 3. Grades: Trochanter	L99.14	Stadium 4 der akuten Haut-Graft-versus-host-KH
L89.27	Dekubitus 3. Grades: Ferse	L99.8	Sonstige nbez KH Haut u Unterhaut b aokl KH
L89.28	Dekubit 3. Gr, sonst Lokal unt Extremität	M35.6	Rezidiv Pannikulitis [Pfeifer-Weber-Christian-KH]
L89.29	Dekubit 3. Gr, sonst u nnbez Lokaöisationen	M54.00	Pannikulitis Nacken-/Rückenregion, mehrere Lok WS
L89.30	Dekubitus 4. Grades: Kopf	M54.01	Pannikulitis Nacken-/Rückenregion, Okz-Atl-Axialbereich
L89.31	Dekubitus 4. Grades: Obere Extremität	M54.02	Pannikulitis Nacken-/Rückenregion, Zervikalbereich
L89.32	Dekubitus 4. Grades: Dornfortsätze	M79.30	Pannikulitis, nnbez, mehrere Lokalisationen
L89.33	Dekubitus 4. Grades: Beckenkamm	M79.31	Pannikulitis, nnbez, Schulterregion
L89.34	Dekubitus 4. Grades: Kreuzbein	M79.32	Pannikulitis, nnbez, Oberarm
L89.35	Dekubitus 4. Grades: Sitzbein	M79.33	Pannikulitis, nnbez, Unterarm
L89.36	Dekubitus 4. Grades: Trochanter	M79.34	Pannikulitis, nnbez, Hand
L89.37	Dekubitus 4. Grades: Ferse	M79.35	Pannikulitis, nnbez, Beckenregion/Oberschenkel
L89.38	Dekubit 4. Gr, sonst Lokal unt Extremität	M79.36	Pannikulitis, nnbez, Unterschenkel
L89.39	Dekubit 4. Gr, sonst u nnbez Lokalisationen	M79.37	Pannikulitis, nnbez, Knöchel/Fuß
L89.90	Dekubitus, Grad nicht näher bezeichnet: Kopf	M79.38	Pannikulitis, nnbez, sonstige Lokalisation
L89.91	Dekubitus, Grad nicht näher bezeichnet: Obere Extremität	M79.39	Pannikulitis, nnbez, nnbez Lokalisationen
L89.92	Dekubitus, Grad nicht näher bezeichnet: Dornfortsätze	N60.0	Solitärzyste Mamma
L89.93	Dekubitus, Grad nicht näher bezeichnet: Beckenkamm	N60.1	Diffuse zystische Mastopathie

N60.2	Fibroadenose Mamma	R61.1	Hyperhidrose, generalisiert
N60.3	Fibrosklerose Mamma	R61.9	Hyperhidrose, nnbez
N60.4	Ektasie Ductus lactiferi	R92	Abnorm Befund bildgeb Diagnostik Mamma [Brustdrüse]
N60.8	Sonstige gutartige Mammadysplasien	S00.00	Oberfl Verletzung behaarte Kopfhaut, VerletzArt nnbez
N60.9	Gutartige Mammadysplasie, nnbez	S00.01	Schürfwunde behaarte Kopfhaut
N61	Entz KH Mamma [Brustdrüse]	S00.02	Blasenbildung (nichtthermisch) behaarte Kopfhaut
N62	Hypertrophie Mamma [Brustdrüse]	S00.03	Insektenbiß/-stich (ungiftig) behaarte Kopfhaut
N63	Nnbez Knoten in Mamma [Brustdrüse]	S00.04	Oberflächl Fremdkörper (Splitter) behaarte Kopfhaut
N64.0	Fissur u Fistel Brustwarze	S00.05	Prellung behaarte Kopfhaut
N64.1	Fettgewebsnekrose Mamma	S00.08	Oberflächl Verl behaarte Kopfhaut, sonst
N64.2	Atrophie Mamma	S00.30	Oberflächliche Verletzung Nase, VerletzArt nnbez
N64.3	Galaktorrhoe, nicht i Zus m Geburt	S00.31	Schürfwunde Nase
N64.4	Mastodynie	S00.32	Blasenbildung (nichtthermisch) Nase
N64.5	Sonstige Symptome Mamma	S00.33	Insektenbiß/-stich (ungiftig) Nase
N64.8	Sonstige nbez KH Mamma	S00.34	Oberflächlicher Fremdkörper (Splitter) Nase
N64.9	KH Mamma, nnbez	S00.35	Prellung Nase
N80.6	Endometriose in Hautnarbe	S00.38	Oberflächliche Verletzung Nase, sonstige
P83.1	Erythema toxicum neonatorum	S00.40	Oberflächliche Verletzung Ohr, Art Verletzung nnbez
P83.4	Brustdrüenschwellung b Neugeborenen	S00.41	Oberflächliche Verletzung Ohr, Schürfwunde
P83.6	Umbilikal Polyp b Neugeborenen	S00.42	Oberflächl Verletz Ohr, Blasenbildung (nichtthermisch)
P83.8	So nbez KH-Zustände Haut, für Feten/Neugeb spezifisch	S00.43	Oberflächl Verletz Ohr, Insektenbiß/-stich (ungiftig)
P83.9	KH-Zustand Haut, für Feten/Neugeb spezifisch, nnbez	S00.44	Oberfl Verletz Ohr, oberfl Fremdkörper (Splitter)
Q18.3	Flügelfell Hals	S00.45	Oberflächliche Verletzung Ohr, Prellung
Q18.9	Angeborene Fehlbildung Gesicht u Hals, nnbez	S00.48	Oberflächliche Verletzung Ohr, sonstige
Q80.0	Ichthyosis vulgaris	S00.50	Oberfl Verletzung Lippe Mundhöhle, Verletzungsart nnbez
Q80.1	X-chromosomal-rezessive Ichthyosis	S00.51	Oberfl Verletzung Lippe Mundhöhle, Schürfwunde
Q80.2	Lamelläre Ichthyosis	S00.52	Oberfl Verletz Lippe Mundhöhle, Blasenbild (nichttherm)
Q80.3	Bullöse kongenitale ichthyosiforme Erythrodermie	S00.53	Oberfl Verletz Lippe Mundhöhle, InsektBiß/-Stich (ungiftig)
Q80.4	Ichthyosis congenita gravis [Harlekinfetus]	S00.54	Oberfl Verletz Lippe Mundhöhle, oberfl FK (Splitter)
Q80.8	Sonstige Ichthyosis congenita	S00.55	Oberfl Verletzung Lippe Mundhöhle, Prellung
Q80.9	Ichthyosis congenita, nnbez	S00.58	Oberfl Verletzung Lippe Mundhöhle, sonstige
Q81.0	Epidermolysis bullosa simplex	S00.7	Multiple oberflächliche Verletzung Kopf
Q81.1	Epidermolysis bullosa atrophicans gravis	S00.80	Oberflächl Verletzung sonst Teile Kopf, Verletzungsart nnbez
Q81.2	Epidermolysis bullosa dystrophica	S00.81	Oberfl Verletzung sonst Teile Kopf, Schürfwunde
Q81.8	Sonstige Epidermolysis bullosa	S00.82	Oberfl Verletz so Teile Kopf, Blasenbildung (nichttherm)
Q81.9	Epidermolysis bullosa, nnbez	S00.83	Oberfl Verletz so Teile Kopf, Insektenbiß/-stich (ungiftig)
Q82.0	Hereditäres Lymphödem	S00.84	Oberfl Verletz so Teile Kopf, oberfl Fremdkörper (Splitter)
Q82.1	Xeroderma pigmentosum	S00.85	Oberflächliche Verletzung so Teile Kopf, Prellung
Q82.2	Mastozytose (angeboren)	S00.88	Oberflächliche Verletzung so Teile Kopf, sonstige
Q82.3	Incontinentia pigmenti	S00.90	Oberfl Verletzung Kopf, Teil nnbez, Verletzungsart nnbez
Q82.4	Ektodermale Dysplasie (anhidrotisch)	S00.91	Oberfl Verletzung Kopf, Teil nnbez, Schürfwunde
Q82.5	Angeborener nichtneoplastischer Nävus	S00.92	Oberfl Verletz Kopf, Teil nnbez, Blasenbildung (nichttherm)
Q82.8	Sonstige nbez angeborene Fehlbildungen Haut	S00.93	Oberfl Verletz Kopf, Teil nnbez, Insektenbiß/-stich (ungiftig)
Q82.9	Angeborene Fehlbildung Haut, nnbez	S00.94	Oberfl Verletzung Kopf, Teil nnbez, oberfl FK (Splitter)
Q83.0	Angeb Fehlen Mamma verb m fehlender Brustwarze	S00.95	Oberflächliche Verletzung Kopf, Teil nnbez, Prellung
Q83.1	Akzessorische Mamma	S00.98	Oberflächliche Verletzung Kopf, Teil nnbez, sonstige
Q83.2	Fehlen Brustwarze (angeboren)	S10.0	Prellung Rachen
Q83.3	Akzessorische Brustwarze	S10.10	Sonst u nnbez oberfl Verletz Rachen: VerletzArt nnbez
Q83.8	Sonstige angeborene Fehlbildungen Mamma	S10.11	Sonst u nnbez oberfl Verletz Rachen: Schürfwunde
Q83.9	Angeborene Fehlbildung Mamma, nnbez	S10.12	Sonst u nnbez oberfl Verletz Rachen: Blasenb (nichttherm)
Q84.0	Angeborene Alopezie	S10.13	So u nnbez oberfl Verletz Rach: Insektenbiß/-stich (ungiftig)
Q84.1	Angeborene morphologische Störungen Haare, aonkl	S10.14	So u nnbez oberfl Verletz Rach: Oberfl Fremdkörf (Splitter)
Q84.2	Sonstige angeborene Fehlbildungen Haare	S10.18	Sonst u nnbez oberflächl Verletz Rachen: Sonstige
Q84.3	Anonychie	S10.7	Multiple oberflächliche Verletzungen des Halses
Q84.4	Angeborene Leukonychie	S10.80	Oberflächliche Verletz so Teile Hals: Verletzungsart nnbez
Q84.5	Vergößerte u hypertrophierte Nägel (angeboren)	S10.81	Oberflächliche Verletz so Teile Hals: Schürfwunde
Q84.6	Sonstige angeborene Fehlbildungen Nägel	S10.82	Oberfl Verletz so Teile Hals: Blasenbildung (nichttherm)
Q84.8	Sonst nbez angeborene Fehlbildungen Integument	S10.83	Oberfl Verletz so Teile Hals: Insektenbiß/-stich (ungiftig)
Q84.9	Angeborene Fehlbildung Integument, nnbez	S10.84	Oberfl Verletz so Teile Hals: Oberflächlicher FK (Splitter)
R21	Hautausschlag u sonst unspezifische Hauteruptionen	S10.85	Oberflächl Verletzung so Teile Hals: Prellung
R22.0	Lok Schwell/Raumford/Knoten Haut/Unterhaut Kopf	S10.88	Oberflächl Verletzung so Teile Hals: Sonstige
R22.1	Lok Schwell/Raumford/Knoten Haut/Unterhaut Hals	S10.90	Oberflächl Verletzung Hals, Teil nnbez: VerletzArt nnbez
R22.2	Lok Schwell/Raumford/Knoten Haut/Unterhaut Rumpf	S10.91	Oberflächl Verletzung Hals, Teil nnbez: Schürfwunde
R22.3	Lok Schwell/Raumford/Knoten Haut/Unterhaut ob Extrem	S10.92	Oberfl Verletz Hals, Teil nnbez: Blasenbildung (nichttherm)
R22.4	Lok Schwell/Raumford/Knoten Haut/Unterhaut unt Extrem	S10.93	Oberfl Verletz Hals, Teil nnbez: InsektBiß/-stich (ungiftig)
R22.7	Lok Schwell/Raumford/Knoten Haut/Unterhaut mehr Lok	S10.94	Oberfl Verletz Hals, Teil nnbez: oberfl Fremdkö (Splitter)
R22.9	Lok Schwell/Raumford/Knoten Haut/Unterhaut nnbez	S10.95	Oberfl Verletzung Hals, Teil nnbez: Prellung
R23.4	Veränderungen Hautrelief	S10.98	Oberflächl Verletzung Hals, Teil nnbez: Sonstige
R23.8	So u nnbez Hautveränderungen	S20.0	Prellung Mamma [Brustdrüse]
R61.0	Hyperhidrose, umschrieben	S20.10	So u nnbez oberfl Verletz Mamma [BrDrü]: VerletzArt nnbez

S20.11	So u nnbez oberfl Verletz Mamma [BrDrü]: Schürfwunde	S70.0	Prellung Hüfte
S20.12	So u nnbez oberfl Verletz Mamma [BDrü]: Blasenb (n therm)	S70.1	Prellung Oberschenkel
S20.13	So u nnbez oberfl Verl Mamma [BrDrü]: InsBiß/-stich(ungift)	S70.7	Multiple oberflächliche Verletzung Hüfte OS
S20.14	So u nnbez oberfl Verl Mamma [BrDdrü]: oberfl FK (Splitter)	S70.81	Sonst oberflächl Verletzung Hüfte u OS, Schürfwunde
S20.18	So u nnbez oberfl Verletz Mamma [BrDrü]: Sonstige	S70.82	So oberfl Verletz Hüfte u OS, Blasenbild (nichttherm)
S20.2	Prellung Thorax	S70.83	So oberfl Verletz Hüfte u OS, Insektenbiß/-stich (ungiftig)
S20.30	So oberfl Verletz vordere Thoraxwand, VerletzArt nnbez	S70.84	So oberfl Verletz Hüfte u OS, oberfl FK (Splitter)
S20.31	So oberfl Verletz vordere Thoraxwand, Schürfwunde	S70.88	Sonst oberflächliche Verletzung Hüfte u OS, sonstige
S20.32	So oberfl Verletz vordere Thoraxwand, Blasenbild (n therm)	S70.9	Oberfl Verletzung Hüfte u OS, nnbez
S20.33	So oberfl Verletz vord Thoraxwand, InsektBiß/-stich (ungift)	S80.0	Prellung Knie
S20.34	So oberfl Verletz vordere Thoraxwand, oberfl FK (Splitter)	S80.1	Prellung sonst u nnbez Teile Unterschenkel
S20.38	So oberfl Verletz vordere Thoraxwand, sonstige	S80.7	Multiple oberflächliche Verletzungen Unterschenkel
S20.40	So oberfl Verletz hintere Thoraxwand, VerletzArt nnbez	S80.81	Sonst oberfl Verletzung Unterschenkel, Schürfwunde
S20.41	So oberfl Verletz hintere Thoraxwand, Schürfwunde	S80.82	So oberfl Verletz Unterschenkel, Blasenbild (nichttherm)
S20.42	So oberfl Verletz hint Thoraxwand, Blasenbild (nichttherm)	S80.83	So oberfl Verletz Unterschenkel, InsektBiß/-Stich (ungiftig)
S20.43	So oberfl Verletz hint Thoraxwand, InsektBiß/-Stich (ungift)	S80.84	So oberfl Verletz Unterschenkel, oberfl FK (Splitter)
S20.44	So oberfl Verletz hintere Thoraxwand, oberfl FK (Splitter)	S80.88	Sonst oberfl Verletzung Unterschenkel, sonstige
S20.48	So oberfl Verletz hintere Thoraxwand, sonstige	S80.9	Oberflächliche Verletzung Unterschenkel, nnbez
S20.7	Multiple oberflächliche Verletzungen, Thorax	S90.0	Prellung Knöchelregion
S20.80	Oberfl Verletz so u nnbez Teile Thorax, VerletzArt nnbez	S90.1	Prellung ein/mehr Zehen oh Schädigung Nagel
S20.81	Oberfl Verletz so u nnbez Teile Thorax, Schürfwunde	S90.2	Prellung ein/mehr Zehen m Schädigung Nagel
S20.82	Oberfl Verletz so u nnbez Teile Thorax, Blasenbild (nichttherm)	S90.3	Prellung sonstiger u nnbez Teile d Fuß
S20.83	Oberfl Verletz so u nnbez Teile Thorax, InsektBiß/-Stich (ungift)	S90.7	Multiple oberflächliche Verletz Knöchelregion Fuß
S20.84	Oberfl Verletzung so u nnbez Teile Thorax, oberfl FK (Splitter)	S90.81	Sonst oberfl Verletz Knöchelregion Fuß, Schürfwunde
S20.85	Oberfl Verletzung sonst u nnbez Teile Thorax, Prellung	S90.82	So oberfl Verletz Knöchelreg Fuß, Blasenbild (nichttherm)
S20.88	Oberfl Verletzung sonst u nnbez Teile Thorax, sonstige	S90.83	So oberfl Verletz Knöchelreg Fuß, InsektBiß/-Stich (ungift)
S30.0	Prellung Lumbosakralgegend u Becken	S90.84	So oberfl Verletz Knöchelregion Fuß, oberfl FK (Splitter)
S30.1	Prellung Bauchdecke	S90.88	Sonst oberflächl Verletzung Knöchelregion Fuß, sonst
S30.7	Multiple oberfl Verletz Abdomen LumbosakrGeg Becken	S90.9	Oberflächliche Verletzung Knöchelregion Fuß, nnbez
S30.80	Oberfl Verletz Abd LumbosakrGeg Becken, VerletzArt nnbez	T00.0	Oberfl Verletzung mit Beteiligung von Kopf u Hals
S30.81	Schürfwunde Abdomen, Lumbosakralgegend Becken	T00.1	Oberfl Verletz m Bet Thorax u Abd/LumbosakrGeg/Becken
S30.82	Blasenbild (nichttherm) Abdomen LumbosakrGeg Becken	T00.2	Oberfl Verletz m Bet mehr Regionen obere Extremität(en)
S30.83	InsektBiß/-Stich (ungift) Abdomen LumbosakrGeg Becken	T00.3	Oberfl Verletz m Bet mehr Regionen untere Extremität(en)
S30.84	Oberfl FK (Splitter) Abdomen LumbosakrGeg Becken	T00.6	Oberfl Verletz m Bet mehr Reg obere/untere Extremitäten
S30.85	Sonst Prellung Abdomen Lumbosakralgegend Becken	T00.8	Oberfl Verletz m Bet so Kombinat von Körperregionen
S30.88	So oberfl Verletz Abd LumbosakrGeg Becken, sonst	T00.9	Multiple oberflächliche Verletzungen, nnbez
S30.90	Oberfl Verletz Abd LumbosakrGeg Becken, Teil/VerlArt nnbez	T09.00	Oberfl Verletz Rumpf, Höhe nnbez, VerletzArt nnbez
S30.91	Schürfwunde Abdomen LumbosakrGeg Becken, Teil nnbez	T09.01	Oberfl Verletz des Rumpfes, Höhe nnbez, Schürfwun
S30.92	Blasenbild (n therm) Abd LumbosakrGeg Becken, Teil nnbez	T09.02	Oberfl Verletz Rumpf, Höhe nnbez, Blasenbild (nichttherm)
S30.93	Insektenbiß/-stich (ungift) Abd LumbosGeg Beck, Teil nnbez	T09.03	Oberfl Verletz Rumpf, Höhe nnbez, Insektenbiß/-stich (ungift)
S30.94	Oberfl FK (Splitter) Abd LumbosakrGeg Becken, Teil nnbez	T09.04	Oberfl Verletz Rumpf, Höhe nnbez, oberfl FK (Splitter)
S30.95	So Prellung Abdomen LumbosakrGeg Becken, Teil nnbez	T09.05	Oberfl Verletz Rumpf, Höhe nnbez, Prellung
S30.98	Oberfl Verletz Abd LumbosGeg Becken, Teil nnbez, sonst	T09.08	Oberfl Verletz Rumpf, Höhe nnbez, sonst
S40.0	Prellung Schulter u Oberarm	T11.00	Oberfl Verletz obere Extremität, Höhe nnbez, VerletzArt nnbez
S40.7	Multiple oberflächl Verletzung Schulter u Oberarm	T11.01	Oberfl Verletz ob Extremität, Höhe nnbez, Schürfwunde
S40.81	So oberfl Verletz Schulter u Oberarm, Schürfwunde	T11.02	Oberfl Verletz ob Extr, Höhe nnbez, Blasenbild (nichttherm)
S40.82	So oberfl Verletz Schulter u OA, Blasenbild (nichttherm)	T11.03	Insektenbiß/-stich (ungiftig) obere Extremität, Höhe nnbez
S40.83	So oberfl Verletz Schulter u OA, InsektBiß/-stich (ungiftig)	T11.04	Oberfl FK (Splitter) obere Extremität, Höhe nnbez
S40.84	So oberfl Verletz Schulter u Oberarm, oberfl FK (Splitter)	T11.05	Oberfl Verletz obere Extremität, Höhe nnbez, Prellung
S40.88	So oberfl Verletz Schulter u Oberarm, sonstige	T11.08	Oberfl Verletz obere Extremität, Höhe nnbez, sonst
S40.9	Oberflächliche Verletzung Schulter u Oberarm, nnbez	T13.00	Oberfl Verletz untere Extremität, Höhe nnbez, VerletzArt nnbez
S50.0	Prellung Ellenbogen	T13.01	Oberfl Verletz untere Extremität, Höhe nnbez, Schürfwunde
S50.1	Prellung sonst u nnbez Teile Unterarm	T13.02	Blasenbildung (nichttherm) untere Extremität, Höhe nnbez
S50.7	Multiple oberflächliche Verletzungen Unterarm	T13.03	Insektenbiß/-stich (ungiftig) untere Extremität, Höhe nnbez
S50.81	Sonstige oberflächliche Verletzung Unterarm, Schürfwunde	T13.04	Oberfl FK (Splitter) untere Extremität, Höhe nnbez
S50.82	So oberfl Verletz Unterarm, Blasenbildung (nichttherm)	T13.05	Oberfl Verletz untere Extremität, Höhe nnbez, Prellung
S50.83	So oberfl Verletz Unterarm, Insektenbiß/-stich (ungiftig)	T13.08	Oberfl Verletz untere Extremität, Höhe nnbez, sonst
S50.84	So oberfl Verletz Unterarm, oberflächlicher FK (Splitter)	T14.00	Oberfl Verletz an nnbez Körperregion, VerletzArt nnbez
S50.88	Sonstige oberflächliche Verletzung Unterarm, sonstige	T14.01	Oberfl Verletz an nnbez Körperregion, Schürfwunde
S50.9	Oberflächliche Verletzung Unterarm, nnbez	T14.02	Oberfl Verletz an nnbez Körperregion, Blasenbild (nichttherm)
S60.0	Prellung ein/mehr Finger oh Schädigung Nagel	T14.03	Oberfl Verletz an nnbez Körperreg, Insektenbiß/-stich (ungift)
S60.1	Prellung ein/mehr Finger m Schädigung Nagel	T14.04	Oberfl Fremdkörper (Splitter) an nnbez Körperregion
S60.2	Prellung, sonst Teile Handgelenk Hand	T14.05	Oberfl Verletz an nnbez Körperregion, Prellung
S60.7	Multiple oberflächliche Verletzung Handgelenk u Hand	T14.08	Oberfl Verletz an nnbez Körperregion, sonst
S60.81	So oberfl Verletz Handgelenk u Hand, Schürfwunde	T85.4	Mechanische Komplik durch Mammaprothese/-implantat
S60.82	So oberfl Verletz Handgelenk Hand, Blasenbild (nichttherm)	T85.82	Kapsel fibrose Mamma durch Mammaprothese od -implantat
S60.83	So oberfl Verletz Handgel Hand, InsektBiß/-Stich (ungiftig)	T90.0	Folgen oberflächliche Verletzung Kopf
S60.84	So oberfl Verletz Handgelenk Hand, oberfl FK (Splitter)	T90.1	Folgen offenen Wunde Kopf
S60.88	Sonstige oberflächl Verletzung Handgelenk Hand, sonst	T91.0	Folgen oberflächl Verletz u offenen Wunde Hals u Rumpf
S60.9	Oberflächliche Verletzung Handgelenk u Hand, nnbez	T92.0	Folgen offene Wunde obere Extremität

T92.8	Folgen so nbez Verletzungen obere Extremität	Z42.0	Nachbehandl unter Anwend plast Chirurgie Kopf od Hals
T93.0	Folgen offene Wunde untere Extremität	Z42.1	Nachbeh unter Anwend plast Chirurgie Mamma [Brustdr]
T93.8	Folgen sonstiger nbez Verletzung untere Extremität	Z42.2	Nachbeh unter Anwend plast Chirurgie an and Teilen Rumpf
T95.0	Folgen Verbrennung/Verätzung/Erfröierung Kopf od Hals	Z42.3	Nachbeh unter Anwend plast Chirurgie obere Extremität
T95.1	Folgen Verbrennung/Verätzung/Erfröierung Rumpf	Z42.4	Nachbeh unter Anwend plast Chirurgie untere Extremität
T95.2	Folgen Verbrennung/Verätzung/Erfröierung obere Extremität	Z42.8	Nachbeh unter Anwend plast Chirurgie an so Körperteilen
T95.3	Folgen Verbrennung/Verätzung/Erfröierung untere Extremität	Z42.9	Nachbeh unter Anwend plastischer Chirurgie, nnbez
T95.4	Folgen Verbr/Verätz, nach Größe betroff KörpReg klassifb	Z44.3	Versorgen m u Anpassen extrakorporale Mammaprothese
T95.8	Folgen so nbez Verbrennung/Verätzung/Erfröierung	Z52.1	Hautspender
T95.9	Folgen nnbez Verbrennung/Verätzung/Erfröierung	Z80.3	BNB Brustdrüse [Mamma] in Familienanamnese
Z40.00	Prophylakt OP wg Risikofakt iVm BNB, Brustdr [Mamma]	Z90.1	Verlust Mamma(e) [Brustdrüse]
Z41.1	Plastische Chirurgie aus kosmetischen Gründen	Z94.5	Zustand nach Hauttransplantation

ADRG J01**Gewebetransplantation mit mikrovaskulärer Anastomosierung bei Erkrankungen der Haut, Unterhaut und Mamma, bei bösartiger Neubildung**

Prozedur in Tabelle J01-2 und Hauptdiagnose in Tabelle J01-1

DRG J01Z**Gewebetransplantation mit mikrovaskulärer Anastomosierung bei Erkrankungen der Haut, Unterhaut und Mamma, bei bösartiger Neubildung****Hauptdiagnose J01-1**

C43.0	Bösartiges Melanom Lippe	C50.9	Bösartige Neubildung: Brustdrüse, nicht näher bezeichnet
C43.2	Bösartiges Melanom Ohr u äußerer Gehörgang	C79.2	Sekundäre BNB Haut
C43.3	Bösartiges Melanom so u nnbez Teile Gesicht	C79.81	Sekundäre bösartige Neubildung der Brustdrüse
C43.4	Bösartiges Melanom behaarte Kopfhaut u Hals	D03.0	Melanoma in situ Lippe
C43.5	Bösartiges Melanom Rumpf	D03.2	Melanoma in situ Ohr u äußerer Gehörgang
C43.6	Bösartiges Melanom obere Extremität, einschl Schulter	D03.3	Melanoma in situ so u nnbez Teile Gesicht
C43.7	Bösartig Melanom untere Extremität, einschl Hüfte	D03.4	Melanoma in situ behaarte Kopfhaut Hals
C43.8	Bösartiges Melanom Haut, mehr Teilber überlapp	D03.5	Melanoma in situ Rumpf
C43.9	Bösartiges Melanom Haut, nnbez	D03.6	Melanoma in situ obere Extremität, einschl Schulter
C44.0	Sonstige bösartige Neubildungen: Lippenhaut	D03.7	Melanoma in situ untere Extremität, einschl Hüfte
C44.2	Sonstige BNB: Haut des Ohres u des äußeren Gehörganges	D03.8	Melanoma in situ sonst Lok
C44.3	Sonst BNB: Haut sonst u nnbez Teile des Gesichtes	D03.9	Melanoma in situ, nnbez
C44.4	Sonstige BNB: Behaarte Kopfhaut und Haut des Halses	D04.0	Carcinoma in situ Lippenhaut
C44.5	Sonstige bösartige Neubildungen: Haut des Rumpfes	D04.2	Carcinoma in situ Haut Ohr u äußerer Gehörgang
C44.6	Sonst BNB: Haut der oberen Extremität, einschl Schulter	D04.3	Carcinoma in situ Haut so u nnbez Teile Gesicht
C44.7	Sonst BNB: Haut der unteren Extremität, einschließl Hüfte	D04.4	Carcinoma in situ behaarte Kopfhaut u Haut Hals
C44.8	Sonstige BNB: Haut, mehrere Teilbereiche überlappend	D04.5	Carcinoma in situ Haut Rumpf
C44.9	BNB Haut, nnbez	D04.6	Ca in situ Haut obere Extremität, einschl Schulter
C46.0	Kaposi-Sarkom Haut	D04.7	Ca in situ Haut untere Extremität, einschl Hüfte
C46.1	Kaposi-Sarkom Weichteilgewebe	D04.8	Carcinoma in situ Haut sonst Lokalisationen
C46.7	Kaposi-Sarkom sonstige Lok	D04.9	Carcinoma in situ Haut, nnbez
C46.8	Kaposi-Sarkom mehrere Organe	D05.0	Lobuläres Carcinoma in situ Brustdrüse
C46.9	Kaposi-Sarkom, nnbez	D05.1	Carcinoma in situ Milchgänge
C50.0	Bösartige Neubildung: Brustwarze und Warzenhof	D05.7	Sonstiges Carcinoma in situ Brustdrüse
C50.1	BNB: Zentraler Drüsenkörper der Brustdrüse	D05.9	Carcinoma in situ Brustdrüse, nnbez
C50.2	BNB: Oberer innerer Quadrant der Brustdrüse	Q83.8	Sonstige angeborene Fehlbildungen Mamma
C50.3	BNB: Unterer innerer Quadrant der Brustdrüse	T85.4	Mechanische Komplik durch Mammaprothese/-implantat
C50.4	BNB: Oberer äußerer Quadrant der Brustdrüse	T85.82	Kapsel fibrose Mamma durch Mammaprothese od -implantat
C50.5	BNB: Unterer äußerer Quadrant der Brustdrüse	Z40.00	Prophylakt OP wg Risikofakt iVm BNB, Brustdr [Mamma]
C50.6	Bösartige Neubildung: Recessus axillaris der Brustdrüse	Z42.1	Nachbeh unter Anwend plast Chirurgie Mamma [Brustdr]
C50.8	BNB: Brustdrüse, mehrere Teilbereiche überlappend	Z80.3	BNB Brustdrüse [Mamma] in Familienanamnese

Prozedur J01-2

16.98.11↔	Rekonstruktion der Orbitawand mit mikrovaskulärem Lappen	25.3x.44↔	Vllst Plvglkt, trnsmnd Zg, Rk m fr mkrvsknst Tx
18.71.14↔	Ohrmuschelaufbau, partiell mit mikrovaskulärem Lappen	25.3x.54↔	Vollst Pelviglossomekt, Reko m fr mikrovaskanast Tx
18.71.24↔	Ohrmuschelaufbau, total mit mikrovaskulärem Lappen	25.4x.14↔	Rd Glsskt, trnsr Zg, Rk m fr mkrvsknst Tx
25.2x.14↔	Prt Glsskt, trnsr Zg, Rk m fr mkrvsknst Tx	25.4x.24↔	Rd Glsskt, trnsmnd Zg, Rk m fr mkrvsknst Tx
25.2x.24↔	Prt Glsskt, trnsmnd Zg, Rk m fr mkrvsknst Tx	25.4x.34↔	Rd Plvglkt, trnsr Zg, Rk m fr mkrvsknst Tx
25.2x.34↔	Pelviglekt, transor Zug, Reko m fr mikrovaskanast Tx	25.4x.44↔	Rd Plvglkt, trnsmnd Zg, Rk m fr mkrvsknst Tx
25.2x.44↔	Plvglkt, trnsmnd Zg, Rk m fr mkrvsknst Tx	25.4x.54↔	Rad Pelviglossomekt, Reko m fr mikrovaskanast Tx
25.2x.54↔	Pelviglossomekt, Reko m fr mikrovaskanast Tx	27.59.40↔	So Plast Reko an Lip und Mund m fr mikrovaskanast Tx
25.3x.14↔	Vllst Glsskt, trnsr Zg, Rk m fr mkrvsknst Tx	29.33.12↔	Part Pharyngekt, Reko m fr mikrovaskanast Tx
25.3x.24↔	Vllst Glsskt, trnsmnd Zg, Rk m fr mkrvsknst Tx	29.33.21↔	Tt Phryngkt, Rk m fr mkrvsknst Tx, fr Drmtr o Mgnhchzg
25.3x.39↔	Vollständige Pelviglekt, transoraler Zugang, m So Reko	29.4x.12↔	Plst Rk a Phr,m mkrvsk anstmsiertm Tx,Drmtr o Mgnhchzg

30.3x.15↔	Vollständige Laryekt, Reko m fr mikrovaskanast Tx	83.82.47↔	Tx e snst Lppntx m mkrvsk Anst aus M o Fsz, And Lk
30.4x.15↔	Rad Laryekt, m Pharyngekt, Reko m fr mikrovaskanast Tx	86.73.30↔	Anbr von fr Lappen mit mikrovaskulärer Anst an d Hand
76.46.10↔	So Reko an and Gschk m mikrovaskanast Transplantat	86.78.10↔	Anbr v fr Lp m mkrvsk Anst a Kpf (auss Lp u Mnd)
83.43.12↔	Entrn e sonst Lappntx m mikrovask Anst aus M o Fasz	86.78.11↔	Anbr von fr Lappen mit mikrovaskulärer Anst a Hals
83.82.40↔	Tx e snst Lppntx m mkrvsk Anst aus M o Fsz, Kpf u H	86.78.12↔	Anbr von fr Lp m mikrovask Anst an Schulter und Oba
83.82.41↔	Tx e snst Lppntx m mkrvsk Anst aus M o Fsz, Schlit u Axll	86.78.13↔	Anbr von fr Lp mit mikrovaskulärer Anst a Unterarm
83.82.42↔	Tx e snst Lppntx m mkrvsk Anst aus M o Fsz, Ob u Ellb	86.78.14↔	Anbr von fr Lp m mikrovask Anst an Bruw und Rücken
83.82.43↔	Tx e snst Lppntx m mkrvsk Anst aus M o Fsz, Unt	86.78.15↔	Anbr von fr Lp mit mikrovaskulärer Anst an Bauchreg
83.82.44↔	Tx e so Lppntx m mkrvsk Anst aus M o Fsz, Brw, Bauch u Rückn	86.78.16↔	Anbr von fr Lp m mikrovask Anst an d Leist u Genreg
83.82.45↔	Tx e so Lppntx m mkrvsk Anst aus M o Fsz, Leist u Gnrg u Gsäß	86.78.17↔	Anbr von fr Lappen mit mikrovaskulärer Anst a Gesäß
83.82.46↔	Tx e snst Lppntx m mkrvsk Anst aus M o Fsz, Unt Extrm	86.78.18↔	Anbr von fr Lp m mikrovask Anst an d unteren Extrem
		86.78.19↔	Anbr von fr Lp mit mikrovaskulärer Anst an And Lok

ADRG J02**Hauttransplantation, Lappenplastik, ausgedehnte Lymphadenektomie, Gewebetransplantation mit mikrovaskulärer Anastomose oder komplexe Vakuumbehandlung**

Hauptdiagnose in Tabelle J02-1 und mindestens eine Diagnose in Tabelle J02-2 und Prozedur in Tabelle J02-3 oder Prozedur in Tabelle J02-4 oder Prozedur in Tabelle J02-5 oder Prozedur in Tabelle J02-6 oder Prozedur in Tabelle J02-7 und Prozedur in Tabelle J02-8 und Vierzeitige bestimmte OR-Prozeduren

DRG J02A**Hauttransplantation, Lappenplastik, ausgedehnte Lymphadenektomie, Gewebetransplantation mit mikrovaskulärer Anastomose mit komplexer Vakuumbehandlung oder äusserst schweren CC**

PCCL > 3 oder Prozedur in Tabelle J02-7 und Prozedur in Tabelle J02-8 und Vierzeitige bestimmte OR-Prozeduren

DRG J02B**Hauttransplantation, Lappenplastik, ausgedehnte Lymphadenektomie, Gewebetransplantation mit mikrovaskulärer Anastomose ohne komplexe Vakuumbehandlung, ohne äusserst schwere CC****Hauptdiagnose J02-1**

B35.3	Tinea pedis	L89.24	Dekubitus 3. Grades: Kreuzbein
C43.7	Bösartig Melanom untere Extremität, einschl Hüfte	L89.25	Dekubitus 3. Grades: Sitzbein
C44.7	Sonst BNB: Haut der unteren Extremität, einschließl Hüfte	L89.26	Dekubitus 3. Grades: Trochanter
D03.7	Melanoma in situ untere Extremität, einschl Hüfte	L89.27	Dekubitus 3. Grades: Ferse
D04.7	Ca in situ Haut untere Extremität, einschl Hüfte	L89.28	Dekubit 3. Gr, sonst Lokal unt Extremität
D22.7	Melanozytennävus untere Extremität, einschl Hüfte	L89.29	Dekubit 3. Gr, sonst u nnbez Lokaöisationen
D23.7	So gutart Neubild Haut unt Extrem, einschl Hüfte	L89.30	Dekubitus 4. Grades: Kopf
L03.02	Phlegmone Zehen	L89.31	Dekubitus 4. Grades: Obere Extremität
L03.11	Phlegmone untere Extremität	L89.32	Dekubitus 4. Grades: Dornfortsätze
L89.00	Dekubitus 1. Grades: Kopf	L89.33	Dekubitus 4. Grades: Beckenkamm
L89.01	Dekubitus 1. Grades: Obere Extremität	L89.34	Dekubitus 4. Grades: Kreuzbein
L89.02	Dekubitus 1. Grades: Dornfortsätze	L89.35	Dekubitus 4. Grades: Sitzbein
L89.03	Dekubitus 1. Grades: Beckenkamm	L89.36	Dekubitus 4. Grades: Trochanter
L89.04	Dekubitus 1. Grades: Kreuzbein	L89.37	Dekubitus 4. Grades: Ferse
L89.05	Dekubitus 1. Grades: Sitzbein	L89.38	Dekubit 4. Gr, sonst Lokal unt Extremität
L89.06	Dekubitus 1. Grades: Trochanter	L89.39	Dekubit 4. Gr, sonst u nnbez Lokalisationen
L89.07	Dekubitus 1. Grades: Ferse	L89.90	Dekubitus, Grad nicht näher bezeichnet: Kopf
L89.08	Dekubit 1. Gr, sonst Lokal unt Extremität	L89.91	Dekubitus, Grad nicht näher bezeichnet: Obere Extremität
L89.09	Dekubit 1. Gr, sonst u nnbez Lokaöisationen	L89.92	Dekubitus, Grad nicht näher bezeichnet: Dornfortsätze
L89.10	Dekubitus 2. Grades: Kopf	L89.93	Dekubitus, Grad nicht näher bezeichnet: Beckenkamm
L89.11	Dekubitus 2. Grades: Obere Extremität	L89.94	Dekubitus, Grad nicht näher bezeichnet: Kreuzbein
L89.12	Dekubitus 2. Grades: Dornfortsätze	L89.95	Dekubitus, Grad nicht näher bezeichnet: Sitzbein
L89.13	Dekubitus 2. Grades: Beckenkamm	L89.96	Dekubitus, Grad nicht näher bezeichnet: Trochanter
L89.14	Dekubitus 2. Grades: Kreuzbein	L89.97	Dekubitus, Grad nicht näher bezeichnet: Ferse
L89.15	Dekubitus 2. Grades: Sitzbein	L89.98	Dekubit, Grad nnbez, sonst Lokalisationen d unt Extremität
L89.16	Dekubitus 2. Grades: Trochanter	L89.99	Dekubit, Grad nnbez, sonst u nnbez Lokalisationen
L89.17	Dekubitus 2. Grades: Ferse	L97	Ulcus cruris, aonkl
L89.18	Dekubit 2. Gr, sonst Lokal unt Extremität	Q82.0	Hereditäres Lymphödem
L89.19	Dekubit 2. Gr, sonst u nnbez Lokaöisationen	S70.0	Prellung Hüfte
L89.20	Dekubitus 3. Grades: Kopf	S70.1	Prellung Oberschenkel
L89.21	Dekubitus 3. Grades: Obere Extremität	S70.7	Multiple oberflächliche Verletzung Hüfte OS
L89.22	Dekubitus 3. Grades: Dornfortsätze	S70.81	Sonst oberflächl Verletzung Hüfte u OS, Schürfwunde
L89.23	Dekubitus 3. Grades: Beckenkamm	S70.82	So oberfl Verletz Hüfte u OS, Blasenbild (nichththerm)

S70.83	So oberfl Verletz Hüfte u OS, Insektenbiß/-stich (ungiftig)	S90.0	Prellung Knöchelregion
S70.84	So oberfl Verletz Hüfte u OS, oberfl FK (Splitter)	S90.1	Prellung ein/mehr Zehen oh Schädigung Nagel
S70.88	Sonst oberflächliche Verletzung Hüfte u OS, sonstige	S90.2	Prellung ein/mehr Zehen m Schädigung Nagel
S70.9	Oberfl Verletz Hüfte u OS, nnbez	S90.3	Prellung sonstiger u nnbez Teile d Fuß
S80.0	Prellung Knie	S90.7	Multiple oberflächliche Verletz Knöchelregion Fuß
S80.1	Prellung sonst u nnbez Teile Unterschenkel	S90.81	Sonst oberfl Verletz Knöchelregion Fuß, Schürfwunde
S80.7	Multiple oberflächliche Verletzungen Unterschenkel	S90.82	So oberfl Verletz Knöchelreg Fuß, Blasenbild (nichttherm)
S80.81	Sonst oberfl Verletzung Unterschenkel, Schürfwunde	S90.83	So oberfl Verletz Knöchelreg Fuß, InsektBiß/-Stich (ungift)
S80.82	So oberfl Verletz Unterschenkel, Blasenbild (nichttherm)	S90.84	So oberfl Verletz Knöchelregion Fuß, oberfl FK (Splitter)
S80.83	So oberfl Verletz Unterschenkel, InsektBiß/-Stich (ungiftig)	S90.88	Sonst oberflächl Verletzung Knöchelregion Fuß, sonst
S80.84	So oberfl Verletz Unterschenkel, oberfl FK (Splitter)	S90.9	Oberflächliche Verletzung Knöchelregion Fuß, nnbez
S80.88	Sonst oberfl Verletzung Unterschenkel, sonstige	T13.05	Oberfl Verletz untere Extremität, Höhe nnbez, Prellung
S80.9	Oberflächliche Verletzung Unterschenkel, nnbez		

Diagnose J02-2

L03.01	Phlegmone Finger	L89.23	Dekubitus 3. Grades: Beckenkamm
L03.02	Phlegmone Zehen	L89.24	Dekubitus 3. Grades: Kreuzbein
L03.10	Phlegmone obere Extremität	L89.25	Dekubitus 3. Grades: Sitzbein
L03.11	Phlegmone untere Extremität	L89.26	Dekubitus 3. Grades: Trochanter
L03.2	Phlegmone Gesicht	L89.27	Dekubitus 3. Grades: Ferse
L03.3	Phlegmone Rumpf	L89.28	Dekubit 3. Gr, sonst Lokal unt Extremität
L03.8	Phlegmone an sonstigen Lokalisationen	L89.29	Dekubit 3. Gr, sonst u nnbez Lokaöisationen
L03.9	Phlegmone, nnbez	L89.30	Dekubitus 4. Grades: Kopf
L89.00	Dekubitus 1. Grades: Kopf	L89.31	Dekubitus 4. Grades: Obere Extremität
L89.01	Dekubitus 1. Grades: Obere Extremität	L89.32	Dekubitus 4. Grades: Dornfortsätze
L89.02	Dekubitus 1. Grades: Dornfortsätze	L89.33	Dekubitus 4. Grades: Beckenkamm
L89.03	Dekubitus 1. Grades: Beckenkamm	L89.34	Dekubitus 4. Grades: Kreuzbein
L89.04	Dekubitus 1. Grades: Kreuzbein	L89.35	Dekubitus 4. Grades: Sitzbein
L89.05	Dekubitus 1. Grades: Sitzbein	L89.36	Dekubitus 4. Grades: Trochanter
L89.06	Dekubitus 1. Grades: Trochanter	L89.37	Dekubitus 4. Grades: Ferse
L89.07	Dekubitus 1. Grades: Ferse	L89.38	Dekubit 4. Gr, sonst Lokal unt Extremität
L89.08	Dekubit 1. Gr, sonst Lokal unt Extremität	L89.39	Dekubit 4. Gr, sonst u nnbez Lokalisationen
L89.09	Dekubit 1. Gr, sonst u nnbez Lokaöisationen	L89.90	Dekubitus, Grad nicht näher bezeichnet: Kopf
L89.10	Dekubitus 2. Grades: Kopf	L89.91	Dekubitus, Grad nicht näher bezeichnet: Obere Extremität
L89.11	Dekubitus 2. Grades: Obere Extremität	L89.92	Dekubitus, Grad nicht näher bezeichnet: Dornfortsätze
L89.12	Dekubitus 2. Grades: Dornfortsätze	L89.93	Dekubitus, Grad nicht näher bezeichnet: Beckenkamm
L89.13	Dekubitus 2. Grades: Beckenkamm	L89.94	Dekubitus, Grad nicht näher bezeichnet: Kreuzbein
L89.14	Dekubitus 2. Grades: Kreuzbein	L89.95	Dekubitus, Grad nicht näher bezeichnet: Sitzbein
L89.15	Dekubitus 2. Grades: Sitzbein	L89.96	Dekubitus, Grad nicht näher bezeichnet: Trochanter
L89.16	Dekubitus 2. Grades: Trochanter	L89.97	Dekubitus, Grad nicht näher bezeichnet: Ferse
L89.17	Dekubitus 2. Grades: Ferse	L89.98	Dekubit, Grad nnbez, sonst Lokalisationen d unt Extremität
L89.18	Dekubit 2. Gr, sonst Lokal unt Extremität	L89.99	Dekubit, Grad nnbez, sonst u nnbez Lokalisationen
L89.19	Dekubit 2. Gr, sonst u nnbez Lokaöisationen	L97	Ulcus cruris, aonkl
L89.20	Dekubitus 3. Grades: Kopf	L98.3	Eosinophile Zellulitis [Wells-Syndrom]
L89.21	Dekubitus 3. Grades: Obere Extremität	L98.4	Chronisches Ulkus Haut, aonkl
L89.22	Dekubitus 3. Grades: Dornfortsätze		

Prozedur J02-3

08.89.00↔	Sonstige plastische Rekonstruktion des Augenlids, n.n.bez.	82.89.12↔	Knöcherne Refixation von sonstigen Bänder der Hand
08.89.10↔	Plast Reko d Lids, medialer o lateraler Lidwinkel	82.89.13↔	Glübgreifnd Weichteildstrktion b kng Anm d Hnd
08.89.11↔	Plastische Rekonstruktion d Augenlids d Hebung d Augbr	82.89.14↔	Radialisation bei kongenitalen Anomalien der Hand
08.89.12↔	Plast Reko d Lids d Entf e Fettgewebeprolapses d Orb	82.89.15↔	Rs v Schnürrngn m plstschr Rk b kng Anm d Hnd
08.89.13↔	Plast Reko d Lids d Oberflächenbehandlung m Laser	82.89.16↔	Transfer einer Zehe als Fingerersatz
08.89.14↔	Plast Reko d Lids d sonstige Oberlidverlängerung	82.89.99↔	Sonstige plastische Operationen an der Hand, sonstige
08.89.15↔	Plast Rekonstruktion d Lids d Unterlidverlängerung	83.43.00↔	Exzision von Muskel oder Faszie zur Transplantation, n.n.bez.
08.89.99↔	Sonstige plastische Rekonstruktion des Augenlids, sonstige	83.43.10↔	Entnahme eines myokutanen Lappens zur Transplantation
27.56.00↔	Sonstiges Hauttransplantat an Lippe und Mund, n.n.bez.	83.43.11↔	Entn e osteom o osteofasz Lp zur Transplantation
27.56.10↔	Kleinflächiges Spalthauttransplantat an Lippe und Mund	83.43.12↔	Entn e sonst Lappentx m mikrovaslk Anast aus M o Fasz
27.56.20↔	Großflächiges Spalthauttransplantat an Lippe und Mund	83.43.99↔	Exzision von Muskel oder Faszie zur Transplantation, sonstige
27.56.30↔	Kleinflächige heterologe Hauttransplantation an die Lippe	83.82.00↔	Muskel- oder Faszientransplantation, n.n.bez.
27.56.40↔	Grossflächig heterologe Hauttransplantation an die Lippe	83.82.10↔	Faszientransplantation, Kopf und Hals
27.56.50↔	Kleinflächige homologe Hauttransplantation an d Lippe	83.82.11↔	Faszientransplantation, Schulter und Axilla
27.56.60↔	Grossflächig homologe Hauttransplantation an die Lippe	83.82.12↔	Faszientransplantation, Oberarm und Ellenbogen
27.56.99↔	Sonstiges Hauttransplantat an Lippe und Mund, sonstige	83.82.13↔	Faszientransplantation, Unterarm
82.82↔	Plastische Rekonstruktion einer Spalthand	83.82.14↔	Faszientransplantation, Brustwand, Bauch und Rücken
82.89.00↔	Sonstige plastische Operationen an der Hand, n.n.bez.	83.82.15↔	Fasztx, Leisten und Genitalregion und Gesäss
82.89.10↔	Sehnenscheidenplastik an der Hand	83.82.16↔	Faszientransplantation, Untere Extremität
82.89.11↔	Knöcherne Ref von Bänder d Handwur und Mitthand	83.82.19↔	Faszientransplantation, Andere Lokalisation

83.82.20↔	Transplantation e lok M oder Faszip, Kopf und Ha	86.73.40↔	Anbr von gestielt reg o gestielt Fernl an d Hand
83.82.21↔	Transplantation e lok M o Faszip, Schult und Axilla	86.73.80↔	Komb plastische Eingriffe an Haut und Unterhaut der Hand
83.82.22↔	Transplantation e lok M o Faszip, Oberarm und Ellb	86.73.99↔	Anbr von gestielten oder fr Lappen an d Hand, sonstige
83.82.23↔	Transplantation e lok Muskel oder Faszip, Unterarm	86.74.00↔	Anbr von gestielt oder fr Lappen an And Lok, n.n.bez.
83.82.24↔	Tx e lok M o Faszip, Bruw, Bauch und Rücken	86.74.10↔	Kleinflächige Dehnungsplastik am Kopf (außer Lippe und Mund)
83.82.25↔	Tx e lok M o Faszip, Leist und Genreg und Gesäss	86.74.11↔	Kleinflächige Dehnungsplastik am Hals
83.82.26↔	Transplantation e lok M oder Faszip, Untere Extrem	86.74.12↔	Kleinflächige Dehnungsplastik an Schulter und Oberarm
83.82.29↔	Transplantation e lok Muskel oder Faszip, And Lok	86.74.13↔	Kleinflächige Dehnungsplastik am Unterarm
83.82.30↔	Transplantation e osteom o osteofasz Lp, Kopf und Ha	86.74.14↔	Kleinflächige Dehnungsplastik an Brustwand und Rücken
83.82.31↔	Tx e osteom o osteofasz Lp, Schult und Axilla	86.74.15↔	Kleinflächige Dehnungsplastik an der Bauchregion
83.82.32↔	Transplantation e osteom o osteofasz Lp, Oba und Ellb	86.74.16↔	Kleinflächige Dehnungsplastik an der Leisten- und Genitalregion
83.82.33↔	Transplantation e osteom o osteofasz Lp, Unterarm	86.74.17↔	Kleinflächige Dehnungsplastik am Gesäß
83.82.34↔	Tx e osteom o osteofasz Lp, Bruw, Bauch und Rücken	86.74.18↔	Kleinfl Dehnungsplastik an Oberschenkel und Unterschenkel
83.82.35↔	Tx e osteom o osteofasz Lp, Leist u Genreg u Gesäss	86.74.19↔	Kleinflächige Dehnungsplastik, an andere Lokalisationen
83.82.36↔	Transplantation e osteom o osteofasz Lp, Untere Extrem	86.74.1a↔	Kleinflächige Dehnungsplastik am Fuß
83.82.39↔	Transplantation e osteom o osteofasz Lp, And Lok	86.74.20↔	Klfl VerschiebeRotationspl a Kopf (auss Lip und Mund)
83.82.40↔	Tx e snst Lppntx m mkrvsk Anst aus M o Fsz, Kpf u H	86.74.21↔	Kleinflächige Verschiebe-Rotationsplastik am Hals
83.82.41↔	Tx e snst Lppntx m mkrvsk Anst aus M o Fsz, Schl u Axll	86.74.22↔	Klfl VerschiebeRotationsplastik an Schulter und Oba
83.82.42↔	Tx e snst Lppntx m mkrvsk Anst aus M o Fsz, Ob u Ellb	86.74.23↔	Kleinflächige Verschiebe-Rotationsplastik am Unterarm
83.82.43↔	Tx e snst Lppntx m mkrvsk Anst aus M o Fsz, Unt	86.74.24↔	Kleinflächige Verschiebe-Rotationsplastik an der Hand
83.82.44↔	Tx e so Lppntx m mkrvsk Anst aus M o Fsz, Brw, Bauch u Rücken	86.74.25↔	Klfl VerschiebeRotationsplastik an Bruw und Rücken
83.82.45↔	Tx e so Lppntx m mkrvsk Anst aus M o Fsz, Leist u Gnrg u Gsäß	86.74.26↔	Kleinflächige Verschiebe-Rotationsplastik an der Bauchregion
83.82.46↔	Tx e snst Lppntx m mkrvsk Anst aus M o Fsz, Unt Exrm	86.74.27↔	Klfl VerschiebeRotationspl an d Leist und Genreg
83.82.47↔	Tx e snst Lppntx m mkrvsk Anst aus M o Fsz, And Lk	86.74.28↔	Kleinflächige Verschiebe-Rotationsplastik am Gesäß
83.82.99↔	Muskel- oder Faszientransplantation, sonstige	86.74.29↔	Klfl VerschiebeRotationsplastik, an And Lok
86.60↔	Freies Hauttransplantat, n.n.bez.	86.74.2a↔	Klfl VerschiebeRotationspl an Os und Unterschenkel
86.62.00↔	Sonstiges Hauttransplantat an die Hand, n.n.bez.	86.74.2b↔	Kleinflächige Verschiebe-Rotationsplastik am Fuß
86.62.10↔	Kleinflächiges Spalthauttransplantat an die Hand	86.74.30↔	Klfl Transpositionsplastik a Kopf (auss Lip und Mund)
86.62.20↔	Großflächiges Spalthauttransplantat an die Hand	86.74.31↔	Kleinflächige Transpositionsplastik am Hals
86.62.99↔	Sonstiges Hauttransplantat an die Hand, sonstiges	86.74.32↔	Kleinflächige Transpositionsplastik an Schulter und Oberarm
86.63.00↔	Vollhauttransplantat an andere Lokalisationen, n.n.bez.	86.74.33↔	Kleinflächige Transpositionsplastik am Unterarm
86.63.10↔	Kleinfl Vollhaut an D Kopf (auss Lip und Mund)	86.74.34↔	Kleinflächige Transpositionsplastik an Brustwand und Rücken
86.63.11↔	Kleinflächiges Vollhauttransplantat an den Hals	86.74.35↔	Kleinflächige Transpositionsplastik an der Bauchregion
86.63.12↔	Kleinflächiges Vollhauttransplantat an Schulter und Oberarm	86.74.36↔	Klfl Transpositionsplastik an d Leisten und Genreg
86.63.13↔	Kleinflächiges Vollhauttransplantat an den Unterarm	86.74.37↔	Kleinflächige Transpositionsplastik am Gesäß
86.63.15↔	Kleinfl Vollhauttransplantat an Bruw, Bauch und Rücken	86.74.38↔	Klfl Transpositionsplastik an Os und Unterschenkel
86.63.16↔	Kleinfl Vollhauttransplantat an d Leisten und Genreg	86.74.39↔	Kleinflächige Transpositionsplastik, an andere Lokalisationen
86.63.17↔	Kleinflächiges Vollhauttransplantat an das Gesäß	86.74.3a↔	Kleinflächige Transpositionsplastik am Fuß
86.63.18↔	Kleinfl Vollhauttransplantat an Os und Unterschenkel	86.74.40↔	Kleinfl Insellappenplastik am Kopf (außer Lippe und Mund)
86.63.19↔	Kleinflächiges Vollhauttransplantat an andere Lokalisation	86.74.41↔	Kleinflächige Insellappenplastik am Hals
86.63.1a↔	Kleinflächiges Vollhauttransplantat an den Fuß	86.74.42↔	Kleinflächige Insellappenplastik an Schulter und Oberarm
86.63.20↔	Grofl Vollhaut an D Kopf (auss Lip und Mund)	86.74.43↔	Kleinflächige Insellappenplastik am Unterarm
86.63.21↔	Großflächiges Vollhauttransplantat an den Hals	86.74.44↔	Kleinflächige Insellappenplastik an Brustwand und Rücken
86.63.22↔	Großflächiges Vollhauttransplantat an Schulter und Oberarm	86.74.45↔	Kleinflächige Insellappenplastik an der Bauchregion
86.63.23↔	Großflächiges Vollhauttransplantat an den Unterarm	86.74.46↔	Kleinflächige Insellappl an d Leisten und Genreg
86.63.25↔	Grofl Vollhauttransplantat an Bruw, Bauch und Rücken	86.74.47↔	Kleinflächige Insellappenplastik am Gesäß
86.63.26↔	Grofl Vollhauttransplantat an d Leisten und Genreg	86.74.48↔	Klfl Insellappl an Oberschenkel und Unterschenkel
86.63.27↔	Großflächiges Vollhauttransplantat an das Gesäß	86.74.49↔	Kleinflächige Insellappenplastik, an andere Lokalisationen
86.63.28↔	Grofl Vollhauttransplantat an Os und Unterschenkel	86.74.4a↔	Kleinflächige Insellappenplastik am Fuß
86.63.29↔	Großflächiges Vollhauttransplantat an andere Lokalisation	86.74.50↔	Kleinflächige Z-Plastik am Kopf (außer Lippe und Mund)
86.63.2a↔	Großflächiges Vollhauttransplantat an den Fuß	86.74.51↔	Kleinflächige Z-Plastik am Hals
86.63.99↔	Vollhauttransplantat an andere Lokalisation, sonstige	86.74.52↔	Kleinflächige Z-Plastik an Schulter und Oberarm
86.70↔	Gestielte oder freie Lappen, n.n.bez.	86.74.53↔	Kleinflächige Z-Plastik am Unterarm
86.71↔	Harauspräp und Vorbereiten von gestielt oder fr Lappen	86.74.54↔	Kleinflächige Z-Plastik an Brustwand und Rücken
86.72↔	Verschiebung eines gestielten Lappens	86.74.55↔	Kleinflächige Z-Plastik an der Bauchregion
86.73.00↔	Anbr von gestieltem oder fr Lappen an d Hand, n.n.bez.	86.74.56↔	Kleinflächige Z-Plastik an der Leisten- und Genitalregion
86.73.10↔	Kleinflächige Dehnungsplastik an die Hand	86.74.57↔	Kleinflächige Z-Plastik am Gesäß
86.73.11↔	Kleinflächige Verschiebe-Rotationsplastik an die Hand	86.74.58↔	Kleinflächige Z-Plastik an Oberschenkel und Unterschenkel
86.73.12↔	Kleinflächige Transpositionsplastik an die Hand	86.74.59↔	Kleinflächige Z-Plastik, an andere Lokalisationen
86.73.13↔	Kleinflächige Insellappenplastik an die Hand	86.74.5a↔	Kleinflächige Z-Plastik am Fuß
86.73.14↔	Kleinflächige Z-Plastik an die Hand	86.74.99↔	Anbr von gestielt oder fr Lappen an And Lok, sonstige
86.73.20↔	Großflächige Dehnungsplastik an die Hand	86.75.00↔	Revision von gestieltem oder freiem Lappen, n.n.bez.
86.73.21↔	Großflächige Verschiebe-Rotationsplastik an die Hand	86.75.10↔	Revision von gestielt o fr Lp o fr Hauttx d Kopfes
86.73.22↔	Großflächige Transpositionsplastik an die Hand	86.75.11↔	Revision von gestielt o fr Lp o fr Hauttx d Halses
86.73.23↔	Großflächige Insellappenplastik an die Hand	86.75.12↔	Rev von gestielt o fr Lp o fr Hauttx von Schult u Oba
86.73.24↔	Großflächige Z-Plastik an die Hand	86.75.13↔	Revision von gestielt o fr Lp o fr Hauttx d Unterarmes
86.73.29↔	Sonstige lokale Lappenplastik an die Hand	86.75.14↔	Revision von gestielt oder fr Lp oder fr Hauttx d Hand
86.73.30↔	Anbr von fr Lappen mit mikrovaskulärer Anst an d Hand	86.75.15↔	Rev von gestielt o fr Lp o fr Hauttx d Bruw und Rücken
		86.75.16↔	Revision von gestielt o fr Lp o fr Hauttx d Bauchreg
		86.75.17↔	Rev von gestielt o fr Lp o fr Hauttx d unteren Extrem

86.75.19↔	Revision von gestielt o fr Lp o fr Hauttx and Lok	86.78.18↔	Anbr von fr Lp m mikrovask Anast an d unteren Extrem
86.75.99↔	Revision von gestieltem oder freiem Lappen, sonstige	86.78.19↔	Anbr von fr Lp mit mikrovaskulärer Anast an And Lok
86.76.00↔	Anbr von gestielt o fr Lp an And Lok, GroFI, n.n.bez.	86.78.20↔	Anbr v gstielt rg Lp o gstielt FmI a Kpf (auss Lp u Mnd)
86.76.10↔	Großflächige Dehnungsplastik am Kopf (außer Lippe und Mund)	86.78.21↔	Anbr von gestielt regionalem Lp o gestielt FernI a Ha
86.76.11↔	Großflächige Dehnungsplastik am Hals	86.78.22↔	Anbr v gstielt rg Lp o gstielt FmI an SchlI u Ob
86.76.12↔	Großflächige Dehnungsplastik an Schulter und Oberarm	86.78.23↔	Anbr von gestielt reg Lp o gestielt FernI a Unterarm
86.76.13↔	Großflächige Dehnungsplastik am Unterarm	86.78.24↔	Anbr v gstielt rg Lp o gstielt FmI an Brw u Rückn
86.76.14↔	Großflächige Dehnungsplastik an Brustwand und Rücken	86.78.25↔	Anbr v gestielt reg Lp o gestielt FernI an d Bauchreg
86.76.15↔	Großflächige Dehnungsplastik an der Bauchregion	86.78.26↔	Anbr v gstielt rg Lp o gstielt FmI an d Leist u Gnrg
86.76.16↔	Großflächige Dehnungsplastik an der Leisten- und Genitalregion	86.78.27↔	Anbr von gestielt reg Lp o gestielt FernI a Gesäß
86.76.17↔	Großflächige Dehnungsplastik am Gesäß	86.78.28↔	Anbr v gstielt rg Lp o gstielt FmI an d unt Extrm
86.76.19↔	Großflächige Dehnungsplastik, an andere Lokalisationen	86.78.29↔	Anbr von gestielt reg Lp o gestielt FernI an And Lok
86.76.1a↔	Grossfl Dehnungsplastik an Oberschenkel und Unterschenkel	86.78.30↔	Kmb Plst Engr an Haut u Unth d Kpfs (auss Lp u Mnd)
86.76.1b↔	Großflächige Dehnungsplastik am Fuß	86.78.31↔	Komb plastische Ingr an Haut und Unterhaut d Halses
86.76.20↔	Groß VerschiebeRotationspl a Kopf (auss Lip u Mund)	86.78.32↔	Komb Plast Ingr an Haut u Unterhaut von Schult u Oba
86.76.21↔	Großflächige Verschiebe-Rotationsplastik am Hals	86.78.33↔	Komb Plast Ingr an Haut und Unterhaut d Unterarmes
86.76.22↔	Grossfl Verschiebe-Rotationsplastik an Schulter und Oberarm	86.78.34↔	Komb Plast Ingr an Haut u Unterhaut von Bruw u Rücken
86.76.23↔	Großflächige Verschiebe-Rotationsplastik am Unterarm	86.78.35↔	Komb Plast Ingr an Haut und Unterhaut von Bauchreg
86.76.24↔	Grossfl Verschiebe-Rotationsplastik an Brustwand und Rücken	86.78.36↔	Komb Plast Ingr an Haut u Unterhaut d Leist u Genreg
86.76.25↔	Großflächige Verschiebe-Rotationsplastik an der Bauchregion	86.78.37↔	Komb plastische Ingr an Haut und Unterhaut d Gesäßes
86.76.26↔	Groß VerschiebeRotationspl an d Leist und Genreg	86.78.38↔	Komb Plast Ingr an Haut u Unterhaut d unteren Extrem
86.76.27↔	Großflächige Verschiebe-Rotationsplastik am Gesäß	86.78.39↔	Komb plastische Ingr an Haut und Unterhaut and Lok
86.76.28↔	Groß VerschiebeRotationspl an Os und Unterschenkel	86.78.40↔	Anbr v sonst gestielt o fr Lp a Kopf (auss Lip u Mund)
86.76.29↔	Grossfl Verschiebe-Rotationsplastik an andere Lokalisation	86.78.41↔	Anbringen von sonstigem gestielten oder freien Lappen am Hals
86.76.2a↔	Großflächige Verschiebe-Rotationsplastik am Fuß	86.78.42↔	Anbr von sonstigem gestielt o fr Lp an Schult und Oba
86.76.30↔	Groß Transpositionsplastik a Kopf (auss Lip und Mund)	86.78.43↔	Anbr von sonstigem gestielt oder fr Lappen a Unterarm
86.76.31↔	Großflächige Transpositionsplastik am Hals	86.78.44↔	Anbr von sonstigem gestielt o fr Lp an Bruw und Rücken
86.76.32↔	Großflächige Transpositionsplastik an Schulter und Oberarm	86.78.45↔	Anbr von sonstigem gestielt oder fr Lp an d Bauchreg
86.76.33↔	Großflächige Transpositionsplastik am Unterarm	86.78.46↔	Anbr von sonst gestielt o fr Lp an d Leist und Genreg
86.76.34↔	Großflächige Transpositionsplastik an Brustwand und Rücken	86.78.47↔	Anbringen von sonstm gestielten o freien Lappen am Gesäß
86.76.35↔	Großflächige Transpositionsplastik an der Bauchregion	86.78.48↔	Anbr von sonst gestielt o fr Lp an d unteren Extrem
86.76.36↔	Groß Transpositionsplastik an d Leisten und Genreg	86.78.49↔	Anbr von sonstigem gestielt oder fr Lappen an And Lok
86.76.37↔	Großflächige Transpositionsplastik am Gesäß	86.78.99↔	Sonstige Lappenplastiken, sonstige
86.76.38↔	Groß Transpositionsplastik an Os und Unterschenkel	86.88.00↔	Sonstige (temporäre) Weichteildeckung, n.n.bez.
86.76.39↔	Großflächige Transpositionsplastik an andere Lokalisation	86.88.10↔	Kflf Weichteildeckung d kult Keratinozyten a Kopf
86.76.3a↔	Großflächige Transpositionsplastik am Fuß	86.88.11↔	Kflf Weichteildeckung d kultivierte Keratinozyten a Ha
86.76.40↔	Grossfl Insellappenplastik am Kopf (außer Lippe und Mund)	86.88.12↔	Kflf Weichtd d kult Keratinozyten an Schult u Oba
86.76.41↔	Großflächige Insellappenplastik am Hals	86.88.13↔	Kflf Weichteildeckung d kult Keratinozyten a Unterarm
86.76.42↔	Großflächige Insellappenplastik an Schulter und Oberarm	86.88.14↔	Kflf Weichteildeckung d kult Keratinozyten an d Hand
86.76.43↔	Großflächige Insellappenplastik am Unterarm	86.88.15↔	Kflf Weichtd d kult Keratinozyten a Bruw u Rücken
86.76.44↔	Großflächige Insellappenplastik an Brustwand und Rücken	86.88.16↔	Kflf Weichtd d kult Keratinozyten an d Bauchreg
86.76.45↔	Großflächige Insellappenplastik an der Bauchregion	86.88.17↔	Kflf Weichtd d kult Keratinozyten an d unt Extrem
86.76.46↔	Groß Insellappenplastik an d Leisten und Genreg	86.88.19↔	Kflf Weichteildeckung d kult Keratinozyten an and Lok
86.76.47↔	Großflächige Insellappenplastik am Gesäß	86.88.20↔	Kflf temp Weichteildeckung d Komb mehr Verf a Kopf
86.76.48↔	Groß Insellappl an Oberschenkel und Unterschenkel	86.88.21↔	Kflf temp Weichteildeckung d Komb mehr Verfahren a Ha
86.76.49↔	Großflächige Insellappenplastik, an andere Lokalisationen	86.88.22↔	Kflf temp Weichtd d Komb mehr Verf an Schult u Oba
86.76.4a↔	Großflächige Insellappenplastik am Fuß	86.88.23↔	Kflf temp Weichteildeckung d Komb mehr Verf a Unta
86.76.99↔	Anbr von gestielt o fr Lp an And Lok, GroFI, sonstige	86.88.24↔	Kflf temp Weichteildeckung d Komb mehr Verf an d Hand
86.77.00↔	Anbringen von sonstiger lokaler Lappenplastik, n.n.bez.	86.88.25↔	Kflf temp Weichtd d Komb mehr Verf an Bruw u Rücken
86.77.10↔	Sonstige lokale Lappenplastik am Kopf (außer Lippe und Mund)	86.88.26↔	Kflf temp Weichtd d Komb mehr Verf an d Bauchreg
86.77.11↔	Sonstige lokale Lappenplastik am Hals	86.88.27↔	Kflf temp Weichtd d Komb mehr Verf an d unt Extrem
86.77.12↔	Sonstige lokale Lappenplastik an Schulter und Oberarm	86.88.29↔	Kflf temp Weichteildeckung d Komb mehr Verf an and Lok
86.77.13↔	Sonstige lokale Lappenplastik am Unterarm	86.88.30↔	Grfl Weichtd d klt Krtnzytn an and Teil d Kpfs
86.77.14↔	Sonstige lokale Lappenplastik an Brustwand und Rücken	86.88.31↔	Grofl Weichteildeckung d kult Keratinozyten a Ha
86.77.15↔	Sonstige lokale Lappenplastik an der Bauchregion	86.88.32↔	Grofl Weichtd d kult Keratinozyten an Schult u Oba
86.77.16↔	Sonstige lokale Lappenplastik an der Leisten- und Genitalregion	86.88.33↔	Grofl Weichteildeckung d kult Keratinozyten a Unterarm
86.77.17↔	Sonstige lokale Lappenplastik am Gesäß	86.88.34↔	Grofl Weichteildeckung d kult Keratinozyten an d Hand
86.77.18↔	Sonst lokale Lappenplastik an Oberschenkel und Uschenkel	86.88.35↔	Grofl Weichtd d kult Keratinozyten an Bruw u Rücken
86.77.19↔	Sonstige lokale Lappenplastik, an andere Lokalisationen	86.88.36↔	Grofl Weichtd d kult Keratinozyten an d Bauchreg
86.77.1a↔	Sonstige lokale Lappenplastik am Fuß	86.88.37↔	Grofl Weichtd d kult Keratinozyten an d unt Extrem
86.77.99↔	Anbringen von sonstiger lokaler Lappenplastik, sonstige	86.88.39↔	Grofl Weichteildeckung d kult Keratinozyten an and Lok
86.78.00↔	Sonstige Lappenplastiken, n.n.bez.	86.88.40↔	Grfl tmp Weichtd d Kmb mhr Vrf an and Teil d Kpfs
86.78.10↔	Anbr v fr Lp m mkrvsk Anst a Kpf (auss Lp u Mnd)	86.88.41↔	Grofl temp Weichteildeckung d Komb mehr Verfahren a Ha
86.78.11↔	Anbr von fr Lappen mit mikrovaskulärer Anast a Hals	86.88.42↔	Grofl temp Weichtd d Komb mehr Verf an Schult u Oba
86.78.12↔	Anbr von fr Lp m mikrovask Anast an Schulter und Oba	86.88.43↔	Grofl temp Weichteildeckung d Komb mehr Verf a Unta
86.78.13↔	Anbr von fr Lp mit mikrovaskulärer Anast a Unterarm	86.88.44↔	Grofl temp Weichteildeckung d Komb mehr Verf an d Hand
86.78.14↔	Anbr von fr Lp m mikrovask Anast an Bruw und Rücken	86.88.45↔	Grofl temp Weichtd d Komb mehr Verf an Bruw u Rücken
86.78.15↔	Anbr von fr Lp mit mikrovaskulärer Anast an Bauchreg	86.88.46↔	Grofl temp Weichtd d Komb mehr Verf an d Bauchreg
86.78.16↔	Anbr von fr Lp m mikrovask Anast an d Leist u Genreg	86.88.47↔	Grofl temp Weichtd d Komb mehr Verf an d unt Extrem
86.78.17↔	Anbr von fr Lappen mit mikrovaskulärer Anast a Gesäß	86.88.49↔	Grofl temp Weichtd d Komb mehr Verf an and Lok

86.88.90↔	Sonstige temporäre Weichteildeckung am Kopf	86.89.1a↔	Lappenstdurcht nach Hautpl an Oberschenkel und Knie
86.88.91↔	Sonstige temporäre Weichteildeckung am Hals	86.89.1b↔	Lappenstdurcht nach Hautpl an Unterschenkel und Fuß
86.88.92↔	Sonstige temporäre Weichteildeckung an Schulter und Oberarm	86.89.80↔	Revision einer Hautplastik am Kopf
86.88.93↔	Sonstige temporäre Weichteildeckung am Unterarm	86.89.84↔	Revision einer Hautplastik am Unterarm
86.88.94↔	Sonstige temporäre Weichteildeckung an der Hand	86.89.85↔	Revision einer Hautplastik an der Hand
86.88.95↔	Sonstige temporäre Weichteildeckung an Brustwand und Rücken	86.89.87↔	Revision e Hautpl an d Leisten und Genreg und a Gesäß
86.88.96↔	Sonstige temporäre Weichteildeckung an der Bauchregion	86.89.88↔	Revision einer Hautplastik an der unteren Extremität
86.88.97↔	Sonstige temporäre Weichteildeckung an der unteren Extremität	86.89.89↔	Revision einer Hautplastik an anderer Lokalisation
86.88.99↔	Sonstige temporäre Weichteildeckung, sonstige	86.89.99↔	Sonstige Plast Reko an Haut und Subkutan, sonstige
86.89.00↔	Sonstige Plast Reko an Haut und Subkutan, n.n.bez.	86.91↔	Exzision von Haut zur Transplantation
86.89.10↔	Lappenstdurchtrennung nach Hautplastik am Kopf	86.93.00↔	Einsetzen eines Gewebeexpanders, n.n.bez.
86.89.11↔	Lappenstdurchtrennung nach Hautplastik am Hals	86.93.10↔	Einsetzen eines Gewebeexpanders am Kopf
86.89.12↔	Lappenstdurchtrennung n Hautplastik an Schulter u Axilla	86.93.11↔	Einsetzen eines Gewebeexpanders am Hals
86.89.13↔	Lappenstdurcht nach Hautpl an Oberarm und Ellb	86.93.12↔	Einsetzen eines Gewebeexpanders an Schulter und Oberarm
86.89.14↔	Lappenstdurchtrennung nach Hautplastik am Unterarm	86.93.13↔	Einsetzen eines Gewebeexpanders am Unterarm
86.89.15↔	Lappenstdurchtrennung nach Hautplastik an der Hand	86.93.14↔	Einsetzen eines Gewebeexpanders an der Hand
86.89.16↔	Lappenstdurcht nach Hautpl an Bruw, Bauch und Rücken	86.93.15↔	Einsetzen eines Gewebeexpanders an Brustwand und Rücken
86.89.17↔	Lappenstdurcht nach Hautpl an d Leisten und Genreg	86.93.16↔	Einsetzen eines Gewebeexpanders an der Bauchregion
86.89.18↔	Lappenstdurchtrennung nach Hautplastik am Gesäß	86.93.18↔	Einsetzen eines Gewebeexpanders an der unteren Extremität
86.89.19↔	Lappenstdurcht nach Hautpl an and Lokalisation	86.93.99↔	Einsetzen eines Gewebeexpanders, sonstige

Prozedur J02-4

40.40↔	Radikale Neck dissection, n.n.bez.	40.41.14↔	Selektive (funktionelle) Neck dissection, central (Region VI)
40.41.00↔	Radikale unilaterale Neck dissection, n.n.bez.	40.41.20↔	Radikale Neck dissection (inkl. modifiziert)
40.41.10↔	Sel (funkt) Neck dissec, supraomohyoid (Reg III)	40.41.21↔	Extended Neck dissection
40.41.11↔	Selektive (funktionelle) Neck dissection, lateral (Region II-IV)	40.41.99↔	Radikale unilaterale Neck dissection, sonstige
40.41.12↔	Sel (funkt) Neck dissec, anterolateral (Reg IIV)	40.42↔	Radikale bilaterale Neck dissection
40.41.13↔	Sel (funkt) Neck dissec, posterolateral (Reg IIIV)		

Prozedur J02-5

16.98.11↔	Rekonstruktion der Orbitawand mit mikrovasikulärem Lappen	76.46.10↔	So Reko an and Gschk m mikrovasikanast Transplantat
18.71.14↔	Ohrmuschelaufbau, partiell mit mikrovasikulärem Lappen	83.43.12↔	Entn e sonst Lappentx m mikrovasik Anst aus M o Fasz
18.71.24↔	Ohrmuschelaufbau, total mit mikrovasikulärem Lappen	83.82.40↔	Tx e snst Lppntx m mkrvsk Anst aus M o Fsz, Kpf u H
25.2x.14↔	Prt Glsskt, trnsr Zg, Rk m fr mkrvsknst Tx	83.82.41↔	Tx e snst Lppntx m mkrvsk Anst aus M o Fsz, Schlit u Axll
25.2x.24↔	Prt Glsskt, trnsmnd Zg, Rk m fr mkrvsknst Tx	83.82.42↔	Tx e snst Lppntx m mkrvsk Anst aus M o Fsz, Ob u Ellb
25.2x.34↔	Pelviglekt, transor Zug, Reko m fr mikrovasikanast Tx	83.82.43↔	Tx e snst Lppntx m mkrvsk Anst aus M o Fsz, Unt
25.2x.44↔	Plvglkt, trnsmnd Zg, Rk m fr mkrvsknst Tx	83.82.44↔	Tx e so Lppntx m mkrvsk Anst aus M o Fsz, Brw, Bauch u Rückn
25.2x.54↔	Pelviglossomekt, Reko m fr mikrovasikanast Tx	83.82.45↔	Tx e so Lppntx m mkrvsk Anst aus M o Fsz, Leist u Gnrg u Gsäß
25.3x.14↔	Vllst Glsskt, trnsr Zg, Rk m fr mkrvsknst Tx	83.82.46↔	Tx e snst Lppntx m mkrvsk Anst aus M o Fsz, Unt Extrm
25.3x.24↔	Vllst Glsskt, trnsmnd Zg, Rk m fr mkrvsknst Tx	83.82.47↔	Tx e snst Lppntx m mkrvsk Anst aus M o Fsz, And Lk
25.3x.39↔	Vollständige Pelviglekt, transoraler Zugang, m So Reko	86.73.30↔	Anbr von fr Lappen mit mikrovasikulärer Anast an d Hand
25.3x.44↔	Vllst Plvglkt, trnsmnd Zg, Rk m fr mkrvsknst Tx	86.78.10↔	Anbr v fr Lp m mkrvsk Anst a Kpf (auss Lp u Mnd)
25.3x.54↔	Vollst Pelviglossomekt, Reko m fr mikrovasikanast Tx	86.78.11↔	Anbr von fr Lappen mit mikrovasikulärer Anast a Hals
25.4x.14↔	Rd Glsskt, trnsr Zg, Rk m fr mkrvsknst Tx	86.78.12↔	Anbr von fr Lp m mikrovasik Anst an Schulter und Oba
25.4x.24↔	Rd Glsskt, trnsmnd Zg, Rk m fr mkrvsknst Tx	86.78.13↔	Anbr von fr Lp mit mikrovasikulärer Anast a Unterarm
25.4x.34↔	Rd Plvglkt, trnsr Zg, Rk m fr mkrvsknst Tx	86.78.14↔	Anbr von fr Lp m mikrovasik Anst an Bruw und Rücken
25.4x.44↔	Rd Plvglkt, trnsmnd Zg, Rk m fr mkrvsknst Tx	86.78.15↔	Anbr von fr Lp mit mikrovasikulärer Anast an Bauchreg
25.4x.54↔	Rad Pelviglossomekt, Reko m fr mikrovasikanast Tx	86.78.16↔	Anbr von fr Lp m mikrovasik Anst an d Leist u Genreg
27.59.40↔	So Plast Reko an Lip und Mund m fr mikrovasikanast Tx	86.78.17↔	Anbr von fr Lappen mit mikrovasikulärer Anast a Gesäß
29.33.12↔	Part Pharyngekt, Reko m fr mikrovasikanast Tx	86.78.18↔	Anbr von fr Lp m mikrovasik Anst an d unteren Extrem
29.33.21↔	Tt Phryngkt, Rk m fr mkrvsknst Tx, fr Dmtr o Mgnhczg	86.78.19↔	Anbr von fr Lp mit mikrovasikulärer Anast an And Lok
29.4x.12↔	Plst Rk a Phr, m mkrvsk anstmsiertm Tx, Dmtr o Mgnhczg		
30.3x.15↔	Vollständige Laryekt, Reko m fr mikrovasikanast Tx		
30.4x.15↔	Rad Laryekt, m Pharyngekt, Reko m fr mikrovasikanast Tx		

Prozedur J02-6

85.89.10↔	Mammoplastik mit freiem Haut-Muskel-Transplantat	85.89.12↔	Mammopl m gestielt HautMTx (myokut Lp), m Prothimpl
85.89.11↔	Mammopl m gestielt HautMTx (myokut Lp), oh Prothimpl		

Prozedur J02-7

93.57.12†↔	Kont Sogbehandlung b e Vakuumvers, 8 Tag u läng
------------	---

Prozedur J02-8

86.88.50↔	Anl o Wchs e Syst z Vkuumvrs, tiefr, an Kn u Gl d Extrm	86.88.51↔	Anl o Wchs e Syst z Vkuumvrs, tiefr, an Thr, Mdst u Strn
-----------	---	-----------	--

86.88.52↔ Anl o Wechsel e Syst zur Vakuumversiegelung, a off Abd
86.88.53↔ Anl o Wechsel e Syst zur Vakuumvers, endorektal

86.88.59↔ Anl o Wchs e Syst z Vkuumvrs, an Haut u Unth o snst Lk

ADRG J03**Eingriffe an der Haut der unteren Extremität bei Ulkus oder Infektion / Entzündung**

Hauptdiagnose in Tabelle J03-1 und mindestens eine Diagnose in Tabelle J03-2 und mindestens eine Prozedur in Tabelle J03-3

DRG J03A**Eingriffe an der Haut der unteren Extremität bei Ulkus oder Infektion / Entzündung mit äusserst schweren CC**

PCCL > 3

DRG J03B**Eingriffe an der Haut der unteren Extremität bei Ulkus oder Infektion / Entzündung ohne äusserst schwere CC****Hauptdiagnose J03-1**

B35.3	Tinea pedis	L89.37	Dekubitus 4. Grades: Ferse
C43.7	Bösartig Melanom untere Extremität, einschl Hüfte	L89.38	Dekubit 4. Gr, sonst Lokal unt Extremität
C44.7	Sonst BNB: Haut der unteren Extremität, einschließl Hüfte	L89.39	Dekubit 4. Gr, sonst u nnbez Lokalisationen
D03.7	Melanoma in situ untere Extremität, einschl Hüfte	L89.90	Dekubitus, Grad nicht näher bezeichnet: Kopf
D04.7	Ca in situ Haut untere Extremität, einschl Hüfte	L89.91	Dekubitus, Grad nicht näher bezeichnet: Obere Extremität
D22.7	Melanozytennävus untere Extremität, einschl Hüfte	L89.92	Dekubitus, Grad nicht näher bezeichnet: Dornfortsätze
D23.7	So gutart Neubild Haut unt Extrem, einschl Hüfte	L89.93	Dekubitus, Grad nicht näher bezeichnet: Beckenkamm
L03.02	Phlegmone Zehen	L89.94	Dekubitus, Grad nicht näher bezeichnet: Kreuzbein
L03.11	Phlegmone untere Extremität	L89.95	Dekubitus, Grad nicht näher bezeichnet: Sitzbein
L89.00	Dekubitus 1. Grades: Kopf	L89.96	Dekubitus, Grad nicht näher bezeichnet: Trochanter
L89.01	Dekubitus 1. Grades: Obere Extremität	L89.97	Dekubitus, Grad nicht näher bezeichnet: Ferse
L89.02	Dekubitus 1. Grades: Dornfortsätze	L89.98	Dekubit, Grad nnbez, sonst Lokalisationen d unt Extremität
L89.03	Dekubitus 1. Grades: Beckenkamm	L89.99	Dekubit, Grad nnbez, sonst u nnbez Lokalisationen
L89.04	Dekubitus 1. Grades: Kreuzbein	L97	Ulcus cruris, aonkl
L89.05	Dekubitus 1. Grades: Sitzbein	Q82.0	Hereditäres Lymphödem
L89.06	Dekubitus 1. Grades: Trochanter	S70.0	Prellung Hüfte
L89.07	Dekubitus 1. Grades: Ferse	S70.1	Prellung Oberschenkel
L89.08	Dekubit 1. Gr, sonst Lokal unt Extremität	S70.7	Multiple oberflächliche Verletzung Hüfte OS
L89.09	Dekubit 1. Gr, sonst u nnbez Lokaöisationen	S70.81	Sonst oberflächl Verletzung Hüfte u OS, Schürfwunde
L89.10	Dekubitus 2. Grades: Kopf	S70.82	So oberfl Verletz Hüfte u OS, Blasenbild (nichttherm)
L89.11	Dekubitus 2. Grades: Obere Extremität	S70.83	So oberfl Verletz Hüfte u OS, Insektenbiß/-stich (ungiftig)
L89.12	Dekubitus 2. Grades: Dornfortsätze	S70.84	So oberfl Verletz Hüfte u OS, oberfl FK (Splitter)
L89.13	Dekubitus 2. Grades: Beckenkamm	S70.88	Sonst oberflächliche Verletzung Hüfte u OS, sonstige
L89.14	Dekubitus 2. Grades: Kreuzbein	S70.9	Oberfl Verletzung Hüfte u OS, nnbez
L89.15	Dekubitus 2. Grades: Sitzbein	S80.0	Prellung Knie
L89.16	Dekubitus 2. Grades: Trochanter	S80.1	Prellung sonst u nnbez Teile Unterschenkel
L89.17	Dekubitus 2. Grades: Ferse	S80.7	Multiple oberflächliche Verletzungen Unterschenkel
L89.18	Dekubit 2. Gr, sonst Lokal unt Extremität	S80.81	Sonst oberfl Verletzung Unterschenkel, Schürfwunde
L89.19	Dekubit 2. Gr, sonst u nnbez Lokaöisationen	S80.82	So oberfl Verletz Unterschenkel, Blasenbild (nichttherm)
L89.20	Dekubitus 3. Grades: Kopf	S80.83	So oberfl Verletz Unterschenkel, InsektBiß/-Stich (ungiftig)
L89.21	Dekubitus 3. Grades: Obere Extremität	S80.84	So oberfl Verletz Unterschenkel, oberfl FK (Splitter)
L89.22	Dekubitus 3. Grades: Dornfortsätze	S80.88	Sonst oberfl Verletzung Unterschenkel, sonstige
L89.23	Dekubitus 3. Grades: Beckenkamm	S80.9	Oberflächliche Verletzung Unterschenkel, nnbez
L89.24	Dekubitus 3. Grades: Kreuzbein	S90.0	Prellung Knöchelregion
L89.25	Dekubitus 3. Grades: Sitzbein	S90.1	Prellung ein/mehr Zehen oh Schädigung Nagel
L89.26	Dekubitus 3. Grades: Trochanter	S90.2	Prellung ein/mehr Zehen m Schädigung Nagel
L89.27	Dekubitus 3. Grades: Ferse	S90.3	Prellung sonstiger u nnbez Teile d Fuß
L89.28	Dekubit 3. Gr, sonst Lokal unt Extremität	S90.7	Multiple oberflächliche Verletz Knöchelregion Fuß
L89.29	Dekubit 3. Gr, sonst u nnbez Lokaöisationen	S90.81	Sonst oberfl Verletz Knöchelregion Fuß, Schürfwunde
L89.30	Dekubitus 4. Grades: Kopf	S90.82	So oberfl Verletz Knöchelreg Fuß, Blasenbild (nichttherm)
L89.31	Dekubitus 4. Grades: Obere Extremität	S90.83	So oberfl Verletz Knöchelreg Fuß, InsektBiß/-Stich (ungift)
L89.32	Dekubitus 4. Grades: Dornfortsätze	S90.84	So oberfl Verletz Knöchelregion Fuß, oberfl FK (Splitter)
L89.33	Dekubitus 4. Grades: Beckenkamm	S90.88	Sonst oberflächl Verletzung Knöchelregion Fuß, sonst
L89.34	Dekubitus 4. Grades: Kreuzbein	S90.9	Oberflächliche Verletzung Knöchelregion Fuß, nnbez
L89.35	Dekubitus 4. Grades: Sitzbein	T13.05	Oberfl Verletz untere Extremität, Höhe nnbez, Prellung
L89.36	Dekubitus 4. Grades: Trochanter		

Diagnose J03-2

L03.01	Phlegmone Finger	L89.23	Dekubitus 3. Grades: Beckenkamm
L03.02	Phlegmone Zehen	L89.24	Dekubitus 3. Grades: Kreuzbein
L03.10	Phlegmone obere Extremität	L89.25	Dekubitus 3. Grades: Sitzbein
L03.11	Phlegmone untere Extremität	L89.26	Dekubitus 3. Grades: Trochanter
L03.2	Phlegmone Gesicht	L89.27	Dekubitus 3. Grades: Ferse
L03.3	Phlegmone Rumpf	L89.28	Dekubit 3. Gr, sonst Lokal unt Extremität
L03.8	Phlegmone an sonstigen Lokalisationen	L89.29	Dekubit 3. Gr, sonst u nnbez Lokaisationen
L03.9	Phlegmone, nnbez	L89.30	Dekubitus 4. Grades: Kopf
L89.00	Dekubitus 1. Grades: Kopf	L89.31	Dekubitus 4. Grades: Obere Extremität
L89.01	Dekubitus 1. Grades: Obere Extremität	L89.32	Dekubitus 4. Grades: Dornfortsätze
L89.02	Dekubitus 1. Grades: Dornfortsätze	L89.33	Dekubitus 4. Grades: Beckenkamm
L89.03	Dekubitus 1. Grades: Beckenkamm	L89.34	Dekubitus 4. Grades: Kreuzbein
L89.04	Dekubitus 1. Grades: Kreuzbein	L89.35	Dekubitus 4. Grades: Sitzbein
L89.05	Dekubitus 1. Grades: Sitzbein	L89.36	Dekubitus 4. Grades: Trochanter
L89.06	Dekubitus 1. Grades: Trochanter	L89.37	Dekubitus 4. Grades: Ferse
L89.07	Dekubitus 1. Grades: Ferse	L89.38	Dekubit 4. Gr, sonst Lokal unt Extremität
L89.08	Dekubit 1. Gr, sonst Lokal unt Extremität	L89.39	Dekubit 4. Gr, sonst u nnbez Lokalisationen
L89.09	Dekubit 1. Gr, sonst u nnbez Lokaöisationen	L89.90	Dekubitus, Grad nicht näher bezeichnet: Kopf
L89.10	Dekubitus 2. Grades: Kopf	L89.91	Dekubitus, Grad nicht näher bezeichnet: Obere Extremität
L89.11	Dekubitus 2. Grades: Obere Extremität	L89.92	Dekubitus, Grad nicht näher bezeichnet: Dornfortsätze
L89.12	Dekubitus 2. Grades: Dornfortsätze	L89.93	Dekubitus, Grad nicht näher bezeichnet: Beckenkamm
L89.13	Dekubitus 2. Grades: Beckenkamm	L89.94	Dekubitus, Grad nicht näher bezeichnet: Kreuzbein
L89.14	Dekubitus 2. Grades: Kreuzbein	L89.95	Dekubitus, Grad nicht näher bezeichnet: Sitzbein
L89.15	Dekubitus 2. Grades: Sitzbein	L89.96	Dekubitus, Grad nicht näher bezeichnet: Trochanter
L89.16	Dekubitus 2. Grades: Trochanter	L89.97	Dekubitus, Grad nicht näher bezeichnet: Ferse
L89.17	Dekubitus 2. Grades: Ferse	L89.98	Dekubit, Grad nnbez, sonst Lokalisationen d unt Extremität
L89.18	Dekubit 2. Gr, sonst Lokal unt Extremität	L89.99	Dekubit, Grad nnbez, sonst u nnbez Lokalisationen
L89.19	Dekubit 2. Gr, sonst u nnbez Lokaöisationen	L97	Ulcus cruris, aonkl
L89.20	Dekubitus 3. Grades: Kopf	L98.3	Eosinophile Zellulitis [Wells-Syndrom]
L89.21	Dekubitus 3. Grades: Obere Extremität	L98.4	Chronisches Ulkus Haut, aonkl
L89.22	Dekubitus 3. Grades: Dornfortsätze		

Prozedur J03-3

00.55.00↔	Enstz v prph Gfstnt(s) m MdFreistzng, n.n.bz.	07.72↔	Inzision an der Hypophyse
00.55.11↔	Eins v prph Gfstnt m MdFreistzng,drug el übl Stnt>10cm	07.79↔	Sonstige Operation an der Hypophyse
00.55.99↔	Einsetz von periph Gefstent(s) m MedFreisetzung, So	08.21↔	Exzision eines Chalazions
00.63↔	Perkutanes Einsetzen von Stent(s) an A. carotis	08.22.00↔	Exzision einer anderen kleineren Läsion am Augenlid, n.n.bez.
00.64↔	Prkt Enstz v Stnt(s) an snst präzrbr (xtrkr) A	08.22.10↔	Exz e and klein Läs a Lid, Ni hist kontr (mikrog Chir)
00.65.00↔	Prkt Enstz v snst(n) intrkr vsk Stnt(s), n.n.bz.	08.22.11↔	Exz e and klein Läs a Lid, hist kontr (mikrog Chir)
00.65.11↔	Prkt trnslmnl Enstz v intrkr vsk Mkrstnts	08.22.99↔	Exzision einer anderen kleineren Läsion am Augenlid, sonstige
00.65.99↔	Perkut Einsetz v sonst(n) intrkr vask Stent(s), So	08.23.00↔	Exz e gröss Läs a Augenlid, nicht durchgeh, n.n.bez.
00.67.00↔	Perkutanes Einsetzen von zentralen Gefässstent(s), n.n.bez.	08.23.10↔	Exz e gröss Läs a Ld, N drchgh, N hst kntr (mkrgr Chr)
00.67.10↔	Perkutanes Einsetzen von Gefässstent(s) in die V. cava	08.23.11↔	Exz e gröss Läs a Ld, N drchgh, hst kntr (mkrgr Chr)
00.67.20↔	Perkutanes Einsetzen von Gefässstent(s) in die V. porta	08.23.99↔	Exz e gröss Läs a Augenlid, nicht durchgeh, sonstige
00.67.99↔	Perkutanes Einsetzen von zentralen Gefässstent(s), sonstige	08.24.00↔	Exz e gröss Läsion a Augenlid, perforierend, n.n.bez.
01.15↔	Biopsie am Schädel	08.24.10↔	Exz e gröss Läs a Ld, prf, N hst kntr (mkrgr Chr)
05.21↔	Exzision des Ganglion sphenopalatinum	08.24.11↔	Exz e gröss Läs a Lid, perf, hist kontr (mikrog Chir)
05.22↔	Zervikale Sympathektomie	08.24.99↔	Exz e gröss Läsion a Augenlid, perforierend, sonstige
05.23↔	Lumbale Sympathektomie	08.38↔	Korrektur einer Lidretraktion
05.24↔	Präsakrale Sympathektomie	08.43↔	Behebung von Entropium oder Ektropium durch Keilresektion
05.25↔	Periarterielle Sympathektomie	08.44.00↔	Behebung von Entropium o Ektropium durch Lidplastik, n.n.bez.
05.26↔	Thorakale Sympathektomie	08.44.10↔	Bhb v Entrp o Ektrp d Ldplst, hr Vrk d AgnlDs
05.29↔	Sonstige Sympathektomie und Exzision eines Ganglions	08.44.99↔	Sonst Behebung von Entropium o Ektropium durch Lidplastik
06.01↔	Aspiration im Gebiet der Schilddrüse	08.51↔	Kanthotomie
06.09.00↔	Sonstige Inzision im Gebiet der Schilddrüse, n.n.bez.	08.52↔	Blepharorrhaphie
06.09.10↔	Sonstige Inzis i Gebiet d Sd: Oh weitere Massn	08.59.00↔	Sonstige Anpassung der Lidposition, n.n.bez.
06.09.11↔	Sonstige Inzision im Gebiet der Schilddrüse: Drainage	08.59.10↔	Kanthoplastik, n.n.bez.
06.09.12↔	Sonstige Inzision im Gebiet d Schilddrüse: Exploration	08.59.11↔	Kanthopexie
06.09.99↔	Sonstige Inzision im Gebiet der Schilddrüse, sonstige	08.59.12↔	Korrekturoperation bei Epikanthus
06.91↔	Durchtrennung des Isthmus thyreoideae	08.59.99↔	Sonstige Anpassung der Lidposition, sonstige
07.22.00↔	Einseitige Adrenalektomie, n.n.bez.	08.61.00↔	Plast Reko d Lids m Hautappen o Tx, n.n.bez.
07.22.10↔	Einseitige Adrenalektomie, ohne Ovarrektomie	08.61.10↔	Plastische Rekonstruktion des Augenlids mit Hautlappen
07.22.11↔	Einseitige Adrenalektomie, mit Ovarrektomie	08.61.11↔	Plastische Rekonstruktion des Augenlids mit Hauttransplantat
07.22.12↔	Einseitige Adrenalektomie, Rest-Adrenalektomie	08.61.99↔	Sonstige Plast Reko d Lids m Hautlap o transplantat
07.22.99↔	Einseitige Adrenalektomie, sonstige	08.62↔	Plast Reko d Lids m Schleimhautlappen o transplantat
07.3↔	Beidseitige Adrenalektomie	08.63↔	Plastische Rekonstruktion d Augenlids mit Haarfollltx
07.71↔	Exploration der Fossa hypophysialis	08.64↔	Plast Rekonstruktion d Lids m tarsokonjunktivalem Lp

08.69.00↔	So Plast Reko d Lids m Lp o Transplantaten, n.n.bez.	18.71.30↔	Implant von allopl Materialien b Aufb e Ohrmuschel
08.69.10↔	Plastische Rekonstruktion des Augenlids mit Knorpel	18.71.99↔	Ohrmuschelaufbau, sonstige
08.69.11↔	Plastische Rekonstruktion d Lids mit allopl Material	18.72↔	Reinsertion eines amputierten Ohres
08.69.12↔	Plast Reko d Lids m Verschiebe u Rotationspl d Lids	18.79↔	Sonstige plastische Rekonstruktion am äusseren Ohr
08.69.13↔	Plast Rekonstruktion des Augenlids mit Oberlidverlängerung	18.9↔	Sonstige Operation am äusseren Ohr
08.69.19↔	Plast Reko d Lids m sonstigem Lp o Transplantaten	19.9x.00↔	Sonstige plastische Rekonstruktion am Mittelohr, n.n.bez.
08.69.99↔	So Plast Reko d Lids m Lp o Transplantaten, So	19.9x.10↔	Mikrochirurgische Operationen am Mittelohr, n.n.bez.
08.70↔	Plastische Rekonstruktion des Augenlids, n.n.bez.	19.9x.11↔	Verkleinerung einer Radikalhöhle
08.71↔	D Lidrand umfassende Plast Reko d Lids, Part Tiefe	19.9x.12↔	Reko d Mittohres: Reimpl / Reko d hint Gehörgangswand
08.72↔	Sonstige plastische Rekonstruktion d Lids, Part Tiefe	19.9x.13↔	Rekonstruktion des Mittelohres
08.73.00↔	D Ldrnd umfss Plst Rk d Lds, vll Tief, n.n.bz.	19.9x.14↔	Verschluss einer Mastoid-Fistel
08.73.10↔	Verschiebeplastik der Lidkante	19.9x.19↔	Mikrochirurgische Operationen am Mittelohr, sonstige
08.73.99↔	D Lidrand umfassende Plast Reko d Lids, volle Tief, So	19.9x.99↔	Sonstige plastische Rekonstruktion am Mittelohr, sonstige
08.74.00↔	Sonstige Plast Reko d Lids, volle Tiefe, n.n.bez.	21.07↔	Stllng e Epstx d Exz v ns Mks u Hauttx an Spt u lt Nswnd
08.74.10↔	Oberlidverlängerung	21.1↔	Inzision an der Nase
08.74.99↔	Sonstige Plast Reko d Lids, volle Tiefe, sonstige	21.30↔	Lokale Exzision und Destr e Läsion an d Nase, n.n.bez.
08.82↔	Versorg e Risswund d Lids, D Lidrand umfss, Part Tief	21.31.00↔	Lokale Exzision und Destr e endonas Läsion, n.n.bez.
08.83↔	Sonstige Versorgung e Risswunde d Lids, Part Tiefe	21.31.10↔	Lokale Exzision einer endonasalen Läsion, Zugang endonasal
08.84↔	Vrsrg e Rsswnd d Lds, D Ldrnd umfss, vll Tief	21.31.12↔	Destruktion einer endonasalen Läsion
08.85↔	Sonst Versorgung einer Risswunde des Augenlids, volle Tief	21.31.19↔	Lokale Exzision einer endonasalen Läsion, sonstige
08.86↔	Rhyidektomie am Unterlid	21.31.99↔	Lokale Exzision und Destr e endonas Läsion, sonstige
08.87↔	Rhyidektomie am Oberlid	21.32.00↔	Exz und lokale Destr e and Läsion an d Nase, n.n.bez.
08.89.00↔	Sonstige plastische Rekonstruktion des Augenlids, n.n.bez.	21.32.10↔	Exz und Lok Destr e and Läs an d Nas, nicht hist kontr
08.89.10↔	Plast Reko d Lids, medialer o lateraler Lidwinkel	21.32.11↔	Exz und lokale Destr e and Läs an d Nase, hist kontr
08.89.11↔	Plastische Rekonstruktion d Augenlids d Hebung d Augbr	21.32.99↔	Exz und lokale Destr e and Läsion an d Nase, sonstige
08.89.12↔	Plast Reko d Lids d Entf e Fettgewebeprolapses d Orb	21.4x.00↔	Resektion der Nase, n.n.bez.
08.89.13↔	Plast Reko d Lids d Oberflächenbehandlung m Laser	21.4x.10↔	Resektion der Nase, partiell, nicht histographisch kontrolliert
08.89.14↔	Plast Reko d Lids d sonstige Oberlidverlängerung	21.4x.11↔	Resektion der Nase, partiell, histographisch kontrolliert
08.89.15↔	Plast Rekonstruktion d Lids d Unterlidverlängerung	21.4x.20↔	Resektion der Nase, subtotal, nicht histographisch kontrolliert
08.89.99↔	Sonstige plastische Rekonstruktion des Augenlids, sonstige	21.4x.21↔	Resektion der Nase, subtotal, histographisch kontrolliert
18.01↔	Perforation des Ohrläppchens	21.4x.30↔	Resektion der Nase, total, nicht histographisch kontrolliert
18.02↔	Inzision am äusseren Gehörgang	21.4x.31↔	Resektion der Nase, total, histographisch kontrolliert
18.09↔	Sonstige Inzision am äusseren Ohr	21.4x.99↔	Sonstige Resektion der Nase
18.21.00↔	Exz e präaur Fistel o e präaur Sinus, n.n.bez.	21.72↔	Offene Reposition einer Nasenfraktur
18.21.10↔	Exz e präaur Fistel o e präaur Sinus, Ni hist kontr	21.83.00↔	Totale plastische Nasenrekonstruktion, n.n.bez.
18.21.11↔	Exz e präaur Fistel o e präaur Sinus, hist kontr	21.83.10↔	Septorhpl m Korr d Knorp o d Kn, m lok autog Tx
18.21.99↔	Exz e präaur Fistel o e präaur Sinus, sonstige	21.83.11↔	Sptrhpl m Krr d Knrp o d Kn, m dst autg Tx, allg o xng Tx
18.29.00↔	Exz oder Destr e and Läsion a äusseren Ohr, n.n.bez.	21.83.12↔	Septorhinoplastik mit Korrektur des Knochens und des Knorpels
18.29.01↔	Destr e Läsion a äusseren Ohr oder im äusseren Gehörg	21.83.20↔	Tot Plast Nasenrekonstruktion m Implant von allopl Mat
18.29.10↔	Exz e and Läs a ässrn Ohr o i ässrn Ghörg, N hst kntr	21.83.99↔	Totale plastische Nasenrekonstruktion, sonstige
18.29.11↔	Exz e and Läs a ässrn Ohr o i ässrn Ghörg, hst kntr	21.84↔	Revision einer Rhinoplastik
18.29.99↔	Exz oder Destr e and Läsion a äusseren Ohr, sonstige	21.85↔	Augmentationsrhinoplastik
18.31.00↔	Radikale Exzision einer Läsion am äusseren Ohr, n.n.bez.	21.86.00↔	Rhinoplastik der Nasenweichteile, n.n.bez.
18.31.10↔	Rd Exz Läs a äus Ohr o i äus Ghörg o Prt Rs d Ohrm,N hst kntr	21.86.10↔	Rhinoplastik der Nasenweichteile, äussere Nase
18.31.11↔	Rd Exz Läs a äus Ohr o i äus Ghörg o Prt Rs d Ohrm,hst kntr	21.86.11↔	Rhinoplastik mit lokalen oder distalen Lappen
18.31.19↔	Radikale Exzision einer Läsion am äusseren Ohr, sonstige	21.86.99↔	Rhinoplastik der Nasenweichteile, sonstige
18.39.00↔	Sonstige Exzision am äusseren Ohr, n.n.bez.	21.87↔	Sonstige Rhinoplastik
18.39.10↔	Resektion d Ohrmuschel, total, nicht hist kontrolliert	21.88.00↔	Sonstige Septumplastik, n.n.bez.
18.39.11↔	Resektion der Ohrmuschel: total, histographisch kontrolliert	21.88.10↔	Septumplastik, Septumunterfütterung
18.39.19↔	Sonstige Resektion der Ohrmuschel, sonstige	21.88.11↔	Sptmpl, Vrschl e Sptmprfrtion m SchleimhVrschieblppn
18.39.99↔	Sonstige Exzision am äusseren Ohr, sonstige	21.88.12↔	Septumplastik, Plastische Korrektur ohne Resektion
18.5↔	Chirurgische Korrektur absteherender Ohren	21.88.13↔	Septumplastik, Plastische Korrektur mit Resektion
18.6x.00↔	Rekonstruktion des äusseren Gehörganges, n.n.bez.	21.88.14↔	Sptmpl, Plst Rk d Nsnspt, m lk autg Tx (Austauschplstik)
18.6x.10↔	Erweiterung des äusseren Gehörganges	21.88.15↔	Sptmpl, Plst Rk d Nsnspt, m dst autg Tx, allg o xng Tx
18.6x.20↔	Rekonstruktion eines (bestehenden) äusseren Gehörganges	21.88.99↔	Sonstige Septumplastik, sonstige
18.6x.30↔	Konstruktion eines (nicht bestehenden) äusseren Gehörganges	21.89↔	Sonst plastische Rekonstruktion und Operationen an der Nase
18.6x.99↔	Rekonstruktion des äusseren Gehörganges, sonstige	21.91↔	Lösung von Synechien der Nase
18.71.00↔	Ohrmuschelaufbau, n.n.bez.	24.0↔	Inzision an Zahnfleisch und Alveolarkamm
18.71.10↔	Ohrmuschelaufbau, partiell, n.n.bez.	24.11.00↔	Biopsie am Zahnfleisch, n.n.bez.
18.71.11↔	Ohrmuschelaufbau, partiell mit Gewebeexpander	24.11.10↔	Geschlossene (Nadel-) Biopsie am Zahnfleisch
18.71.12↔	Ohrmuschelaufbau, partiell mit Galealappen	24.11.20↔	Offene Biopsie (mit Inzision) am Zahnfleisch
18.71.13↔	Ohrmuschelaufbau, partiell mit Knorpeltransplantat	24.11.99↔	Biopsie am Zahnfleisch, sonstige
18.71.14↔	Ohrmuschelaufbau, partiell mit mikrovaskulärem Lappen	24.12.00↔	Biopsie an einer Zahnalveole, n.n.bez.
18.71.19↔	Ohrmuschelaufbau, partiell, sonstige	24.12.10↔	Geschlossene (Nadel-) Biopsie an einer Zahnalveole
18.71.20↔	Ohrmuschelaufbau, total, n.n.bez.	24.12.20↔	Offene Biopsie (mit Inzision) an einer Zahnalveole
18.71.21↔	Ohrmuschelaufbau, total mit Gewebeexpander	24.12.99↔	Biopsie an einer Zahnalveole, sonstige
18.71.22↔	Ohrmuschelaufbau, total mit Galealappen	24.31↔	Exzision von Läsion oder Gewebe am Zahnfleisch
18.71.23↔	Ohrmuschelaufbau, total mit Knorpeltransplantat	24.5x.00↔	Alveoloplastik, n.n.bez.
18.71.24↔	Ohrmuschelaufbau, total mit mikrovaskulärem Lappen	24.5x.10↔	Alveoloplastik mit Transplantat
18.71.29↔	Ohrmuschelaufbau, total, sonstige	24.5x.99↔	Alveoloplastik, sonstige

24.7↔	Anbringen einer orthodontischen Apparatur	27.63.99↔	Revision der Korrektur einer Gaumenspalte, sonstige
24.91.00↔	Extens o Vertiefung d Sulcus buccolab o ling, n.n.bez.	27.92↔	Inzision an der Mundhöhle, nicht bezeichnete Struktur
24.91.10↔	Vestibulumplastik	27.99↔	Sonstige Operationen in der Mundhöhle
24.91.11↔	Mundbodensenkung	29.12.00↔	Biopsie am Pharynx, n.n.bez.
24.91.99↔	Extens o Vertiefung d Sulcus buccolab o ling, So	29.12.10↔	Geschlossene (Nadel-) Biopsie am Pharynx
25.02↔	Offene Biopsie an der Zunge	29.12.20↔	Offene Biopsie am Hypopharynx
27.1↔	Inzision am Gaumen	29.12.30↔	Offene Biopsie am Nasopharynx
27.21.00↔	Biopsie am knöchernen Gaumen, n.n.bez.	29.12.99↔	Biopsie am Pharynx, sonstige
27.21.10↔	Geschlossene (Nadel-) Biopsie am knöchernen Gaumen	29.2x.00↔	Exz von branch Zyste oder Rest d Kiempalt, n.n.bez.
27.21.20↔	Offene Biopsie (mit Inzision) am knöchernen Gaumen	29.2x.10↔	Exzision einer laterale Halszyste
27.21.99↔	Biopsie am knöchernen Gaumen, sonstige	29.2x.11↔	Exz von branch Zyste o Rest d Kiempalt als sek Eingr
27.22.00↔	Biopsie an Uvula und weichem Gaumen, n.n.bez.	29.2x.20↔	Operation an Kiemengangsresten, n.n.bez.
27.22.10↔	Geschlossene (Nadel-) Biopsie an Uvula und weichem Gaumen	29.2x.21↔	Operation an Kiemengangsresten, sekundärer Eingriff
27.22.20↔	Offene Biopsie (mit Inzision) an Uvula und weichem Gaumen	29.2x.99↔	Exz von branch Zyste oder Rest d Kiempalt, sonstige
27.22.99↔	Biopsie an Uvula und weichem Gaumen, sonstige	29.52↔	Exzision einer branchiogenen Fistel
27.23.00↔	Biopsie an der Lippe, n.n.bez.	30.4x.00↔	Radikale Laryngektomie, n.n.bez.
27.23.10↔	Geschlossene (Nadel-) Biopsie an der Lippe	30.4x.10↔	Radikale Laryngektomie, mit Pharyngektomie, oh Rekonstrukt
27.23.20↔	Offene Biopsie (mit Inzision) an der Lippe	30.4x.11↔	Rad Laryekt, m Pharyngekt, Reko m lok Schleimhaut
27.23.99↔	Biopsie an der Lippe, sonstige	30.4x.12↔	Rad Laryekt, m Pharyngekt, Reko m Ni vaskul Tx
27.24.00↔	Biops in d Mundhöhle, an nicht bez Struktur, n.n.bez.	30.4x.13↔	Rad Laryekt, m Pharyngekt, Reko m gestielt reg Lp
27.24.10↔	Gschl(Nd)Biops an Wngnschlh,Mndb u snst Strkt i d Mndhö	30.4x.14↔	Rad Laryekt, m Pharyngekt, Reko m gestielt Lp
27.24.20↔	Off Biops(m Inzs) Wngnschlh,Mndb u snst Strkt i d Mndhö	30.4x.15↔	Rad Laryekt, m Pharyngekt, Reko m fr mikrovaskanast Tx
27.24.99↔	Biops in d Mundhöhle, an nicht bez Struktur, sonstige	30.4x.16↔	Rad Laryekt, m Pharyngekt, Rekonstruktion m fr Darmtr
27.42↔	Ausgedehnte Exzision einer Läsion an der Lippe	30.4x.17↔	Rad Laryekt, m Pharyngekt, Reko m Magenhochzug
27.43.00↔	Sonst Exzision von Läsion od Gewebe an der Lippe, n.n.bez.	30.4x.19↔	Rad Laryekt, m Pharyngekt, sonstige Rekonstruktion
27.43.10↔	Sonstige Exz von Läs oder Gew an d Lippe, lokale Exz	30.4x.20↔	Rad Laryekt, m Pharyngekt und Schlddrs, oh Reko
27.43.99↔	Sonst Exzision von Läsion oder Gewebe an der Lippe, sonst	30.4x.21↔	Rd Lrykt, m Phryngkt u Schlddrs, Rk m lk Schleimh
27.44.00↔	Radikale Exzision einer Läsion an der Lippe, n.n.bez.	30.4x.22↔	Rd Lrykt, m Phryngkt u Schlddrs, Rk m N vskl Tx
27.44.10↔	Radikale Exz e Läs an d Lip mit histografischer Kontr	30.4x.23↔	Rd Lrykt, m Phryngkt u Schlddrs, Rk m gstielt rg Lp
27.44.20↔	Rad Exz e Hautläs d Lip m Tx o Transp von Haut	30.4x.24↔	Rd Lrykt, m Phryngkt u Schlddrs, Rk m gstielt Lp
27.44.99↔	Radikale Exzision einer Läsion an der Lippe, sonstige	30.4x.25↔	Rd Lrykt, m Phryngkt u Schlddrs, Rk m fr mkrvsknst Tx
27.49.00↔	Sonstige Exzision in der Mundhöhle, n.n.bez.	30.4x.26↔	Rd Lrykt, m Phryngkt u Schlddrs, Rk m fr Drmrtr
27.49.10↔	Exzision an der Wange	30.4x.27↔	Rd Lrykt, m Phryngkt u Schlddrs, Rk m Mgnhczg
27.49.11↔	Exzision am Mundboden	30.4x.29↔	Rad Laryekt, m Pharyngekt und Schlddrs, So Reko
27.49.99↔	Sonstige Exzision in der Mundhöhle, sonstige	30.4x.99↔	Radikale Laryngektomie, sonstige
27.54.00↔	Plastische Rekonstruktion e (angeb) Lipsp, n.n.bez.	31.72↔	Verschluss einer äusseren trachealen Fistel
27.54.10↔	Lippenplastik einer (angeborenen) Lippenspalte	33.33↔	Pneumoperitoneum für Lungenkollaps
27.54.11↔	Sekundäroperation einer (angeborenen) Lippenspalte	33.42↔	Verschluss einer Bronchusfistel
27.54.99↔	Plastische Rekonstruktion e (angeb) Lipsp, sonstige	34.03↔	Rethorakotomie
27.55.00↔	Vollhauttransplantat an Lippe und Mund, n.n.bez.	34.23.00↔	Biopsie an der Brustwand, n.n.bez.
27.55.10↔	Kleinflächiges Vollhauttransplantat an Lippe und Mund	34.23.10↔	Geschlossene (Nadel-) Biopsie an der Brustwand
27.55.20↔	Großflächiges Vollhauttransplantat an Lippe und Mund	34.23.20↔	Offene Biopsie an der Brustwand
27.55.99↔	Vollhauttransplantat an Lippe und Mund, sonstige	34.23.99↔	Biopsie an der Brustwand, sonstige
27.57.00↔	Anbr e gestielt oder fr Lp an Lip und Mund, n.n.bez.	34.3x.00↔	Exz oder Destr von Läs oder Gew d Mdst, n.n.bez.
27.57.10↔	Anbr e fr mikrovaskanast Transpl an Lip und Mund	34.3x.10↔	Exzision von Läsion oder Gewebe des Mediastinums
27.57.11↔	Anbringen eines gestielten Fernlappens an Lippe und Mund	34.3x.20↔	Resektion von Läsion oder Gewebe des Mediastinums, n.n.bez.
27.57.99↔	Anbr e gestielt oder fr Lp an Lip und Mund, sonstige	34.3x.21↔	Res von Läs o Gew d Mdst, oh Res an mediast Organen
27.58↔	Rv e gestielt o fr Lp o fr Hauttrnsplntns an Lp u Mnd	34.3x.22↔	Rs v Läs o Gw d Mdst, m Lngnrs o Brstwndteilsrkktion
27.59.00↔	Sonstige plastische Rekonstruktion an Lippe und Mund, n.n.bez.	34.3x.23↔	Resektion von Läs o Gew d Mdst, m Perikardtres
27.59.10↔	Kleinfl temporäres HautRegenerationsgraft an d Lippe	34.3x.24↔	Resektion von Läs o Gew d Mdst, m prothetischem GefErs
27.59.11↔	Grossflächiges temporäres HautRegenergraft an d Lip	34.3x.25↔	Resektion von Läs o Gew d Mdst, m Lungenres und GefErs
27.59.20↔	Klfl Weichteildeckung d kult Keratinozyten an d Lippe	34.3x.26↔	Res von Läs o Gew d Mdst, m Lungenres und Perikardtres
27.59.21↔	Grofl Weichteildeckung d kult Keratinozyten an d Lippe	34.3x.27↔	Res von Läs o Gew d Mdst, m Perikardtres und GefErs
27.59.30↔	Klfl temp Weichteildeckung d Komb mehr Verf an d Lip	34.3x.28↔	Rs v Läs o Gw d Mdst, m Lngn u Prkrdrts u GfErs
27.59.31↔	Grossflächige temp Weichtd d Komb mehr Verf an d Lip	34.3x.29↔	Resektion von Läsion oder Gewebe des Mediastinums, sonstige
27.59.40↔	So Plast Reko an Lip und Mund m fr mikrovaskanast Tx	34.3x.30↔	Dstruktion von Läsion oder Gewebe des Mediastinums
27.59.41↔	Sonstige Plast Reko an Lip und Mund m gestielt Fernl	34.3x.99↔	Exz oder Destr von Läs oder Gew d Mdst, sonstige
27.59.50↔	Lappenstieldurchtrennung nach Hautplastik an der Lippe	34.4x.00↔	Exzision oder Destr einer Läsion an d Bruw, n.n.bez.
27.59.60↔	Einsetzen eines Gewebeexpanders an der Lippe	34.4x.10↔	Exzision einer Läsion an der Brustwand
27.59.99↔	Sonst plastische Rekonstruktion an Lippe und Mund, sonst	34.4x.20↔	Teilresektion einer Läsion an der Brustwand, n.n.bez.
27.61↔	Naht einer Rissverletzung am Gaumen	34.4x.21↔	Teilresektion e Läsion an der Brustwand, ohne Rekonstruktion
27.62.00↔	Korrektur einer Gaumenspalte, n.n.bez.	34.4x.22↔	Teilresektion einer Läsion an der Brustwand, mit Rekonstruktion
27.62.10↔	Korrektur einer Gaumenspalte, Kieferplastik	34.4x.30↔	Rs e Läs an d Bruw, kompltt Rs d Strnms, n.n.bez.
27.62.11↔	Korrektur einer Gaumenspalte, Kieferplastik mit Osteoplastik	34.4x.31↔	Res e Läs an d Bruw, komplette Res d Sternums, oh Reko
27.62.20↔	Korrektur einer Gaumenspalte, Sekundärop der Kieferspalte	34.4x.32↔	Res e Läs an d Bruw, komplette Res d Sternums, m Reko
27.62.99↔	Korrektur einer Gaumenspalte, sonstige	34.71↔	Naht einer Brustwandverletzung
27.63.00↔	Revision der Korrektur einer Gaumenspalte, n.n.bez.	34.72↔	Verschluss einer Thorakostomie
27.63.10↔	Revision der Korrektur einer Gaumenspalte, Kieferplastik	34.73↔	Verschluss anderer Thoraxfisteln
27.63.11↔	Rev d Korr e Gaumenspalte, Kieferplastik m Osteopl	34.79.00↔	Sonstige plastische Rekonstruktion an der Brustwand, n.n.bez.
27.63.20↔	Rv d Krr e Gaumnsplt, Skndärprtion d Kiefersplt	34.79.10↔	S Plst Rk an d Bruw, sk Vrschl e Thrkt, n.n.bz.

34.79.11↔	S Plst Rk an d Brw, sk Vrschl e Thrkt, d Drht	39.29.15↔	Popliteocruraler und popliteopedaler Gefäss-Shunt oder -Bypass
34.79.12↔	So Plast Reko an d Bruw, sek Verschl e Thorakot, d Pl	39.29.16↔	GefShunt oder Byp an Aa d Unterschenkels und d Fußes
34.79.19↔	So Plast Reko an d Bruw, sek Verschluss e Thorakot, So	39.29.19↔	GefässShunt oder Byp an Aa d unteren Extrem, sonstige
34.79.20↔	So Plast Reko an d Bruw, Stab, offen chir, n.n.bez.	39.29.20↔	Gefäss-Shunt oder Bypass an Arterien der oberen Extremität
34.79.21↔	So Plast Reko an d Bruw, Stab, offen chir, d Draht	39.29.30↔	S (prphrr) GfShnt o Byp, extraantmsch, n.n.bez.
34.79.22↔	So Plast Reko an d Bruw, Stab, offen chir, d Pl	39.29.31↔	Subclaviafemoraler Gefäss-Shunt oder Bypass
34.79.29↔	So Plast Reko an d Bruw, Stab, offen chir, So	39.29.32↔	Axillofemoraler Gefäss-Shunt oder Bypass
34.79.30↔	S Plst Rk an d Brw, off Rp e Strnmfrktr, n.n.bez.	39.29.33↔	Femorofemoraler Cross-over-Bypass
34.79.31↔	S Plst Rk an d Brw, off Rp e Strnmfrktr, d Drht	39.29.39↔	So (peripherer) GefShunt o Byp, extraanatomisch, So
34.79.32↔	S Plst Rk an d Brw, off Rp e Strnmfrktr, d Pl	39.29.40↔	Gefäss-Shunt oder -Bypass an Venen
34.79.39↔	So Plast Reko an d Bruw, off Rep e Sternumfraktur, So	39.29.80↔	Temporärer intraoperativer Shunt, n.n.bez.
34.79.40↔	So Plast Reko an d Bruw, Knochenplastik und Knocht	39.29.81↔	Temporärer intraoperativer Shunt, arterioarteriell
34.79.99↔	Sonstige plastische Rekonstruktion an der Brustwand, sonstige	39.29.82↔	Temporärer intraoperativer Shunt, arteriovenös
34.85↔	Implantation eines Zwerchfellschrittmachers	39.29.89↔	Temporärer intraoperativer Shunt, sonstige
34.89.00↔	Sonstige Operationen am Zwerchfell, n.n.bez.	39.29.99↔	Sonstiger (peripherer) Gefäss-Shunt oder -Bypass, sonstige
34.89.10↔	Sonstige Op a Zwerchfell, Inzis (Zwerchfellsplattung)	39.49.00↔	Sonstige Revision nach vaskulärem Eingriff, n.n.bez.
34.89.99↔	Sonstige Operationen am Zwerchfell, sonstige	39.49.10↔	Revision einer Gefäßanastomose
37.31.00↔	Perikardektomie, n.n.bez.	39.49.20↔	Revision eines vaskulären Implantates
37.31.10↔	Perikardektomie, partiell	39.49.21↔	Wechsel eines vaskulären Implantates
37.31.20↔	Perikardektomie, total	39.49.22↔	Entfernung eines vaskulären Implantates
37.31.30↔	Adhäsiolyse am Perikard	39.49.30↔	Ersatz eines kardialen Conduit
37.31.99↔	Perikardektomie, sonstige	39.49.99↔	Sonstige Revision nach vaskulärem Eingriff, sonstige
37.79.00↔	Rev o Verlag v Tasche v kard Vorrichtung, n.n.bez.	39.55↔	Reimplantation eines aberrierenden Nierengefässes
37.79.99↔	Rev o Verlagerung von Tasche von kard Vorrichtung, So	39.59.00↔	Sonstige plastische Rekonstruktion eines Gefässes, n.n.bez.
37.89.00↔	Revision oder Entfernen eines Schrittmachers, n.n.bez.	39.59.10↔	Transposition von Arterien, n.n.bez.
37.89.10↔	Rev e Sm, Defi, Synchronisationssystems o Ereignrek	39.59.11↔	Transposition der extrakraniellen A. vertebralis
37.89.30↔	Revision von Dreikammerschrittmacher, n.n.bez.	39.59.12↔	Transposition von sonstigen extrk Aa an Kopf und Hals
37.89.31↔	Aggregwechs jegl DreikammerSchrittmty, n.n.bez.	39.59.13↔	Transposition von Arterien der oberen Extremität
37.89.39↔	Revision von Dreikammerschrittmacher, sonstige	39.59.14↔	Transposition von thorakalen Arterien
37.89.40↔	Entf von Herzschrm o Resynschritt, n.n.bez.	39.59.15↔	Transposition der A. gastrica, A. hepatica und A. lienalis
37.89.41↔	Entfernen von Herzschrittmacher	39.59.16↔	Transposition der A. renalis
37.89.42↔	Entfernen von Resynchronisationsherzschrittmacher	39.59.17↔	Transposition der A. mesenterica
37.89.49↔	Entf von Herzschrm o Resynschritt, sonstige	39.59.18↔	Transposition sonstiger viszeraler Arterien
37.89.50↔	Entf e Sm, Defi, Synchronisationssystems o Ereignrek	39.59.19↔	Transposition der A. iliaca
37.89.99↔	Revision oder Entfernen eines Schrittmachers, sonstige	39.59.20↔	Transposition von sonstigen abdominalen Arterien
37.99.00↔	Sonstige Operationen an Herz und Perikard, n.n.bez.	39.59.21↔	Transposition von Arterien der unteren Extremität
37.99.10↔	Intramyokardiale Stammzelltherapie, n.n.bez.	39.59.29↔	Transposition von Arterien, sonstige
37.99.11↔	Intramyok Stammzth oh Anr v Stammzfrakt o kult Verm	39.59.30↔	Sonstige Plast Reko von Gef an Kopf und Ha, n.n.bez.
37.99.12↔	Intramyok Stammzth m Anr v Stammzfrakt o kult Verm	39.59.31↔	Sonstige plastische Rekonstruktion e intrakr Gefässes
37.99.19↔	Intramyokardiale Stammzelltherapie, sonstige	39.59.32↔	Sonstige Plast Rekonstruktion d extrk A. vertebralis
37.99.20↔	Operationen bei kongenitalen Anomalien des Herzens, n.n.bez.	39.59.33↔	So Plast Reko von extrk Aa an Kopf und Ha, So
37.99.29↔	Operationen bei kongenitalen Anomalien des Herzens, sonstige	39.59.34↔	Sonstige plastische Rekonstruktion der V. jugularis
37.99.30↔	Ligatur eines Herzhohes	39.59.39↔	Sonstige Plast Reko von Gef an Kopf und Ha, sonstige
37.99.80↔	Reoperation an Herz und Perikard	39.59.40↔	Sonstige Plast Reko von Gef d ob Extrem, n.n.bez.
37.99.99↔	Sonstige Operationen an Herz und Perikard, sonstige	39.59.41↔	Sonstige plastische Rekonstruktion von Aa d ob Extrem
39.25.00↔	Aorto-iliaco-femoraler Bypass, n.n.bez.	39.59.42↔	S Plst Rk d V. sbcl, V. axill u V. brchiocphlc
39.25.10↔	Aorto-iliaco-femoraler Bypass, aortal, n.n.bez.	39.59.48↔	So Plast Reko von sonstigen tiefen Venen d ob Extrem
39.25.11↔	Aorto-iliacaler Bypass	39.59.49↔	Sonstige Plast Reko von Gef d ob Extrem, sonstige
39.25.12↔	Aorto-femoraler Bypass	39.59.50↔	Sonstige Plast Reko von thorakalen Gef, n.n.bez.
39.25.13↔	Aorto-poplitealer Bypass	39.59.51↔	Sonstige plastische Rekonstruktion der thorakalen Aorta
39.25.14↔	Aorto-cruraler Bypass	39.59.52↔	Sonstige plastische Rekonstruktion der A. pulmonalis
39.25.19↔	Aorto-iliaco-femoraler Bypass, aortal, sonstige	39.59.53↔	Sonstige Plast Reko von thorakalen Aa, sonstige
39.25.20↔	Iliaco-femoraler Bypass, n.n.bez.	39.59.54↔	Sonstige plastische Rekonstruktion der V. pulmonalis
39.25.21↔	Ilio-iliacaler Bypass	39.59.55↔	Sonstige plastische Rekonstruktion der V. cava superior
39.25.22↔	Ilio-femoraler Bypass	39.59.59↔	Sonstige Plast Reko von thorakalen Gef, sonstige
39.25.23↔	Ilio-poplitealer Bypass	39.59.60↔	Sonstige Plast Rekonstruktion von abd Aa, n.n.bez.
39.25.24↔	Ilio-cruraler Bypass	39.59.61↔	Sonstige plastische Rekonstruktion der abdominalen Aorta
39.25.29↔	Iliaco-femoraler Bypass, sonstige	39.59.62↔	Sonstige plastische Rekonstruktion des Truncus coeliacus
39.25.30↔	Obturator-Bypass (extraanatomisch)	39.59.63↔	Sonstige plastische Rekonstruktion der A. gastrica
39.25.99↔	Aorto-iliaco-femoraler Bypass, sonstige	39.59.64↔	Sonstige plastische Rekonstruktion A. hepatica
39.27.00↔	Arteriovenöser Shunt für Hämodialyse, n.n.bez.	39.59.65↔	Sonstige plastische Rekonstruktion der A. lienalis
39.27.10↔	AV-Fistel für Hämodialyse	39.59.66↔	Sonstige plastische Rekonstruktion der A. renalis
39.27.11↔	AVFistel mit allogenem oder allopl Material f Hämdi	39.59.67↔	Sonstige plastische Rekonstruktion der A. mesenterica
39.27.99↔	Arteriovenöser Shunt für Hämodialyse, sonstige	39.59.68↔	Sonstige plastische Rekonstruktion der A. iliaca
39.29.00↔	Sonstiger (peripherer) Gefäss-Shunt oder -Bypass, n.n.bez.	39.59.69↔	Sonstige Plast Rekonstruktion von abd Aa, sonstige
39.29.10↔	GefässShunt oder Byp an Aa d unteren Extrem, n.n.bez.	39.59.70↔	Sonstige Plast Rekonstruktion von abd Venen, n.n.bez.
39.29.11↔	Femorofemoraler Gefäss-Shunt oder -Bypass	39.59.71↔	Sonstige plastische Rekonstruktion der V. cava inferior
39.29.12↔	Femoropoplitealer Gefäss-Shunt oder -Bypass	39.59.72↔	Sonstige plastische Rekonstruktion der V. iliaca
39.29.13↔	Femorocruraler Gefäss-Shunt oder -Bypass	39.59.79↔	Sonstige Plast Rekonstruktion von abd Venen, sonstige
39.29.14↔	Femoropedaler Gefäss-Shunt oder -Bypass	39.59.80↔	Sonstige Plast Reko von Gef d unteren Extrem, n.n.bez.

39.59.81↔	Sonstige Plast Rekonstruktion von Aa d unteren Extrem	40.3x.20↔	Regionale Lymphekt i Rahmen e and Eingr, n.n.bez.
39.59.82↔	Sonstige plastische Rekonstruktion der V. femoralis	40.3x.21↔	Regionale Lymphekt i Rahmen e and Eingr, zervikal
39.59.83↔	Sonstige plastische Rekonstruktion der V. poplitea	40.3x.22↔	Regionale Lymphekt i Rahmen e and Eingr, axillär
39.59.88↔	So Plast Reko von sonst tiefen Venen d unteren Extrem	40.3x.23↔	Rg Lymphkt i Rhmn e and Engr, praort, plvn o Iliakl
39.59.89↔	Sonstige Plast Reko von Gef d unteren Extrem, sonstige	40.3x.24↔	Regionale Lymphekt i Rahmen e and Eingr, obturatorisch
39.59.90↔	Sonstige Plast Reko e Gefässes, Venenklappenplastik	40.3x.25↔	Regionale Lymphekt i Rahmen e and Eingr, inguinale
39.59.99↔	Sonstige plastische Rekonstruktion eines Gefässes, sonstige	40.3x.26↔	Reg Lymphekt i Rahmen e and Eingr, mediast und peribr
39.90.00↔	Enstz v prph Gfstnt(s) oh MdFreistzng, n.n.bz.	40.3x.29↔	Regionale Lymphekt i Rahmen e and Eingr, sonstige
39.90.10↔	Einsetz von Gefässst i nichtKard Gef, bare Stents	40.40↔	Radikale Neck dissection, n.n.bez.
39.90.11↔	Enstz v Gfässst i NKrd Gef, biorsrbierbr Stnt	40.41.00↔	Radikale unilaterale Neck dissection, n.n.bez.
39.90.12↔	Enstz v Gfässst i NKrd Gef, Grsslmng Stnt n.n.bz.	40.41.10↔	Sel (funkt) Neck dissec, supraomohyoid (Reg III)
39.90.13↔	Enstz v Gfässst i NKrd Gef, Grsslmng Stnt ungcvrđ	40.41.11↔	Selektive (funktionelle) Neck dissection, lateral (Region II-IV)
39.90.14↔	Enstz v Gfässst i NKrd Gef, Grsslmng Stnt gcvrđ	40.41.12↔	Sel (funkt) Neck dissec, anterolateral (Reg IIV)
39.90.15↔	Eins v Gfässst i NKrd Gef,cvrđ Stnt(Stntgr)j Nianeurysmtschn Gef	40.41.13↔	Sel (funkt) Neck dissec, posterolateral (Reg IIIV)
39.90.16↔	Eins v Gfässst i nchtkrdial Gef,gcvrđ StntGrfts m bioaktrv Obrfl	40.41.14↔	Selektive (funktionelle) Neck dissection, central (Region VI)
39.90.19↔	Einsetz von Gefässst i nichtKard Gef, sonstige Stents	40.41.20↔	Radikale Neck dissection (inkl. modifiziert)
39.90.30↔	Enstz v übrlmg Stnt (>10 cm) i NKrd Gef, n.n.bz.	40.41.21↔	Extended Neck dissection
39.90.31↔	Einsetz v überlange bare Stent (>10 cm) i NiKard Gef	40.41.99↔	Radikale unilaterale Neck dissection, sonstige
39.90.32↔	Enstz v übrlmg cvrđ Stnt (>10 cm) i NKrd Gef	40.42↔	Radikale bilaterale Neck dissection
39.90.39↔	Einsetz von überlange Stent (>10 cm) i NiKard Gef, So	40.50↔	Radikale Exzision von Lymphknoten, n.n.bez.
40.0↔	Inzision an lymphatischen Strukturen	40.51.00↔	Radikale Exzision von axillären Lymphknoten, n.n.bez.
40.11.00↔	Biopsie an einer lymphatischen Struktur, n.n.bez.	40.51.10↔	Radikale Exz von axillären Lk als selbständiger Eingr
40.11.10↔	Off(Inzs)Biops mdiast,praaortln,iliakln o plvnn Lymphkn	40.51.11↔	Radikale Exz von axillären Lk i Rahmen e and Eingr
40.11.11↔	Off(Inzs)Biops zr, sprklvklärn,axllärn o inguinln Lymphkn	40.51.99↔	Radikale Exzision von axillären Lymphknoten, sonstige
40.11.20↔	Geschlossene [perkutane] [Nadel-] Biopsie von Lymhknoten	40.52.00↔	Radikale Exzision von periaortalen Lymphknoten, n.n.bez.
40.11.99↔	Biopsie an einer lymphatischen Struktur, sonstige	40.52.10↔	Rd Exz v rtrprtn(praort,prk)u plvnn Lk als slbst Engr
40.19.00↔	Sonstige diagn Massnahm an lymphat Strukturen, n.n.bez	40.52.11↔	Rd Exz v rtrprtn(praort,prk)u plvnn Lk i Rhmn e and Engr
40.19.10↔	Präprt v Szntr u Sndnmssng i Rhmn d SntnlLymphndktmie	40.52.99↔	Radikale Exzision von periaortalen Lymphknoten, sonstige
40.19.20↔	Intraop Sondm d Rdionkldmark i R d SntnlLymphndktmie	40.53.00↔	Radikale Exzision von iliakalen Lymphknoten, n.n.bez.
40.19.99↔	So diagn Massnahm an lymphat Strukturen, So	40.53.10↔	Radikale Exz von iliakalen Lk als selbständiger Eingr
40.21.00↔	Exzision eines tiefen zervikalen Lymphknotens, n.n.bez.	40.53.11↔	Radikale Exz von iliakalen Lk i Rahmen e and Eingr
40.21.10↔	Exz einzelner Lk u Lymphgefäße, zerv, oh Markierung	40.53.99↔	Radikale Exzision von iliakalen Lymphknoten, sonstige
40.21.11↔	Exz einzl Lk u Lgf,zrv,m Rdionkldmark o Farbstmrk(Sent-Lyekt)	40.54.00↔	Radikale Exzision der Leistengegend, n.n.bez.
40.21.99↔	Exzision eines tiefen zervikalen Lymphknotens, sonstige	40.54.10↔	Radikale Exzision der Leistengegend als selbständiger Eingriff
40.22.00↔	Exzision eines mamma-internalen Lymphknotens, n.n.bez.	40.54.11↔	Radikale Exz d Leistengegend im Rahmen e and Eingr
40.22.10↔	Exzision e mamma-internalen Lymphknotens, thorakoskop	40.54.99↔	Radikale Exzision der Leistengegend, sonstige
40.22.20↔	Exzision e mamma-internalen Lymphknotens, offen chirurgisch	40.59.00↔	Radikale Exzision anderer Lymphknoten, n.n.bez.
40.22.99↔	Exzision eines mamma-internalen Lymphknotens, sonstige	40.59.10↔	Radikale Exz and Lk als selbständiger Eingr, n.n.bez.
40.23.00↔	Exzision eines axillären Lymphknotens, n.n.bez.	40.59.11↔	Radikale Exz mediastinaler Lk als selbständiger Eingr
40.23.10↔	Exzision eines axillären Lymphknotens, ohne Markierung	40.59.12↔	Rad Exz peribronchialer Lk als selbständiger Eingr
40.23.11↔	Exz axllärn Lkn,m Rdionkldmark o Farbstmrk(Sent-Lyekt)	40.59.19↔	Radikale Exz and Lk als selbständiger Eingr, sonstige
40.23.99↔	Exzision eines axillären Lymphknotens, sonstige	40.59.20↔	Radikale Exz and Lk i Rahmen e and Eingr, n.n.bez.
40.24.00↔	Exzision eines inguinalen Lymphknotens, n.n.bez.	40.59.21↔	Radikale Exz mediastinaler Lk i Rahmen e and Eingr
40.24.10↔	Exz e inguinalen Lymphkn, offen chir, ohne Markierung	40.59.22↔	Radikale Exz peribronchialer Lk i Rahmen e and Eingr
40.24.11↔	Exz inguinln Lkn,o chr,m Rdionkldm o Farbstmrk(Sent-Lyekt)	40.59.29↔	Radikale Exz and Lk i Rahmen e and Eingr, sonstige
40.24.20↔	Exzision eines inguinalen Lymphknotens, laparoskopisch	40.59.99↔	Radikale Exzision anderer Lymphknoten, sonstige
40.24.99↔	Exzision eines inguinalen Lymphknotens, sonstige	40.9x.00↔	Sonstige Operationen an lymphatischen Strukturen, n.n.bez.
40.29.00↔	Einfache Exzision einer and lymphatischen Struktur, n.n.bez.	40.9x.10↔	Anastomose zur Beseitigung eines Lymphödems
40.29.10↔	Exzision eines mediastinalen Lymphknotens, n.n.bez.	40.9x.20↔	Inzision einer Lymphozele
40.29.11↔	Exzision eines mediastinalen Lymphknotens, offen chirurgisch	40.9x.30↔	Drainage eines Lymphödems
40.29.12↔	Exzision eines mediastinalen Lymphknotens, thorakoskopisch	40.9x.40↔	Therapeutische perkutane Punktion einer Lymphozele
40.29.19↔	Exzision eines mediastinalen Lymphknotens, sonstige	40.9x.99↔	Sonstige Operationen an lymphatischen Strukturen, sonstige
40.29.20↔	Exzision eines paraortalen Lymphknotens	45.27↔	Intestinale Biopsie an nicht näher bezeichneter Stelle
40.29.30↔	Exzision eines iliakalen Lymphknotens	48.35.00↔	Lokale Exzision von rektaler Läsion oder Gewebe, n.n.bez.
40.29.70↔	Exzision eines Lymphangioms oder Hygroma cysticum	48.35.10↔	Lk Schlrs sbk Ez o Vlwz (lkl, Sgm) v rk Läs o Gw edk
40.29.80↔	Exz mehrerer abd Lymphknst (mit Leberbiop), n.n.bez.	48.35.11↔	Lk Srs sbk Ez o Vlz lk v rk Läs o Gw, S Zg tr edk mkchir
40.29.81↔	Exz mhr abd Lymphknstt (m Lbrbiop), ofn chr [StgLprt]	48.35.20↔	Lokale Thermoablation von rektaler Läsion oder Gewebe
40.29.82↔	Exz mhr abd Lymphknstt (m Lbrbiop), lprsk [StgLprskpie]	48.35.21↔	Photodyn Therapie von rektaler Läsion oder Gew
40.29.89↔	Exz mehrerer abd Lymphknst (mit Leberbiop), sonstige	48.35.29↔	Sonstige lokale Destr von rektaler Läsion oder Gewebe
40.29.99↔	Einfache Exzision einer and lymphatischen Struktur, sonst	48.35.99↔	Lokale Exzision von rektaler Läsion oder Gewebe, sonstige
40.3x.00↔	Exzision von regionalen Lymphknoten, n.n.bez.	48.36↔	[Endoskopische] Polypektomie am Rektum
40.3x.09↔	Exzision von regionalen Lymphknoten, sonstige	48.79↔	Sonstige Rekonstruktion am Rektum
40.3x.10↔	Regionale Lymphadenektomie als selbständ Eingriff, n.n.bez.	48.81↔	Inzision am Perirektalgewebe
40.3x.11↔	Regionale Lymphadenektomie als selbständiger Eingriff, zervikal	48.82↔	Exzision von Perirektalgewebe
40.3x.12↔	Regionale Lymphadenektomie als selbständiger Eingriff, axillär	48.93↔	Verschluss einer perirektalen Fistel
40.3x.13↔	Rg Lymphkt als slbst Engr,praort,plvn,obtrtrsch o Iliakl	49.01↔	Inzision eines Perianalabszesses
40.3x.14↔	Reg Lymphekt als selbst Eingr, inguinal, offen chir	49.02↔	Sonstige Inzision am Perianalgewebe
40.3x.15↔	Reg Lymphekt als selbst Eingr, inguinale, laparask	49.03↔	Exzision von Marisken
40.3x.16↔	Reg Lymphekt als selbst Eingr, mediast und peribr	49.04↔	Sonstige Exzision am Perianalgewebe
40.3x.19↔	Regionale Lymphadenektomie als selbständ Eingriff, sonst	49.11↔	Anale Fistulotomie

49.12↔	Anale Fistulektomie	64.44.99↔	Rekonstruktion des Penis, sonstige
49.39↔	Sonstige lokale Exz oder Destr von Läs oder Gew a Anus	64.45↔	Reimplantation des Penis
49.6↔	Exzision am Anus	64.49↔	Sonstige plastische Rekonstruktion am Penis
49.71↔	Naht einer Verletzung am Anus	65.31↔	Laparoskopische einseitige Ovarrektomie
49.72↔	Cerclage am Anus	65.39↔	Sonstige einseitige Ovarrektomie
49.73↔	Verschluss einer Analfistel	65.41.00↔	Laparoskopische eins Salpingoovarektomie, n.n.bez.
49.79.00↔	Sonstige Rekonstruktion am Analsphinkter, n.n.bez.	65.41.10↔	Laparask eins Ovarrektomie, mit bds Salpingektomie
49.79.10↔	Anteriore Anorektoplastik	65.41.99↔	Laparoskopische einseitige Salpingoovarektomie, sonstige
49.79.11↔	Posteriore sagittale Anorektoplastik	65.49.00↔	Sonstige einseitige Salpingoovarektomie, n.n.bez.
49.79.12↔	Erw Pst sgt Anrktpl m Engrffn an Nchbrngn	65.49.10↔	Sonstige eins Salpingoovarektomie, m bds Salpingekt
49.79.13↔	Abdper oder sakroabdominoperineale Durchzugsoperation	65.49.99↔	Sonstige einseitige Salpingoovarektomie, sonstige
49.79.14↔	Anoproktoplastik	65.51↔	Sonstiges Entf bd Ovarien während dess op Eingr
49.79.15↔	Sonstige plastische Rekonstruktion b anorektalen Anom	65.53↔	Laparosk Entf von bd Ovarien während dess op Eingr
49.79.99↔	Sonstige Rekonstruktion am Analsphinkter, sonstige	65.61↔	So Entf bd Ovar und Tub uterinae während dess op Eingr
50.12↔	Offene Biopsie an der Leber	65.62↔	Sonstiges Entfernen von belassenem Ovar und Tuba uterina
50.14↔	Laparoskopische Leberbiopsie	65.63↔	Laparosk Entf v bd Ovar u Tub uter WAHR dess op Eingr
54.0x.00↔	Inzision an der Bauchwand, n.n.bez.	65.64↔	Laparoskopisches Entf von belassenem Ovar und Tuba uterina
54.0x.10↔	Inzision an d Bauchw, Extraperitoneale Drain d Bauchw	67.11↔	Endozervikale Biopsie
54.0x.99↔	Inzision an der Bauchwand, sonstige	67.12↔	Sonstige zervikale Biopsie
54.11↔	Probeparotomie	67.31↔	Marsupialisation einer Zervixzyste
54.12.00↔	Wiedereröffnung einer kürzlichen Laparotomie, n.n.bez.	67.33↔	Destruktion einer Läsion an der Zervix durch Kryochirurgie
54.12.10↔	Wiedereröffn e kürzlichen Laparot, SecondlookLaparot	70.13↔	Lösung von intraluminalen Adhäsionen der Vagina
54.12.99↔	Wiedereröffnung einer kürzlichen Laparotomie, sonstige	70.24.00↔	Biopsie an der Vagina, n.n.bez.
54.19.00↔	Sonstige Laparotomie, n.n.bez.	70.24.10↔	Perkutane (geschlossene) (Nadel-) Biopsie an der Vagina
54.19.10↔	Sonstige Laparotomie, Laparotomie mit Drainage	70.24.11↔	Prkt (gschl) (Nd) Biops an d Vg m Steuer d bldgb Vrf
54.19.99↔	Sonstige Laparotomie, sonstige	70.24.20↔	Biopsie an der Vagina, durch Inzision
54.21.00↔	Laparoskopie, n.n.bez.	70.24.99↔	Biopsie an der Vagina, sonstige
54.21.10↔	Laparoskopie, Diagnostische Laparoskopie	70.33.00↔	Exzision oder Destruktion einer Läsion an der Vagina, n.n.bez.
54.21.20↔	Laparoskopie, Zugangsweg f Chir (Ther) Interventionen	70.33.10↔	Destruktion einer Läsion an der Vagina, n.n.bez.
54.21.30↔	Laparoskopie, Laparoskopie mit Drainage	70.33.11↔	Destruktion einer Läsion an der Vagina, Kauterisation
54.21.99↔	Laparoskopie, sonstige	70.33.12↔	Destruktion einer Läsion an der Vagina, Elektrokoagulation
54.22.00↔	Biopsie an Bauchwand oder Nabel, n.n.bez.	70.33.13↔	Destruktion einer Läsion an der Vagina, Laserkoagulation
54.22.10↔	Geschlossene [Nadel-] Biopsie an Bauchwand oder Nabel	70.33.14↔	Destruktion einer Läsion an der Vagina, Kryokoagulation
54.22.20↔	Offene Biopsie an Bauchwand oder Nabel	70.33.99↔	Exzision oder Destruktion einer Läsion an der Vagina, sonstige
54.22.99↔	Biopsie an Bauchwand oder Nabel, sonstige	70.71↔	Naht einer Vaginaverletzung
54.23↔	Biopsie am Peritoneum	70.79.00↔	Sonstige Plast Rekonstruktion an d Vagina, n.n.bez.
54.3x.00↔	Exz o Destr von Läs o Gew an Bauchw o Nabel, n.n.bez.	70.79.10↔	Sonstige vaginale Kolporrhaphie mit Beckenbodenplastik
54.3x.10↔	Omphalektomie	70.79.99↔	Sonstige plastische Rekonstruktion an der Vagina, sonstige
54.3x.19↔	Sonstige Exz von Läsion oder Gew an Bauchw oder Nabel	71.01↔	Lösung von Adhäsionen an der Vulva
54.3x.20↔	Destr von Läsion oder Gewebe an Bauchw oder Nabel	71.09↔	Sonstige Inzision an Vulva und Perineum
54.3x.99↔	Exz o Destr von Läs o Gew an Bauchw o Nabel, sonstige	71.11.00↔	Biopsie an der Vulva, n.n.bez.
54.61↔	Wiederverschluss e postoperativen abdomin Wunddehiszenz	71.11.10↔	Perkutane (geschlossene) (Nadel-) Biopsie an der Vulva
54.62↔	Verzögerter Verschluss einer granulierenden Abdominalwunde	71.11.11↔	Prkt (gschl) (Nd) Biops an d Vlv m Steuer d bldgb Vrf
54.63.00↔	Sonstige Naht an der Bauchwand, n.n.bez.	71.11.20↔	Biopsie an der Vulva durch Inzision
54.63.10↔	Sonstige Nht an d Bauchw, Nht e Verletzung an d Bauchw	71.11.99↔	Biopsie an der Vulva, sonstige
54.63.99↔	Sonstige Naht an der Bauchwand, sonstige	71.22↔	Inzision einer Bartholin-Drüse (Zyste)
54.64.00↔	Naht am Peritoneum, n.n.bez.	71.23↔	Marsupialisation einer Bartholin-Drüse (Zyste)
54.64.10↔	Nht a Prtn, Nht v Msntrium, Omntm mjs o mns (n Vrltz)	71.24↔	Exzision oder andere Destruktion einer Bartholin-Drüse (Zyste)
54.64.99↔	Naht am Peritoneum, sonstige	71.29↔	Sonstige Operationen an einer Bartholin-Drüse
54.72↔	Sonstige Rekonstruktion an der Bauchwand	71.3↔	Sonst lokale Exzision o Destr an Vulva und Perineum
54.73↔	Sonstige Rekonstruktion am Peritoneum	71.62↔	Totale Vulvektomie
54.75↔	Sonstige Rekonstruktion am Mesenterium	71.73↔	Konstruktion des Introitus vaginae
54.99.00↔	Sonstige Operationen in der Abdominal-Region, n.n.bez.	71.79↔	Sonstige plastische Rekonstruktion an Vulva und Perineum
54.99.30↔	S Op i d AbdRg, Rs v Gw i d Bauchrg o schr Orgnzdndng	71.8↔	Sonstige Operationen an der Vulva
54.99.40↔	So Op i d AbdReg, Rev e kutperit Fistel (Kathverwsys)	76.5x.00↔	Temporomandibuläre Arthroplastik, n.n.bez.
54.99.41↔	S Op i d AbdRg, Entf o Vrschl e ktprt Fstl (Kthvrwsys)	76.5x.10↔	Kondylektomie am Kiefergelenk mit Rekonstruktion
54.99.50↔	So Op i d AbdReg, Anl e temp Bauchwandverschlusses	76.5x.19↔	Sonstige Kondylektomie am Kiefergelenk
54.99.60↔	Sonstige Operationen in der Abdominal-Region, Lumbotomie	76.5x.20↔	Diskoplastik am Kiefergelenk mit Rekonstruktion
54.99.61↔	Sonstige Operationen in der Abdominal-Region, Relumbotomie	76.5x.29↔	Sonstige Diskoplastik am Kiefergelenk
54.99.99↔	Sonstige Operationen in der Abdominal-Region, sonstige	76.5x.30↔	Exst d Disc articul a Kiefergelenk mit Rekonstruktion
64.11.00↔	Biopsie am Penis, n.n.bez.	76.5x.39↔	Sonstige Exstirpation d Discus articul a Kiefergelenk
64.11.10↔	Biopsie am Penis, perkutane (Nadel-) Biopsie	76.5x.40↔	Resektion am Tuberculum articulare des Kiefergelenks
64.11.11↔	Biopsie am Penis, durch Inzision	76.5x.41↔	Plastische Rekonstruktion am Kiefergelenk
64.11.99↔	Biopsie am Penis, sonstige	76.5x.42↔	Glnkstblsierng (bwngseinschränknnd) d Kiefgrl
64.2↔	Lokale Exzision oder Destruktion einer Läsion am Penis	76.5x.50↔	Arthr Entfernung e freien Gelenkkörpers a Kiefergelenk
64.41↔	Naht einer Penisverletzung	76.5x.59↔	Sonstige Entf e freien Gelenkkörpers a Kiefergelenk
64.43↔	Konstruktion eines Penis	76.5x.60↔	Implantation einer Endoprothese am Kiefergelenk
64.44.00↔	Rekonstruktion des Penis, n.n.bez.	76.5x.61↔	Wechsel einer Endoprothese am Kiefergelenk
64.44.10↔	Rekonstruktion des Penis, Streckung des Penischaftes	76.5x.90↔	So temporomandibuläre Arthropl o Diskopl a Kiefergel
64.44.11↔	Rk d Pns, Kr e pskt Trsp o e vrg Pns (cld pns o brd pns)	76.5x.99↔	Temporomandibuläre Arthroplastik, sonstige

76.63.00↔	Osteoplastik [Osteotomie] am Corpus mandibulae, n.n.bez.	80.81.20↔	Débridement am Akromioklavikulargelenk
76.63.10↔	Ostpl [Ost] i stl Alv o m frnttr Kntsdtrg d Md o Dstrk	80.81.21↔	Zystenexstirpation am Akromioklavikulargelenk
76.63.11↔	Ostpl [Ost] i frnt Alvkbr o m Kntdrcht a hr Mdst o Dstrk	80.81.29↔	Sonstige lokale Exzision oder Destr a Akromioklavikgel
76.63.12↔	Osteoplastik [Osteotomie] zur Kinnverlagerung ohne Distraction	80.81.99↔	So Lok Exz o Destr e Gelläs an d Schult, So
76.63.20↔	Verlag d Alveolarfortsatzes d hor Distrak na Osteot	80.82.00↔	Sonstige Lok Exz oder Destr e Gelläs a Ellb, n.n.bez.
76.63.21↔	Verlagerung d Mand d Distrak na Osteot i hor Mandast	80.82.10↔	Arthr lokale Exz oder Destr e Gelenksläsion a Ellb
76.63.99↔	Osteoplastik [Osteotomie] am Corpus mandibulae, sonstige	80.82.11↔	Débridement am Ellenbogengelenk
76.64↔	Sonstige orthognathische Chirurgie an der Mandibula	80.82.12↔	Zystenexstirpation am Ellbogengelenk
77.40.00↔	Knochenbiopsie, ohne Angabe der Lokalisation, n.n.bez.	80.82.99↔	Sonstige Lok Exz oder Destr e Gelläs a Ellb, sonstige
77.40.10↔	Knochbiops, ohne Ang d Lok, Perkutane (Nadel) Biops	80.83.00↔	Sonstige Lok Exz oder Destr e Gelläs a Hdgel, n.n.bez.
77.40.20↔	Knochbiops, ohne Ang d Lokalisation, Offene Knochbiops	80.83.10↔	Arthr lokale Exz oder Destr e Gelläs a Handgelenk
77.40.99↔	Knochenbiopsie, ohne Angabe der Lokalisation, sonstige	80.83.11↔	Débridement am Handgelenk
77.41.00↔	Knochbiops von Skap, Klav, Rip und Sternum, n.n.bez.	80.83.12↔	Zystenexstirpation am Handgelenk
77.41.10↔	Knchbiops v Skp, Klv, Rp u Strn, Prkt (Nd) Biops	80.83.99↔	Sonstige Lok Exz oder Destr e Gelläs a Hdgel, sonstige
77.41.20↔	Knochbiops von Skap, Klav, Rip u Stern, Off Knochbiops	80.84.00↔	So Lok Exz o Destr e Gelläs an Hand und Fing, n.n.bez.
77.41.99↔	Knochbiops von Skap, Klav, Rip und Sternum, sonstige	80.84.10↔	Debridement an Gelenken der Handwurzel
77.42.00↔	Knochenbiopsie am Humerus, n.n.bez.	80.84.20↔	Debridement an sonstigen Gelenken der Hand und Finger
77.42.10↔	Knochenbiopsie am Humerus, Perkutane (Nadel-) Biopsie	80.84.99↔	So Lok Exz o Destr e Gelläs an Hand und Fing, So
77.42.20↔	Knochenbiopsie am Humerus, Offene Knochenbiopsie	80.85.00↔	Sonstige Lok Exz o Destr e Gelläs an d Hüfte, n.n.bez.
77.42.99↔	Knochenbiopsie am Humerus, sonstige	80.85.10↔	Arthr lokale Exz oder Destr e Gelenksläsion an d Hüfte
77.43.00↔	Knochenbiopsie an Radius und Ulna, n.n.bez.	80.85.11↔	Débridement am Hüftgelenk
77.43.10↔	Knbiopsie an Radius und Ulna, Perkutane (Nadel-) Biopsie	80.85.12↔	Zystenexstirpation am Hüftgelenk
77.43.20↔	Knochenbiopsie an Radius und Ulna, Offene Knochenbiopsie	80.85.99↔	Sonstige Lok Exz o Destr e Gelläs an d Hüfte, sonstige
77.43.99↔	Knochenbiopsie an Radius und Ulna, sonstige	80.86.00↔	Sonstige Lok Exz oder Destr e Gelläs a Knie, n.n.bez.
77.44.00↔	Knochenbiopsie an Karpalia und Metakarpalia, n.n.bez.	80.86.10↔	Arthr lokale Exzision oder Destruktion a Kniegelenk
77.44.10↔	Knochbiops an Karpal und Metakarp, Perkut (Nad) Biops	80.86.11↔	Débridement am Kniegelenk
77.44.20↔	Knochbiops an Karpal und Metakarp, Offene Knochbiops	80.86.12↔	Zystenexstirpation am Kniegelenk
77.44.99↔	Knochenbiopsie an Karpalia und Metakarpalia, sonstige	80.86.13↔	Exzision eines Meniskusganglions am Kniegelenk
77.45.00↔	Knochenbiopsie am Femur, n.n.bez.	80.86.99↔	Sonstige Lok Exz oder Destr e Gelläs a Knie, sonstige
77.45.10↔	Knochenbiopsie am Femur, Perkutane (Nadel-) Biopsie	80.87.00↔	Sonstige Lok Exz o Destr e Gelläs a Sg, n.n.bez.
77.45.20↔	Knochenbiopsie am Femur, Offene Knochenbiopsie	80.87.10↔	Arthr Lok Exz o Destr e Gelläs a oberen Sprunggelenk
77.45.99↔	Knochenbiopsie am Femur, sonstige	80.87.11↔	Débridement am oberen Sprunggelenk
77.46.00↔	Knochenbiopsie an der Patella, n.n.bez.	80.87.12↔	Zystenexstirpation am oberen Sprunggelenk
77.46.10↔	Knochenbiopsie an der Patella, Perkutane (Nadel-) Biopsie	80.87.19↔	Sonstige Lok Exz o Destr e Gelläs a ob Sprunggelenk
77.46.20↔	Knochenbiopsie an der Patella, Offene Knochenbiopsie	80.87.20↔	Arthr Lok Exz o Destr e Gelläs a unteren Sprunggelenk
77.46.99↔	Knochenbiopsie an der Patella, sonstige	80.87.21↔	Débridement am unteren Sprunggelenk
77.47.00↔	Knochenbiopsie an Tibia und Fibula, n.n.bez.	80.87.22↔	Zystenexstirpation am unteren Sprunggelenk
77.47.10↔	Knochenbiopsie an Tibia und Fibula, Perkutane (Nadel-) Biopsie	80.87.29↔	Sonstige Lok Exz o Destr e Gelläs a unteren Sg
77.47.20↔	Knochenbiopsie an Tibia und Fibula, Offene Knochenbiopsie	80.87.99↔	Sonstige Lok Exz o Destr e Gelläs a Sg, sonstige
77.47.99↔	Knochenbiopsie an Tibia und Fibula, sonstige	80.88.00↔	So Lok Exz o Destr e Gelläs an Fuss u Zehen, n.n.bez.
77.48.00↔	Knochenbiopsie an Tarsalia und Metatarsalia, n.n.bez.	80.88.10↔	Arthr lokale Exz oder Destr e Gelläs an Fuss und Zehen
77.48.10↔	Knochbiops an Tarsal und Metatars, Perkut (Nad) Biops	80.88.20↔	Débridement am Metatarsophalangealgelenk
77.48.20↔	Knochbiops an Tarsalia und Metatars, Offene Knochbiops	80.88.21↔	Zystenexstirpation am Metatarsophalangealgelenk
77.48.99↔	Knochenbiopsie an Tarsalia und Metatarsalia, sonstige	80.88.29↔	Sonstige Lok Exz oder Destr a Metatarsgel
77.49.00↔	Knochbiops an and näher bez Kn, auss Gschk, n.n.bez.	80.88.30↔	Débridement an Zehengelenken
77.49.20↔	Knbp a and näh bz Kn, au Gk, Knbp an d Ws Prk (Nd) Bp	80.88.40↔	Débridement an sonstigen Fussgelenken
77.49.21↔	Knbp an and näh bz Kn, au Gschk, Knbp an d Ws, Off Knbp	80.88.50↔	Zystenexstirpation an sonstigen Gel von Fuss und Zehen
77.49.40↔	Knbp a and näh bz Kn, au Gk, Knbp an Pl d Fs Prk (Nd) Bp	80.88.59↔	So Lok Exz o Destr an sonstigen Gel von Fuss und Zehen
77.49.41↔	Knbp a and näh bz Kn, au Gk, Knbp an Phl d Fs, Off Knbp	80.88.99↔	So Lok Exz o Destr e Gelläs an Fuss und Zehen, So
77.49.90↔	Knchbiops an and näh bz Kn, auss Gschk, Prkt (Nd) Biops	80.89.00↔	So Lok Exz o Destr e Gelläs an and bez Lok, n.n.bez.
77.49.91↔	Knchbiops an and näh bz Kn, auss Gschk, Off Knchbiops	80.89.20↔	Arthr lokale Exz oder Destr e Gelläs a Iliosgel
77.49.99↔	Knochbiops an and näher bez Kn, auss Gschk, sonstige	80.89.21↔	Débridement am Iliosakralgelenk
77.91.11↔	Totale Resektion einer Rippe	80.89.22↔	Zystenexstirpation am Iliosakralgelenk
77.91.12↔	Totale Resektion einer Halsrippe	80.89.29↔	Sonstige lokale Exzision oder Destr a Iliosakralgelenk
77.91.13↔	Totale Resektion des Sternums	80.89.41↔	Débr einer Gelenksläsion an and bez Lokalisation
80.13.00↔	Sonstige Arthrotomie des Handgelenks, n.n.bez.	80.89.42↔	Zystenexstirpation an Gelenken and bez Lokalisation
80.13.10↔	Arthr Arthrot d Handgelenkes, Gelenkspülung mit Drain	80.89.99↔	So Lok Exz o Destr e Gelläs an and bez Lok, So
80.13.11↔	Arthr Arthrot d Handgelenkes, Entf freier Gelenkkörper	80.90.00↔	Sonstige Exzision an einem Gelenk, n.n.bez.
80.13.12↔	Arthr Arthrot d Handgel, Einl oder Entf e Medträg	80.90.10↔	Arthroskopische Exzision an einem Gelenk
80.13.20↔	Arthrot des Handgelenkes, Gelenkspülung mit Drainage	80.90.99↔	Sonstige Exzision an einem Gelenk, sonstige
80.13.21↔	Arthrot d Handgelenkes, Entfernung freier Gelenkkörper	80.91.00↔	Sonstige Exzision an der Schulter, n.n.bez.
80.13.99↔	Sonstige Arthrotomie des Handgelenks, sonstige	80.91.10↔	Arthroskopische Exzision am Humeroglenoidalgelenk
80.73.00↔	Synovektomie am Handgelenk, n.n.bez.	80.91.11↔	Sonstige Exzision am Humeroglenoidalgelenk
80.73.10↔	Arthroskopische Synovektomie am Handgelenk	80.91.20↔	Arthroskopische Exzision am Akromioklavikulargelenk
80.73.20↔	Offene Synovektomie am Handgelenk	80.91.21↔	Sonstige Exzision am Akromioklavikulargelenk
80.73.99↔	Synovektomie am Handgelenk, sonstige	80.91.30↔	Entnahme eines Knorpeltransplantates an der Schulter
80.81.00↔	So Lok Exz o Destr e Gelläs an d Schult, n.n.bez.	80.91.99↔	Sonstige Exzision an der Schulter, sonstige
80.81.10↔	Débridement am Humeroglenoidalgelenk	80.92.00↔	Sonstige Exzision am Ellbogen, n.n.bez.
80.81.11↔	Zystenexstirpation am Humeroglenoidalgelenk	80.92.10↔	Arthroskopische Exzision am Ellbogen
80.81.19↔	Sonstige lokale Exz oder Destr a Humeroglenoidalgelenk	80.92.11↔	Entnahme eines Knorpeltransplantates am Ellbogengelenk

80.92.99↔	Sonstige Exzision am Ellbogen, sonstige	82.39.99↔	Sonstige Exzision von Weichteilen der Hand, sonstige
80.93.00↔	Sonstige Exzision am Handgelenk, n.n.bez.	82.45↔	Sonstige Naht an einer anderen Sehne der Hand
80.93.10↔	Arthroskopische Exzision am Handgelenk	82.46.00↔	Naht an Muskel oder Faszie der Hand, n.n.bez.
80.93.11↔	Entnahme eines Knorpeltransplantates am Handgelenk	82.46.10↔	Naht an einer Faszie der Hand
80.93.12↔	Resektion des Discus triangularis am Handgelenk	82.46.20↔	Naht an einem Muskel der Hand
80.93.99↔	Sonstige Exzision am Handgelenk, sonstige	82.46.99↔	Naht an Muskel oder Faszie der Hand, sonstige
80.94↔	Sonstige Exzision an Hand- und Fingergelenk	82.52↔	Verkürzung einer Sehne der Hand
80.95.00↔	Sonstige Exzision am Hüftgelenk, n.n.bez.	82.53↔	Reinsertion einer Sehne der Hand
80.95.10↔	Arthroskopische Exzision am Hüftgelenk	82.54↔	Reinsertion eines Muskels der Hand
80.95.11↔	Entnahme eines Knorpeltransplantates am Hüftgelenk	82.55↔	Sonstige Längenänderung an Muskel oder Sehne der Hand
80.95.99↔	Sonstige Exzision am Hüftgelenk, sonstige	82.56↔	Sonstiger Transfer oder Transplantation einer Sehne der Hand
80.96.00↔	Sonstige Exzision am Knie, n.n.bez.	82.58↔	Sonstiger Transfer oder Transplantation eines Handmuskels
80.96.10↔	Arthroskopische Exzision am Kniegelenk	82.59↔	Sonstige Transposition eines Handmuskels
80.96.20↔	Entnahme e Knorpeltransplantates a Kniegelenk, arthr	82.72.00↔	Plast Op an d Hand m M o FaszTransplantat, n.n.bez.
80.96.21↔	Entn e Knorpeltransplantates a Kniegelenk, offen chir	82.72.10↔	Plastische Op m M o FaszTransplantat an e Fing
80.96.99↔	Sonstige Exzision am Knie, sonstige	82.72.11↔	Plast Op m M o FaszTransplantat an sonst Teil d Hand
80.97.00↔	Sonstige Exzision am Sprunggelenk, n.n.bez.	82.72.99↔	Plast Op an d Hand m M o FaszTransplantat, sonstiges
80.97.10↔	Arthroskopische Exzision am oberen Sprunggelenk	82.79↔	Plastische Op an d Hand m and Transplantat o Implant
80.97.11↔	Sonstige Exzision am oberen Sprunggelenk	82.82↔	Plastische Rekonstruktion einer Spalthand
80.97.20↔	Arthroskopische Exzision am unteren Sprunggelenk	82.83↔	Plastische Rekonstruktion bei Makrodaktylie
80.97.21↔	Sonstige Exzision am unteren Sprunggelenk	82.85↔	Sonstige Tenodese an der Hand
80.97.30↔	Entnahme eines Knorpeltransplantates am Sprunggelenk	82.86.00↔	Sonstige Tenoplastik an der Hand, n.n.bez.
80.97.99↔	Sonstige Exzision am Sprunggelenk, sonstige	82.86.10↔	Tenoplastik von Beugesehnen der Hand
80.98.00↔	Sonstige Exzision an Fuss- und Zehengelenk, n.n.bez.	82.86.11↔	Schaffung eines Transplantlagers für Sehnen an der Hand
80.98.10↔	Arthroskopische Exzision an Fuss- und Zehengelenken	82.86.12↔	Revision (ohne Wechsel) e Sehnenimplantates an d Hand
80.98.11↔	Sonstige Exzision am Metatarsophalangealgelenk	82.86.13↔	Wechsel eines Sehnenimplantates an der Hand
80.98.12↔	Sonstige Exzision an sonstigen Fussgelenken	82.86.99↔	Sonstige Tenoplastik an der Hand, sonstige
80.98.13↔	Sonstige Exzision an Zehengelenken	82.89.00↔	Sonstige plastische Operationen an der Hand, n.n.bez.
80.98.99↔	Sonstige Exzision an Fuss- und Zehengelenk, sonstige	82.89.10↔	Sehnenscheidenplastik an der Hand
80.99.00↔	Sonstige Exz an e Gel an and bez Lok, n.n.bez.	82.89.11↔	Knöcherne Ref von Bänder d Handwur und Mitthand
80.99.10↔	Arthroskopische Exzision am Sternoklavikulargelenk	82.89.12↔	Knöcherne Refixation von sonstigen Bänder der Hand
80.99.11↔	Sonstige Exzision am Sternoklavikulargelenk	82.89.13↔	Glübrgreifnd Weichteildstrktion b kng Anm d Hnd
80.99.20↔	Arthroskopische Exzision am Iliosakralgelenk	82.89.14↔	Radialisation bei kongenitalen Anomalien der Hand
80.99.21↔	Sonstige Exzision am Iliosakralgelenk	82.89.15↔	Rs v Schnürrngn m plstschr Rk b kng Anm d Hnd
80.99.30↔	Arthroskopische Exzision an der Symphyse	82.89.16↔	Transfer einer Zehe als Fingersersatz
80.99.31↔	Sonstige Exzision an der Symphyse	82.89.99↔	Sonstige plastische Operationen an der Hand, sonstige
80.99.90↔	Arthr Exzision an einem Gelenk an and bez Lokalisation	84.00↔	Amputation an der oberen Extremität, n.n.bez.
80.99.91↔	Entn e Knorpeltx an e Gel an and bez Lokalisation	84.01↔	Amput und Exartikulation an e Finger (ausgen a Daum)
80.99.99↔	Sonstige Exz an e Gel an and bez Lok, sonstige	84.02↔	Amputation und Exartikulation am Daumen
81.93.00↔	Naht an Kapsel oder Ligament der oberen Extremitäten, n.n.bez.	84.03.00↔	Hand-Amputation, n.n.bez.
81.93.10↔	Naht des Bandapparates der Klavikula	84.03.10↔	Komplette Hand-Amputation an Handwurzel oder Mittelhand
81.93.20↔	Naht des radioulnaren Ringbandes	84.03.99↔	Hand-Amputation, sonstige
81.93.21↔	Naht des distalen radioulnaren Bandapparates	84.04↔	Handgelenks-Exartikulation
81.93.30↔	Nht an Kaps o Lig d ob Extrem, Handwur und Mitthand	84.05↔	Vorderarm-Amputation
81.93.99↔	Naht an Kapsel o Ligament der oberen Extremitäten, sonst	84.06↔	Ellbogen-Exartikulation
82.02↔	Myotomie an der Hand	84.07↔	Oberarm-Amputation
82.04↔	Inzision und Drainage von Palmar- oder Thenarraum	84.08↔	Schultergelenk-Exartikulation
82.09.00↔	Sonstige Inzision an den Weichteilen der Hand, n.n.bez.	84.09↔	Interthorakoskapuläre Amputation
82.09.10↔	S Inzs an D Weicht d Hnd, Shnnfchspltn g an d Hnd	84.10↔	Amputation der unteren Extremität, n.n.bez.
82.09.99↔	Sonstige Inzision an den Weichteilen der Hand, sonstige	84.11↔	Zehenamputation
82.11.00↔	Tenotomie der Hand, n.n.bez.	84.12↔	Amputation durch Fuss
82.11.10↔	Tenotomie der Hand, Handgelenk, perkutan	84.13↔	Exartikulation im Sprunggelenk
82.11.11↔	Tenotomie der Hand, Finger, perkutan	84.14↔	Transmalleoläre Amputation im Sprunggelenk
82.11.20↔	Tenotomie der Hand, offen chirurgisch	84.15↔	Sonstige Unterschenkel-Amputation
82.11.99↔	Tenotomie der Hand, sonstige	84.16↔	Knie-Exartikulation
82.12↔	Fasziotomie der Hand	84.17↔	Oberschenkel-Amputation
82.19.00↔	Sonstige Durchtrennung von Weichteilen der Hand, n.n.bez.	84.18↔	Hüft-Exartikulation
82.19.10↔	So Durchtr v Weichteilen d Hand, Durchtr v Mn d Hand	84.19↔	Abdominopelvine Amputation
82.19.99↔	Sonstige Durchtrennung von Weichteilen der Hand, sonstige	84.3x.00↔	Revision eines Amputationsstumpfes, n.n.bez.
82.21↔	Exzision einer Läsion an einer Sehnenscheide der Hand	84.3x.10↔	Rev eines Amputationsstumpfes, Schulter- und Oberarmregion
82.29↔	Exzision einer anderen Läsion an den Weichteilen der Hand	84.3x.11↔	Revision eines Amputationsstumpfes, Unterarmregion
82.35.00↔	Sonstige Fasziektomie der Hand, n.n.bez.	84.3x.12↔	Revision eines Amputationsstumpfes, Handregion
82.35.10↔	Fasziektomie der Hohlhand	84.3x.13↔	Revision eines Amputationsstumpfes, Untere Extremität
82.35.11↔	Fasziektomie der Hand und Finger mit Neurolyse	84.3x.19↔	Revision eines Amputationsstumpfes, Andere Lokalisation
82.35.12↔	Faszieekt d Hand und Fing m Neurolyse und Arterio lyse	84.3x.99↔	Revision eines Amputationsstumpfes, sonstige
82.35.13↔	Fasziektomie der Hand und Finger mit Arthrolyse	84.91↔	Amputation, n.n.bez.
82.35.99↔	Sonstige Fasziektomie der Hand, sonstige	85.0x.00↔	Inzision an der Mamma, n.n.bez.
82.36↔	Sonstige Myektomie der Hand	85.0x.10↔	Inzis an d Mamma mit Durchtr d Kapsel b Mammoprothese
82.39.00↔	Sonstige Exzision von Weichteilen der Hand, n.n.bez	85.0x.11↔	Inzision an der Mamma, ohne weitere Massnahmen
82.39.10↔	So Exz v Weicht d Hand, Exz v Sehnenscheiden d Hand	85.0x.99↔	Inzision an der Mamma, mit sonstigen weiteren Massnahmen

85.12↔	Offene Biopsie an der Mamma	86.4x.10↔	Radikale Exz e Hautlās a Kopf mit histgr Kontrolle
85.20↔	Exzision oder Destruktion von Mammagewebe, n.n.bez.	86.4x.11↔	Radikale Exz e Hautlās d Halses mit histgr Kontrolle
85.21.00↔	Lokale Exzision einer Lāsion an der Mamma, n.n.bez.	86.4x.13↔	Rad Exz e Hautlās an Unterarm und Hand m histgr Kontr
85.21.10↔	Lok Exz e Lās an d Mamma, ohne axilläre Lymphknt	86.4x.17↔	Rd Exz e Hautlās an Leist u Gnrg u Gsäß m histgr Kntr
85.21.11↔	Lok Exz e Lās an d Mamma, mit axillärer Lymphknt	86.4x.18↔	Radikale Exz e Hautlās d unteren Extrem m histgr Kontr
85.21.99↔	Lokale Exzision einer Lāsion an der Mamma, Sonstige	86.4x.19↔	Radikale Exz e Hautlās and Lok mit histgr Kontr
85.22.00↔	Quadrantenresektion der Mamma, n.n.bez.	86.4x.20↔	Rad Exz e Hautlās a Kopf m Tx o Transp von Haut
85.22.10↔	Quadrantenres der Mamma, ohne axilläre Lymphadenektomie	86.4x.21↔	Rad Exz e Hautlās d Halses m Tx o Transp von Haut
85.22.11↔	Quadrantenres der Mamma, m axillärer Lymphadenektomie	86.4x.22↔	Rd Exz e Hautlās an Schl t u Axll m Tx o Trnsp v Haut
85.22.99↔	Quadrantenresektion der Mamma, Sonstige	86.4x.23↔	Rad Exz e Hautlās an Oba u Ellb m Tx o Transp von Haut
85.24↔	Exzision von ektopischem Mammagewebe	86.4x.24↔	Rad Exz e Hautlās d Unterarmes m Tx o Transp von Haut
85.25↔	Exzision einer Brustwarze	86.4x.25↔	Rad Exz e Hautlās d Hand m Tx o Transp von Haut
85.31↔	Einseitige Mammareduktionsplastik	86.4x.26↔	Rd Exz e Hautlās an Brw u Rückn m Tx o Trnsp v Haut
85.32↔	Beidseitige Mammareduktionsplastik	86.4x.27↔	Rad Exz e Hautlās an d Bauchreg m Tx o Transp von Haut
85.33↔	Eins subkutane Mastektomie mit glz Prothesenimplantat	86.4x.28↔	Rd Exz e Hautlās d Leist u Gnrg m Tx o Trnsp v Haut
85.34↔	Sonstige einseitige subkutane Mastektomie	86.4x.29↔	Rad Exz e Hautlās and Lok m Tx o Transp von Haut
85.35↔	Bds subkutane Mastektomie mit glz Prothesenimplantat	86.4x.2a↔	Rad Exz e Hautlās a Gesäß m Tx o Transp von Haut
85.36↔	Sonstige beidseitige subkutane Mastektomie	86.4x.2b↔	Rad Exz e Hautlās d unt Extrem m Tx o Transp von Haut
85.41↔	Einseitige einfache Mastektomie	86.4x.30↔	Mkrg Chr a Schnllschntt (Mhs Mcrgprhc Sgrgy)
85.42↔	Beidseitige einfache Mastektomie	86.4x.31↔	Mkrg Chr a Pffnschntt (3DHstglie n Tübng Mthd)
85.43↔	Einseitige modifizierte radikale Mastektomie	86.4x.99↔	Radikale Exzision einer Hautlāsion, sonstige
85.44↔	Beidseitige modifizierte radikale Mastektomie	86.60↔	Freies Hauttransplantat, n.n.bez.
85.45.00↔	Einseitige radikale Mastektomie, n.n.bez.	86.61.00↔	Vollhauttransplantat an die Hand, n.n.bez.
85.45.10↔	Ens Rd Mstkt oh Brstwdteilrsktion, oh Lymphknt	86.61.10↔	Kleinflächiges Vollhauttransplantat an die Hand
85.45.11↔	Ens Rd Mstkt m Brstwdteilrsktion, oh Lymphknt	86.61.20↔	Großflächiges Vollhauttransplantat an die Hand
85.45.12↔	Ens Rd Mstkt oh Brstwdteilrsktion, m Lymphknt	86.61.99↔	Vollhauttransplantat an die Hand, sonstige
85.45.13↔	Eins Rad Mastekt m Brustwandteilresektion, m Lymphknt	86.62.00↔	Sonstiges Hauttransplantat an die Hand, n.n.bez.
85.45.99↔	Einseitige radikale Mastektomie, sonstige	86.62.10↔	Kleinflächiges Spalthauttransplantat an die Hand
85.46↔	Beidseitige radikale Mastektomie	86.62.20↔	Großflächiges Spalthauttransplantat an die Hand
85.47↔	Einseitige erweiterte radikale Mastektomie	86.62.99↔	Sonstiges Hauttransplantat an die Hand, sonstiges
85.48↔	Beidseitige erweiterte radikale Mastektomie	86.69.00↔	Sonstige Hauttransplantation an andere Lokalisationen, n.n.bez.
85.50↔	Augmentationsmammoplastik, n.n.bez.	86.69.10↔	Klfl Spalthauttx an D Kopf (auss Lip und Mund)
85.51↔	Einseitige intramammäre Injektion zur Augmentation	86.69.11↔	Kleinflächige Spalthauttransplantation an den Hals
85.52↔	Beidseitige intramammäre Injektion zur Augmentation	86.69.12↔	Kleinflächige Spalthauttransplantation an Schulter und Oberarm
85.53.00↔	Einseitige Prothesenimplantation an der Mamma, n.n.bez.	86.69.13↔	Kleinflächige Spalthauttransplantation an den Unterarm
85.53.10↔	Einseit Prothesenimpl an der Mamma, nach Mastektomie	86.69.14↔	Kleinflächige Spalthauttransplantation an die Hand
85.53.99↔	Einseitige Prothesenimplantation an der Mamma, sonstige	86.69.15↔	Kleinfl Spalthauttransplantation an Brustwand und Rücken
85.54.00↔	Beidseitige Prothesenimplantation an der Mamma, n.n.bez.	86.69.16↔	Kleinflächige Spalthauttransplantation an der Bauchregion
85.54.10↔	Beidseitige Prothesenimpl an der Mamma, nach Mastektomie	86.69.17↔	Klfl Spalthauttransplantation an d Leisten und Genreg
85.54.99↔	Beidseitige Prothesenimplantation an der Mamma, sonstige	86.69.18↔	Klfl Spalthauttransplantation an Os und Unterschenkel
85.6↔	Mastopexie	86.69.19↔	Kleinflächige Spalthauttransplantation an andere Lokalisation
85.7↔	Totale plastische Rekonstruktion der Mamma	86.69.1a↔	Kleinflächige Spalthauttransplantation an den Fuß
85.82↔	Spalthauttransplantat an die Mamma	86.69.20↔	Groß Spalthauttx an D Kopf (auss Lip und Mund)
85.83↔	Vollhauttransplantat an die Mamma	86.69.21↔	Großflächige Spalthauttransplantation an den Hals
85.84↔	Mammarekonstruktion mit gestieltem Hautlappen	86.69.22↔	Großflächige Spalthauttransplantation an Schulter und Oberarm
85.85↔	Mammarekonstruktion mit gestielten Muskelhautlappen	86.69.23↔	Großflächige Spalthauttransplantation an den Unterarm
85.86↔	Transplantation einer Brustwarze	86.69.24↔	Großflächige Spalthauttransplantation an die Hand
85.87.00↔	Sonstige Operation an der Brustwarze, n.n.bez.	86.69.25↔	Großfl Spalthauttransplantation an Brustwand und Rücken
85.87.10↔	Naht an der Brustwarze (nach Verletzung)	86.69.26↔	Großflächige Spalthauttransplantation an die Bauchregion
85.87.11↔	Plastische Rekonstruktion d Brustwarz d Hauttx	86.69.27↔	Groß Spalthauttransplantation an d Leist und Genreg
85.87.12↔	Plastische Rekonstruktion der Brustwarze durch Tätowierung	86.69.28↔	Großflächige Spalthauttransplantation an das Gesäß
85.87.13↔	Chirurgische Eversion einer invertierten Brustwarze	86.69.29↔	Großflächige Spalthauttransplantation an andere Lokalisation
85.87.14↔	Plastische Rek eines Warzenhofes (durch Tätowierung)	86.69.2a↔	Groß Spalthauttransplantation an Os und Unterschenkel
85.87.99↔	Sonstige Operation an der Brustwarze, sonstige	86.69.2b↔	Großflächige Spalthauttransplantation an den Fuß
85.89.00↔	Sonstige Mammoplastik, n.n.bez.	86.69.99↔	Sonstige Hauttransplantation an andere Lokalisationen, sonstige
85.89.10↔	Mammoplastik mit freiem Haut-Muskel-Transplantat	86.73.00↔	Anbr von gestieltem oder fr Lappen an d Hand, n.n.bez.
85.89.11↔	Mammopl m gestielt HautMTx (myokut Lp), oh Prothimpl	86.73.10↔	Kleinflächige Dehnungsplastik an die Hand
85.89.12↔	Mammopl m gestielt HautMTx (myokut Lp), m Prothimpl	86.73.11↔	Kleinflächige Verschiebe-Rotationsplastik an die Hand
85.89.13↔	Mammoplastik mit Omentumlappen	86.73.12↔	Kleinflächige Transpositionsplastik an die Hand
85.89.99↔	Sonstige Mammoplastik, sonstige	86.73.13↔	Kleinflächige Insellappenplastik an die Hand
85.93↔	Revision eines Mammaimplantats	86.73.14↔	Kleinflächige Z-Plastik an die Hand
85.94↔	Entfernen eines Mammaimplantats	86.73.20↔	Großflächige Dehnungsplastik an die Hand
85.95↔	Einsetzen eines Gewebeexpanders in die Mamma	86.73.21↔	Großflächige Verschiebe-Rotationsplastik an die Hand
86.21↔	Exzision von Pilonidalzyste oder Sinus pilonidalis	86.73.22↔	Großflächige Transpositionsplastik an die Hand
86.25.00↔	Dermabrasion, n.n.bez.	86.73.23↔	Großflächige Insellappenplastik an die Hand
86.25.10↔	Kleinflächige Dermabrasion	86.73.24↔	Großflächige Z-Plastik an die Hand
86.25.20↔	Großflächige Dermabrasion	86.73.29↔	Sonstige lokale Lappenplastik an die Hand
86.25.99↔	Dermabrasion, sonstige	86.73.30↔	Anbr von fr Lappen mit mikrovaskulärer Anast an d Hand
86.27↔	Débridement an Nagel, Nagelbett oder Nagelfalz	86.73.40↔	Anbr von gestielt reg o gestielt Fernl an d Hand
86.4x.00↔	Radikale Exzision einer Hautlāsion, n.n.bez.	86.73.80↔	Komb plastische Eingriffe an Haut und Unterhaut der Hand

86.73.99↔	Anbr von gestielten oder fr Lappen an d Hand, sonstige	92.27.22↔	Imp/Eins radak Elm (Brchyth m umschl Rdion), intrkvtär
86.74.24↔	Kleinflächige Verschiebe-Rotationsplastik an der Hand	92.27.23↔	Imp/Eins radak Elm (Brchyth m umschl Rdion), intrlmnl
86.75.00↔	Revision von gestieltem oder freiem Lappen, n.n.bez.	92.27.30↔	Imp o Eins rdioakt Elm (Brchyth m umschl Rdion), Gf nnbz
86.75.10↔	Revision von gestielt o fr Lp o fr Hauttx d Kopfes	92.27.31↔	Imp/Eins radak Elm (Brchyth m umschl Rdion), Kmrgfäss
86.75.11↔	Revision von gestielt o fr Lp o fr Hauttx d Halses	92.27.39↔	Imp o Eins rdioakt Elm (Brchyth m umschl Rdion), S Gf
86.75.12↔	Rev von gestielt o fr Lp o fr Hauttx von Schul u Oba	92.27.70↔	Radioaktive Moulagen, n.n.bez.
86.75.13↔	Revision von gestielt o fr Lp o fr Hauttx d Unterarmes	92.27.71↔	Rdioakt Moulgn: Knstr u Appl v obrfl rdioaktvn Moulgn
86.75.14↔	Revision von gestielt oder fr Lp oder fr Hauttx d Hand	92.27.72↔	Rdioakt Moulgn: Knstr u Appl v N auf d Körprb vrw Appl
86.75.15↔	Rev von gestielt o fr Lp o fr Hauttx d Bruw und Rücken	92.27.73↔	Radioakt Moulagen: Konstr u Appl v Augenapplikatoren
86.75.16↔	Revision von gestielt o fr Lp o fr Hauttx d Bauchreg	92.27.79↔	Radioaktive Moulagen, sonstige
86.75.17↔	Rev von gestielt o fr Lp o fr Hauttx d unteren Extrem	92.28.00↔	Injektion oder Instillation von Radioisotopen, n.n.bez.
86.75.19↔	Revision von gestielt o fr Lp o fr Hauttx and Lok	92.28.01↔	Instillation von offenen Radionukliden in Gelenke
86.75.99↔	Revision von gestieltem oder freiem Lappen, sonstige	92.28.02↔	Rdiojth bs 1,2 GBq I131: Oh Gb v rkmb Thyreotr (rhTSH)
86.76.50↔	Großflächige Z-Plastik am Kopf (außer Lippe und Mund)	92.28.03↔	Rdiojth bs 1,2 GBq I131: M Gb v rkmb Thyreotr (rhTSH)
86.76.51↔	Großflächige Z-Plastik am Hals	92.28.04↔	Rdiojth üb 1,2 bs u 5 GBq I131: Oh Gb rkmb Thyreotr (rhTSH)
86.76.52↔	Großflächige Z-Plastik an Schulter und Oberarm	92.28.05↔	Rdiojth üb 1,2 bs u 5 GBq I131: M Gb rkmb Thyreotr (rhTSH)
86.76.53↔	Großflächige Z-Plastik am Unterarm	92.28.06↔	Rdiojth m 5 u mhr GBq I131: Oh Gb rkmb Thyreotr (rhTSH)
86.76.54↔	Großflächige Z-Plastik an Brustwand und Rücken	92.28.07↔	Rdiojth m 5 u mhr GBq I131: M Gb rkmb Thyreotr (rhTSH)
86.76.55↔	Großflächige Z-Plastik an der Bauchregion	92.28.11↔	Therapie mit offenen Radionukliden bei Knochenmetastasen
86.76.56↔	Großflächige Z-Plastik an der Leisten- und Genitalregion	92.28.12↔	Intrvnös plliatv Schmrzth m off Rdion b Knchnmtstsn
86.76.57↔	Großflächige Z-Plastik am Gesäß	92.28.13↔	Radiorezeptortherapie m DOTA-konjug Somatostatin-Analoga
86.76.58↔	Großflächige Z-Plastik an Oberschenkel und Unterschenkel	92.28.20↔	Radioimmuntherapie mit 90Y-Ibritumomab-Tiuxetan, parenteral
86.76.59↔	Großflächige Z-Plastik an andere Lokalisationen	92.28.21↔	Gabe von Jod-131-MIBG (Metajodbenzylguanidin) parenteral
86.76.5a↔	Großflächige Z-Plastik am Fuß	92.28.31↔	Sel Intravask Radiochemoembolisation m I131Lipiodol
86.81↔	Straffungsoperation am Gesicht	92.28.32↔	SIRT d Emb v Yttrium90mrkiertn Mkrsphärn
86.82↔	Rhytidetomie am Gesicht	92.28.33↔	Endovaskuläre Brachytherapie mit Rhenium-188
86.83.00↔	Gewebereduktionsplastik, n.n.bez.	92.29.11↔	Intrst Brchyth m Implnt v entfb Str i e Ebn, nied Dssl
86.83.13↔	Gewebereduktionsplastik an Unterarm	92.29.12↔	Intrst Brchyth m Impl entfb Str i e Eb, gp Dssl (Plsd ds rt)
86.83.14↔	Gewebereduktionsplastik an Hand	92.29.13↔	Intrst Brchyth m Implnt v entfb Str i e Ebn, hh Dssl
86.83.15↔	Gewebereduktionsplastik an der Bauchregion	92.29.19↔	Interst Brachyth m Implant von entfb Str i e Ebene, So
86.83.16↔	Gewebereduktionsplastik an d Leist u Genreg o a Gesäß	92.29.21↔	Intrst Brchyth m Vmpl v entfb Str i mhr Ebnn, nied Dssl
86.83.17↔	Gewebereduktionsplastik an der unteren Extremität	92.29.22↔	Intrst Brchyth m Vmpl entfb Str i mhr Eb, gp Dssl (Plsd ds rt)
86.83.19↔	Gewebereduktionsplastik an anderer Lokalisation	92.29.23↔	Intrst Brchyth m Vmpl v entfb Str i mhr Ebnn, hh Dssl
86.83.99↔	Gewebereduktionsplastik, sonstige	92.29.29↔	Intrst Brchyth m Vmpl v entfb Str i mhr Ebnn, S
86.85.00↔	Korrektur einer Syndaktylie, n.n.bez.	92.29.31↔	Intrst Brchyth m Implnt v prm Str, bs z 10 Quellsn
86.85.30↔	Tr e kmpl Syndkt m Vrschpl, Kppnpl o Seitnbrk, d Hnd	92.29.32↔	Intrst Brchyth m Implnt v prm Str, v 10 bs 15 Quellsn
86.85.40↔	Tr e kmpl Syndkt m Vrschpl, Kppnpl o Seitnbrk, d Fsss	92.29.33↔	Intrst Brchyth m Implnt v prm Str, v 16 bs 20 Quellsn
86.85.50↔	Res gedop Ant b Syndakt o Polydakt m Gelrek, d Hand	92.29.34↔	Intrst Brchyth m Implnt v prm Str, v 21 bs 25 Quellsn
86.85.60↔	Res gedop Ant b Syndakt o Polydakt m Gelrek, d Fusses	92.29.35↔	Intrst Brchyth m Implnt v prm Str, v 26 bs bs 30 Quellsn
86.85.70↔	Korrektur e Polysyndaktylie d Fusion gedop Ant, d Hand	92.29.36↔	Intrst Brchyth m Implnt v prm Str, v 31 bs bs 35 Quellsn
86.85.80↔	Korr e Polysyndaktylie d Fusion gedop Ant, d Fusses	92.29.37↔	Intrst Brchyth m Implnt v prm Str, v 36 bs bs 40 Quellsn
86.85.99↔	Korrektur einer Syndaktylie, sonstige	92.29.38↔	Intrst Brchyth m Implnt v prm Str, v 41 bs bs 45 Quellsn
86.86↔	Onychoplastik	92.29.39↔	Intrst Brchyth m Implnt v prm Str, v 46 bs bs 50 Quellsn
92.27.00↔	Imp/Eins radak Elm (Brchyth m umschl Rdion), Körprb, S o nnbz	92.29.3a↔	Intrst Brchyth m Implnt v prm Str, v 51 bs bs 55 Quellsn
92.27.10↔	Imp/Eins radak Elm (Brchyth m umschl Rdion), w Geschl, nnbz	92.29.3b↔	Intrst Brchyth m Implnt v prm Str, v 56 bs bs 60 Quellsn
92.27.11↔	Imp o Eins rdioakt Elm (Brchyth m umschl Rdion), intraut	92.29.3c↔	Intrst Brchyth m Implnt v prm Str, v 61 bs bs 65 Quellsn
92.27.12↔	Imp o Eins rdioakt Elm (Brchyth m umschl Rdion), intrvg	92.29.3d↔	Intrst Brchyth m Implnt v prm Str, v 66 bs bs 70 Quellsn
92.27.13↔	Imp/Eins radak Elm (Brchyth m umschl Rdion), intu u intv kmb	92.29.3e↔	Intrst Brchyth m Implnt v prm Str, mhr als 70 Quellsn
92.27.21↔	Imp o Eins rdioakt Elm (Brchyth m umschl Rdion), Körprb		

ADRG J04**Eingriffe an der Haut der unteren Extremität ausser bei Ulkus oder Infektion / Entzündung**

Hauptdiagnose in Tabelle J04-1 und mindestens eine Prozedur in Tabelle J04-2

DRG J04A**Eingriffe an der Haut der unteren Extremität ausser bei Ulkus oder Infektion / Entzündung, Alter > 69 Jahre oder CC**

Alter > 69 Jahre oder PCCL > 1

DRG J04B**Eingriffe an der Haut der unteren Extremität ausser bei Ulkus oder Infektion / Entzündung, Alter < 70 Jahre ohne CC****Hauptdiagnose J04-1**

B35.3	Tinea pedis	D03.7	Melanoma in situ untere Extremität, einschl Hüfte
C43.7	Bösartig Melanom untere Extremität, einschl Hüfte	D04.7	Ca in situ Haut untere Extremität, einschl Hüfte
C44.7	Sonst BNB: Haut der unteren Extremität, einschließl Hüfte	D22.7	Melanozytennävus untere Extremität, einschl Hüfte

D23.7	So gutart Neubild Haut unt Extremit, einschl Hüfte	L89.90	Dekubitus, Grad nicht näher bezeichnet: Kopf
L03.02	Phlegmone Zehen	L89.91	Dekubitus, Grad nicht näher bezeichnet: Obere Extremität
L03.11	Phlegmone untere Extremität	L89.92	Dekubitus, Grad nicht näher bezeichnet: Dornfortsätze
L89.00	Dekubitus 1. Grades: Kopf	L89.93	Dekubitus, Grad nicht näher bezeichnet: Beckenkamm
L89.01	Dekubitus 1. Grades: Obere Extremität	L89.94	Dekubitus, Grad nicht näher bezeichnet: Kreuzbein
L89.02	Dekubitus 1. Grades: Dornfortsätze	L89.95	Dekubitus, Grad nicht näher bezeichnet: Sitzbein
L89.03	Dekubitus 1. Grades: Beckenkamm	L89.96	Dekubitus, Grad nicht näher bezeichnet: Trochanter
L89.04	Dekubitus 1. Grades: Kreuzbein	L89.97	Dekubitus, Grad nicht näher bezeichnet: Ferse
L89.05	Dekubitus 1. Grades: Sitzbein	L89.98	Dekubitus, Grad nnbez, sonst Lokalisationen d unt Extremität
L89.06	Dekubitus 1. Grades: Trochanter	L89.99	Dekubitus, Grad nnbez, sonst u nnbez Lokalisationen
L89.07	Dekubitus 1. Grades: Ferse	L97	Ulcus cruris, aonkl
L89.08	Dekubitus 1. Gr, sonst Lokal unt Extremität	Q82.0	Hereditäres Lymphödem
L89.09	Dekubitus 1. Gr, sonst u nnbez Lokalisationen	S70.0	Prellung Hüfte
L89.10	Dekubitus 2. Grades: Kopf	S70.1	Prellung Oberschenkel
L89.11	Dekubitus 2. Grades: Obere Extremität	S70.7	Multiple oberflächliche Verletzung Hüfte OS
L89.12	Dekubitus 2. Grades: Dornfortsätze	S70.81	Sonst oberflächl Verletzung Hüfte u OS, Schürfwunde
L89.13	Dekubitus 2. Grades: Beckenkamm	S70.82	So oberfl Verletz Hüfte u OS, Blasenbild (nichttherm)
L89.14	Dekubitus 2. Grades: Kreuzbein	S70.83	So oberfl Verletz Hüfte u OS, Insektenbiß/-stich (ungiftig)
L89.15	Dekubitus 2. Grades: Sitzbein	S70.84	So oberfl Verletz Hüfte u OS, oberfl FK (Splitter)
L89.16	Dekubitus 2. Grades: Trochanter	S70.88	Sonst oberflächliche Verletzung Hüfte u OS, sonstige
L89.17	Dekubitus 2. Grades: Ferse	S70.9	Oberfl Verletzung Hüfte u OS, nnbez
L89.18	Dekubitus 2. Gr, sonst Lokal unt Extremität	S80.0	Prellung Knie
L89.19	Dekubitus 2. Gr, sonst u nnbez Lokalisationen	S80.1	Prellung sonst u nnbez Teile Unterschenkel
L89.20	Dekubitus 3. Grades: Kopf	S80.7	Multiple oberflächliche Verletzungen Unterschenkel
L89.21	Dekubitus 3. Grades: Obere Extremität	S80.81	Sonst oberfl Verletzung Unterschenkel, Schürfwunde
L89.22	Dekubitus 3. Grades: Dornfortsätze	S80.82	So oberfl Verletz Unterschenkel, Blasenbild (nichttherm)
L89.23	Dekubitus 3. Grades: Beckenkamm	S80.83	So oberfl Verletz Unterschenkel, Insektenbiß/-Stich (ungiftig)
L89.24	Dekubitus 3. Grades: Kreuzbein	S80.84	So oberfl Verletz Unterschenkel, oberfl FK (Splitter)
L89.25	Dekubitus 3. Grades: Sitzbein	S80.88	Sonst oberfl Verletzung Unterschenkel, sonstige
L89.26	Dekubitus 3. Grades: Trochanter	S80.9	Oberflächliche Verletzung Unterschenkel, nnbez
L89.27	Dekubitus 3. Grades: Ferse	S90.0	Prellung Knöchelregion
L89.28	Dekubitus 3. Gr, sonst Lokal unt Extremität	S90.1	Prellung ein/mehr Zehen oh Schädigung Nagel
L89.29	Dekubitus 3. Gr, sonst u nnbez Lokalisationen	S90.2	Prellung ein/mehr Zehen m Schädigung Nagel
L89.30	Dekubitus 4. Grades: Kopf	S90.3	Prellung sonstiger u nnbez Teile d Fuß
L89.31	Dekubitus 4. Grades: Obere Extremität	S90.7	Multiple oberflächliche Verletz Knöchelregion Fuß
L89.32	Dekubitus 4. Grades: Dornfortsätze	S90.81	Sonst oberfl Verletz Knöchelregion Fuß, Schürfwunde
L89.33	Dekubitus 4. Grades: Beckenkamm	S90.82	So oberfl Verletz Knöchelreg Fuß, Blasenbild (nichttherm)
L89.34	Dekubitus 4. Grades: Kreuzbein	S90.83	So oberfl Verletz Knöchelreg Fuß, Insektenbiß/-Stich (ungiftig)
L89.35	Dekubitus 4. Grades: Sitzbein	S90.84	So oberfl Verletz Knöchelregion Fuß, oberfl FK (Splitter)
L89.36	Dekubitus 4. Grades: Trochanter	S90.88	Sonst oberflächl Verletzung Knöchelregion Fuß, sonst
L89.37	Dekubitus 4. Grades: Ferse	S90.9	Oberflächliche Verletzung Knöchelregion Fuß, nnbez
L89.38	Dekubitus 4. Gr, sonst Lokal unt Extremität	T13.05	Oberfl Verletz untere Extremität, Höhe nnbez, Prellung
L89.39	Dekubitus 4. Gr, sonst u nnbez Lokalisationen		

Prozedur J04-2

00.55.00↔	Enstz v prph Gfstnt(s) m MdFreistzng, n.n.bz.	06.09.12↔	Sonstige Inzision im Gebiet d Schilddrüse: Exploration
00.55.11↔	Eins v prph Gfstnt m MdFreistzng,drug el übl Stnt>10cm	06.09.99↔	Sonstige Inzision im Gebiet der Schilddrüse, sonstige
00.55.99↔	Einsetz von periph Gefstent(s) m MedFreisetzung, So	06.91↔	Durchtrennung des Isthmus thyroideae
00.63↔	Perkutanes Einsetzen von Stent(s) an A. carotis	07.22.00↔	Einseitige Adrenalektomie, n.n.bez.
00.64↔	Prkt Enstz v Stnt(s) an snst präzbr (xtr) A	07.22.10↔	Einseitige Adrenalektomie, ohne Ovarrektomie
00.65.00↔	Prkt Enstz v snst(n) intrkr vsk Stnt(s), n.n.bz.	07.22.11↔	Einseitige Adrenalektomie, mit Ovarrektomie
00.65.11↔	Prkt trmsimnls Enstz v intrkr vsk Mkrstnts	07.22.12↔	Einseitige Adrenalektomie, Rest-Adrenalektomie
00.65.99↔	Perkut Einsetz v sonst(n) intrakr vask Stent(s), So	07.22.99↔	Einseitige Adrenalektomie, sonstige
00.67.00↔	Perkutanes Einsetzen von zentralen Gefässstent(s), n.n.bez.	07.3↔	Beidseitige Adrenalektomie
00.67.10↔	Perkutanes Einsetzen von Gefässstent(s) in die V. cava	07.71↔	Exploration der Fossa hypophysialis
00.67.20↔	Perkutanes Einsetzen von Gefässstent(s) in die V. porta	07.72↔	Inzision an der Hypophyse
00.67.99↔	Perkutanes Einsetzen von zentralen Gefässstent(s), sonstige	07.79↔	Sonstige Operation an der Hypophyse
01.15↔	Biopsie am Schädel	08.21↔	Exzision eines Chalazions
05.21↔	Exzision des Ganglion sphenopalatinum	08.22.00↔	Exzision einer anderen kleineren Läsion am Augenlid, n.n.bez.
05.22↔	Zervikale Sympathektomie	08.22.10↔	Exz e and klein Läs a Lid, Ni hist kontr (mikrog Chir)
05.23↔	Lumbale Sympathektomie	08.22.11↔	Exz e and klein Läs a Lid, hist kontr (mikrog Chir)
05.24↔	Präsakrale Sympathektomie	08.22.99↔	Exzision einer anderen kleineren Läsion am Augenlid, sonstige
05.25↔	Periarterielle Sympathektomie	08.23.00↔	Exz e gröss Läs a Augenlid, nicht durchgeh, n.n.bez.
05.26↔	Thorakale Sympathektomie	08.23.10↔	Exz e gröss Läs a Ld, N drchgh, N hst kntr (mkrgr Chr)
05.29↔	Sonstige Sympathektomie und Exzision eines Ganglions	08.23.11↔	Exz e gröss Läs a Ld, N drchgh, hst kntr (mkrgr Chr)
06.01↔	Aspiration im Gebiet der Schilddrüse	08.23.99↔	Exz e gröss Läs a Augenlid, nicht durchgeh, sonstige
06.09.00↔	Sonstige Inzision im Gebiet der Schilddrüse, n.n.bez.	08.24.00↔	Exz e gröss Läsion a Augenlid, perforierend, n.n.bez.
06.09.10↔	Sonstige Inzis i Gebiet d Sd: Oh weitere Massn	08.24.10↔	Exz e gröss Läs a Ld, prf, N hst kntr (mkrgr Chr)
06.09.11↔	Sonstige Inzision im Gebiet der Schilddrüse: Drainage	08.24.11↔	Exz e gröss Läs a Lid, perf, hist kontr (mikrog Chir)

08.24.99↔	Exz e gröss Läsion a Augenlid, perforierend, sonstige	18.39.99↔	Sonstige Exzision am äusseren Ohr, sonstige
08.38↔	Korrektur einer Lidretraktion	18.5↔	Chirurgische Korrektur abstehender Ohren
08.43↔	Behebung von Entropium oder Ektropium durch Keilresektion	18.6x.00↔	Rekonstruktion des äusseren Gehörganges, n.n.bez.
08.44.00↔	Behebung von Entropium o Ektropium durch Lidplastik, n.n.bez.	18.6x.10↔	Erweiterung des äusseren Gehörganges
08.44.10↔	Bhb v Entrp o Ektrp d Ldplst, hr VrK d Agnlids	18.6x.20↔	Rekonstruktion eines (bestehenden) äusseren Gehörganges
08.44.99↔	Sonst Behebung von Entropium o Ektropium durch Lidplastik	18.6x.30↔	Konstruktion eines (nicht bestehenden) äusseren Gehörganges
08.51↔	Kanthotomie	18.6x.99↔	Rekonstruktion des äusseren Gehörganges, sonstige
08.52↔	Blepharorrhaphie	18.71.00↔	Ohrmuschelaufbau, n.n.bez.
08.59.00↔	Sonstige Anpassung der Lidposition, n.n.bez.	18.71.10↔	Ohrmuschelaufbau, partiell, n.n.bez.
08.59.10↔	Kanthoplastik, n.n.bez.	18.71.11↔	Ohrmuschelaufbau, partiell mit Gewebeexpander
08.59.11↔	Kanthopexie	18.71.12↔	Ohrmuschelaufbau, partiell mit Galealappen
08.59.12↔	Korrekturoperation bei Epikanthus	18.71.13↔	Ohrmuschelaufbau, partiell mit Knorpeltransplantat
08.59.99↔	Sonstige Anpassung der Lidposition, sonstige	18.71.14↔	Ohrmuschelaufbau, partiell mit mikrovaskulärem Lappen
08.61.00↔	Plast Reko d Lids m Hautappen o Tx, n.n.bez.	18.71.19↔	Ohrmuschelaufbau, partiell, sonstige
08.61.10↔	Plastische Rekonstruktion des Augenlids mit Hautlappen	18.71.20↔	Ohrmuschelaufbau, total, n.n.bez.
08.61.11↔	Plastische Rekonstruktion des Augenlids mit Hauttransplantat	18.71.21↔	Ohrmuschelaufbau, total mit Gewebeexpander
08.61.99↔	Sonstige Plast Reko d Lids m Hautap o transplantat	18.71.22↔	Ohrmuschelaufbau, total mit Galealappen
08.62↔	Plast Reko d Lids m Schleimhautlappen o transplantat	18.71.23↔	Ohrmuschelaufbau, total mit Knorpeltransplantat
08.63↔	Plastische Rekonstruktion d Augenlids mit Haarfollltx	18.71.24↔	Ohrmuschelaufbau, total mit mikrovaskulärem Lappen
08.64↔	Plast Rekonstruktion d Lids m tarsokonjunktivalem Lp	18.71.29↔	Ohrmuschelaufbau, total, sonstige
08.69.00↔	So Plast Reko d Lids m Lp o Transplantaten, n.n.bez.	18.71.30↔	Implant von allopl Materialien b Aufb e Ohrmuschel
08.69.10↔	Plastische Rekonstruktion des Augenlids mit Knorpel	18.71.99↔	Ohrmuschelaufbau, sonstige
08.69.11↔	Plastische Rekonstruktion d Lids mit allopl Material	18.72↔	Reinsertion eines amputierten Ohres
08.69.12↔	Plast Reko d Lids m Verschiebe u Rotationspl d Lides	18.79↔	Sonstige plastische Rekonstruktion am äusseren Ohr
08.69.13↔	Plast Rekonstruktion des Augenlids mit Oberlidverlängerung	18.9↔	Sonstige Operation am äusseren Ohr
08.69.19↔	Plast Reko d Lids m sonstigem Lp o Transplantaten	19.9x.00↔	Sonstige plastische Rekonstruktion am Mittelohr, n.n.bez.
08.69.99↔	So Plast Reko d Lids m Lp o Transplantaten, So	19.9x.10↔	Mikrochirurgische Operationen am Mittelohr, n.n.bez.
08.70↔	Plastische Rekonstruktion des Augenlids, n.n.bez.	19.9x.11↔	Verkleinerung einer Radikalhöhle
08.71↔	D Lidrand umfassende Plast Reko d Lids, Part Tiefe	19.9x.12↔	Reko d Mittohrs: Reimpl / Reko d hint Gehörgangswand
08.72↔	Sonstige plastische Rekonstruktion d Lids, Part Tiefe	19.9x.13↔	Rekonstruktion des Mittelohres
08.73.00↔	D Ldrnd umfss Plst Rk d Lds, vil Tief, n.n.bz.	19.9x.14↔	Verschluss einer Mastoid-Fistel
08.73.10↔	Verschiebeplastik der Lidkante	19.9x.19↔	Mikrochirurgische Operationen am Mittelohr, sonstige
08.73.99↔	D Lidrand umfassende Plast Reko d Lids, volle Tief, So	19.9x.99↔	Sonstige plastische Rekonstruktion am Mittelohr, sonstige
08.74.00↔	Sonstige Plast Reko d Lids, volle Tiefe, n.n.bez.	21.07↔	Stllng e Epstx d Exz v ns Mks u Hauttx an Spt u lt Nswnd
08.74.10↔	Oberlidverlängerung	21.1↔	Inzision an der Nase
08.74.99↔	Sonstige Plast Reko d Lids, volle Tiefe, sonstige	21.30↔	Lokale Exzision und Destr e Läsion an d Nase, n.n.bez.
08.82↔	Versorg e Risswund d Lids, D Lidrand umfss, Part Tief	21.31.00↔	Lokale Exzision und Destr e endonas Läsion, n.n.bez.
08.83↔	Sonstige Versorgung e Risswunde d Lids, Part Tiefe	21.31.10↔	Lokale Exzision einer endonasalen Läsion, Zugang endonasal
08.84↔	Vrsrg e Rsswnd d Lds, D Ldrnd umfss, vil Tief	21.31.12↔	Destruktion einer endonasalen Läsion
08.85↔	Sonst Versorgung einer Risswunde des Augenlids, volle Tief	21.31.19↔	Lokale Exzision einer endonasalen Läsion, sonstige
08.86↔	Rhytidektomie am Unterlid	21.31.99↔	Lokale Exzision und Destr e endonas Läsion, sonstige
08.87↔	Rhytidektomie am Oberlid	21.32.00↔	Exz und lokale Destr e and Läsion an d Nase, n.n.bez.
08.89.00↔	Sonstige plastische Rekonstruktion des Augenlids, n.n.bez.	21.32.10↔	Exz und Lok Destr e and Läs an d Nas, nicht hist kontr
08.89.10↔	Plast Reko d Lids, medialer o lateraler Lidwinkel	21.32.11↔	Exz und lokale Destr e and Läs an d Nase, hist kontr
08.89.11↔	Plastische Rekonstruktion d Augenlids d Hebung d Augbr	21.32.99↔	Exz und lokale Destr e and Läsion an d Nase, sonstige
08.89.12↔	Plast Reko d Lids d Entf e Fettgewebeprolapses d Orb	21.4x.00↔	Resektion der Nase, n.n.bez.
08.89.13↔	Plast Reko d Lids d Oberflächenbehandlung m Laser	21.4x.10↔	Resektion der Nase, partiell, nicht histographisch kontrolliert
08.89.14↔	Plast Reko d Lids d sonstige Oberlidverlängerung	21.4x.11↔	Resektion der Nase, partiell, histographisch kontrolliert
08.89.15↔	Plast Rekonstruktion d Lids d Unterlidverlängerung	21.4x.20↔	Resektion der Nase, subtotal, nicht histographisch kontrolliert
08.89.99↔	Sonstige plastische Rekonstruktion des Augenlids, sonstige	21.4x.21↔	Resektion der Nase, subtotal, histographisch kontrolliert
18.01↔	Perforation des Ohrläppchens	21.4x.30↔	Resektion der Nase, total, nicht histographisch kontrolliert
18.02↔	Inzision am äusseren Gehörgang	21.4x.31↔	Resektion der Nase, total, histographisch kontrolliert
18.09↔	Sonstige Inzision am äusseren Ohr	21.4x.99↔	Sonstige Resektion der Nase
18.21.00↔	Exz e präaur Fistel o e präaur Sinus, n.n.bez.	21.72↔	Offene Reposition einer Nasenfraktur
18.21.10↔	Exz e präaur Fistel o e präaur Sinus, Ni hist kontr	21.83.00↔	Totale plastische Nasenrekonstruktion, n.n.bez.
18.21.11↔	Exz e präaur Fistel o e präaur Sinus, hist kontr	21.83.10↔	Septorhpl m Korr d Knorp o d Kn, m lok autog Tx
18.21.99↔	Exz e präaur Fistel o e präaur Sinus, sonstige	21.83.11↔	Sptrhpl m Krr d Knrp o d Kn, m dst autg Tx, allg o xng Tx
18.29.00↔	Exz oder Destr e and Läsion a äusseren Ohr, n.n.bez.	21.83.12↔	Septorhinoplastik mit Korrektur des Knochens und des Knorpels
18.29.01↔	Destr e Läsion a äusseren Ohr oder im äusseren Gehörg	21.83.20↔	Tot Plast Nasenrekonstruktion m Implant von allopl Mat
18.29.10↔	Exz e and Läs a ässrn Ohr o i ässrn Ghörg, N hst kntr	21.83.99↔	Totale plastische Nasenrekonstruktion, sonstige
18.29.11↔	Exz e and Läs a ässrn Ohr o i ässrn Ghörg, hst kntr	21.84↔	Revision einer Rhinoplastik
18.29.99↔	Exz oder Destr e and Läsion a äusseren Ohr, sonstige	21.85↔	Augmentationsrhinoplastik
18.31.00↔	Radikale Exzision einer Läsion am äusseren Ohr, n.n.bez.	21.86.00↔	Rhinoplastik der Nasenweichteile, n.n.bez.
18.31.10↔	Rd Exz Läs a äus Ohr o i äus Ghörg o Prt Rs d Ohrm, N hst kntr	21.86.10↔	Rhinoplastik der Nasenweichteile, äussere Nase
18.31.11↔	Rd Exz Läs a äus Ohr o i äus Ghörg o Prt Rs d Ohrm, hst kntr	21.86.11↔	Rhinoplastik mit lokalen oder distalen Lappen
18.31.19↔	Radikale Exzision einer Läsion am äusseren Ohr, sonstige	21.86.99↔	Rhinoplastik der Nasenweichteile, sonstige
18.39.00↔	Sonstige Exzision am äusseren Ohr, n.n.bez.	21.87↔	Sonstige Rhinoplastik
18.39.10↔	Resektion d Ohrmuschel, total, nicht hist kontrolliert	21.88.00↔	Sonstige Septumplastik, n.n.bez.
18.39.11↔	Resektion der Ohrmuschel: total, histographisch kontrolliert	21.88.10↔	Septumplastik, Septumunterfütterung
18.39.19↔	Sonstige Resektion der Ohrmuschel, sonstige	21.88.11↔	Sptmpl, Vrschl e Sptmpfrftion m SchleimhVrschieblppn

21.88.12↔	Septumplastik, Plastische Korrektur ohne Resektion	27.56.99↔	Sonstiges Hauttransplantat an Lippe und Mund, sonstige
21.88.13↔	Septumplastik, Plastische Korrektur mit Resektion	27.57.00↔	Anbr e gestielt oder fr Lp an Lip und Mund, n.n.bez.
21.88.14↔	Sptmpl, Plst Rk d Nsnspt, m lk autg Tx (Austauschplstk)	27.57.10↔	Anbr e fr mikrovaskanast Transpl an Lip und Mund
21.88.15↔	Sptmpl, Plst Rk d Nsnspt, m dst autg Tx, allg o xng Tx	27.57.11↔	Anbringen eines gestielten Fernlappens an Lippe und Mund
21.88.99↔	Sonstige Septumplastik, sonstige	27.57.99↔	Anbr e gestielt oder fr Lp an Lip und Mund, sonstige
21.89↔	Sonst plastische Rekonstruktion und Operationen an der Nase	27.58↔	Rv e gstielt o fr Lp o fr Hauttrnsplntts an Lp u Mnd
21.91↔	Lösung von Synechien der Nase	27.59.00↔	Sonstige plastische Rekonstruktion an Lippe und Mund, n.n.bez.
24.0↔	Inzision an Zahnfleisch und Alveolarkamm	27.59.10↔	Kleinfl temporäres HautRegenerationsgraft an d Lippe
24.11.00↔	Biopsie am Zahnfleisch, n.n.bez.	27.59.11↔	Grossflächiges temporäres HautRegenergraft an d Lip
24.11.10↔	Geschlossene (Nadel-) Biopsie am Zahnfleisch	27.59.20↔	Klfl Weichteildeckung d kult Keratinozyten an d Lippe
24.11.20↔	Offene Biopsie (mit Inzision) am Zahnfleisch	27.59.21↔	Grofl Weichteildeckung d kult Keratinozyten an d Lippe
24.11.99↔	Biopsie am Zahnfleisch, sonstige	27.59.30↔	Klfl temp Weichteildeckung d Komb mehr Verf an d Lip
24.12.00↔	Biopsie an einer Zahnalveole, n.n.bez.	27.59.31↔	Grossflächige temp Weichtd d Komb mehr Verf an d Lip
24.12.10↔	Geschlossene (Nadel-) Biopsie an einer Zahnalveole	27.59.40↔	So Plast Reko an Lip und Mund m fr mikrovaskanast Tx
24.12.20↔	Offene Biopsie (mit Inzision) an einer Zahnalveole	27.59.41↔	Sonstige Plast Reko an Lip und Mund m gestielt Fernl
24.12.99↔	Biopsie an einer Zahnalveole, sonstige	27.59.50↔	Lappenstieldurchtrennung nach Hautplastik an der Lippe
24.31↔	Exzision von Läsion oder Gewebe am Zahnfleisch	27.59.60↔	Einsetzen eines Gewebeexpanders an der Lippe
24.5x.00↔	Alveoloplastik, n.n.bez.	27.59.99↔	Sonst plastische Rekonstruktion an Lippe und Mund, sonst
24.5x.10↔	Alveoloplastik mit Transplantat	27.61↔	Naht einer Rissverletzung am Gaumen
24.5x.99↔	Alveoloplastik, sonstige	27.62.00↔	Korrektur einer Gaumenspalte, n.n.bez.
24.7↔	Anbringen einer orthodontischen Apparatur	27.62.10↔	Korrektur einer Gaumenspalte, Kieferplastik
24.91.00↔	Extens o Vertiefung d Sulcus buccolab o ling, n.n.bez.	27.62.11↔	Korrektur einer Gaumenspalte, Kieferplastik mit Osteoplastik
24.91.10↔	Vestibulumplastik	27.62.20↔	Korrektur einer Gaumenspalte, Sekundärop der Kieferspalte
24.91.11↔	Mundbodensenkung	27.62.99↔	Korrektur einer Gaumenspalte, sonstige
24.91.99↔	Extens o Vertiefung d Sulcus buccolab o ling, So	27.63.00↔	Revision der Korrektur einer Gaumenspalte, n.n.bez.
25.02↔	Offene Biopsie an der Zunge	27.63.10↔	Revision der Korrektur einer Gaumenspalte, Kieferplastik
27.1↔	Inzision am Gaumen	27.63.11↔	Rev d Korr e Gaumenspalte, Kieferplastik m Osteopl
27.21.00↔	Biopsie am knöchernen Gaumen, n.n.bez.	27.63.20↔	Rv d Krr e Gaumnsplt, Skndärprtion d Kiefersplt
27.21.10↔	Geschlossene (Nadel-) Biopsie am knöchernen Gaumen	27.63.99↔	Revision der Korrektur einer Gaumenspalte, sonstige
27.21.20↔	Offene Biopsie (mit Inzision) am knöchernen Gaumen	27.92↔	Inzision an der Mundhöhle, nicht bezeichnete Struktur
27.21.99↔	Biopsie am knöchernen Gaumen, sonstige	27.99↔	Sonstige Operationen in der Mundhöhle
27.22.00↔	Biopsie an Uvula und weichem Gaumen, n.n.bez.	29.12.00↔	Biopsie am Pharynx, n.n.bez.
27.22.10↔	Geschlossene (Nadel-) Biopsie an Uvula und weichem Gaumen	29.12.10↔	Geschlossene (Nadel-) Biopsie am Pharynx
27.22.20↔	Offene Biopsie (mit Inzision) an Uvula und weichem Gaumen	29.12.20↔	Offene Biopsie am Hypopharynx
27.22.99↔	Biopsie an Uvula und weichem Gaumen, sonstige	29.12.30↔	Offene Biopsie am Nasopharynx
27.23.00↔	Biopsie an der Lippe, n.n.bez.	29.12.99↔	Biopsie am Pharynx, sonstige
27.23.10↔	Geschlossene (Nadel-) Biopsie an der Lippe	29.2x.00↔	Exz von branch Zyste oder Rest d Kiempalt, n.n.bez.
27.23.20↔	Offene Biopsie (mit Inzision) an der Lippe	29.2x.10↔	Exzision einer laterale Halszyste
27.23.99↔	Biopsie an der Lippe, sonstige	29.2x.11↔	Exz von branch Zyste o Rest d Kiempalt als sek Eingr
27.24.00↔	Biops in d Mundhöhle, an nicht bez Struktur, n.n.bez.	29.2x.20↔	Operation an Kiemengangsresten, n.n.bez.
27.24.10↔	Gschl(Nd)Biops an Wngnschlh,Mndb u snst Strkt i d Mndhö	29.2x.21↔	Operation an Kiemengangsresten, sekundärer Eingriff
27.24.20↔	Off Biops(m Inzs) Wngnschlh,Mndb u snst Strkt i d Mndhö	29.2x.99↔	Exz von branch Zyste oder Rest d Kiempalt, sonstige
27.24.99↔	Biops in d Mundhöhle, an nicht bez Struktur, sonstige	29.52↔	Exzision einer branchiogenen Fistel
27.42↔	Ausgedehnte Exzision einer Läsion an der Lippe	30.4x.00↔	Radikale Laryngektomie, n.n.bez.
27.43.00↔	Sonst Exzision von Läsion od Gewebe an der Lippe, n.n.bez.	30.4x.10↔	Radikale Laryngektomie, mit Pharyngektomie, oh Rekonstrukt
27.43.10↔	Sonstige Exz von Läs oder Gew an d Lippe, lokale Exz	30.4x.11↔	Rad Laryekt, m Pharyngekt, Reko m lok Schleimhaut
27.43.99↔	Sonst Exzision von Läsion oder Gewebe an der Lippe, sonst	30.4x.12↔	Rad Laryekt, m Pharyngekt, Reko m Ni vaskul Tx
27.44.00↔	Radikale Exzision einer Läsion an der Lippe, n.n.bez.	30.4x.13↔	Rad Laryekt, m Pharyngekt, Reko m gestielt reg Lp
27.44.10↔	Radikale Exz e Läs an d Lip mit histografischer Kontr	30.4x.14↔	Rad Laryekt, m Pharyngekt, Reko m gestielt Lp
27.44.20↔	Rad Exz e Hautläs d Lip m Tx o Transp von Haut	30.4x.15↔	Rad Laryekt, m Pharyngekt, Reko m fr mikrovaskanast Tx
27.44.99↔	Radikale Exzision einer Läsion an der Lippe, sonstige	30.4x.16↔	Rad Laryekt, m Pharyngekt, Rekonstruktion m fr Darmtr
27.49.00↔	Sonstige Exzision in der Mundhöhle, n.n.bez.	30.4x.17↔	Rad Laryekt, m Pharyngekt, Reko m Magenhochzug
27.49.10↔	Exzision an der Wange	30.4x.19↔	Rad Laryekt, m Pharyngekt, sonstige Rekonstruktion
27.49.11↔	Exzision am Mundboden	30.4x.20↔	Rad Laryekt, m Pharyngekt und Schilddres, oh Reko
27.49.99↔	Sonstige Exzision in der Mundhöhle, sonstige	30.4x.21↔	Rd Lrykt, m Phryngkt u Schlddrs, Rk m lk Schleimh
27.54.00↔	Plastische Rekonstruktion e (angeb) Lipsp, n.n.bez.	30.4x.22↔	Rd Lrykt, m Phryngkt u Schlddrs, Rk m N vskl Tx
27.54.10↔	Lippenplastik einer (angeborenen) Lippenspalte	30.4x.23↔	Rd Lrykt, m Phryngkt u Schlddrs, Rk m gstielt rg Lp
27.54.11↔	Sekundäroperation einer (angeborenen) Lippenspalte	30.4x.24↔	Rd Lrykt, m Phryngkt u Schlddrs, Rk m gstielt Lp
27.54.99↔	Plastische Rekonstruktion e (angeb) Lipsp, sonstige	30.4x.25↔	Rd Lrykt, m Phryngkt u Schlddrs, Rk m fr mkrvsknst Tx
27.55.00↔	Vollhauttransplantat an Lippe und Mund, n.n.bez.	30.4x.26↔	Rd Lrykt, m Phryngkt u Schlddrs, Rk m fr Drmrtr
27.55.10↔	Kleinflächiges Vollhauttransplantat an Lippe und Mund	30.4x.27↔	Rd Lrykt, m Phryngkt u Schlddrs, Rk m Mgnhczg
27.55.20↔	Großflächiges Vollhauttransplantat an Lippe und Mund	30.4x.29↔	Rad Laryekt, m Pharyngekt und Schilddres, So Reko
27.55.99↔	Vollhauttransplantat an Lippe und Mund, sonstige	30.4x.99↔	Radikale Laryngektomie, sonstige
27.56.00↔	Sonstiges Hauttransplantat an Lippe und Mund, n.n.bez.	31.72↔	Verschluss einer äusseren trachealen Fistel
27.56.10↔	Kleinflächiges Spalthauttransplantat an Lippe und Mund	33.33↔	Pneumoperitoneum für Lungenkollaps
27.56.20↔	Großflächiges Spalthauttransplantat an Lippe und Mund	33.42↔	Verschluss einer Bronchusfistel
27.56.30↔	Kleinflächige heterologe Hauttransplantation an die Lippe	34.03↔	Rethorakotomie
27.56.40↔	Grossflächig heterologe Hauttransplantation an die Lippe	34.23.00↔	Biopsie an der Brustwand, n.n.bez.
27.56.50↔	Kleinflächige homologe Hauttransplantation an d Lippe	34.23.10↔	Geschlossene (Nadel-) Biopsie an der Brustwand
27.56.60↔	Grossflächig homologe Hauttransplantation an die Lippe	34.23.20↔	Offene Biopsie an der Brustwand

34.23.99↔	Biopsie an der Brustwand, sonstige	37.99.30↔	Ligatur eines Herzohres
34.3x.00↔	Exz oder Destr von Läs oder Gew d Mdst, n.n.bez.	37.99.80↔	Reoperation an Herz und Perikard
34.3x.10↔	Exzision von Läsion oder Gewebe des Mediastinums	37.99.99↔	Sonstige Operationen an Herz und Perikard, sonstige
34.3x.20↔	Resektion von Läsion oder Gewebe des Mediastinums, n.n.bez.	39.25.00↔	Aorto-iliaco-femorale Bypass, n.n.bez.
34.3x.21↔	Res von Läs o Gew d Mdst, oh Res an mediast Organen	39.25.10↔	Aorto-iliaco-femorale Bypass, aortal, n.n.bez.
34.3x.22↔	Rs v Läs o Gw d Mdst, m Lngnrs o Brstwndteilsktion	39.25.11↔	Aorto-iliacale Bypass
34.3x.23↔	Resektion von Läs o Gew d Mdst, m Perikardtres	39.25.12↔	Aorto-femorale Bypass
34.3x.24↔	Resektion von Läs o Gew d Mdst, m prothetischem GefErs	39.25.13↔	Aorto-popliteale Bypass
34.3x.25↔	Resektion von Läs o Gew d Mdst, m Lungenres und GefErs	39.25.14↔	Aorto-crurale Bypass
34.3x.26↔	Res von Läs o Gew d Mdst, m Lungenres und Perikardtres	39.25.19↔	Aorto-iliaco-femorale Bypass, aortal, sonstige
34.3x.27↔	Res von Läs o Gew d Mdst, m Perikardtres und GefErs	39.25.20↔	Iliaco-femorale Bypass, n.n.bez.
34.3x.28↔	Rs v Läs o Gw d Mdst, m Lngn v Prkrdrts u GfErs	39.25.21↔	Ilio-iliacale Bypass
34.3x.29↔	Resektion von Läsion oder Gewebe des Mediastinums, sonstige	39.25.22↔	Ilio-femorale Bypass
34.3x.30↔	Destruktion von Läsion oder Gewebe des Mediastinums	39.25.23↔	Ilio-popliteale Bypass
34.3x.99↔	Exz oder Destr von Läs oder Gew d Mdst, sonstige	39.25.24↔	Ilio-crurale Bypass
34.4x.00↔	Exzision oder Destr einer Läsion an d Bruw, n.n.bez.	39.25.29↔	Iliaco-femorale Bypass, sonstige
34.4x.10↔	Exzision einer Läsion an der Brustwand	39.25.30↔	Obturator-Bypass (extraanatomisch)
34.4x.20↔	Teilresektion einer Läsion an der Brustwand, n.n.bez.	39.25.99↔	Aorto-iliaco-femorale Bypass, sonstige
34.4x.21↔	Teilresektion e Läsion an der Brustwand, ohne Rekonstruktion	39.27.00↔	Arteriovenöser Shunt für Hämodialyse, n.n.bez.
34.4x.22↔	Teilresektion einer Läsion an der Brustwand, mit Rekonstruktion	39.27.10↔	AV-Fistel für Hämodialyse
34.4x.30↔	Rs e Läs an d Brw, kmpltt Rs d Strnms, n.n.bz.	39.27.11↔	AVFistel mit allogenen oder allopl Material f Händi
34.4x.31↔	Res e Läs an d Bruw, komplette Res d Sternums, oh Reko	39.27.99↔	Arteriovenöser Shunt für Hämodialyse, sonstige
34.4x.32↔	Res e Läs an d Bruw, komplette Res d Sternums, m Reko	39.29.00↔	Sonstiger (peripherer) Gefäss-Shunt oder -Bypass, n.n.bez.
34.71↔	Naht einer Brustwandverletzung	39.29.10↔	Gefässshunt oder Byp an Aa d unteren Extrem, n.n.bez.
34.72↔	Verschluss einer Thorakostomie	39.29.11↔	Femorofemorale Gefäss-Shunt oder -Bypass
34.73↔	Verschluss anderer Thoraxfisteln	39.29.12↔	Femoropopliteale Gefäss-Shunt oder -Bypass
34.79.00↔	Sonstige plastische Rekonstruktion an der Brustwand, n.n.bez.	39.29.13↔	Femorocrurale Gefäss-Shunt oder -Bypass
34.79.10↔	S Plst Rk an d Brw, sk Vrschl e Thrkt, n.n.bz.	39.29.14↔	Femoropedale Gefäss-Shunt oder -Bypass
34.79.11↔	S Plst Rk an d Brw, sk Vrschl e Thrkt, d Drht	39.29.15↔	Popliteocrurale und popliteopedale Gefäss-Shunt oder -Bypass
34.79.12↔	So Plast Reko an d Bruw, sek Verschl e Thorakot, d Pl	39.29.16↔	GefShunt oder Byp an Aa d Unterschenkels und d Fußes
34.79.19↔	So Plast Reko an d Bruw, sek Verschluss e Thorakot, So	39.29.19↔	Gefässshunt oder Byp an Aa d unteren Extrem, sonstige
34.79.20↔	So Plast Reko an d Bruw, Stab, offen chir, n.n.bez.	39.29.20↔	Gefäss-Shunt oder Bypass an Arterien der oberen Extremität
34.79.21↔	So Plast Reko an d Bruw, Stab, offen chir, d Draht	39.29.30↔	S (prphr) GfShnt o Byp, extraantmsch, n.n.bz.
34.79.22↔	So Plast Reko an d Bruw, Stab, offen chir, d Pl	39.29.31↔	Subclaviafemorale Gefäss-Shunt oder Bypass
34.79.29↔	So Plast Reko an d Bruw, Stab, offen chir, So	39.29.32↔	Axillofemorale Gefäss-Shunt oder Bypass
34.79.30↔	S Plst Rk an d Brw, off Rp e Strnmfrktr, n.n.bz.	39.29.33↔	Femorofemorale Cross-over-Bypass
34.79.31↔	S Plst Rk an d Brw, off Rp e Strnmfrktr, d Drht	39.29.39↔	So (peripherer) GefShunt o Byp, extraanatomisch, So
34.79.32↔	S Plst Rk an d Brw, off Rp e Strnmfrktr, d Pl	39.29.40↔	Gefäss-Shunt oder -Bypass an Venen
34.79.39↔	So Plast Reko an d Bruw, off Rep e Sternumfraktur, So	39.29.80↔	Temporärer intraoperativer Shunt, n.n.bez.
34.79.40↔	So Plast Reko an d Bruw, Knochenplastik und Knochtx	39.29.81↔	Temporärer intraoperativer Shunt, arterioarteriell
34.79.99↔	Sonstige plastische Rekonstruktion an der Brustwand, sonstige	39.29.82↔	Temporärer intraoperativer Shunt, arteriovenös
34.85↔	Implantation eines Zwerchfellschrittmachers	39.29.89↔	Temporärer intraoperativer Shunt, sonstige
34.89.00↔	Sonstige Operationen am Zwerchfell, n.n.bez.	39.29.99↔	Sonstiger (peripherer) Gefäss-Shunt oder -Bypass, sonstige
34.89.10↔	Sonstige Op a Zwerchfell, Inzis (Zwerchfellsplattung)	39.49.00↔	Sonstige Revision nach vaskulärem Eingriff, n.n.bez.
34.89.99↔	Sonstige Operationen am Zwerchfell, sonstige	39.49.10↔	Revision einer Gefäßanastomose
37.31.00↔	Perikardektomie, n.n.bez.	39.49.20↔	Revision eines vaskulären Implantates
37.31.10↔	Perikardektomie, partiell	39.49.21↔	Wechsel eines vaskulären Implantates
37.31.20↔	Perikardektomie, total	39.49.22↔	Entfernung eines vaskulären Implantates
37.31.30↔	Adhäsioolyse am Perikard	39.49.30↔	Ersatz eines kardialen Conduit
37.31.99↔	Perikardektomie, sonstige	39.49.99↔	Sonstige Revision nach vaskulärem Eingriff, sonstige
37.79.00↔	Rev o Verlag v Tasche v kard Vorrichtung, n.n.bez.	39.55↔	Reimplantation eines aberrierenden Nierengefässes
37.79.99↔	Rev o Verlagerung von Tasche von kard Vorrichtung, So	39.59.00↔	Sonstige plastische Rekonstruktion eines Gefässes, n.n.bez.
37.89.00↔	Revision oder Entfernen eines Schrittmachers, n.n.bez.	39.59.10↔	Transposition von Arterien, n.n.bez.
37.89.10↔	Rev e Sm, Defi, Synchronisationssystems o Ereignrek	39.59.11↔	Transposition der extrakraniellen A. vertebralis
37.89.30↔	Revision von Dreikammerschrittmacher, n.n.bez.	39.59.12↔	Transposition von sonstigen extrk Aa an Kopf und Hals
37.89.31↔	Aggregwechs jegl DreikammerSchrittmty, n.n.bez.	39.59.13↔	Transposition von Arterien der oberen Extremität
37.89.39↔	Revision von Dreikammerschrittmacher, sonstige	39.59.14↔	Transposition von thorakalen Arterien
37.89.40↔	Entf von Herzschrm o Resynschrittm, n.n.bez.	39.59.15↔	Transposition der A. gastrica, A. hepatica und A. lienalis
37.89.41↔	Entfernen von Herzschrittmacher	39.59.16↔	Transposition der A. renalis
37.89.42↔	Entfernen von Resynchronisationsherzschrittmacher	39.59.17↔	Transposition der A. mesenterica
37.89.49↔	Entf von Herzschrm o Resynschrittm, sonstige	39.59.18↔	Transposition sonstiger viszerale Arterien
37.89.50↔	Entf e Sm, Defi, Synchronisationssystems o Ereignrek	39.59.19↔	Transposition der A. iliaca
37.89.99↔	Revision oder Entfernen eines Schrittmachers, sonstige	39.59.20↔	Transposition von sonstigen abdominalen Arterien
37.99.00↔	Sonstige Operationen an Herz und Perikard, n.n.bez.	39.59.21↔	Transposition von Arterien der unteren Extremität
37.99.10↔	Intramyokardiale Stammzelltherapie, n.n.bez.	39.59.29↔	Transposition von Arterien, sonstige
37.99.11↔	Intramyok Stammzth oh Anr v Stammzfrakt o kult Verm	39.59.30↔	Sonstige Plast Reko von Gef an Kopf und Ha, n.n.bez.
37.99.12↔	Intramyok Stammzth m Anr v Stammzfrakt o kult Verm	39.59.31↔	Sonstige plastische Rekonstruktion e intrakr Gefässes
37.99.19↔	Intramyokardiale Stammzelltherapie, sonstige	39.59.32↔	Sonstige Plast Rekonstruktion d extrk A. vertebralis
37.99.20↔	Operationen bei kongenitalen Anomalien des Herzens, n.n.bez.	39.59.33↔	So Plast Reko von extrk Aa an Kopf und Ha, So
37.99.29↔	Operationen bei kongenitalen Anomalien des Herzens, sonstige	39.59.34↔	Sonstige plastische Rekonstruktion der V. jugularis

39.59.39↔	Sonstige Plast Reko von Gef an Kopf und Ha, sonstige	40.24.00↔	Exzision eines inguinalen Lymphknotens, n.n.bez.
39.59.40↔	Sonstige Plast Reko von Gef d ob Extrem, n.n.bez.	40.24.10↔	Exz e inguinalen Lymphkn, offen chir, ohne Markierung
39.59.41↔	Sonstige plastische Rekonstruktion von Aa d ob Extrem	40.24.11↔	Exz inguinln Lkn,o chr,m Rdionkldm o Farbstrmk(Sent-Lyekt)
39.59.42↔	S Plast Rk d V. sbcl, V. axill u V. brchiocphic	40.24.20↔	Exzision eines inguinalen Lymphknotens, laparoskopisch
39.59.48↔	So Plast Reko von sonstigen tiefen Venen d ob Extrem	40.24.99↔	Exzision eines inguinalen Lymphknotens, sonstige
39.59.49↔	Sonstige Plast Reko von Gef d ob Extrem, sonstige	40.29.00↔	Einfache Exzision einer and lymphatischen Struktur, n.n.bez.
39.59.50↔	Sonstige Plast Reko von thorakalen Gef, n.n.bez.	40.29.10↔	Exzision eines mediastinalen Lymphknotens, n.n.bez.
39.59.51↔	Sonstige plastische Rekonstruktion der thorakalen Aorta	40.29.11↔	Exzision eines mediastinalen Lymphknotens, offen chirurgisch
39.59.52↔	Sonstige plastische Rekonstruktion der A. pulmonalis	40.29.12↔	Exzision eines mediastinalen Lymphknotens, thorakoskopisch
39.59.53↔	Sonstige Plast Reko von thorakalen Aa, sonstige	40.29.19↔	Exzision eines mediastinalen Lymphknotens, sonstige
39.59.54↔	Sonstige plastische Rekonstruktion der V. pulmonalis	40.29.20↔	Exzision eines paraaortalen Lymphknotens
39.59.55↔	Sonstige plastische Rekonstruktion der V. cava superior	40.29.30↔	Exzision eines iliakalen Lymphknotens
39.59.59↔	Sonstige Plast Reko von thorakalen Gef, sonstige	40.29.70↔	Exzision eines Lymphangioms oder Hygroma cysticum
39.59.60↔	Sonstige Plast Rekonstruktion von abd Aa, n.n.bez.	40.29.80↔	Exz mehrerer abd Lymphknst (mit Leberbiop), n.n.bez.
39.59.61↔	Sonstige plastische Rekonstruktion der abdominalen Aorta	40.29.81↔	Exz mhr abd Lymphknstt (m Lbrbiop), offn chr [StgLprt]
39.59.62↔	Sonstige plastische Rekonstruktion des Truncus coeliacus	40.29.82↔	Exz mhr abd Lymphknstt (m Lbrbiop), lprsk [StgLprskpie]
39.59.63↔	Sonstige plastische Rekonstruktion der A. gastrica	40.29.89↔	Exz mehrerer abd Lymphknst (mit Leberbiop), sonstige
39.59.64↔	Sonstige plastische Rekonstruktion A. hepatica	40.29.99↔	Einfache Exzision einer and lymphatischen Struktur, sonst
39.59.65↔	Sonstige plastische Rekonstruktion der A. lienalis	40.3x.00↔	Exzision von regionalen Lymphknoten, n.n.bez.
39.59.66↔	Sonstige plastische Rekonstruktion der A. renalis	40.3x.09↔	Exzision von regionalen Lymphknoten, sonstige
39.59.67↔	Sonstige plastische Rekonstruktion der A. mesenterica	40.3x.10↔	Regionale Lymphadenektomie als selbständ Eingriff, n.n.bez.
39.59.68↔	Sonstige plastische Rekonstruktion der A. iliaca	40.3x.11↔	Regionale Lymphadenektomie als selbständiger Eingriff, zervikal
39.59.69↔	Sonstige Plast Rekonstruktion von abd Aa, sonstige	40.3x.12↔	Regionale Lymphadenektomie als selbständiger Eingriff, axillär
39.59.70↔	Sonstige Plast Rekonstruktion von abd Venen, n.n.bez.	40.3x.13↔	Rg Lymphkt als slbst Engr,praort,plvn,obtrtrsch o Iliakl
39.59.71↔	Sonstige plastische Rekonstruktion der V. cava inferior	40.3x.14↔	Reg Lymphekt als selbst Engr, inguinal, offen chir
39.59.72↔	Sonstige plastische Rekonstruktion der V. iliaca	40.3x.15↔	Reg Lymphekt als selbst Engr, inguinale, laparask
39.59.79↔	Sonstige Plast Rekonstruktion von abd Venen, sonstige	40.3x.16↔	Reg Lymphekt als selbst Engr, mediast und peribr
39.59.80↔	Sonstige Plast Reko von Gef d unteren Extrem, n.n.bez.	40.3x.19↔	Regionale Lymphadenektomie als selbständ Eingriff, sonst
39.59.81↔	Sonstige Plast Rekonstruktion von Aa d unteren Extrem	40.3x.20↔	Regionale Lymphekt i Rahmen e and Engr, n.n.bez.
39.59.82↔	Sonstige plastische Rekonstruktion der V. femoralis	40.3x.21↔	Regionale Lymphekt i Rahmen e and Engr, zervikal
39.59.83↔	Sonstige plastische Rekonstruktion der V. poplitea	40.3x.22↔	Regionale Lymphekt i Rahmen e and Engr, axillär
39.59.88↔	So Plast Reko von sonst tiefen Venen d unteren Extrem	40.3x.23↔	Rg Lymphkt i Rhmn e and Engr, praort, plvn o Iliakl
39.59.89↔	Sonstige Plast Reko von Gef d unteren Extrem, sonstige	40.3x.24↔	Regionale Lymphekt i Rahmen e and Engr, obturatorisch
39.59.90↔	Sonstige Plast Reko e Gefässes, Venenklappenplastik	40.3x.25↔	Regionale Lymphekt i Rahmen e and Engr, inguinale
39.59.99↔	Sonstige plastische Rekonstruktion eines Gefässes, sonstige	40.3x.26↔	Reg Lymphekt i Rahmen e and Engr, mediast und peribr
39.90.00↔	Enstz v prph Gfstnt(s) oh Mdfreistzng, n.n.bz.	40.3x.29↔	Regionale Lymphekt i Rahmen e and Engr, sonstige
39.90.10↔	Einsetz von Gefässst i nichtKard Gef, bare Stents	40.40↔	Radikale Neck dissection, n.n.bez.
39.90.11↔	Enstz v Gefässst i NKrd Gef, biorsrbierbr Stnt	40.41.00↔	Radikale unilaterale Neck dissection, n.n.bez.
39.90.12↔	Enstz v Gefässst i NKrd Gef, Grsslmg Stnt n.n.bz.	40.41.10↔	Sel (funkt) Neck dissec, supraomohyoid (Reg IIII)
39.90.13↔	Enstz v Gefässst i NKrd Gef, Grsslmg Stnt ungcvrđ	40.41.11↔	Selektive (funktionelle) Neck dissection, lateral (Region II-IV)
39.90.14↔	Enstz v Gefässst i NKrd Gef, Grsslmg Stnt gcvrđ	40.41.12↔	Sel (funkt) Neck dissec, anterolateral (Reg IIV)
39.90.15↔	Eins v Gefässst i NKrd Gef,cvrđ Stnt(Stntgr) i Nianeurysmtschn Gef	40.41.13↔	Sel (funkt) Neck dissec, posterolateral (Reg IIIV)
39.90.16↔	Eins v Gefässst i nchtkrdial Gef,gcvrđ StntGrfts m bioaktr Obrfl	40.41.14↔	Selektive (funktionelle) Neck dissection, central (Region VI)
39.90.19↔	Einsetz von Gefässst i nichtKard Gef, sonstige Stents	40.41.20↔	Radikale Neck dissection (inkl. modifiziert)
39.90.30↔	Enstz v übrlng Stnt (>10 cm) i NKrd Gef, n.n.bz.	40.41.21↔	Extended Neck dissection
39.90.31↔	Einsetz v überlange bare Stent (>10 cm) i NiKard Gef	40.41.99↔	Radikale unilaterale Neck dissection, sonstige
39.90.32↔	Enstz v übrlng cvrđ Stnt (>10 cm) i NKrd Gef	40.42↔	Radikale bilaterale Neck dissection
39.90.39↔	Einsetz von überlange Stent (>10 cm) i NiKard Gef, So	40.50↔	Radikale Exzision von Lymphknoten, n.n.bez.
40.0↔	Inzision an lymphatischen Strukturen	40.51.00↔	Radikale Exzision von axillären Lymphknoten, n.n.bez.
40.11.00↔	Biopsie an einer lymphatischen Struktur, n.n.bez.	40.51.10↔	Radikale Exz von axillären Lk als selbständiger Engr
40.11.10↔	Off(Inzs)Biops mdiast,praortln,iliakln o plvnn Lymphkn	40.51.11↔	Radikale Exz von axillären Lk i Rahmen e and Engr
40.11.11↔	Off(Inzs)Biops zrv,sprklvklärn,axillärn o inguinln Lymphkn	40.51.99↔	Radikale Exzision von axillären Lymphknoten, sonstige
40.11.20↔	Geschlossene [perkutane] [Nadel-] Biopsie von Lymhknoten	40.52.00↔	Radikale Exzision von periaortalen Lymphknoten, n.n.bez.
40.11.99↔	Biopsie an einer lymphatischen Struktur, sonstige	40.52.10↔	Rd Exz v rtrprtn(praort,prk)u plvnn Lk als slbst Engr
40.19.00↔	Sonstige diagn Massnahm an lymphat Strukturen, n.n.bez	40.52.11↔	Rd Exz v rtrprtn(praort,prk)u plvnn Lk i Rhmn e and Engr
40.19.10↔	Präprt v Sztntgr u Sndnmssng i Rhmn d SntnlLymphndktmie	40.52.99↔	Radikale Exzision von periaortalen Lymphknoten, sonstige
40.19.20↔	Intraop Sondm d Rdionkldmark i R d SntnlLymphndktmie	40.53.00↔	Radikale Exzision von iliakalen Lymphknoten, n.n.bez.
40.19.99↔	So diagn Massnahm an lymphat Strukturen, So	40.53.10↔	Radikale Exz von iliakalen Lk als selbständiger Engr
40.21.00↔	Exzision eines tiefen zervikalen Lymphknotens, n.n.bez.	40.53.11↔	Radikale Exz von iliakalen Lk i Rahmen e and Engr
40.21.10↔	Exz einzelner Lk u Lgf,zrv,m Rdionkldmark o Farbstrmk(Sent-Lyekt)	40.53.99↔	Radikale Exzision von iliakalen Lymphknoten, sonstige
40.21.11↔	Exz einzl Lk u Lgf,zrv,m Rdionkldmark o Farbstrmk(Sent-Lyekt)	40.54.00↔	Radikale Exzision der Leistengegend, n.n.bez.
40.21.99↔	Exzision eines tiefen zervikalen Lymphknotens, sonstige	40.54.10↔	Radikale Exzision der Leistengegend als selbständiger Eingriff
40.22.00↔	Exzision eines mamma-internalen Lymphknotens, n.n.bez.	40.54.11↔	Radikale Exz d Leistengegend im Rahmen e and Engr
40.22.10↔	Exzision e mamma-internalen Lymphknotens, thorakoskop	40.54.99↔	Radikale Exzision der Leistengegend, sonstige
40.22.20↔	Exzision e mamma-internalen Lymphknotens, offen chirurgisch	40.59.00↔	Radikale Exzision anderer Lymphknoten, n.n.bez.
40.22.99↔	Exzision eines mamma-internalen Lymphknotens, sonstige	40.59.10↔	Radikale Exz and Lk als selbständiger Engr, n.n.bez.
40.23.00↔	Exzision eines axillären Lymphknotens, n.n.bez.	40.59.11↔	Radikale Exz mediastinaler Lk als selbständiger Engr
40.23.10↔	Exzision eines axillären Lymphknotens, ohne Markierung	40.59.12↔	Rad Exz peribronchialer Lk als selbständiger Engr
40.23.11↔	Exz axillärn Lkn,m Rdionkldmark o Farbstrmk(Sent-Lyekt)	40.59.19↔	Radikale Exz and Lk als selbständiger Engr, sonstige
40.23.99↔	Exzision eines axillären Lymphknotens, sonstige	40.59.20↔	Radikale Exz and Lk i Rahmen e and Engr, n.n.bez.

40.59.21↔	Radikale Exz mediastinaler Lk i Rahmen e and Eingr	54.62↔	Verzögerter Verschluss einer granulierenden Abdominalwunde
40.59.22↔	Radikale Exz peribronchialer Lk i Rahmen e and Eingr	54.63.00↔	Sonstige Naht an der Bauchwand, n.n.bez.
40.59.29↔	Radikale Exz and Lk i Rahmen e and Eingr, sonstige	54.63.10↔	Sonstige Nht an d Bauchw, Nht e Verletzung an d Bauchw
40.59.99↔	Radikale Exzision anderer Lymphknoten, sonstige	54.63.99↔	Sonstige Naht an der Bauchwand, sonstige
40.9x.00↔	Sonstige Operationen an lymphatischen Strukturen, n.n.bez.	54.64.00↔	Naht am Peritoneum, n.n.bez.
40.9x.10↔	Anastomose zur Beseitigung eines Lymphödems	54.64.10↔	Nht a Prtn, Nht v Msntrium, Omntm mjs o mns (n Vrltz)
40.9x.20↔	Inzision einer Lymphozele	54.64.99↔	Naht am Peritoneum, sonstige
40.9x.30↔	Drainage eines Lymphödems	54.72↔	Sonstige Rekonstruktion an der Bauchwand
40.9x.40↔	Therapeutische perkutane Punktion einer Lymphozele	54.73↔	Sonstige Rekonstruktion am Peritoneum
40.9x.99↔	Sonstige Operationen an lymphatischen Strukturen, sonstige	54.75↔	Sonstige Rekonstruktion am Mesenterium
45.27↔	Intestinale Biopsie an nicht näher bezeichneter Stelle	54.99.00↔	Sonstige Operationen in der Abdominal-Region, n.n.bez.
48.35.00↔	Lokale Exzision von rektaler Läsion oder Gewebe, n.n.bez.	54.99.30↔	S Op i d AbdRg, Rs v Gw i d Bauchrg o schr Orgnrdrng
48.35.10↔	Lk Schlrs sbk Ez o Vlwxz (lkl, Sgm) v rk Läs o Gw edk	54.99.40↔	So Op i d AbdReg, Rev e kutperit Fistel (Kathverwsys)
48.35.11↔	Lk Srs sbk Ez o Vlz lk v rk Läs o Gw, S Zg tr edk mkchir	54.99.41↔	S Op i d AbdRg, Entf o Vrschl e ktrpt Fstl (Kthvwsys)
48.35.20↔	Lokale Thermoablation von rektaler Läsion oder Gewebe	54.99.50↔	So Op i d AbdReg, Anl e temp Bauchwandverschlusses
48.35.21↔	Photodyn Therapie von rektaler Läsion oder Gew	54.99.60↔	Sonstige Operationen in der Abdominal-Region, Lumbotomie
48.35.29↔	Sonstige lokale Destr von rektaler Läsion oder Gewebe	54.99.61↔	Sonstige Operationen in der Abdominal-Region, Relumbotomie
48.35.99↔	Lokale Exzision von rektaler Läsion oder Gewebe, sonstige	54.99.99↔	Sonstige Operationen in der Abdominal-Region, sonstige
48.36↔	[Endoskopische] Polypektomie am Rektum	64.11.00↔	Biopsie am Penis, n.n.bez.
48.79↔	Sonstige Rekonstruktion am Rektum	64.11.10↔	Biopsie am Penis, perkutane (Nadel-) Biopsie
48.81↔	Inzision am Perirektalgewebe	64.11.11↔	Biopsie am Penis, durch Inzision
48.82↔	Exzision von Perirektalgewebe	64.11.99↔	Biopsie am Penis, sonstige
48.93↔	Verschluss einer perirektalen Fistel	64.2↔	Lokale Exzision oder Destruktion einer Läsion am Penis
49.01↔	Inzision eines Perianalabszesses	64.41↔	Naht einer Penisverletzung
49.02↔	Sonstige Inzision am Perianalgewebe	64.43↔	Konstruktion eines Penis
49.03↔	Exzision von Marissen	64.44.00↔	Rekonstruktion des Penis, n.n.bez.
49.04↔	Sonstige Exzision am Perianalgewebe	64.44.10↔	Rekonstruktion des Penis, Streckung des Penischaftes
49.11↔	Anale Fistulotomie	64.44.11↔	Rk d Pns, Kr e pskt Trsp o e vrg Pns (cld pns o brd pns)
49.12↔	Anale Fistulektomie	64.44.99↔	Rekonstruktion des Penis, sonstige
49.39↔	Sonstige lokale Exz oder Destr von Läs oder Gew a Anus	64.45↔	Reimplantation des Penis
49.6↔	Exzision am Anus	64.49↔	Sonstige plastische Rekonstruktion am Penis
49.71↔	Naht einer Verletzung am Anus	65.31↔	Laparoskopische einseitige Ovariectomie
49.72↔	Cerclage am Anus	65.39↔	Sonstige einseitige Ovariectomie
49.73↔	Verschluss einer Analfistel	65.41.00↔	Laparoskopische eins Salpingoovarektomie, n.n.bez.
49.79.00↔	Sonstige Rekonstruktion am Analsphinkter, n.n.bez.	65.41.10↔	Laparask eins Ovariectomie, mit bds Salpingektomie
49.79.10↔	Anteriore Anorektoplastik	65.41.99↔	Laparoskopische einseitige Salpingoovarektomie, sonstige
49.79.11↔	Posteriore sagittale Anorektoplastik	65.49.00↔	Sonstige einseitige Salpingoovarektomie, n.n.bez.
49.79.12↔	Erw Pst sgt Anrktpl m Engrffn an Nchbrgrng	65.49.10↔	Sonstige eins Salpingoovarektomie, m bds Salpingekt
49.79.13↔	Abdper oder sakroabdominoperineale Durchzugsoperation	65.49.99↔	Sonstige einseitige Salpingoovarektomie, sonstige
49.79.14↔	Anoproktoplastik	65.51↔	Sonstiges Entf bd Ovarien während dess op Eingr
49.79.15↔	Sonstige plastische Rekonstruktion b anorektalen Anom	65.53↔	Laparosk Entf von bd Ovarien während dess op Eingr
49.79.99↔	Sonstige Rekonstruktion am Analsphinkter, sonstige	65.61↔	So Entf bd Ovar und Tub uterinae während dess op Eingr
50.12↔	Offene Biopsie an der Leber	65.62↔	Sonstiges Entfernen von belassenem Ovar und Tuba uterina
50.14↔	Laparoskopische Leberbiopsie	65.63↔	Laparosk Entf v bd Ovar u Tub uter WAHR dess op Eingr
54.0x.00↔	Inzision an der Bauchwand, n.n.bez.	65.64↔	Laparoskopisches Entf von belassenem Ovar und Tuba uterina
54.0x.10↔	Inzision an d Bauchw, Extraperitoneale Drain d Bauchw	67.11↔	Endozervikale Biopsie
54.0x.99↔	Inzision an der Bauchwand, sonstige	67.12↔	Sonstige zervikale Biopsie
54.11↔	Probelaparotomie	67.31↔	Marsupialisation einer Zervixzyste
54.12.00↔	Wiedereröffnung einer kürzlichen Laparotomie, n.n.bez.	67.33↔	Destruktion einer Läsion an der Zervix durch Kryochirurgie
54.12.10↔	Wiedereröffn e kürzlichen Laparot, SecondlookLaparot	70.13↔	Lösung von intraluminalen Adhäsionen der Vagina
54.12.99↔	Wiedereröffnung einer kürzlichen Laparotomie, sonstige	70.24.00↔	Biopsie an der Vagina, n.n.bez.
54.19.00↔	Sonstige Laparotomie, n.n.bez.	70.24.10↔	Perkutane (geschlossene) (Nadel-) Biopsie an der Vagina
54.19.10↔	Sonstige Laparotomie, Laparotomie mit Drainage	70.24.11↔	Prkt (gschl) (Nd) Biops an d Vg m Steuer d bldgb Vrf
54.19.99↔	Sonstige Laparotomie, sonstige	70.24.20↔	Biopsie an der Vagina, durch Inzision
54.21.00↔	Laparoskopie, n.n.bez.	70.24.99↔	Biopsie an der Vagina, sonstige
54.21.10↔	Laparoskopie, Diagnostische Laparoskopie	70.33.00↔	Exzision oder Destruktion einer Läsion an der Vagina, n.n.bez.
54.21.20↔	Laparoskopie, Zugangsweg f Chir (Ther) Interventionen	70.33.10↔	Destruktion einer Läsion an der Vagina, n.n.bez.
54.21.30↔	Laparoskopie, Laparoskopie mit Drainage	70.33.11↔	Destruktion einer Läsion an der Vagina, Kauterisation
54.21.99↔	Laparoskopie, sonstige	70.33.12↔	Destruktion einer Läsion an der Vagina, Elektrokoagulation
54.22.00↔	Biopsie an Bauchwand oder Nabel, n.n.bez.	70.33.13↔	Destruktion einer Läsion an der Vagina, Laserkoagulation
54.22.10↔	Geschlossene [Nadel-] Biopsie an Bauchwand oder Nabel	70.33.14↔	Destruktion einer Läsion an der Vagina, Kryokoagulation
54.22.20↔	Offene Biopsie an Bauchwand oder Nabel	70.33.99↔	Exzision oder Destruktion einer Läsion an der Vagina, sonstige
54.22.99↔	Biopsie an Bauchwand oder Nabel, sonstige	70.71↔	Naht einer Vaginaverletzung
54.23↔	Biopsie am Peritoneum	70.79.00↔	Sonstige Plast Rekonstruktion an d Vagina, n.n.bez.
54.3x.00↔	Exz o Destr von Läs o Gew an Bauchw o Nabel, n.n.bez.	70.79.10↔	Sonstige vaginale Kolporrhaphie mit Beckenbodenplastik
54.3x.10↔	Omphalektomie	70.79.99↔	Sonstige plastische Rekonstruktion an der Vagina, sonstige
54.3x.19↔	Sonstige Exz von Läsion oder Gew an Bauchw oder Nabel	71.01↔	Lösung von Adhäsionen an der Vulva
54.3x.20↔	Destr von Läsion oder Gewebe an Bauchw oder Nabel	71.09↔	Sonstige Inzision an Vulva und Perineum
54.3x.99↔	Exz o Destr von Läs o Gew an Bauchw o Nabel, sonstige	71.11.00↔	Biopsie an der Vulva, n.n.bez.
54.61↔	Wiederverschluss e postoperativen abdomin Wunddehizensz	71.11.10↔	Perkutane (geschlossene) (Nadel-) Biopsie an der Vulva

71.11.11↔	Prkt (gschl) (Nd) Biops an d Vlv m Steuer d bldgb Vrf	77.48.20↔	Knochbiops an Tarsalia und Metatars, Offene Knochbiops
71.11.20↔	Biopsie an der Vulva durch Inzision	77.48.99↔	Knochenbiopsie an Tarsalia und Metatarsalia, sonstige
71.11.99↔	Biopsie an der Vulva, sonstige	77.49.00↔	Knochbiops an and näher bez Kn, auss Gschk, n.n.bez.
71.22↔	Inzision einer Bartholin-Drüse (Zyste)	77.49.20↔	Knbp a and näh bz Kn, au Gk, Knbp an d Ws Prk (Nd) Bp
71.23↔	Marsupialisation einer Bartholin-Drüse (Zyste)	77.49.21↔	Knbp an and näh bz Kn, au Gschk, Knbp an d Ws, Off Knbp
71.24↔	Exzision oder andere Destruktion einer Bartholin-Drüse (Zyste)	77.49.40↔	Knbp a and näh bz Kn, au Gk, Knbp an Pl d Fs Prk (Nd) Bp
71.29↔	Sonstige Operationen an einer Bartholin-Drüse	77.49.41↔	Knbp a and näh bz Kn, au Gk, Knbp an Phl d Fs, Off Knbp
71.3↔	Sonst lokale Exzision o Destr an Vulva und Perineum	77.49.90↔	Knchbiops an and näh bz Kn, auss Gschk, Prkt (Nd) Biops
71.62↔	Totale Vulvektomie	77.49.91↔	Knchbiops an and näh bz Kn, auss Gschk, Off Knchbiops
71.73↔	Konstruktion des Introitus vaginae	77.49.99↔	Knochbiops an and näher bez Kn, auss Gschk, sonstige
71.79↔	Sonstige plastische Rekonstruktion an Vulva und Perineum	77.91.11↔	Totale Resektion einer Rippe
71.8↔	Sonstige Operationen an der Vulva	77.91.12↔	Totale Resektion einer Halsrippe
76.5x.00↔	Temporomandibuläre Arthroplastik, n.n.bez.	77.91.13↔	Totale Resektion des Sternums
76.5x.10↔	Kondylektomie am Kiefergelenk mit Rekonstruktion	80.13.00↔	Sonstige Arthrotomie des Handgelenks, n.n.bez.
76.5x.19↔	Sonstige Kondylektomie am Kiefergelenk	80.13.10↔	Arthr Arthrot d Handgelenkes, Gelenkspülung mit Drain
76.5x.20↔	Diskoplastik am Kiefergelenk mit Rekonstruktion	80.13.11↔	Arthr Arthrot d Handgelenkes, Entf freier Gelenkkörper
76.5x.29↔	Sonstige Diskoplastik am Kiefergelenk	80.13.12↔	Arthr Arthrot d Handgel, Einl oder Entf e Medträg
76.5x.30↔	Exst d Disc articul a Kiefergelenk mit Rekonstruktion	80.13.20↔	Arthrot des Handgelenkes, Gelenkspülung mit Drainage
76.5x.39↔	Sonstige Exstirpation d Discus articul a Kiefergelenk	80.13.21↔	Arthrot d Handgelenkes, Entfernung freier Gelenkkörper
76.5x.40↔	Resektion am Tuberculum articulare des Kiefergelenks	80.13.99↔	Sonstige Arthrotomie des Handgelenks, sonstige
76.5x.41↔	Plastische Rekonstruktion am Kiefergelenk	80.73.00↔	Synovektomie am Handgelenk, n.n.bez.
76.5x.42↔	Glnkstbslierng (bwngeinschränkd) d Kiefrgl	80.73.10↔	Arthroskopische Synovektomie am Handgelenk
76.5x.50↔	Arthr Entfernung e freien Gelenkkörpers a Kiefergelenk	80.73.20↔	Offene Synovektomie am Handgelenk
76.5x.59↔	Sonstige Entf e freien Gelenkkörpers a Kiefergelenk	80.73.99↔	Synovektomie am Handgelenk, sonstige
76.5x.60↔	Implantation einer Endoprothese am Kiefergelenk	80.81.00↔	So Lok Exz o Destr e Gelläs an d Schult, n.n.bez.
76.5x.61↔	Wechsel einer Endoprothese am Kiefergelenk	80.81.10↔	Débridement am Humeroglenoidalgelenk
76.5x.90↔	So temporomandibuläre Arthropl o Diskopl a Kiefergel	80.81.11↔	Zystenexstirpation am Humeroglenoidalgelenk
76.5x.99↔	Temporomandibuläre Arthroplastik, sonstige	80.81.19↔	Sonstige lokale Exz oder Destr a Humeroglenoidalgelenk
76.63.00↔	Osteoplastik [Osteotomie] am Corpus mandibulae, n.n.bez.	80.81.20↔	Débridement am Akromioklavikulargelenk
76.63.10↔	Ostpl [Ost] i stl Alv o m frntr Ktnsdtrg d Md o Dstrk	80.81.21↔	Zystenexstirpation am Akromioklavikulargelenk
76.63.11↔	Ostpl [Ost] i frnt Alvkbr o m Kntdrcht a hr Mdst o Dstrk	80.81.29↔	Sonstige lokale Exzision oder Destr a Akromioklavikel
76.63.12↔	Osteoplastik [Osteotomie] zur Kinnverlagerung ohne Distraction	80.81.99↔	So Lok Exz o Destr e Gelläs an d Schult, So
76.63.20↔	Verlag d Alveolarfortsatzes d hor Distrak na Osteot	80.82.00↔	Sonstige Lok Exz oder Destr e Gelläs a Ellb, n.n.bez.
76.63.21↔	Verlagerung d Mand d Distrak na Osteot i hor Mandast	80.82.10↔	Arthr lokale Exz oder Destr e Gelenkläsion a Ellb
76.63.99↔	Osteoplastik [Osteotomie] am Corpus mandibulae, sonstige	80.82.11↔	Débridement am Ellenbogengelenk
76.64↔	Sonstige orthognathische Chirurgie an der Mandibula	80.82.12↔	Zystenexstirpation am Ellbogengelenk
77.40.00↔	Knochenbiopsie, ohne Angabe der Lokalisation, n.n.bez.	80.82.99↔	Sonstige Lok Exz oder Destr e Gelläs a Ellb, sonstige
77.40.10↔	Knochbiops, ohne Ang d Lok, Perkutane (Nadel) Biops	80.83.00↔	Sonstige Lok Exz oder Destr e Gelläs a Hdgel, n.n.bez.
77.40.20↔	Knochbiops, ohne Ang d Lokalisation, Offene Knochbiops	80.83.10↔	Arthr lokale Exz oder Destr e Gelläs a Handgelenk
77.40.99↔	Knochenbiopsie, ohne Angabe der Lokalisation, sonstige	80.83.11↔	Débridement am Handgelenk
77.41.00↔	Knochbiops von Skap, Klav, Rip und Sternum, n.n.bez.	80.83.12↔	Zystenexstirpation am Handgelenk
77.41.10↔	Knchbiops v Skp, Klv, Rp u Strn, Prkt (Nd) Biops	80.83.99↔	Sonstige Lok Exz oder Destr e Gelläs a Hdgel, sonstige
77.41.20↔	Knochbiops von Skap, Klav, Rip u Stern, Off Knochbiops	80.84.00↔	So Lok Exz o Destr e Gelläs an Hand und Fing, n.n.bez.
77.41.99↔	Knochbiops von Skap, Klav, Rip und Sternum, sonstige	80.84.10↔	Debridement an Gelenken der Handwurzel
77.42.00↔	Knochenbiopsie am Humerus, n.n.bez.	80.84.20↔	Debridement an sonstigen Gelenken der Hand und Finger
77.42.10↔	Knochenbiopsie am Humerus, Perkutane (Nadel-) Biopsie	80.84.99↔	So Lok Exz o Destr e Gelläs an Hand und Fing, So
77.42.20↔	Knochenbiopsie am Humerus, Offene Knochenbiopsie	80.85.00↔	Sonstige Lok Exz o Destr e Gelläs an d Hüfte, n.n.bez.
77.42.99↔	Knochenbiopsie am Humerus, sonstige	80.85.10↔	Arthr lokale Exz oder Destr e Gelenkläsion an d Hüfte
77.43.00↔	Knochenbiopsie an Radius und Ulna, n.n.bez.	80.85.11↔	Débridement am Hüftgelenk
77.43.10↔	Knbiopsie an Radius und Ulna, Perkutane (Nadel-) Biopsie	80.85.12↔	Zystenexstirpation am Hüftgelenk
77.43.20↔	Knochenbiopsie an Radius und Ulna, Offene Knochenbiopsie	80.85.99↔	Sonstige Lok Exz o Destr e Gelläs an d Hüfte, sonstige
77.43.99↔	Knochenbiopsie an Radius und Ulna, sonstige	80.86.00↔	Sonstige Lok Exz oder Destr e Gelläs a Knie, n.n.bez.
77.44.00↔	Knochenbiopsie an Karpalia und Metakarpalia, n.n.bez.	80.86.10↔	Arthr lokale Exzision oder Destruktion a Kniegelenk
77.44.10↔	Knochbiops an Karpal und Metakarp, Perkut (Nad) Biops	80.86.11↔	Débridement am Kniegelenk
77.44.20↔	Knochbiops an Karpal und Metakarp, Offene Knochbiops	80.86.12↔	Zystenexstirpation am Kniegelenk
77.44.99↔	Knochenbiopsie an Karpalia und Metakarpalia, sonstige	80.86.13↔	Exzision eines Meniskusganglions am Kniegelenk
77.45.00↔	Knochenbiopsie am Femur, n.n.bez.	80.86.99↔	Sonstige Lok Exz oder Destr e Gelläs a Knie, sonstige
77.45.10↔	Knochenbiopsie am Femur, Perkutane (Nadel-) Biopsie	80.87.00↔	Sonstige Lok Exz o Destr e Gelläs a Sg, n.n.bez.
77.45.20↔	Knochenbiopsie am Femur, Offene Knochenbiopsie	80.87.10↔	Arthr Lok Exz o Destr e Gelläs a oberen Sprunggelenk
77.45.99↔	Knochenbiopsie am Femur, sonstige	80.87.11↔	Débridement am oberen Sprunggelenk
77.46.00↔	Knochenbiopsie an der Patella, n.n.bez.	80.87.12↔	Zystenexstirpation am oberen Sprunggelenk
77.46.10↔	Knochenbiopsie an der Patella, Perkutane (Nadel-) Biopsie	80.87.19↔	Sonstige Lok Exz o Destr e Gelläs a ob Sprunggelenk
77.46.20↔	Knochenbiopsie an der Patella, Offene Knochenbiopsie	80.87.20↔	Arthr Lok Exz o Destr e Gelläs a unteren Sprunggelenk
77.46.99↔	Knochenbiopsie an der Patella, sonstige	80.87.21↔	Débridement am unteren Sprunggelenk
77.47.00↔	Knochenbiopsie an Tibia und Fibula, n.n.bez.	80.87.22↔	Zystenexstirpation am unteren Sprunggelenk
77.47.10↔	Knochenbiopsie an Tibia und Fibula, Perkutane (Nadel-) Biopsie	80.87.29↔	Sonstige Lok Exz o Destr e Gelläs a unteren Sg
77.47.20↔	Knochenbiopsie an Tibia und Fibula, Offene Knochenbiopsie	80.87.99↔	Sonstige Lok Exz o Destr e Gelläs a Sg, sonstige
77.47.99↔	Knochenbiopsie an Tibia und Fibula, sonstige	80.88.00↔	So Lok Exz o Destr e Gelläs an Fuss u Zehen, n.n.bez.
77.48.00↔	Knochenbiopsie an Tarsalia und Metatarsalia, n.n.bez.	80.88.10↔	Arthr lokale Exz oder Destr e Gelläs an Fuss und Zehen
77.48.10↔	Knochbiops an Tarsal und Metatars, Perkut (Nad) Biops	80.88.20↔	Débridement am Metatarsophalangealgelenk

80.88.21↔	Zystenexstirpation am Metatarsophalangealgelenk	81.93.21↔	Naht des distalen radioulnaren Bandapparates
80.88.29↔	Sonstige Lok Exz oder Destr a Metatarsgel	81.93.30↔	Nht an Kaps o Lig d ob Extrem, Handwur und Mitthand
80.88.30↔	Débridement an Zehengelenken	81.93.99↔	Naht an Kapsel o Ligament der oberen Extremitäten, sonst
80.88.40↔	Débridement an sonstigen Fussgelenken	82.02↔	Myotomie an der Hand
80.88.50↔	Zystenexstirpation an sonstigen Fuss und Zehen	82.04↔	Inzision und Drainage von Palmar- oder Thenarraum
80.88.59↔	So Lok Exz o Destr an sonstigen Gel von Fuss und Zehen	82.09.00↔	Sonstige Inzision an den Weichteilen der Hand, n.n.bez.
80.88.99↔	So Lok Exz o Destr e Gelläs an Fuss und Zehen, So	82.09.10↔	S Inzs an D Weicht d Hnd, Shnnfchspltnng an d Hnd
80.89.00↔	So Lok Exz o Destr e Gelläs an and bez Lok, n.n.bez.	82.09.99↔	Sonstige Inzision an den Weichteilen der Hand, sonstige
80.89.20↔	Arthr lokale Exz oder Destr e Gelläs a Iliosgel	82.11.00↔	Tenotomie der Hand, n.n.bez.
80.89.21↔	Débridement am Iliosakralgelenk	82.11.10↔	Tenotomie der Hand, Handgelenk, perkutan
80.89.22↔	Zystenexstirpation am Iliosakralgelenk	82.11.11↔	Tenotomie der Hand, Finger, perkutan
80.89.29↔	Sonstige lokale Exzision oder Destr a Iliosakralgelenk	82.11.20↔	Tenotomie der Hand, offen chirurgisch
80.89.41↔	Débr einer Gelenksläsion an and bez Lokalisation	82.11.99↔	Tenotomie der Hand, sonstige
80.89.42↔	Zystenexstirpation an Gelenken and bez Lokalisation	82.12↔	Fasziotomie der Hand
80.89.99↔	So Lok Exz o Destr e Gelläs an and bez Lok, So	82.19.00↔	Sonstige Durchtrennung von Weichteilen der Hand, n.n.bez.
80.90.00↔	Sonstige Exzision an einem Gelenk, n.n.bez.	82.19.10↔	So Durchtr v Weichteilen d Hand, Durchtr v Mn d Hand
80.90.10↔	Arthroskopische Exzision an einem Gelenk	82.19.99↔	Sonstige Durchtrennung von Weichteilen der Hand, sonstige
80.90.99↔	Sonstige Exzision an einem Gelenk, sonstige	82.21↔	Exzision einer Läsion an einer Sehnscheide der Hand
80.91.00↔	Sonstige Exzision an der Schulter, n.n.bez.	82.29↔	Exzision einer anderen Läsion an den Weichteilen der Hand
80.91.10↔	Arthroskopische Exzision am Humeroglenoidalgelenk	82.35.00↔	Sonstige Fasziektomie der Hand, n.n.bez.
80.91.11↔	Sonstige Exzision am Humeroglenoidalgelenk	82.35.10↔	Fasziektomie der Hohlhand
80.91.20↔	Arthroskopische Exzision am Akromioklavikulargelenk	82.35.11↔	Fasziektomie der Hand und Finger mit Neurolyse
80.91.21↔	Sonstige Exzision am Akromioklavikulargelenk	82.35.12↔	Fasziect d Hand und Fing m Neurolyse und Arteriolyse
80.91.30↔	Entnahme eines Knorpeltransplantates an der Schulter	82.35.13↔	Fasziektomie der Hand und Finger mit Arthrolyse
80.91.99↔	Sonstige Exzision an der Schulter, sonstige	82.35.99↔	Sonstige Fasziektomie der Hand, sonstige
80.92.00↔	Sonstige Exzision am Ellbogen, n.n.bez.	82.36↔	Sonstige Myektomie der Hand
80.92.10↔	Arthroskopische Exzision am Ellbogen	82.39.00↔	Sonstige Exzision von Weichteilen der Hand, n.n.bez.
80.92.11↔	Entnahme eines Knorpeltransplantates am Ellbogengelenk	82.39.10↔	So Exz v Weicht d Hand, Exz v Sehnscheiden d Hand
80.92.99↔	Sonstige Exzision am Ellbogen, sonstige	82.39.99↔	Sonstige Exzision von Weichteilen der Hand, sonstige
80.93.00↔	Sonstige Exzision am Handgelenk, n.n.bez.	82.45↔	Sonstige Naht an einer anderen Sehne der Hand
80.93.10↔	Arthroskopische Exzision am Handgelenk	82.46.00↔	Naht an Muskel oder Faszie der Hand, n.n.bez.
80.93.11↔	Entnahme eines Knorpeltransplantates am Handgelenk	82.46.10↔	Naht an einer Faszie der Hand
80.93.12↔	Resektion des Discus triangularis am Handgelenk	82.46.20↔	Naht an einem Muskel der Hand
80.93.99↔	Sonstige Exzision am Handgelenk, sonstige	82.46.99↔	Naht an Muskel oder Faszie der Hand, sonstige
80.94↔	Sonstige Exzision an Hand- und Fingergelenk	82.52↔	Verkürzung einer Sehne der Hand
80.95.00↔	Sonstige Exzision am Hüftgelenk, n.n.bez.	82.53↔	Reinsertion einer Sehne der Hand
80.95.10↔	Arthroskopische Exzision am Hüftgelenk	82.54↔	Reinsertion eines Muskels der Hand
80.95.11↔	Entnahme eines Knorpeltransplantates am Hüftgelenk	82.55↔	Sonstige Längenänderung an Muskel oder Sehne der Hand
80.95.99↔	Sonstige Exzision am Hüftgelenk, sonstige	82.56↔	Sonstiger Transfer oder Transplantation einer Sehne der Hand
80.96.00↔	Sonstige Exzision am Knie, n.n.bez.	82.58↔	Sonstiger Transfer oder Transplantation eines Handmuskels
80.96.10↔	Arthroskopische Exzision am Kniegelenk	82.59↔	Sonstige Transposition eines Handmuskels
80.96.20↔	Entnahme e Knorpeltransplantates a Kniegelenk, arthr	82.72.00↔	Plast Op an d Hand m M o FaszTransplantat, n.n.bez.
80.96.21↔	Entn e Knorpeltransplantates a Kniegelenk, offen chir	82.72.10↔	Plastische Op m M o FaszTransplantat an e Fing
80.96.99↔	Sonstige Exzision am Knie, sonstige	82.72.11↔	Plast Op m M o FaszTransplantat an sonst Teil d Hand
80.97.00↔	Sonstige Exzision am Sprunggelenk, n.n.bez.	82.72.99↔	Plast Op an d Hand m M o FaszTransplantat, sonstiges
80.97.10↔	Arthroskopische Exzision am oberen Sprunggelenk	82.79↔	Plastische Op an d Hand m and Transplantat o Implant
80.97.11↔	Sonstige Exzision am oberen Sprunggelenk	82.82↔	Plastische Rekonstruktion einer Spalthand
80.97.20↔	Arthroskopische Exzision am unteren Sprunggelenk	82.83↔	Plastische Rekonstruktion bei Makrodaktylie
80.97.21↔	Sonstige Exzision am unteren Sprunggelenk	82.85↔	Sonstige Tenodese an der Hand
80.97.30↔	Entnahme eines Knorpeltransplantates am Sprunggelenk	82.86.00↔	Sonstige Tenoplastik an der Hand, n.n.bez.
80.97.99↔	Sonstige Exzision am Sprunggelenk, sonstige	82.86.10↔	Tenoplastik von Beugesehen der Hand
80.98.00↔	Sonstige Exzision an Fuss- und Zehengelenk, n.n.bez.	82.86.11↔	Schaffung eines Transplantlagers für Sehnen an der Hand
80.98.10↔	Arthroskopische Exzision an Fuss- und Zehengelenken	82.86.12↔	Revision (ohne Wechsel) e Sehnenimplantates an d Hand
80.98.11↔	Sonstige Exzision am Metatarsophalangealgelenk	82.86.13↔	Wechsel eines Sehnenimplantates an der Hand
80.98.12↔	Sonstige Exzision an sonstigen Fussgelenken	82.86.99↔	Sonstige Tenoplastik an der Hand, sonstige
80.98.13↔	Sonstige Exzision an Zehengelenken	82.89.00↔	Sonstige plastische Operationen an der Hand, n.n.bez.
80.98.99↔	Sonstige Exzision an Fuss- und Zehengelenk, sonstige	82.89.10↔	Sehnscheidenplastik an der Hand
80.99.00↔	Sonstige Exz an e Gel an and bez Lok, n.n.bez.	82.89.11↔	Knöcherne Ref von Bänder d Handwur und Mitthand
80.99.10↔	Arthroskopische Exzision am Sternoklavikulargelenk	82.89.12↔	Knöcherne Refixation von sonstigen Bänder der Hand
80.99.11↔	Sonstige Exzision am Sternoklavikulargelenk	82.89.13↔	Glübrigreifnd Weichteildstrktion b kng Anm d Hnd
80.99.20↔	Arthroskopische Exzision am Iliosakralgelenk	82.89.14↔	Radialisation bei kongenitalen Anomalien der Hand
80.99.21↔	Sonstige Exzision am Iliosakralgelenk	82.89.15↔	Rs v Schnürrngn m plstschr Rk b kng Anm d Hnd
80.99.30↔	Arthroskopische Exzision an der Symphyse	82.89.16↔	Transfer einer Zehe als Fingersersatz
80.99.31↔	Sonstige Exzision an der Symphyse	82.89.99↔	Sonstige plastische Operationen an der Hand, sonstige
80.99.90↔	Arthr Exzision an einem Gelenk an and bez Lokalisation	83.43.00↔	Exzision von Muskel oder Faszie zur Transplantation, n.n.bez.
80.99.91↔	Entn e Knorpeltx an e Gel an and bez Lokalisation	83.43.10↔	Entnahme eines myokutanen Lappens zur Transplantation
80.99.99↔	Sonstige Exz an e Gel an and bez Lok, sonstige	83.43.11↔	Entn e osteom o osteofasz Lp zur Transplantation
81.93.00↔	Naht an Kapsel oder Ligament der oberen Extremitäten, n.n.bez.	83.43.12↔	Entn e sonst Lappentx m mikrovas Anast aus M o Fasz
81.93.10↔	Naht des Bandapparates der Klavikula	83.43.99↔	Exzision von Muskel oder Faszie zur Transplantation, sonstige
81.93.20↔	Naht des radioulnaren Ringbandes	83.82.00↔	Muskel- oder Faszientransplantation, n.n.bez.

83.82.10↔	Faszientransplantation, Kopf und Hals	85.20↔	Exzision oder Destruktion von Mammagewebe, n.n.bez.
83.82.11↔	Faszientransplantation, Schulter und Axilla	85.21.00↔	Lokale Exzision einer Läsion an der Mamma, n.n.bez.
83.82.12↔	Faszientransplantation, Oberarm und Ellenbogen	85.21.10↔	Lok Exz e Läs an d Mamma, ohne axilläre Lymphkett
83.82.13↔	Faszientransplantation, Unterarm	85.21.11↔	Lok Exz e Läs an d Mamma, mit axillärer Lymphkett
83.82.14↔	Faszientransplantation, Brustwand, Bauch und Rücken	85.21.99↔	Lokale Exzision einer Läsion an der Mamma, Sonstige
83.82.15↔	Fasztx, Leisten und Genitalregion und Gesäss	85.22.00↔	Quadrantenresektion der Mamma, n.n.bez.
83.82.16↔	Faszientransplantation, Untere Extremität	85.22.10↔	Quadrantenres der Mamma, ohne axilläre Lymphadenektomie
83.82.19↔	Faszientransplantation, Andere Lokalisation	85.22.11↔	Quadrantenres der Mamma, m axillärer Lymphadenektomie
83.82.20↔	Transplantation e lok M oder Faszlap, Kopf und Ha	85.22.99↔	Quadrantenresektion der Mamma, Sonstige
83.82.21↔	Transplantation e lok M o Faszlap, Schult und Axilla	85.24↔	Exzision von ektopischem Mammagewebe
83.82.22↔	Transplantation e lok M o Faszlap, Oberarm und Ellb	85.25↔	Exzision einer Brustwarze
83.82.23↔	Transplantation e lok Muskel oder Faszlap, Unterarm	85.31↔	Einseitige Mammareduktionsplastik
83.82.24↔	Tx e lok M o Faszlap, Bruw, Bauch und Rücken	85.32↔	Beidseitige Mammareduktionsplastik
83.82.25↔	Tx e lok M o Faszlap, Leist und Genreg und Gesäss	85.33↔	Eins subkutane Mastektomie mit glz Prothesenimplantat
83.82.26↔	Transplantation e lok M oder Faszlap, Untere Extrem	85.34↔	Sonstige einseitige subkutane Mastektomie
83.82.29↔	Transplantation e lok Muskel oder Faszlap, And Lok	85.35↔	Bds subkutane Mastektomie mit glz Prothesenimplantat
83.82.30↔	Transplantation e osteom o osteofasz Lp, Kopf und Ha	85.36↔	Sonstige beidseitige subkutane Mastektomie
83.82.31↔	Tx e osteom o osteofasz Lp, Schult und Axilla	85.41↔	Einseitige einfache Mastektomie
83.82.32↔	Transplantation e osteom o osteofasz Lp, Oba und Ellb	85.42↔	Beidseitige einfache Mastektomie
83.82.33↔	Transplantation e osteom o osteofasz Lp, Unterarm	85.43↔	Einseitige modifizierte radikale Mastektomie
83.82.34↔	Tx e osteom o osteofasz Lp, Bruw, Bauch und Rücken	85.44↔	Beidseitige modifizierte radikale Mastektomie
83.82.35↔	Tx e osteom o osteofasz Lp, Leist u Genreg u Gesäss	85.45.00↔	Einseitige radikale Mastektomie, n.n.bez.
83.82.36↔	Transplantation e osteom o osteofasz Lp, Untere Extrem	85.45.10↔	Ens Rd Mstkt oh Brstwndteilrsktion, oh Lymphkt
83.82.39↔	Transplantation e osteom o osteofasz Lp, And Lok	85.45.11↔	Ens Rd Mstkt m Brstwndteilrsktion, oh Lymphkt
83.82.40↔	Tx e snst Lppntx m mkrvsk Anst aus M o Fsz, Kpf u H	85.45.12↔	Ens Rd Mstkt oh Brstwndteilrsktion, m Lymphkt
83.82.41↔	Tx e snst Lppntx m mkrvsk Anst aus M o Fsz, Schl u Axil	85.45.13↔	Eins Rad Mastekt m Brustwandteilresektion, m Lymphkett
83.82.42↔	Tx e snst Lppntx m mkrvsk Anst aus M o Fsz, Ob u Ellb	85.45.99↔	Einseitige radikale Mastektomie, sonstige
83.82.43↔	Tx e snst Lppntx m mkrvsk Anst aus M o Fsz, Unt	85.46↔	Beidseitige radikale Mastektomie
83.82.44↔	Tx e so Lppntx m mkrvsk Anst aus M o Fsz, Brw, Bauch u Rücken	85.47↔	Einseitige erweiterte radikale Mastektomie
83.82.45↔	Tx e so Lppntx m mkrvsk Anst aus M o Fsz, Leist u Gnrg u Gsäß	85.48↔	Beidseitige erweiterte radikale Mastektomie
83.82.46↔	Tx e snst Lppntx m mkrvsk Anst aus M o Fsz, Unt Extrem	85.50↔	Augmentationsmammoplastik, n.n.bez.
83.82.47↔	Tx e snst Lppntx m mkrvsk Anst aus M o Fsz, And Lk	85.51↔	Einseitige intramammäre Injektion zur Augmentation
83.82.99↔	Muskel- oder Faszientransplantation, sonstige	85.52↔	Beidseitige intramammäre Injektion zur Augmentation
84.00↔	Amputation an der oberen Extremität, n.n.bez.	85.53.00↔	Einseitige Prothesenimplantation an der Mamma, n.n.bez.
84.01↔	Amput und Exartikulation an e Finger (ausgen a Daum)	85.53.10↔	Einseit Prothesenimpl an der Mamma, nach Mastektomie
84.02↔	Amputation und Exartikulation am Daumen	85.53.99↔	Einseitige Prothesenimplantation an der Mamma, sonstige
84.03.00↔	Hand-Amputation, n.n.bez.	85.54.00↔	Beidseitige Prothesenimplantation an der Mamma, n.n.bez.
84.03.10↔	Komplette Hand-Amputation an Handwurzel oder Mittelhand	85.54.10↔	Beidseitige Prothesenimpl an der Mamma, nach Mastektomie
84.03.99↔	Hand-Amputation, sonstige	85.54.99↔	Beidseitige Prothesenimplantation an der Mamma, sonstige
84.04↔	Handgelenks-Exartikulation	85.6↔	Mastopexie
84.05↔	Vorderarm-Amputation	85.7↔	Totale plastische Rekonstruktion der Mamma
84.06↔	Ellbogen-Exartikulation	85.82↔	Spalthauttransplantat an die Mamma
84.07↔	Oberarm-Amputation	85.83↔	Vollhauttransplantat an die Mamma
84.08↔	Schultergelenk-Exartikulation	85.84↔	Mammarekonstruktion mit gestieltem Hautlappen
84.09↔	Interthorakoskapuläre Amputation	85.85↔	Mammarekonstruktion mit gestielten Muskelhautlappen
84.10↔	Amputation der unteren Extremität, n.n.bez.	85.86↔	Transplantation einer Brustwarze
84.11↔	Zehenamputation	85.87.00↔	Sonstige Operation an der Brustwarze, n.n.bez.
84.12↔	Amputation durch Fuss	85.87.10↔	Naht an der Brustwarze (nach Verletzung)
84.13↔	Exartikulation im Sprunggelenk	85.87.11↔	Plastische Rekonstruktion d Brustwarz d Hauttx
84.14↔	Transmalleoläre Amputation im Sprunggelenk	85.87.12↔	Plastische Rekonstruktion der Brustwarze durch Tätowierung
84.15↔	Sonstige Unterschenkel-Amputation	85.87.13↔	Chirurgische Eversion einer invertierten Brustwarze
84.16↔	Knie-Exartikulation	85.87.14↔	Plastische Rek eines Warzenhofes (durch Tätowierung)
84.17↔	Oberschenkel-Amputation	85.87.99↔	Sonstige Operation an der Brustwarze, sonstige
84.18↔	Hüft-Exartikulation	85.89.00↔	Sonstige Mammoplastik, n.n.bez.
84.19↔	Abdominopelvine Amputation	85.89.10↔	Mammoplastik mit freiem Haut-Muskel-Transplantat
84.3x.00↔	Revision eines Amputationsstumpfes, n.n.bez.	85.89.11↔	Mammopl m gestielt HautMTx (myokut Lp), oh Prothimpl
84.3x.10↔	Rev eines Amputationsstumpfes, Schulter- und Oberarmregion	85.89.12↔	Mammopl m gestielt HautMTx (myokut Lp), m Prothimpl
84.3x.11↔	Revision eines Amputationsstumpfes, Unterarmregion	85.89.13↔	Mammoplastik mit Omentumlappen
84.3x.12↔	Revision eines Amputationsstumpfes, Handregion	85.89.99↔	Sonstige Mammoplastik, sonstige
84.3x.13↔	Revision eines Amputationsstumpfes, Untere Extremität	85.93↔	Revision eines Mammaimplantats
84.3x.19↔	Revision eines Amputationsstumpfes, Andere Lokalisation	85.94↔	Entfernen eines Mammaimplantats
84.3x.99↔	Revision eines Amputationsstumpfes, sonstige	85.95↔	Einsetzen eines Gewebeexpanders in die Mamma
84.91↔	Amputation, n.n.bez.	86.21↔	Exzision von Pilonidalzyste oder Sinus pilonidalis
85.0x.00↔	Inzision an der Mamma, n.n.bez.	86.25.00↔	Dermabrasion, n.n.bez.
85.0x.10↔	Inzis an d Mamma mit Durchchr d Kapsel b Mammaprothese	86.25.10↔	Kleinflächige Dermabrasion
85.0x.11↔	Inzision an der Mamma, ohne weitere Massnahmen	86.25.20↔	Großflächige Dermabrasion
85.0x.99↔	Inzision an der Mamma, mit sonstigen weiteren Massnahmen	86.25.99↔	Dermabrasion, sonstige
85.12↔	Offene Biopsie an der Mamma	86.27↔	Débridement an Nagel, Nagelbett oder Nagelfalz
		86.4x.00↔	Radikale Exzision einer Hautläsion, n.n.bez.
		86.4x.10↔	Radikale Exz e Hautläs a Kopf mit histgr Kontrolle

86.4x.11↔	Radikale Exz e Hautläs d Halses mit histgr Kontrolle	86.69.27↔	Groß Spalthauttransplantation an d Leist und Genreg
86.4x.13↔	Rad Exz e Hautläs an Unterarm und Hand m histgr Kontr	86.69.28↔	Großflächige Spalthauttransplantation an das Gesäß
86.4x.17↔	Rd Exz e Hautläs an Leist u Gnrg u Gsäß m histgr Kntr	86.69.29↔	Großflächige Spalthauttransplantation an andere Lokalisation
86.4x.18↔	Radikale Exz e Hautläs d unteren Extrem m histgr Kontr	86.69.2a↔	Groß Spalthauttransplantation an Os und Unterschenkel
86.4x.19↔	Radikale Exz e Hautläs and Lok mit histgr Kontr	86.69.2b↔	Großflächige Spalthauttransplantation an den Fuß
86.4x.20↔	Rad Exz e Hautläs a Kopf m Tx o Transp von Haut	86.69.99↔	Sonstige Hauttransplantation an andere Lokalisationen, sonstige
86.4x.21↔	Rad Exz e Hautläs d Halses m Tx o Transp von Haut	86.70↔	Gestielte oder freie Lappen, n.n.bez.
86.4x.22↔	Rd Exz e Hautläs an Schlt u Axll m Tx o Trnsp v Haut	86.71↔	Harauspräp und Vorbereiten von gestielt oder fr Lappen
86.4x.23↔	Rad Exz e Hautläs an Oba u Ellb m Tx o Transp von Haut	86.72↔	Verschiebung eines gestielten Lappens
86.4x.24↔	Rad Exz e Hautläs d Unterarmes m Tx o Transp von Haut	86.73.00↔	Anbr von gestieltem oder fr Lappen an d Hand, n.n.bez.
86.4x.25↔	Rad Exz e Hautläs d unt Extrem m Tx o Transp von Haut	86.73.10↔	Kleinflächige Dehnungsplastik an die Hand
86.4x.26↔	Rd Exz e Hautläs an Brw u Rückn m Tx o Trnsp v Haut	86.73.11↔	Kleinflächige Verschiebe-Rotationsplastik an die Hand
86.4x.27↔	Rad Exz e Hautläs an d Bauchreg m Tx o Transp von Haut	86.73.12↔	Kleinflächige Transpositionsplastik an die Hand
86.4x.28↔	Rd Exz e Hautläs d Leist u Gnrg m Tx o Trnsp v Haut	86.73.13↔	Kleinflächige Insellappenplastik an die Hand
86.4x.29↔	Rad Exz e Hautläs and Lok m Tx o Transp von Haut	86.73.14↔	Kleinflächige Z-Plastik an die Hand
86.4x.2a↔	Rad Exz e Hautläs a Gesäß m Tx o Transp von Haut	86.73.20↔	Großflächige Dehnungsplastik an die Hand
86.4x.2b↔	Rad Exz e Hautläs d unt Extrem m Tx o Transp von Haut	86.73.21↔	Großflächige Verschiebe-Rotationsplastik an die Hand
86.4x.30↔	Mkrgr Chr a Schnllschnnt (Mhs Mkrgrphc Srgr)	86.73.22↔	Großflächige Transpositionsplastik an die Hand
86.4x.31↔	Mkrgr Chr a Prffnschnnt (3DHstlgie n Tübng Mthd)	86.73.23↔	Großflächige Insellappenplastik an die Hand
86.4x.99↔	Radikale Exzision einer Hautläsion, sonstige	86.73.24↔	Großflächige Z-Plastik an die Hand
86.60↔	Freies Hauttransplantat, n.n.bez.	86.73.29↔	Sonstige lokale Lappenplastik an die Hand
86.61.00↔	Vollhauttransplantat an die Hand, n.n.bez.	86.73.30↔	Anbr von fr Lappen mit mikrovaskulärer Anast an d Hand
86.61.10↔	Kleinflächiges Vollhauttransplantat an die Hand	86.73.40↔	Anbr von gestielt reg o gestielt Fernl an d Hand
86.61.20↔	Großflächiges Vollhauttransplantat an die Hand	86.73.80↔	Komb plastische Eingriffe an Haut und Unterhaut der Hand
86.61.99↔	Vollhauttransplantat an die Hand, sonstige	86.73.99↔	Anbr von gestielten oder fr Lappen an d Hand, sonstige
86.62.00↔	Sonstiges Hauttransplantat an die Hand, n.n.bez.	86.74.00↔	Anbr von gestielt oder fr Lappen an And Lok, n.n.bez.
86.62.10↔	Kleinflächiges Spalthauttransplantat an die Hand	86.74.10↔	Kleinflächige Dehnungsplastik am Kopf (außer Lippe und Mund)
86.62.20↔	Großflächiges Spalthauttransplantat an die Hand	86.74.11↔	Kleinflächige Dehnungsplastik am Hals
86.62.99↔	Sonstiges Hauttransplantat an die Hand, sonstiges	86.74.12↔	Kleinflächige Dehnungsplastik an Schulter und Oberarm
86.63.00↔	Vollhauttransplantat an andere Lokalisationen, n.n.bez.	86.74.13↔	Kleinflächige Dehnungsplastik am Unterarm
86.63.10↔	Kleinfl Vollhaut an D Kopf (auss Lip und Mund)	86.74.14↔	Kleinflächige Dehnungsplastik an Brustwand und Rücken
86.63.11↔	Kleinflächiges Vollhauttransplantat an den Hals	86.74.15↔	Kleinflächige Dehnungsplastik an der Bauchregion
86.63.12↔	Kleinflächiges Vollhauttransplantat an Schulter und Oberarm	86.74.16↔	Kleinflächige Dehnungsplastik an der Leisten- und Genitalregion
86.63.13↔	Kleinflächiges Vollhauttransplantat an den Unterarm	86.74.17↔	Kleinflächige Dehnungsplastik am Gesäß
86.63.15↔	Kleinfl Vollhauttransplantat an Bruw, Bauch und Rücken	86.74.18↔	Kleinfl Dehnungsplastik an Oberschenkel und Unterschenkel
86.63.16↔	Kleinfl Vollhauttransplantat an d Leisten und Genreg	86.74.19↔	Kleinflächige Dehnungsplastik, an andere Lokalisationen
86.63.17↔	Kleinflächiges Vollhauttransplantat an das Gesäß	86.74.1a↔	Kleinflächige Dehnungsplastik am Fuß
86.63.18↔	Kleinfl Vollhauttransplantat an Os und Unterschenkel	86.74.20↔	Klfl VerschiebeRotationspl a Kopf (auss Lip und Mund)
86.63.19↔	Kleinflächiges Vollhauttransplantat an andere Lokalisation	86.74.21↔	Kleinflächige Verschiebe-Rotationsplastik am Hals
86.63.1a↔	Kleinflächiges Vollhauttransplantat an den Fuß	86.74.22↔	Klfl VerschiebeRotationsplastik an Schulter und Oba
86.63.20↔	Groß Vollhaut an D Kopf (auss Lip und Mund)	86.74.23↔	Kleinflächige Verschiebe-Rotationsplastik am Unterarm
86.63.21↔	Großflächiges Vollhauttransplantat an den Hals	86.74.24↔	Kleinflächige Verschiebe-Rotationsplastik an der Hand
86.63.22↔	Großflächiges Vollhauttransplantat an Schulter und Oberarm	86.74.25↔	Klfl VerschiebeRotationsplastik an Bruw und Rücken
86.63.23↔	Großflächiges Vollhauttransplantat an den Unterarm	86.74.26↔	Kleinflächige Verschiebe-Rotationsplastik an der Bauchregion
86.63.25↔	Groß Vollhauttransplantat an Bruw, Bauch und Rücken	86.74.27↔	Klfl VerschiebeRotationspl an d Leist und Genreg
86.63.26↔	Groß Vollhauttransplantat an d Leisten und Genreg	86.74.28↔	Kleinflächige Verschiebe-Rotationsplastik am Gesäß
86.63.27↔	Großflächiges Vollhauttransplantat an das Gesäß	86.74.29↔	Klfl VerschiebeRotationsplastik, an And Lok
86.63.28↔	Groß Vollhauttransplantat an Os und Unterschenkel	86.74.2a↔	Klfl VerschiebeRotationspl an Os und Unterschenkel
86.63.29↔	Großflächiges Vollhauttransplantat an andere Lokalisation	86.74.2b↔	Kleinflächige Verschiebe-Rotationsplastik am Fuß
86.63.2a↔	Großflächiges Vollhauttransplantat an den Fuß	86.74.30↔	Klfl Transpositionsplastik a Kopf (auss Lip und Mund)
86.63.99↔	Vollhauttransplantat an andere Lokalisation, sonstige	86.74.31↔	Kleinflächige Transpositionsplastik am Hals
86.69.00↔	Sonstige Hauttransplantation an andere Lokalisationen, n.n.bez.	86.74.32↔	Kleinflächige Transpositionsplastik an Schulter und Oberarm
86.69.10↔	Klfl Spalthauttx an D Kopf (auss Lip und Mund)	86.74.33↔	Kleinflächige Transpositionsplastik am Unterarm
86.69.11↔	Kleinflächige Spalthauttransplantation an den Hals	86.74.34↔	Kleinflächige Transpositionsplastik an Brustwand und Rücken
86.69.12↔	Kleinflächige Spalthauttransplantation an Schulter und Oberarm	86.74.35↔	Kleinflächige Transpositionsplastik an der Bauchregion
86.69.13↔	Kleinflächige Spalthauttransplantation an den Unterarm	86.74.36↔	Klfl Transpositionsplastik an d Leisten und Genreg
86.69.14↔	Kleinflächige Spalthauttransplantation an die Hand	86.74.37↔	Kleinflächige Transpositionsplastik am Gesäß
86.69.15↔	Kleinfl Spalthauttransplantation an Brustwand und Rücken	86.74.38↔	Klfl Transpositionsplastik an Os und Unterschenkel
86.69.16↔	Kleinflächige Spalthauttransplantation an der Bauchregion	86.74.39↔	Kleinflächige Transpositionsplastik, an andere Lokalisationen
86.69.17↔	Klfl Spalthauttransplantation an d Leisten und Genreg	86.74.3a↔	Kleinflächige Transpositionsplastik am Fuß
86.69.18↔	Klfl Spalthauttransplantation an Os und Unterschenkel	86.74.40↔	Kleinfl Insellappenplastik am Kopf (außer Lippe und Mund)
86.69.19↔	Kleinflächige Spalthauttransplantation an andere Lokalisation	86.74.41↔	Kleinflächige Insellappenplastik am Hals
86.69.1a↔	Kleinflächige Spalthauttransplantation an den Fuß	86.74.42↔	Kleinflächige Insellappenplastik an Schulter und Oberarm
86.69.20↔	Groß Spalthauttx an D Kopf (auss Lip und Mund)	86.74.43↔	Kleinflächige Insellappenplastik am Unterarm
86.69.21↔	Großflächige Spalthauttransplantation an den Hals	86.74.44↔	Kleinflächige Insellappenplastik an Brustwand und Rücken
86.69.22↔	Großflächige Spalthauttransplantation an Schulter und Oberarm	86.74.45↔	Kleinflächige Insellappenplastik an der Bauchregion
86.69.23↔	Großflächige Spalthauttransplantation an den Unterarm	86.74.46↔	Kleinflächige Insellappl an d Leisten und Genreg
86.69.24↔	Großflächige Spalthauttransplantation an die Hand	86.74.47↔	Kleinflächige Insellappenplastik am Gesäß
86.69.25↔	Großfl Spalthauttransplantation an Brustwand und Rücken	86.74.48↔	Klfl Insellappl an Oberschenkel und Unterschenkel
86.69.26↔	Großflächige Spalthauttransplantation an die Bauchregion	86.74.49↔	Kleinflächige Insellappenplastik, an andere Lokalisationen

86.74.4a↔	Kleinflächige Insellappenplastik am Fuß	86.76.51↔	Großflächige Z-Plastik am Hals
86.74.50↔	Kleinflächige Z-Plastik am Kopf (außer Lippe und Mund)	86.76.52↔	Großflächige Z-Plastik an Schulter und Oberarm
86.74.51↔	Kleinflächige Z-Plastik am Hals	86.76.53↔	Großflächige Z-Plastik am Unterarm
86.74.52↔	Kleinflächige Z-Plastik an Schulter und Oberarm	86.76.54↔	Großflächige Z-Plastik an Brustwand und Rücken
86.74.53↔	Kleinflächige Z-Plastik am Unterarm	86.76.55↔	Großflächige Z-Plastik an der Bauchregion
86.74.54↔	Kleinflächige Z-Plastik an Brustwand und Rücken	86.76.56↔	Großflächige Z-Plastik an der Leisten- und Genitalregion
86.74.55↔	Kleinflächige Z-Plastik an der Bauchregion	86.76.57↔	Großflächige Z-Plastik am Gesäß
86.74.56↔	Kleinflächige Z-Plastik an der Leisten- und Genitalregion	86.76.58↔	Großflächige Z-Plastik an Oberschenkel und Unterschenkel
86.74.57↔	Kleinflächige Z-Plastik am Gesäß	86.76.59↔	Großflächige Z-Plastik an andere Lokalisationen
86.74.58↔	Kleinflächige Z-Plastik an Oberschenkel und Unterschenkel	86.76.5a↔	Großflächige Z-Plastik am Fuß
86.74.59↔	Kleinflächige Z-Plastik, an andere Lokalisationen	86.76.99↔	Anbr von gestielt o fr Lp an And Lok, GroFl, sonstige
86.74.5a↔	Kleinflächige Z-Plastik am Fuß	86.77.00↔	Anbringen von sonstiger lokaler Lappenplastik, n.n.bez.
86.74.99↔	Anbr von gestielt oder fr Lappen an And Lok, sonstige	86.77.10↔	Sonstige lokale Lappenplastik am Kopf (außer Lippe und Mund)
86.75.00↔	Revision von gestieltem oder freiem Lappen, n.n.bez.	86.77.11↔	Sonstige lokale Lappenplastik am Hals
86.75.10↔	Revision von gestielt o fr Lp o fr Hauttx d Kopfes	86.77.12↔	Sonstige lokale Lappenplastik an Schulter und Oberarm
86.75.11↔	Revision von gestielt o fr Lp o fr Hauttx d Halses	86.77.13↔	Sonstige lokale Lappenplastik am Unterarm
86.75.12↔	Rev von gestielt o fr Lp o fr Hauttx von Schult u Oba	86.77.14↔	Sonstige lokale Lappenplastik an Brustwand und Rücken
86.75.13↔	Revision von gestielt o fr Lp o fr Hauttx d Unterarmes	86.77.15↔	Sonstige lokale Lappenplastik an der Bauchregion
86.75.14↔	Revision von gestielt oder fr Lp oder fr Hauttx d Hand	86.77.16↔	Sonstige lokale Lappenplastik an der Leisten- und Genitalregion
86.75.15↔	Rev von gestielt o fr Lp o fr Hauttx d Bruw und Rücken	86.77.17↔	Sonstige lokale Lappenplastik am Gesäß
86.75.16↔	Revision von gestielt o fr Lp o fr Hauttx d Bauchreg	86.77.18↔	Sonst lokale Lappenplastik an Oberschenkel und Uschenkel
86.75.17↔	Rev von gestielt o fr Lp o fr Hauttx d unteren Extrem	86.77.19↔	Sonstige lokale Lappenplastik, an andere Lokalisationen
86.75.19↔	Revision von gestielt o fr Lp o fr Hauttx and Lok	86.77.1a↔	Sonstige lokale Lappenplastik am Fuß
86.75.99↔	Revision von gestieltem oder freiem Lappen, sonstige	86.77.99↔	Anbringen von sonstiger lokaler Lappenplastik, sonstige
86.76.00↔	Anbr von gestielt o fr Lp an And Lok, GroFl, n.n.bez.	86.78.00↔	Sonstige Lappenplastiken, n.n.bez.
86.76.10↔	Großflächige Dehnungsplastik am Kopf (außer Lippe und Mund)	86.78.10↔	Anbr v fr Lp m mkrvsk Anast a Kpf (auss Lp u Mnd)
86.76.11↔	Großflächige Dehnungsplastik am Hals	86.78.11↔	Anbr von fr Lappen mit mikrovaskulärer Anast a Hals
86.76.12↔	Großflächige Dehnungsplastik an Schulter und Oberarm	86.78.12↔	Anbr von fr Lp m mikrovask Anast an Schulter und Oba
86.76.13↔	Großflächige Dehnungsplastik am Unterarm	86.78.13↔	Anbr von fr Lp mit mikrovaskulärer Anast a Unterarm
86.76.14↔	Großflächige Dehnungsplastik an Brustwand und Rücken	86.78.14↔	Anbr von fr Lp m mikrovask Anast an Bruw und Rücken
86.76.15↔	Großflächige Dehnungsplastik an der Bauchregion	86.78.15↔	Anbr von fr Lp mit mikrovaskulärer Anast an Bauchreg
86.76.16↔	Großflächige Dehnungsplastik an der Leisten- und Genitalregion	86.78.16↔	Anbr von fr Lp m mikrovask Anast an d Leist u Genreg
86.76.17↔	Großflächige Dehnungsplastik am Gesäß	86.78.17↔	Anbr von fr Lappen mit mikrovaskulärer Anast a Gesäß
86.76.19↔	Großflächige Dehnungsplastik, an andere Lokalisationen	86.78.18↔	Anbr von fr Lp m mikrovask Anast an d unteren Extrem
86.76.1a↔	Grossfl Dehnungsplastik an Oberschenkel und Unterschenkel	86.78.19↔	Anbr von fr Lp mit mikrovaskulärer Anast an And Lok
86.76.1b↔	Großflächige Dehnungsplastik am Fuß	86.78.20↔	Anbr v gstielt rg Lp o gstielt Fml a Kpf (auss Lp u Mnd)
86.76.20↔	Grofl VerschiebeRotationspl a Kopf (auss Lip u Mund)	86.78.21↔	Anbr von gestielt regionalem Lp o gestielt Fernl a Ha
86.76.21↔	Großflächige Verschiebe-Rotationsplastik am Hals	86.78.22↔	Anbr v gstielt rg Lp o gstielt Fml an Schlit u Ob
86.76.22↔	Grossfl Verschiebe-Rotationsplastik an Schulter und Oberarm	86.78.23↔	Anbr von gestielt reg Lp o gestielt Fernl a Unterarm
86.76.23↔	Großflächige Verschiebe-Rotationsplastik am Unterarm	86.78.24↔	Anbr v gstielt rg Lp o gstielt Fml an Brw u Rückn
86.76.24↔	Grossfl Verschiebe-Rotationsplastik an Brustwand und Rücken	86.78.25↔	Anbr v gestielt reg Lp o gestielt Fernl an d Bauchreg
86.76.25↔	Großflächige Verschiebe-Rotationsplastik an der Bauchregion	86.78.26↔	Anbr v gstielt rg Lp o gstielt Fml an d Leist u Gnrg
86.76.26↔	Grofl VerschiebeRotationspl an d Leist und Genreg	86.78.27↔	Anbr von gestielt reg Lp o gestielt Fernl a Gesäß
86.76.27↔	Großflächige Verschiebe-Rotationsplastik am Gesäß	86.78.28↔	Anbr v gstielt rg Lp o gstielt Fml an d unt Extrm
86.76.28↔	Grofl VerschiebeRotationspl an Os und Unterschenkel	86.78.29↔	Anbr von gestielt reg Lp o gestielt Fernl an And Lok
86.76.29↔	Grossfl Verschiebe-Rotationsplastik an andere Lokalisation	86.78.30↔	Kmb Plst Engr an Haut u Unth d Kpfs (auss Lp u Mnd)
86.76.2a↔	Großflächige Verschiebe-Rotationsplastik am Fuß	86.78.31↔	Komb plastische Ingr an Haut und Unterhaut d Halses
86.76.30↔	Grofl Transpositionsplastik a Kopf (auss Lip und Mund)	86.78.32↔	Komb Plast Ingr an Haut u Unterhaut von Schult u Oba
86.76.31↔	Großflächige Transpositionsplastik am Hals	86.78.33↔	Komb Plast Ingr an Haut und Unterhaut d Unterarmes
86.76.32↔	Großflächige Transpositionsplastik an Schulter und Oberarm	86.78.34↔	Komb Plast Ingr an Haut u Unterhaut von Bruw u Rücken
86.76.33↔	Großflächige Transpositionsplastik am Unterarm	86.78.35↔	Komb Plast Ingr an Haut und Unterhaut von Bauchreg
86.76.34↔	Großflächige Transpositionsplastik an Brustwand und Rücken	86.78.36↔	Komb Plast Ingr an Haut u Unterhaut d Leist u Genreg
86.76.35↔	Großflächige Transpositionsplastik an der Bauchregion	86.78.37↔	Komb plastische Ingr an Haut und Unterhaut d Gesäßes
86.76.36↔	Grofl Transpositionsplastik an d Leisten und Genreg	86.78.38↔	Komb Plast Ingr an Haut u Unterhaut d unteren Extrem
86.76.37↔	Großflächige Transpositionsplastik am Gesäß	86.78.39↔	Komb plastische Ingr an Haut und Unterhaut and Lok
86.76.38↔	Grofl Transpositionsplastik an Os und Unterschenkel	86.78.40↔	Anbr v sonst gestielt o fr Lp a Kopf (auss Lip u Mund)
86.76.39↔	Großflächige Transpositionsplastik an andere Lokalisation	86.78.41↔	Anbringen von sonstigem gestielten oder freien Lappen am Hals
86.76.3a↔	Großflächige Transpositionsplastik am Fuß	86.78.42↔	Anbr von sonstigem gestielt o fr Lp an Schult und Oba
86.76.40↔	Grossfl Insellappenplastik am Kopf (außer Lippe und Mund)	86.78.43↔	Anbr von sonstigem gestielt oder fr Lappen a Unterarm
86.76.41↔	Großflächige Insellappenplastik am Hals	86.78.44↔	Anbr von sonstigem gestielt o fr Lp an Bruw und Rücken
86.76.42↔	Großflächige Insellappenplastik an Schulter und Oberarm	86.78.45↔	Anbr von sonstigem gestielt oder fr Lp an d Bauchreg
86.76.43↔	Großflächige Insellappenplastik am Unterarm	86.78.46↔	Anbr von sonst gestielt o fr Lp an d Leist und Genreg
86.76.44↔	Großflächige Insellappenplastik an Brustwand und Rücken	86.78.47↔	Anbringen von sonstm gestielten o freien Lappen am Gesäß
86.76.45↔	Großflächige Insellappenplastik an der Bauchregion	86.78.48↔	Anbr von sonst gestielt o fr Lp an d unteren Extrem
86.76.46↔	Grofl Insellappenplastik an d Leisten und Genreg	86.78.49↔	Anbr von sonstigem gestielt oder fr Lappen an And Lok
86.76.47↔	Großflächige Insellappenplastik am Gesäß	86.78.99↔	Sonstige Lappenplastiken, sonstige
86.76.48↔	Grofl Insellappl an Oberschenkel und Unterschenkel	86.81↔	Straffungsoperation am Gesicht
86.76.49↔	Großflächige Insellappenplastik, an andere Lokalisationen	86.82↔	Rhytidektomie am Gesicht
86.76.4a↔	Großflächige Insellappenplastik am Fuß	86.83.00↔	Gewebereduktionsplastik, n.n.bez.
86.76.50↔	Großflächige Z-Plastik am Kopf (außer Lippe und Mund)	86.83.13↔	Gewebereduktionsplastik an Unterarm

86.83.14↔	Gewebereduktionsplastik an Hand	86.89.18↔	Lappenstieldurchtrennung nach Hautplastik am Gesäß
86.83.15↔	Gewebereduktionsplastik an der Bauchregion	86.89.19↔	Lappenstidurcht nach Hautpl an and Lokalisation
86.83.16↔	Gewebereduktionsplastik an d Leist u Genreg o a Gesäß	86.89.1a↔	Lappenstidurcht nach Hautpl an Oberschenkel und Knie
86.83.17↔	Gewebereduktionsplastik an der unteren Extremität	86.89.1b↔	Lappenstidurcht nach Hautpl an Unterschenkel und Fuß
86.83.19↔	Gewebereduktionsplastik an anderer Lokalisation	86.89.80↔	Revision einer Hautplastik am Kopf
86.83.99↔	Gewebereduktionsplastik, sonstige	86.89.84↔	Revision einer Hautplastik am Unterarm
86.85.00↔	Korrektur einer Syndaktylie, n.n.bez.	86.89.85↔	Revision einer Hautplastik an der Hand
86.85.30↔	Tr e kmpl Syndkt m Vrschpl, Kppnpl o Seitnbrk, d Hnd	86.89.87↔	Revision e Hautpl an d Leisten und Genreg und a Gesäß
86.85.40↔	Tr e kmpl Syndkt m Vrschpl, Kppnpl o Seitnbrk, d Fsss	86.89.88↔	Revision einer Hautplastik an der unteren Extremität
86.85.50↔	Res gedop Ant b Syndakt o Polydakt m Gelrek, d Hand	86.89.89↔	Revision einer Hautplastik an anderer Lokalisation
86.85.60↔	Res gedop Ant b Syndakt o Polydakt m Gelrek, d Fusses	86.89.99↔	Sonstige Plast Reko an Haut und Subkutan, sonstige
86.85.70↔	Korrektur e Polysyndaktylie d Fusion gedop Ant, d Hand	86.91↔	Exzision von Haut zur Transplantation
86.85.80↔	Korr e Polysyndaktylie d Fusion gedop Ant, d Fusses	86.93.00↔	Einsetzen eines Gewebeexpanders, n.n.bez.
86.85.99↔	Korrektur einer Syndaktylie, sonstige	86.93.10↔	Einsetzen eines Gewebeexpanders am Kopf
86.86↔	Onychoplastik	86.93.11↔	Einsetzen eines Gewebeexpanders am Hals
86.88.00↔	Sonstige (temporäre) Weichteildeckung, n.n.bez.	86.93.12↔	Einsetzen eines Gewebeexpanders an Schulter und Oberarm
86.88.10↔	Klfl Weichteildeckung d kult Keratinozyten a Kopf	86.93.13↔	Einsetzen eines Gewebeexpanders am Unterarm
86.88.11↔	Klfl Weichteildeckung d kultivierte Keratinozyten a Ha	86.93.14↔	Einsetzen eines Gewebeexpanders an der Hand
86.88.12↔	Klfl Weichtd d kult Keratinozyten an Schult u Oba	86.93.15↔	Einsetzen eines Gewebeexpanders an Brustwand und Rücken
86.88.13↔	Klfl Weichteildeckung d kult Keratinozyten a Unterarm	86.93.16↔	Einsetzen eines Gewebeexpanders an der Bauchregion
86.88.14↔	Klfl Weichteildeckung d kult Keratinozyten an d Hand	86.93.18↔	Einsetzen eines Gewebeexpanders an der unteren Extremität
86.88.15↔	Klfl Weichtd d kult Keratinozyten a Bruw u Rücken	86.93.99↔	Einsetzen eines Gewebeexpanders, sonstige
86.88.16↔	Klfl Weichtd d kult Keratinozyten an d Bauchreg	92.27.00↔	Imp/Eins radak Elm (Brchyth m umschl Rdion), Körperb, S o nnbz
86.88.17↔	Klfl Weichtd d kult Keratinozyten an d unt Extrem	92.27.10↔	Imp/Eins radak Elm (Brchyth m umschl Rdion), w Geschl, nnbz
86.88.19↔	Klfl Weichteildeckung d kult Keratinozyten an and Lok	92.27.11↔	Imp o Eins rdioakt Elm (Brchyth m umschl Rdion), intraut
86.88.20↔	Klfl temp Weichteildeckung d Komb mehr Verf a Kopf	92.27.12↔	Imp o Eins rdioakt Elm (Brchyth m umschl Rdion), intrvg
86.88.21↔	Klfl temp Weichteildeckung d Komb mehr Verfahren a Ha	92.27.13↔	Imp/Eins radak Elm (Brchyth m umschl Rdion), intu u intv kmb
86.88.22↔	Klfl temp Weichtd d Komb mehr Verf an Schult u Oba	92.27.21↔	Imp o Eins rdioakt Elm (Brchyth m umschl Rdion), Körperb
86.88.23↔	Klfl temp Weichteildeckung d Komb mehr Verf a Unta	92.27.22↔	Imp/Eins radak Elm (Brchyth m umschl Rdion), intrktvtr
86.88.24↔	Klfl temp Weichteildeckung d Komb mehr Verf an d Hand	92.27.23↔	Imp/Eins radak Elm (Brchyth m umschl Rdion), intrlmnl
86.88.25↔	Klfl temp Weichtd d Komb mehr Verf an Bruw u Rücken	92.27.30↔	Imp o Eins rdioakt Elm (Brchyth m umschl Rdion), Gf nnbz
86.88.26↔	Klfl temp Weichtd d Komb mehr Verf an d Bauchreg	92.27.31↔	Imp/Eins radak Elm (Brchyth m umschl Rdion), Kmrgrfäss
86.88.27↔	Klfl temp Weichtd d Komb mehr Verf an d unt Extrem	92.27.39↔	Imp o Eins rdioakt Elm (Brchyth m umschl Rdion), S Gf
86.88.29↔	Klfl temp Weichteildeckung d Komb mehr Verf an and Lok	92.27.70↔	Radioaktive Moulagen, n.n.bez.
86.88.30↔	Grfl Weichtd d klt Krtzynn an and Teil d Kpfs	92.27.71↔	Rdioakt Moulgn: Knstr u Appl v obrfl rdioaktvn Moulgn
86.88.31↔	Grofl Weichteildeckung d kult Keratinozyten a Ha	92.27.72↔	Rdioakt Moulgn: Knstr u Appl v N auf d Körperb vrw Appl
86.88.32↔	Grofl Weichtd d kult Keratinozyten an Schult u Oba	92.27.73↔	Radioakt Moulagen: Konstr u Appl v Augenapplikatoren
86.88.33↔	Grofl Weichteildeckung d kult Keratinozyten a Unterarm	92.27.79↔	Radioaktive Moulagen, sonstige
86.88.34↔	Grofl Weichteildeckung d kult Keratinozyten an d Hand	92.28.00↔	Injektion oder Instillation von Radioisotopen, n.n.bez.
86.88.35↔	Grofl Weichtd d kult Keratinozyten an Bruw u Rücken	92.28.01↔	Instillation von offenen Radionukliden in Gelenke
86.88.36↔	Grofl Weichtd d kult Keratinozyten an d Bauchreg	92.28.02↔	Rdiojth bs 1,2 GBq I131: Oh Gb v rkmb Thyreotr (rhTSH)
86.88.37↔	Grofl Weichtd d kult Keratinozyten an d unt Extrem	92.28.03↔	Rdiojth bs 1,2 GBq I131: M Gb v rkmb Thyreotr (rhTSH)
86.88.39↔	Grofl Weichteildeckung d kult Keratinozyten an and Lok	92.28.04↔	Rdiojth üb 1,2 bs u 5 GBq I131: Oh Gb rkmb Thyreotr (rhTSH)
86.88.40↔	Grfl tmp Weichtd d Kmb mhr Vrf an and Teil d Kpfs	92.28.05↔	Rdiojth üb 1,2 bs u 5 GBq I131: M Gb rkmb Thyreotr (rhTSH)
86.88.41↔	Grofl temp Weichteildeckung d Komb mehr Verfahren a Ha	92.28.06↔	Rdiojth m 5 u mhr GBq I131: Oh Gb rkmb Thyreotr (rhTSH)
86.88.42↔	Grofl temp Weichtd d Komb mehr Verf an Schult u Oba	92.28.07↔	Rdiojth m 5 u mhr GBq I131: M Gb rkmb Thyreotr (rhTSH)
86.88.43↔	Grofl temp Weichteildeckung d Komb mehr Verf a Unta	92.28.11↔	Therapie mit offenen Radionukliden bei Knochenmetastasen
86.88.44↔	Grofl temp Weichteildeckung d Komb mehr Verf an d Hand	92.28.12↔	Intrvnös plliatv Schmrzth m off Rdion b Knchnmstsn
86.88.45↔	Grofl temp Weichtd d Komb mehr Verf an Bruw u Rücken	92.28.13↔	Radiorezeptortherapie m DOTA-konjug Somatostatin-Analoga
86.88.46↔	Grofl temp Weichtd d Komb mehr Verf an d Bauchreg	92.28.20↔	Radioimmuntherapie mit 90Y-Ibritumomab-Tiuxetan, parenteral
86.88.47↔	Grofl temp Weichtd d Komb mehr Verf an d unt Extrem	92.28.21↔	Gabe von Jod-131-MIBG (Metajodbenzylguanidin) parenteral
86.88.49↔	Grofl temp Weichtd d Komb mehr Verf an and Lok	92.28.31↔	Sel Intravask Radiochemoembolisation m I131Lipiodol
86.88.90↔	Sonstige temporäre Weichteildeckung am Kopf	92.28.32↔	SIRT d Emb v Yttrium90mkrktrn Mkrspähren
86.88.91↔	Sonstige temporäre Weichteildeckung am Hals	92.28.33↔	Endovaskuläre Brachytherapie mit Rhenium-188
86.88.92↔	Sonstige temporäre Weichteildeckung an Schulter und Oberarm	92.29.11↔	Intrst Brchyth m Implnt v entfb Str i e Ebn, nied Dssl
86.88.93↔	Sonstige temporäre Weichteildeckung am Unterarm	92.29.12↔	Intrst Brchyth m Impl entfb Str i e Eb, gp Dssl (Plsd ds rt)
86.88.94↔	Sonstige temporäre Weichteildeckung an der Hand	92.29.13↔	Intrst Brchyth m Implnt v entfb Str i e Ebn, hh Dssl
86.88.95↔	Sonst temporäre Weichteildeckung an Brustwand und Rücken	92.29.19↔	Interst Brachyth m Implant von entfb Str i e Ebene, So
86.88.96↔	Sonstige temporäre Weichteildeckung an der Bauchregion	92.29.21↔	Intrst Brchyth m Vmpl v entfb Str i mhr Ebnn, nied Dssl
86.88.97↔	Sonstige temporäre Weichteildeckung an der unteren Extremität	92.29.22↔	Intrst Brchyth m Vmpl entfb Str i mhr Eb, gp Dssl (Plsd ds rt)
86.88.99↔	Sonstige temporäre Weichteildeckung, sonstige	92.29.23↔	Intrst Brchyth m Vmpl v entfb Str i mhr Ebnn, hh Dssl
86.89.00↔	Sonstige Plast Reko an Haut und Subkutan, n.n.bez.	92.29.29↔	Intrst Brchyth m Vmpl v entfb Str i mhr Ebnn, S
86.89.10↔	Lappenstieldurchtrennung nach Hautplastik am Kopf	92.29.31↔	Intrst Brchyth m Implnt v prm Str, bs z 10 Quelln
86.89.11↔	Lappenstieldurchtrennung nach Hautplastik am Hals	92.29.32↔	Intrst Brchyth m Implnt v prm Str, v 10 bs 15 Quelln
86.89.12↔	Lappenstieldurchtrennung n Hautplastik an Schulter u Axilla	92.29.33↔	Intrst Brchyth m Implnt v prm Str, v 16 bs 20 Quelln
86.89.13↔	Lappenstidurcht nach Hautpl an Oberarm und Ellb	92.29.34↔	Intrst Brchyth m Implnt v prm Str, v 21 bs 25 Quelln
86.89.14↔	Lappenstieldurchtrennung nach Hautplastik am Unterarm	92.29.35↔	Intrst Brchyth m Implnt v prm Str, v 26 bs 30 Quelln
86.89.15↔	Lappenstieldurchtrennung nach Hautplastik an der Hand	92.29.36↔	Intrst Brchyth m Implnt v prm Str, v 31 bs 35 Quelln
86.89.16↔	Lappenstidurcht nach Hautpl an Bruw, Bauch und Rücken	92.29.37↔	Intrst Brchyth m Implnt v prm Str, v 36 bs 40 Quelln
86.89.17↔	Lappenstidurcht nach Hautpl an d Leisten und Genreg	92.29.38↔	Intrst Brchyth m Implnt v prm Str, v 41 bs 45 Quelln

92.29.39↔ Intrst Brchyth m Implnt v prm Str, v 46 bs bs 50 Quelln
 92.29.3a↔ Intrst Brchyth m Implnt v prm Str, v 51 bs bs 55 Quelln
 92.29.3b↔ Intrst Brchyth m Implnt v prm Str, v 56 bs bs 60 Quelln

92.29.3c↔ Intrst Brchyth m Implnt v prm Str, v 61 bs bs 65 Quelln
 92.29.3d↔ Intrst Brchyth m Implnt v prm Str, v 66 bs bs 70 Quelln
 92.29.3e↔ Intrst Brchyth m Implnt v prm Str, mhr als 70 Quelln

ADRG J06 Mastektomie mit Prothesenimplantation und plastischer Operation bei bösartiger Neubildung

Mindestens eine Diagnose in Tabelle J06-1 und mindestens eine Prozedur in Tabelle J06-2 und mindestens eine Prozedur in Tabelle J06-3

DRG J06Z Mastektomie mit Prothesenimplantation und plastischer Operation bei bösartiger Neubildung

Diagnose J06-1

C50.0	Bösartige Neubildung: Brustwarze und Warzenhof	C79.2	Sekundäre BNB Haut
C50.1	BNB: Zentraler Drüsenkörper der Brustdrüse	C79.81	Sekundäre bösartige Neubildung der Brustdrüse
C50.2	BNB: Oberer innerer Quadrant der Brustdrüse	D05.0	Lobuläres Carcinoma in situ Brustdrüse
C50.3	BNB: Unterer innerer Quadrant der Brustdrüse	D05.1	Carcinoma in situ Milchgänge
C50.4	BNB: Oberer äußerer Quadrant der Brustdrüse	D05.7	Sonstiges Carcinoma in situ Brustdrüse
C50.5	BNB: Unterer äußerer Quadrant der Brustdrüse	D05.9	Carcinoma in situ Brustdrüse, nnbez
C50.6	Bösartige Neubildung: Recessus axillaris der Brustdrüse	D48.6	NB unsich/unbek Verhalt Brustdrüse [Mamma]
C50.8	BNB: Brustdrüse, mehrere Teilbereiche überlappend	Z42.1	Nachbeh unter Anwend plast Chirurgie Mamma [Brustdr]
C50.9	Bösartige Neubildung: Brustdrüse, nicht näher bezeichnet		

Prozedur J06-2

85.20↔	Exzision oder Destruktion von Mammagewebe, n.n.bez.	85.23.13↔	Subtotale Mastekt b Gynäkomastie, m axillärer Lymphkect
85.21.00↔	Lokale Exzision einer Läsion an der Mamma, n.n.bez.	85.23.99↔	Subtotale Mastektomie, sonstige
85.21.10↔	Lok Exz e Läs an d Mamma, ohne axilläre Lymphkect	85.33↔	Eins subkutane Mastektomie mit glz Prothesenimplantat
85.21.11↔	Lok Exz e Läs an d Mamma, mit axillärer Lymphkect	85.34↔	Sonstige einseitige subkutane Mastektomie
85.21.99↔	Lokale Exzision einer Läsion an der Mamma, Sonstige	85.41↔	Einseitige einfache Mastektomie
85.22.00↔	Quadrantenresektion der Mamma, n.n.bez.	85.43↔	Einseitige modifizierte radikale Mastektomie
85.22.10↔	Quadrantenres der Mamma, ohne axilläre Lymphadenektomie	85.45.00↔	Einseitige radikale Mastektomie, n.n.bez.
85.22.11↔	Quadrantenres der Mamma, m axillärer Lymphadenektomie	85.45.10↔	Ens Rd Mstkt oh Brstwndteilrsktion, oh Lymphkct
85.22.99↔	Quadrantenresektion der Mamma, Sonstige	85.45.11↔	Ens Rd Mstkt m Brstwndteilrsktion, oh Lymphkct
85.23.00↔	Subtotale Mastektomie, n.n.bez.	85.45.12↔	Ens Rd Mstkt oh Brstwndteilrsktion, m Lymphkct
85.23.10↔	Subtotale Mastektomie, ohne axilläre Lymphadenektomie	85.45.13↔	Eins Rad Mastekt m Brustwandteilresektion, m Lymphkect
85.23.11↔	Subtotale Mastektomie, mit axillärer Lymphadenektomie	85.45.99↔	Einseitige radikale Mastektomie, sonstige
85.23.12↔	Subtotale Mastekt b Gynäkomastie, oh axilläre Lymphkect	85.47↔	Einseitige erweiterte radikale Mastektomie

Prozedur J06-3

85.31↔	Einseitige Mammareduktionsplastik	85.53.10↔	Einseit Prothesenimpl an der Mamma, nach Mastektomie
85.32↔	Beidseitige Mammareduktionsplastik	85.53.99↔	Einseitige Prothesenimplantation an der Mamma, sonstige
85.33↔	Eins subkutane Mastektomie mit glz Prothesenimplantat	85.54.00↔	Beidseitige Prothesenimplantation an der Mamma, n.n.bez.
85.50↔	Augmentationsmammoplastik, n.n.bez.	85.54.10↔	Beidseitige Prothesenimpl an der Mamma, nach Mastektomie
85.51↔	Einseitige intramammäre Injektion zur Augmentation	85.54.99↔	Beidseitige Prothesenimplantation an der Mamma, sonstige
85.52↔	Beidseitige intramammäre Injektion zur Augmentation	85.6↔	Mastopexie
85.53.00↔	Einseitige Prothesenimplantation an der Mamma, n.n.bez.		

ADRG J07 Kleine Eingriffe an der Mamma mit axillärer Lymphknotenexzision oder äusserst schweren oder schweren CC bei bösartiger Neubildung

Mindestens eine Diagnose in Tabelle J07-1 und (Prozedur in Tabelle J07-2 und Prozedur in Tabelle J07-3 oder PCCL > 2 und (Prozedur in Tabelle J07-2 oder Prozedur in Tabelle J07-3))

DRG J07Z Kleine Eingriffe an der Mamma mit axillärer Lymphknotenexzision oder äusserst schweren oder schweren CC bei bösartiger Neubildung

Diagnose J07-1

C50.0	Bösartige Neubildung: Brustwarze und Warzenhof	C50.5	BNB: Unterer äußerer Quadrant der Brustdrüse
C50.1	BNB: Zentraler Drüsenkörper der Brustdrüse	C50.6	Bösartige Neubildung: Recessus axillaris der Brustdrüse
C50.2	BNB: Oberer innerer Quadrant der Brustdrüse	C50.8	BNB: Brustdrüse, mehrere Teilbereiche überlappend
C50.3	BNB: Unterer innerer Quadrant der Brustdrüse	C50.9	Bösartige Neubildung: Brustdrüse, nicht näher bezeichnet
C50.4	BNB: Oberer äußerer Quadrant der Brustdrüse	C79.2	Sekundäre BNB Haut

C79.81	Sekundäre bösartige Neubildung der Brustdrüse	D05.9	Carcinoma in situ Brustdrüse, nnbez
D05.0	Lobuläres Carcinoma in situ Brustdrüse	D48.6	NB unsich/unbek Verhalt Brustdrüse [Mamma]
D05.1	Carcinoma in situ Milchgänge	Z42.1	Nachbeh unter Anwend plast Chirurgie Mamma [Brustdr]
D05.7	Sonstiges Carcinoma in situ Brustdrüse		

Prozedur J07-2

85.0x.00↔	Inzision an der Mamma, n.n.bez.	85.22.99↔	Quadrantenresektion der Mamma, Sonstige
85.0x.10↔	Inzis an d Mamma mit Durchtr d Kapsel b Mammaprothese	85.24↔	Exzision von ektopischem Mammagewebe
85.0x.11↔	Inzision an der Mamma, ohne weitere Massnahmen	85.25↔	Exzision einer Brustwarze
85.0x.99↔	Inzision an der Mamma, mit sonstigen weiteren Massnahmen	85.6↔	Mastopexie
85.12↔	Offene Biopsie an der Mamma	85.86↔	Transplantation einer Brustwarze
85.20↔	Exzision oder Destruktion von Mammagewebe, n.n.bez.	85.87.00↔	Sonstige Operation an der Brustwarze, n.n.bez.
85.21.00↔	Lokale Exzision einer Läsion an der Mamma, n.n.bez.	85.87.10↔	Naht an der Brustwarze (nach Verletzung)
85.21.10↔	Lok Exz e Läs an d Mamma, ohne axilläre Lymphkett	85.87.11↔	Plastische Rekonstruktion d Brustwarz d Hauttx
85.21.11↔	Lok Exz e Läs an d Mamma, mit axillärer Lymphkett	85.87.12↔	Plastische Rekonstruktion der Brustwarze durch Tätowierung
85.21.99↔	Lokale Exzision einer Läsion an der Mamma, Sonstige	85.87.13↔	Chirurgische Eversion einer invertierten Brustwarze
85.22.00↔	Quadrantenresektion der Mamma, n.n.bez.	85.87.14↔	Plastische Rek eines Warzenhofes (durch Tätowierung)
85.22.10↔	Quadrantenres der Mamma, ohne axilläre Lymphadenektomie	85.87.99↔	Sonstige Operation an der Brustwarze, sonstige
85.22.11↔	Quadrantenres der Mamma, m axillärer Lymphadenektomie		

Prozedur J07-3

40.23.00↔	Exzision eines axillären Lymphknotens, n.n.bez.	40.23.99↔	Exzision eines axillären Lymphknotens, sonstige
40.23.10↔	Exzision eines axillären Lymphknotens, ohne Markierung	85.21.11↔	Lok Exz e Läs an d Mamma, mit axillärer Lymphkett
40.23.11↔	Exz axillärn Lkn,m Rdionkldmark o Farbstmrk(Sent-Lyekt)	85.22.11↔	Quadrantenres der Mamma, m axillärer Lymphadenektomie

ADRG J08**Andere Hauttransplantation oder Debridement mit komplexer Diagnose, mit zusätzlichem Eingriff an Kopf und Hals oder äusserst schweren CC**

Mindestens eine Prozedur in Tabelle J08-2 und (Hauptdiagnose in Tabelle J08-1 oder Prozedur in Tabelle J08-3 oder PCCL > 3)

DRG J08A**Andere Hauttransplantation oder Debridement mit komplexer Diagnose, mit zusätzlichem Eingriff an Kopf und Hals oder äusserst schweren CC, mit komplexer OR-Prozedur**

Komplexe OR-Prozeduren

DRG J08B**Andere Hauttransplantation oder Debridement mit komplexer Diagnose, mit zusätzlichem Eingriff an Kopf und Hals oder äusserst schweren CC, ohne komplexe OR-Prozedur****Diagnose J08-1**

A18.4	Tuberkulose Haut u Unterhautgewebe	L11.9	Akantholytische Dermatoze, nnbez
A22.0	Hautmilzbrand	L12.0	Bullöses Pemphigoid
A31.1	Infektion Haut durch sonstige Mykobakterien	L12.2	Chronisch-bullöse Dermatoze Kindesalter
A42.2	Zervikofaziale Aktinomykose	L40.0	Psoriasis vulgaris
A43.1	Nokardiose der Haut	L40.1	Generalisierte Psoriasis pustulosa
C50.1	BNB: Zentraler Drüsenkörper der Brustdrüse	L40.3	Psoriasis pustulosa palmoplantaris
C50.2	BNB: Oberer innerer Quadrant der Brustdrüse	L40.4	Psoriasis guttata
C50.3	BNB: Unterer innerer Quadrant der Brustdrüse	L40.8	Sonstige Psoriasis
C50.4	BNB: Oberer äusserer Quadrant der Brustdrüse	L40.9	Psoriasis, nnbez
C50.5	BNB: Unterer äusserer Quadrant der Brustdrüse	L41.5	Parapsoriasis m Poikilodermie
C50.6	Bösartige Neubildung: Recessus axillaris der Brustdrüse	L44.0	Pityriasis rubra pilaris
C50.8	BNB: Brustdrüse, mehrere Teilbereiche überlappend	L51.0	Nichtbullöses Erythema exsudativum multiforme
C50.9	Bösartige Neubildung: Brustdrüse, nicht näher bezeichnet	L51.1	Bullöses Erythema exsudativum multiforme
D05.0	Lobuläres Carcinoma in situ Brustdrüse	L51.20	Tox epiderm Nekrolys [Lyell-Syndrom], Befall < 30% KöOF
D05.1	Carcinoma in situ Milchgänge	L51.21	Tox epiderm Nekrolys [Lyell-Syndrom], Befall >= 30% KöOF
D05.7	Sonstiges Carcinoma in situ Brustdrüse	L53.9	Erythematöse KH, nnbez
D05.9	Carcinoma in situ Brustdrüse, nnbez	L88	Pyoderma gangraenosum
D48.6	NB unsich/unbek Verhalt Brustdrüse [Mamma]	L94.5	Poikiloderma atrophicans vascularis [Jacobi]
L00.1	SSS-Syndrom, Befall >= 30% KöOF	L95.0	Livedo-Vaskulitis
L10.1	Pemphigus vegetans	Q80.0	Ichthyosis vulgaris
L10.3	Brasilianischer Pemphigus [fogo selvagem]	Q80.1	X-chromosomal-rezessive Ichthyosis
L10.5	Arzneimittelinduzierter Pemphigus	Q80.2	Lamelläre Ichthyosis
L11.8	Sonstige nbez akantholytische Dermatosen	Q80.3	Bullöse kongenitale ichthyosiforme Erythrodermie

Q80.4	Ichthyosis congenita gravis [Harlekinfetus]	Q80.9	Ichthyosis congenita, nnbez
Q80.8	Sonstige Ichthyosis congenita		

Prozedur J08-2

08.22.00↔	Exzision einer anderen kleineren Läsion am Augenlid, n.n.bez.	82.89.15↔	Rs v Schnürrngn m pltschr Rk b kng Anm d Hnd
08.22.10↔	Exz e and klein Läs a Lid, Ni hist kontr (mikrog Chir)	82.89.16↔	Transfer einer Zehe als Fingerersatz
08.22.11↔	Exz e and klein Läs a Lid, hist kontr (mikrog Chir)	82.89.99↔	Sonstige plastische Operationen an der Hand, sonstige
08.22.99↔	Exzision einer anderen kleineren Läsion am Augenlid, sonstige	83.43.00↔	Exzision von Muskel oder Faszie zur Transplantation, n.n.bez.
08.23.00↔	Exz e gröss Läs a Augenlid, nicht durchgeh, n.n.bez.	83.43.10↔	Entnahme eines myokutanen Lappens zur Transplantation
08.23.10↔	Exz e gröss Läs a Ld, N drchgh, N hst kntr (mkrgr Chr)	83.43.11↔	Entn e osteom o osteofasz Lp zur Transplantation
08.23.11↔	Exz e gröss Läs a Ld, N drchgh, hst kntr (mkrgr Chr)	83.43.12↔	Entn e sonst Lappentx m mikrovask Anast aus M o Fasz
08.23.99↔	Exz e gröss Läs a Augenlid, nicht durchgeh, sonstige	83.43.99↔	Exzision von Muskel oder Faszie zur Transplantation, sonstige
08.24.00↔	Exz e gröss Läsion a Augenlid, perforierend, n.n.bez.	83.82.00↔	Muskel- oder Faszientransplantation, n.n.bez.
08.24.10↔	Exz e gröss Läs a Ld, prf, N hst kntr (mkrgr Chr)	83.82.10↔	Faszientransplantation, Kopf und Hals
08.24.11↔	Exz e gröss Läs a Lid, perf, hist kontr (mikrog Chir)	83.82.11↔	Faszientransplantation, Schulter und Axilla
08.24.99↔	Exz e gröss Läsion a Augenlid, perforierend, sonstige	83.82.12↔	Faszientransplantation, Oberarm und Ellenbogen
08.89.00↔	Sonstige plastische Rekonstruktion des Augenlids, n.n.bez.	83.82.13↔	Faszientransplantation, Unterarm
08.89.10↔	Plast Reko d Lids, medialer o lateraler Lidwinkel	83.82.14↔	Faszientransplantation, Brustwand, Bauch und Rücken
08.89.11↔	Plastische Rekonstruktion d Augenlids d Hebung d Augbr	83.82.15↔	Fasztx, Leisten und Genitalregion und Gesäss
08.89.12↔	Plast Reko d Lids d Entf e Fettgewebeprolapses d Orb	83.82.16↔	Faszientransplantation, Untere Extremität
08.89.13↔	Plast Reko d Lids d Oberflächenbehandlung m Laser	83.82.19↔	Faszientransplantation, Andere Lokalisation
08.89.14↔	Plast Reko d Lids d sonstige Oberlidverlängerung	83.82.20↔	Transplantation e lok M oder Faszlap, Kopf und Ha
08.89.15↔	Plast Rekonstruktion d Lids d Unterlidverlängerung	83.82.21↔	Transplantation e lok M o Faszlap, Schult und Axilla
08.89.99↔	Sonstige plastische Rekonstruktion des Augenlids, sonstige	83.82.22↔	Transplantation e lok M o Faszlap, Oberarm und Ellb
18.21.00↔	Exz e präaur Fistel o e präaur Sinus, n.n.bez.	83.82.23↔	Transplantation e lok Muskel oder Faszlap, Unterarm
18.21.10↔	Exz e präaur Fistel o e präaur Sinus, Ni hist kontr	83.82.24↔	Tx e lok M o Faszlap, Bruw, Bauch und Rücken
18.21.11↔	Exz e präaur Fistel o e präaur Sinus, hist kontr	83.82.25↔	Tx e lok M o Faszlap, Leist und Genreg und Gesäss
18.21.99↔	Exz e präaur Fistel o e präaur Sinus, sonstige	83.82.26↔	Transplantation e lok M oder Faszlap, Untere Extrem
18.29.00↔	Exz oder Destr e and Läsion a äusseren Ohr, n.n.bez.	83.82.29↔	Transplantation e lok Muskel oder Faszlap, And Lok
18.29.01↔	Destr e Läsion a äusseren Ohr oder im äusseren Gehörg	83.82.30↔	Transplantation e osteom o osteofasz Lp, Kopf und Ha
18.29.10↔	Exz e and Läs a ässrn Ohr o i ässrn Ghörg, N hst kntr	83.82.31↔	Tx e osteom o osteofasz Lp, Schult und Axilla
18.29.11↔	Exz e and Läs a ässrn Ohr o i ässrn Ghörg, hst kntr	83.82.32↔	Transplantation e osteom o osteofasz Lp, Oba und Ellb
18.29.99↔	Exz oder Destr e and Läsion a äusseren Ohr, sonstige	83.82.33↔	Transplantation e osteom o osteofasz Lp, Unterarm
18.31.00↔	Radikale Exzision einer Läsion am äusseren Ohr, n.n.bez.	83.82.34↔	Tx e osteom o osteofasz Lp, Bruw, Bauch und Rücken
18.31.10↔	Rd Exz Läs a äus Ohr o i äus Ghörg o Prt Rs d Ohrm, N hst kntr	83.82.35↔	Tx e osteom o osteofasz Lp, Leist u Genreg u Gesäss
18.31.11↔	Rd Exz Läs a äus Ohr o i äus Ghörg o Prt Rs d Ohrm, hst kntr	83.82.36↔	Transplantation e osteom o osteofasz Lp, Untere Extrem
18.31.19↔	Radikale Exzision einer Läsion am äusseren Ohr, sonstige	83.82.39↔	Transplantation e osteom o osteofasz Lp, And Lok
18.39.00↔	Sonstige Exzision am äusseren Ohr, n.n.bez.	83.82.40↔	Tx e snst Lppntx m mkrvsk Anst aus M o Fsz, Kpf u H
18.39.10↔	Resektion d Ohrmuschel, total, nicht hist kontrolliert	83.82.41↔	Tx e snst Lppntx m mkrvsk Anst aus M o Fsz, Schl u Axil
18.39.11↔	Resektion d Ohrmuschel: total, histographisch kontrolliert	83.82.42↔	Tx e snst Lppntx m mkrvsk Anst aus M o Fsz, Ob u Ellb
18.39.19↔	Sonstige Resektion d Ohrmuschel, sonstige	83.82.43↔	Tx e snst Lppntx m mkrvsk Anst aus M o Fsz, Unt
18.39.99↔	Sonstige Exzision am äusseren Ohr, sonstige	83.82.44↔	Tx e so Lppntx m mkrvsk Anst aus M o Fsz, Brw, Bauch u Rücken
21.32.00↔	Exz und lokale Destr e and Läsion an d Nase, n.n.bez.	83.82.45↔	Tx e so Lppntx m mkrvsk Anst aus M o Fsz, Leist u Gnrg u Gsäß
21.32.10↔	Exz und Lok Destr e and Läs an d Nas, nicht hist kontr	83.82.46↔	Tx e snst Lppntx m mkrvsk Anst aus M o Fsz, Unt Extrem
21.32.11↔	Exz und lokale Destr e and Läs an d Nase, hist kontr	83.82.47↔	Tx e snst Lppntx m mkrvsk Anst aus M o Fsz, And Lk
21.32.99↔	Exz und lokale Destr e and Läsion an d Nase, sonstige	83.82.99↔	Muskel- oder Faszientransplantation, sonstige
21.4x.00↔	Resektion der Nase, n.n.bez.	86.25.00↔	Dermabrasion, n.n.bez.
21.4x.10↔	Resektion der Nase, partiell, nicht histographisch kontrolliert	86.25.10↔	Kleinflächige Dermabrasion
21.4x.11↔	Resektion der Nase, partiell, histographisch kontrolliert	86.25.20↔	Großflächige Dermabrasion
21.4x.20↔	Resektion der Nase, subtotal, nicht histographisch kontrolliert	86.25.99↔	Dermabrasion, sonstige
21.4x.21↔	Resektion der Nase, subtotal, histographisch kontrolliert	86.4x.00↔	Radikale Exzision einer Hautläsion, n.n.bez.
21.4x.30↔	Resektion der Nase, total, nicht histographisch kontrolliert	86.4x.10↔	Radikale Exz e Hautläs a Kopf mit histgr Kontrolle
21.4x.31↔	Resektion der Nase, total, histographisch kontrolliert	86.4x.11↔	Radikale Exz e Hautläs d Halses mit histgr Kontrolle
21.4x.99↔	Sonstige Resektion der Nase	86.4x.13↔	Rad Exz e Hautläs an Unterarm und Hand m histgr Kontr
27.56.00↔	Sonstiges Hauttransplantat an Lippe und Mund, n.n.bez.	86.4x.17↔	Rd Exz e Hautläs an Leist u Gnrg u Gsäß m histgr Kntr
27.56.10↔	Kleinflächiges Spalthauttransplantat an Lippe und Mund	86.4x.18↔	Radikale Exz e Hautläs d unteren Extrem m histgr Kontr
27.56.20↔	Großflächiges Spalthauttransplantat an Lippe und Mund	86.4x.19↔	Radikale Exz e Hautläs and Lok mit histgr Kontr
27.56.30↔	Kleinflächige heterologe Hauttransplantation an die Lippe	86.4x.20↔	Rad Exz e Hautläs a Kopf m Tx o Transp von Haut
27.56.40↔	Grossflächig heterologe Hauttransplantation an die Lippe	86.4x.21↔	Rad Exz e Hautläs d Halses m Tx o Transp von Haut
27.56.50↔	Kleinflächige homologe Hauttransplantation an d Lippe	86.4x.22↔	Rd Exz e Hautläs an Schl u Axll m Tx o Trnsp v Haut
27.56.60↔	Grossflächig homologe Hauttransplantation an die Lippe	86.4x.23↔	Rad Exz e Hautläs an Oba u Ellb m Tx o Transp von Haut
27.56.99↔	Sonstiges Hauttransplantat an Lippe und Mund, sonstige	86.4x.24↔	Rad Exz e Hautläs d Unterarmes m Tx o Transp von Haut
82.82↔	Plastische Rekonstruktion einer Spalthand	86.4x.25↔	Rad Exz e Hautläs d Hand m Tx o Transp von Haut
82.89.00↔	Sonstige plastische Operationen an der Hand, n.n.bez.	86.4x.26↔	Rd Exz e Hautläs an Brw u Rückn m Tx o Trnsp v Haut
82.89.10↔	Sehnenscheidenplastik an der Hand	86.4x.27↔	Rad Exz e Hautläs an d Bauchreg m Tx o Transp von Haut
82.89.11↔	Knöcherner Ref von Bänder d Handwur und Mitthand	86.4x.28↔	Rd Exz e Hautläs d Leist u Gnrg m Tx o Trnsp v Haut
82.89.12↔	Knöcherner Refixation von sonstigen Bänder der Hand	86.4x.29↔	Rad Exz e Hautläs and Lok m Tx o Transp von Haut
82.89.13↔	Glübrigreifnd Weichteildstrktion b kng Anm d Hnd		
82.89.14↔	Radialisation bei kongenitalen Anomalien der Hand		

86.4x.2a↔	Rad Exz e Hautläs a Gesäß m Tx o Transp von Haut	86.66.22↔	Groß homologe Hauttx an Schulter und Oberarm
86.4x.2b↔	Rad Exz e Hautläs d unt Extremit m Tx o Transp von Haut	86.66.23↔	Großflächige homologe Hauttransplantation an den Unterarm
86.4x.30↔	Mkrgr Chr a Pfnllschnnt (Mhs Mkrgrphc Srgry)	86.66.24↔	Großflächige homologe Hauttransplantation an die Hand
86.4x.31↔	Mkrgr Chr a Pfnllschnnt (3DHstlgie n Tübng r Mthd)	86.66.25↔	Groß homologe Hauttransplantation an Bruw und Rücken
86.4x.99↔	Radikale Exzision einer Hautläsion, sonstige	86.66.26↔	Großflächige homologe Hauttransplantation an die Bauchregion
86.60↔	Freies Hauttransplantat, n.n.bez.	86.66.27↔	Groß homologe Hauttransplantation an d untere Extremit
86.61.00↔	Vollhauttransplantat an die Hand, n.n.bez.	86.66.29↔	Großfl homologe Hauttransplantation an andere Lokalisation
86.61.10↔	Kleinflächiges Vollhauttransplantat an die Hand	86.66.99↔	Homologe Hauttransplantation, sonstige
86.61.20↔	Großflächiges Vollhauttransplantat an die Hand	86.67.00↔	Haut-Regenerationsgraft, n.n.bez.
86.61.99↔	Vollhauttransplantat an die Hand, sonstige	86.67.10↔	Kleinfl temporäres HautRegenerationsgraft an D Kopf
86.62.00↔	Sonstiges Hauttransplantat an die Hand, n.n.bez.	86.67.11↔	Kleinflächiges temporäres Haut-Regenerationsgraft an den Hals
86.62.10↔	Kleinflächiges Spalthauttransplantat an die Hand	86.67.12↔	Kleinfl temporäres HautRegenergraft an Schult und Oba
86.62.20↔	Großflächiges Spalthauttransplantat an die Hand	86.67.13↔	Kleinfl temporäres HautRegenergraft an D Unterarm
86.62.99↔	Sonstiges Hauttransplantat an die Hand, sonstiges	86.67.14↔	Kleinflächiges temporäres Haut-Regenerationsgraft an die Hand
86.63.00↔	Vollhauttransplantat an andere Lokalisationen, n.n.bez.	86.67.15↔	Kleinfl temp HautRegenergraft an Bruw und Rücken
86.63.10↔	Kleinfl Vollhaut an D Kopf (auss Lip und Mund)	86.67.16↔	Kleinfl temporäres HautRegenergraft an d Bauchreg
86.63.11↔	Kleinflächiges Vollhauttransplantat an den Hals	86.67.17↔	Kleinfl temp HautRegenergraft an d untere Extremit
86.63.12↔	Kleinflächiges Vollhauttransplantat an Schulter und Oberarm	86.67.19↔	Kleinfl temporäres HautRegenerationsgraft an And Lok
86.63.13↔	Kleinflächiges Vollhauttransplantat an den Unterarm	86.67.20↔	Groß temporäres HautRegenerationsgraft an D Kopf
86.63.15↔	Kleinfl Vollhauttransplantat an Bruw, Bauch und Rücken	86.67.21↔	Großflächiges temporäres Haut-Regenerationsgraft an den Hals
86.63.16↔	Kleinfl Vollhauttransplantat an d Leisten und Genreg	86.67.22↔	Groß temporäres HautRegenergraft an Schulter und Oba
86.63.17↔	Kleinflächiges Vollhauttransplantat an das Gesäß	86.67.23↔	Großfl temporäres Haut-Regenerationsgraft an den Unterarm
86.63.18↔	Kleinfl Vollhauttransplantat an Os und Unterschenkel	86.67.24↔	Großflächiges temporäres Haut-Regenerationsgraft an die Hand
86.63.19↔	Kleinflächiges Vollhauttransplantat an andere Lokalisation	86.67.25↔	Groß temporäres HautRegenergraft an Bruw und Rücken
86.63.1a↔	Kleinflächiges Vollhauttransplantat an den Fuß	86.67.26↔	Groß temporäres HautRegenerationsgraft an d Bauchreg
86.63.20↔	Groß Vollhaut an D Kopf (auss Lip und Mund)	86.67.27↔	Groß temporäres HautRegenergraft an d untere Extremit
86.63.21↔	Großflächiges Vollhauttransplantat an den Hals	86.67.29↔	Groß temporäres HautRegenerationsgraft an And Lok
86.63.22↔	Großflächiges Vollhauttransplantat an Schulter und Oberarm	86.67.30↔	Permanenter Hautersatz durch Epidermisersatzmaterial
86.63.23↔	Großflächiges Vollhauttransplantat an den Unterarm	86.67.31↔	Permanenter Hautersatz durch Dermisersatzmaterial
86.63.25↔	Groß Vollhauttransplantat an Bruw, Bauch und Rücken	86.67.99↔	Haut-Regenerationsgraft, sonstige
86.63.26↔	Groß Vollhauttransplantat an d Leisten und Genreg	86.69.00↔	Sonstige Hauttransplantation an andere Lokalisationen, n.n.bez.
86.63.27↔	Großflächiges Vollhauttransplantat an das Gesäß	86.69.10↔	Klfl Spalthauttx an D Kopf (auss Lip und Mund)
86.63.28↔	Groß Vollhauttransplantat an Os und Unterschenkel	86.69.11↔	Kleinflächige Spalthauttransplantation an den Hals
86.63.29↔	Großflächiges Vollhauttransplantat an andere Lokalisation	86.69.12↔	Kleinflächige Spalthauttransplantation an Schulter und Oberarm
86.63.2a↔	Großflächiges Vollhauttransplantat an den Fuß	86.69.13↔	Kleinflächige Spalthauttransplantation an den Unterarm
86.63.99↔	Vollhauttransplantat an andere Lokalisation, sonstige	86.69.14↔	Kleinflächige Spalthauttransplantation an die Hand
86.65.00↔	Heterologe Hauttransplantation, n.n.bez.	86.69.15↔	Kleinfl Spalthauttransplantation an Brustwand und Rücken
86.65.10↔	Kleinflächige heterologe Hauttx an D Kopf	86.69.16↔	Kleinflächige Spalthauttransplantation an der Bauchregion
86.65.11↔	Kleinflächige heterologe Hauttransplantation an den Hals	86.69.17↔	Klfl Spalthauttransplantation an d Leisten und Genreg
86.65.12↔	Kleinflächige heterol Hauttx an Schulter und Oberarm	86.69.18↔	Klfl Spalthauttransplantation an Os und Unterschenkel
86.65.13↔	Kleinflächige heterologe Hauttransplantation an den Unterarm	86.69.19↔	Kleinflächige Spalthauttransplantation an andere Lokalisation
86.65.14↔	Kleinflächige heterologe Hauttransplantation an die Hand	86.69.1a↔	Kleinflächige Spalthauttransplantation an den Fuß
86.65.15↔	Kleinflächige heterologe Hauttx an Bruw und Rücken	86.69.20↔	Groß Spalthauttx an D Kopf (auss Lip und Mund)
86.65.16↔	Kleinflächige heterologe Hauttransplantation an die Bauchregion	86.69.21↔	Großflächige Spalthauttransplantation an den Hals
86.65.17↔	Kleinflächige heterologe Hauttx an d untere Extremit	86.69.22↔	Großflächige Spalthauttransplantation an Schulter und Oberarm
86.65.19↔	Kleinflächige heterologe Hauttx an And Lokalisation	86.69.23↔	Großflächige Spalthauttransplantation an den Unterarm
86.65.20↔	Großflächige heterologe Hauttransplantation an den Kopf	86.69.24↔	Großflächige Spalthauttransplantation an die Hand
86.65.21↔	Großflächige heterologe Hauttransplantation an den Hals	86.69.25↔	Großfl Spalthauttransplantation an Brustwand und Rücken
86.65.22↔	Groß heterologe Hauttx an Schulter und Oberarm	86.69.26↔	Großflächige Spalthauttransplantation an die Bauchregion
86.65.23↔	Großflächige heterologe Hauttransplantation an den Unterarm	86.69.27↔	Groß Spalthauttransplantation an d Leist und Genreg
86.65.24↔	Großflächige heterologe Hauttransplantation an die Hand	86.69.28↔	Großflächige Spalthauttransplantation an das Gesäß
86.65.25↔	Groß heterologe Hauttx an Bruw und Rücken	86.69.29↔	Großflächige Spalthauttransplantation an andere Lokalisation
86.65.26↔	Großflächige heterologe Hauttransplantation an Bauchregion	86.69.2a↔	Groß Spalthauttransplantation an Os und Unterschenkel
86.65.27↔	Groß heterologe Hauttx an d untere Extremit	86.69.2b↔	Großflächige Spalthauttransplantation an den Fuß
86.65.29↔	Groß heterologe Hauttx an And Lokalisation	86.69.99↔	Sonstige Hauttransplantation an andere Lokalisationen, sonstige
86.65.30↔	Transplantation von Schweinehaut	86.70↔	Gestielte oder freie Lappen, n.n.bez.
86.65.40↔	Prm Hautrsatz d zweischchtgs DrmsEpdrmsErstzmtrial	86.71↔	Harauspräp und Vorbereiten von gestielt oder fr Lappen
86.65.99↔	Heterologe Hauttransplantation, sonstige	86.72↔	Verschiebung eines gestielten Lappens
86.66.00↔	Homologe Hauttransplantation, n.n.bez.	86.73.00↔	Anbr von gestieltem oder fr Lappen an d Hand, n.n.bez.
86.66.10↔	Kleinflächige homologe Hauttransplantation an den Kopf	86.73.10↔	Kleinflächige Dehnungsplastik an die Hand
86.66.11↔	Kleinflächige homologe Hauttransplantation an den Hals	86.73.11↔	Kleinflächige Verschiebe-Rotationsplastik an die Hand
86.66.12↔	Kleinflächige homologe Hauttx an Schulter und Oberarm	86.73.12↔	Kleinflächige Transpositionsplastik an die Hand
86.66.13↔	Kleinflächige homologe Hauttransplantation an den Unterarm	86.73.13↔	Kleinflächige Insellappenplastik an die Hand
86.66.14↔	Kleinflächige homologe Hauttransplantation an die Hand	86.73.14↔	Kleinflächige Z-Plastik an die Hand
86.66.15↔	Kleinflächige homologe Hauttx an Bruw und Rücken	86.73.20↔	Großflächige Dehnungsplastik an die Hand
86.66.16↔	Kleinflächige homologe Hauttransplantation an die Bauchregion	86.73.21↔	Großflächige Verschiebe-Rotationsplastik an die Hand
86.66.17↔	Kleinflächige homologe Hauttx an d untere Extremit	86.73.22↔	Großflächige Transpositionsplastik an die Hand
86.66.19↔	Kleinflächige homologe Hauttx an And Lokalisation	86.73.23↔	Großflächige Insellappenplastik an die Hand
86.66.20↔	Großflächige homologe Hauttransplantation an den Kopf	86.73.24↔	Großflächige Z-Plastik an die Hand
86.66.21↔	Großflächige homologe Hauttransplantation an den Hals	86.73.29↔	Sonstige lokale Lappenplastik an die Hand

86.73.30↔	Anbr von fr Lappen mit mikrovasculärer Anast an d Hand	86.75.17↔	Rev von gestielt o fr Lp o fr Hauttx d unteren Extrem
86.73.40↔	Anbr von gestielt reg o gestielt Fernl an d Hand	86.75.19↔	Revision von gestielt o fr Lp o fr Hauttx and Lok
86.73.80↔	Komb plastische Eingriffe an Haut und Unterhaut der Hand	86.75.99↔	Revision von gestieltem oder freiem Lappen, sonstige
86.73.99↔	Anbr von gestielten oder fr Lappen an d Hand, sonstige	86.76.00↔	Anbr von gestielt o fr Lp an And Lok, GroFl, n.n.bez.
86.74.00↔	Anbr von gestielt oder fr Lappen an And Lok, n.n.bez.	86.76.10↔	Großflächige Dehnungsplastik am Kopf (außer Lippe und Mund)
86.74.10↔	Kleinflächige Dehnungsplastik am Kopf (außer Lippe und Mund)	86.76.11↔	Großflächige Dehnungsplastik am Hals
86.74.11↔	Kleinflächige Dehnungsplastik am Hals	86.76.12↔	Großflächige Dehnungsplastik an Schulter und Oberarm
86.74.12↔	Kleinflächige Dehnungsplastik an Schulter und Oberarm	86.76.13↔	Großflächige Dehnungsplastik am Unterarm
86.74.13↔	Kleinflächige Dehnungsplastik am Unterarm	86.76.14↔	Großflächige Dehnungsplastik an Brustwand und Rücken
86.74.14↔	Kleinflächige Dehnungsplastik an Brustwand und Rücken	86.76.15↔	Großflächige Dehnungsplastik an der Bauchregion
86.74.15↔	Kleinflächige Dehnungsplastik an der Bauchregion	86.76.16↔	Großflächige Dehnungsplastik an der Leisten- und Genitalregion
86.74.16↔	Kleinflächige Dehnungsplastik an der Leisten- und Genitalregion	86.76.17↔	Großflächige Dehnungsplastik am Gesäß
86.74.17↔	Kleinflächige Dehnungsplastik am Gesäß	86.76.19↔	Großflächige Dehnungsplastik, an andere Lokalisationen
86.74.18↔	Kleinfl Dehnungsplastik an Oberschenkel und Unterschenkel	86.76.1a↔	Grossfl Dehnungsplastik an Oberschenkel und Unterschenkel
86.74.19↔	Kleinflächige Dehnungsplastik, an andere Lokalisationen	86.76.1b↔	Großflächige Dehnungsplastik am Fuß
86.74.1a↔	Kleinflächige Dehnungsplastik am Fuß	86.76.20↔	Grofl VerschiebeRotationspl a Kopf (auss Lip u Mund)
86.74.20↔	Klfl VerschiebeRotationspl a Kopf (auss Lip und Mund)	86.76.21↔	Großflächige Verschiebe-Rotationsplastik am Hals
86.74.21↔	Kleinflächige Verschiebe-Rotationsplastik am Hals	86.76.22↔	Grossfl Verschiebe-Rotationsplastik an Schulter und Oberarm
86.74.22↔	Klfl VerschiebeRotationsplastik an Schulter und Oba	86.76.23↔	Großflächige Verschiebe-Rotationsplastik am Unterarm
86.74.23↔	Kleinflächige Verschiebe-Rotationsplastik am Unterarm	86.76.24↔	Grossfl Verschiebe-Rotationsplastik an Brustwand und Rücken
86.74.24↔	Kleinflächige Verschiebe-Rotationsplastik an der Hand	86.76.25↔	Großflächige Verschiebe-Rotationsplastik an der Bauchregion
86.74.25↔	Klfl VerschiebeRotationsplastik an Bruw und Rücken	86.76.26↔	Grofl VerschiebeRotationspl an d Leist und Genreg
86.74.26↔	Kleinflächige Verschiebe-Rotationsplastik an der Bauchregion	86.76.27↔	Großflächige Verschiebe-Rotationsplastik am Gesäß
86.74.27↔	Klfl VerschiebeRotationspl an d Leist und Genreg	86.76.28↔	Grofl VerschiebeRotationspl an Os und Unterschenkel
86.74.28↔	Kleinflächige Verschiebe-Rotationsplastik am Gesäß	86.76.29↔	Grossfl Verschiebe-Rotationsplastik an andere Lokalisation
86.74.29↔	Klfl VerschiebeRotationsplastik, an And Lok	86.76.2a↔	Großflächige Verschiebe-Rotationsplastik am Fuß
86.74.2a↔	Klfl VerschiebeRotationspl an Os und Unterschenkel	86.76.30↔	Grofl Transpositionsplastik a Kopf (auss Lip und Mund)
86.74.2b↔	Kleinflächige Verschiebe-Rotationsplastik am Fuß	86.76.31↔	Großflächige Transpositionsplastik am Hals
86.74.30↔	Klfl Transpositionsplastik a Kopf (auss Lip und Mund)	86.76.32↔	Großflächige Transpositionsplastik an Schulter und Oberarm
86.74.31↔	Kleinflächige Transpositionsplastik am Hals	86.76.33↔	Großflächige Transpositionsplastik am Unterarm
86.74.32↔	Kleinflächige Transpositionsplastik an Schulter und Oberarm	86.76.34↔	Großflächige Transpositionsplastik an Brustwand und Rücken
86.74.33↔	Kleinflächige Transpositionsplastik am Unterarm	86.76.35↔	Großflächige Transpositionsplastik an der Bauchregion
86.74.34↔	Kleinflächige Transpositionsplastik an Brustwand und Rücken	86.76.36↔	Grofl Transpositionsplastik an d Leisten und Genreg
86.74.35↔	Kleinflächige Transpositionsplastik an der Bauchregion	86.76.37↔	Großflächige Transpositionsplastik am Gesäß
86.74.36↔	Klfl Transpositionsplastik an d Leisten und Genreg	86.76.38↔	Grofl Transpositionsplastik an Os und Unterschenkel
86.74.37↔	Kleinflächige Transpositionsplastik am Gesäß	86.76.39↔	Großflächige Transpositionsplastik an andere Lokalisation
86.74.38↔	Klfl Transpositionsplastik an Os und Unterschenkel	86.76.3a↔	Großflächige Transpositionsplastik am Fuß
86.74.39↔	Kleinflächige Transpositionsplastik, an andere Lokalisationen	86.76.40↔	Grossfl Insellappenplastik am Kopf (außer Lippe und Mund)
86.74.3a↔	Kleinflächige Transpositionsplastik am Fuß	86.76.41↔	Großflächige Insellappenplastik am Hals
86.74.40↔	Kleinfl Insellappenplastik am Kopf (außer Lippe und Mund)	86.76.42↔	Großflächige Insellappenplastik an Schulter und Oberarm
86.74.41↔	Kleinflächige Insellappenplastik am Hals	86.76.43↔	Großflächige Insellappenplastik am Unterarm
86.74.42↔	Kleinflächige Insellappenplastik an Schulter und Oberarm	86.76.44↔	Großflächige Insellappenplastik an Brustwand und Rücken
86.74.43↔	Kleinflächige Insellappenplastik am Unterarm	86.76.45↔	Großflächige Insellappenplastik an der Bauchregion
86.74.44↔	Kleinflächige Insellappenplastik an Brustwand und Rücken	86.76.46↔	Grofl Insellappenplastik an d Leisten und Genreg
86.74.45↔	Kleinflächige Insellappenplastik an der Bauchregion	86.76.47↔	Großflächige Insellappenplastik am Gesäß
86.74.46↔	Kleinflächige Insellappl an d Leisten und Genreg	86.76.48↔	Grofl Insellappl an Oberschenkel und Unterschenkel
86.74.47↔	Kleinflächige Insellappenplastik am Gesäß	86.76.49↔	Großflächige Insellappenplastik, an andere Lokalisationen
86.74.48↔	Klfl Insellappl an Oberschenkel und Unterschenkel	86.76.4a↔	Großflächige Insellappenplastik am Fuß
86.74.49↔	Kleinflächige Insellappenplastik, an andere Lokalisationen	86.76.99↔	Anbr von gestielt o fr Lp an And Lok, GroFl, sonstige
86.74.4a↔	Kleinflächige Insellappenplastik am Fuß	86.77.00↔	Anbringen von sonstiger lokaler Lappenplastik, n.n.bez.
86.74.50↔	Kleinflächige Z-Plastik am Kopf (außer Lippe und Mund)	86.77.10↔	Sonstige lokale Lappenplastik am Kopf (außer Lippe und Mund)
86.74.51↔	Kleinflächige Z-Plastik am Hals	86.77.11↔	Sonstige lokale Lappenplastik am Hals
86.74.52↔	Kleinflächige Z-Plastik an Schulter und Oberarm	86.77.12↔	Sonstige lokale Lappenplastik an Schulter und Oberarm
86.74.53↔	Kleinflächige Z-Plastik am Unterarm	86.77.13↔	Sonstige lokale Lappenplastik am Unterarm
86.74.54↔	Kleinflächige Z-Plastik an Brustwand und Rücken	86.77.14↔	Sonstige lokale Lappenplastik an Brustwand und Rücken
86.74.55↔	Kleinflächige Z-Plastik an der Bauchregion	86.77.15↔	Sonstige lokale Lappenplastik an der Bauchregion
86.74.56↔	Kleinflächige Z-Plastik an der Leisten- und Genitalregion	86.77.16↔	Sonstige lokale Lappenplastik an der Leisten- und Genitalregion
86.74.57↔	Kleinflächige Z-Plastik am Gesäß	86.77.17↔	Sonstige lokale Lappenplastik am Gesäß
86.74.58↔	Kleinflächige Z-Plastik an Oberschenkel und Unterschenkel	86.77.18↔	Sonst lokale Lappenplastik an Oberschenkel und Uschenkel
86.74.59↔	Kleinflächige Z-Plastik, an andere Lokalisationen	86.77.19↔	Sonstige lokale Lappenplastik, an andere Lokalisationen
86.74.5a↔	Kleinflächige Z-Plastik am Fuß	86.77.1a↔	Sonstige lokale Lappenplastik am Fuß
86.74.99↔	Anbr von gestielt oder fr Lappen an And Lok, sonstige	86.77.99↔	Anbringen von sonstiger lokaler Lappenplastik, sonstige
86.75.00↔	Revision von gestieltem oder freiem Lappen, n.n.bez.	86.78.00↔	Sonstige Lappenplastiken, n.n.bez.
86.75.10↔	Revision von gestielt o fr Lp o fr Hauttx d Kopfes	86.78.10↔	Anbr v fr Lp m mkrvsk Anast a Kpf (auss Lp u Mnd)
86.75.11↔	Revision von gestielt o fr Lp o fr Hauttx d Halses	86.78.11↔	Anbr von fr Lappen mit mikrovasculärer Anast a Hals
86.75.12↔	Rev von gestielt o fr Lp o fr Hauttx von Schult u Oba	86.78.12↔	Anbr von fr Lp m mikrovask Anast an Schulter und Oba
86.75.13↔	Revision von gestielt o fr Lp o fr Hauttx d Unterarmes	86.78.13↔	Anbr von fr Lp mit mikrovasculärer Anast a Unterarm
86.75.14↔	Revision von gestielt oder fr Lp oder fr Hauttx d Hand	86.78.14↔	Anbr von fr Lp m mikrovask Anast an Bruw und Rücken
86.75.15↔	Rev von gestielt o fr Lp o fr Hauttx d Bruw und Rücken	86.78.15↔	Anbr von fr Lp mit mikrovasculärer Anast an Bauchreg
86.75.16↔	Revision von gestielt o fr Lp o fr Hauttx d Bauchreg	86.78.16↔	Anbr von fr Lp m mikrovask Anast an d Leist u Genreg

86.78.17↔	Anbr von fr Lappen mit mikrovaskulärer Anast a Gesäß	86.88.33↔	Grofl Weichteildeckung d kult Keratinozyten a Unterarm
86.78.18↔	Anbr von fr Lp m mikrovask Anast an d unteren Extrem	86.88.34↔	Grofl Weichteildeckung d kult Keratinozyten an d Hand
86.78.19↔	Anbr von fr Lp mit mikrovaskulärer Anast an And Lok	86.88.35↔	Grofl Weichtd d kult Keratinozyten an Bruw u Rücken
86.78.20↔	Anbr v gestielt rg Lp o gestielt Frnl a Kpf (auss Lp u Mnd)	86.88.36↔	Grofl Weichtd d kult Keratinozyten an d Bauchreg
86.78.21↔	Anbr von gestielt regionalem Lp o gestielt Fernl a Ha	86.88.37↔	Grofl Weichtd d kult Keratinozyten an d unt Extrem
86.78.22↔	Anbr v gestielt rg Lp o gestielt Frnl an Schl u Ob	86.88.39↔	Grofl Weichteildeckung d kult Keratinozyten an and Lok
86.78.23↔	Anbr von gestielt reg Lp o gestielt Fernl a Unterarm	86.88.40↔	Grfl tmp Weichtd d Komb mhr Vrf an and Teil d Kpfs
86.78.24↔	Anbr v gestielt rg Lp o gestielt Frnl an Brw u Rückn	86.88.41↔	Grofl temp Weichteildeckung d Komb mehr Verfahren a Ha
86.78.25↔	Anbr v gestielt reg Lp o gestielt Fernl an d Bauchreg	86.88.42↔	Grofl temp Weichtd d Komb mehr Verf an Schult u Oba
86.78.26↔	Anbr v gestielt rg Lp o gestielt Frnl an d Leist u Gnrg	86.88.43↔	Grofl temp Weichteildeckung d Komb mehr Verf a Unta
86.78.27↔	Anbr von gestielt reg Lp o gestielt Fernl a Gesäß	86.88.44↔	Grofl temp Weichteildeckung d Komb mehr Verf an d Hand
86.78.28↔	Anbr v gestielt rg Lp o gestielt Frnl an d unt Extrm	86.88.45↔	Grofl temp Weichtd d Komb mehr Verf an Bruw u Rücken
86.78.29↔	Anbr von gestielt reg Lp o gestielt Fernl an And Lok	86.88.46↔	Grofl temp Weichtd d Komb mehr Verf an d Bauchreg
86.78.30↔	Kmb Plst Engr an Haut u Unth d Kpfs (auss Lp u Mnd)	86.88.47↔	Grofl temp Weichtd d Komb mehr Verf an d unt Extrem
86.78.31↔	Komb plastische Eingr an Haut und Unterhaut d Halses	86.88.49↔	Grofl temp Weichtd d Komb mehr Verf an and Lok
86.78.32↔	Komb Plast Eingr an Haut u Unterhaut von Schult u Oba	86.88.90↔	Sonstige temporäre Weichteildeckung am Kopf
86.78.33↔	Komb Plast Eingr an Haut und Unterhaut d Unterarmes	86.88.91↔	Sonstige temporäre Weichteildeckung am Hals
86.78.34↔	Komb Plast Eingr an Haut u Unterhaut von Bruw u Rücken	86.88.92↔	Sonstige temporäre Weichteildeckung an Schulter und Oberarm
86.78.35↔	Komb Plast Eingr an Haut und Unterhaut von Bauchreg	86.88.93↔	Sonstige temporäre Weichteildeckung am Unterarm
86.78.36↔	Komb Plast Eingr an Haut u Unterhaut d Leist u Genreg	86.88.94↔	Sonstige temporäre Weichteildeckung an der Hand
86.78.37↔	Komb plastische Eingr an Haut und Unterhaut d Gesäßes	86.88.95↔	Sonst temporäre Weichteildeckung an Brustwand und Rücken
86.78.38↔	Komb Plast Eingr an Haut u Unterhaut d unteren Extrem	86.88.96↔	Sonstige temporäre Weichteildeckung an der Bauchregion
86.78.39↔	Komb plastische Eingr an Haut und Unterhaut and Lok	86.88.97↔	Sonstige temporäre Weichteildeckung an der unteren Extremität
86.78.40↔	Anbr v sonst gestielt o fr Lp a Kopf (auss Lip u Mund)	86.88.99↔	Sonstige temporäre Weichteildeckung, sonstige
86.78.41↔	Anbringen von sonstigem gestielten oder freien Lappen am Hals	86.89.00↔	Sonstige Plast Reko an Haut und Subkutan, n.n.bez.
86.78.42↔	Anbr von sonstigem gestielt o fr Lp an Schult und Oba	86.89.10↔	Lappenstieldurchtrennung nach Hautplastik am Kopf
86.78.43↔	Anbr von sonstigem gestielt oder fr Lappen a Unterarm	86.89.11↔	Lappenstieldurchtrennung nach Hautplastik am Hals
86.78.44↔	Anbr von sonstigem gestielt o fr Lp an Bruw und Rücken	86.89.12↔	Lappenstieldurchtrennung n Hautplastik an Schulter u Axilla
86.78.45↔	Anbr von sonstigem gestielt oder fr Lp an d Bauchreg	86.89.13↔	Lappensturdurch nach Hautpl an Oberarm und Ellb
86.78.46↔	Anbr von sonst gestielt o fr Lp an d Leist und Genreg	86.89.14↔	Lappenstieldurchtrennung nach Hautplastik am Unterarm
86.78.47↔	Anbringen von sonstm gestielten o freien Lappen am Gesäß	86.89.15↔	Lappenstieldurchtrennung nach Hautplastik an der Hand
86.78.48↔	Anbr von sonst gestielt o fr Lp an d unteren Extrem	86.89.16↔	Lappensturdurch nach Hautpl an Bruw, Bauch und Rücken
86.78.49↔	Anbr von sonstigem gestielt oder fr Lappen an And Lok	86.89.17↔	Lappensturdurch nach Hautpl an d Leisten und Genreg
86.78.99↔	Sonstige Lappenplastiken, sonstige	86.89.18↔	Lappenstieldurchtrennung nach Hautplastik am Gesäß
86.88.00↔	Sonstige (temporäre) Weichteildeckung, n.n.bez.	86.89.19↔	Lappensturdurch nach Hautpl an and Lokalisation
86.88.10↔	Klfl Weichteildeckung d kult Keratinozyten a Kopf	86.89.1a↔	Lappensturdurch nach Hautpl an Oberschenkel und Knie
86.88.11↔	Klfl Weichteildeckung d kultivierte Keratinozyten a Ha	86.89.1b↔	Lappensturdurch nach Hautpl an Unterschenkel und Fuß
86.88.12↔	Klfl Weichtd d kult Keratinozyten an Schult u Oba	86.89.80↔	Revision einer Hautplastik am Kopf
86.88.13↔	Klfl Weichteildeckung d kult Keratinozyten a Unterarm	86.89.84↔	Revision einer Hautplastik am Unterarm
86.88.14↔	Klfl Weichteildeckung d kult Keratinozyten an d Hand	86.89.85↔	Revision einer Hautplastik an der Hand
86.88.15↔	Klfl Weichtd d kult Keratinozyten a Bruw u Rücken	86.89.87↔	Revision e Hautpl an d Leisten und Genreg und a Gesäß
86.88.16↔	Klfl Weichtd d kult Keratinozyten an d Bauchreg	86.89.88↔	Revision einer Hautplastik an der unteren Extremität
86.88.17↔	Klfl Weichtd d kult Keratinozyten an d unt Extrem	86.89.89↔	Revision einer Hautplastik an anderer Lokalisation
86.88.19↔	Klfl Weichteildeckung d kult Keratinozyten an and Lok	86.89.99↔	Sonstige Plast Reko an Haut und Subkutan, sonstige
86.88.20↔	Klfl temp Weichteildeckung d Komb mehr Verf a Kopf	86.91↔	Exzision von Haut zur Transplantation
86.88.21↔	Klfl temp Weichteildeckung d Komb mehr Verfahren a Ha	86.93.00↔	Einsetzen eines Gewebeexpanders, n.n.bez.
86.88.22↔	Klfl temp Weichtd d Komb mehr Verf an Schult u Oba	86.93.10↔	Einsetzen eines Gewebeexpanders am Kopf
86.88.23↔	Klfl temp Weichteildeckung d Komb mehr Verf a Unta	86.93.11↔	Einsetzen eines Gewebeexpanders am Hals
86.88.24↔	Klfl temp Weichteildeckung d Komb mehr Verf an d Hand	86.93.12↔	Einsetzen eines Gewebeexpanders an Schulter und Oberarm
86.88.25↔	Klfl temp Weichtd d Komb mehr Verf an Bruw u Rücken	86.93.13↔	Einsetzen eines Gewebeexpanders am Unterarm
86.88.26↔	Klfl temp Weichtd d Komb mehr Verf an d Bauchreg	86.93.14↔	Einsetzen eines Gewebeexpanders an der Hand
86.88.27↔	Klfl temp Weichtd d Komb mehr Verf an d unt Extrem	86.93.15↔	Einsetzen eines Gewebeexpanders an Brustwand und Rücken
86.88.29↔	Klfl temp Weichteildeckung d Komb mehr Verf an and Lok	86.93.16↔	Einsetzen eines Gewebeexpanders an der Bauchregion
86.88.30↔	Grfl Weichtd d kit Krtzynn an and Teil d Kpfs	86.93.18↔	Einsetzen eines Gewebeexpanders an der unteren Extremität
86.88.31↔	Grofl Weichteildeckung d kult Keratinozyten a Ha	86.93.99↔	Einsetzen eines Gewebeexpanders, sonstige
86.88.32↔	Grofl Weichtd d kult Keratinozyten an Schult u Oba		

Prozedur J08-3

01.12.00↔	Offene Biopsie an den Hirnhäuten, n.n.bez.	01.24.11↔	Sonst Kraniotomie zur Entleerung e epiduralen Hämatoms
01.12.10↔	Stereotaktische offene Biopsie an den Hirnhäuten	01.24.12↔	Sonstige Kraniotomie zur Entleerung eines epiduralen Empyems
01.12.99↔	Offene Biopsie an den Hirnhäuten, sonstige	01.24.13↔	S Krniot,Enl v allpl Mt o Mdräg i D Schädlkn o Epdraum
01.14.00↔	Offene Biopsie am Gehirn, n.n.bez.	01.24.14↔	S Krniot,Entf v allpl Mtrialdr Mdräg aus Schädlkn o Epdraum
01.14.10↔	Stereotaktische offene Biopsie am Gehirn	01.24.15↔	Sonstige Kraniot, Entf e Fk aus Schädelkn o Epidraum
01.14.99↔	Offene Biopsie am Gehirn, sonstige	01.24.16↔	So Kraniot, So Drain epid Flüssigk o aus sonst Gründen
01.15↔	Biopsie am Schädel	01.24.20↔	Kraniotomie der Kalotte als Zugang, n.n.bez.
01.21↔	Inzision und Drainage an den kranialen Sinus	01.24.21↔	Bohrlochtrepanation der Kalotte als Zugang
01.22↔	Entf d Elektrod(n) e intrakraniellen Neurostimulators	01.24.22↔	Streotktsch führt Schädlröfnng übr d Klft als Zg
01.24.00↔	Sonstige Kraniotomie, n.n.bez.	01.24.29↔	Kraniotomie der Kalotte als Zugang, sonstige
01.24.10↔	Sonstige Kraniotomie mit Dekompression	01.24.30↔	Zugang durch die Schädelbasis, n.n.bez.

01.24.31↔	Zugang durch die Schädelbasis, transoral	01.6x.11↔	Exzision und Destruktion von Tumorgewebe an d Kalotte
01.24.32↔	Zugang d d Schädelb, transor m Spal d weichen Gaumens	01.6x.20↔	Exz und Destr vom sonst erkrankten Gew an d Schädelb
01.24.33↔	Zg d d Schädelb, trnsr m Spl d weichn u hrtn Gaumns	01.6x.21↔	Exz und Destr von sonst erkrankten Gew an d Kalotte
01.24.34↔	Zugang durch die Schädelbasis, transsphenoidal	01.6x.22↔	Exz u Dstr v snst erkrnktn Gw an d Klft m Hrnh
01.24.35↔	Zugang durch die Schädelbasis, transthemoidal	01.6x.99↔	Exzision und Destr einer Läsion a Schädel, sonstige
01.24.36↔	Zugang durch die Schädelbasis, transmastoidal	02.01↔	Eröffnen einer Schädelnaht
01.24.37↔	Zugang durch die Schädelbasis, translabyrinthär	02.02↔	Elevation von Frakturfragmenten vom Schädel
01.24.38↔	Zugang durch die Schädelbasis, transpyramidal	02.03↔	Bildung eines Schädelknochenlappens
01.24.39↔	Zugang durch die Schädelbasis, sonstige	02.04.00↔	Knochen transplantation an den Schädel, n.n.bez.
01.24.3a↔	Zugang durch die Schädelbasis, transkondylär	02.04.10↔	Knochen transplantation an den Schädel, Schädeldach
01.24.3b↔	Zugang durch die Schädelbasis, transorbital	02.04.99↔	Knochen transplantation an den Schädel, sonstige
01.24.3c↔	Zugang durch die Schädelbasis, mit Le-Fort-I-Osteotomie	02.05.00↔	Einsetzen einer Schädelknochenplatte, n.n.bez.
01.24.99↔	Sonstige Kraniotomie, sonstige	02.05.10↔	Eins CADImp an Hrsch oh Bt d Gsschäd,Enf Df
01.25.00↔	Sonstige Kraniektomie, n.n.bez.	02.05.11↔	Eins CADImp an Hrsch oh Bt d Gsschäd,grßr o kmpl Df
01.25.10↔	Sonstige Kraniektomie mit Dekompression	02.05.20↔	Eins CADImp an Hrsch m Bt v Orb, Tmpreg o fr Sn(bs 2 Rg)
01.25.11↔	Sonst Kraniektomie zur Entleerung e epiduralen Hämatoms	02.05.30↔	Eins CADImp an Hrsch m Bt mlT Rg d Gsschäd(b3Rg)
01.25.12↔	Sonst Kraniektomie zur Entleerung e epiduralen Empyems	02.05.99↔	Einsetzen einer Schädelknochenplatte, sonstige
01.25.13↔	So Kraniekt zur Entf e Fk aus Schädelkn o Epidraum	02.06.00↔	Sonstige Osteoplastik am Schädel, n.n.bez.
01.25.14↔	S Krniekt m Enl v allpl Mt o Mdrtrg i D Schädelkn o Epdraum	02.06.10↔	Frontoorbitale Kranioplastik zur Verlagerung
01.25.19↔	So Kraniekt z Drain epid Flüssigk o aus sonst Gründen	02.06.20↔	Rk d Hrsch oh Bt d Gsschäd, m einf Implnt (Knmnt)
01.25.20↔	Sonstige Kraniekt, Rekraniotomie mit Einbr e Drain	02.06.30↔	Reko v Hirn u Gesschäd, m einf Implant (Knzement) o Tx
01.25.21↔	S Krniekt,Rkrekt z Entf v alpl Mt o Mdr a d Schädeln o Epdrir	02.06.99↔	Sonstige Osteoplastik am Schädel (Kranioplastik), sonstige
01.25.99↔	Sonstige Kraniektomie, sonstige	02.07↔	Entfernen einer Schädelknochenplatte
01.26↔	Einsetz und Ersetz e Kath i d Schädelhöhle o Hirn	02.11↔	Einfache Naht an der Dura mater des Gehirns
01.28↔	Einsetzen von intrakraniellen Katheter(n) via Bohrloch(löcher)	02.12.00↔	Sonstige Rekonstruktion an den Hirnhäuten, n.n.bez.
01.29.00↔	Rv (h Erstz) v Kth(n) aus Schädelh o Hrn, n.n.bz.	02.12.10↔	Sonstige Rekonstruktion an den Hirnhäuten ohne Kranioplastik
01.29.10↔	Stereot Rev (oh Ersetz) v intrazer Kath z intrav Infus	02.12.20↔	Sonstige Rekonstruktion an den Hirnhäuten mit Kranioplastik
01.29.99↔	Rev (oh Ersetz) von Kath(n) aus Schädelh o Hirn, So	02.12.21↔	Sonstige Duraplastik mit Kranioplastik an der Konvexität
01.31.00↔	Inzision an den Hirnhäuten, n.n.bez.	02.12.22↔	So Durapl m Kranioplastik a kraniozervikalen Übergang
01.31.10↔	Inzis an D Hirnh zur Entl e subduralen Häm (Hygroms)	02.12.99↔	Sonstige Rekonstruktion an den Hirnhäuten, sonstige
01.31.11↔	Inzision an D Hirnhäuten zur Entl e subduralen Empyems	02.13↔	Ligatur eines Gefässes der Hirnhäute
01.31.20↔	Inzis an D Hrn z Drain v sbd u sbchnoidlr Flüssgk	02.14↔	Exzision am Plexus chorioideus
01.31.99↔	Inzision an den Hirnhäuten, sonstige	02.2↔	Ventrikulostomie
01.39.00↔	Sonstige Inzision am Gehirn, n.n.bez.	02.31↔	Ventrikelschunt zu Strukturen in Kopf und Hals
01.39.10↔	Sonstige Inzision a Hirn zur Entl e intrazer Häm (at)	02.32↔	Ventrikelschunt zum Kreislaufsystem
01.39.11↔	Sonstige Inzision a Hirn zur Entl e intrazer Abszesses	02.33↔	Ventrikelschunt zur Thoraxhöhle
01.39.19↔	So Inzis a Gehrin, Entl v So intrazerebraler Flüssigk	02.34↔	Ventrikelschunt zu Bauchhöhle und Bauchorganen
01.39.20↔	So Inzis a Hirn, Stereotaktische Entl e intrakr Häm (at)	02.35↔	Ventrikelschunt zum Harnwegssystem
01.39.21↔	So Inzis a Hirn, Stereot Entl e intrakr Abszesses	02.39↔	Sonstige Operationen zum Einrichten einer Ventrikeldrainage
01.39.29↔	S Inzis a Hrn, Streot Entl S intrkrnielr Flüssgk	02.41.00↔	Spülung und Exploration eines Ventrikelschunts, n.n.bez.
01.39.30↔	Sonstige Inzision a Gehirn, Entf e intrazerebralen Fk	02.41.10↔	Spülung und Exploration eines Ventrikelschunts, zentraler Teil
01.39.40↔	Anl e ext Drain a Liquysys (z.B. ventr, zist, subd)	02.41.20↔	Spülung und Exploration eines Ventrikelschunts, peripherer Teil
01.39.41↔	Anl e Reserv a Liquysys (z.B. ventr, zisternal, subd)	02.41.99↔	Spülung und Exploration eines Ventrikelschunts, sonstige
01.39.42↔	Entf e Reserv a Liquysys (z.B. ventr, zisternal, subd)	02.42.00↔	Ersetzen eines Ventrikelschunts, n.n.bez.
01.39.50↔	Entfernung eines intrakraniellen Implantates	02.42.10↔	Ersetzen eines Ventrikelschunts, zentraler Teil
01.39.99↔	Sonstige Inzision am Gehirn, sonstige	02.42.20↔	Ersetzen eines Ventrikelschunts, peripherer Teil
01.41↔	Operationen am Thalamus	02.42.99↔	Ersetzen eines Ventrikelschunts, sonstige
01.42↔	Operationen am Globus pallidum	02.43↔	Entfernen eines Ventrikelschunts
01.51.00↔	Exz von Läsion oder Gewebe an D Hirnhäuten, n.n.bez.	02.91↔	Lösung von kortikalen Adhäsionen
01.51.10↔	Exz v Tmr an D Hrn m Präprtion v infiltriertm Nchbr	02.92↔	Plastische Rekonstruktion am Gehirn
01.51.99↔	Exzision von Läsion oder Gewebe an den Hirnhäuten, sonstige	02.93.00↔	Implnt o Erstz d Elktrd(n) e intrkr Neurstm, n.n.bez.
01.52.00↔	Hemisphärektomie, n.n.bez.	02.93.10↔	Implant o Ersetz v temp Mikroel z monok Abl u Stimul
01.52.10↔	Hemisphärektomie, hirneigenes intrazerebrales Tumorgewebe	02.93.11↔	Implnt o Erstz v tmp Mikroel z mltk Abl u Stml
01.52.11↔	Hemisphärektomie, nicht hirneigenes intrazerebr Tumorgewebe	02.93.20↔	Implnt o Erstz v prmn Mikroel z mnlk Abl u Stml
01.52.99↔	Hemisphärektomie, sonstige	02.93.21↔	Implnt o Erstz v prmn Mikroel z mltk Abl u Stml
01.53.00↔	Lobektomie am Gehirn, n.n.bez.	02.93.99↔	Implant o Ersetz d Elektrod(n) e intrakr Neurostim, So
01.53.10↔	Lobektomie am Gehirn, hirneigenes intrazerebr Tumorgewebe	02.99.00↔	Sonstige Operation an Schädel, Gehirn und Hirnhäuten, n.n.bez.
01.53.11↔	Lobekt a Hirn, Ni hirneigenes intrazerebrales Tumor	02.99.10↔	Stereotaktische Eingriffe am Liquorsystem
01.53.99↔	Lobektomie am Gehirn, sonstige	02.99.11↔	Streot Implnt u Explntion v rdioaktvmt Mt als slbst Engr
01.59.00↔	Sonstige Exz o Destr von Läs o Gew a Hirn, n.n.bez.	02.99.12↔	Stereot Implant von Gew an Schäd, Hirn und Hirnh
01.59.10↔	Sonstige Exz von hirneig intrazer Tumor a Hirn	02.99.13↔	Stereotaktische Instill von Med als selbst Ingr
01.59.11↔	Sonstige Exz von Ni hirneig intrazer Tumor a Hirn	02.99.14↔	Streot Implnt, Rv o Wchs v intrkr Kth z intrv Inf
01.59.12↔	So Exz von Läs o Gew a Hirn, Debr e Kontusion a Hirn	02.99.20↔	Umwld e Lquorshts (Hrnwssrbleitng) i e Mhrfchbleitng
01.59.19↔	Sonstige Exzision von Läsion oder Gewebe am Gehirn, sonstige	02.99.29↔	Sonstige Revision und Entfernung von Liquorableitungen
01.59.20↔	Sonstige Destr von hirneig intrazer Tumor a Hirn	02.99.30↔	Implantation oder Wechsel einer intrakraniellen Messsonde
01.59.21↔	Sonstige Destr von Ni hirneig intrazer Tumor a Hirn	02.99.31↔	Revision (ohne Wechsel) einer intrakraniellen Messsonde
01.59.29↔	Sonst Destruktion von Läsion o Gewebe am Gehirn, sonst	02.99.40↔	Implantation oder Wechsel einer Neuroprothese
01.59.99↔	Sonstige Exz o Destr von Läs o Gew a Hirn, sonstige	02.99.41↔	Revision (ohne Wechsel) einer Neuroprothese
01.6x.00↔	Exzision und Destruktion einer Läsion am Schädel, n.n.bez.	02.99.50↔	Implant u Entf e KathBallonSyst z intrazer Brachyth
01.6x.10↔	Exzision und Destruktion von Tumorgewebe an Schädelbasis	02.99.70↔	Rv (h Erstz) d Elktrd e intrkr Neurstm, n.n.bz.

02.99.71↔	Rv(h Ers)d Elkrtd intrkr Neurstm,streotktsch,perm Enzllsys z Dst	25.2x.41↔	Pelviglekt, transmandibularär Zugang, oh Reko
02.99.72↔	Rv(h Ers)d Elkrtd intrkr Neurstm,streotktsch,perm Mhrlsys z Dst	25.2x.42↔	Pelviglekt, transmand Zugang, Reko m lok Schleimh
02.99.79↔	Rev (oh Ersetz) d Elektrode e intrakr Neurostim, So	25.2x.43↔	Pelviglekt, transmand Zugang, Reko m myokutanem Lp
02.99.90↔	Sonstige stereotaktische Op an Schädel, Hirn und Hirnh	25.2x.44↔	Plvglkt, trnsmnd Zg, Rk m fr mkrvsknst Tx
02.99.99↔	Sonst Operation an Schädel, Gehirn u Hirnhäuten, sonst	25.2x.49↔	Pelviglekt, transmandibularär Zugang, m sonstiger Reko
04.01.00↔	Exzision eines Akustikusneurinoms, n.n.bez.	25.2x.50↔	Pelviglossomandibulektomie, n.n.bez.
04.01.10↔	Exzision eines Akustikusneurinoms durch Kraniotomie	25.2x.51↔	Pelviglossomandibulektomie, ohne Rekonstruktion
04.01.11↔	Exzision eines Akustikusneurinoms, Translabyrinthärer Zugang	25.2x.52↔	Pelviglossomekt, Rekonstruktion m lok Schleimhaut
04.01.99↔	Exzision eines Akustikusneurinoms, sonstige	25.2x.53↔	Pelviglossomekt, Rekonstruktion m myokutanem Lp
04.76↔	Plast Reko e alten traumat Verletzt an kran u periph Nn	25.2x.54↔	Pelviglossomekt, Reko m fr mikrovaskanast Tx
04.79.00↔	Sonstige Neuroplastik, n.n.bez.	25.2x.59↔	Pelviglossomandibulektomie, mit sonstiger Rekonstruktion
04.79.10↔	Transplantation und Transp e extrk Hirnner m epin Nht	25.3x.00↔	Vollständige Glossektomie, n.n.bez.
04.79.11↔	Transplantation und Transp d Plexus brachia m epin Nht	25.3x.09↔	Vollständige Glossektomie, sonstige
04.79.12↔	Transplantation und Transp von Nn d Schult m epin Nht	25.3x.10↔	Vollständige Glossekt, transoraler Zugang, n.n.bez.
04.79.13↔	Tx und Transp e Nn d Armes und d Hand m epin Nht	25.3x.11↔	Vollständige Glossekt, transoraler Zugang, oh Reko
04.79.14↔	Tx u Transp von Nn d Rumpfes u d unt Extrem m epin Nht	25.3x.12↔	Vollst Glossekt, transor Zugang, Reko m lok Schleimh
04.79.19↔	Transplantation und Transp e sonst Nervens m epin Nht	25.3x.13↔	Vollst Glossekt, transor Zugang, Reko m myokutanem Lp
04.79.20↔	Transplantation und Transposition e Nn m intersz Nht	25.3x.14↔	Vllst Glsskt, trnstr Zg, Rk m fr mkrvsknst Tx
04.79.21↔	Tx und Transp e extrk Hirnner m intersz Nht	25.3x.19↔	Vollständige Glossekt, transoraler Zugang, m So Reko
04.79.22↔	Tx und Transp d Plexus brachia m intersz Nht	25.3x.20↔	Vollständige Glossekt, transmand Zugang, n.n.bez.
04.79.23↔	Tx und Transp von Nn d Schult m intersz Nht	25.3x.21↔	Vollständige Glossekt, transmand Zugang, oh Reko
04.79.24↔	Tx und Transp e Nn d Armes und d Hand m intersz Nht	25.3x.22↔	Vollst Glossekt, transmand Zugang, Reko m lok Schleimh
04.79.25↔	Tx u Trnsp v Nn d Rmpfs u d unt Extrm m intrfsz Nht	25.3x.23↔	Vollst Glossekt, transmand Zug, Reko m myokutanem Lp
04.79.29↔	Transplantation und Transp e sonst Nn m intersz Nht	25.3x.24↔	Vllst Glsskt, trnsmnd Zg, Rk m fr mkrvsknst Tx
04.79.99↔	Sonstige Neuroplastik, sonstige	25.3x.29↔	Vollständige Glossekt, transmand Zugang, m So Reko
07.62↔	Partielle Exzision an der Hypophyse, transsphenoidaler Zugang	25.3x.30↔	Vollständige Pelviglossektomie, transoraler Zugang, n.n.bez.
07.65↔	Totale Exzision der Hypophyse, transsphenoidaler Zugang	25.3x.31↔	Vollständige Pelviglekt, transoraler Zugang, oh Reko
16.51.00↔	Exent d Orbita mit Entf ben Strukturen, n.n.bez.	25.3x.32↔	Vollst Pelviglekt, transor Zugang, Reko m lok Schleimh
16.51.10↔	Exent d Orb m Entf ben Strukturen, m Erhalt d Lidhaut	25.3x.33↔	Vollst Pelviglekt, transor Zug, Reko m myokutanem Lp
16.51.11↔	Exent d Orb m Entf ben Strukturen, oh Erhalt d Lidhaut	25.3x.34↔	Vllst Plvglkt, trnstr Zg, Rk m fr mkrvsknst Tx
16.51.99↔	Sonstige Exenteration d Orbita mit Entf ben Strukturen	25.3x.39↔	Vollständige Pelviglekt, transoraler Zugang, m So Reko
16.52.00↔	Exent d Orb m ther Entf von Orbknoch, n.n.bez.	25.3x.40↔	Vollständige Pelviglekt, transmand Zugang, n.n.bez.
16.52.10↔	Exent d Orb m ther Entf v Orbknoch, m Erhalt d Lidhaut	25.3x.41↔	Vollständige Pelviglekt, transmand Zugang, oh Reko
16.52.11↔	Exnt d Orb m thr Entf v Orbknoch, oh Erhlt d Lidhaut	25.3x.42↔	Vollst Pelviglekt, transmand Zug, Reko m lok Schleimh
16.52.99↔	So Exent d Orb m therapeutischem Entf von Orbknoch	25.3x.43↔	Vollst Pelviglekt, transmand Zug, Reko m myokutanem Lp
16.59.00↔	Sonstige Exenteration der Orbita, n.n.bez.	25.3x.44↔	Vllst Plvglkt, trnsmnd Zg, Rk m fr mkrvsknst Tx
16.59.10↔	Sonstige Exenteration der Orbita, mit Erhalt der Lidhaut	25.3x.49↔	Vollständige Pelviglekt, transmand Zugang, m So Reko
16.59.11↔	Sonstige Exenteration der Orbita, ohne Erhalt der Lidhaut	25.3x.50↔	Vollständige Pelviglossomandibulektomie, n.n.bez.
16.59.99↔	Sonstige Exenteration der Orbita, sonstige	25.3x.51↔	Vollständige Pelviglossomekt, oh Rekonstruktion
21.72↔	Offene Reposition einer Nasenfraktur	25.3x.52↔	Vollständige Pelviglossomekt, Reko m lok Schleimhaut
22.79.00↔	Rekonstruktion einer Nasennebenhöhle, n.n.bez.	25.3x.53↔	Vollständige Pelviglossomekt, Reko m myokutanem Lp
22.79.10↔	Rekonstruktion des Stirnbeins	25.3x.54↔	Vollst Pelviglossomekt, Reko m fr mikrovaskanast Tx
22.79.11↔	Rekonstruktion oder Kranialisation einer Stirnhöhlenwand	25.3x.59↔	Vollständige Pelviglossomekt, m sonstiger Reko
22.79.19↔	Sonstige Rekonstruktion einer Nasennebenhöhle	25.4x.00↔	Radikale Glossektomie, n.n.bez.
24.99.00↔	Sonstige zahnärztliche Operationen, n.n.bez.	25.4x.10↔	Radikale Glossektomie, transoraler Zugang, n.n.bez.
24.99.10↔	Freil e enossalen Implant mit Aufsetzen e Distanzhülse	25.4x.11↔	Rad Glossekt, transoraler Zugang, oh Rekonstruktion
24.99.11↔	Stabilisierung eines Zahnes	25.4x.12↔	Rad Glossekt, transoraler Zugang, Reko m lok Schleimh
24.99.20↔	Kieferaufbau durch Anwendung eines enoralen Distraktors	25.4x.13↔	Rad Glossekt, transoraler Zugang, Reko m myokutanem Lp
24.99.99↔	Sonstige zahnärztliche Operation, sonstige	25.4x.14↔	Rd Glsskt, trnstr Zg, Rk m fr mkrvsknst Tx
25.2x.00↔	Partielle Glossektomie, n.n.bez.	25.4x.19↔	Rad Glossekt, transoraler Zugang, m sonstiger Reko
25.2x.09↔	Partielle Glossektomie, sonstige	25.4x.20↔	Radikale Glossekt, transmandibularär Zugang, n.n.bez.
25.2x.10↔	Partielle Glossektomie, transoraler Zugang, n.n.bez.	25.4x.21↔	Rad Glossekt, transmandibularär Zugang, oh Reko
25.2x.11↔	Part Glossekt, transoraler Zugang, oh Rekonstruktion	25.4x.22↔	Rad Glossekt, transmand Zugang, Reko m lok Schleimh
25.2x.12↔	Part Glossekt, transoraler Zugang, Reko m lok Schleimh	25.4x.23↔	Rad Glossekt, transmand Zugang, Reko m myokutanem Lp
25.2x.13↔	Part Glossekt, transor Zugang, Reko m myokutanem Lp	25.4x.24↔	Rd Glsskt, trnsmnd Zg, Rk m fr mkrvsknst Tx
25.2x.14↔	Prt Glsskt, trnstr Zg, Rk m fr mkrvsknst Tx	25.4x.29↔	Rad Glossekt, transmandibularär Zugang, m So Reko
25.2x.19↔	Part Glossekt, transoraler Zugang, m sonstiger Reko	25.4x.30↔	Radikale Pelviglossektomie, transoraler Zugang, n.n.bez.
25.2x.20↔	Part Glossekt, transmandibularär Zugang, n.n.bez.	25.4x.31↔	Rad Pelviglekt, transoraler Zugang, oh Rekonstruktion
25.2x.21↔	Part Glossekt, transmandibularär Zugang, oh Reko	25.4x.32↔	Rad Pelviglekt, transor Zugang, Reko m lok Schleimh
25.2x.22↔	Part Glossekt, transmand Zugang, Reko m lok Schleimh	25.4x.33↔	Rad Pelviglekt, transor Zugang, Reko m myokutanem Lp
25.2x.23↔	Part Glossekt, transmand Zugang, Reko m myokutanem Lp	25.4x.34↔	Rd Plvglkt, trnstr Zg, Rk m fr mkrvsknst Tx
25.2x.24↔	Prt Glsskt, trnsmnd Zg, Rk m fr mkrvsknst Tx	25.4x.39↔	Rad Pelviglekt, transoraler Zugang, m sonstiger Reko
25.2x.29↔	Part Glossekt, transmandibularär Zugang, m So Reko	25.4x.40↔	Radikale Pelviglossektomie, transmandibularär Zugang, n.n.bez.
25.2x.30↔	Pelviglossektomie, transoraler Zugang, n.n.bez.	25.4x.41↔	Rad Pelviglekt, transmandibularär Zugang, oh Reko
25.2x.31↔	Pelviglekt, transoraler Zugang, oh Rekonstruktion	25.4x.42↔	Rad Pelviglekt, transmand Zugang, Reko m lok Schleimh
25.2x.32↔	Pelviglekt, transoraler Zugang, Reko m lok Schleimhaut	25.4x.43↔	Rad Pelviglekt, transmand Zugang, Reko m myokutanem Lp
25.2x.33↔	Pelviglekt, transoraler Zugang, Reko m myokutanem Lp	25.4x.44↔	Rd Plvglkt, trnsmnd Zg, Rk m fr mkrvsknst Tx
25.2x.34↔	Pelviglekt, transor Zug, Reko m fr mikrovaskanast Tx	25.4x.49↔	Rad Pelviglekt, transmandibularär Zugang, m So Reko
25.2x.39↔	Pelviglekt, transoraler Zugang, m sonstiger Reko	25.4x.50↔	Radikale Pelviglossomandibulektomie, n.n.bez.
25.2x.40↔	Pelviglossektomie, transmandibularär Zugang, n.n.bez.	25.4x.51↔	Radikale Pelviglossomandibulektomie, oh Rekonstruktion

25.4x.52↔	Rad Pelviglossomekt, Rekonstruktion m lok Schleimhaut	30.4x.17↔	Rad Laryekt, m Pharyngekt, Reko m Magenhochzug
25.4x.53↔	Rad Pelviglossomekt, Rekonstruktion m myokutanem Lp	30.4x.19↔	Rad Laryekt, m Pharyngekt, sonstige Rekonstruktion
25.4x.54↔	Rad Pelviglossomekt, Reko m fr mikrovaskanast Tx	30.4x.20↔	Rad Laryekt, m Pharyngekt und Schlddrs, oh Reko
25.4x.59↔	Radikale Pelviglossomekt, m sonstiger Rekonstruktion	30.4x.21↔	Rd Lrykt, m Phryngkt u Schlddrs, Rk m lk Schleimh
25.4x.99↔	Radikale Glossektomie, sonstige.	30.4x.22↔	Rd Lrykt, m Phryngkt u Schlddrs, Rk m N vskl Tx
27.32.00↔	Asgdhnt Exz o Dstr v Läs o Gw a knöch Gaum, n.n.bz.	30.4x.23↔	Rd Lrykt, m Phryngkt u Schlddrs, Rk m gstielt rg Lp
27.32.10↔	Totale transorale Exst von Läs oder Gew a knöch Gaum	30.4x.24↔	Rd Lrykt, m Phryngkt u Schlddrs, Rk m gstielt Lp
27.32.11↔	Rd trnsmndblär Exz [EnblcRs] v Läs o Gw a knöch Gaum	30.4x.25↔	Rd Lrykt, m Phryngkt u Schlddrs, Rk m fr mkrvsknst Tx
27.32.12↔	Rd trnsfzial Exz [EnblcRs] v Läs o Gw a knöch Gaum	30.4x.26↔	Rd Lrykt, m Phryngkt u Schlddrs, Rk m fr Drmtr
27.32.99↔	Aisgedehnt Exz o Destr von Läs o Gew a knöch Gaum, So	30.4x.27↔	Rd Lrykt, m Phryngkt u Schlddrs, Rk m Mgnhchzg
27.57.00↔	Anbr e gestielt oder fr Lp an Lip und Mund, n.n.bez.	30.4x.29↔	Rad Laryekt, m Pharyngekt und Schlddrs, So Reko
27.57.10↔	Anbr e fr mikrovaskanast Transpl an Lip und Mund	30.4x.99↔	Radikale Laryngektomie, sonstige
27.57.11↔	Anbringen eines gestielten Fernlappens an Lippe und Mund	31.69.00↔	Sonstige plastische Rekonstruktion am Larynx, n.n.bez.
27.57.99↔	Anbr e gestielt oder fr Lp an Lip und Mund, sonstige	31.69.10↔	Laryngoplastik, n.n.bez.
27.58↔	Rv e gstielt o fr Lp o fr Hauttrnsplnts an Lp u Mnd	31.69.11↔	Medialisierung Laryngoplastik, n.n.bez.
27.59.00↔	Sonstige plastische Rekonstruktion an Lippe und Mund, n.n.bez.	31.69.12↔	Medialisierung Laryngoplastik, Thyroplastik Typ I
27.59.10↔	Kleinfl temporäres HautRegenerationsgraft an d Lippe	31.69.13↔	Medialisierung Laryngoplastik durch Injektion
27.59.11↔	Grossflächiges temporäres HautRegenergraft an d Lip	31.69.14↔	Medialisierung Laryngoplastik, externer Zugang
27.59.20↔	Klfl Weichteildeckung d kult Keratinozyten an d Lippe	31.69.20↔	Erweiterungsplastik der Glottis (endolaryngeal)
27.59.21↔	Grofl Weichteildeckung d kult Keratinozyten an d Lippe	31.69.30↔	Cricothyroidopexie
27.59.30↔	Klfl temp Weichteildeckung d Komb mehr Verf an d Lip	31.69.31↔	Arytenoidopexie
27.59.31↔	Grossflächige temp Weichtd d Komb mehr Verf an d Lip	31.69.40↔	Konstruktion / Revision einer Neoglottis
27.59.40↔	So Plast Reko an Lip und Mund m fr mikrovaskanast Tx	31.69.41↔	Plastische Rekonstruktion des Larynx
27.59.41↔	Sonstige Plast Reko an Lip und Mund m gestielt Fernl	31.69.42↔	Plastische Rekonstruktion einer Stimmlippe
27.59.50↔	Lappenstieldurchtrennung nach Hautplastik an der Lippe	31.69.99↔	Sonstige plastische Rekonstruktion am Larynx, sonstige
27.59.60↔	Einsetzen eines Gewebeexpanders an der Lippe	38.01↔	Inzision von intrakraniellen Gefässen
27.59.99↔	Sonst plastische Rekonstruktion an Lippe und Mund, sonst	38.31↔	Resektion von intrakraniellen Gefässen mit Anastomose
29.33.00↔	(Partielle) Pharyngektomie, n.n.bez.	38.51↔	Ligatur und Stripping von intrakraniellen Varizen
29.33.10↔	Partielle Pharyngektomie, ohne Rekonstruktion	38.61↔	Sonstige Exzision von intrakraniellen Gefässen
29.33.11↔	Part Pharyngekt, Rekonstruktion m gestielt reg o Fernl	38.81↔	Sonstiger chirurgischer Verschluss von intrakraniellen Gefässen
29.33.12↔	Part Pharyngekt, Reko m fr mikrovaskanast Tx	40.40↔	Radikale Neck dissection, n.n.bez.
29.33.20↔	Totale Pharyngekt, Reko m gestielt reg o Fernl	40.41.00↔	Radikale unilaterale Neck dissection, n.n.bez.
29.33.21↔	Tt Phryngkt, Rk m fr mkrvsknst Tx, fr Drmtr o Mgnhchzg	40.41.10↔	Sel (funkt) Neck dissec, supraomohyoid (Reg III)
29.33.99↔	(Partielle) Pharyngektomie, sonstige	40.41.11↔	Selektive (funktionelle) Neck dissection, lateral (Region II-IV)
29.4x.00↔	Plastische Rekonstruktion am Pharynx, n.n.bez.	40.41.12↔	Sel (funkt) Neck dissec, anterolateral (Reg IIV)
29.4x.10↔	Plast Reko a Phar, m lok Schleimhaut o fr Hautlap	40.41.13↔	Sel (funkt) Neck dissec, posterolateral (Reg IIIV)
29.4x.11↔	Plast Rekonstruktion a Phar, m gestielt myokutanen Lp	40.41.14↔	Selektive (funktionelle) Neck dissection, central (Region VI)
29.4x.12↔	Plst Rk a Phar, m mkrvsk anstmsiertm Tx,Drmt o Mgnhchzg	40.41.20↔	Radikale Neck dissection (inkl. modifiziert)
29.4x.99↔	Plastische Rekonstruktion am Pharynx, sonstige	40.41.21↔	Extended Neck dissection
30.1x.00↔	Hemilaryngektomie, n.n.bez.	40.41.99↔	Radikale unilaterale Neck dissection, sonstige
30.1x.10↔	Hemilaryngektomie, supraglottisch horizontal	40.42↔	Radikale bilaterale Neck dissection
30.1x.11↔	Hemilaryngektomie, supraglottisch mit Zungengrundresektion	42.42.00↔	Totale Ösophagektomie, n.n.bez.
30.1x.99↔	Hemilaryngektomie, sonstige	42.42.10↔	Totale Ösophagektomie, ohne Wiederherstellung der Kontinuität
30.29.00↔	Sonstige partielle Laryngektomie, n.n.bez.	42.42.20↔	Tot Ösophagektomie, m Wiedhst d Kont, transmediastinal
30.29.10↔	Cricohyoidoepiglottopexy (CHEP)	42.42.21↔	Tot Ösophagektomie, m Wiedhst d Kont, thorakoabdominal
30.29.11↔	Cricohyoidopexy (CHP)	42.42.29↔	Tot Ösophagektomie, m Wiedhst d Kont, So Zugang
30.29.20↔	Partielle Larynx-Pharynx-Resektion	42.42.99↔	Totale Ösophagektomie, sonstige
30.29.21↔	Partielle Laryngektomie frontale (Huet)	76.01↔	Sequestrektomie an Gesichtsschädelknochen
30.29.22↔	Partielle Laryngektomie frontolaterale (Leroux-Robert)	76.09.00↔	Sonstige Inzision an Gesichtsschädelknochen, n.n.bez.
30.29.30↔	Arytenoidektomie	76.09.10↔	Reosteotomie nach Frakturposition
30.29.99↔	Sonstige partielle Laryngektomie, sonstige	76.09.99↔	Sonstige Inzision an Gesichtsschädelknochen, sonstige
30.3x.00↔	Vollständige Laryngektomie, n.n.bez.	76.2x.00↔	Lokale Exz oder Destr e Läsion an Gschk, n.n.bez.
30.3x.10↔	Vollständige Laryngektomie, ohne Rekonstruktion	76.2x.10↔	Dekortikation eines Gesichtsschädelknochens
30.3x.11↔	Vollständige Laryekt, Rekonstruktion m lok Schleimhaut	76.2x.11↔	Exzision von periostalem Gewebe an Gesichtsschädelknochen
30.3x.12↔	Vollständige Laryekt, Reko m Ni vaskularisiertem Tx	76.2x.12↔	Abtragung (modellierende Osteotomie) an Gesichtsschädkn
30.3x.13↔	Vollständige Laryekt, Rekonstruktion m gestielt reg Lp	76.2x.20↔	Destruktion einer Läsion an Gesichtsschädelknochen
30.3x.14↔	Vollständige Laryekt, Rekonstruktion m gestielt Fernl	76.2x.99↔	Lokale Exz oder Destr e Läsion an Gschk, sonstige
30.3x.15↔	Vollständige Laryekt, Reko m fr mikrovaskanast Tx	76.31.00↔	Partielle Mandibulektomie, n.n.bez.
30.3x.16↔	Vollständige Laryekt, Rekonstruktion mit fr Darmtr	76.31.10↔	Partielle Mandibulektomie ohne Rekonstruktion
30.3x.17↔	Vollständige Laryngektomie, Rekonstruktion mit Magenhochzug	76.31.20↔	Part Mandekt, Reko m mikrovaskanast Transplantat
30.3x.19↔	Vollständige Laryngektomie, sonstige Rekonstruktion	76.31.21↔	Part Mandekt, m Kontdurchtr und alloplastischer Reko
30.3x.99↔	Vollständige Laryngektomie, sonstige	76.31.29↔	Partielle Mandibulektomie mit sonstiger Rekonstruktion
30.4x.00↔	Radikale Laryngektomie, n.n.bez.	76.31.99↔	Partielle Mandibulektomie, sonstige
30.4x.10↔	Radikale Laryngektomie, mit Pharyngektomie, oh Rekonstrukt	76.39.00↔	Partielle Ostektomie an anderen Gesichtsschädkn, nnbez
30.4x.11↔	Rad Laryekt, m Pharyngekt, Reko m lok Schleimhaut	76.39.10↔	Part Ostekt an and Gschk, Reko m mikrovaskanast Tx
30.4x.12↔	Rad Laryekt, m Pharyngekt, Reko m Ni vaskul Tx	76.39.11↔	Part Ostekt an and Gschk, Reko von Weich und Hart
30.4x.13↔	Rad Laryekt, m Pharyngekt, Reko m gestielt reg Lp	76.39.19↔	Partielle Ostekt an and Gschk, sonstige Rekonstruktion
30.4x.14↔	Rad Laryekt, m Pharyngekt, Reko m gestielt Lp	76.39.99↔	Partielle Ostektomie an anderen Gesichtsschädkn, sonst
30.4x.15↔	Rad Laryekt, m Pharyngekt, Reko m fr mikrovaskanast Tx	76.41.00↔	Totale Mandibulektomie m glz Rekonstruktion, n.n.bez.
30.4x.16↔	Rad Laryekt, m Pharyngekt, Rekonstruktion m fr Darmtr	76.41.10↔	Tot Mandekt m glz Reko, Reko m mikrovaskanast Tx

76.41.99↔	Totale Mandibulektomie m glz Rekonstruktion, sonstige	76.69.00↔	Sonstige plastische Rekonstruktion an Gschk, n.n.bez.
76.42↔	Sonstige totale Mandibulektomie	76.69.10↔	Ostt z Vrlg d Mtgtschts i d LFrtll o LFrtllEbn o Dstrk
76.43.00↔	Sonstige Rekonstruktion der Mandibula, n.n.bez.	76.69.20↔	Osteot z Vrlg d Mtgtschts i d LFrtllEbn m Dstrk
76.43.10↔	Sonstige Reko d Mand m mikrovaskanast Transplantat	76.69.21↔	Ostt z Vrlg d Mscht i d LFrtllEbn, kmb m and Ost m Dstrk
76.43.11↔	Plast Rekonstruktion Einf Defekte d Mand d CADImplant	76.69.30↔	Osteot z Vrlg d Mtgtschts i d LFrtllEbn m Dstrk
76.43.12↔	Plast Reko großer o kompl Defekte d Mand d CADImplant	76.69.40↔	Ostt z Vrlg d Mscht i d LFrtllEbn, kmb m LFrtllEbn m Dstrk
76.43.99↔	Sonstige Rekonstruktion der Mandibula, sonstige	76.69.90↔	Sonstige Osteotomie zur Verlagerung des Mittelgesichtes
76.44.00↔	Totale Ostekt an and Gschk m glz Reko, n.n.bez.	76.69.99↔	Sonstige plastische Rekonstruktion an Gschk, sonstige
76.44.10↔	Tot Ostekt an and Gschk, Reko m mikrovaskanast Tx	76.70↔	Reposition einer Gesichtsschädelfraktur, n.n.bez.
76.44.11↔	Tot Ostekt an and Gschk, Reko m Ni vaskularisiertem Tx	76.72↔	Offene Reposition einer Jochbein- und Jochbogenfraktur
76.44.19↔	Totale Ostekt an and Gschk m sonstiger Rekonstruktion	76.74↔	Offene Reposition einer Maxillafraktur
76.44.99↔	Totale Ostekt an and Gschk m glz Reko, sonstige	76.76.00↔	Offene Reposition einer Mandibulafraktur, n.n.bez.
76.45↔	Sonst totale Ostektomie an anderen Gesichtsschädelknochen	76.76.10↔	Offene Reposition einer Einfachfraktur des Corpus mandibulae
76.46.00↔	Sonstige Rekonstruktion an and Gschk, n.n.bez.	76.76.11↔	Offene Reposition einer Mehrfachfraktur des Corpus mandibulae
76.46.10↔	So Reko an and Gschk m mikrovaskanast Transplantat	76.76.20↔	Off Rep (von außen) e Einf o Merfachfx d Ram mand
76.46.99↔	Sonstige Rekonstruktion an and Gschk, sonstige	76.76.21↔	Off Rep (transoral) e Einf o Merfachfx d Ram mand
76.5x.00↔	Temporomandibuläre Arthroplastik, n.n.bez.	76.76.30↔	Off Rep (transoral o von außen) e Fx d Proc artikul mand
76.5x.10↔	Kondylektomie am Kiefergelenk mit Rekonstruktion	76.76.99↔	Offene Reposition einer Mandibulafraktur, sonstige
76.5x.19↔	Sonstige Kondylektomie am Kiefergelenk	76.77.00↔	Offene Reposition einer Processus alveolaris-Fraktur, n.n.bez.
76.5x.20↔	Diskoplastik am Kiefergelenk mit Rekonstruktion	76.77.10↔	Offene Reposition einer Processus alveolaris-Fraktur der Maxilla
76.5x.29↔	Sonstige Diskoplastik am Kiefergelenk	76.77.11↔	Offene Reposition e Processus alveolFx d Mandibula
76.5x.30↔	Exst d Disc artikul a Kiefergelenk mit Rekonstruktion	76.77.99↔	Offene Reposition einer Processus alveolaris-Fraktur, sonstige
76.5x.39↔	Sonstige Exstirpation d Discus artikul a Kiefergelenk	76.78.00↔	Sonstige geschl Reposition e Gesichtsschäfx, n.n.bez.
76.5x.40↔	Resektion am Tuberculum articulare des Kiefergelenks	76.78.10↔	Geschlossene Reposition einer Stirnhöhlenvorderwandfraktur
76.5x.41↔	Plastische Rekonstruktion am Kiefergelenk	76.78.11↔	Endoskopische Reposition einer Stirnhöhlenvorderwandfraktur
76.5x.42↔	Glnkstblsierung (bwngnseinschränkd) d Kiefrgl	76.78.20↔	Geschlossene Reposition einer Orbitafraktur
76.5x.50↔	Arthr Entfernung e freien Gelenkkörpers a Kiefergelenk	76.78.21↔	Endoskopische Reposition einer Orbitafraktur
76.5x.59↔	Sonstige Entf e freien Gelenkkörpers a Kiefergelenk	76.78.99↔	Sonstige geschl Reposition e Gesichtsschäfx, sonstige
76.5x.60↔	Implantation einer Endoprothese am Kiefergelenk	76.79.00↔	Sonstige offene Reposition e Gesichtsschäfx, n.n.bez.
76.5x.61↔	Wechsel einer Endoprothese am Kiefergelenk	76.79.10↔	Sonstige offene Reposition einer Fraktur des Orbitadaches
76.5x.90↔	So temporomandibuläre Arthropl o Diskopl a Kiefergelenk	76.79.11↔	Sonstige offene Reposition e Fx d lateralen Orbitawand
76.5x.99↔	Temporomandibuläre Arthroplastik, sonstige	76.79.19↔	Sonstige offene Reposition einer sonstigen Orbitafraktur
76.61.00↔	Geschl Osteopl [Osteotomie] a Ramus mand, n.n.bez.	76.79.20↔	Sonstige offene Reposition einer Stirnhöhlenwandfraktur
76.61.10↔	Geschl Osteopl [Osteotomie] a Ramus mand, oh Distrak	76.79.30↔	So off Rep e nasoethmoidalen Mittgesichtsfraktur
76.61.20↔	Geschl Osteopl [Osteotomie] a Ramus mand, m Distrak	76.79.31↔	So off Rep e zentralateralen Mittgesichtsfraktur
76.61.99↔	Geschl Osteopl [Osteotomie] a Ramus mand, sonstige	76.79.39↔	Sonstige off Rep e sonstigen lat Mittgesichtsfraktur
76.62.00↔	Off Osteoplastik [Osteotomie] am Ramus mandibulae, nnbez	76.79.40↔	S off Rp kmbnierter Mtgtschtsfrktrn (Mrfchfx)
76.62.10↔	Off Osteopl [Osteotomie] a Ramus mand, oh Disktraktion	76.79.99↔	Sonstige offene Reposition e Gesichtsschäfx, sonstige
76.62.20↔	Off Osteoplastik [Osteotomie] a Ramus mand, m Distrak	76.91.00↔	Knochentransplantat an Gesichtsschädelknochen, n.n.bez.
76.62.99↔	Off Osteoplastik [Osteotomie] am Ramus mandibulae, sonst	76.91.10↔	Transplantat an Gesichtsschädelknochen
76.63.00↔	Osteoplastik [Osteotomie] am Corpus mandibulae, n.n.bez.	76.91.11↔	Knochentransplantat an Gesichtsschädelknochen, gefäßgestilt
76.63.10↔	Ostpl [Ost] i stl Alv o m frntlr Kntsdtrg d Md o Dstrk	76.91.99↔	Knochentransplantat an Gesichtsschädelknochen, sonstige
76.63.11↔	Ostpl [Ost] i frnt Alvkbr o m Kntdrcht a hr Mdost o Dstrk	76.94↔	Offene Reposition einer Kiefergelenksluxation
76.63.12↔	Osteoplastik [Osteotomie] zur Kinnverlagerung ohne Distraktion	78.10↔	Anlegen eines Fixateur externe, ohne Angabe der Lokalisation
76.63.20↔	Verlag d Alveolarfortsatzes d hor Distrak na Osteot	78.19.90↔	Geschl Rep e Fx So bez Kn m Knochfx d Fixat ext
76.63.21↔	Verlagerung d Mand d Distrak na Osteot i hor Mandast	78.19.91↔	Off Rep e Fx sonstiger bez Kn m Knochfx d Fixat ext
76.63.99↔	Osteoplastik [Osteotomie] am Corpus mandibulae, sonstige	78.19.99↔	Al e Fxt ext a And nã bz Kn, au Gschk (Inkl. Rp v Fx), S
76.64↔	Sonstige orthognathische Chirurgie an der Mandibula	78.58.00↔	Inn Knchfx oh Rp d Fx an Trsl u Mttrs, n.n.bez.
76.65.00↔	Segmentale Osteoplastik [Osteotomie] der Maxilla, n.n.bez.	78.58.10↔	Rev v Osteosynthmat (oh Matwechs) an Tarsal u Metatars
76.65.10↔	Segmentale Osteopl [Osteotomie] d Maxilla, oh Distrak	78.58.99↔	Inn Knochfx oh Rep d Fx an Tarsalia und Metatars, So
76.65.20↔	Osteotomie d Maxilla im front Alveokber, mit Distrak	78.59.00↔	Inn Knfx o Rp d Fx an and nãh bz Kn, au Gschk, nnbz
76.65.21↔	Osteotomie d Maxilla i seitlichen Alveokber, m Distrak	78.59.40↔	Rev von Osteosynthmat (oh Matwechs) an Phal d Fußes
76.65.22↔	Ost d Mxll i frnt u seilt Alvkbr i mr Sgmntn, m Dstrk	78.59.90↔	Rv v Osteosynthmt (h MtWh) an and nãh bz Kn, au Gschk
76.65.99↔	Segmentale Osteoplastik [Osteotomie] der Maxilla, sonstige	78.59.99↔	Inn Knchfx oh Rp d Fx an and nãh bz Kn, auss Gschk, S
76.66.00↔	Totale Osteoplastik [Osteotomie] der Maxilla, n.n.bez.	84.53.00↔	Implnt v int Vrlängvrr d Extrm m knt Trkt, n.n.bez.
76.66.10↔	Totale Osteoplastik [Osteotomie] der Maxilla ohne Distraktion	84.53.10↔	Implant e Ni motor int Verlängerungs oder Kntranspsys
76.66.20↔	Osteot d Maxilla i d LFrtllEbene i e Stück m Distrak	84.53.11↔	Implant e motor int Verlängerungs oder Kntranspsys
76.66.21↔	Osteot d Mxll i d LFrtllEbn i 2 Stückn m Dstrk	84.53.99↔	Implant v int Verlängvorr d Extrm m kinet Trakt, So
76.66.22↔	Osteot d Mxll i d LFrtllEbn i 3 o mhr Stückn m Dstrk	84.54↔	Implant von So int Verlängerungsvorrichtung d Extrm
76.66.30↔	Plast Reko u Augm d Maxilla d tot Auflagerungsplastik	84.71↔	Anlegen einer externen Fixationsvorrichtung, eindimensional
76.66.99↔	Totale Osteoplastik [Osteotomie] der Maxilla, sonstige	84.72↔	Anlegen einer externen Fixationsvorrichtung, Ringsystem
76.67↔	Reduktionsgenioplastik	84.73↔	Anlegen einer gemischten Vorrichtung
76.68↔	Augmentationsgenioplastik		

ADRG J09 Eingriffe bei Sinus pilonidalis und perianal

Mindestens eine Prozedur in Tabelle J09-1

DRG J09A Eingriffe bei Sinus pilonidalis und perianal, Alter < 16 Jahre

Alter < 16 Jahre

DRG J09B Eingriffe bei Sinus pilonidalis und perianal, Alter > 15 Jahre**Prozedur J09-1**

48.81↔	Inzision am Perirektalgewebe	49.79.10↔	Anteriore Anorektoplastik
48.82↔	Exzision von Perirektalgewebe	49.79.11↔	Posteriore sagittale Anorektoplastik
49.01↔	Inzision eines Perianalabszesses	49.79.12↔	Erw Pst sgt Anrktpl m Engrffn an Nchbrggn
49.02↔	Sonstige Inzision am Perianalgewebe	49.79.13↔	Abdper oder sakroabdominoperineale Durchzugsoperation
49.03↔	Exzision von Marisken	49.79.14↔	Anoproktoplastik
49.04↔	Sonstige Exzision am Perianalgewebe	49.79.15↔	Sonstige plastische Rekonstruktion b anorektalen Anom
49.11↔	Anale Fistulotomie	49.79.99↔	Sonstige Rekonstruktion am Analsphinkter, sonstige
49.39↔	Sonstige lokale Exz oder Destr von Läs oder Gew a Anus	86.03‡↔	Inzision an Sinus pilonidalis oder Pilonidalzyste
49.79.00↔	Sonstige Rekonstruktion am Analsphinkter, n.n.bez.	86.21↔	Exzision von Pilonidalzyste oder Sinus pilonidalis

ADRG J10 Plastische Operationen an Haut, Unterhaut und Mamma

Prozedur in Tabelle J10-1

DRG J10Z Plastische Operationen an Haut, Unterhaut und Mamma**Prozedur J10-1**

05.21↔	Exzision des Ganglion sphenopalatinum	08.85↔	Sonst Versorgung einer Risswunde des Augenlids, volle Tief
05.22↔	Zervikale Sympathektomie	08.86↔	Rhytidektomie am Unterlid
05.23↔	Lumbale Sympathektomie	08.87↔	Rhytidektomie am Oberlid
05.24↔	Präsakrale Sympathektomie	08.89.00↔	Sonstige plastische Rekonstruktion des Augenlids, n.n.bez.
05.25↔	Periarterielle Sympathektomie	08.89.10↔	Plast Reko d Lids, medialer o lateraler Lidwinkel
05.26↔	Thorakale Sympathektomie	08.89.11↔	Plastische Rekonstruktion d Augenlids d Hebung d Augbr
05.29↔	Sonstige Sympathektomie und Exzision eines Ganglions	08.89.12↔	Plast Reko d Lids d Entf e Fettgewebeprolapses d Orb
08.43↔	Behebung von Entropium oder Ektropium durch Keilresektion	08.89.13↔	Plast Reko d Lids d Oberflächenbehandlung m Laser
08.44.00↔	Behebung von Entropium o Ektropium durch Lidplastik, n.n.bez.	08.89.14↔	Plast Reko d Lids d sonstige Oberlidverlängerung
08.44.10↔	Bhb v Entrp o Ektrp d Ldplst, hr Vrk d Agnlids	08.89.15↔	Plast Rekonstruktion d Lids d Unterlidverlängerung
08.44.99↔	Sonst Behebung von Entropium o Ektropium durch Lidplastik	08.89.99↔	Sonstige plastische Rekonstruktion des Augenlids, sonstige
08.51↔	Kanthotomie	18.31.00↔	Radikale Exzision einer Läsion am äusseren Ohr, n.n.bez.
08.52↔	Blepharorrhaphie	18.31.10↔	Rd Exz Läs a äus Ohr o i äus Ghörg o Prt Rs d Ohrm,N hst kntr
08.59.00↔	Sonstige Anpassung der Lidposition, n.n.bez.	18.31.11↔	Rd Exz Läs a äus Ohr o i äus Ghörg o Prt Rs d Ohrm,hst kntr
08.59.10↔	Kanthoplastik, n.n.bez.	18.31.19↔	Radikale Exzision einer Läsion am äusseren Ohr, sonstige
08.59.11↔	Kanthopexie	18.39.00↔	Sonstige Exzision am äusseren Ohr, n.n.bez.
08.59.12↔	Korrekturoperation bei Epikanthus	18.39.10↔	Resektion d Ohrmuschel, total, nicht hist kontrolliert
08.59.99↔	Sonstige Anpassung der Lidposition, sonstige	18.39.11↔	Resektion der Ohrmuschel: total, histographisch kontrolliert
08.61.00↔	Plast Reko d Lids m Hautappen o Tx, n.n.bez.	18.39.19↔	Sonstige Resektion der Ohrmuschel, sonstige
08.61.10↔	Plastische Rekonstruktion des Augenlids mit Hautlappen	18.39.99↔	Sonstige Exzision am äusseren Ohr, sonstige
08.61.11↔	Plastische Rekonstruktion des Augenlids mit Hauttransplantat	18.5↔	Chirurgische Korrektur abstehender Ohren
08.61.99↔	Sonstige Plast Reko d Lids m Hautlap o transplantat	18.6x.00↔	Rekonstruktion des äusseren Gehörganges, n.n.bez.
08.62↔	Plast Reko d Lids m Schleimhautlappen o transplantat	18.6x.10↔	Erweiterung des äusseren Gehörganges
08.63↔	Plastische Rekonstruktion d Augenlids mit Haarfollltx	18.6x.20↔	Rekonstruktion eines (bestehenden) äusseren Gehörganges
08.64↔	Plast Rekonstruktion d Lids m tarsokonjunktivalem Lp	18.6x.30↔	Konstruktion eines (nicht bestehenden) äusseren Gehörganges
08.69.00↔	So Plast Reko d Lids m Lp o Transplantaten, n.n.bez.	18.6x.99↔	Rekonstruktion des äusseren Gehörganges, sonstige
08.69.10↔	Plastische Rekonstruktion des Augenlids mit Knorpel	18.71.00↔	Ohrmuschelaufbau, n.n.bez.
08.69.11↔	Plastische Rekonstruktion d Lids mit allopl Material	18.71.10↔	Ohrmuschelaufbau, partiell, n.n.bez.
08.69.12↔	Plast Reko d Lids m Verschiebe u Rotationspl d Lides	18.71.11↔	Ohrmuschelaufbau, partiell mit Gewebeerweiterer
08.69.13↔	Plast Rekonstruktion des Augenlids mit Oberlidverlängerung	18.71.12↔	Ohrmuschelaufbau, partiell mit Galealappen
08.69.19↔	Plast Reko d Lids m sonstigem Lp o Transplantaten	18.71.13↔	Ohrmuschelaufbau, partiell mit Knorpeltransplantat
08.69.99↔	So Plast Reko d Lids m Lp o Transplantaten, So	18.71.14↔	Ohrmuschelaufbau, partiell mit mikrovaskulärem Lappen
08.82↔	Versorg e Risswund d Lids, D Lidrand umfass, Part Tief	18.71.19↔	Ohrmuschelaufbau, partiell, sonstige
08.83↔	Sonstige Versorgung e Risswunde d Lids, Part Tiefe	18.71.20↔	Ohrmuschelaufbau, total, n.n.bez.
08.84↔	Vrsrg e Rsswnd d Lds, D Ldrnd umfss, vll Tief	18.71.21↔	Ohrmuschelaufbau, total mit Gewebeerweiterer

18.71.22↔	Ohrmuschelaufbau, total mit Galealappen	27.59.31↔	Grossflächige temp Weichtd d Komb mehr Verf an d Lip
18.71.23↔	Ohrmuschelaufbau, total mit Knorpeltransplantat	27.59.40↔	So Plast Reko an Lip und Mund m fr mikrovaskanast Tx
18.71.24↔	Ohrmuschelaufbau, total mit mikrovaskulärem Lappen	27.59.41↔	Sonstige Plast Reko an Lip und Mund m gestielt Fernl
18.71.29↔	Ohrmuschelaufbau, total, sonstige	27.59.50↔	Lappenstieldurchtrennung nach Hautplastik an der Lippe
18.71.30↔	Implant von allopl Materialien b Aufb e Ohrmuschel	27.59.60↔	Einsetzen eines Gewebeexpanders an der Lippe
18.71.99↔	Ohrmuschelaufbau, sonstige	27.59.99↔	Sonst plastische Rekonstruktion an Lippe und Mund, sonst
18.72↔	Reinsertion eines amputierten Ohres	27.61↔	Naht einer Rissverletzung am Gaumen
18.79↔	Sonstige plastische Rekonstruktion am äusseren Ohr	30.4x.00↔	Radikale Laryngektomie, n.n.bez.
19.9x.00↔	Sonstige plastische Rekonstruktion am Mittelohr, n.n.bez.	30.4x.10↔	Radikale Laryngektomie, mit Pharyngektomie, oh Rekonstrukt
19.9x.10↔	Mikrochirurgische Operationen am Mittelohr, n.n.bez.	30.4x.11↔	Rad Laryekt, m Pharyngekt, Reko m lok Schleimhaut
19.9x.11↔	Verkleinerung einer Radikalhöhle	30.4x.12↔	Rad Laryekt, m Pharyngekt, Reko m Ni vaskul Tx
19.9x.12↔	Reko d Mittohres: Reimpl / Reko d hint Gehörgangswand	30.4x.13↔	Rad Laryekt, m Pharyngekt, Reko m gestielt reg Lp
19.9x.13↔	Rekonstruktion des Mittelohres	30.4x.14↔	Rad Laryekt, m Pharyngekt, Reko m gestielt Lp
19.9x.14↔	Verschluss einer Mastoid-Fistel	30.4x.15↔	Rad Laryekt, m Pharyngekt, Reko m fr mikrovaskanast Tx
19.9x.19↔	Mikrochirurgische Operationen am Mittelohr, sonstige	30.4x.16↔	Rad Laryekt, m Pharyngekt, Rekonstruktion m fr Darmtr
19.9x.99↔	Sonstige plastische Rekonstruktion am Mittelohr, sonstige	30.4x.17↔	Rad Laryekt, m Pharyngekt, Reko m Magenhochzug
21.07↔	Stllng e Epstx d Exz v ns Mks u Hauttx an Spt u lt Nswnd	30.4x.19↔	Rad Laryekt, m Pharyngekt, sonstige Rekonstruktion
21.1↔	Inzision an der Nase	30.4x.20↔	Rad Laryekt, m Pharyngekt und Schilddrs, oh Reko
21.30↔	Lokale Exzision und Destr e Läsion an d Nase, n.n.bez.	30.4x.21↔	Rd Lrykt, m Phryngkt u Schlddrs, Rk m lk Schleimh
21.31.00↔	Lokale Exzision und Destr e endonasal Läsion, n.n.bez.	30.4x.22↔	Rd Lrykt, m Phryngkt u Schlddrs, Rk m N vskl Tx
21.31.10↔	Lokale Exzision einer endonasalen Läsion, Zugang endonasal	30.4x.23↔	Rd Lrykt, m Phryngkt u Schlddrs, Rk m gstielt rg Lp
21.31.12↔	Destruktion einer endonasalen Läsion	30.4x.24↔	Rd Lrykt, m Phryngkt u Schlddrs, Rk m gstielt Lp
21.31.19↔	Lokale Exzision einer endonasalen Läsion, sonstige	30.4x.25↔	Rd Lrykt, m Phryngkt u Schlddrs, Rk m fr mkrvsknst Tx
21.31.99↔	Lokale Exzision und Destr e endonasal Läsion, sonstige	30.4x.26↔	Rd Lrykt, m Phryngkt u Schlddrs, Rk m fr Drmtr
21.32.00↔	Exz und lokale Destr e and Läsion an d Nase, n.n.bez.	30.4x.27↔	Rd Lrykt, m Phryngkt u Schlddrs, Rk m Mgnhchzg
21.32.10↔	Exz und Lok Destr e and Läs an d Nas, nicht hist kontr	30.4x.29↔	Rad Laryekt, m Pharyngekt und Schilddrs, So Reko
21.32.11↔	Exz und lokale Destr e and Läs an d Nase, hist kontr	30.4x.99↔	Radikale Laryngektomie, sonstige
21.32.99↔	Exz und lokale Destr e and Läsion an d Nase, sonstige	40.40↔	Radikale Neck dissection, n.n.bez.
21.4x.00↔	Resektion der Nase, n.n.bez.	40.41.00↔	Radikale unilaterale Neck dissection, n.n.bez.
21.4x.10↔	Resektion der Nase, partiell, nicht histographisch kontrolliert	40.41.10↔	Sel (funkt) Neck dissec, supraomohyoid (Reg III)
21.4x.11↔	Resektion der Nase, partiell, histographisch kontrolliert	40.41.11↔	Selektive (funktionelle) Neck dissection, lateral (Region II-IV)
21.4x.20↔	Resektion der Nase, subtotal, nicht histographisch kontrolliert	40.41.12↔	Sel (funkt) Neck dissec, anterolateral (Reg IV)
21.4x.21↔	Resektion der Nase, subtotal, histographisch kontrolliert	40.41.13↔	Sel (funkt) Neck dissec, posterolateral (Reg IIIV)
21.4x.30↔	Resektion der Nase, total, nicht histographisch kontrolliert	40.41.14↔	Selektive (funktionelle) Neck dissection, central (Region VI)
21.4x.31↔	Resektion der Nase, total, histographisch kontrolliert	40.41.20↔	Radikale Neck dissection (inkl. modifiziert)
21.4x.99↔	Sonstige Resektion der Nase	40.41.21↔	Extended Neck dissection
21.83.00↔	Totale plastische Nasenrekonstruktion, n.n.bez.	40.41.99↔	Radikale unilaterale Neck dissection, sonstige
21.83.10↔	Septorhpl m Korr d Knorp o d Kn, m lok autog Tx	40.42↔	Radikale bilaterale Neck dissection
21.83.11↔	Sptrhpl m Krr d Knrp o d Kn,m dst autg Tx,allg o xng Tx	40.50↔	Radikale Exzision von Lymphknoten, n.n.bez.
21.83.12↔	Septorhinoplastik mit Korrektur des Knochens und des Knorpels	40.51.00↔	Radikale Exzision von axillären Lymphknoten, n.n.bez.
21.83.20↔	Tot Plast Nasenrekonstruktion m Implant von allopl Mat	40.51.10↔	Radikale Exz von axillären Lk als selbständiger Eingr
21.83.99↔	Totale plastische Nasenrekonstruktion, sonstige	40.51.11↔	Radikale Exz von axillären Lk i Rahmen e and Eingr
21.84↔	Revision einer Rhinoplastik	40.51.99↔	Radikale Exzision von axillären Lymphknoten, sonstige
21.85↔	Augmentationsrhinoplastik	40.52.00↔	Radikale Exzision von periaortalen Lymphknoten, n.n.bez.
21.86.00↔	Rhinoplastik der Nasenweichteile, n.n.bez.	40.52.10↔	Rd Exz v rtrprtn(praort,prk)u plvnn Lk als sbst Engr
21.86.10↔	Rhinoplastik der Nasenweichteile, äussere Nase	40.52.11↔	Rd Exz v rtrprtn(praort,prk)u plvnn Lk i Rhmn e and Engr
21.86.11↔	Rhinoplastik mit lokalen oder distalen Lappen	40.52.99↔	Radikale Exzision von periaortalen Lymphknoten, sonstige
21.86.99↔	Rhinoplastik der Nasenweichteile, sonstige	40.53.00↔	Radikale Exzision von iliakalen Lymphknoten, n.n.bez.
21.87↔	Sonstige Rhinoplastik	40.53.10↔	Radikale Exz von iliakalen Lk als selbständiger Eingr
21.88.00↔	Sonstige Septumplastik, n.n.bez.	40.53.11↔	Radikale Exz von iliakalen Lk i Rahmen e and Eingr
21.88.10↔	Septumplastik, Septumunterfütterung	40.53.99↔	Radikale Exzision von iliakalen Lymphknoten, sonstige
21.88.11↔	Sptmpl, Vrschl e Sptmprfrtion m SchleimhVrschieblppn	40.54.00↔	Radikale Exzision der Leistengegend, n.n.bez.
21.88.12↔	Septumplastik, Plastische Korrektur ohne Resektion	40.54.10↔	Radikale Exzision der Leistengegend als selbständiger Eingriff
21.88.13↔	Septumplastik, Plastische Korrektur mit Resektion	40.54.11↔	Radikale Exz d Leistengegend im Rahmen e and Eingr
21.88.14↔	Sptmpl, Plst Rk d Nnspt, m lk autg Tx (Austauschplstk)	40.54.99↔	Radikale Exzision der Leistengegend, sonstige
21.88.15↔	Sptmpl, Plst Rk d Nnspt, m dst autg Tx, allg o xng Tx	40.59.00↔	Radikale Exzision anderer Lymphknoten, n.n.bez.
21.88.99↔	Sonstige Septumplastik, sonstige	40.59.10↔	Radikale Exz and Lk als selbständiger Eingr, n.n.bez.
21.89↔	Sonst plastische Rekonstruktion und Operationen an der Nase	40.59.11↔	Radikale Exz mediastinaler Lk als selbständiger Eingr
21.91↔	Lösung von Synechien der Nase	40.59.12↔	Rad Exz peribronchialer Lk als selbständiger Eingr
27.55.00↔	Vollhauttransplantat an Lippe und Mund, n.n.bez.	40.59.19↔	Radikale Exz and Lk als selbständiger Eingr, sonstige
27.55.10↔	Kleinflächiges Vollhauttransplantat an Lippe und Mund	40.59.20↔	Radikale Exz and Lk i Rahmen e and Eingr, n.n.bez.
27.55.20↔	Großflächiges Vollhauttransplantat an Lippe und Mund	40.59.21↔	Radikale Exz mediastinaler Lk i Rahmen e and Eingr
27.55.99↔	Vollhauttransplantat an Lippe und Mund, sonstige	40.59.22↔	Radikale Exz peribronchialer Lk i Rahmen e and Eingr
27.58↔	Rv e gstielt o fr Lp o fr Hauttrnsplntts an Lp u Mnd	40.59.29↔	Radikale Exz and Lk i Rahmen e and Eingr, sonstige
27.59.00↔	Sonstige plastische Rekonstruktion an Lippe und Mund, n.n.bez.	40.59.99↔	Radikale Exzision anderer Lymphknoten, sonstige
27.59.10↔	Kleinf temporäres HautRegenerationsgraft an d Lippe	76.64↔	Sonstige orthognathische Chirurgie an der Mandibula
27.59.11↔	Grossflächiges temporäres HautRegenergraft an d Lip	82.46.00↔	Naht an Muskel oder Faszie der Hand, n.n.bez.
27.59.20↔	Klfl Weichteildeckung d kult Keratinozyten an d Lippe	82.46.10↔	Naht an einer Faszie der Hand
27.59.21↔	Grofl Weichteildeckung d kult Keratinozyten an d Lippe	82.46.20↔	Naht an einem Muskel der Hand
27.59.30↔	Klfl temp Weichteildeckung d Komb mehr Verf an d Lip	82.46.99↔	Naht an Muskel oder Faszie der Hand, sonstige

82.54↔	Reinsertion eines Muskels der Hand	86.69.25↔	Großfl Spalthauttransplantation an Brustwand und Rücken
82.55↔	Sonstige Längenänderung an Muskel oder Sehne der Hand	86.69.26↔	Großflächige Spalthauttransplantation an die Bauchregion
82.56↔	Sonstiger Transfer oder Transplantation einer Sehne der Hand	86.69.27↔	Groß Spalthauttransplantation an d Leist und Genreg
82.58↔	Sonstiger Transfer oder Transplantation eines Handmuskels	86.69.28↔	Großflächige Spalthauttransplantation an das Gesäß
82.59↔	Sonstige Transposition eines Handmuskels	86.69.29↔	Großflächige Spalthauttransplantation an andere Lokalisation
82.72.00↔	Plast Op an d Hand m M o FaszTransplantat, n.n.bez.	86.69.2a↔	Groß Spalthauttransplantation an Os und Unterschenkel
82.72.10↔	Plastische Op m M o FaszTransplantat an e Fing	86.69.2b↔	Großflächige Spalthauttransplantation an den Fuß
82.72.11↔	Plast Op m M o FaszTransplantat an sonst Teil d Hand	86.69.99↔	Sonstige Hauttransplantation an andere Lokalisationen, sonstige
82.72.99↔	Plast Op an d Hand m M o FaszTransplantat, sonstiges	86.75.00↔	Revision von gestieltem oder freiem Lappen, n.n.bez.
82.79↔	Plastische Op an d Hand m and Transplantat o Implant	86.75.10↔	Revision von gestielt o fr Lp o fr Hauttx d Kopfes
82.82↔	Plastische Rekonstruktion einer Spalthand	86.75.11↔	Revision von gestielt o fr Lp o fr Hauttx d Halses
82.83↔	Plastische Rekonstruktion bei Makrodaktylie	86.75.12↔	Rev von gestielt o fr Lp o fr Hauttx von Schult u Oba
82.86.00↔	Sonstige Tenoplastik an der Hand, n.n.bez.	86.75.13↔	Revision von gestielt o fr Lp o fr Hauttx d Unterarmes
82.86.10↔	Tenoplastik von Beugesehnen der Hand	86.75.14↔	Revision von gestielt oder fr Lp oder fr Hauttx d Hand
82.86.11↔	Schaffung eines Transplantlagers für Sehnen an der Hand	86.75.15↔	Rev von gestielt o fr Lp o fr Hauttx d Bruw und Rücken
82.86.12↔	Revision (ohne Wechsel) e Sehnenimplantates an d Hand	86.75.16↔	Revision von gestielt o fr Lp o fr Hauttx d Bauchreg
82.86.13↔	Wechsel eines Sehnenimplantates an der Hand	86.75.17↔	Rev von gestielt o fr Lp o fr Hauttx d unteren Extrem
82.86.99↔	Sonstige Tenoplastik an der Hand, sonstige	86.75.19↔	Revision von gestielt o fr Lp o fr Hauttx and Lok
82.89.00↔	Sonstige plastische Operationen an der Hand, n.n.bez.	86.75.99↔	Revision von gestieltem oder freiem Lappen, sonstige
82.89.10↔	Sehnenscheidenplastik an der Hand	86.76.50↔	Großflächige Z-Plastik am Kopf (außer Lippe und Mund)
82.89.11↔	Knöchelref von Bänder d Handwur und Mitthand	86.76.51↔	Großflächige Z-Plastik am Hals
82.89.12↔	Knöchelrefixation von sonstigen Bänder der Hand	86.76.52↔	Großflächige Z-Plastik an Schulter und Oberarm
82.89.13↔	Glübrgreifnd Weichteildstrktion b kng Anm d Hnd	86.76.53↔	Großflächige Z-Plastik am Unterarm
82.89.14↔	Radialisierung bei kongenitalen Anomalien der Hand	86.76.54↔	Großflächige Z-Plastik an Brustwand und Rücken
82.89.15↔	Rs v Schnürnrgm n plstschr Rk b kng Anm d Hnd	86.76.55↔	Großflächige Z-Plastik an der Bauchregion
82.89.16↔	Transfer einer Zehe als Fingerersatz	86.76.56↔	Großflächige Z-Plastik an der Leisten- und Genitalregion
82.89.99↔	Sonstige plastische Operationen an der Hand, sonstige	86.76.57↔	Großflächige Z-Plastik am Gesäß
86.25.00↔	Dermabrasion, n.n.bez.	86.76.58↔	Großflächige Z-Plastik an Oberschenkel und Unterschenkel
86.25.10↔	Kleinflächige Dermabrasion	86.76.59↔	Großflächige Z-Plastik an andere Lokalisationen
86.25.20↔	Großflächige Dermabrasion	86.76.5a↔	Großflächige Z-Plastik am Fuß
86.25.99↔	Dermabrasion, sonstige	86.81↔	Straffungsoperation am Gesicht
86.69.00↔	Sonstige Hauttransplantation an andere Lokalisationen, n.n.bez.	86.82↔	Rhytidektomie am Gesicht
86.69.10↔	Klfl Spalthauttx an D Kopf (auss Lip und Mund)	86.83.00↔	Gewebereduktionsplastik, n.n.bez.
86.69.11↔	Kleinflächige Spalthauttransplantation an den Hals	86.83.13↔	Gewebereduktionsplastik an Unterarm
86.69.12↔	Kleinflächige Spalthauttransplantation an Schulter und Oberarm	86.83.14↔	Gewebereduktionsplastik an Hand
86.69.13↔	Kleinflächige Spalthauttransplantation an den Unterarm	86.83.15↔	Gewebereduktionsplastik an der Bauchregion
86.69.14↔	Kleinflächige Spalthauttransplantation an die Hand	86.83.16↔	Gewebereduktionsplastik an d Leist u Genreg o a Gesäß
86.69.15↔	Kleinfl Spalthauttransplantation an Brustwand und Rücken	86.83.17↔	Gewebereduktionsplastik an der unteren Extremität
86.69.16↔	Kleinflächige Spalthauttransplantation an der Bauchregion	86.83.19↔	Gewebereduktionsplastik an anderer Lokalisation
86.69.17↔	Klfl Spalthauttransplantation an d Leisten und Genreg	86.83.99↔	Gewebereduktionsplastik, sonstige
86.69.18↔	Klfl Spalthauttransplantation an Os und Unterschenkel	86.85.00↔	Korrektur einer Syndaktylie, n.n.bez.
86.69.19↔	Kleinflächige Spalthauttransplantation an andere Lokalisation	86.85.30↔	Tr e kompl Syndkt m Vrschpl, Kppnpl o Seitnbrk, d Hnd
86.69.1a↔	Kleinflächige Spalthauttransplantation an den Fuß	86.85.40↔	Tr e kompl Syndkt m Vrschpl, Kppnpl o Seitnbrk, d Fsss
86.69.20↔	Groß Spalthauttx an D Kopf (auss Lip und Mund)	86.85.50↔	Res gedop Ant b Syndakt o Polydakt m Gelrek, d Hand
86.69.21↔	Großflächige Spalthauttransplantation an den Hals	86.85.60↔	Res gedop Ant b Syndakt o Polydakt m Gelrek, d Fusses
86.69.22↔	Großflächige Spalthauttransplantation an Schulter und Oberarm	86.85.70↔	Korrektur e Polysyndaktylie d Fusion gedop Ant, d Hand
86.69.23↔	Großflächige Spalthauttransplantation an den Unterarm	86.85.80↔	Korr e Polysyndaktylie d Fusion gedop Ant, d Fusses
86.69.24↔	Großflächige Spalthauttransplantation an die Hand	86.85.99↔	Korrektur einer Syndaktylie, sonstige

ADRG J11**Andere Eingriffe an Haut, Unterhaut und Mamma**

Mindestens eine Prozedur in Tabelle J11-2

DRG J11A**Andere Eingriffe an Haut, Unterhaut und Mamma, mit komplizierender Diagnose**

Diagnose in Tabelle J11-1

DRG J11B**Andere Eingriffe an Haut, Unterhaut und Mamma ohne komplizierende Diagnose, mit mässig komplexer Prozedur**

Jede Prozedur in Tabelle J11-3 außer J11-4 oder jede Prozedur in Tabelle J11-5 außer J11-6 oder mindestens eine Prozedur in Tabelle J11-7

DRG J11C**Andere Eingriffe an Haut, Unterhaut und Mamma ohne komplizierende Diagnose, ohne mässig komplexe Prozedur**

Diagnose J11-1

A46 Erysipel [Wundrose]

Prozedur J11-2

00.55.00↔ Enstz v prph Gfstnt(s) m MdFreistzng, n.n.bz.
 00.55.11↔ Eins v prph Gfstnt m MdFreistzng,drug el übl Stnt>10cm
 00.55.99↔ Einsetz von periph Gefstent(s) m MedFreisetzung, So
 00.63↔ Perkutanes Einsetzen von Stent(s) an A. carotis
 00.64↔ Prkt Enstz v Stnt(s) an snst präzrbr (xtkr) A
 00.65.00↔ Prkt Enstz v snst(n) intrkr vsk Stnt(s), n.n.bz.
 00.65.11↔ Prkt trnsmnlis Enstz v intrkr vsk Mkrstnts
 00.65.99↔ Perkut Einsetz v sonst(n) intrkr vask Stent(s), So
 00.67.00↔ Perkutanes Einsetzen von zentralen Gefässstent(s), n.n.bez.
 00.67.10↔ Perkutanes Einsetzen von Gefässstent(s) in die V. cava
 00.67.20↔ Perkutanes Einsetzen von Gefässstent(s) in die V. porta
 00.67.99↔ Perkutanes Einsetzen von zentralen Gefässstent(s), sonstige
 01.15↔ Biopsie am Schädel
 06.01↔ Aspiration im Gebiet der Schilddrüse
 06.09.00↔ Sonstige Inzision im Gebiet der Schilddrüse, n.n.bez.
 06.09.10↔ Sonstige Inzis i Gebiet d Sd: Oh weitere Massn
 06.09.11↔ Sonstige Inzision im Gebiet der Schilddrüse: Drainage
 06.09.12↔ Sonstige Inzision im Gebiet d Schilddrüse: Exploration
 06.09.99↔ Sonstige Inzision im Gebiet der Schilddrüse, sonstige
 06.91↔ Durchtrennung des Isthmus thyreoideae
 07.22.00↔ Einseitige Adrenalektomie, n.n.bez.
 07.22.10↔ Einseitige Adrenalektomie, ohne Ovarrektomie
 07.22.11↔ Einseitige Adrenalektomie, mit Ovarrektomie
 07.22.12↔ Einseitige Adrenalektomie, Rest-Adrenalektomie
 07.22.99↔ Einseitige Adrenalektomie, sonstige
 07.3↔ Beidseitige Adrenalektomie
 07.71↔ Exploration der Fossa hypophysialis
 07.72↔ Inzision an der Hypophyse
 07.79↔ Sonstige Operation an der Hypophyse
 08.09‡↔ Sonstige Inzision am Augenlid
 08.20.00‡↔ Exzision einer Läsion am Augenlid, n.n.bez.
 08.20.10‡↔ Kürettage am Augenlid
 08.20.99‡↔ Sonstige Exzision einer Läsion am Augenlid
 08.21↔ Exzision eines Chalazions
 08.25‡↔ Destruktion einer Läsion am Augenlid
 08.38↔ Korrektur einer Lidretraktion
 08.70↔ Plastische Rekonstruktion des Augenlids, n.n.bez.
 08.71↔ D Lidrand umfassende Plast Reko d Lids, Part Tiefe
 08.72↔ Sonstige plastische Rekonstruktion d Lids, Part Tiefe
 08.73.00↔ D Ldrnd umfss Plst Rk d Lids, vil Tief, n.n.bz.
 08.73.10↔ Verschiebeplastik der Lidkante
 08.73.99↔ D Lidrand umfassende Plast Reko d Lids, volle Tief, So
 08.74.00↔ Sonstige Plast Reko d Lids, volle Tiefe, n.n.bez.
 08.74.10↔ Oberlidverlängerung
 08.74.99↔ Sonstige Plast Reko d Lids, volle Tiefe, sonstige
 18.01↔ Perforation des Ohrläppchens
 18.02↔ Inzision am äusseren Gehörgang
 18.09↔ Sonstige Inzision am äusseren Ohr
 18.21.00↔ Exz e präaur Fistel o e präaur Sinus, n.n.bez.
 18.21.10↔ Exz e präaur Fistel o e präaur Sinus, Ni hist kontr
 18.21.11↔ Exz e präaur Fistel o e präaur Sinus, hist kontr
 18.21.99↔ Exz e präaur Fistel o e präaur Sinus, sonstige
 18.29.00↔ Exz oder Destr e and Läsion a äusseren Ohr, n.n.bez.
 18.29.01↔ Destr e Läsion a äusseren Ohr oder im äusseren Gehörg
 18.29.10↔ Exz e and Läs a ässrn Ohr o i ässrn Ghörg, N hst kntr
 18.29.11↔ Exz e and Läs a ässrn Ohr o i ässrn Ghörg, hst kntr
 18.29.99↔ Exz oder Destr e and Läsion a äusseren Ohr, sonstige
 18.31.00↔ Radikale Exzision einer Läsion am äusseren Ohr, n.n.bez.
 18.31.10↔ Rd Exz Läs a äus Ohr o i äus Ghörg o Prt Rs d Ohrm, N hst kntr
 18.31.11↔ Rd Exz Läs a äus Ohr o i äus Ghörg o Prt Rs d Ohrm, hst kntr
 18.31.19↔ Radikale Exzision einer Läsion am äusseren Ohr, sonstige
 18.9↔ Sonstige Operation am äusseren Ohr
 21.72↔ Offene Reposition einer Nasenfraktur
 24.0↔ Inzision an Zahnfleisch und Alveolarkamm

L97 Ulcus cruris, aonkl

24.11.00↔ Biopsie am Zahnfleisch, n.n.bez.
 24.11.10↔ Geschlossene (Nadel-) Biopsie am Zahnfleisch
 24.11.20↔ Offene Biopsie (mit Inzision) am Zahnfleisch
 24.11.99↔ Biopsie am Zahnfleisch, sonstige
 24.12.00↔ Biopsie an einer Zahnalveole, n.n.bez.
 24.12.10↔ Geschlossene (Nadel-) Biopsie an einer Zahnalveole
 24.12.20↔ Offene Biopsie (mit Inzision) an einer Zahnalveole
 24.12.99↔ Biopsie an einer Zahnalveole, sonstige
 24.31↔ Exzision von Läsion oder Gewebe am Zahnfleisch
 24.5x.00↔ Alveoloplastik, n.n.bez.
 24.5x.10↔ Alveoloplastik mit Transplantat
 24.5x.99↔ Alveoloplastik, sonstige
 24.7↔ Anbringen einer orthodontischen Apparatur
 24.91.00↔ Extens o Vertiefung d Sulcus buccolab o ling, n.n.bez.
 24.91.10↔ Vestibulumplastik
 24.91.11↔ Mundbodensenkung
 24.91.99↔ Extens o Vertiefung d Sulcus buccolab o ling, So
 25.02↔ Offene Biopsie an der Zunge
 27.1↔ Inzision am Gaumen
 27.21.00↔ Biopsie am knöchernen Gaumen, n.n.bez.
 27.21.10↔ Geschlossene (Nadel-) Biopsie am knöchernen Gaumen
 27.21.20↔ Offene Biopsie (mit Inzision) am knöchernen Gaumen
 27.21.99↔ Biopsie am knöchernen Gaumen, sonstige
 27.22.00↔ Biopsie an Uvula und weichem Gaumen, n.n.bez.
 27.22.10↔ Geschlossene (Nadel-) Biopsie an Uvula und weichem Gaumen
 27.22.20↔ Offene Biopsie (mit Inzision) an Uvula und weichem Gaumen
 27.22.99↔ Biopsie an Uvula und weichem Gaumen, sonstige
 27.23.00↔ Biopsie an der Lippe, n.n.bez.
 27.23.10↔ Geschlossene (Nadel-) Biopsie an der Lippe
 27.23.20↔ Offene Biopsie (mit Inzision) an der Lippe
 27.23.99↔ Biopsie an der Lippe, sonstige
 27.24.00↔ Biops in d Mundhöhle, an nicht bez Struktur, n.n.bez.
 27.24.10↔ Gschl(Nd)Biops an Wngnschlh, Mndb u snst Strkt i d Mndhö
 27.24.20↔ Off Biops(m Inzs) Wngnschlh, Mndb u snst Strkt i d Mndhö
 27.24.99↔ Biops in d Mundhöhle, an nicht bez Struktur, sonstige
 27.42↔ Ausgedehnte Exzision einer Läsion an der Lippe
 27.43.00↔ Sonst Exzision von Läsion od Gewebe an der Lippe, n.n.bez.
 27.43.10↔ Sonstige Exz von Läs oder Gew an d Lippe, lokale Exz
 27.43.99↔ Sonst Exzision von Läsion oder Gewebe an der Lippe, sonst
 27.44.00↔ Radikale Exzision einer Läsion an der Lippe, n.n.bez.
 27.44.10↔ Radikale Exz e Läs an d Lip mit histografischer Kontr
 27.44.20↔ Rad Exz e Hautläs d Lip m Tx o Transp von Haut
 27.44.99↔ Radikale Exzision einer Läsion an der Lippe, sonstige
 27.49.00↔ Sonstige Exzision in der Mundhöhle, n.n.bez.
 27.49.10↔ Exzision an der Wange
 27.49.11↔ Exzision am Mundboden
 27.49.99↔ Sonstige Exzision in der Mundhöhle, sonstige
 27.54.00↔ Plastische Rekonstruktion e (angeb) Lipsp, n.n.bez.
 27.54.10↔ Lippenplastik einer (angeborenen) Lippenspalte
 27.54.11↔ Sekundäroperation einer (angeborenen) Lippenspalte
 27.54.99↔ Plastische Rekonstruktion e (angeb) Lipsp, sonstige
 27.57.00↔ Anbr e gestielt oder fr Lp an Lip und Mund, n.n.bez.
 27.57.10↔ Anbr e fr mikrovaskanast Transpl an Lip und Mund
 27.57.11↔ Anbringen eines gestielten Fernlappens an Lippe und Mund
 27.57.99↔ Anbr e gestielt oder fr Lp an Lip und Mund, sonstige
 27.58↔ Rv e gstielt o fr Lp o fr Hauttrnsplntts an Lp u Mnd
 27.59.00↔ Sonstige plastische Rekonstruktion an Lippe und Mund, n.n.bez.
 27.59.10↔ Kleinfl temporäres HautRegenerationsgraft an d Lippe
 27.59.11↔ Grossflächiges temporäres HautRegenergraft an d Lip
 27.59.20↔ Kflf Weichteildeckung d kult Keratinozyten an d Lippe
 27.59.21↔ Groß Weichteildeckung d kult Keratinozyten an d Lippe
 27.59.30↔ Kflf temp Weichteildeckung d Komb mehr Verf an d Lip
 27.59.31↔ Grossflächige temp Weichtd d Komb mehr Verf an d Lip
 27.59.40↔ So Plast Reko an Lip und Mund m fr mikrovaskanast Tx

27.59.41↔	Sonstige Plast Reko an Lip und Mund m gestielt Fernl	34.79.30↔	S Plst Rk an d Brw, off Rp e Strnmfrktr, n.n.bz.
27.59.50↔	Lappenstieldurchtrennung nach Hautplastik an der Lippe	34.79.31↔	S Plst Rk an d Brw, off Rp e Strnmfrktr, d Drht
27.59.60↔	Einsetzen eines Gewebeerweiters an der Lippe	34.79.32↔	S Plst Rk an d Brw, off Rp e Strnmfrktr, d Pl
27.59.99↔	Sonst plastische Rekonstruktion an Lippe und Mund, sonst	34.79.39↔	So Plast Reko an d Bruw, off Rep e Sternumfraktur, So
27.62.00↔	Korrektur einer Gaumenspalte, n.n.bez.	34.79.40↔	So Plast Reko an d Bruw, Knochenplastik und Knochtch
27.62.10↔	Korrektur einer Gaumenspalte, Kieferplastik	34.79.99↔	Sonstige plastische Rekonstruktion an der Brustwand, sonstige
27.62.11↔	Korrektur einer Gaumenspalte, Kieferplastik mit Osteoplastik	34.85↔	Implantation eines Zwerchfellschrittmachers
27.62.20↔	Korrektur einer Gaumenspalte, Sekundärop der Kieferspalte	34.89.00↔	Sonstige Operationen am Zwerchfell, n.n.bez.
27.62.99↔	Korrektur einer Gaumenspalte, sonstige	34.89.10↔	Sonstige Op a Zwerchfell, Inzis (Zwerchfellsplattung)
27.63.00↔	Revision der Korrektur einer Gaumenspalte, n.n.bez.	34.89.99↔	Sonstige Operationen am Zwerchfell, sonstige
27.63.10↔	Revision der Korrektur einer Gaumenspalte, Kieferplastik	37.31.00↔	Perikardektomie, n.n.bez.
27.63.11↔	Rev d Korr e Gaumenspalte, Kieferplastik m Osteopl	37.31.10↔	Perikardektomie, partiell
27.63.20↔	Rv d Krr e Gaumnsplt, Skndärprtion d Kiefersplt	37.31.20↔	Perikardektomie, total
27.63.99↔	Revision der Korrektur einer Gaumenspalte, sonstige	37.31.30↔	Adhäsiolyse am Perikard
27.92↔	Inzision an der Mundhöhle, nicht bezeichnete Struktur	37.31.99↔	Perikardektomie, sonstige
27.99↔	Sonstige Operationen in der Mundhöhle	37.79.00↔	Rev o Verlag v Tasche v kard Vorrichtung, n.n.bez.
29.12.00↔	Biopsie am Pharynx, n.n.bez.	37.79.99↔	Rev o Verlagerung von Tasche von kard Vorrichtung, So
29.12.10↔	Geschlossene (Nadel-) Biopsie am Pharynx	37.89.00↔	Revision oder Entfernen eines Schrittmachers, n.n.bez.
29.12.20↔	Offene Biopsie am Hypopharynx	37.89.10↔	Rev e Sm, Defi, Synchronisationssysteme o Ereignis
29.12.30↔	Offene Biopsie am Nasopharynx	37.89.30↔	Revision von Dreikammerschrittmacher, n.n.bez.
29.12.99↔	Biopsie am Pharynx, sonstige	37.89.31↔	Aggregwechs jegl DreikammerSchrittmtypt, n.n.bez.
29.2x.00↔	Exz von branch Zyste oder Rest d Kiemspalt, n.n.bez.	37.89.39↔	Revision von Dreikammerschrittmacher, sonstige
29.2x.10↔	Exzision einer laterale Halszyste	37.89.40↔	Entf von Herzschr o Resynschrittm, n.n.bez.
29.2x.11↔	Exz von branch Zyste o Rest d Kiemspalt als sek Eingr	37.89.41↔	Entfernen von Herzschrittmacher
29.2x.20↔	Operation an Kiemengangsresten, n.n.bez.	37.89.42↔	Entfernen von Resynchronisationsherzschrittmacher
29.2x.21↔	Operation an Kiemengangsresten, sekundärer Eingriff	37.89.49↔	Entf von Herzschr o Resynschrittm, sonstige
29.2x.99↔	Exz von branch Zyste oder Rest d Kiemspalt, sonstige	37.89.50↔	Entf e Sm, Defi, Synchronisationssysteme o Ereignis
29.52↔	Exzision einer branchiogenen Fistel	37.89.99↔	Revision oder Entfernen eines Schrittmachers, sonstige
31.72↔	Verschluss einer äusseren trachealen Fistel	37.99.00↔	Sonstige Operationen an Herz und Perikard, n.n.bez.
33.33↔	Pneumoperitoneum für Lungenkollaps	37.99.10↔	Intramyokardiale Stammzelltherapie, n.n.bez.
33.42↔	Verschluss einer Bronchusfistel	37.99.11↔	Intramyok Stammzth oh Anr v Stammzfrakt o kult Verm
34.03↔	Rethorakotomie	37.99.12↔	Intramyok Stammzth m Anr v Stammzfrakt o kult Verm
34.23.00↔	Biopsie an der Brustwand, n.n.bez.	37.99.19↔	Intramyokardiale Stammzelltherapie, sonstige
34.23.10↔	Geschlossene (Nadel-) Biopsie an der Brustwand	37.99.20↔	Operationen bei kongenitalen Anomalien des Herzens, n.n.bez.
34.23.20↔	Offene Biopsie an der Brustwand	37.99.29↔	Operationen bei kongenitalen Anomalien des Herzens, sonstige
34.23.99↔	Biopsie an der Brustwand, sonstige	37.99.30↔	Ligatur eines Herzohres
34.3x.00↔	Exz oder Destr von Läs oder Gew d Mdst, n.n.bez.	37.99.80↔	Reoperation an Herz und Perikard
34.3x.10↔	Exzision von Läsion oder Gewebe des Mediastinums	37.99.99↔	Sonstige Operationen an Herz und Perikard, sonstige
34.3x.20↔	Resektion von Läsion oder Gewebe des Mediastinums, n.n.bez.	39.25.00↔	Aorto-iliaco-femorale Bypass, n.n.bez.
34.3x.21↔	Res von Läs o Gew d Mdst, oh Res an mediast Organen	39.25.10↔	Aorto-iliaco-femorale Bypass, aortal, n.n.bez.
34.3x.22↔	Rs v Läs o Gw d Mdst, m Lngnrs o Brstwndteilrsktion	39.25.11↔	Aorto-iliacale Bypass
34.3x.23↔	Resektion von Läs o Gew d Mdst, m Perikardtres	39.25.12↔	Aorto-femorale Bypass
34.3x.24↔	Resektion von Läs o Gew d Mdst, m prothetischem GefErs	39.25.13↔	Aorto-popliteale Bypass
34.3x.25↔	Resektion von Läs o Gew d Mdst, m Lungenres und GefErs	39.25.14↔	Aorto-crurale Bypass
34.3x.26↔	Res von Läs o Gew d Mdst, m Lungenres und Perikardtres	39.25.19↔	Aorto-iliaco-femorale Bypass, aortal, sonstige
34.3x.27↔	Res von Läs o Gew d Mdst, m Perikardtres und GefErs	39.25.20↔	Iliaco-femorale Bypass, n.n.bez.
34.3x.28↔	Rs v Läs o Gw d Mdst, m Lngn u Prkrdtrs u GfErs	39.25.21↔	Ilio-iliacale Bypass
34.3x.29↔	Resektion von Läsion oder Gewebe des Mediastinums, sonstige	39.25.22↔	Ilio-femorale Bypass
34.3x.30↔	Destruktion von Läsion oder Gewebe des Mediastinums	39.25.23↔	Ilio-popliteale Bypass
34.3x.99↔	Exz oder Destr von Läs oder Gew d Mdst, sonstige	39.25.24↔	Ilio-crurale Bypass
34.4x.00↔	Exzision oder Destr einer Läsion an d Bruw, n.n.bez.	39.25.29↔	Iliaco-femorale Bypass, sonstige
34.4x.10↔	Exzision einer Läsion an der Brustwand	39.25.30↔	Obturator-Bypass (extraanatomisch)
34.4x.20↔	Teilresektion einer Läsion an der Brustwand, n.n.bez.	39.25.99↔	Aorto-iliaco-femorale Bypass, sonstige
34.4x.21↔	Teilresektion e Läsion an der Brustwand, ohne Rekonstruktion	39.27.00↔	Arteriovenöser Shunt für Hämodialyse, n.n.bez.
34.4x.22↔	Teilresektion einer Läsion an der Brustwand, mit Rekonstruktion	39.27.10↔	AV-Fistel für Hämodialyse
34.4x.30↔	Rs e Läs an d Brw, kompltt Rs d Strnms, n.n.bz.	39.27.11↔	AVFistel mit allogenen oder allopl Material f Hämdi
34.4x.31↔	Res e Läs an d Bruw, komplette Res d Sternums, oh Reko	39.27.99↔	Arteriovenöser Shunt für Hämodialyse, sonstige
34.4x.32↔	Res e Läs an d Bruw, komplette Res d Sternums, m Reko	39.29.00↔	Sonstiger (peripherer) Gefäss-Shunt oder -Bypass, n.n.bez.
34.71↔	Naht einer Brustwandverletzung	39.29.10↔	Gefässshunt oder Byp an Aa d unteren Extrem, n.n.bez.
34.72↔	Verschluss einer Thorakostomie	39.29.11↔	Femorofemorale Gefäss-Shunt oder -Bypass
34.73↔	Verschluss anderer Thoraxfisteln	39.29.12↔	Femoropopliteale Gefäss-Shunt oder -Bypass
34.79.00↔	Sonstige plastische Rekonstruktion an der Brustwand, n.n.bez.	39.29.13↔	Femorocrurale Gefäss-Shunt oder -Bypass
34.79.10↔	S Plst Rk an d Brw, sk Vrschl e Thrkt, n.n.bz.	39.29.14↔	Femoropedale Gefäss-Shunt oder -Bypass
34.79.11↔	S Plst Rk an d Brw, sk Vrschl e Thrkt, d Drht	39.29.15↔	Popliteocrurale und popliteopedale Gefäss-Shunt oder -Bypass
34.79.12↔	So Plast Reko an d Bruw, sek Verschl e Thorakot, d Pl	39.29.16↔	GefShunt oder Byp an Aa d Unterschenkels und d Fußes
34.79.19↔	So Plast Reko an d Bruw, sek Verschluss e Thorakot, So	39.29.19↔	Gefässshunt oder Byp an Aa d unteren Extrem, sonstige
34.79.20↔	So Plast Reko an d Bruw, Stab, offen chir, n.n.bez.	39.29.20↔	Gefäss-Shunt oder Bypass an Arterien der oberen Extremität
34.79.21↔	So Plast Reko an d Bruw, Stab, offen chir, d Draht	39.29.30↔	S (prphrr) GfShnt o Byp, extraantmsch, n.n.bz.
34.79.22↔	So Plast Reko an d Bruw, Stab, offen chir, d Pl	39.29.31↔	Subclaviafemorale Gefäss-Shunt oder Bypass
34.79.29↔	So Plast Reko an d Bruw, Stab, offen chir, So	39.29.32↔	Axillofemorale Gefäss-Shunt oder Bypass

39.29.33↔	Femorofemorale Cross-over-Bypass	39.71.00↔	Endovask Implantation e Grafts in Aort abd, n.n.bez.
39.29.39↔	So (peripherer) GefShunt o Byp, extraanatomisch, So	39.71.10↔	Endvsk Implnt e Grfts i Art abd,aortoio,oh Fnstr o Seitn
39.29.40↔	Gefäss-Shunt oder -Bypass an Venen	39.71.11↔	Endvsk Implnt e Grfts i Art abd,aortoio,m Fnstr o Seitn
39.29.80↔	Temporärer intraoperativer Shunt, n.n.bez.	39.71.12↔	Endvsk Imp Grfts i Art abd,Bfprt,aortb,oh Fnstr o Seitn
39.29.81↔	Temporärer intraoperativer Shunt, arterioarteriell	39.71.13↔	Endvsk Imp Grfts i Art abd,Bfprt,aortb,m Fnstr o Seitn
39.29.82↔	Temporärer intraoperativer Shunt, arteriovenös	39.71.99↔	Endovask Implantation e Grafts in Aort abd, sonstige
39.29.89↔	Temporärer intraoperativer Shunt, sonstige	39.72.00↔	Endovask Plast Reko o Okkl v Gef a Kopf u Ha, n.n.bez.
39.29.99↔	Sonstiger (peripherer) Gefäss-Shunt oder -Bypass, sonstige	39.72.10↔	Selektive Embolisation von intrakraniellen Gefäßen, n.n.bez.
39.49.00↔	Sonstige Revision nach vaskulärem Eingriff, n.n.bez.	39.72.11↔	Selektive Emb von intrakr Gef m Partikeln oder Metasp
39.49.10↔	Revision einer Gefäßanastomose	39.72.12↔	Sl Emb v intrkr Gef m emb Flüssgk, ablösb Bllns o Schrmn
39.49.20↔	Revision eines vaskulären Implantates	39.72.13↔	Sel Emb von intrakr Gef d Stents als FlowDiverter
39.49.21↔	Wechsel eines vaskulären Implantates	39.72.14↔	Selektive Emb von intrakr Gef mit adhäsivem Embolisat
39.49.22↔	Entfernung eines vaskulären Implantates	39.72.19↔	Selektive Embolisation von intrakraniellen Gefäßen, sonstige
39.49.30↔	Ersatz eines kardialen Conduit	39.72.20↔	Sel Emb von extrkr Gef d Kopfes und d Halses, n.n.bez.
39.49.99↔	Sonstige Revision nach vaskulärem Eingriff, sonstige	39.72.21↔	Sel Emb v extrkr Gef d Kopfes u d Halses m Part o Metasp
39.55↔	Reimplantation eines abberrierenden Nierengefässes	39.72.22↔	Sl Emb v extrkr Gef d Kpfs u d Hlss m emb Flüs, abl Bllns o Sch
39.59.00↔	Sonstige plastische Rekonstruktion eines Gefässes, n.n.bez.	39.72.24↔	Sl Emb v extrkr Gef d Kpfs u d Hlss m adhäsivm Emblst
39.59.10↔	Transposition von Arterien, n.n.bez.	39.72.29↔	Sel Emb von extrkr Gef d Kopfes und d Halses, sonstige
39.59.11↔	Transposition der extrakraniellen A. vertebralis	39.72.30↔	Perkutantransluminale Emb e Gefmi d Mikrok, n.n.bez.
39.59.12↔	Transposition von sonstigen extrkr Aa an Kopf und Hals	39.72.31↔	Perktranslum Emb e Gefmi d Mikrok Verw v ein Mikrkath
39.59.13↔	Transposition von Arterien der oberen Extremität	39.72.32↔	Perktranslum Emb e Gefmi d Mikrok Verw v 2 Mikrkath
39.59.14↔	Transposition von thorakalen Arterien	39.72.33↔	Perktranslum Emb e Gefmi d Mikrok Verw v 3 Mikrkath
39.59.15↔	Transposition der A. gastrica, A. hepatica und A. lienalis	39.72.34↔	Perktranslum Emb e Gefmi d Mikrok Verw v 4 Mikrkath
39.59.16↔	Transposition der A. renalis	39.72.35↔	Perktranslum Emb e Gefmi d Mikrok Verw v funf Mikrkath
39.59.17↔	Transposition der A. mesenterica	39.72.39↔	Perktranslum Emb e Gefmi d Mikrok Verw v merh Mikrkath
39.59.18↔	Transposition sonstiger viszeraler Arterien	39.72.99↔	Endovask Plast Reko o Okkl von Gef a Kopf und Ha, So
39.59.19↔	Transposition der A. iliaca	39.73.00↔	Endovask Implant e Graft an d thor Aort, n.n.bez.
39.59.20↔	Transposition von sonstigen abdominalen Arterien	39.73.10↔	Endvsk Implnt e Grfts i d Art thrcc, oh Fnstr o Seitn
39.59.21↔	Transposition von Arterien der unteren Extremität	39.73.11↔	Endvsk Implnt e Grfts i d Art thrcc, m Fnstr o Seitn
39.59.29↔	Transposition von Arterien, sonstige	39.73.20↔	Endovask Implant e Grafts i d Aort thoracoabdominalis
39.59.30↔	Sonstige Plast Reko von Gef an Kopf und Ha, n.n.bez.	39.73.99↔	Endovask Implant e Graft an d thorakalen Aort, So
39.59.31↔	Sonstige plastische Rekonstruktion e intrakr Gefässes	39.75.00↔	Perktransluminale Gefintervention, So Gef, n.n.bez.
39.59.32↔	Sonstige Plast Rekonstruktion d extrkr A. vertebralis	39.75.01↔	Perktr Gefint,Frmdkntf m Brgkthtr,Körbchnkthtr,etc.
39.59.33↔	So Plast Reko von extrkr Aa an Kopf und Ha, So	39.75.10↔	Perktr Gefint,S Gef,Kthtrsystem v Rknlstion v Tlvrtschlüssn
39.59.34↔	Sonstige plastische Rekonstruktion der V. jugularis	39.75.12↔	Perktransluminale Gefintervention, So Gef, Laserangpl
39.59.39↔	Sonstige Plast Reko von Gef an Kopf und Ha, sonstige	39.75.13↔	Perktr Gefint,S Gef,AntEmblieSyst(prph v vsclr Gef)
39.59.40↔	Sonstige Plast Reko von Gef d ob Extrem, n.n.bez.	39.75.14↔	Perktransluminale Gefintervention, So Gef, Atherekt
39.59.41↔	Sonstige plastische Rekonstruktion von Aa d ob Extrem	39.75.15↔	Perktranslum Gefintervention, So Gef, sel Thrombol
39.59.42↔	S Plast Rk d V. sbcl, V. axll u V. brchiophlc	39.75.99↔	Perktransluminale Gefintervention, So Gef, So
39.59.48↔	So Plast Reko von sonstigen tiefen Venen d ob Extrem	39.76.50↔	Perkut sel Thrombol an extrkr Gef d Kopfes und Halses
39.59.49↔	Sonstige Plast Reko von Gef d ob Extrem, sonstige	39.76.70↔	Prkt endvsk Frmdkörperntfng aus extrkr Gef d Kpfs u Hlss
39.59.50↔	Sonstige Plast Reko von thorakalen Gef, n.n.bez.	39.77.50↔	Perkutane selektive Thrombolyse von intrakr(n) Gef(en)
39.59.51↔	Sonstige plastische Rekonstruktion der thorakalen Aorta	39.77.70↔	Prkt endvsk Frmdkörperntfng aus intrakr(n) Gef(n)
39.59.52↔	Sonstige plastische Rekonstruktion der A. pulmonalis	39.79.00↔	So endovask Korr (von Aneur) an sonst Gef, n.n.bez.
39.59.53↔	Sonstige Plast Reko von thorakalen Aa, sonstige	39.79.10↔	Endovask Implant e Grafts an sonstigen Gef, n.n.bez.
39.59.54↔	Sonstige plastische Rekonstruktion der V. pulmonalis	39.79.11↔	Endovaskuläre Implantation eines Grafts an Viszeralgefäßen
39.59.55↔	Sonstige plastische Rekonstruktion der V. cava superior	39.79.12↔	Endovaskuläre Implantation e Grafts an Gefäßen des Beckens
39.59.59↔	Sonstige Plast Reko von thorakalen Gef, sonstige	39.79.13↔	Endovaskuläre Implantation e Grafts an abdominalen Gefäßen
39.59.60↔	Sonstige Plast Rekonstruktion von abd Aa, n.n.bez.	39.79.19↔	Endovask Implant e Grafts an sonstigen Gef, sonstige
39.59.61↔	Sonstige plastische Rekonstruktion der abdominalen Aorta	39.79.20↔	CoilEmb oder Verschluss von sonstigen Gef, n.n.bez.
39.59.62↔	Sonstige plastische Rekonstruktion des Truncus coeliacus	39.79.21↔	CoilEmb oder Verschluss von Gefäßen d oberen Extrem
39.59.63↔	Sonstige plastische Rekonstruktion der A. gastrica	39.79.22↔	Coil-Embolisation oder -Verschluss der Aorta
39.59.64↔	Sonstige plastische Rekonstruktion A. hepatica	39.79.23↔	Coil-Embolisation o -Verschluss des Ductus arteriosus apertus
39.59.65↔	Sonstige plastische Rekonstruktion der A. lienalis	39.79.24↔	Coil-Embolisation oder -Verschluss von thorakalen Gefäßen
39.59.66↔	Sonstige plastische Rekonstruktion der A. renalis	39.79.25↔	Coil-Embolisation oder -Verschluss von viszeralen Gefäßen
39.59.67↔	Sonstige plastische Rekonstruktion der A. mesenterica	39.79.26↔	Coil-Embolisation oder -Verschluss von abdominalen Gefäßen
39.59.68↔	Sonstige plastische Rekonstruktion der A. iliaca	39.79.27↔	CoilEmb oder Verschluss von Gefäßen d unteren Extrem
39.59.69↔	Sonstige Plast Rekonstruktion von abd Aa, sonstige	39.79.28↔	Coil-Embolisation oder -Verschluss von spinalen Gefäßen
39.59.70↔	Sonstige Plast Rekonstruktion von abd Venen, n.n.bez.	39.79.29↔	CoilEmb oder Verschluss von sonstigen Gef, sonstige
39.59.71↔	Sonstige plastische Rekonstruktion der V. cava inferior	39.79.30↔	Sel Emb m emb Flüssigk von sonstigen Gef, n.n.bez.
39.59.72↔	Sonstige plastische Rekonstruktion der V. iliaca	39.79.31↔	Selektive Emb mit emb Flüssigk von Gef d oberen Extrem
39.59.79↔	Sonstige Plast Rekonstruktion von abd Venen, sonstige	39.79.32↔	Selektive Emb mit embolisierenden Flüssigkeiten d Aort
39.59.80↔	Sonstige Plast Reko von Gef d unteren Extrem, n.n.bez.	39.79.33↔	Selektive Emb mit emb Flüssigk d Duct arteriosus apertus
39.59.81↔	Sonstige Plast Rekonstruktion von Aa d unteren Extrem	39.79.34↔	Selektive Emb mit emb Flüssigk von thorakalen Gefäßen
39.59.82↔	Sonstige plastische Rekonstruktion der V. femoralis	39.79.35↔	Selektive Emb mit emb Flüssigk von viszeralen Gefäßen
39.59.83↔	Sonstige plastische Rekonstruktion der V. poplitea	39.79.36↔	Selektive Emb mit emb Flüssigkeiten von abd Gefäßen
39.59.88↔	So Plast Reko von sonst tiefen Venen d unteren Extrem	39.79.37↔	Selektive Emb m emb Flüssigk von Gef d unteren Extrem
39.59.89↔	Sonstige Plast Reko von Gef d unteren Extrem, sonstige	39.79.38↔	Selektive Emb mit emb Flüssigk von spinalen Gefäßen
39.59.90↔	Sonstige Plast Reko e Gefässes, Venenklappenplastik	39.79.39↔	Sel Emb m emb Flüssigk von sonstigen Gef, sonstige
39.59.99↔	Sonstige plastische Rekonstruktion eines Gefässes, sonstige	39.79.40↔	Sel Emb m ablösb Ballons von sonstigen Gef, n.n.bez.

39.79.41↔	Selektive Emb m ablösb Ballons von Gef d oberen Extrem	40.21.10↔	Exz einzelner Lk u Lymphgefäße, zerv, oh Markierung
39.79.42↔	Selektive Embolisation mit ablösbaren Ballons der Aorta	40.21.11↔	Exz einzl Lk u Lgf,zrv,m Rdionkldmark o Farbstmrk(Sent-Lyekt)
39.79.43↔	Selektive Emb m ablösb Ballons d Duct arterios apertus	40.21.99↔	Exzision eines tiefen zervikalen Lymphknotens, sonstige
39.79.44↔	Selektive Emb mit ablösb Ballons von thorakalen Gef	40.22.00↔	Exzision eines mamma-internalen Lymphknotens, n.n.bez.
39.79.45↔	Selektive Emb mit ablösb Ballons von viszerale Gef	40.22.10↔	Exzision e mamma-internalen Lymphknotens, thorakoskop
39.79.46↔	Selektive Emb mit ablösb Ballons von abd Gefäßen	40.22.20↔	Exzision e mamma-internalen Lymphknotens, offen chirurgisch
39.79.47↔	Selektive Emb mit ablösb Ballons von spinalen Gefäßen	40.22.99↔	Exzision eines mamma-internalen Lymphknotens, sonstige
39.79.48↔	Sel Emb m ablösb Ballons von Gef d unteren Extrem	40.23.00↔	Exzision eines axillären Lymphknotens, n.n.bez.
39.79.49↔	Sel Emb m ablösb Ballons von sonstigen Gef, sonstige	40.23.10↔	Exzision eines axillären Lymphknotens, ohne Markierung
39.79.50↔	Selektive Emb mit Schirmen von sonstigen Gef, n.n.bez.	40.23.11↔	Exz axillär Lkn,m Rdionkldmark o Farbstmrk(Sent-Lyekt)
39.79.51↔	Selektive Emb mit Schirmen von Gefäßen d oberen Extrem	40.23.99↔	Exzision eines axillären Lymphknotens, sonstige
39.79.52↔	Selektive Embolisation mit Schirmen der Aorta	40.24.00↔	Exzision eines inguinalen Lymphknotens, n.n.bez.
39.79.53↔	Selektive Emb mit Schirmen d Duct arterios apertus	40.24.10↔	Exz e inguinalen Lymphkn, offen chir, ohne Markierung
39.79.54↔	Selektive Embolisation mit Schirmen von thorakalen Gefäßen	40.24.11↔	Exz inguinln Lkn,o chr,m Rdionkldm o Farbstmrk(Sent-Lyekt)
39.79.55↔	Selektive Embolisation mit Schirmen von viszerale Gefäßen	40.24.20↔	Exzision eines inguinalen Lymphknotens, laparoskopisch
39.79.56↔	Selektive Embolisation mit Schirmen von abdominalen Gefäßen	40.24.99↔	Exzision eines inguinalen Lymphknotens, sonstige
39.79.57↔	Selektive Emb mit Schirmen von Gef d unteren Extrem	40.29.00↔	Einfache Exzision einer and lymphatischen Struktur, n.n.bez.
39.79.58↔	Selektive Embolisation mit Schirmen von spinalen Gefäßen	40.29.10↔	Exzision eines mediastinalen Lymphknotens, n.n.bez.
39.79.59↔	Selektive Emb mit Schirmen von sonstigen Gef, sonstige	40.29.11↔	Exzision eines mediastinalen Lymphknotens, offen chirurgisch
39.79.60↔	Selektive Emb m Partikeln von sonstigen Gef, n.n.bez.	40.29.12↔	Exzision eines mediastinalen Lymphknotens, thorakoskopisch
39.79.61↔	Selektive Emb mit Partikeln von Gef d oberen Extrem	40.29.19↔	Exzision eines mediastinalen Lymphknotens, sonstige
39.79.62↔	Selektive Embolisation mit Partikeln der Aorta	40.29.20↔	Exzision eines paraaortalen Lymphknotens
39.79.63↔	Selektive Emb mit Partikeln d Duct arterios apertus	40.29.30↔	Exzision eines iliakalen Lymphknotens
39.79.64↔	Selektive Embolisation mit Partikeln von thorakalen Gefäßen	40.29.70↔	Exzision eines Lymphangioms oder Hygroma cysticum
39.79.65↔	Selektive Embolisation mit Partikeln von viszerale Gefäßen	40.29.80↔	Exz mehrerer abd Lymphknstat (mit Leberbiop), n.n.bez.
39.79.66↔	Selektive Embolisation mit Partikeln von abdominalen Gefäßen	40.29.81↔	Exz mhr abd Lymphknstt (m Lbrbiop), offn chr [StgLprt]
39.79.67↔	Selektive Emb mit Partikeln von Gef d unteren Extrem	40.29.82↔	Exz mhr abd Lymphknstt (m Lbrbiop), lprsk [StgLprskpie]
39.79.68↔	Selektive Embolisation mit Partikeln von spinalen Gefäßen	40.29.89↔	Exz mehrerer abd Lymphknstat (mit Leberbiop), sonstige
39.79.69↔	Selektive Emb m Partikeln von sonstigen Gef, sonstige	40.29.99↔	Einfache Exzision einer and lymphatischen Struktur, sonst
39.79.70↔	Kthtrtch Vrschl v A mitt Lsr, snst Gef, n.n.bz.	40.3x.00↔	Exzision von regionalen Lymphknoten, n.n.bez.
39.79.71↔	Kathetertech Verschluss mitt Laser, an Aa d ob Extrem	40.3x.09↔	Exzision von regionalen Lymphknoten, sonstige
39.79.72↔	Kathetertech Verschluss mittels Laser, an der Aorta	40.3x.10↔	Regionale Lymphadenektomie als selbständ Eingriff, n.n.bez.
39.79.74↔	Kathetertech Verschluss mitt Laser, an thorakalen Gef	40.3x.11↔	Regionale Lymphadenektomie als selbständiger Eingriff, zervikal
39.79.75↔	Kathetertech Verschl mitt Laser, an Gef d unt Extrem	40.3x.12↔	Regionale Lymphadenektomie als selbständiger Eingriff, axillär
39.79.76↔	Kathetertech Verschluss mitt Laser, an viszerale Gef	40.3x.13↔	Rg Lymphkt als slbst Engr.praort,plvn,obtrtrsch o lliakl
39.79.77↔	Kathetertech Verschluss mittels Laser, an abd Gef	40.3x.14↔	Reg Lymphpekt als selbst Eingr, inguinal, offen chir
39.79.79↔	Kathetertech Verschluss v Aa mitt Laser, sonst Gef, So	40.3x.15↔	Reg Lymphpekt als selbst Eingr, inguinale, laparask
39.79.80↔	Kthtrtch Vrschl v A mitt Rdiofq snst Gef, n.n.bz.	40.3x.16↔	Reg Lymphpekt als selbst Eingr, mediast und peribr
39.79.81↔	Kathetertech Verschluss mitt Radiofq an Aa d ob Extrem	40.3x.19↔	Regionale Lymphadenektomie als selbständ Eingriff, sonst
39.79.82↔	Kathetertech Verschluss mitt Radiofrequenz an d Aort	40.3x.20↔	Regionale Lymphpekt i Rahmen e and Eingr, n.n.bez.
39.79.84↔	Kathetertech Verschluss mitt Radiofq an thorakalen Gef	40.3x.21↔	Regionale Lymphpekt i Rahmen e and Eingr, zervikal
39.79.85↔	Kathetertech Verschl mitt Radiofq an Gef d unt Extrem	40.3x.22↔	Regionale Lymphpekt i Rahmen e and Eingr, axillär
39.79.86↔	Kathetertech Verschluss mitt Radiofq an viszerale Gef	40.3x.23↔	Rg Lymphkt i Rhmn e and Engr, praort, plvn o lliakl
39.79.87↔	Kathetertech Verschluss mitt Radiofrequenz an abd Gef	40.3x.24↔	Regionale Lymphpekt i Rahmen e and Eingr, obturatorisch
39.79.89↔	Kathetertech Verschluss mitt Radiofq an sonst Gef, So	40.3x.25↔	Regionale Lymphpekt i Rahmen e and Eingr, inguinale
39.79.99↔	So endovask Korr (von Aneur) an sonstigen Gef, So	40.3x.26↔	Reg Lymphpekt i Rahmen e and Eingr, mediast und peribr
39.90.00↔	Enstz v prph Gfstnt(s) oh MdFreistzng, n.n.bz.	40.3x.29↔	Regionale Lymphpekt i Rahmen e and Eingr, sonstige
39.90.10↔	Einsetz von Gefässt i nichtKard Gef, bare Stents	40.9x.00↔	Sonstige Operationen an lymphatischen Strukturen, n.n.bez.
39.90.11↔	Enstz v Gfässt i NKrd Gef, biorsrbierbr Stnt	40.9x.10↔	Anastomose zur Beseitigung eines Lymphödems
39.90.12↔	Enstz v Gfässt i NKrd Gef, Grsslmg Stnt n.n.bz.	40.9x.20↔	Inzision einer Lymphozele
39.90.13↔	Enstz v Gfässt i NKrd Gef, Grsslmg Stnt ungcvrtd	40.9x.30↔	Drainage eines Lymphödems
39.90.14↔	Enstz v Gfässt i NKrd Gef, Grsslmg Stnt gcvrtd	40.9x.40↔	Therapeutische perkutane Punktion einer Lymphozele
39.90.15↔	Eins v Gfässt i NKrd Gef, cvrtd Stnt(Stntgr) i Nianeurysmtschn Gef	40.9x.99↔	Sonstige Operationen an lymphatischen Strukturen, sonstige
39.90.16↔	Eins v Gfässt i nchtkrdial Gef,gcvrtd StntGrfts m bioaktvr Obrfl	45.27↔	Intestinale Biopsie an nicht näher bezeichneter Stelle
39.90.19↔	Einsetz von Gefässt i nichtKard Gef, sonstige Stents	48.35.00↔	Lokale Exzision von rektaler Läsion oder Gewebe, n.n.bez.
39.90.30↔	Enstz v übrlng Stnt (>10 cm) i NKrd Gef, n.n.bz.	48.35.10↔	Lk Schlrs sbk Ez o Vlwxz (lkl, Sgm) v rk Läs o Gw edk
39.90.31↔	Einsetz v überlange bare Stent (>10 cm) i NiKard Gef	48.35.11↔	Lk Srs sbk Ez o Vlz lk v rk Läs o Gw, S Zg tr edk mkchir
39.90.32↔	Enstz v übrlng cvrtd Stnt (>10 cm) i NKrd Gef	48.35.20↔	Lokale Thermoablation von rektaler Läsion oder Gewebe
39.90.39↔	Einsetz von überlange Stent (>10 cm) i NiKard Gef, So	48.35.21↔	Photodyn Therapie von rektaler Läsion oder Gew
40.0↔	Inzision an lymphatischen Strukturen	48.35.29↔	Sonstige lokale Destr von rektaler Läsion oder Gewebe
40.11.00↔	Biopsie an einer lymphatischen Struktur, n.n.bez.	48.35.99↔	Lokale Exzision von rektaler Läsion oder Gewebe, sonstige
40.11.10↔	Off(Inzs)Biops mdiast,praaortln,iliakln o plvnn Lymphkn	48.36↔	[Endoskopische] Polypektomie am Rektum
40.11.11↔	Off(Inzs)Biops zrv,sprklvkläm,axlläm o inguinln Lymphkn	48.79↔	Sonstige Rekonstruktion am Rektum
40.11.20↔	Geschlossene [perkutane] [Nadel-] Biopsie von Lymhknoten	48.93↔	Verschluss einer perirektalen Fistel
40.11.99↔	Biopsie an einer lymphatischen Struktur, sonstige	49.12↔	Anale Fistulektomie
40.19.00↔	Sonstige diagn Massnahm an Lymphat Strukturen, n.n.bez	49.39↔	Sonstige lokale Exz oder Destr von Läs oder Gew a Anus
40.19.10↔	Präprtv Szntgr v Sndnmssng i Rhmn d SntnlLymphndktmie	49.6↔	Exzision am Anus
40.19.20↔	Intraop Sondm d Rdionkldmark i R d SntnlLymphndktmie	49.71↔	Naht einer Verletzung am Anus
40.19.99↔	So diagn Massnahm an Lymphat Strukturen, So	49.72↔	Cerclage am Anus
40.21.00↔	Exzision eines tiefen zervikalen Lymphknotens, n.n.bez.	49.73↔	Verschluss einer Analfistel

49.79.00↔	Sonstige Rekonstruktion am Analsphinkter, n.n.bez.	65.41.10↔	Laparask eins Ovarektomie, mit bds Salpingektomie
49.79.10↔	Anteriore Anorektoplastik	65.41.99↔	Laparoskopische einseitige Salpingoovarektomie, sonstige
49.79.11↔	Posteriore sagittale Anorektoplastik	65.49.00↔	Sonstige einseitige Salpingoovarektomie, n.n.bez.
49.79.12↔	Erw Pst sgt Anrktpl m Engrffn an Nchbrgrnn	65.49.10↔	Sonstige eins Salpingoovarektomie, m bds Salpingekt
49.79.13↔	Abdper oder sakroabdominoperineale Durchzugsoperation	65.49.99↔	Sonstige einseitige Salpingoovarektomie, sonstige
49.79.14↔	Anoproktoplastik	65.51↔	Sonstiges Entf bd Ovarien während dess op Eingr
49.79.15↔	Sonstige plastische Rekonstruktion b anorektalen Anom	65.53↔	Laparosk Entf von bd Ovarien während dess op Eingr
49.79.99↔	Sonstige Rekonstruktion am Analsphinkter, sonstige	65.61↔	So Entf bd Ovar und Tub uterinae während dess op Eingr
50.12↔	Offene Biopsie an der Leber	65.62↔	Sonstiges Entfernen von belassenem Ovar und Tuba uterina
50.14↔	Laparoskopische Leberbiopsie	65.63↔	Laparosk Entf v bd Ovar u Tub uter WAHR dess op Eingr
54.0x.00↔	Inzision an der Bauchwand, n.n.bez.	65.64↔	Laparoskopisches Entf von belassenem Ovar und Tuba uterina
54.0x.10↔	Inzision an d Bauchw, Extraperitoneale Drain d Bauchw	67.11↔	Endozervikale Biopsie
54.0x.99↔	Inzision an der Bauchwand, sonstige	67.12↔	Sonstige zervikale Biopsie
54.11↔	Probepelaparotomie	67.31↔	Marsupialisation einer Zervixzyste
54.12.00↔	Wiedereröffnung einer kürzlichen Laparotomie, n.n.bez.	67.33↔	Destruktion einer Läsion an der Zervix durch Kryochirurgie
54.12.10↔	Wiedereröffn e kürzlichen Laparot, SecondlookLaparot	70.13↔	Lösung von intraluminalen Adhäsionen der Vagina
54.12.99↔	Wiedereröffnung einer kürzlichen Laparotomie, sonstige	70.24.00↔	Biopsie an der Vagina, n.n.bez.
54.19.00↔	Sonstige Laparotomie, n.n.bez.	70.24.10↔	Perkutane (geschlossene) (Nadel-) Biopsie an der Vagina
54.19.10↔	Sonstige Laparotomie, Laparotomie mit Drainage	70.24.11↔	Prkt (gschl) (Nd) Biops an d Vg m Steuer d bldgb Vrf
54.19.99↔	Sonstige Laparotomie, sonstige	70.24.20↔	Biopsie an der Vagina, durch Inzision
54.21.00↔	Laparoskopie, n.n.bez.	70.24.99↔	Biopsie an der Vagina, sonstige
54.21.10↔	Laparoskopie, Diagnostische Laparoskopie	70.33.00↔	Exzision oder Destruktion einer Läsion an der Vagina, n.n.bez.
54.21.20↔	Laparoskopie, Zugangsweg f Chir (Ther) Interventionen	70.33.10↔	Destruktion einer Läsion an der Vagina, n.n.bez.
54.21.30↔	Laparoskopie, Laparoskopie mit Drainage	70.33.11↔	Destruktion einer Läsion an der Vagina, Kauterisation
54.21.99↔	Laparoskopie, sonstige	70.33.12↔	Destruktion einer Läsion an der Vagina, Elektrokoagulation
54.22.00↔	Biopsie an Bauchwand oder Nabel, n.n.bez.	70.33.13↔	Destruktion einer Läsion an der Vagina, Laserkoagulation
54.22.10↔	Geschlossene [Nadel-] Biopsie an Bauchwand oder Nabel	70.33.14↔	Destruktion einer Läsion an der Vagina, Kryokoagulation
54.22.20↔	Offene Biopsie an Bauchwand oder Nabel	70.33.99↔	Exzision oder Destruktion einer Läsion an der Vagina, sonstige
54.22.99↔	Biopsie an Bauchwand oder Nabel, sonstige	70.71↔	Naht einer Vaginaverletzung
54.23↔	Biopsie am Peritoneum	70.79.00↔	Sonstige Plast Rekonstruktion an d Vagina, n.n.bez.
54.3x.00↔	Exz o Destr von Läs o Gew an Bauchw o Nabel, n.n.bez.	70.79.10↔	Sonstige vaginale Kolporrhaphie mit Beckenbodenplastik
54.3x.10↔	Omphalektomie	70.79.99↔	Sonstige plastische Rekonstruktion an der Vagina, sonstige
54.3x.19↔	Sonstige Exz von Läsion oder Gew an Bauchw oder Nabel	71.01↔	Lösung von Adhäsionen an der Vulva
54.3x.20↔	Destr von Läsion oder Gewebe an Bauchw oder Nabel	71.09↔	Sonstige Inzision an Vulva und Perineum
54.3x.99↔	Exz o Destr von Läs o Gew an Bauchw o Nabel, sonstige	71.11.00↔	Biopsie an der Vulva, n.n.bez.
54.61↔	Wiederverschluss e postoperativen abdomin Wunddehiszenz	71.11.10↔	Perkutane (geschlossene) (Nadel-) Biopsie an der Vulva
54.62↔	Verzögerter Verschluss einer granulierenden Abdominalwunde	71.11.11↔	Prkt (gschl) (Nd) Biops an d Vlv m Steuer d bldgb Vrf
54.63.00↔	Sonstige Naht an der Bauchwand, n.n.bez.	71.11.20↔	Biopsie an der Vulva durch Inzision
54.63.10↔	Sonstige Nht an d Bauchw, Nht e Verletzung an d Bauchw	71.11.99↔	Biopsie an der Vulva, sonstige
54.63.99↔	Sonstige Naht an der Bauchwand, sonstige	71.22↔	Inzision einer Bartholin-Drüse (Zyste)
54.64.00↔	Naht am Peritoneum, n.n.bez.	71.23↔	Marsupialisation einer Bartholin-Drüse (Zyste)
54.64.10↔	Nht a Prtn, Nht v Msntrium, Omntm mjs o mns (n Vrtzt)	71.24↔	Exzision oder andere Destruktion einer Bartholin-Drüse (Zyste)
54.64.99↔	Naht am Peritoneum, sonstige	71.29↔	Sonstige Operationen an einer Bartholin-Drüse
54.72↔	Sonstige Rekonstruktion an der Bauchwand	71.3↔	Sonst lokale Exzision o Destr an Vulva und Perineum
54.73↔	Sonstige Rekonstruktion am Peritoneum	71.62↔	Totale Vulvektomie
54.75↔	Sonstige Rekonstruktion am Mesenterium	71.73↔	Konstruktion des Introitus vaginae
54.99.00↔	Sonstige Operationen in der Abdominal-Region, n.n.bez.	71.79↔	Sonstige plastische Rekonstruktion an Vulva und Perineum
54.99.30↔	S Op i d AbdRg, Rs v Gw i d Bauchrg o schr Orgnzdndng	71.8↔	Sonstige Operationen an der Vulva
54.99.40↔	So Op i d AbdReg, Rev e kutperit Fistel (Kathverwsys)	76.5x.00↔	Temporomandibuläre Arthroplastik, n.n.bez.
54.99.41↔	S Op i d AbdRg, Entf o Vrschl e ktprt Fstl (Kthvrwsys)	76.5x.10↔	Kondylektomie am Kiefergelenk mit Rekonstruktion
54.99.50↔	So Op i d AbdReg, Anl e temp Bauchwandverschlusses	76.5x.19↔	Sonstige Kondylektomie am Kiefergelenk
54.99.60↔	Sonstige Operationen in der Abdominal-Region, Lumbotomie	76.5x.20↔	Diskoplastik am Kiefergelenk mit Rekonstruktion
54.99.61↔	Sonstige Operationen in der Abdominal-Region, Relumbotomie	76.5x.29↔	Sonstige Diskoplastik am Kiefergelenk
54.99.99↔	Sonstige Operationen in der Abdominal-Region, sonstige	76.5x.30↔	Exst d Disc articul a Kiefergelenk mit Rekonstruktion
64.11.00↔	Biopsie am Penis, n.n.bez.	76.5x.39↔	Sonstige Exstirpation d Discus articul a Kiefergelenk
64.11.10↔	Biopsie am Penis, perkutane (Nadel-) Biopsie	76.5x.40↔	Resektion am Tuberculum articulare des Kiefergelenks
64.11.11↔	Biopsie am Penis, durch Inzision	76.5x.41↔	Plastische Rekonstruktion am Kiefergelenk
64.11.99↔	Biopsie am Penis, sonstige	76.5x.42↔	Glnkstblsierng (bwngngseinschränkd) d Kiefgrl
64.2↔	Lokale Exzision oder Destruktion einer Läsion am Penis	76.5x.50↔	Arthr Entfernung e freien Gelenkkörpers a Kiefergelenk
64.41↔	Naht einer Penisverletzung	76.5x.59↔	Sonstige Entf e freien Gelenkkörpers a Kiefergelenk
64.43↔	Konstruktion eines Penis	76.5x.60↔	Implantation einer Endoprothese am Kiefergelenk
64.44.00↔	Rekonstruktion des Penis, n.n.bez.	76.5x.61↔	Wechsel einer Endoprothese am Kiefergelenk
64.44.10↔	Rekonstruktion des Penis, Streckung des Penischaftes	76.5x.90↔	So temporomandibuläre Arthropl o Diskopl a Kiefergel
64.44.11↔	Rk d Pns, Kr e pskt Trsp o e vrg Pns (cld pns o brd pns)	76.5x.99↔	Temporomandibuläre Arthroplastik, sonstige
64.44.99↔	Rekonstruktion des Penis, sonstige	76.63.00↔	Osteoplastik [Osteotomie] am Corpus mandibulae, n.n.bez.
64.45↔	Reimplantation des Penis	76.63.10↔	Ostpl [Ost] i stl Alv o m frntlr Ktnstdtrg d Md o Dstrk
64.49↔	Sonstige plastische Rekonstruktion am Penis	76.63.11↔	Ostpl [Ost] i frnt Alvobr o m Kntdrcht a hr Mdst o Dstrk
65.31↔	Laparoskopische einseitige Ovarrektomie	76.63.12↔	Osteoplastik [Osteotomie] zur Kinnverlagerung ohne Distraktion
65.39↔	Sonstige einseitige Ovarrektomie	76.63.20↔	Verlag d Alveolarfortsatzes d hor Distrak na Osteot
65.41.00↔	Laparoskopische eins Salpingoovarektomie, n.n.bez.	76.63.21↔	Verlagerung d Mand d Distrak na Osteot i hor Mandast

76.63.99↔	Osteoplastik [Osteotomie] am Corpus mandibulae, sonstige	80.82.12↔	Zystenexstirpation am Ellbogengelenk
77.40.00↔	Knochenbiopsie, ohne Angabe der Lokalisation, n.n.bez.	80.82.99↔	Sonstige Lok Exz oder Destr e Gelläs a Ellb, sonstige
77.40.10↔	Knochbiops, ohne Ang d Lok, Perkutane (Nadel-) Biops	80.83.00↔	Sonstige Lok Exz oder Destr e Gelläs a Hdgel, n.n.bez.
77.40.20↔	Knochbiops, ohne Ang d Lokalisation, Offene Knochbiops	80.83.10↔	Arthr lokale Exz oder Destr e Gelläs a Handgelenk
77.40.99↔	Knochenbiopsie, ohne Angabe der Lokalisation, sonstige	80.83.11↔	Débridement am Handgelenk
77.41.00↔	Knochbiops von Skap, Klav, Rip und Sternum, n.n.bez.	80.83.12↔	Zystenexstirpation am Handgelenk
77.41.10↔	Knchbiops v Skp, Klv, Rp u Strn, Prkt (Nd) Biops	80.83.99↔	Sonstige Lok Exz oder Destr e Gelläs a Hdgel, sonstige
77.41.20↔	Knochbiops von Skap, Klav, Rip u Stern, Off Knochbiops	80.84.00↔	So Lok Exz o Destr e Gelläs an Hand und Fing, n.n.bez.
77.41.99↔	Knochbiops von Skap, Klav, Rip und Sternum, sonstige	80.84.10↔	Debridement an Gelenken der Handwurzel
77.42.00↔	Knochenbiopsie am Humerus, n.n.bez.	80.84.20↔	Debridement an sonstigen Gelenken der Hand und Finger
77.42.10↔	Knochenbiopsie am Humerus, Perkutane (Nadel-) Biopsie	80.84.99↔	So Lok Exz o Destr e Gelläs an Hand und Fing, So
77.42.20↔	Knochenbiopsie am Humerus, Offene Knochenbiopsie	80.85.00↔	Sonstige Lok Exz o Destr e Gelläs an d Hüfte, n.n.bez.
77.42.99↔	Knochenbiopsie am Humerus, sonstige	80.85.10↔	Arthr lokale Exz oder Destr e Gelenkläsion an d Hüfte
77.43.00↔	Knochenbiopsie an Radius und Ulna, n.n.bez.	80.85.11↔	Débridement am Hüftgelenk
77.43.10↔	Knbiopsie an Radius und Ulna, Perkutane (Nadel-) Biopsie	80.85.12↔	Zystenexstirpation am Hüftgelenk
77.43.20↔	Knochenbiopsie an Radius und Ulna, Offene Knochenbiopsie	80.85.99↔	Sonstige Lok Exz o Destr e Gelläs an d Hüfte, sonstige
77.43.99↔	Knochenbiopsie an Radius und Ulna, sonstige	80.86.00↔	Sonstige Lok Exz oder Destr e Gelläs a Knie, n.n.bez.
77.44.00↔	Knochenbiopsie an Karpalia und Metakarpalia, n.n.bez.	80.86.10↔	Arthr lokale Exzision oder Destruktion a Kniegelenk
77.44.10↔	Knochbiops an Karpal und Metakarp, Perkut (Nad) Biops	80.86.11↔	Débridement am Kniegelenk
77.44.20↔	Knochbiops an Karpal und Metakarp, Offene Knochbiops	80.86.12↔	Zystenexstirpation am Kniegelenk
77.44.99↔	Knochenbiopsie an Karpalia und Metakarpalia, sonstige	80.86.13↔	Exzision eines Meniskusganglions am Kniegelenk
77.45.00↔	Knochenbiopsie am Femur, n.n.bez.	80.86.99↔	Sonstige Lok Exz oder Destr e Gelläs a Knie, sonstige
77.45.10↔	Knochenbiopsie am Femur, Perkutane (Nadel-) Biopsie	80.87.00↔	Sonstige Lok Exz o Destr e Gelläs a Sg, n.n.bez.
77.45.20↔	Knochenbiopsie am Femur, Offene Knochenbiopsie	80.87.10↔	Arthr Lok Exz o Destr e Gelläs a oberen Sprunggelenk
77.45.99↔	Knochenbiopsie am Femur, sonstige	80.87.11↔	Débridement am oberen Sprunggelenk
77.46.00↔	Knochenbiopsie an der Patella, n.n.bez.	80.87.12↔	Zystenexstirpation am oberen Sprunggelenk
77.46.10↔	Knochenbiopsie an der Patella, Perkutane (Nadel-) Biopsie	80.87.19↔	Sonstige Lok Exz o Destr e Gelläs a ob Sprunggelenk
77.46.20↔	Knochenbiopsie an der Patella, Offene Knochenbiopsie	80.87.20↔	Arthr Lok Exz o Destr e Gelläs a unteren Sprunggelenk
77.46.99↔	Knochenbiopsie an der Patella, sonstige	80.87.21↔	Débridement am unteren Sprunggelenk
77.47.00↔	Knochenbiopsie an Tibia und Fibula, n.n.bez.	80.87.22↔	Zystenexstirpation am unteren Sprunggelenk
77.47.10↔	Knochenbiopsie an Tibia und Fibula, Perkutane (Nadel-) Biopsie	80.87.29↔	Sonstige Lok Exz o Destr e Gelläs a unteren Sg
77.47.20↔	Knochenbiopsie an Tibia und Fibula, Offene Knochenbiopsie	80.87.99↔	Sonstige Lok Exz o Destr e Gelläs a Sg, sonstige
77.47.99↔	Knochenbiopsie an Tibia und Fibula, sonstige	80.88.00↔	So Lok Exz o Destr e Gelläs an Fuss u Zehen, n.n.bez.
77.48.00↔	Knochenbiopsie an Tarsalia und Metatarsalia, n.n.bez.	80.88.10↔	Arthr lokale Exz oder Destr e Gelläs an Fuss und Zehen
77.48.10↔	Knochbiops an Tarsal und Metatars, Perkut (Nad) Biops	80.88.20↔	Débridement am Metatarsophalangealgelenk
77.48.20↔	Knochbiops an Tarsalia und Metatars, Offene Knochbiops	80.88.21↔	Zystenexstirpation am Metatarsophalangealgelenk
77.48.99↔	Knochenbiopsie an Tarsalia und Metatarsalia, sonstige	80.88.29↔	Sonstige Lok Exz oder Destr a Metatarsgel
77.49.00↔	Knochbiops an and näher bez Kn, auss Gschk, n.n.bez.	80.88.30↔	Débridement an Zehengelenken
77.49.20↔	Knbp a and näh bz Kn, au Gk, Knbp an d Ws Prk (Nd) Bp	80.88.40↔	Débridement an sonstigen Fussgelenken
77.49.21↔	Knbp an and näh bz Kn, au Gschk, Knbp an d Ws, Off Knbp	80.88.50↔	Zystenexstirpation an sonstigen Gel von Fuss und Zehen
77.49.40↔	Knbp a and näh bz Kn, au Gk, Knbp an Pl d Fs Prk (Nd) Bp	80.88.59↔	So Lok Exz o Destr an sonstigen Gel von Fuss und Zehen
77.49.41↔	Knbp a and näh bz Kn, au Gk, Knbp an Pl d Fs, Off Knbp	80.88.99↔	So Lok Exz o Destr e Gelläs an Fuss und Zehen, So
77.49.90↔	Knchbiops an and näh bz Kn, auss Gschk, Prkt (Nd) Biops	80.89.00↔	So Lok Exz o Destr e Gelläs an and bez Lok, n.n.bez.
77.49.91↔	Knchbiops an and näh bz Kn, auss Gschk, Off Knchbiops	80.89.20↔	Arthr lokale Exz oder Destr e Gelläs a Iliosgel
77.49.99↔	Knochbiops an and näher bez Kn, auss Gschk, sonstige	80.89.21↔	Débridement am Iliosakralgelenk
77.91.11↔	Totale Resektion einer Rippe	80.89.22↔	Zystenexstirpation am Iliosakralgelenk
77.91.12↔	Totale Resektion einer Halsrippe	80.89.29↔	Sonstige lokale Exzision oder Destr a Iliosakralgelenk
77.91.13↔	Totale Resektion des Sternums	80.89.41↔	Débr einer Gelenkläsion an and bez Lokalisation
80.13.00↔	Sonstige Arthrotomie des Handgelenks, n.n.bez.	80.89.42↔	Zystenexstirpation an Gelenken and bez Lokalisation
80.13.10↔	Arthr Arthrot d Handgelenkes, Gelenkspülung mit Drain	80.89.99↔	So Lok Exz o Destr e Gelläs an and bez Lok, So
80.13.11↔	Arthr Arthrot d Handgelenkes, Entf freier Gelenkkörper	80.90.00↔	Sonstige Exzision an einem Gelenk, n.n.bez.
80.13.12↔	Arthr Arthrot d Handgel, Einl oder Entf e Medträg	80.90.10↔	Arthroskopische Exzision an einem Gelenk
80.13.20↔	Arthrot des Handgelenkes, Gelenkspülung mit Drainage	80.90.99↔	Sonstige Exzision an einem Gelenk, sonstige
80.13.21↔	Arthrot d Handgelenkes, Entfernung freier Gelenkkörper	80.91.00↔	Sonstige Exzision an der Schulter, n.n.bez.
80.13.99↔	Sonstige Arthrotomie des Handgelenks, sonstige	80.91.10↔	Arthroskopische Exzision am Humeroglenoidalgelenk
80.73.00↔	Synovektomie am Handgelenk, n.n.bez.	80.91.11↔	Sonstige Exzision am Humeroglenoidalgelenk
80.73.10↔	Arthroskopische Synovektomie am Handgelenk	80.91.20↔	Arthroskopische Exzision am Akromioklavikulargelenk
80.73.20↔	Offene Synovektomie am Handgelenk	80.91.21↔	Sonstige Exzision am Akromioklavikulargelenk
80.73.99↔	Synovektomie am Handgelenk, sonstige	80.91.30↔	Entnahme eines Knorpeltransplantates an der Schulter
80.81.00↔	So Lok Exz o Destr e Gelläs an d Schult, n.n.bez.	80.91.99↔	Sonstige Exzision an der Schulter, sonstige
80.81.10↔	Débridement am Humeroglenoidalgelenk	80.92.00↔	Sonstige Exzision am Ellbogen, n.n.bez.
80.81.11↔	Zystenexstirpation am Humeroglenoidalgelenk	80.92.10↔	Arthroskopische Exzision am Ellbogen
80.81.19↔	Sonstige lokale Exz oder Destr a Humeroglenoidalgelenk	80.92.11↔	Entnahme eines Knorpeltransplantates am Ellbogengelenk
80.81.20↔	Débridement am Akromioklavikulargelenk	80.92.99↔	Sonstige Exzision am Ellbogen, sonstige
80.81.21↔	Zystenexstirpation am Akromioklavikulargelenk	80.93.00↔	Sonstige Exzision am Handgelenk, n.n.bez.
80.81.29↔	Sonstige lokale Exzision oder Destr a Akromioklavikgel	80.93.10↔	Arthroskopische Exzision am Handgelenk
80.81.99↔	So Lok Exz o Destr e Gelläs an d Schult, So	80.93.11↔	Entnahme eines Knorpeltransplantates am Handgelenk
80.82.00↔	Sonstige Lok Exz oder Destr e Gelläs a Ellb, n.n.bez.	80.93.12↔	Resektion des Discus triangularis am Handgelenk
80.82.10↔	Arthr lokale Exz oder Destr e Gelenkläsion a Ellb	80.93.99↔	Sonstige Exzision am Handgelenk, sonstige
80.82.11↔	Débridement am Ellenbogengelenk	80.94↔	Sonstige Exzision an Hand- und Fingergelenk

80.95.00↔	Sonstige Exzision am Hüftgelenk, n.n.bez.	82.53↔	Reinsertion einer Sehne der Hand
80.95.10↔	Arthroskopische Exzision am Hüftgelenk	82.85↔	Sonstige Tenodese an der Hand
80.95.11↔	Entnahme eines Knorpeltransplantates am Hüftgelenk	82.86.00↔	Sonstige Tenoplastik an der Hand, n.n.bez.
80.95.99↔	Sonstige Exzision am Hüftgelenk, sonstige	82.86.10↔	Tenoplastik von Beugesehnen der Hand
80.96.00↔	Sonstige Exzision am Knie, n.n.bez.	82.86.11↔	Schaffung eines Transplantlagers für Sehnen an der Hand
80.96.10↔	Arthroskopische Exzision am Kniegelenk	82.86.12↔	Revision (ohne Wechsel) e Sehnenimplantates an d Hand
80.96.20↔	Entnahme e Knorpeltransplantates a Kniegelenk, arthr	82.86.13↔	Wechsel eines Sehnenimplantates an der Hand
80.96.21↔	Entn e Knorpeltransplantates a Kniegelenk, offen chir	82.86.99↔	Sonstige Tenoplastik an der Hand, sonstige
80.96.99↔	Sonstige Exzision am Knie, sonstige	82.91↔	Lösung von Adhäsionen an der Hand
80.97.00↔	Sonstige Exzision am Sprunggelenk, n.n.bez.	82.99.00↔	Sonstige Op an M, Sehne und Fasz d Hand, n.n.bez.
80.97.10↔	Arthroskopische Exzision am oberen Sprunggelenk	82.99.10↔	Sonstige Operationen an Sehnen der Hand
80.97.11↔	Sonstige Exzision am oberen Sprunggelenk	82.99.20↔	Sonstige Operationen an Faszien der Hand
80.97.20↔	Arthroskopische Exzision am unteren Sprunggelenk	82.99.30↔	Sonstige Operationen an Muskeln der Hand
80.97.21↔	Sonstige Exzision am unteren Sprunggelenk	82.99.99↔	Sonstige Op an M, Sehne und Fasz d Hand, sonstige
80.97.30↔	Entnahme eines Knorpeltransplantates am Sprunggelenk	83.01.00↔	Exploration einer Sehnenscheide, n.n.bez.
80.97.99↔	Sonstige Exzision am Sprunggelenk, sonstige	83.01.10↔	Exploration einer Sehnenscheide, Kopf- und Hals
80.98.00↔	Sonstige Exzision an Fuss- und Zehengelenk, n.n.bez.	83.01.11↔	Exploration einer Sehnenscheide, Schulter und Axilla
80.98.10↔	Arthroskopische Exzision an Fuss- und Zehengelenken	83.01.12↔	Exploration einer Sehnenscheide, Oberarm und Ellenbogen
80.98.11↔	Sonstige Exzision am Metatarsophalangealgelenk	83.01.13↔	Exploration einer Sehnenscheide, Unterarm
80.98.12↔	Sonstige Exzision an sonstigen Fussgelenken	83.01.14↔	Exploration einer Sehnenscheide, Brustwand und Rücken
80.98.13↔	Sonstige Exzision an Zehengelenken	83.01.15↔	Explor e Sehnenscheide, Leisten und Genreg und Gesäß
80.98.99↔	Sonstige Exzision an Fuss- und Zehengelenk, sonstige	83.01.16↔	Exploration einer Sehnenscheide, Untere Extremität
80.99.00↔	Sonstige Exz an e Gel an and bez Lok, n.n.bez.	83.01.19↔	Exploration einer Sehnenscheide, Andere Lokalisation
80.99.10↔	Arthroskopische Exzision am Sternoklavikulargelenk	83.01.99↔	Exploration einer Sehnenscheide, sonstige
80.99.11↔	Sonstige Exzision am Sternoklavikulargelenk	83.02.00↔	Myotomie, n.n.bez.
80.99.20↔	Arthroskopische Exzision am Iliosakralgelenk	83.02.10↔	Myotomie, Kopf und Hals
80.99.21↔	Sonstige Exzision am Iliosakralgelenk	83.02.11↔	Myotomie, Schulter und Axilla
80.99.30↔	Arthroskopische Exzision an der Symphyse	83.02.12↔	Myotomie, Oberarm und Ellenbogen
80.99.31↔	Sonstige Exzision an der Symphyse	83.02.13↔	Myotomie, Unterarm
80.99.90↔	Arthr Exzision an einem Gelenk an and bez Lokalisation	83.02.14↔	Myotomie, Brustwand, Bauch und Rücken
80.99.91↔	Entn e Knorpeltx an e Gel an and bez Lokalisation	83.02.15↔	Myotomie, Leisten- und Genitalregion und Gesäss
80.99.99↔	Sonstige Exz an e Gel an and bez Lok, sonstige	83.02.16↔	Myotomie, Untere Extremität
81.93.00↔	Naht an Kapsel oder Ligament der oberen Extremitäten, n.n.bez.	83.02.19↔	Myotomie, Andere Lokalisation
81.93.10↔	Naht des Bandapparates der Klavikula	83.02.99↔	Myotomie, sonstige
81.93.20↔	Naht des radiulnaren Ringbandes	83.03.00↔	Bursotomie, n.n.bez.
81.93.21↔	Naht des distalen radiulnaren Bandapparates	83.03.10↔	Bursotomie, Kopf und Hals
81.93.30↔	Nht an Kaps o Lig d ob Extrem, Handwur und Mitthand	83.03.11↔	Bursotomie, Schulter und Axilla
81.93.99↔	Naht an Kapsel o Ligament der oberen Extremitäten, sonst	83.03.12↔	Bursotomie, Oberarm und Ellenbogen
82.02↔	Myotomie an der Hand	83.03.13↔	Bursotomie, Unterarm
82.04↔	Inzision und Drainage von Palmar- oder Thenarraum	83.03.14↔	Bursotomie, Brustwand, Bauch und Rücken
82.09.00↔	Sonstige Inzision an den Weichteilen der Hand, n.n.bez.	83.03.15↔	Bursotomie, Leisten- und Genitalregion und Gesäss
82.09.10↔	S Inzs an D Weicht d Hnd, Shnnfchspltng an d Hnd	83.03.16↔	Bursotomie, Untere Extremität
82.09.99↔	Sonstige Inzision an den Weichteilen der Hand, sonstige	83.03.19↔	Bursotomie, Andere Lokalisation
82.11.00↔	Tenotomie der Hand, n.n.bez.	83.03.99↔	Bursotomie, sonstige
82.11.10↔	Tenotomie der Hand, Handgelenk, perkutan	83.09.00↔	Sonstige Inzision an den Weichteilen, n.n.bez.
82.11.11↔	Tenotomie der Hand, Finger, perkutan	83.09.10↔	Fremdkentf aus Muskel, Sehne oder Fasz, Kopf und Hals
82.11.20↔	Tenotomie der Hand, offen chirurgisch	83.09.11↔	Fremdkentf aus M, Sehne oder Fasz, Schulter und Axilla
82.11.99↔	Tenotomie der Hand, sonstige	83.09.12↔	Fremdkentf aus M, Sehne oder Fasz, Oberarm und Ellb
82.12↔	Fasziotomie der Hand	83.09.13↔	Fremdkentf aus Muskel, Sehne oder Fasz, Unterarm
82.19.00↔	Sonstige Durchtrennung von Weichteilen der Hand, n.n.bez.	83.09.14↔	Fremdkentf aus M, Sehne o Fasz, Bruw, Bauch und Rücken
82.19.10↔	So Durchtr v Weichteilen d Hand, Durchtr v Mn d Hand	83.09.15↔	Fremdkentf aus M, Sehn o Fasz, Leist u Genreg u Gesäss
82.19.99↔	Sonstige Durchtrennung von Weichteilen der Hand, sonstige	83.09.16↔	Fremdkentf aus Muskel, Sehne oder Fasz, Untere Extrem
82.21↔	Exzision einer Läsion an einer Sehnenscheide der Hand	83.09.19↔	Fremdkentf aus Muskel, Sehne oder Fasz, And Lok
82.29↔	Exzision einer anderen Läsion an den Weichteilen der Hand	83.09.90↔	Sonstige Inzision an den Weichteilen, Kopf und Hals
82.35.00↔	Sonstige Fasziektomie der Hand, n.n.bez.	83.09.91↔	Sonstige Inzision an den Weichteilen, Schulter und Axilla
82.35.10↔	Fasziektomie der Hohlhand	83.09.92↔	Sonstige Inzision an den Weichteilen, Oberarm und Ellenbogen
82.35.11↔	Fasziektomie der Hand und Finger mit Neurolyse	83.09.93↔	Sonstige Inzision an den Weichteilen, Unterarm
82.35.12↔	Faszieekt d Hand und Fing m Neurolyse und Arteriolyse	83.09.94↔	So Inzis an D Weichteilen, Bruw, Bauch und Rücken
82.35.13↔	Fasziektomie der Hand und Finger mit Arthrolyse	83.09.95↔	So Inzis an D Weichteilen, Leist u Genreg u Gesäss
82.35.99↔	Sonstige Fasziektomie der Hand, sonstige	83.09.96↔	Sonstige Inzision an den Weichteilen, Untere Extremität
82.36↔	Sonstige Myektomie der Hand	83.09.97↔	Sonstige Inzision an den Weichteilen, Andere Lokalisation
82.39.00↔	Sonstige Exzision von Weichteilen der Hand, n.n.bez.	83.09.99↔	Sonstige Inzision an den Weichteilen, sonstige
82.39.10↔	So Exz v Weicht d Hand, Exz v Sehnenscheiden d Hand	83.11↔	Tenotomie der Achillessehne
82.39.99↔	Sonstige Exzision von Weichteilen der Hand, sonstige	83.12↔	Tenotomie der Hüft-Adduktoren
82.45↔	Sonstige Naht an einer anderen Sehne der Hand	83.13.00↔	Sonstige Tenotomie, n.n.bez.
82.46.00↔	Naht an Muskel oder Faszie der Hand, n.n.bez.	83.13.10↔	Inzision einer Sehne, Kopf und Hals
82.46.10↔	Naht an einer Faszie der Hand	83.13.11↔	Inzision einer Sehne, Schulter und Axilla
82.46.20↔	Naht an einem Muskel der Hand	83.13.12↔	Inzision einer Sehne, Oberarm und Ellenbogen
82.46.99↔	Naht an Muskel oder Faszie der Hand, sonstige	83.13.13↔	Inzision einer Sehne, Unterarm
82.52↔	Verkürzung einer Sehne der Hand	83.13.14↔	Inzision einer Sehne, Brustwand, Bauch und Rücken

83.13.15↔	Inzision e Sehne, Leisten und Genreg und Gesäss	83.31.16↔	Exz einer Läsion an einer Sehnenscheide, Untere Extremität
83.13.16↔	Inzision einer Sehne, Untere Extremität	83.31.19↔	Exzision e Läsion an e Sehnenscheide, And Lokalisation
83.13.19↔	Inzision einer Sehne, Andere Lokalsiation	83.31.99↔	Exzision einer Läsion an einer Sehnenscheide, sonstige
83.13.20↔	Durchtrennung einer Sehne, Kopf und Hals	83.32.00↔	Exzision einer Läsion an einem Muskel, n.n.bez.
83.13.21↔	Durchtrennung einer Sehne, Schulter und Axilla	83.32.10↔	Exzision einer Läsion an einem Muskel, Kopf und Hals
83.13.22↔	Durchtrennung einer Sehne, Oberarm und Ellenbogen	83.32.11↔	Exzision einer Läsion an einem Muskel, Schulter und Arm
83.13.23↔	Durchtrennung einer Sehne, Unterarm	83.32.12↔	Exzision e Läsion an e Muskel, Bruw, Bauch und Rücken
83.13.24↔	Durchtrennung einer Sehne, Brustwand, Bauch und Rücken	83.32.13↔	Exz e Läs an e Muskel, Leisten und Genreg und Gesäss
83.13.25↔	Durchtr e Sehne, Leisten und genitalregion und Gesäss	83.32.14↔	Exzision einer Läsion an einem Muskel, Untere Extremität
83.13.26↔	Durchtrennung einer Sehne, Untere Extremität	83.32.19↔	Exzision einer Läsion an einem Muskel, Andere Lokalisation
83.13.29↔	Durchtrennung einer Sehne, Andere Lokalisation	83.32.99↔	Exzision einer Läsion an einem Muskel, sonstige
83.13.99↔	Sonstige Tenotomie, sonstige	83.39.00↔	Exzision einer Läsion an anderen Weichteilen, n.n.bez.
83.14.00↔	Fasziotomie oder Aponeurotomie, n.n.bez.	83.39.10↔	Exzision einer Läsion an einer Sehne, Kopf und Hals
83.14.10↔	Fasziotomie oder Aponeurotomie, Kopf und Hals	83.39.11↔	Exzision einer Läsion an einer Sehne, Schulter und Arm
83.14.11↔	Fasziotomie oder Aponeurotomie, Schulter und Axilla	83.39.12↔	Exz e Läs and Weicht, Exz e Läs e Shn, Brw, Bauch u Rücken
83.14.12↔	Fasziotomie oder Aponeurotomie, Oberarm und Ellenbogen	83.39.13↔	Exz e Läs an e Sehne, Leisten und Genreg und Gesäss
83.14.13↔	Fasziotomie oder Aponeurotomie, Unterarm	83.39.14↔	Exzision einer Läsion an einer Sehne, Untere Extremität
83.14.14↔	Fasziotomie o Aponeurotomie, Brustwand, Bauch und Rücken	83.39.19↔	Exzision einer Läsion an einer Sehne, And Lokalisation
83.14.15↔	Fasziotomie o Aponeurotomie, Leist u Genreg u Gesäss	83.39.20↔	Exzision einer Läsion an einer Faszie, Kopf und Hals
83.14.16↔	Fasziotomie oder Aponeurotomie, Untere Extremität	83.39.21↔	Exzision einer Läsion an einer Faszie, Schulter und Arm
83.14.19↔	Fasziotomie oder Aponeurotomie, Andere Lokalisation	83.39.22↔	Exzision e Läsion an e Faszie, Bruw, Bauch und Rücken
83.14.99↔	Fasziotomie oder Aponeurotomie, sonstige	83.39.23↔	Exz e Läsion an e Fasz, Leisten und Genreg und Gesäss
83.19.00↔	Sonstige Durchtrennung von Weichteilen, n.n.bez.	83.39.24↔	Exzision e Läsion an e Faszie, Untere Extremität
83.19.10↔	Durchtrennung eines Muskels, Kopf und Hals	83.39.29↔	Exzision e Läsion an e Faszie, And Lokalisation
83.19.11↔	Durchtrennung eines Muskels, Schulter und Axilla	83.39.99↔	Exzision einer Läsion an anderen Weichteilen, sonstige
83.19.12↔	Durchtrennung eines Muskels, Oberarm und Ellenbogen	83.41↔	Exzision einer Sehne zur Transplantation
83.19.13↔	Durchtrennung eines Muskels, Unterarm	83.42.00↔	Sonstige Tenonektomie, n.n.bez.
83.19.14↔	Durchtrennung eines Muskels, Bruw, Bauch und Rücken	83.42.10↔	Sonstige Tenonektomie, Kopf und Hals
83.19.15↔	Durchtr e Muskels, Leisten und Genreg und Gesäss	83.42.11↔	Sonstige Tenonektomie, Schulter und Axilla
83.19.16↔	Durchtrennung eines Muskels, Untere Extremität	83.42.12↔	Sonstige Tenonektomie, Oberarm und Ellenbogen
83.19.19↔	Durchtrennung eines Muskels, Andere Lokalisation	83.42.13↔	Sonstige Tenonektomie, Unterarm
83.19.20↔	Desins von Muskel, Sehne und Faszie, Kopf und Hals	83.42.14↔	Sonstige Tenonektomie, Brustwand, Bauch und Rücken
83.19.21↔	Desins von Muskel, Sehne und Fasz, Schulter und Axilla	83.42.15↔	Sonstige Tenonektomie, Leisten- und Genitalregion und Gesäss
83.19.22↔	Desins von Muskel, Sehne und Faszie, Oberarm und Ellb	83.42.16↔	Sonstige Tenonektomie, Untere Extremität
83.19.23↔	Desinsertion von Muskel, Sehne und Faszie, Unterarm	83.42.19↔	Sonstige Tenonektomie, Andere Lokalisation
83.19.24↔	Desins von M, Sehne und Fasz, Bruw, Bauch und Rücken	83.42.99↔	Sonstige Tenonektomie, sonstige
83.19.25↔	Desins von M, Sehn u Fasz, Leist u Genreg u Gesäss	83.44.00↔	Sonstige Fasziektomie, n.n.bez.
83.19.26↔	Desins von Muskel, Sehne und Faszie, Untere Extremität	83.44.10↔	Sonstige Fasziektomie, Kopf und Hals
83.19.29↔	Desins von Muskel, Sehne und Faszie, And Lokalisation	83.44.11↔	Sonstige Fasziektomie, Schulter und Axilla
83.19.30↔	Lappenstieldurchtrennung nach Lappenpl, Kopf und Ha	83.44.12↔	Sonstige Fasziektomie, Oberarm und Ellenbogen
83.19.31↔	Lappenstieldurcht nach Lappenpl, Schulter und Axilla	83.44.13↔	Sonstige Fasziektomie, Unterarm
83.19.32↔	Lappenstieldurcht nach Lappenpl, Oberarm und Ellb	83.44.14↔	Sonstige Fasziektomie, Brustwand, Bauch und Rücken
83.19.33↔	Lappenstieldurchtrennung nach Lappenplastik, Unterarm	83.44.15↔	Sonstige Fasziektomie, Leisten- und Genitalregion und Gesäss
83.19.34↔	Lappenstieldurcht nach Lappenpl, Bruw, Bauch und Rücken	83.44.16↔	Sonstige Fasziektomie, Untere Extremität
83.19.35↔	Lappenstieldurcht na Lappenpl, Leist u Genreg u Gesäss	83.44.19↔	Sonstige Fasziektomie, Andere Lokalisation
83.19.36↔	Lappenstieldurchtrennung nach Lappenpl, Untere Extrem	83.44.99↔	Sonstige Fasziektomie, sonstige
83.19.39↔	Lappenstieldurcht nach Lappenpl, And Lokalisation	83.45.00↔	Sonstige Myektomie, n.n.bez.
83.19.90↔	Sonstige Durchtrennung von Weichteilen, Kopf und Hals	83.45.10↔	Sonstige Myektomie, Kopf und Hals
83.19.91↔	Sonstige Durchtrennung von Weichteilen, Schulter und Axilla	83.45.11↔	Sonstige Myektomie, Schulter und Axilla
83.19.92↔	Sonst Durchtrennung von Weichteilen, Oberarm und Ellenbogen	83.45.12↔	Sonstige Myektomie, Oberarm und Ellenbogen
83.19.93↔	Sonstige Durchtrennung von Weichteilen, Unterarm	83.45.13↔	Sonstige Myektomie, Unterarm
83.19.94↔	So Durchtr von Weichteilen, Bruw, Bauch und Rücken	83.45.14↔	Sonstige Myektomie, Brustwand, Bauch und Rücken
83.19.95↔	So Durchtr von Weichteilen, Leist u Genreg u Gesäss	83.45.15↔	Sonstige Myektomie, Leisten- und Genitalregion und Gesäss
83.19.96↔	Sonstige Durchtrennung von Weichteilen, Untere Extremität	83.45.16↔	Sonstige Myektomie, Untere Extremität
83.19.97↔	Sonstige Durchtrennung von Weichteilen, Andere Lokalisation	83.45.19↔	Sonstige Myektomie, Andere Lokalisation
83.19.99↔	Sonstige Durchtrennung von Weichteilen, sonstige	83.45.99↔	Sonstige Myektomie, sonstige
83.21.00↔	Biopsie an den Weichteilen, n.n.bez.	83.49.00↔	Sonstige Exzision von Weichteilen, n.n.bez.
83.21.10↔	Biops an D Weicht, Perkut (Nad) Biops an D Weicht	83.49.10↔	Exzision einer Sehnenscheide, Kopf und Hals
83.21.11↔	Offene Biopsie an den Weichteilen	83.49.11↔	Exzision einer Sehnenscheide, Schulter und Axilla
83.21.20↔	Biopsie an den Weichteilen, Perkutane (Nadel-) Biop a Muskel	83.49.12↔	Exzision einer Sehnenscheide, Oberarm und Ellenbogen
83.21.21↔	Offene Biopsie am Muskel	83.49.13↔	Exzision einer Sehnenscheide, Unterarm
83.21.30↔	Biopsie an den Weichteilen, Biopsie an einem Schleimbeutel	83.49.14↔	Exzision einer Sehnenscheide, Brustwand und Rücken
83.21.99↔	Biopsie an den Weichteilen, sonstige	83.49.15↔	Exz e Sehnenscheide, Leisten und Genreg und Gesäss
83.31.00↔	Exzision einer Läsion an einer Sehnenscheide, n.n.bez.	83.49.16↔	Exzision einer Sehnenscheide, Untere Extremität
83.31.10↔	Exzision einer Läsion an einer Sehnenscheide, Kopf und Hals	83.49.19↔	Exzision einer Sehnenscheide, Andere Lokalisation
83.31.11↔	Exz e Läsion an e Sehnenscheide, Schulter und Axilla	83.49.20↔	Kompartmentresektion, Kopf und Hals
83.31.12↔	Exzision e Läsion an e Sehnenscheide, Oberarm und Ellb	83.49.21↔	Kompartmentresektion, Schulter und Axilla
83.31.13↔	Exzision einer Läsion an einer Sehnenscheide, Unterarm	83.49.22↔	Kompartmentresektion, Oberarm und Ellenbogen
83.31.14↔	Exz e Läs an e Sehnscheid, Brustawand, Bauch u Rücken	83.49.23↔	Kompartmentresektion, Unterarm
83.31.15↔	Exz e Läs an e Sehnscheid, Leist u Genreg u Gesäss	83.49.24↔	Kompartmentresektion, Brustwand, Bauch und Rücken

83.49.25↔	Kompartimentresektion, Leisten und Genreg und Gesäss	83.72.99↔	Sehnenverkürzung, sonstige
83.49.26↔	Kompartimentresektion, Untere Extremität	83.73.00↔	Reinsertion einer Sehne, n.n.bez.
83.49.29↔	Kompartimentresektion, Andere Lokalisation	83.73.10↔	Reinsertion einer Sehne, Kopf und Hals
83.49.30↔	Sonstige Exzision von Weichteilen, Kopf und Hals	83.73.11↔	Reinsertion einer Sehne, Schulter und Axilla
83.49.31↔	Sonstige Exzision von Weichteilen, Schulter und Axilla	83.73.12↔	Reinsertion einer Sehne, Oberarm und Ellenbogen
83.49.32↔	Sonstige Exzision von Weichteilen, Oberarm und Ellenbogen	83.73.13↔	Reinsertion einer Sehne, Unterarm
83.49.33↔	Sonstige Exzision von Weichteilen, Unterarm	83.73.14↔	Reinsertion einer Sehne, Brustwand, Bauch und Rücken
83.49.34↔	Sonst Exzision von Weichteilen, Brustwand, Bauch u Rücken	83.73.15↔	Reinsertion einer Sehne, Leisten- und Genitalregion und Gesäss
83.49.35↔	So Exz von Weichteilen, Leist und Genreg und Gesäss	83.73.16↔	Reinsertion einer Sehne, Untere Extremität
83.49.36↔	Sonstige Exzision von Weichteilen, Untere Extremität	83.73.19↔	Reinsertion einer Sehne, Andere Lokalisation
83.49.39↔	Sonstige Exzision von Weichteilen, Andere Lokalisation	83.73.99↔	Reinsertion einer Sehne, sonstige
83.49.99↔	Sonstige Exzision von Weichteilen, sonstige	83.74.00↔	Reinsertion eines Muskels, n.n.bez.
83.5x.00↔	Bursektomie, n.n.bez.	83.74.10↔	Reinsertion eines Muskels, Kopf und Hals
83.5x.10↔	Bursektomie, Kopf und Hals	83.74.11↔	Reinsertion eines Muskels, Schulter und Axilla
83.5x.11↔	Bursektomie, Schulter und Axilla	83.74.12↔	Reinsertion eines Muskels, Oberarm und Ellenbogen
83.5x.12↔	Bursektomie, Oberarm und Ellenbogen	83.74.13↔	Reinsertion eines Muskels, Unterarm
83.5x.13↔	Bursektomie, Unterarm	83.74.14↔	Reinsertion eines Muskels, Brustwand, Bauch und Rücken
83.5x.14↔	Bursektomie, Brustwand, Bauch und Rücken	83.74.15↔	Reinsertion eines Muskels, Leisten- und Genitalregion
83.5x.15↔	Bursektomie, Leisten- und Genitalregion und Gesäss	83.74.16↔	Reinsertion eines Muskels, Untere Extremität
83.5x.16↔	Bursektomie, Untere Extremität	83.74.19↔	Reinsertion eines Muskels, Andere Lokalisation
83.5x.19↔	Bursektomie, Andere Lokalisation	83.74.99↔	Reinsertion eines Muskels, sonstige
83.5x.99↔	Bursektomie, sonstige	83.77.00↔	Muskeltransfer oder -transplantation, n.n.bez.
83.61.00↔	Naht einer Sehnenscheide, n.n.bez.	83.77.10↔	Muskeltransfer oder -transplantation, Kopf und Hals
83.61.11↔	Naht einer Sehnenscheide, Schulter und Axilla	83.77.11↔	Muskeltransfer oder -transplantation, Schulter und Axilla
83.61.12↔	Naht einer Sehnenscheide, Oberarm und Ellenbogen	83.77.12↔	Muskeltransfer oder -transplantation, Oberarm und Ellenbogen
83.61.13↔	Naht einer Sehnenscheide, Unterarm	83.77.13↔	Muskeltransfer oder -transplantation, Unterarm
83.61.14↔	Naht einer Sehnenscheide, Brustwand, Bauch und Rücken	83.77.14↔	Mtransfer o transplantation, Bruw, Bauch und Rücken
83.61.15↔	Naht einer Sehnenscheide, Leisten- und Genitalreg u Gesäss	83.77.15↔	MTransf o Tx, Leist und Genreg und Gesäss
83.61.16↔	Naht einer Sehnenscheide, Untere Extremität	83.77.16↔	Muskeltransfer oder -transplantation, Untere Extremität
83.61.19↔	Naht einer Sehnenscheide, Andere Lokalisation	83.77.19↔	Muskeltransfer oder -transplantation, Andere Lokalisation
83.61.99↔	Naht einer Sehnenscheide, sonstige	83.77.99↔	Muskeltransfer oder -transplantation, sonstige
83.62.00↔	Sekundäre Naht einer Sehne, n.n.bez.	83.85.00↔	Sonstige Längenänderung an Muskel oder Sehne, n.n.bez.
83.62.10↔	Sekundäre Naht einer Sehne, Kopf und Hals	83.85.10↔	Verlängerung von Muskel oder Sehne, Kopf und Hals
83.62.11↔	Sekundäre Naht einer Sehne, Schulter und Axilla	83.85.11↔	Verlängerung von Muskel oder Sehne, Schulter und Axilla
83.62.12↔	Sekundäre Naht einer Sehne, Oberarm und Ellenbogen	83.85.12↔	Verlängerung von Muskel oder Sehne, Oberarm und Ellb
83.62.13↔	Sekundäre Naht einer Sehne, Unterarm	83.85.13↔	Verlängerung von Muskel oder Sehne, Unterarm
83.62.14↔	Sekundäre Naht einer Sehne, Brustwand, Bauch und Rücken	83.85.14↔	Verlängerung von M oder Sehne, Bruw, Bauch und Rücken
83.62.15↔	Sekundäre Naht e Sehne, Leisten und Genreg und Gesäss	83.85.15↔	Verlängerung von M o Sehn, Leist und Genreg und Gesäß
83.62.16↔	Sekundäre Naht einer Sehne, Untere Extremität	83.85.16↔	Verlängerung von Muskel oder Sehne, Untere Extremität
83.62.19↔	Sekundäre Naht einer Sehne, Andere Lokalisation	83.85.19↔	Verlängerung von Muskel oder Sehne, Andere Loaklisation
83.62.99↔	Sekundäre Naht einer Sehne, sonstige	83.85.20↔	Verkürzung von Muskel oder Sehne, Kopf und Hals
83.64.00↔	Sonstige Naht einer Sehne, n.n.bez.	83.85.21↔	Verkürzung von Muskel oder Sehne, Schulter und Axilla
83.64.10↔	Sonstige Naht einer Sehne, Kopf und Hals	83.85.22↔	Verkürzung von Muskel oder Sehne, Oberarm und Ellb
83.64.11↔	Sonstige Naht einer Sehne, Schulter und Axilla	83.85.23↔	Verkürzung von Muskel oder Sehne, Unterarm
83.64.12↔	Sonstige Naht einer Sehne, Oberarm und Ellenbogen	83.85.24↔	Verkürzung von M oder Sehne, Bruw, Bauch und Rücken
83.64.13↔	Sonstige Naht einer Sehne, Unterarm	83.85.25↔	Verkürzung von M o Sehne, Leist und Genreg und Gesäß
83.64.14↔	Sonstige Naht einer Sehne, Brustwand, Bauch und Rücken	83.85.26↔	Verkürzung von Muskel oder Sehne, Untere Extremität
83.64.15↔	Sonst Naht einer Sehne, Leisten- und Genitalreg u Gesäss	83.85.29↔	Verkürzung von Muskel oder Sehne, Andere Lokalisation
83.64.16↔	Sonstige Naht einer Sehne, Untere Extremität	83.85.99↔	Sonstige Längenänderung an Muskel oder Sehne, sonstige
83.64.19↔	Sonstige Naht einer Sehne, Andere Lokalisation	83.86↔	Quadrizepssehnen-Rekonstruktion
83.64.99↔	Sonstige Naht einer Sehne, sonstige	83.87.00↔	Sonstige plastische Operationen am Muskel, n.n.bez.
83.65.00↔	Sonstige Naht an Muskel oder Faszie, n.n.bez.	83.87.10↔	Muskelplastik, Kopf und Hals
83.65.10↔	Sonstige Naht an Muskel oder Faszie, Kopf und Hals	83.87.11↔	Muskelplastik, Schulter und Axilla
83.65.11↔	Sonstige Naht an Muskel oder Faszie, Schulter und Axilla	83.87.12↔	Muskelplastik, Oberarm und Ellenbogen
83.65.12↔	Sonstige Naht an Muskel oder Faszie, Oberarm und Ellenbogen	83.87.13↔	Muskelplastik, Unterarm
83.65.13↔	Sonstige Naht an Muskel oder Faszie, Unterarm	83.87.14↔	Muskelplastik, Brustwand, Bauch und Rücken
83.65.14↔	Sonst Naht an Muskel o Faszie, Brustwand, Bauch und Rücken	83.87.15↔	Muskelplastik, Leisten- und Genitalregion und Gesäß
83.65.15↔	Sonstige Nht an M o Fasz, Leist und Genreg und Gesäss	83.87.16↔	Muskelplastik, Untere Extremität
83.65.16↔	Sonstige Naht an Muskel oder Faszie, Untere Extremität	83.87.19↔	Muskelplastik, Andere Lokalisation
83.65.19↔	Sonstige Naht an Muskel oder Faszie, Andere Lokalsiation	83.87.90↔	Sonstige plastische Operationen am Muskel, Kopf und Hals
83.65.99↔	Sonstige Naht an Muskel oder Faszie, sonstige	83.87.91↔	Sonstige plastische Operationen am Muskel, Schulter und Axilla
83.72.00↔	Sehnenverkürzung, n.n.bez.	83.87.92↔	Sonstige plastische Operationen a M, Oberarm und Ellb
83.72.10↔	Sehnenverkürzung, Kopf und Hals	83.87.93↔	Sonstige plastische Operationen am Muskel, Unterarm
83.72.11↔	Sehnenverkürzung, Schulter und Axilla	83.87.94↔	Sonstige plastische Op a M, Bruw, Bauch und Rücken
83.72.12↔	Sehnenverkürzung, Oberarm und Ellenbogen	83.87.95↔	Sonstige Plast Op a M, Leist und Genreg und Gesäß
83.72.13↔	Sehnenverkürzung, Unterarm	83.87.96↔	Sonstige plastische Operationen am Muskel, Untere Extremität
83.72.14↔	Sehnenverkürzung, Brustwand, Bauch und Rücken	83.87.97↔	Sonstige plastische Operationen a Muskel, And Lok
83.72.15↔	Sehnenverkürzung, Leisten- und Genitalregion und Gesäss	83.87.99↔	Sonstige plastische Operationen am Muskel, sonstige
83.72.16↔	Sehnenverkürzung, Untere Extremität	83.88.00↔	Sonstige plastische Operationen an der Sehne, n.n.bez.
83.72.19↔	Sehnenverkürzung, Andere Lokalisation	83.88.10↔	Augmentation einer Sehne, Kopf und Hals

83.88.11↔	Augmentation einer Sehne, Schulter und Axilla	83.91.13↔	Lös von Adhäs von M, Sehne, Fasz und Bursa, Unterarm
83.88.12↔	Augmentation einer Sehne, Oberarm und Ellenbogen	83.91.14↔	Lös v Adhäs v M, Shn, Fsz u Brs, Brw, Bauch u Rückn
83.88.13↔	Augmentation einer Sehne, Unterarm	83.91.15↔	Lös v Adhäs v M, Shn, Fsz u Brs, Leist u Gnrg u Gesäß
83.88.14↔	Augmentation einer Sehne, Brustwand, Bauch und Rücken	83.91.16↔	Lös von Adhäs von M, Sehn, Fasz u Bursa, Unt Extrem
83.88.15↔	Augm einer Sehne, Leisten und Genitalregion und Gesäß	83.91.19↔	Lös von Adhäs von M, Sehne, Fasz und Bursa, And Lok
83.88.16↔	Augmentation einer Sehne, Untere Extremität	83.91.99↔	Lös von Adhäs von M, Sehne, Fasz und Bursa, sonstige
83.88.19↔	Augmentation einer Sehne, Andere Lokalisation	83.99.00↔	And Operationen an Muskel, Sehne, Faszie und Bursa, nnbez
83.88.20↔	Sehnensatzplastik, Kopf und Hals	83.99.10↔	Andere Operationen an Sehnen, Kopf und Hals
83.88.21↔	Sehnensatzplastik, Schulter und Axilla	83.99.11↔	Andere Operationen an Sehnen, Schulter und Axilla
83.88.22↔	Sehnensatzplastik, Oberarm und Ellenbogen	83.99.12↔	Andere Operationen an Sehnen, Oberarm und Ellenbogen
83.88.23↔	Sehnensatzplastik, Unterarm	83.99.13↔	Andere Operationen an Sehnen, Unterarm
83.88.24↔	Sehnensatzplastik, Brustwand, Bauch und Rücken	83.99.14↔	And Operationen an Sehnen, Brustwand, Bauch und Rücken
83.88.25↔	Sehnensatzplastik, Leisten und Genreg und Gesäß	83.99.15↔	And Operationen an Sehnen, Leist und Genreg und Gesäß
83.88.26↔	Sehnensatzplastik, Untere Extremität	83.99.16↔	Andere Operationen an Sehnen, Untere Extremität
83.88.29↔	Sehnensatzplastik, Andere Lokalisation	83.99.19↔	Andere Operationen an Sehnen, Andere Lokalisation
83.88.30↔	Schaffung eines Sehnentransplantatlagers, Kopf und Hals	83.99.20↔	And Operationen an Muskel, Fasz und Bursa, Kopf und Ha
83.88.31↔	Schaffung e Sehntklag, Schult und Axilla	83.99.21↔	And Op an M, Fasz und Bursa, Schulter und Axilla
83.88.32↔	Schaffung e Sehnen-transplantatlagers, Oberarm und Ellb	83.99.22↔	And Operationen an M, Fasz und Bursa, Oberarm und Ellb
83.88.33↔	Schaffung eines Sehnen-transplantatlagers, Unterarm	83.99.23↔	And Operationen an Muskel, Faszie und Bursa, Unterarm
83.88.34↔	Schaffung e Sehntklag, Bruw, Bauch und Rücken	83.99.24↔	And Op an M, Fasz und Bursa, Bruw, Bauch und Rücken
83.88.35↔	Schaffung e Sehntklag, Leist und Genreg und Gesäß	83.99.25↔	And Op an M, Fasz u Bursa, Leist u Genreg u Gesäß
83.88.36↔	Schaffung e Sehnen-transplantatlagers, Untere Extrem	83.99.26↔	And Operationen an M, Fasz und Bursa, Untere Extrem
83.88.39↔	Schaffung e Sehnen-transplantatlagers, And Lokalisation	83.99.29↔	And Operationen an Muskel, Fasz und Bursa, And Lok
83.88.40↔	Tenodese, Kopf und Hals	83.99.30↔	Revision (ohne Ersetzen) e Skelettmuskelstimulators
83.88.41↔	Tenodese, Schulter und Axilla	83.99.99↔	And Operationen an Muskel, Sehne, Faszie und Bursa, sonst
83.88.42↔	Tenodese, Oberarm und Ellenbogen	84.00↔	Amputation an der oberen Extremität, n.n.bez.
83.88.43↔	Tenodese, Unterarm	84.01↔	Amput und Exartikulation an e Finger (ausgen a Daum)
83.88.44↔	Tenodese, Brustwand, Bauch und Rücken	84.02↔	Amputation und Exartikulation am Daumen
83.88.45↔	Tenodese, Leisten- und Genitalregion und Gesäß	84.03.00↔	Hand-Amputation, n.n.bez.
83.88.46↔	Tenodese, Untere Extremität	84.03.10↔	Komplette Hand-Amputation an Handwurzel oder Mittelhand
83.88.49↔	Tenodese, Andere Lokalisation	84.03.99↔	Hand-Amputation, sonstige
83.88.90↔	Sonstige plastische Operationen an der Sehne, Kopf und Hals	84.04↔	Handgelenks-Exartikulation
83.88.91↔	Sonstige plastische Op an d Sehne, Schulter und Axilla	84.05↔	Vorderarm-Amputation
83.88.92↔	Sonstige plastische Op an d Sehne, Oba und Ellb	84.06↔	Ellbogen-Exartikulation
83.88.93↔	Sonstige plastische Operationen an der Sehne, Unterarm	84.07↔	Oberarm-Amputation
83.88.94↔	Sonstige Plast Op an d Sehne, Bruw, Bauch und Rücken	84.08↔	Schultergelenk-Exartikulation
83.88.95↔	So Plast Op an d Sehn, Leist und Genreg und Gesäß	84.09↔	Interthorakoskapuläre Amputation
83.88.96↔	Sonst plastische Operationen an der Sehne, Untere Extremität	84.10↔	Amputation der unteren Extremität, n.n.bez.
83.88.97↔	Sonstige plastische Operationen an d Sehne, And Lok	84.11↔	Zehenamputation
83.88.99↔	Sonstige plastische Operationen an der Sehne, sonstige	84.12↔	Amputation durch Fuss
83.89.00↔	Sonstige plastische Operationen an der Faszie, n.n.bez.	84.13↔	Exartikulation im Sprunggelenk
83.89.10↔	Verlängerung, Verkürzung und Dopp e Fasz, Kopf und Ha	84.14↔	Transmalleoläre Amputation im Sprunggelenk
83.89.11↔	Verlängerung, Verk u Dopp e Fasz, Schult u Axilla	84.15↔	Sonstige Unterschenkel-Amputation
83.89.12↔	Verlängerung, Verkürzung und Dopp e Fasz, Oba und Ellb	84.16↔	Knie-Exartikulation
83.89.13↔	Verlängerung, Verkürzung und Dopp e Faszie, Unterarm	84.17↔	Oberschenkel-Amputation
83.89.14↔	Verlängerung, Verk u Dopp e Fasz, Bruw, Bauch u Rücken	84.18↔	Hüft-Exartikulation
83.89.15↔	Verl, Verk u Dopp e Fasz, Leist u Genreg u Gesäß	84.19↔	Abdominopelvine Amputation
83.89.16↔	Verlängerung, Verkürzung u Dopp e Fasz, Untere Extrem	84.3x.00↔	Revision eines Amputationsstumpfes, n.n.bez.
83.89.19↔	Verlängerung, Verkürzung und Dopp e Fasz, And Lok	84.3x.10↔	Rev eines Amputationsstumpfes, Schulter- und Oberarmregion
83.89.20↔	Deckung eines Defektes an einer Faszie, Kopf und Hals	84.3x.11↔	Revision eines Amputationsstumpfes, Unterarmregion
83.89.21↔	Deckung eines Def an einer Faszie, Schulter und Axilla	84.3x.12↔	Revision eines Amputationsstumpfes, Handregion
83.89.22↔	Deckung e Def an einer Faszie, Oberarm und Ellenbogen	84.3x.13↔	Revision eines Amputationsstumpfes, Untere Extremität
83.89.23↔	Deckung eines Defektes an einer Faszie, Unterarm	84.3x.19↔	Revision eines Amputationsstumpfes, Andere Lokalisation
83.89.24↔	Deckung e Def an einer Faszie, Bruw, Bauch und Rücken	84.3x.99↔	Revision eines Amputationsstumpfes, sonstige
83.89.25↔	Deckung e Def an e Fasz, Leisten und Genreg und Gesäß	84.91↔	Amputation, n.n.bez.
83.89.26↔	Deckung eines Def an einer Faszie, Untere Extremität	86.07.00†↔	Eins, Wchs, Entf e vilst Implbr Vrrcht m vsk Zg, nnbz
83.89.29↔	Deckung eines Def an einer Faszie, And Lokalisation	86.07.10†↔	Enstz u Wchs e vilst implntbr Vrrcht m vsk Zg (PrtSyst)
83.89.90↔	Sonstige plastische Operationen an der Faszie, Kopf und Hals	86.07.20†↔	Rev (oh Wechsel) e vollständig implantbar Kathverwys
83.89.91↔	Sonstige plastische Op an d Fasz, Schulter und Axilla	86.07.30†↔	Entf e vollständig implantbar Katheterverweilsystems
83.89.92↔	Sonstige plastische Op an d Fasz, Oba und Ellb	86.07.99†↔	Enstz, Wchs, Entf e vilst implntbr Vrrcht m vsk Zg, S
83.89.93↔	Sonstige plastische Operationen an der Faszie, Unterarm	86.22.10†↔	Grfl Débr v Wnd, Infkt o Vrbr d Exz a Kpf (auss Lp u Mnd)
83.89.94↔	Sonstige Plast Op an d Fasz, Bruw, Bauch und Rücken	86.22.17†↔	Grfl Débr v Wnd, Infkt o Vrbr d Exz an d Leist u Gnrg
83.89.95↔	So Plast Op an d Fasz, Leist und Genreg und Gesäß	86.22.18†↔	Grfl Débr v Wnd, Infkt o Vrbr d Exz an d unt Extrm
83.89.96↔	Sonst plastische Operationen an der Faszie, Untere Extremität	86.22.19†↔	Groß Débr v Wunde, Infekt o Vrbr d Exz an and Lok
83.89.97↔	Sonstige plastische Operationen an d Fasz, And Lok	86.22.20†↔	Grfl Débr v Wnd, Infkt o Vrbr d Exz m Enl Mdräg a Kpf (auss Lp)
83.89.99↔	Sonstige plastische Operationen an der Faszie, sonstige	86.22.27†↔	Grfl Débr v Wnd, Infkt o Vrbr d Exz m Enl Mdräg Leist u Gnrg
83.91.00↔	Lös von Adhäs von M, Sehne, Fasz und Bursa, n.n.bez.	86.22.28†↔	Grfl Débr v Wnd, Infkt o Vrbr d Exz m Enl Mdräg unt Extrm
83.91.10↔	Lös von Adhäs von M, Sehn, Fasz u Bursa, Kopf u Ha	86.22.29†↔	Grfl Débr v Wnd, Infkt o Vrbr d Exz m Enl Mdräg and Lk
83.91.11↔	Lös v Adhäs v M, Sehn, Fasz u Bursa, Schult u Axilla	86.22.40†↔	Epfszial Nkrsktmie o tngntial Exz b Vrbrmngn u Vrätzngn
83.91.12↔	Lös von Adhäs von M, Sehn, Fasz u Bursa, Oba u Ellb		

86.22.90†↔	S Débr v Wnd, Infkt o Vrbr d Exz a Kpf (auss Lp u Mnd)	86.88.59↔	Anl o Wchs e Syst z Vkuumvrs, an Haut u Unth o snst Lk
86.22.97†↔	S Débr v Wnd, Infkt o Vrbr d Exz an d Leist u Gnrg	92.27.00↔	Imp/Eins radak Elm (Brchyth m umschl Rdion), Körprb, S o nnbz
86.22.98†↔	So Débr v Wunde, Infekt o Verbr d Exz an d unt Extrem	92.27.10↔	Imp/Eins radak Elm (Brchyth m umschl Rdion), w Geschl, nnbz
86.25.00↔	Dermabrasion, n.n.bez.	92.27.11↔	Imp o Eins rdioakt Elm (Brchyth m umschl Rdion), intraut
86.25.10↔	Kleinflächige Dermabrasion	92.27.12↔	Imp o Eins rdioakt Elm (Brchyth m umschl Rdion), intrvg
86.25.20↔	Großflächige Dermabrasion	92.27.13↔	Imp/Eins radak Elm (Brchyth m umschl Rdion), intu u intv kmb
86.25.99↔	Dermabrasion, sonstige	92.27.21↔	Imp o Eins rdioakt Elm (Brchyth m umschl Rdion), Körprb
86.27↔	Débridement an Nagel, Nagelbett oder Nagelfalz	92.27.22↔	Imp/Eins radak Elm (Brchyth m umschl Rdion), intrktvtr
86.3x.00†↔	S Lk Exz o Dstr v Läs o Gw v Haut u Sbkt, n.n.bz.	92.27.23↔	Imp/Eins radak Elm (Brchyth m umschl Rdion), intrlmnl
86.3x.10†↔	Lokale Exz von Läs oder Gew von Haut und Subkutan	92.27.30↔	Imp o Eins rdioakt Elm (Brchyth m umschl Rdion), Gf nnbz
86.3x.20†↔	Groß Destr von Läs oder Gew von Haut und Subkutan	92.27.31↔	Imp/Eins radak Elm (Brchyth m umschl Rdion), Kmrgrfäss
86.3x.29†↔	Sonstige Destr von Läs o Gew von Haut und Subkutan	92.27.39↔	Imp o Eins rdioakt Elm (Brchyth m umschl Rdion), S Gf
86.3x.99†↔	S Lk Exz o Dstr v Läs o Gw v Haut u Sbkt, S	92.27.70↔	Radioaktive Moulagen, n.n.bez.
86.4x.00↔	Radikale Exzision einer Hautläsion, n.n.bez.	92.27.71↔	Rdioakt Moulgn: Knstr u Appl v obrfl rdioaktvn Moulgn
86.4x.10↔	Radikale Exz e Hautläs a Kopf mit histgr Kontrolle	92.27.72↔	Rdioakt Moulgn: Knstr u Appl v N auf d Körprb vrw Appl
86.4x.11↔	Radikale Exz e Hautläs d Halses mit histgr Kontrolle	92.27.73↔	Radioakt Moulagen: Konstr u Appl v Augenapplikatoren
86.4x.13↔	Rad Exz e Hautläs an Unterarm und Hand m histgr Kontr	92.27.79↔	Radioaktive Moulagen, sonstige
86.4x.17↔	Rd Exz e Hautläs an Leist u Gnrg u Gsäß m histgr Kontr	92.28.00↔	Injektion oder Instillation von Radioisotopen, n.n.bez.
86.4x.18↔	Radikale Exz e Hautläs d unteren Extrem m histgr Kontr	92.28.01↔	Instillation von offenen Radionukliden in Gelenke
86.4x.19↔	Radikale Exz e Hautläs and Lok mit histgr Kontr	92.28.02↔	Rdiojth bs 1,2 GBq I131: Oh Gb v rkmb Thyreotr (rhTSH)
86.4x.20↔	Rad Exz e Hautläs a Kopf m Tx o Transp von Haut	92.28.03↔	Rdiojth bs 1,2 GBq I131: M Gb v rkmb Thyreotr (rhTSH)
86.4x.21↔	Rad Exz e Hautläs d Halses m Tx o Transp von Haut	92.28.04↔	Rdiojth üb 1,2 bs u 5 GBq I131: Oh Gb rkmb Thyreotr (rhTSH)
86.4x.22↔	Rd Exz e Hautläs an Schlt u Axill m Tx o Trnsp v Haut	92.28.05↔	Rdiojth üb 1,2 bs u 5 GBq I131: M Gb rkmb Thyreotr (rhTSH)
86.4x.23↔	Rad Exz e Hautläs an Oba u Ellb m Tx o Transp von Haut	92.28.06↔	Rdiojth m 5 u mhr GBq I131: Oh Gb rkmb Thyreotr (rhTSH)
86.4x.24↔	Rad Exz e Hautläs d Unterarmes m Tx o Transp von Haut	92.28.07↔	Rdiojth m 5 u mhr GBq I131: M Gb rkmb Thyreotr (rhTSH)
86.4x.25↔	Rad Exz e Hautläs d Hand m Tx o Transp von Haut	92.28.11↔	Therapie mit offenen Radionukliden bei Knochenmetastasen
86.4x.26↔	Rd Exz e Hautläs an Brw u Rückn m Tx o Trnsp v Haut	92.28.12↔	Intrvnös plliatv Schmrzth m off Rdion b Knchnmtstsn
86.4x.27↔	Rad Exz e Hautläs an d Bauchreg m Tx o Transp von Haut	92.28.13↔	Radiorezeptortherapie m DOTA-konjug Somatostatin-Analoga
86.4x.28↔	Rd Exz e Hautläs d Leist u Gnrg m Tx o Trnsp v Haut	92.28.20↔	Radioimmuntherapie mit 90Y-lbritumomab-Tiuxetan, parenteral
86.4x.29↔	Rad Exz e Hautläs and Lok m Tx o Transp von Haut	92.28.21↔	Gabe von Jod-131-MIBG (Metajodbenzylguanidin) parenteral
86.4x.2a↔	Rad Exz e Hautläs a Gesäß m Tx o Transp von Haut	92.28.31↔	Sel Intravask Radiochemoembolisation m I131Lipiodol
86.4x.2b↔	Rad Exz e Hautläs d unt Extrem m Tx o Transp von Haut	92.28.32↔	SIRT d Emb v Yttrium90mkiertn Mkrsphärm
86.4x.30↔	Mkrgr Chr a Schnllschntt (Mhs Mkrgrphc Srgry)	92.28.33↔	Endovaskuläre Brachytherapie mit Rhenium-188
86.4x.31↔	Mkrgr Chr a Prffnschntt (3DHstglie n Tübngn Mthd)	92.29.11↔	Intrst Brchyth m Implnt v entfb Str i e Ebn, nied Dssl
86.4x.99↔	Radikale Exzision einer Hautläsion, sonstige	92.29.12↔	Intrst Brchyth m Implnt v entfb Str i e Eb, gp Dssl (Plsd ds rt)
86.60↔	Freies Hauttransplantat, n.n.bez.	92.29.13↔	Intrst Brchyth m Implnt v entfb Str i e Ebn, hh Dssl
86.83.00↔	Gewebereduktionsplastik, n.n.bez.	92.29.19↔	Interst Brachyth m Implant von entfb Str i e Ebene, So
86.83.13↔	Gewebereduktionsplastik an Unterarm	92.29.21↔	Intrst Brchyth m Vmpl v entfb Str i mhr Ebnn, nied Dssl
86.83.14↔	Gewebereduktionsplastik an Hand	92.29.22↔	Intrst Brchyth m Vmpl entfb Str i mhr Eb, gp Dssl (Plsd ds rt)
86.83.15↔	Gewebereduktionsplastik an der Bauchregion	92.29.23↔	Intrst Brchyth m Vmpl v entfb Str i mhr Ebnn, hh Dssl
86.83.16↔	Gewebereduktionsplastik an d Leist u Genreg o a Gesäß	92.29.29↔	Intrst Brchyth m Vmpl v entfb Str i mhr Ebnn, S
86.83.17↔	Gewebereduktionsplastik an der unteren Extremität	92.29.31↔	Intrst Brchyth m Implnt v prm n Str, bs z 10 Quelln
86.83.19↔	Gewebereduktionsplastik an anderer Lokalisation	92.29.32↔	Intrst Brchyth m Implnt v prm n Str, v 10 bs 15 Quelln
86.83.99↔	Gewebereduktionsplastik, sonstige	92.29.33↔	Intrst Brchyth m Implnt v prm n Str, v 16 bs 20 Quelln
86.84.00↔	Korrektur einer Narbenkontraktur oder Bride, n.n.bez.	92.29.34↔	Intrst Brchyth m Implnt v prm n Str, v 21 bs 25 Quelln
86.84.10↔	Korrektur einer Narbenkontraktur oder Bride am Kopf	92.29.35↔	Intrst Brchyth m Implnt v prm n Str, v 26 bs bs 30 Quelln
86.84.13↔	Korrektur einer Narbenkontraktur oder Bride an Unterarm	92.29.36↔	Intrst Brchyth m Implnt v prm n Str, v 31 bs bs 35 Quelln
86.84.14↔	Korrektur einer Narbenkontraktur oder Bride an der Hand	92.29.37↔	Intrst Brchyth m Implnt v prm n Str, v 36 bs bs 40 Quelln
86.84.17↔	Krr e Nrbnkntrkr o Brd an d Leist u Gnrg o a Gsäß	92.29.38↔	Intrst Brchyth m Implnt v prm n Str, v 41 bs bs 45 Quelln
86.84.18↔	Korr e Narbenkontraktur oder Bride an d unteren Extrem	92.29.39↔	Intrst Brchyth m Implnt v prm n Str, v 46 bs bs 50 Quelln
86.84.19↔	Korr e Narbenkontraktur oder Bride an and Lokalisation	92.29.3a↔	Intrst Brchyth m Implnt v prm n Str, v 51 bs bs 55 Quelln
86.84.99↔	Korrektur einer Narbenkontraktur oder Bride, sonstige	92.29.3b↔	Intrst Brchyth m Implnt v prm n Str, v 56 bs bs 60 Quelln
86.86↔	Onychoplastik	92.29.3c↔	Intrst Brchyth m Implnt v prm n Str, v 61 bs bs 65 Quelln
86.88.50↔	Anl o Wchs e Syst z Vkuumvrs, tief, an Kn u Gl d Extrm	92.29.3d↔	Intrst Brchyth m Implnt v prm n Str, v 66 bs bs 70 Quelln
86.88.51↔	Anl o Wchs e Syst z Vkuumvrs, tief, an Thr, Mdst u Strm	92.29.3e↔	Intrst Brchyth m Implnt v prm n Str, mhr als 70 Quelln
86.88.52↔	Anl o Wechsel e Syst zur Vakuumversiegelung, a off Abd	XX.CH†↔	Kein spezifischer Kode im CHOP
86.88.53↔	Anl o Wechsel e Syst zur Vakuumvrs, endorektal		

Prozedur J11-3

00.55.00↔	Enstz v prph Gfstnt(s) m MdFreistzng, n.n.bz.	00.67.20↔	Perkutanes Einsetzen von Gefässstent(s) in die V. porta
00.55.11↔	Eins v prph Gfstnt m MdFreistzng,drug el übl Stnt>10cm	00.67.99↔	Perkutanes Einsetzen von zentralen Gefässstent(s), sonstige
00.55.99↔	Einsetz von periph Gefstent(s) m MedFreisetzung, So	01.15↔	Biopsie am Schädel
00.63↔	Perkutanes Einsetzen von Stent(s) an A. carotis	06.01↔	Aspiration im Gebiet der Schilddrüse
00.64↔	Prkt Enstz v Stnt(s) an snst präzrbr (xtkr) A	06.09.00↔	Sonstige Inzision im Gebiet der Schilddrüse, n.n.bez.
00.65.00↔	Prkt Enstz v snst(n) intrkr vsk Stnt(s), n.n.bz.	06.09.10↔	Sonstige Inzis i Gebiet d Sd: Oh weitere Massn
00.65.11↔	Prkt trnslmnl Enstz v intrkr vsk Mkrstnts	06.09.11↔	Sonstige Inzision im Gebiet der Schilddrüse: Drainage
00.65.99↔	Perkut Einsetz v sonst(n) intrkr vask Stent(s), So	06.09.12↔	Sonstige Inzision im Gebiet d Schilddrüse: Exploration
00.67.00↔	Perkutanes Einsetzen von zentralen Gefässstent(s), n.n.bez.	06.09.99↔	Sonstige Inzision im Gebiet der Schilddrüse, sonstige
00.67.10↔	Perkutanes Einsetzen von Gefässstent(s) in die V. cava	06.91↔	Durchtrennung des Isthmus thyreoideae

07.22.00↔	Einseitige Adrenalectomie, n.n.bez.	27.24.00↔	Biops in d Mundhöhle, an nicht bez Struktur, n.n.bez.
07.22.10↔	Einseitige Adrenalectomie, ohne Ovarrektomie	27.24.10↔	Gschl(Nd)Biops an Wngnschlh,Mndb u snst Strkt i d Mndhö
07.22.11↔	Einseitige Adrenalectomie, mit Ovarrektomie	27.24.20↔	Off Biops(m Inzs) Wngnschlh,Mndb u snst Strkt i d Mndhö
07.22.12↔	Einseitige Adrenalectomie, Rest-Adrenalectomie	27.24.99↔	Biops in d Mundhöhle, an nicht bez Struktur, sonstige
07.22.99↔	Einseitige Adrenalectomie, sonstige	27.42↔	Ausgedehnte Exzision einer Läsion an der Lippe
07.3↔	Beidseitige Adrenalectomie	27.43.00↔	Sonst Exzision von Läsion od Gewebe an der Lippe, n.n.bez.
07.71↔	Exploration der Fossa hypophysialis	27.43.10↔	Sonstige Exz von Läs oder Gew an d Lippe, lokale Exz
07.72↔	Inzision an der Hypophyse	27.43.99↔	Sonst Exzision von Läsion oder Gewebe an der Lippe, sonst
07.79↔	Sonstige Operation an der Hypophyse	27.44.00↔	Radikale Exzision einer Läsion an der Lippe, n.n.bez.
08.21↔	Exzision eines Chalazions	27.44.10↔	Radikale Exz e Läs an d Lip mit histografischer Kontr
08.38↔	Korrektur einer Lidretraktion	27.44.20↔	Rad Exz e Hautläs d Lip m Tx o Transp von Haut
08.70↔	Plastische Rekonstruktion des Augenlids, n.n.bez.	27.44.99↔	Radikale Exzision einer Läsion an der Lippe, sonstige
08.71↔	D Lidrand umfassende Plast Reko d Lids, Part Tiefe	27.49.00↔	Sonstige Exzision in der Mundhöhle, n.n.bez.
08.72↔	Sonstige plastische Rekonstruktion d Lids, Part Tiefe	27.49.10↔	Exzision an der Wange
08.73.00↔	D Ldrnd umfss Plst Rk d Lds, vll Tief, n.n.bz.	27.49.11↔	Exzision am Mundboden
08.73.10↔	Verschiebeplastik der Lidkante	27.49.99↔	Sonstige Exzision in der Mundhöhle, sonstige
08.73.99↔	D Lidrand umfassende Plast Reko d Lids, volle Tief, So	27.54.00↔	Plastische Rekonstruktion e (angeb) Lipsp, n.n.bez.
08.74.00↔	Sonstige Plast Reko d Lids, volle Tiefe, n.n.bez.	27.54.10↔	Lippenplastik einer (angeborenen) Lippenspalte
08.74.10↔	Oberlidverlängerung	27.54.11↔	Sekundäroperation einer (angeborenen) Lippenspalte
08.74.99↔	Sonstige Plast Reko d Lids, volle Tiefe, sonstige	27.54.99↔	Plastische Rekonstruktion e (angeb) Lipsp, sonstige
18.01↔	Perforation des Ohrläppchens	27.57.00↔	Anbr e gestielt oder fr Lp an Lip und Mund, n.n.bez.
18.02↔	Inzision am äusseren Gehörgang	27.57.10↔	Anbr e fr mikrovaskanast Transpl an Lip und Mund
18.09↔	Sonstige Inzision am äusseren Ohr	27.57.11↔	Anbringen eines gestielten Fernlappens an Lippe und Mund
18.21.00↔	Exz e präaur Fistel o e präaur Sinus, n.n.bez.	27.57.99↔	Anbr e gestielt oder fr Lp an Lip und Mund, sonstige
18.21.10↔	Exz e präaur Fistel o e präaur Sinus, Ni hist kontr	27.58↔	Rv e gstielt o fr Lp o fr Hauttrnsplnts an Lp u Mnd
18.21.11↔	Exz e präaur Fistel o e präaur Sinus, hist kontr	27.59.00↔	Sonstige plastische Rekonstruktion an Lippe und Mund, n.n.bez.
18.21.99↔	Exz e präaur Fistel o e präaur Sinus, sonstige	27.59.10↔	Kleinfl temporäres HautRegenerationsgraft an d Lippe
18.29.00↔	Exz oder Destr e and Läsion a äusseren Ohr, n.n.bez.	27.59.11↔	Grossflächiges temporäres HautRegenergraft an d Lip
18.29.01↔	Destr e Läsion a äusseren Ohr oder im äusseren Gehörg	27.59.20↔	Klfl Weichteildeckung d kult Keratinozyten an d Lippe
18.29.10↔	Exz e and Läs a ässrn Ohr o i ässrn Ghörg, N hst kntr	27.59.21↔	Grofl Weichteildeckung d kult Keratinozyten an d Lippe
18.29.11↔	Exz e and Läs a ässrn Ohr o i ässrn Ghörg, hst kntr	27.59.30↔	Klfl temp Weichteildeckung d Komb mehr Verf an d Lip
18.29.99↔	Exz oder Destr e and Läsion a äusseren Ohr, sonstige	27.59.31↔	Grossflächige temp Weichtd d Komb mehr Verf an d Lip
18.31.00↔	Radikale Exzision einer Läsion am äusseren Ohr, n.n.bez.	27.59.40↔	So Plast Reko an Lip und Mund m fr mikrovaskanast Tx
18.31.10↔	Rd Exz Läs a äus Ohr o i äus Ghörg o Prt Rs d Ohrm,N hst kntr	27.59.41↔	Sonstige Plast Reko an Lip und Mund m gestielt Fernl
18.31.11↔	Rd Exz Läs a äus Ohr o i äus Ghörg o Prt Rs d Ohrm,hst kntr	27.59.50↔	Lappenstieldurchtrennung nach Hautplastik an der Lippe
18.31.19↔	Radikale Exzision einer Läsion am äusseren Ohr, sonstige	27.59.60↔	Einsetzen eines Gewebeexpanders an der Lippe
18.9↔	Sonstige Operation am äusseren Ohr	27.59.99↔	Sonst plastische Rekonstruktion an Lippe und Mund, sonst
21.72↔	Offene Reposition einer Nasenfraktur	27.62.00↔	Korrektur einer Gaumenspalte, n.n.bez.
24.0↔	Inzision an Zahnfleisch und Alveolarkamm	27.62.10↔	Korrektur einer Gaumenspalte, Kieferplastik
24.11.00↔	Biopsie am Zahnfleisch, n.n.bez.	27.62.11↔	Korrektur einer Gaumenspalte, Kieferplastik mit Osteoplastik
24.11.10↔	Geschlossene (Nadel-) Biopsie am Zahnfleisch	27.62.20↔	Korrektur einer Gaumenspalte, Sekundäröp der Kieferspalte
24.11.20↔	Offene Biopsie (mit Inzision) am Zahnfleisch	27.62.99↔	Korrektur einer Gaumenspalte, sonstige
24.11.99↔	Biopsie am Zahnfleisch, sonstige	27.63.00↔	Revision der Korrektur einer Gaumenspalte, n.n.bez.
24.12.00↔	Biopsie an einer Zahnalveole, n.n.bez.	27.63.10↔	Revision der Korrektur einer Gaumenspalte, Kieferplastik
24.12.10↔	Geschlossene (Nadel-) Biopsie an einer Zahnalveole	27.63.11↔	Rev d Korr e Gaumenspalte, Kieferplastik m Osteopl
24.12.20↔	Offene Biopsie (mit Inzision) an einer Zahnalveole	27.63.20↔	Rv d Krr e Gaumnsplt, Skndärprtion d Kiefersplt
24.12.99↔	Biopsie an einer Zahnalveole, sonstige	27.63.99↔	Revision der Korrektur einer Gaumenspalte, sonstige
24.31↔	Exzision von Läsion oder Gewebe am Zahnfleisch	27.92↔	Inzision an der Mundhöhle, nicht bezeichnete Struktur
24.5x.00↔	Alveoloplastik, n.n.bez.	27.99↔	Sonstige Operationen in der Mundhöhle
24.5x.10↔	Alveoloplastik mit Transplantat	29.12.00↔	Biopsie am Pharynx, n.n.bez.
24.5x.99↔	Alveoloplastik, sonstige	29.12.10↔	Geschlossene (Nadel-) Biopsie am Pharynx
24.7↔	Anbringen einer orthodontischen Apparatur	29.12.20↔	Offene Biopsie am Hypopharynx
24.91.00↔	Extens o Vertiefung d Sulcus buccolab o ling, n.n.bez.	29.12.30↔	Offene Biopsie am Nasopharynx
24.91.10↔	Vestibulumplastik	29.12.99↔	Biopsie am Pharynx, sonstige
24.91.11↔	Mundbodensenkung	29.2x.00↔	Exz von branch Zyste oder Rest d Kiempalt, n.n.bez.
24.91.99↔	Extens o Vertiefung d Sulcus buccolab o ling, So	29.2x.10↔	Exzision einer laterale Halszyste
25.02↔	Offene Biopsie an der Zunge	29.2x.11↔	Exz von branch Zyste o Rest d Kiempalt als sek Eingr
27.1↔	Inzision am Gaumen	29.2x.20↔	Operation an Kiemengangsresten, n.n.bez.
27.21.00↔	Biopsie am knöchernen Gaumen, n.n.bez.	29.2x.21↔	Operation an Kiemengangsresten, sekundärer Eingriff
27.21.10↔	Geschlossene (Nadel-) Biopsie am knöchernen Gaumen	29.2x.99↔	Exz von branch Zyste oder Rest d Kiempalt, sonstige
27.21.20↔	Offene Biopsie (mit Inzision) am knöchernen Gaumen	29.52↔	Exzision einer branchiogenen Fistel
27.21.99↔	Biopsie am knöchernen Gaumen, sonstige	31.72↔	Verschluss einer äusseren trachealen Fistel
27.22.00↔	Biopsie an Uvula und weichem Gaumen, n.n.bez.	33.33↔	Pneumoperitoneum für Lungenkollaps
27.22.10↔	Geschlossene (Nadel-) Biopsie an Uvula und weichem Gaumen	33.42↔	Verschluss einer Bronchusfistel
27.22.20↔	Offene Biopsie (mit Inzision) an Uvula und weichem Gaumen	34.03↔	Rethorakotomie
27.22.99↔	Biopsie an Uvula und weichem Gaumen, sonstige	34.23.00↔	Biopsie an der Brustwand, n.n.bez.
27.23.00↔	Biopsie an der Lippe, n.n.bez.	34.23.10↔	Geschlossene (Nadel-) Biopsie an der Brustwand
27.23.10↔	Geschlossene (Nadel-) Biopsie an der Lippe	34.23.20↔	Offene Biopsie an der Brustwand
27.23.20↔	Offene Biopsie (mit Inzision) an der Lippe	34.23.99↔	Biopsie an der Brustwand, sonstige
27.23.99↔	Biopsie an der Lippe, sonstige	34.3x.00↔	Exz oder Destr von Läs oder Gew d Mdst, n.n.bez.

34.3x.10↔	Exzision von Läsion oder Gewebe des Mediastinums	37.99.99↔	Sonstige Operationen an Herz und Perikard, sonstige
34.3x.20↔	Resektion von Läsion oder Gewebe des Mediastinums, n.n.bez.	39.25.00↔	Aorto-iliaco-femorale Bypass, n.n.bez.
34.3x.21↔	Res von Läs o Gew d Mdst, oh Res an mediast Organen	39.25.10↔	Aorto-iliaco-femorale Bypass, aortal, n.n.bez.
34.3x.22↔	Rs v Läs o Gw d Mdst, m Lngnrs o Brstwndteilrsktion	39.25.11↔	Aorto-iliacale Bypass
34.3x.23↔	Resektion von Läs o Gew d Mdst, m Perikardtres	39.25.12↔	Aorto-femorale Bypass
34.3x.24↔	Resektion von Läs o Gew d Mdst, m prothetischem GefErs	39.25.13↔	Aorto-popliteale Bypass
34.3x.25↔	Resektion von Läs o Gew d Mdst, m Lungenres und GefErs	39.25.14↔	Aorto-crurale Bypass
34.3x.26↔	Res von Läs o Gew d Mdst, m Lungenres und Perikardtres	39.25.19↔	Aorto-iliaco-femorale Bypass, aortal, sonstige
34.3x.27↔	Res von Läs o Gew d Mdst, m Perikardtres und GefErs	39.25.20↔	Iliaco-femorale Bypass, n.n.bez.
34.3x.28↔	Rs v Läs o Gw d Mdst, m Lngn u Prkrdrts u GfErs	39.25.21↔	Ilio-iliacale Bypass
34.3x.29↔	Resektion von Läsion oder Gewebe des Mediastinums, sonstige	39.25.22↔	Ilio-femorale Bypass
34.3x.30↔	Destruktion von Läsion oder Gewebe des Mediastinums	39.25.23↔	Ilio-popliteale Bypass
34.3x.99↔	Exz oder Destr von Läs oder Gew d Mdst, sonstige	39.25.24↔	Ilio-crurale Bypass
34.4x.00↔	Exzision oder Destr einer Läsion an d Bruw, n.n.bez.	39.25.29↔	Iliaco-femorale Bypass, sonstige
34.4x.10↔	Exzision einer Läsion an der Brustwand	39.25.30↔	Obturator-Bypass (extraanatomisch)
34.4x.20↔	Teilresektion einer Läsion an der Brustwand, n.n.bez.	39.25.99↔	Aorto-iliaco-femorale Bypass, sonstige
34.4x.21↔	Teilresektion e Läsion an der Brustwand, ohne Rekonstruktion	39.27.00↔	Arteriovenöse Shunt für Hämodialyse, n.n.bez.
34.4x.22↔	Teilresektion einer Läsion an der Brustwand, mit Rekonstruktion	39.27.10↔	AV-Fistel für Hämodialyse
34.4x.30↔	Rs e Läs an d Brw, kmpltt Rs d Strnms, n.n.bz.	39.27.11↔	AVFistel mit allogenen oder allopl Material f Händi
34.4x.31↔	Res e Läs an d Bruw, komplette Res d Sternums, oh Reko	39.27.99↔	Arteriovenöse Shunt für Hämodialyse, sonstige
34.4x.32↔	Res e Läs an d Bruw, komplette Res d Sternums, m Reko	39.29.00↔	Sonstiger (peripherer) Gefäss-Shunt oder -Bypass, n.n.bez.
34.71↔	Naht einer Brustwandverletzung	39.29.10↔	Gefässshunt oder Byp an Aa d unteren Extrem, n.n.bez.
34.72↔	Verschluss einer Thorakostomie	39.29.11↔	Femorofemorale Gefäss-Shunt oder -Bypass
34.73↔	Verschluss anderer Thoraxfisteln	39.29.12↔	Femoropopliteale Gefäss-Shunt oder -Bypass
34.79.00↔	Sonstige plastische Rekonstruktion an der Brustwand, n.n.bez.	39.29.13↔	Femorocrurale Gefäss-Shunt oder -Bypass
34.79.10↔	S Plst Rk an d Brw, sk Vrschl e Thrkt, n.n.bz.	39.29.14↔	Femoropedale Gefäss-Shunt oder -Bypass
34.79.11↔	S Plst Rk an d Brw, sk Vrschl e Thrkt, d Drht	39.29.15↔	Popliteocrurale und popliteopedale Gefäss-Shunt oder -Bypass
34.79.12↔	So Plast Reko an d Bruw, sek Vrschl e Thorakot, d Pl	39.29.16↔	GefShunt oder Byp an Aa d Unterschenkels und d Fußes
34.79.19↔	So Plast Reko an d Bruw, sek Verschluss e Thorakot, So	39.29.19↔	Gefässshunt oder Byp an Aa d unteren Extrem, sonstige
34.79.20↔	So Plast Reko an d Bruw, Stab, offen chir, n.n.bez.	39.29.20↔	Gefäss-Shunt oder Bypass an Arterien der oberen Extremität
34.79.21↔	So Plast Reko an d Bruw, Stab, offen chir, d Draht	39.29.30↔	S (prphr) GfShnt o Byp, extraantmsch, n.n.bz.
34.79.22↔	So Plast Reko an d Bruw, Stab, offen chir, d Pl	39.29.31↔	Subclaviafemorale Gefäss-Shunt oder Bypass
34.79.29↔	So Plast Reko an d Bruw, Stab, offen chir, So	39.29.32↔	Axillofemorale Gefäss-Shunt oder Bypass
34.79.30↔	S Plst Rk an d Brw, off Rp e Strnmfrktr, n.n.bz.	39.29.33↔	Femorofemorale Cross-over-Bypass
34.79.31↔	S Plst Rk an d Brw, off Rp e Strnmfrktr, d Drht	39.29.39↔	So (peripherer) GefShunt o Byp, extraanatomisch, So
34.79.32↔	S Plst Rk an d Brw, off Rp e Strnmfrktr, d Pl	39.29.40↔	Gefäss-Shunt oder -Bypass an Venen
34.79.39↔	So Plast Reko an d Bruw, off Rep e Sternumfraktur, So	39.29.80↔	Temporärer intraoperativer Shunt, n.n.bez.
34.79.40↔	So Plast Reko an d Bruw, Knochenplastik und Knochtx	39.29.81↔	Temporärer intraoperativer Shunt, arterioarteriell
34.79.99↔	Sonstige plastische Rekonstruktion an der Brustwand, sonstige	39.29.82↔	Temporärer intraoperativer Shunt, arteriovenös
34.85↔	Implantation eines Zwerchfellschrittmachers	39.29.89↔	Temporärer intraoperativer Shunt, sonstige
34.89.00↔	Sonstige Operationen am Zwerchfell, n.n.bez.	39.29.99↔	Sonstiger (peripherer) Gefäss-Shunt oder -Bypass, sonstige
34.89.10↔	Sonstige Op a Zwerchfell, Inzis (Zwerchfellsplattung)	39.49.00↔	Sonstige Revision nach vaskulärem Eingriff, n.n.bez.
34.89.99↔	Sonstige Operationen am Zwerchfell, sonstige	39.49.10↔	Revision einer Gefäßanastomose
37.31.00↔	Perikardektomie, n.n.bez.	39.49.20↔	Revision eines vaskulären Implantates
37.31.10↔	Perikardektomie, partiell	39.49.21↔	Wechsel eines vaskulären Implantates
37.31.20↔	Perikardektomie, total	39.49.22↔	Entfernung eines vaskulären Implantates
37.31.30↔	Adhäsiolyse am Perikard	39.49.30↔	Ersatz eines kardialen Conduit
37.31.99↔	Perikardektomie, sonstige	39.49.99↔	Sonstige Revision nach vaskulärem Eingriff, sonstige
37.79.00↔	Rev o Verlag v Tasche v kard Vorrichtung, n.n.bez.	39.55↔	Reimplantation eines aberrierenden Nierengefässes
37.79.99↔	Rev o Verlagerung von Tasche von kard Vorrichtung, So	39.59.00↔	Sonstige plastische Rekonstruktion eines Gefässes, n.n.bez.
37.89.00↔	Revision oder Entfernen eines Schrittmachers, n.n.bez.	39.59.10↔	Transposition von Arterien, n.n.bez.
37.89.10↔	Rev e Sm, Defi, Synchronisationssystem o Ereignrek	39.59.11↔	Transposition der extrakraniellen A. vertebralis
37.89.30↔	Revision von Dreikammerschrittmacher, n.n.bez.	39.59.12↔	Transposition von sonstigen extrk Aa an Kopf und Hals
37.89.31↔	Aggregwechs jegl Dreikammerschrittmty, n.n.bez.	39.59.13↔	Transposition von Arterien der oberen Extremität
37.89.39↔	Revision von Dreikammerschrittmacher, sonstige	39.59.14↔	Transposition von thorakalen Arterien
37.89.40↔	Entf von Herzschrm o Resynschrittm, n.n.bez.	39.59.15↔	Transposition der A. gastrica, A. hepatica und A. lienalis
37.89.41↔	Entfernen von Herzschrittmacher	39.59.16↔	Transposition der A. renalis
37.89.42↔	Entfernen von Resynchronisationsherzschrittmacher	39.59.17↔	Transposition der A. mesenterica
37.89.49↔	Entf von Herzschrm o Resynschrittm, sonstige	39.59.18↔	Transposition sonstiger viszeraler Arterien
37.89.50↔	Entf e Sm, Defi, Synchronisationssystem o Ereignrek	39.59.19↔	Transposition der A. iliaca
37.89.99↔	Revision oder Entfernen eines Schrittmachers, sonstige	39.59.20↔	Transposition von sonstigen abdominalen Arterien
37.99.00↔	Sonstige Operationen an Herz und Perikard, n.n.bez.	39.59.21↔	Transposition von Arterien der unteren Extremität
37.99.10↔	Intramyokardiale Stammzelltherapie, n.n.bez.	39.59.29↔	Transposition von Arterien, sonstige
37.99.11↔	Intramyok Stammzth oh Anr v Stammzfrakt o kult Verm	39.59.30↔	Sonstige Plast Reko von Gef an Kopf und Ha, n.n.bez.
37.99.12↔	Intramyok Stammzth m Anr v Stammzfrakt o kult Verm	39.59.31↔	Sonstige plastische Rekonstruktion e intrakr Gefässes
37.99.19↔	Intramyokardiale Stammzelltherapie, sonstige	39.59.32↔	Sonstige Plast Rekonstruktion d extrk A. vertebralis
37.99.20↔	Operationen bei kongenitalen Anomalien des Herzens, n.n.bez.	39.59.33↔	So Plast Reko von extrk Aa an Kopf und Ha, So
37.99.29↔	Operationen bei kongenitalen Anomalien des Herzens, sonstige	39.59.34↔	Sonstige plastische Rekonstruktion der V. jugularis
37.99.30↔	Ligatur eines Herzohres	39.59.39↔	Sonstige Plast Reko von Gef an Kopf und Ha, sonstige
37.99.80↔	Reoperation an Herz und Perikard	39.59.40↔	Sonstige Plast Reko von Gef d ob Extrem, n.n.bez.

39.59.41↔	Sonstige plastische Rekonstruktion von Aa d ob Extrem	40.24.11↔	Exz inguinl Lkn,o chr,m Rdionkldm o Farbstrmk(Sent-Lyekt)
39.59.42↔	S Plast Rk d V. sbcl, V. axll u V. brchiocphlc	40.24.20↔	Exzision eines inguinalen Lymphknotens, laparoskopisch
39.59.48↔	So Plast Reko von sonstigen tiefen Venen d ob Extrem	40.24.99↔	Exzision eines inguinalen Lymphknotens, sonstige
39.59.49↔	Sonstige Plast Reko von Gef d ob Extrem, sonstige	40.29.00↔	Einfache Exzision einer and lymphatischen Struktur, n.n.bez.
39.59.50↔	Sonstige Plast Reko von thorakalen Gef, n.n.bez.	40.29.10↔	Exzision eines mediastinalen Lymphknotens, n.n.bez.
39.59.51↔	Sonstige plastische Rekonstruktion der thorakalen Aorta	40.29.11↔	Exzision eines mediastinalen Lymphknotens, offen chirurgisch
39.59.52↔	Sonstige plastische Rekonstruktion der A. pulmonalis	40.29.12↔	Exzision eines mediastinalen Lymphknotens, thorakoskopisch
39.59.53↔	Sonstige Plast Reko von thorakalen Aa, sonstige	40.29.19↔	Exzision eines mediastinalen Lymphknotens, sonstige
39.59.54↔	Sonstige plastische Rekonstruktion der V. pulmonalis	40.29.20↔	Exzision eines paraaortalen Lymphknotens
39.59.55↔	Sonstige plastische Rekonstruktion der V. cava superior	40.29.30↔	Exzision eines iliakalen Lymphknotens
39.59.59↔	Sonstige Plast Reko von thorakalen Gef, sonstige	40.29.70↔	Exzision eines Lymphangioms oder Hygroma cysticum
39.59.60↔	Sonstige Plast Rekonstruktion von abd Aa, n.n.bez.	40.29.80↔	Exz mehrerer abd Lymphknstat (mit Leberbiop), n.n.bez.
39.59.61↔	Sonstige plastische Rekonstruktion der abdominalen Aorta	40.29.81↔	Exz mhr abd Lymphknstt (m Lbrbiop), offn chr [StgLpr]t
39.59.62↔	Sonstige plastische Rekonstruktion des Truncus coeliacus	40.29.82↔	Exz mhr abd Lymphknstt (m Lbrbiop), lprsk [StgLprskpie]
39.59.63↔	Sonstige plastische Rekonstruktion der A. gastrica	40.29.89↔	Exz mehrerer abd Lymphknstat (mit Leberbiop), sonstige
39.59.64↔	Sonstige plastische Rekonstruktion A. hepatica	40.29.99↔	Einfache Exzision einer and lymphatischen Struktur, sonst
39.59.65↔	Sonstige plastische Rekonstruktion der A. lienalis	40.3x.00↔	Exzision von regionalen Lymphknoten, n.n.bez.
39.59.66↔	Sonstige plastische Rekonstruktion der A. renalis	40.3x.09↔	Exzision von regionalen Lymphknoten, sonstige
39.59.67↔	Sonstige plastische Rekonstruktion der A. mesenterica	40.3x.10↔	Regionale Lymphadenektomie als selbständ Eingriff, n.n.bez.
39.59.68↔	Sonstige plastische Rekonstruktion der A. iliaca	40.3x.11↔	Regionale Lymphadenektomie als selbständiger Eingriff, zervikal
39.59.69↔	Sonstige Plast Rekonstruktion von abd Aa, sonstige	40.3x.12↔	Regionale Lymphadenektomie als selbständiger Eingriff, axillär
39.59.70↔	Sonstige Plast Rekonstruktion von abd Venen, n.n.bez.	40.3x.13↔	Rg Lymphkt als slbst Engr,praort,plvn,obtrtrsch o lliakl
39.59.71↔	Sonstige plastische Rekonstruktion der V. cava inferior	40.3x.14↔	Reg Lymphpekt als selbst Engr, inguinal, offen chir
39.59.72↔	Sonstige plastische Rekonstruktion der V. iliaca	40.3x.15↔	Reg Lymphpekt als selbst Engr, inguinale, laparask
39.59.79↔	Sonstige Plast Rekonstruktion von abd Venen, sonstige	40.3x.16↔	Reg Lymphpekt als selbst Engr, mediast und peribr
39.59.80↔	Sonstige Plast Reko von Gef d unteren Extrem, n.n.bez.	40.3x.19↔	Regionale Lymphadenektomie als selbständ Eingriff, sonst
39.59.81↔	Sonstige Plast Rekonstruktion von Aa d unteren Extrem	40.3x.20↔	Regionale Lymphpekt i Rahmen e and Engr, n.n.bez.
39.59.82↔	Sonstige plastische Rekonstruktion der V. femoralis	40.3x.21↔	Regionale Lymphpekt i Rahmen e and Engr, zervikal
39.59.83↔	Sonstige plastische Rekonstruktion der V. poplitea	40.3x.22↔	Regionale Lymphpekt i Rahmen e and Engr, axillär
39.59.88↔	So Plast Reko von sonst tiefen Venen d unteren Extrem	40.3x.23↔	Rg Lymphkt i Rhmn e and Engr, praort, plvn o lliakl
39.59.89↔	Sonstige Plast Reko von Gef d unteren Extrem, sonstige	40.3x.24↔	Regionale Lymphpekt i Rahmen e and Engr, obturatorisch
39.59.90↔	Sonstige Plast Reko e Gefässes, Venenklappenplastik	40.3x.25↔	Regionale Lymphpekt i Rahmen e and Engr, inguinale
39.59.99↔	Sonstige plastische Rekonstruktion eines Gefässes, sonstige	40.3x.26↔	Reg Lymphpekt i Rahmen e and Engr, mediast und peribr
39.90.00↔	Enstz v prph Gfstnt(s) oh MdFreistzng, n.n.bz.	40.3x.29↔	Regionale Lymphpekt i Rahmen e and Engr, sonstige
39.90.10↔	Einsetz von Gefässst i nichtKard Gef, bare Stents	40.9x.00↔	Sonstige Operationen an lymphatischen Strukturen, n.n.bez.
39.90.11↔	Enstz v Gefässst i NKrd Gef, biorsbrbirbr Stnt	40.9x.10↔	Anastomose zur Beseitigung eines Lymphödems
39.90.12↔	Enstz v Gefässst i NKrd Gef, Grsslmg Stnt n.n.bz.	40.9x.20↔	Inzision einer Lymphozele
39.90.13↔	Enstz v Gefässst i NKrd Gef, Grsslmg Stnt ungcvrđ	40.9x.30↔	Drainage eines Lymphödems
39.90.14↔	Enstz v Gefässst i NKrd Gef, Grsslmg Stnt gcvrđ	40.9x.40↔	Therapeutische perkutane Punktion einer Lymphozele
39.90.15↔	Eins v Gefässst i NKrd Gef,cvrđ Stnt(Stntgr) i Nianeurysmtschn Gef	40.9x.99↔	Sonstige Operationen an lymphatischen Strukturen, sonstige
39.90.16↔	Eins v Gefässst i nchtkrdial Gef,gcvrđ StntGrfts m bioaktvr Obrfl	45.27↔	Intestinale Biopsie an nicht näher bezeichneter Stelle
39.90.19↔	Einsetz von Gefässst i nichtKard Gef, sonstige Stents	48.35.00↔	Lokale Exzision von rektaler Läsion oder Gewebe, n.n.bez.
39.90.30↔	Enstz v übrlng Stnt (>10 cm) i NKrd Gef, n.n.bz.	48.35.10↔	Lk Schlrs sbk Ez o Vlwx lk (lkl, Sgm) v rk Läs o Gw edk
39.90.31↔	Einsetz v überlange bare Stent (>10 cm) i NiKard Gef	48.35.11↔	Lk Srs sbk Ez o Vlzk lk v rk Läs o Gw, S Zg tr edk mkchir
39.90.32↔	Enstz v übrlng cvrd Stnt (>10 cm) i NKrd Gef	48.35.20↔	Lokale Thermoablation von rektaler Läsion oder Gewebe
39.90.39↔	Einsetz von überlange Stent (>10 cm) i NiKard Gef, So	48.35.21↔	Photodyn Therapie von rektaler Läsion oder Gew
40.0↔	Inzision an lymphatischen Strukturen	48.35.29↔	Sonstige lokale Destr von rektaler Läsion oder Gewebe
40.11.00↔	Biopsie an einer lymphatischen Struktur, n.n.bez.	48.35.99↔	Lokale Exzision von rektaler Läsion oder Gewebe, sonstige
40.11.10↔	Off(Inzs)Biops mdiast,praaortln,iliakln o plvnn Lymphkn	48.36↔	[Endoskopische] Polypektomie am Rektum
40.11.11↔	Off(Inzs)Biops zrv,sprklvklärn,axllärn o inguinln Lymphkn	48.79↔	Sonstige Rekonstruktion am Rektum
40.11.20↔	Geschlossene [perkutane] [Nadel-] Biopsie von Lymphknoten	48.93↔	Verschluss einer perirektalen Fistel
40.11.99↔	Biopsie an einer lymphatischen Struktur, sonstige	49.12↔	Anale Fistulektomie
40.19.00↔	Sonstige diagn Massnahm an lymphat Strukturen, n.n.bez	49.39↔	Sonstige lokale Exz oder Destr von Läs oder Gew a Anus
40.19.10↔	Präprtv Szntgr u Sndnmssng i Rhmn d SntnlLymphndktmie	49.6↔	Exzision am Anus
40.19.20↔	Intraop Sondm d Rdionkldmark i R d SntnlLymphndktmie	49.71↔	Naht einer Verletzung am Anus
40.19.99↔	So diagn Massnahm an lymphat Strukturen, So	49.72↔	Cerclage am Anus
40.21.00↔	Exzision eines tiefen zervikalen Lymphknotens, n.n.bez.	49.73↔	Verschluss einer Analfistel
40.21.10↔	Exz einzelner Lk u Lymphgefäße, zerv, oh Markierung	49.79.00↔	Sonstige Rekonstruktion am Analsphinkter, n.n.bez.
40.21.11↔	Exz einzl Lk u Lgf,zrv,m Rdionkldmark o Farbstrmk(Sent-Lyekt)	49.79.10↔	Anteriore Anorektoplastik
40.21.99↔	Exzision eines tiefen zervikalen Lymphknotens, sonstige	49.79.11↔	Posteriore sagittale Anorektoplastik
40.22.00↔	Exzision eines mamma-internalen Lymphknotens, n.n.bez.	49.79.12↔	Erw Pst sgt Anrktpl m Engrffn an Nchbrngn
40.22.10↔	Exzision e mamma-internalen Lymphknotens, thorakoskop	49.79.13↔	Abdper oder sakroabdominoperineale Durchzugsoperation
40.22.20↔	Exzision e mamma-internalen Lymphknotens, offen chirurgisch	49.79.14↔	Anoproktoplastik
40.22.99↔	Exzision eines mamma-internalen Lymphknotens, sonstige	49.79.15↔	Sonstige plastische Rekonstruktion b anorektalen Anom
40.23.00↔	Exzision eines axillären Lymphknotens, n.n.bez.	49.79.99↔	Sonstige Rekonstruktion am Analsphinkter, sonstige
40.23.10↔	Exzision eines axillären Lymphknotens, ohne Markierung	50.12↔	Offene Biopsie an der Leber
40.23.11↔	Exz axllärn Lkn,m Rdionkldmark o Farbstrmk(Sent-Lyekt)	50.14↔	Laparoskopische Leberbiopsie
40.23.99↔	Exzision eines axillären Lymphknotens, sonstige	54.0x.00↔	Inzision an der Bauchwand, n.n.bez.
40.24.00↔	Exzision eines inguinalen Lymphknotens, n.n.bez.	54.0x.10↔	Inzision an d Bauchw, Extraperitoneale Drain d Bauchw
40.24.10↔	Exz e inguinalen Lymphkn, offen chir, ohne Markierung	54.0x.99↔	Inzision an der Bauchwand, sonstige

54.11↔	Probelaparotomie	67.31↔	Marsupialisation einer Zervixzyste
54.12.00↔	Wiedereröffnung einer kürzlichen Laparotomie, n.n.bez.	67.33↔	Destruktion einer Läsion an der Zervix durch Kryochirurgie
54.12.10↔	Wiedereröffn e kürzlichen Laparot, SecondlookLaparot	70.13↔	Lösung von intraluminalen Adhäsionen der Vagina
54.12.99↔	Wiedereröffnung einer kürzlichen Laparotomie, sonstige	70.24.00↔	Biopsie an der Vagina, n.n.bez.
54.19.00↔	Sonstige Laparotomie, n.n.bez.	70.24.10↔	Perkutane (geschlossene) (Nadel-) Biopsie an der Vagina
54.19.10↔	Sonstige Laparotomie, Laparotomie mit Drainage	70.24.11↔	Prkt (gschl) (Nd) Biops an d Vg m Steuer d bldgb Vrf
54.19.99↔	Sonstige Laparotomie, sonstige	70.24.20↔	Biopsie an der Vagina, durch Inzision
54.21.00↔	Laparoskopie, n.n.bez.	70.24.99↔	Biopsie an der Vagina, sonstige
54.21.10↔	Laparoskopie, Diagnostische Laparoskopie	70.33.00↔	Exzision oder Destruktion einer Läsion an der Vagina, n.n.bez.
54.21.20↔	Laparoskopie, Zugangsweg f Chir (Ther) Interventionen	70.33.10↔	Destruktion einer Läsion an der Vagina, n.n.bez.
54.21.30↔	Laparoskopie, Laparoskopie mit Drainage	70.33.11↔	Destruktion einer Läsion an der Vagina, Kauterisation
54.21.99↔	Laparoskopie, sonstige	70.33.12↔	Destruktion einer Läsion an der Vagina, Elektrokoagulation
54.22.00↔	Biopsie an Bauchwand oder Nabel, n.n.bez.	70.33.13↔	Destruktion einer Läsion an der Vagina, Laserkoagulation
54.22.10↔	Geschlossene [Nadel-] Biopsie an Bauchwand oder Nabel	70.33.14↔	Destruktion einer Läsion an der Vagina, Kryokoagulation
54.22.20↔	Offene Biopsie an Bauchwand oder Nabel	70.33.99↔	Exzision oder Destruktion einer Läsion an der Vagina, sonstige
54.22.99↔	Biopsie an Bauchwand oder Nabel, sonstige	70.71↔	Naht einer Vaginaverletzung
54.23↔	Biopsie am Peritoneum	70.79.00↔	Sonstige Plast Rekonstruktion an d Vagina, n.n.bez.
54.3x.00↔	Exz o Destr von Läs o Gew an Bauchw o Nabel, n.n.bez.	70.79.10↔	Sonstige vaginale Kolporrhaphie mit Beckenbodenplastik
54.3x.10↔	Omphalektomie	70.79.99↔	Sonstige plastische Rekonstruktion an der Vagina, sonstige
54.3x.19↔	Sonstige Exz von Läsion oder Gew an Bauchw oder Nabel	71.01↔	Lösung von Adhäsionen an der Vulva
54.3x.20↔	Destr von Läsion oder Gewebe an Bauchw oder Nabel	71.09↔	Sonstige Inzision an Vulva und Perineum
54.3x.99↔	Exz o Destr von Läs o Gew an Bauchw o Nabel, sonstige	71.11.00↔	Biopsie an der Vulva, n.n.bez.
54.61↔	Wiederverschluss e postoperativen abdomin Wunddehiszenz	71.11.10↔	Perkutane (geschlossene) (Nadel-) Biopsie an der Vulva
54.62↔	Verzögerter Verschluss einer granulierenden Abdominalwunde	71.11.11↔	Prkt (gschl) (Nd) Biops an d Vlv m Steuer d bldgb Vrf
54.63.00↔	Sonstige Naht an der Bauchwand, n.n.bez.	71.11.20↔	Biopsie an der Vulva durch Inzision
54.63.10↔	Sonstige Nht an d Bauchw, Nht e Verletzung an d Bauchw	71.11.99↔	Biopsie an der Vulva, sonstige
54.63.99↔	Sonstige Naht an der Bauchwand, sonstige	71.22↔	Inzision einer Bartholin-Drüse (Zyste)
54.64.00↔	Naht am Peritoneum, n.n.bez.	71.23↔	Marsupialisation einer Bartholin-Drüse (Zyste)
54.64.10↔	Nht a Prtn, Nht v Msntrium, Omntm mjs o mns (n Vrltz)	71.24↔	Exzision oder andere Destruktion einer Bartholin-Drüse (Zyste)
54.64.99↔	Naht am Peritoneum, sonstige	71.29↔	Sonstige Operationen an einer Bartholin-Drüse
54.72↔	Sonstige Rekonstruktion an der Bauchwand	71.3↔	Sonst lokale Exzision o Destr an Vulva und Perineum
54.73↔	Sonstige Rekonstruktion am Peritoneum	71.62↔	Totale Vulvektomie
54.75↔	Sonstige Rekonstruktion am Mesenterium	71.73↔	Konstruktion des Introitus vaginae
54.99.00↔	Sonstige Operationen in der Abdominal-Region, n.n.bez.	71.79↔	Sonstige plastische Rekonstruktion an Vulva und Perineum
54.99.30↔	S Op i d AbdRg, Rs v Gw i d Bauchrg o schr Orgnzdndng	71.8↔	Sonstige Operationen an der Vulva
54.99.40↔	So Op i d AbdReg, Rev e kutperit Fistel (Kathverwsys)	76.5x.00↔	Temporomandibuläre Arthroplastik, n.n.bez.
54.99.41↔	S Op i d AbdRg, Entf o Vrschl e ktprt Fstl (Kthvrwsys)	76.5x.10↔	Kondylektomie am Kiefergelenk mit Rekonstruktion
54.99.50↔	So Op i d AbdReg, Anl e temp Bauchwandverschlusses	76.5x.19↔	Sonstige Kondylektomie am Kiefergelenk
54.99.60↔	Sonstige Operationen in der Abdominal-Region, Lumbotomie	76.5x.20↔	Diskoplastik am Kiefergelenk mit Rekonstruktion
54.99.61↔	Sonstige Operationen in der Abdominal-Region, Relumbotomie	76.5x.29↔	Sonstige Diskoplastik am Kiefergelenk
54.99.99↔	Sonstige Operationen in der Abdominal-Region, sonstige	76.5x.30↔	Exst d Disc articul a Kiefergelenk mit Rekonstruktion
64.11.00↔	Biopsie am Penis, n.n.bez.	76.5x.39↔	Sonstige Exstirpation d Discus articul a Kiefergelenk
64.11.10↔	Biopsie am Penis, perkutane (Nadel-) Biopsie	76.5x.40↔	Resektion am Tuberculum articulare des Kiefergelenks
64.11.11↔	Biopsie am Penis, durch Inzision	76.5x.41↔	Plastische Rekonstruktion am Kiefergelenk
64.11.99↔	Biopsie am Penis, sonstige	76.5x.42↔	Glnkstblsierng (bwngngseinschränkd) d Kiefrgl
64.2↔	Lokale Exzision oder Destruktion einer Läsion am Penis	76.5x.50↔	Arthr Entfernung e freien Gelenkkörpers a Kiefergelenk
64.41↔	Naht einer Penisverletzung	76.5x.59↔	Sonstige Entf e freien Gelenkkörpers a Kiefergelenk
64.43↔	Konstruktion eines Penis	76.5x.60↔	Implantation einer Endoprothese am Kiefergelenk
64.44.00↔	Rekonstruktion des Penis, n.n.bez.	76.5x.61↔	Wechsel einer Endoprothese am Kiefergelenk
64.44.10↔	Rekonstruktion des Penis, Streckung des Penischaftes	76.5x.90↔	So temporomandibuläre Arthropl o Diskopl a Kiefergel
64.44.11↔	Rk d Pns, Kr e pskt Trsp o e vrg Pns (cld pns o brd pns)	76.5x.99↔	Temporomandibuläre Arthroplastik, sonstige
64.44.99↔	Rekonstruktion des Penis, sonstige	76.63.00↔	Osteoplastik [Osteotomie] am Corpus mandibulae, n.n.bez.
64.45↔	Reimplantation des Penis	76.63.10↔	Ostpl [Ost] i stl Alv o m frntlr Kntnsdtrng d Md o Dstrk
64.49↔	Sonstige plastische Rekonstruktion am Penis	76.63.11↔	Ostpl [Ost] i frnt Alvkbr o m Kntdtrht a hr Mdst o Dstrk
65.31↔	Laparoskopische einseitige Ovarrektomie	76.63.12↔	Osteoplastik [Osteotomie] zur Kinnverlagerung ohne Distraktion
65.39↔	Sonstige einseitige Ovarrektomie	76.63.20↔	Verlag d Alveolarfortsatzes d hor Distrak na Osteot
65.41.00↔	Laparoskopische eins Salpingoovarektomie, n.n.bez.	76.63.21↔	Verlagerung d Mand d Distrak na Osteot i hor Mandast
65.41.10↔	Laparask eins Ovarrektomie, mit bds Salpingektomie	76.63.99↔	Osteoplastik [Osteotomie] am Corpus mandibulae, sonstige
65.41.99↔	Laparoskopische einseitige Salpingoovarektomie, sonstige	77.40.00↔	Knochenbiopsie, ohne Angabe der Lokalisation, n.n.bez.
65.49.00↔	Sonstige einseitige Salpingoovarektomie, n.n.bez.	77.40.10↔	Knochenbiops, ohne Ang d Lok, Perkutane (Nadel) Biops
65.49.10↔	Sonstige eins Salpingoovarektomie, m bds Salpingekt	77.40.20↔	Knochenbiops, ohne Ang d Lokalisation, Offene Knochenbiops
65.49.99↔	Sonstige einseitige Salpingoovarektomie, sonstige	77.40.99↔	Knochenbiopsie, ohne Angabe der Lokalisation, sonstige
65.51↔	Sonstiges Entf bd Ovarien während dess op Eingr	77.41.00↔	Knochenbiops von Skap, Klav, Rip und Sternum, n.n.bez.
65.53↔	Laparosk Entf von bd Ovarien während dess op Eingr	77.41.10↔	Knochenbiops v Skp, Klv, Rp u Strn, Prkt (Nd) Biops
65.61↔	So Entf bd Ovar und Tub uterinae während dess op Eingr	77.41.20↔	Knochenbiops von Skap, Klav, Rip u Stern, Off Knochenbiops
65.62↔	Sonstiges Entfernen von belassenem Ovar und Tuba uterina	77.41.99↔	Knochenbiops von Skap, Klav, Rip und Sternum, sonstige
65.63↔	Laparosk Entf v bd Ovar u Tub uter WAHR dess op Eingr	77.42.00↔	Knochenbiopsie am Humerus, n.n.bez.
65.64↔	Laparoskopisches Entf von belassenem Ovar und Tuba uterina	77.42.10↔	Knochenbiopsie am Humerus, Perkutane (Nadel-) Biopsie
67.11↔	Endozervikale Biopsie	77.42.20↔	Knochenbiopsie am Humerus, Offene Knochenbiopsie
67.12↔	Sonstige zervikale Biopsie	77.42.99↔	Knochenbiopsie am Humerus, sonstige

77.43.00↔	Knochenbiopsie an Radius und Ulna, n.n.bez.	80.85.11↔	Débridement am Hüftgelenk
77.43.10↔	Knbiopsie an Radius und Ulna, Perkutane (Nadel-) Biopsie	80.85.12↔	Zystenexstirpation am Hüftgelenk
77.43.20↔	Knochenbiopsie an Radius und Ulna, Offene Knochenbiopsie	80.85.99↔	Sonstige Lok Exz o Destr e Gelläs an d Hüfte, sonstige
77.44.00↔	Knochenbiopsie an Karpalia und Metakarpalia, n.n.bez.	80.86.00↔	Sonstige Lok Exz oder Destr e Gelläs a Knie, n.n.bez.
77.44.10↔	Knochnbiops an Karpal und Metakarp, Perkut (Nad) Biops	80.86.10↔	Arthr lokale Exzision oder Destruktion a Kniegelenk
77.44.20↔	Knochnbiops an Karpal und Metakarp, Offene Knochnbiops	80.86.11↔	Débridement am Kniegelenk
77.44.99↔	Knochenbiopsie an Karpalia und Metakarpalia, sonstige	80.86.12↔	Zystenexstirpation am Kniegelenk
77.45.00↔	Knochenbiopsie am Femur, n.n.bez.	80.86.13↔	Exzision eines Meniskusganglions am Kniegelenk
77.45.10↔	Knochenbiopsie am Femur, Perkutane (Nadel-) Biopsie	80.86.99↔	Sonstige Lok Exz oder Destr e Gelläs a Knie, sonstige
77.45.20↔	Knochenbiopsie am Femur, Offene Knochenbiopsie	80.87.00↔	Sonstige Lok Exz o Destr e Gelläs a Sg, n.n.bez.
77.45.99↔	Knochenbiopsie am Femur, sonstige	80.87.10↔	Arthr Lok Exz o Destr e Gelläs a oberen Sprunggelenk
77.46.00↔	Knochenbiopsie an der Patella, n.n.bez.	80.87.11↔	Débridement am oberen Sprunggelenk
77.46.10↔	Knochenbiopsie an der Patella, Perkutane (Nadel-) Biopsie	80.87.12↔	Zystenexstirpation am oberen Sprunggelenk
77.46.20↔	Knochenbiopsie an der Patella, Offene Knochenbiopsie	80.87.19↔	Sonstige Lok Exz o Destr e Gelläs a ob Sprunggelenk
77.46.99↔	Knochenbiopsie an der Patella, sonstige	80.87.20↔	Arthr Lok Exz o Destr e Gelläs a unteren Sprunggelenk
77.47.00↔	Knochenbiopsie an Tibia und Fibula, n.n.bez.	80.87.21↔	Débridement am unteren Sprunggelenk
77.47.10↔	Knochenbiopsie an Tibia und Fibula, Perkutane (Nadel-) Biopsie	80.87.22↔	Zystenexstirpation am unteren Sprunggelenk
77.47.20↔	Knochenbiopsie an Tibia und Fibula, Offene Knochenbiopsie	80.87.29↔	Sonstige Lok Exz o Destr e Gelläs a unteren Sg
77.47.99↔	Knochenbiopsie an Tibia und Fibula, sonstige	80.87.99↔	Sonstige Lok Exz o Destr e Gelläs a Sg, sonstige
77.48.00↔	Knochenbiopsie an Tarsalia und Metatarsalia, n.n.bez.	80.88.00↔	So Lok Exz o Destr e Gelläs an Fuss u Zehen, n.n.bez.
77.48.10↔	Knochnbiops an Tarsal und Metatars, Perkut (Nad) Biops	80.88.10↔	Arthr lokale Exz oder Destr e Gelläs an Fuss und Zehen
77.48.20↔	Knochnbiops an Tarsalia und Metatars, Offene Knochnbiops	80.88.20↔	Débridement am Metatarsophalangealgelenk
77.48.99↔	Knochenbiopsie an Tarsalia und Metatarsalia, sonstige	80.88.21↔	Zystenexstirpation am Metatarsophalangealgelenk
77.49.00↔	Knochnbiops an and näher bez Kn, auss Gschk, n.n.bez.	80.88.29↔	Sonstige Lok Exz oder Destr a Metatarsgel
77.49.20↔	Knbp a and nâ bz Kn, au Gk, Knbp an d Ws Prk (Nd) Bp	80.88.30↔	Débridement an Zehengelenken
77.49.21↔	Knbp an and nâh bz Kn, au Gschk, Knbp an d Ws, Off Knbp	80.88.40↔	Débridement an sonstigen Fussgelenken
77.49.40↔	Knbp a and nâh bz Kn, au Gk, Knbp an Pl d Fs Prk (Nd) Bp	80.88.50↔	Zystenexstirpation an sonstigen Gel von Fuss und Zehen
77.49.41↔	Knbp a and nâh bz Kn, au Gk, Knbp an Pl d Fs, Off Knbp	80.88.59↔	So Lok Exz o Destr an sonstigen Gel von Fuss und Zehen
77.49.90↔	Knchnbiops an and nâh bz Kn, auss Gschk, Prkt (Nd) Biops	80.88.99↔	So Lok Exz o Destr e Gelläs an Fuss und Zehen, So
77.49.91↔	Knchnbiops an and nâh bz Kn, auss Gschk, Off Knchnbiops	80.89.00↔	So Lok Exz o Destr e Gelläs an and bez Lok, n.n.bez.
77.49.99↔	Knochnbiops an and näher bez Kn, auss Gschk, sonstige	80.89.20↔	Arthr lokale Exz oder Destr e Gelläs a Iliosgel
77.91.11↔	Totale Resektion einer Rippe	80.89.21↔	Débridement am Iliosakralgelenk
77.91.12↔	Totale Resektion einer Halsrippe	80.89.22↔	Zystenexstirpation am Iliosakralgelenk
77.91.13↔	Totale Resektion des Sternums	80.89.29↔	Sonstige lokale Exzision oder Destr a Iliosakralgelenk
80.13.00↔	Sonstige Arthrotomie des Handgelenks, n.n.bez.	80.89.41↔	Débr einer Gelenksläsion an and bez Lokalisation
80.13.10↔	Arthr Arthrot d Handgelenkes, Gelenkspülung mit Drain	80.89.42↔	Zystenexstirpation an Gelenken and bez Lokalisation
80.13.11↔	Arthr Arthrot d Handgelenkes, Entf freier Gelenkkörper	80.89.99↔	So Lok Exz o Destr e Gelläs an and bez Lok, So
80.13.12↔	Arthr Arthrot d Handgel, Einl oder Entf e Medtrâg	80.90.00↔	Sonstige Exzision an einem Gelenk, n.n.bez.
80.13.20↔	Arthrot des Handgelenkes, Gelenkspülung mit Drainage	80.90.10↔	Arthroskopische Exzision an einem Gelenk
80.13.21↔	Arthrot d Handgelenkes, Entfernung freier Gelenkkörper	80.90.99↔	Sonstige Exzision an einem Gelenk, sonstige
80.13.99↔	Sonstige Arthrotomie des Handgelenks, sonstige	80.91.00↔	Sonstige Exzision an der Schulter, n.n.bez.
80.73.00↔	Synovektomie am Handgelenk, n.n.bez.	80.91.10↔	Arthroskopische Exzision am Humeroglenoidalgelenk
80.73.10↔	Arthroskopische Synovektomie am Handgelenk	80.91.11↔	Sonstige Exzision am Humeroglenoidalgelenk
80.73.20↔	Offene Synovektomie am Handgelenk	80.91.20↔	Arthroskopische Exzision am Akromioklavikulargelenk
80.73.99↔	Synovektomie am Handgelenk, sonstige	80.91.21↔	Sonstige Exzision am Akromioklavikulargelenk
80.81.00↔	So Lok Exz o Destr e Gelläs an d Schult, n.n.bez.	80.91.30↔	Entnahme eines Knorpeltransplantates an der Schulter
80.81.10↔	Débridement am Humeroglenoidalgelenk	80.91.99↔	Sonstige Exzision an der Schulter, sonstige
80.81.11↔	Zystenexstirpation am Humeroglenoidalgelenk	80.92.00↔	Sonstige Exzision am Ellbogen, n.n.bez.
80.81.19↔	Sonstige lokale Exz oder Destr a Humeroglenoidalgelenk	80.92.10↔	Arthroskopische Exzision am Ellbogen
80.81.20↔	Débridement am Akromioklavikulargelenk	80.92.11↔	Entnahme eines Knorpeltransplantates am Ellbogengelenk
80.81.21↔	Zystenexstirpation am Akromioklavikulargelenk	80.92.99↔	Sonstige Exzision am Ellbogen, sonstige
80.81.29↔	Sonstige lokale Exzision oder Destr a Akromioklavikgel	80.93.00↔	Sonstige Exzision am Handgelenk, n.n.bez.
80.81.99↔	So Lok Exz o Destr e Gelläs an d Schult, So	80.93.10↔	Arthroskopische Exzision am Handgelenk
80.82.00↔	Sonstige Lok Exz oder Destr e Gelläs a Ellb, n.n.bez.	80.93.11↔	Entnahme eines Knorpeltransplantates am Handgelenk
80.82.10↔	Arthr lokale Exz oder Destr e Gelenksläsion a Ellb	80.93.12↔	Resektion des Discus triangularis am Handgelenk
80.82.11↔	Débridement am Ellenbogengelenk	80.93.99↔	Sonstige Exzision am Handgelenk, sonstige
80.82.12↔	Zystenexstirpation am Ellenbogengelenk	80.94↔	Sonstige Exzision an Hand- und Fingergelenk
80.82.99↔	Sonstige Lok Exz oder Destr e Gelläs a Ellb, sonstige	80.95.00↔	Sonstige Exzision am Hüftgelenk, n.n.bez.
80.83.00↔	Sonstige Lok Exz oder Destr e Gelläs a Hdgel, n.n.bez.	80.95.10↔	Arthroskopische Exzision am Hüftgelenk
80.83.10↔	Arthr lokale Exz oder Destr e Gelläs a Handgelenk	80.95.11↔	Entnahme eines Knorpeltransplantates am Hüftgelenk
80.83.11↔	Débridement am Handgelenk	80.95.99↔	Sonstige Exzision am Hüftgelenk, sonstige
80.83.12↔	Zystenexstirpation am Handgelenk	80.96.00↔	Sonstige Exzision am Knie, n.n.bez.
80.83.99↔	Sonstige Lok Exz oder Destr e Gelläs a Hdgel, sonstige	80.96.10↔	Arthroskopische Exzision am Kniegelenk
80.84.00↔	So Lok Exz o Destr e Gelläs an Hand und Fing, n.n.bez.	80.96.20↔	Entnahme e Knorpeltransplantates a Kniegelenk, arthr
80.84.10↔	Debridement an Gelenken der Handwurzel	80.96.21↔	Entn e Knorpeltransplantates a Kniegelenk, offen chir
80.84.20↔	Debridement an sonstigen Gelenken der Hand und Finger	80.96.99↔	Sonstige Exzision am Knie, sonstige
80.84.99↔	So Lok Exz o Destr e Gelläs an Hand und Fing, So	80.97.00↔	Sonstige Exzision am Sprunggelenk, n.n.bez.
80.85.00↔	Sonstige Lok Exz o Destr e Gelläs an d Hüfte, n.n.bez.	80.97.10↔	Arthroskopische Exzision am oberen Sprunggelenk
80.85.10↔	Arthr lokale Exz oder Destr e Gelenksläsion an d Hüfte	80.97.11↔	Sonstige Exzision am oberen Sprunggelenk
		80.97.20↔	Arthroskopische Exzision am unteren Sprunggelenk

80.97.21↔	Sonstige Exzision am unteren Sprunggelenk	84.03.99↔	Hand-Amputation, sonstige
80.97.30↔	Entnahme eines Knorpeltransplantates am Sprunggelenk	84.04↔	Handgelenks-Exartikulation
80.97.99↔	Sonstige Exzision am Sprunggelenk, sonstige	84.05↔	Vorderarm-Amputation
80.98.00↔	Sonstige Exzision an Fuss- und Zehengelenk, n.n.bez.	84.06↔	Ellbogen-Exartikulation
80.98.10↔	Arthroskopische Exzision an Fuss- und Zehengelenken	84.07↔	Oberarm-Amputation
80.98.11↔	Sonstige Exzision am Metatarsophalangealgelenk	84.08↔	Schultergelenk-Exartikulation
80.98.12↔	Sonstige Exzision an sonstigen Fussgelenken	84.09↔	Interthorakoskapuläre Amputation
80.98.13↔	Sonstige Exzision an Zehengelenken	84.10↔	Amputation der unteren Extremität, n.n.bez.
80.98.99↔	Sonstige Exzision an Fuss- und Zehengelenk, sonstige	84.11↔	Zehenamputation
80.99.00↔	Sonstige Exz an e Gel an and bez Lok, n.n.bez.	84.12↔	Amputation durch Fuss
80.99.10↔	Arthroskopische Exzision am Sternoklavikulargelenk	84.13↔	Exartikulation im Sprunggelenk
80.99.11↔	Sonstige Exzision am Sternoklavikulargelenk	84.14↔	Transmalleoläre Amputation im Sprunggelenk
80.99.20↔	Arthroskopische Exzision am Iliosakralgelenk	84.15↔	Sonstige Unterschenkel-Amputation
80.99.21↔	Sonstige Exzision am Iliosakralgelenk	84.16↔	Knie-Exartikulation
80.99.30↔	Arthroskopische Exzision an der Symphyse	84.17↔	Oberschenkel-Amputation
80.99.31↔	Sonstige Exzision an der Symphyse	84.18↔	Hüft-Exartikulation
80.99.90↔	Arthr Exzision an einem Gelenk an and bez Lokalisation	84.19↔	Abdominopelvine Amputation
80.99.91↔	Entn e Knorpeltx an e Gel an and bez Lokalisation	84.3x.00↔	Revision eines Amputationsstumpfes, n.n.bez.
80.99.99↔	Sonstige Exz an e Gel an and bez Lok, sonstige	84.3x.10↔	Rev eines Amputationsstumpfes, Schulter- und Oberarmregion
81.93.00↔	Naht an Kapsel oder Ligament der oberen Extremitäten, n.n.bez.	84.3x.11↔	Revision eines Amputationsstumpfes, Unterarmregion
81.93.10↔	Naht des Bandapparates der Klavikula	84.3x.12↔	Revision eines Amputationsstumpfes, Handregion
81.93.20↔	Naht des radioulnaren Ringbandes	84.3x.13↔	Revision eines Amputationsstumpfes, Untere Extremität
81.93.21↔	Naht des distalen radioulnaren Bandapparates	84.3x.19↔	Revision eines Amputationsstumpfes, Andere Lokalisation
81.93.30↔	Nht an Kaps o Lig d ob Extrem, Handwur und Mitthand	84.3x.99↔	Revision eines Amputationsstumpfes, sonstige
81.93.99↔	Naht an Kapsel o Ligament der oberen Extremitäten, sonst	84.91↔	Amputation, n.n.bez.
82.02↔	Myotomie an der Hand	86.25.00↔	Dermabrasion, n.n.bez.
82.04↔	Inzision und Drainage von Palmar- oder Thenarraum	86.25.10↔	Kleinflächige Dermabrasion
82.09.00↔	Sonstige Inzision an den Weichteilen der Hand, n.n.bez.	86.25.20↔	Großflächige Dermabrasion
82.09.10↔	S Inzs an D Weicht d Hnd, Shnnfchspltng an d Hnd	86.25.99↔	Dermabrasion, sonstige
82.09.99↔	Sonstige Inzision an den Weichteilen der Hand, sonstige	86.27↔	Débridement an Nagel, Nagelbett oder Nagelfalz
82.11.00↔	Tenotomie der Hand, n.n.bez.	86.60↔	Freies Hauttransplantat, n.n.bez.
82.11.10↔	Tenotomie der Hand, Handgelenk, perkutan	86.83.00↔	Gewebereduktionsplastik, n.n.bez.
82.11.11↔	Tenotomie der Hand, Finger, perkutan	86.83.13↔	Gewebereduktionsplastik an Unterarm
82.11.20↔	Tenotomie der Hand, offen chirurgisch	86.83.14↔	Gewebereduktionsplastik an Hand
82.11.99↔	Tenotomie der Hand, sonstige	86.83.15↔	Gewebereduktionsplastik an der Bauchregion
82.12↔	Fasziotomie der Hand	86.83.16↔	Gewebereduktionsplastik an d Leist u Genreg o a Gesäß
82.19.00↔	Sonstige Durchtrennung von Weichteilen der Hand, n.n.bez.	86.83.17↔	Gewebereduktionsplastik an der unteren Extremität
82.19.10↔	So Durchtr v Weichteilen d Hand, Durchtr v Mn d Hand	86.83.19↔	Gewebereduktionsplastik an anderer Lokalisation
82.19.99↔	Sonstige Durchtrennung von Weichteilen der Hand, sonstige	86.83.99↔	Gewebereduktionsplastik, sonstige
82.21↔	Exzision einer Läsion an einer Sehenscheide der Hand	86.86↔	Onychoplastik
82.29↔	Exzision einer anderen Läsion an den Weichteilen der Hand	92.27.00↔	Imp/Eins radak Elm (Brchyth m umschl Rdion), Körprb, S o nnbz
82.35.00↔	Sonstige Fasziektomie der Hand, n.n.bez.	92.27.10↔	Imp/Eins radak Elm (Brchyth m umschl Rdion), w Geschl, nnbz
82.35.10↔	Fasziektomie der Hohlhand	92.27.11↔	Imp o Eins rdioakt Elm (Brchyth m umschl Rdion), intraut
82.35.11↔	Fasziektomie der Hand und Finger mit Neurolyse	92.27.12↔	Imp o Eins rdioakt Elm (Brchyth m umschl Rdion), intrvg
82.35.12↔	Faszieekt d Hand und Fing m Neurolyse und Arteriolyse	92.27.13↔	Imp/Eins radak Elm (Brchyth m umschl Rdion), intu u intv kmb
82.35.13↔	Fasziektomie der Hand und Finger mit Arthrolyse	92.27.21↔	Imp o Eins rdioakt Elm (Brchyth m umschl Rdion), Körprb
82.35.99↔	Sonstige Fasziektomie der Hand, sonstige	92.27.22↔	Imp/Eins radak Elm (Brchyth m umschl Rdion), intrkvtär
82.36↔	Sonstige Myektomie der Hand	92.27.23↔	Imp/Eins radak Elm (Brchyth m umschl Rdion), intrlrmnl
82.39.00↔	Sonstige Exzision von Weichteilen der Hand, n.n.bez.	92.27.30↔	Imp o Eins rdioakt Elm (Brchyth m umschl Rdion), Gf nnbz
82.39.10↔	So Exz v Weicht d Hand, Exz v Sehenscheiden d Hand	92.27.31↔	Imp/Eins radak Elm (Brchyth m umschl Rdion), Knrgrfäss
82.39.99↔	Sonstige Exzision von Weichteilen der Hand, sonstige	92.27.39↔	Imp o Eins rdioakt Elm (Brchyth m umschl Rdion), S Gf
82.45↔	Sonstige Naht an einer anderen Sehne der Hand	92.27.70↔	Radioaktive Moulagen, n.n.bez.
82.46.00↔	Naht an Muskel oder Faszie der Hand, n.n.bez.	92.27.71↔	Rdioakt Moulgn: Knstr u Appl v obrfl rdioaktvn Moulgn
82.46.10↔	Naht an einer Faszie der Hand	92.27.72↔	Rdioakt Moulgn: Knstr u Appl v N auf d Körprb vrw Appl
82.46.20↔	Naht an einem Muskel der Hand	92.27.73↔	Radioakt Moulagen: Konstr u Appl v Augenapplikatoren
82.46.99↔	Naht an Muskel oder Faszie der Hand, sonstige	92.27.79↔	Radioaktive Moulagen, sonstige
82.52↔	Verkürzung einer Sehne der Hand	92.28.00↔	Injektion oder Instillation von Radioisotopen, n.n.bez.
82.53↔	Reinsertion einer Sehne der Hand	92.28.01↔	Instillation von offenen Radionukliden in Gelenke
82.85↔	Sonstige Tenodese an der Hand	92.28.02↔	Rdiojdh bs 1,2 GBq I131: Oh Gb v rkmb Thyreotr (rhTSH)
82.86.00↔	Sonstige Tenoplastik an der Hand, n.n.bez.	92.28.03↔	Rdiojdh bs 1,2 GBq I131: M Gb v rkmb Thyreotr (rhTSH)
82.86.10↔	Tenoplastik von Beugesehen der Hand	92.28.04↔	Rdiojdh üb 1,2 bs u 5 GBq I131: Oh Gb rkmb Thyreotr (rhTSH)
82.86.11↔	Schaffung eines Transplantlagers für Sehnen an der Hand	92.28.05↔	Rdiojdh üb 1,2 bs u 5 GBq I131: M Gb rkmb Thyreotr (rhTSH)
82.86.12↔	Revision (ohne Wechsel) e Sehnenimplantates an d Hand	92.28.06↔	Rdiojdh m 5 u mhr GBq I131: Oh Gb rkmb Thyreotr (rhTSH)
82.86.13↔	Wechsel eines Sehnenimplantates an der Hand	92.28.07↔	Rdiojdh m 5 u mhr GBq I131: M Gb rkmb Thyreotr (rhTSH)
82.86.99↔	Sonstige Tenoplastik an der Hand, sonstige	92.28.11↔	Therapie mit offenen Radionukliden bei Knochenmetastasen
84.00↔	Amputation an der oberen Extremität, n.n.bez.	92.28.12↔	Intrvnös plliatv Schmrzth m off Rdion b Knchnmstns
84.01↔	Amput und Exartikulation an e Finger (ausgen a Daum)	92.28.13↔	Radiorezeptortherapie m DOTA-konjug Somatostatin-Analoga
84.02↔	Amputation und Exartikulation am Daumen	92.28.20↔	Radioimmuntherapie mit 90Y-Ibritumomab-Tiuxetan, parenteral
84.03.00↔	Hand-Amputation, n.n.bez.	92.28.21↔	Gabe von Jod-131-MIBG (Metajodbenzylguanidin) parenteral
84.03.10↔	Komplette Hand-Amputation an Handwurzel oder Mittelhand	92.28.31↔	Sel Intravask Radiochemoembolisation m I131Lipiodol

92.28.32↔	SIRT d Emb v Yttrium90mrkiertn Mkrsphärm	92.29.33↔	Intrst Brchyth m Implnt v prmn Str, v 16 bs 20 Quelln
92.28.33↔	Endovaskuläre Brachytherapie mit Rhenium-188	92.29.34↔	Intrst Brchyth m Implnt v prmn Str, v 21 bs 25 Quelln
92.29.11↔	Intrst Brchyth m Implnt v entfb Str i e Ebn, nied Dssl	92.29.35↔	Intrst Brchyth m Implnt v prmn Str, v 26 bs bs 30 Quelln
92.29.12↔	Intrst Brchyth m Impl entfb Str i e Eb, gp Dssl (Plsd ds rt)	92.29.36↔	Intrst Brchyth m Implnt v prmn Str, v 31 bs bs 35 Quelln
92.29.13↔	Intrst Brchyth m Implnt v entfb Str i e Ebn, hh Dssl	92.29.37↔	Intrst Brchyth m Implnt v prmn Str, v 36 bs bs 40 Quelln
92.29.19↔	Interst Brchyth m Implant von entfb Str i e Ebene, So	92.29.38↔	Intrst Brchyth m Implnt v prmn Str, v 41 bs bs 45 Quelln
92.29.21↔	Intrst Brchyth m Vmpl v entfb Str i mhr Ebnn, nied Dssl	92.29.39↔	Intrst Brchyth m Implnt v prmn Str, v 46 bs bs 50 Quelln
92.29.22↔	Intrst Brchyth m Vmpl entfb Str i mhr Eb, gp Dssl (Plsd ds rt)	92.29.3a↔	Intrst Brchyth m Implnt v prmn Str, v 51 bs bs 55 Quelln
92.29.23↔	Intrst Brchyth m Vmpl v entfb Str i mhr Ebnn, hh Dssl	92.29.3b↔	Intrst Brchyth m Implnt v prmn Str, v 56 bs bs 60 Quelln
92.29.29↔	Intrst Brchyth m Vmpl v entfb Str i mhr Ebnn, S	92.29.3c↔	Intrst Brchyth m Implnt v prmn Str, v 61 bs bs 65 Quelln
92.29.31↔	Intrst Brchyth m Implnt v prmn Str, bs z 10 Quelln	92.29.3d↔	Intrst Brchyth m Implnt v prmn Str, v 66 bs bs 70 Quelln
92.29.32↔	Intrst Brchyth m Implnt v prmn Str, v 10 bs 15 Quelln	92.29.3e↔	Intrst Brchyth m Implnt v prmn Str, mhr als 70 Quelln

Prozedur J11-4

08.21↔	Exzision eines Chalazions	27.43.00↔	Sonst Exzision von Läsion od Gewebe an der Lippe, n.n.bez.
18.21.00↔	Exz e präaur Fistel o e präaur Sinus, n.n.bez.	27.43.10↔	Sonstige Exz von Läs oder Gew an d Lippe, lokale Exz
18.21.10↔	Exz e präaur Fistel o e präaur Sinus, Ni hist kontr	27.43.99↔	Sonst Exzision von Läsion oder Gewebe an der Lippe, sonst
18.21.11↔	Exz e präaur Fistel o e präaur Sinus, hist kontr	27.44.00↔	Radikale Exzision einer Läsion an der Lippe, n.n.bez.
18.21.99↔	Exz e präaur Fistel o e präaur Sinus, sonstige	27.44.10↔	Radikale Exz e Läs an d Lip mit histografischer Kontr
18.29.00↔	Exz oder Destr e and Läsion a äusseren Ohr, n.n.bez.	27.44.20↔	Rad Exz e Hautläs d Lip m Tx o Transp von Haut
18.29.01↔	Destr e Läsion a äusseren Ohr oder im äusseren Gehörg	27.44.99↔	Radikale Exzision einer Läsion an der Lippe, sonstige
18.29.10↔	Exz e and Läs a ässrn Ohr o i ässrn Ghörg, N hst kntr	27.49.00↔	Sonstige Exzision in der Mundhöhle, n.n.bez.
18.29.11↔	Exz e and Läs a ässrn Ohr o i ässrn Ghörg, hst kntr	27.49.10↔	Exzision an der Wange
18.29.99↔	Exz oder Destr e and Läsion a äusseren Ohr, sonstige	27.49.11↔	Exzision am Mundboden
18.31.00↔	Radikale Exzision einer Läsion am äusseren Ohr, n.n.bez.	27.49.99↔	Sonstige Exzision in der Mundhöhle, sonstige
18.31.10↔	Rd Exz Läs a äus Ohr o i äus Ghörg o Prt Rs d Ohrm,N hst kntr	86.25.00↔	Dermabrasion, n.n.bez.
18.31.11↔	Rd Exz Läs a äus Ohr o i äus Ghörg o Prt Rs d Ohrm,hst kntr	86.25.10↔	Kleinflächige Dermabrasion
18.31.19↔	Radikale Exzision einer Läsion am äusseren Ohr, sonstige	86.25.20↔	Großflächige Dermabrasion
27.42↔	Ausgedehnte Exzision einer Läsion an der Lippe	86.25.99↔	Dermabrasion, sonstige

Prozedur J11-5

08.09†↔	Sonstige Inzision am Augenlid	86.22.20†↔	Grfl Débr v Wnd, Infkt o Vrbr d Exz m Enl Mdräg a Kpf (auss Lp)
08.20.00†↔	Exzision einer Läsion am Augenlid, n.n.bez.	86.22.27†↔	Grfl Débr v Wnd, Infkt o Vrbr d Exz m Enl Mdräg Leist u Gnrg
08.20.10†↔	Kürettage am Augenlid	86.22.28†↔	Grfl Débr v Wnd, Infkt o Vrbr d Exz m Enl Mdräg unt Extrm
08.20.99†↔	Sonstige Exzision einer Läsion am Augenlid	86.22.29†↔	Grfl Débr v Wnd, Infkt o Vrbr d Exz m Enl Mdräg and Lk
08.25†↔	Destruktion einer Läsion am Augenlid	86.22.40†↔	Epszial Nkrsktmie o tngntial Exz b Vrbrnngn u Vrätznng
86.07.00†↔	Eins, Wchs, Entf e vlist Implbr Vrrcht m vsk Zg, nnbz	86.22.90†↔	S Débr v Wnd, Infkt o Vrbr d Exz a Kpf (auss Lp u Mnd)
86.07.10†↔	Enstz u Wchs e vlist implntbr Vrrcht m vsk Zg (Prtsyst)	86.22.97†↔	S Débr v Wnd, Infkt o Vrbr d Exz an d Leist u Gnrg
86.07.20†↔	Rev (oh Wechsel) e vollständig implantbar Katheterverweilsystems	86.22.98†↔	So Débr v Wunde, Infekt o Verbr d Exz an d unt Extrem
86.07.30†↔	Entf e vollständig implantbar Katheterverweilsystems	86.3x.00†↔	S Lk Exz o Dstr v Läs o Gw v Haut u Sbktn, n.n.bz.
86.07.99†↔	Enstz, Wchs, Entf e vlist implntbr Vrrcht m vsk Zg, S	86.3x.10†↔	Lokale Exz von Läs oder Gew von Haut und Subkutan
86.22.10†↔	Grfl Débr v Wnd, Infkt o Vrbr d Exz a Kpf (auss Lp u Mnd)	86.3x.20†↔	Grofl Destr von Läs oder Gew von Haut und Subkutan
86.22.17†↔	Grfl Débr v Wnd, Infkt o Vrbr d Exz an d Leist u Gnrg	86.3x.29†↔	Sonstige Destr von Läs o Gew von Haut und Subkutan
86.22.18†↔	Grfl Débr v Wnd, Infkt o Vrbr d Exz an d unt Extrm	86.3x.99†↔	S Lk Exz o Dstr v Läs o Gw v Haut u Sbktn, S
86.22.19†↔	Grofl Débr v Wunde, Infekt o Verbr d Exz an and Lok		

Prozedur J11-6

08.20.00†↔	Exzision einer Läsion am Augenlid, n.n.bez.	86.22.29†↔	Grfl Débr v Wnd, Infkt o Vrbr d Exz m Enl Mdräg and Lk
08.20.10†↔	Kürettage am Augenlid	86.22.40†↔	Epszial Nkrsktmie o tngntial Exz b Vrbrnngn u Vrätznng
08.20.99†↔	Sonstige Exzision einer Läsion am Augenlid	86.22.90†↔	S Débr v Wnd, Infkt o Vrbr d Exz a Kpf (auss Lp u Mnd)
08.25†↔	Destruktion einer Läsion am Augenlid	86.22.97†↔	S Débr v Wnd, Infkt o Vrbr d Exz an d Leist u Gnrg
86.22.10†↔	Grfl Débr v Wnd, Infkt o Vrbr d Exz a Kpf (auss Lp u Mnd)	86.22.98†↔	So Débr v Wunde, Infekt o Verbr d Exz an d unt Extrem
86.22.17†↔	Grfl Débr v Wnd, Infkt o Vrbr d Exz an d Leist u Gnrg	86.3x.00†↔	S Lk Exz o Dstr v Läs o Gw v Haut u Sbktn, n.n.bz.
86.22.18†↔	Grfl Débr v Wnd, Infkt o Vrbr d Exz an d unt Extrm	86.3x.10†↔	Lokale Exz von Läs oder Gew von Haut und Subkutan
86.22.19†↔	Grofl Débr v Wunde, Infekt o Verbr d Exz an and Lok	86.3x.20†↔	Grofl Destr von Läs oder Gew von Haut und Subkutan
86.22.20†↔	Grfl Débr v Wnd, Infkt o Vrbr d Exz m Enl Mdräg a Kpf (auss Lp)	86.3x.29†↔	Sonstige Destr von Läs o Gew von Haut und Subkutan
86.22.27†↔	Grfl Débr v Wnd, Infkt o Vrbr d Exz m Enl Mdräg Leist u Gnrg	86.3x.99†↔	S Lk Exz o Dstr v Läs o Gw v Haut u Sbktn, S
86.22.28†↔	Grfl Débr v Wnd, Infkt o Vrbr d Exz m Enl Mdräg unt Extrm		

Prozedur J11-7

39.71.00↔	Endovask Implantation e Grafts in Aort abd, n.n.bez.	39.71.99↔	Endovask Implantation e Grafts in Aort abd, sonstige
39.71.10↔	Endvsk Implnt e Grfts i Art abd,aortoil,oh Fnstr o Seitn	39.72.00↔	Endovask Plast Reko o Okkl v Gef a Kopf u Ha, n.n.bez.
39.71.11↔	Endvsk Implnt e Grfts i Art abd,aortoil,m Fnstr o Seitn	39.72.10↔	Selektive Embolisation von intrakraniellen Gefäßen, n.n.bez.
39.71.12↔	Endvsk Imp Grfts i Art abd,Bfprt,aortb,oh Fnstr o Seitn	39.72.11↔	Selektive Emb von intrakr Gef m Partikeln oder Metsp
39.71.13↔	Endvsk Imp Grfts i Art abd,Bfprt,aortb,m Fnstr o Seitn	39.72.12↔	SI Emb v intrkr Gf m emb Flüssgk, ablösb Bllns o Schrmn

39.72.13↔	Sel Emb von intrakr Gef d Stents als FlowDiverter	39.79.43↔	Selektive Emb m ablösb Ballons d Duct arterios apertus
39.72.14↔	Selektive Emb von intrakr Gef mit adhäsivem Embolisat	39.79.44↔	Selektive Emb mit ablösb Ballons von thorakalen Gef
39.72.19↔	Selektive Embolisation von intrakraniellen Gefäßen, sonstige	39.79.45↔	Selektive Emb mit ablösb Ballons von viszeralen Gef
39.72.20↔	Sel Emb von extrkr Gef d Kopfes und d Halses, n.n.bez.	39.79.46↔	Selektive Emb mit ablösb Ballons von abd Gefäßen
39.72.21↔	Sel Emb v extrkr Gef d Kopfes u d Halses m Part o Metsp	39.79.47↔	Selektive Emb mit ablösb Ballons von spinalen Gefäßen
39.72.22↔	SI Emb v extrkr Gef d Kpfs u d Hlss m emb Flüs, abl Bilns o Sch	39.79.48↔	Sel Emb m ablösb Ballons von Gef d unteren Extrem
39.72.24↔	SI Emb v extrkr Gef d Kpfs u d Hlss m adhäsivm Emblst	39.79.49↔	Sel Emb m ablösb Ballons von sonstigen Gef, sonstige
39.72.29↔	Sel Emb von extrkr Gef d Kopfes und d Halses, sonstige	39.79.50↔	Selektive Emb mit Schirmen von sonstigen Gef, n.n.bez.
39.72.30↔	Perkutantransluminale Emb e Gefmi d Mikrok, n.n.bez.	39.79.51↔	Selektive Emb mit Schirmen von Gefäßen d oberen Extrem
39.72.31↔	Perktranslum Emb e Gefmi d Mikrok Verw v ein Mikrkath	39.79.52↔	Selektive Embolisation mit Schirmen der Aorta
39.72.32↔	Perktranslum Emb e Gefmi d Mikrok Verw v 2 Mikrkath	39.79.53↔	Selektive Emb mit Schirmen d Duct arterios apertus
39.72.33↔	Perktranslum Emb e Gefmi d Mikrok Verw v 3 Mikrkath	39.79.54↔	Selektive Embolisation mit Schirmen von thorakalen Gefäßen
39.72.34↔	Perktranslum Emb e Gefmi d Mikrok Verw v 4 Mikrkath	39.79.55↔	Selektive Embolisation mit Schirmen von viszeralen Gefäßen
39.72.35↔	Perktranslum Emb e Gefmi d Mikrok Verw v funf Mikrkath	39.79.56↔	Selektive Embolisation mit Schirmen von abdominalen Gefäßen
39.72.39↔	Perktranslum Emb e Gefmi d Mikrok Verw v merh Mikrkath	39.79.57↔	Selektive Emb mit Schirmen von Gef d unteren Extrem
39.72.99↔	Endovask Plast Reko o Okkl von Gef a Kopf und Ha, So	39.79.58↔	Selektive Embolisation mit Schirmen von spinalen Gefäßen
39.73.00↔	Endovask Implant e Graft an d thor Aort, n.n.bez.	39.79.59↔	Selektive Emb mit Schirmen von sonstigen Gef, sonstige
39.73.10↔	Endvsk Implnt e Grfts i d Art thrcc, oh Fnstr o Seitn	39.79.60↔	Selektive Emb m Partikeln von sonstigen Gef, n.n.bez.
39.73.11↔	Endvsk Implnt e Grfts i d Art thrcc, m Fnstr o Seitn	39.79.61↔	Selektive Emb mit Partikeln von Gef d oberen Extrem
39.73.20↔	Endovask Implant e Grafts i d Aort thoracoabdominalis	39.79.62↔	Selektive Embolisation mit Partikeln der Aorta
39.73.99↔	Endovask Implant e Graft an d thorakalen Aort, So	39.79.63↔	Selektive Emb mit Partikeln d Duct arterios apertus
39.75.00↔	Perktransluminale Gefintervention, So Gef, n.n.bez.	39.79.64↔	Selektive Embolisation mit Partikeln von thorakalen Gefäßen
39.75.01↔	Perktr Gefint,Frmdkntf m Brgkthtr,Körbchnkthtr,etc.	39.79.65↔	Selektive Embolisation mit Partikeln von viszeralen Gefäßen
39.75.10↔	Perktr Gefint,S Gef,Kthtrsystem z Rknlstion v Tlvrtschlüssn	39.79.66↔	Selektive Embolisation mit Partikeln von abdominalen Gefäßen
39.75.12↔	Perktransluminale Gefintervention, So Gef, Laserangpl	39.79.67↔	Selektive Emb mit Partikeln von Gef d unteren Extrem
39.75.13↔	Perktr Gefint,S Gef,AntEmbleSyst(prph o vscll Gef)	39.79.68↔	Selektive Embolisation mit Partikeln von spinalen Gefäßen
39.75.14↔	Perktransluminale Gefintervention, So Gef, Atherekt	39.79.69↔	Selektive Emb m Partikeln von sonstigen Gef, sonstige
39.75.15↔	Perktranslum Gefintervention, So Gef, sel Thrombol	39.79.70↔	Kthtrrch Vrschl v A mitt Lsr, snst Gef, n.n.bz.
39.75.99↔	Perktransluminale Gefintervention, So Gef, So	39.79.71↔	Kathetertech Verschluss mitt Laser, an Aa d ob Extrem
39.76.50↔	Perkut sel Thrombol an extrkr Gef d Kopfes und Halses	39.79.72↔	Kathetertech Verschluss mitt Laser, an der Aorta
39.76.70↔	Prkt endvsk Frmdkörperntfng aus extrkr Gef d Kpfs u Hlss	39.79.74↔	Kathetertech Verschluss mitt Laser, an thorakalen Gef
39.77.50↔	Perkutane selektive Thrombolysse von intrakr(n) Gef(en)	39.79.75↔	Kathetertech Verschl mitt Laser, an Gef d unt Extrem
39.77.70↔	Prkt endvsk Frmdkörperntfng aus intrkr(n) Gef(n)	39.79.76↔	Kathetertech Verschluss mitt Laser, an viszeralen Gef
39.79.00↔	So endovask Korr (von Aneur) an sonst Gef, n.n.bez.	39.79.77↔	Kathetertech Verschluss mitt Laser, an abd Gef
39.79.10↔	Endovask Implant e Grafts an sonstigen Gef, n.n.bez.	39.79.79↔	Kathetertech Verschluss v Aa mitt Laser, sonst Gef, So
39.79.11↔	Endovaskuläre Implantation eines Grafts an Viszeralgefäßen	39.79.80↔	Kthtrrch Vrschl v A mitt Rdiofq snst Gef, n.n.bz.
39.79.12↔	Endovaskuläre Implantation e Grafts an Gefäßen des Beckens	39.79.81↔	Kathetertech Verschluss mitt Radiofq an Aa d ob Extrem
39.79.13↔	Endovaskuläre Implantation e Grafts an abdominalen Gefäßen	39.79.82↔	Kathetertech Verschluss mitt Radiofrequenz an d Aort
39.79.19↔	Endovask Implant e Grafts an sonstigen Gef, sonstige	39.79.84↔	Kathetertech Verschluss mitt Radiofq an thorakalen Gef
39.79.20↔	CoilEmb oder Verschluss von sonstigen Gef, n.n.bez.	39.79.85↔	Kathetertech Verschl mitt Radiofq an Gef d unt Extrem
39.79.21↔	CoilEmb oder Verschluss von Gefäßen d oberen Extrem	39.79.86↔	Kathetertech Verschluss mitt Radiofq an viszeralen Gef
39.79.22↔	Coil-Embolisation oder -Verschluss der Aorta	39.79.87↔	Kathetertech Verschluss mitt Radiofrequenz an abd Gef
39.79.23↔	Coil-Embolisation o -Verschluss des Ductus arteriosus apertus	39.79.89↔	Kathetertech Verschluss mitt Radiofq an sonst Gef, So
39.79.24↔	Coil-Embolisation oder -Verschluss von thorakalen Gefäßen	39.79.99↔	So endovask Korr (von Aneur) an sonstigen Gef, So
39.79.25↔	Coil-Embolisation oder -Verschluss von viszeralen Gefäßen	86.22.10‡↔	Grfl Débr v Wnd, Infkt o Vrbr d Exz a Kpf (auss Lp u Mnd)
39.79.26↔	Coil-Embolisation oder -Verschluss von abdominalen Gefäßen	86.22.17‡↔	Grfl Débr v Wnd, Infkt o Vrbr d Exz an d Leist u Gnrg
39.79.27↔	CoilEmb oder Verschluss von Gefäßen d unteren Extrem	86.22.18‡↔	Grfl Débr v Wnd, Infkt o Vrbr d Exz an d unt Extrem
39.79.28↔	Coil-Embolisation oder -Verschluss von spinalen Gefäßen	86.22.19‡↔	Grofl Débr v Wunde, Infekt o Vrbr d Exz an and Lok
39.79.29↔	CoilEmb oder Verschluss von sonstigen Gef, sonstige	86.22.20‡↔	Grfl Débr v Wnd, Infkt o Vrbr d Exz m Enl Mdrträ g a Kpf (auss Lp)
39.79.30↔	Sel Emb m emb Flüssigk von sonstigen Gef, n.n.bez.	86.22.27‡↔	Grfl Débr v Wnd, Infkt o Vrbr d Exz m Enl Mdrträ g Leist u Gnrg
39.79.31↔	Selektive Emb mit emb Flüssigk von Gef d oberen Extrem	86.22.28‡↔	Grfl Débr v Wnd, Infkt o Vrbr d Exz m Enl Mdrträ g unt Extrm
39.79.32↔	Selektive Emb mit embolisierenden Flüssigkeiten d Aort	86.22.29‡↔	Grfl Débr v Wnd, Infkt o Vrbr d Exz m Enl Mdrträ g and Lk
39.79.33↔	Selektive Emb mit emb Flüssigk d Duct arterios apertus	86.22.40‡↔	Epszial Nkrsktmie o tngntial Exz b Vrbrnngn u Vrätzngn
39.79.34↔	Selektive Emb mit emb Flüssigk von thorakalen Gefäßen	86.3x.20‡↔	Grofl Destr von Läs oder Gew von Haut und Subkutan
39.79.35↔	Selektive Emb mit emb Flüssigk von viszeralen Gefäßen	86.88.50↔	Anl o Wchs e Syst z Vkuumvrs, tiefr, an Kn u Gl d Extrm
39.79.36↔	Selektive Emb mit emb Flüssigkeiten von abd Gefäßen	86.88.51↔	Anl o Wchs e Syst z Vkuumvrs, tiefr, an Thr, Mdst u Strn
39.79.37↔	Selektive Emb m emb Flüssigk von Gef d unteren Extrem	86.88.52↔	Anl o Wechsel e Syst zur Vakuumversiegelung, a off Abd
39.79.38↔	Selektive Emb mit emb Flüssigk von spinalen Gefäßen	86.88.53↔	Anl o Wechsel e Syst zur Vakuumvers, endorektal
39.79.39↔	Sel Emb m emb Flüssigk von sonstigen Gef, sonstige	86.88.59↔	Anl o Wchs e Syst z Vkuumvrs, an Haut u Unth o snst Lk
39.79.40↔	Sel Emb m ablösb Ballons von sonstigen Gef, n.n.bez.	XX.CH‡↔	Kein spezifischer Kode im CHOP
39.79.41↔	Selektive Emb m ablösb Ballons von Gef d oberen Extrem		
39.79.42↔	Selektive Embolisation mit ablösbaren Ballons der Aorta		

ADRG J14**Plastische Rekonstruktion der Mamma bei bösartiger Neubildung**

Prozedur in Tabelle J14-2 und mindestens eine Diagnose in Tabelle J14-1

DRG J14A**Plastische Rekonstruktion der Mamma bei bösartiger Neubildung mit aufwändiger Rekonstruktion**

Mindestens zwei Prozeduren in Tabelle J14-2 oder Beidseitige Prozedur in Tabelle J14-3 oder Prozedur in Tabelle J14-4

DRG J14B**Plastische Rekonstruktion der Mamma bei bösartiger Neubildung ohne aufwändige Rekonstruktion****Diagnose J14-1**

C50.0	Bösartige Neubildung: Brustwarze und Warzenhof	C79.2	Sekundäre BNB Haut
C50.1	BNB: Zentraler Drüsenkörper der Brustdrüse	C79.81	Sekundäre bösartige Neubildung der Brustdrüse
C50.2	BNB: Oberer innerer Quadrant der Brustdrüse	D05.0	Lobuläres Carcinoma in situ Brustdrüse
C50.3	BNB: Unterer innerer Quadrant der Brustdrüse	D05.1	Carcinoma in situ Milchgänge
C50.4	BNB: Oberer äußerer Quadrant der Brustdrüse	D05.7	Sonstiges Carcinoma in situ Brustdrüse
C50.5	BNB: Unterer äußerer Quadrant der Brustdrüse	D05.9	Carcinoma in situ Brustdrüse, nnbez
C50.6	Bösartige Neubildung: Recessus axillaris der Brustdrüse	D48.6	NB unsich/unbek Verhalt Brustdrüse [Mamma]
C50.8	BNB: Brustdrüse, mehrere Teilbereiche überlappend	Z42.1	Nachbeh unter Anwend plast Chirurgie Mamma [Brustdr]
C50.9	Bösartige Neubildung: Brustdrüse, nicht näher bezeichnet		

Prozedur J14-2

85.7↔	Totale plastische Rekonstruktion der Mamma	86.76.36↔	Großl Transpositionsplastik an d Leisten und Genreg
85.82↔	Spalthauttransplantat an die Mamma	86.76.37↔	Großflächige Transpositionsplastik am Gesäß
85.83↔	Vollhauttransplantat an die Mamma	86.76.38↔	Großl Transpositionsplastik an Os und Unterschenkel
85.84↔	Mammarekonstruktion mit gestieltem Hautlappen	86.76.39↔	Großflächige Transpositionsplastik an andere Lokalisation
85.85↔	Mammarekonstruktion mit gestielten Muskelhautlappen	86.76.3a↔	Großflächige Transpositionsplastik am Fuß
85.89.10↔	Mammoplastik mit freiem Haut-Muskel-Transplantat	86.76.40↔	Grossfl Insellappenplastik am Kopf (außer Lippe und Mund)
85.89.11↔	Mammopl m gestielt HautMTx (myokut Lp), oh Prothimpl	86.76.41↔	Großflächige Insellappenplastik am Hals
85.89.12↔	Mammopl m gestielt HautMTx (myokut Lp), m Prothimpl	86.76.42↔	Großflächige Insellappenplastik an Schulter und Oberarm
85.89.13↔	Mammoplastik mit Omentumlappen	86.76.43↔	Großflächige Insellappenplastik am Unterarm
86.70↔	Gestielte oder freie Lappen, n.n.bez.	86.76.44↔	Großflächige Insellappenplastik an Brustwand und Rücken
86.71↔	Harauspräp und Vorbereiten von gestielt oder fr Lappen	86.76.45↔	Großflächige Insellappenplastik an der Bauchregion
86.72↔	Verschiebung eines gestielten Lappens	86.76.46↔	Großl Insellappenplastik an d Leisten und Genreg
86.74.99↔	Anbr von gestielt oder fr Lappen an And Lok, sonstige	86.76.47↔	Großflächige Insellappenplastik am Kopf (außer Lippe und Mund)
86.76.00↔	Anbr von gestielt o fr Lp an And Lok, GroFl, n.n.bez.	86.76.48↔	Großl Insellappl an Oberschenkel und Unterschenkel
86.76.10↔	Großflächige Dehnungsplastik am Kopf (außer Lippe und Mund)	86.76.49↔	Großflächige Insellappenplastik, an andere Lokalisationen
86.76.11↔	Großflächige Dehnungsplastik am Hals	86.76.4a↔	Großflächige Insellappenplastik am Fuß
86.76.12↔	Großflächige Dehnungsplastik an Schulter und Oberarm	86.76.99↔	Anbr von gestielt o fr Lp an And Lok, GroFl, sonstige
86.76.13↔	Großflächige Dehnungsplastik am Unterarm	86.77.00↔	Anbringen von sonstiger lokaler Lappenplastik, n.n.bez.
86.76.14↔	Großflächige Dehnungsplastik an Brustwand und Rücken	86.77.10↔	Sonstige lokale Lappenplastik am Kopf (außer Lippe und Mund)
86.76.15↔	Großflächige Dehnungsplastik an der Bauchregion	86.77.11↔	Sonstige lokale Lappenplastik am Hals
86.76.16↔	Großflächige Dehnungsplastik an der Leisten- und Genitalregion	86.77.12↔	Sonstige lokale Lappenplastik an Schulter und Oberarm
86.76.17↔	Großflächige Dehnungsplastik am Gesäß	86.77.13↔	Sonstige lokale Lappenplastik am Unterarm
86.76.19↔	Großflächige Dehnungsplastik, an andere Lokalisationen	86.77.14↔	Sonstige lokale Lappenplastik an Brustwand und Rücken
86.76.1a↔	Grossfl Dehnungsplastik an Oberschenkel und Unterschenkel	86.77.15↔	Sonstige lokale Lappenplastik an der Bauchregion
86.76.1b↔	Großflächige Dehnungsplastik am Fuß	86.77.16↔	Sonstige lokale Lappenplastik an der Leisten- und Genitalregion
86.76.20↔	Großl VerschiebeRotationspl a Kopf (auss Lip u Mund)	86.77.17↔	Sonstige lokale Lappenplastik am Gesäß
86.76.21↔	Großflächige Verschiebe-Rotationsplastik am Hals	86.77.18↔	Sonst lokale Lappenplastik an Oberschenkel und Unterschenkel
86.76.22↔	Grossfl Verschiebe-Rotationsplastik an Schulter und Oberarm	86.77.19↔	Sonstige lokale Lappenplastik, an andere Lokalisationen
86.76.23↔	Großflächige Verschiebe-Rotationsplastik am Unterarm	86.77.1a↔	Sonstige lokale Lappenplastik am Fuß
86.76.24↔	Grossfl Verschiebe-Rotationsplastik an Brustwand und Rücken	86.78.10↔	Anbr v fr Lp m mkrvsk Anast a Kpf (auss Lp u Mnd)
86.76.25↔	Großflächige Verschiebe-Rotationsplastik an der Bauchregion	86.78.11↔	Anbr von fr Lappen mit mikrovaskulärer Anast a Hals
86.76.26↔	Großl VerschiebeRotationspl an d Leist und Genreg	86.78.12↔	Anbr von fr Lp m mikrovask Anast an Schulter und Oba
86.76.27↔	Großflächige Verschiebe-Rotationsplastik am Gesäß	86.78.13↔	Anbr von fr Lp mit mikrovaskulärer Anast a Unterarm
86.76.28↔	Großl VerschiebeRotationspl an Os und Unterschenkel	86.78.14↔	Anbr von fr Lp m mikrovask Anast an Bruw und Rücken
86.76.29↔	Grossfl Verschiebe-Rotationsplastik an andere Lokalisation	86.78.15↔	Anbr von fr Lp mit mikrovaskulärer Anast an Bauchreg
86.76.2a↔	Großflächige Verschiebe-Rotationsplastik am Fuß	86.78.16↔	Anbr von fr Lp m mikrovask Anast an d Leist u Genreg
86.76.30↔	Großl Transpositionsplastik a Kopf (auss Lip und Mund)	86.78.17↔	Anbr von fr Lappen mit mikrovaskulärer Anast a Gesäß
86.76.31↔	Großflächige Transpositionsplastik am Hals	86.78.18↔	Anbr von fr Lp m mikrovask Anast an d unteren Extrem
86.76.32↔	Großflächige Transpositionsplastik an Schulter und Oberarm	86.78.19↔	Anbr von fr Lp mit mikrovaskulärer Anast an And Lok
86.76.33↔	Großflächige Transpositionsplastik am Unterarm	86.78.20↔	Anbr v gestielt rg Lp o gestielt Fml a Kpf (auss Lp u Mnd)
86.76.34↔	Großflächige Transpositionsplastik an Brustwand und Rücken	86.78.21↔	Anbr von gestielt regionalem Lp o gestielt Fernl a Ha
86.76.35↔	Großflächige Transpositionsplastik an der Bauchregion	86.78.22↔	Anbr v gestielt rg Lp o gestielt Fml an Schl u Ob

86.78.23↔	Anbr von gestielt reg Lp o gestielt Fernl a Unterarm	86.78.37↔	Komb plastische Ingr an Haut und Unterhaut d Gesäßes
86.78.24↔	Anbr v gstielt rg Lp o gstielt Frnl an Brw u Rückn	86.78.38↔	Komb Plast Ingr an Haut u Unterhaut d unteren Extrem
86.78.25↔	Anbr v gestielt reg Lp o gestielt Fernl an d Bauchreg	86.78.39↔	Komb plastische Ingr an Haut und Unterhaut and Lok
86.78.26↔	Anbr v gstielt rg Lp o gstielt Frnl an d Leist u Gnrg	86.78.40↔	Anbr v sonst gestielt o fr Lp a Kopf (auss Lip u Mund)
86.78.27↔	Anbr von gestielt reg Lp o gestielt Fernl a Gesäß	86.78.41↔	Anbringen von sonstigem gestielten oder freien Lappen am Hals
86.78.28↔	Anbr v gstielt rg Lp o gstielt Frnl an d unt Extrm	86.78.42↔	Anbr von sonstigem gestielt o fr Lp an Schult und Oba
86.78.29↔	Anbr von gestielt reg Lp o gestielt Fernl an And Lok	86.78.43↔	Anbr von sonstigem gestielt oder fr Lappen a Unterarm
86.78.30↔	Kmb Plst Ingr an Haut u Unth d Kpfs (auss Lp u Mnd)	86.78.44↔	Anbr von sonstigem gestielt o fr Lp an Bruw und Rücken
86.78.31↔	Komb plastische Ingr an Haut und Unterhaut d Halses	86.78.45↔	Anbr von sonstigem gestielt oder fr Lp an d Bauchreg
86.78.32↔	Komb Plast Ingr an Haut u Unterhaut von Schult u Oba	86.78.46↔	Anbr von sonst gestielt o fr Lp an d Leist und Genreg
86.78.33↔	Komb Plast Ingr an Haut und Unterhaut d Unterarmes	86.78.47↔	Anbringen von sonstm gestielten o freien Lappen am Gesäß
86.78.34↔	Komb Plast Ingr an Haut u Unterhaut von Bruw u Rücken	86.78.48↔	Anbr von sonst gestielt o fr Lp an d unteren Extrem
86.78.35↔	Komb Plast Ingr an Haut und Unterhaut von Bauchreg	86.78.49↔	Anbr von sonstigem gestielt oder fr Lappen an And Lok
86.78.36↔	Komb Plast Ingr an Haut u Unterhaut d Leist u Genreg		

Prozedur J14-3

85.7↔	Totale plastische Rekonstruktion der Mamma	85.89.10↔	Mammoplastik mit freiem Haut-Muskel-Transplantat
85.82↔	Spalthauttransplantat an die Mamma	85.89.11↔	Mammopl m gestielt HautMTx (myokut Lp), oh Prothimpl
85.83↔	Vollhauttransplantat an die Mamma	85.89.12↔	Mammopl m gestielt HautMTx (myokut Lp), m Prothimpl
85.84↔	Mammarekonstruktion mit gestieltem Hautlappen	85.89.13↔	Mammoplastik mit Omentumlappen
85.85↔	Mammarekonstruktion mit gestielten Muskelhautlappen		

Prozedur J14-4

85.35↔	Bds subkutane Mastektomie mit glz Prothesenimplantat	85.44↔	Beidseitige modifizierte radikale Mastektomie
85.36↔	Sonstige beidseitige subkutane Mastektomie	85.46↔	Beidseitige radikale Mastektomie
85.42↔	Beidseitige einfache Mastektomie	85.48↔	Beidseitige erweiterte radikale Mastektomie

ADRG J16

Beidseitige Mastektomie bei bösartiger Neubildung oder Strahlentherapie mit operativer Prozedur bei Krankheiten und Störungen an Haut, Unterhaut und Mamma

Mindestens eine Diagnose in Tabelle J16-1 und (mindestens zwei Prozeduren in Tabelle J16-2 oder Beidseitige Prozedur in Tabelle J16-3 oder Prozedur in Tabelle J16-4) oder Prozedur in Tabelle J16-5 und mindestens eine Prozedur in Tabelle J16-6

DRG J16Z

Beidseitige Mastektomie bei bösartiger Neubildung oder Strahlentherapie mit operativer Prozedur bei Krankheiten und Störungen an Haut, Unterhaut und Mamma

Diagnose J16-1

C50.0	Bösartige Neubildung: Brustwarze und Warzenhof	C79.2	Sekundäre BNB Haut
C50.1	BNB: Zentraler Drüsenkörper der Brustdrüse	C79.81	Sekundäre bösartige Neubildung der Brustdrüse
C50.2	BNB: Oberer innerer Quadrant der Brustdrüse	D05.0	Lobuläres Carcinoma in situ Brustdrüse
C50.3	BNB: Unterer innerer Quadrant der Brustdrüse	D05.1	Carcinoma in situ Milchgänge
C50.4	BNB: Oberer äußerer Quadrant der Brustdrüse	D05.7	Sonstiges Carcinoma in situ Brustdrüse
C50.5	BNB: Unterer äußerer Quadrant der Brustdrüse	D05.9	Carcinoma in situ Brustdrüse, nnbez
C50.6	Bösartige Neubildung: Recessus axillaris der Brustdrüse	D48.6	NB unsich/unbek Verhalt Brustdrüse [Mamma]
C50.8	BNB: Brustdrüse, mehrere Teilbereiche überlappend	Z42.1	Nachbeh unter Anwend plast Chirurgie Mamma [Brustdr]
C50.9	Bösartige Neubildung: Brustdrüse, nicht näher bezeichnet		

Prozedur J16-2

85.23.00↔	Subtotale Mastektomie, n.n.bez.	85.43↔	Einseitige modifizierte radikale Mastektomie
85.23.10↔	Subtotale Mastektomie, ohne axilläre Lymphadenektomie	85.45.00↔	Einseitige radikale Mastektomie, n.n.bez.
85.23.11↔	Subtotale Mastektomie, mit axillärer Lymphadenektomie	85.45.10↔	Ens Rd Mstkt oh Brstwndteilrsktion, oh Lymphkt
85.23.12↔	Subtotale Mastekt b Gynäkomastie, oh axilläre Lymphkt	85.45.11↔	Ens Rd Mstkt m Brstwndteilrsktion, oh Lymphkt
85.23.13↔	Subtotale Mastekt b Gynäkomastie, m axillärer Lymphkt	85.45.12↔	Ens Rd Mstkt oh Brstwndteilrsktion, m Lymphkt
85.23.99↔	Subtotale Mastektomie, sonstige	85.45.13↔	Eins Rad Mastekt m Brustwandteilresektion, m Lymphkt
85.33↔	Eins subkutane Mastektomie mit glz Prothesenimplantat	85.45.99↔	Einseitige radikale Mastektomie, sonstige
85.34↔	Sonstige einseitige subkutane Mastektomie	85.47↔	Einseitige erweiterte radikale Mastektomie
85.41↔	Einseitige einfache Mastektomie		

Prozedur J16-3

85.23.00↔	Subtotale Mastektomie, n.n.bez.	85.45.00↔	Einseitige radikale Mastektomie, n.n.bez.
85.23.10↔	Subtotale Mastektomie, ohne axilläre Lymphadenektomie	85.45.10↔	Ens Rd Mstkt oh Brstwndteilsaktion, oh Lymphkt
85.23.11↔	Subtotale Mastektomie, mit axillärer Lymphadenektomie	85.45.11↔	Ens Rd Mstkt m Brstwndteilsaktion, oh Lymphkt
85.23.12↔	Subtotale Mastekt b Gynäkomastie, oh axilläre Lymphkt	85.45.12↔	Ens Rd Mstkt oh Brstwndteilsaktion, m Lymphkt
85.23.13↔	Subtotale Mastekt b Gynäkomastie, m axillärer Lymphkt	85.45.13↔	Eins Rad Mastekt m Brustwandteilresektion, m Lymphkt
85.23.99↔	Subtotale Mastektomie, sonstige	85.45.99↔	Einseitige radikale Mastektomie, sonstige
85.33↔	Eins subkutane Mastektomie mit glz Prothesenimplantat	85.46↔	Beidseitige radikale Mastektomie
85.34↔	Sonstige einseitige subkutane Mastektomie	85.47↔	Einseitige erweiterte radikale Mastektomie
85.35↔	Bds subkutane Mastektomie mit glz Prothesenimplantat	85.48↔	Beidseitige erweiterte radikale Mastektomie
85.41↔	Einseitige einfache Mastektomie	85.54.00↔	Beidseitige Prothesenimplantation an der Mamma, n.n.bez.
85.42↔	Beidseitige einfache Mastektomie	85.54.10↔	Beidseitige Prothesenimpl an der Mamma, nach Mastektomie
85.43↔	Einseitige modifizierte radikale Mastektomie	85.54.99↔	Beidseitige Prothesenimplantation an der Mamma, sonstige
85.44↔	Beidseitige modifizierte radikale Mastektomie		

Prozedur J16-4

85.35↔	Bds subkutane Mastektomie mit glz Prothesenimplantat	85.44↔	Beidseitige modifizierte radikale Mastektomie
85.36↔	Sonstige beidseitige subkutane Mastektomie	85.46↔	Beidseitige radikale Mastektomie
85.42↔	Beidseitige einfache Mastektomie	85.48↔	Beidseitige erweiterte radikale Mastektomie

Prozedur J16-5

92.20↔	Infusion von flüssigem Radioisotop	92.26.00↔	Teleradiotherapie mit anderen Partikelstrahlen, n.n.bez.
92.21.00↔	Oberflächenstrahlentherapie: n.n.bez.	92.26.10↔	Protonentherapie, bis zu 2 Bestrf, oh bildgest Einst
92.21.01↔	Oberflächenstrahlentherapie: Bis zu 2 Bestrahlungsfeldern	92.26.11↔	Protonentherapie, bis zu 2 Bestrf, mit bildgest Einst
92.21.02↔	Oberflächenstrahlentherapie: Mehr als 2 Bestrahlungsfeldern	92.26.20↔	Prtnnthrpie, mhr als 2 Bstrf, oh bldgst Enst
92.22.00↔	Orthovstrth: n.n.bez. Orthovstrth: n.n.bez.	92.26.21↔	Prtnnthrpie, mhr als 2 Bstrf, m bldgst Enst
92.22.01↔	Orthovoltstrahlentherapie: Bis zu 2 Bestrahlungsfeldern	92.26.99↔	Teleradiotherapie mit anderen Partikelstrahlen, sonstige
92.22.02↔	Orthovoltstrahlentherapie: Mehr als 2 Bestrahlungsfelder	92.27.00↔	Imp/Eins radak Elm (Brchyth m umschl Rdion), Körprb, S o nnbz
92.22.11↔	Intraoperative Röntgenstrahlentherapie, bis 300 kV	92.27.10↔	Imp/Eins radak Elm (Brchyth m umschl Rdion), w Geschl, nnbz
92.22.12↔	Intraoperative Röntgenstrahlentherapie, 300 kV - < 1 MV	92.27.11↔	Imp o Eins rdioakt Elm (Brchyth m umschl Rdion), intraut
92.22.19↔	Intraoperative Röntgenstrahlentherapie, sonstige	92.27.12↔	Imp o Eins rdioakt Elm (Brchyth m umschl Rdion), intrvg
92.23.00↔	Hochvoltstrahlentherapie, n.n.bez.	92.27.13↔	Imp/Eins radak Elm (Brchyth m umschl Rdion), intu u intv kmb
92.23.01↔	Telekobaltgerät bis zu 2 Bestrahlungsfelder	92.27.21↔	Imp o Eins rdioakt Elm (Brchyth m umschl Rdion), Körprb
92.23.02↔	Telekobaltgerät 3 bis 4 Bestrahlungsfelder	92.27.22↔	Imp/Eins radak Elm (Brchyth m umschl Rdion), intrkvtr
92.23.03↔	Telekobaltgerät mehr als 4 Bestrf oder 3Dgepl Bestr	92.27.23↔	Imp/Eins radak Elm (Brchyth m umschl Rdion), intrlmnl
92.23.08↔	Hochvoltstrahlentherapie: andere Isotope	92.27.30↔	Imp o Eins rdioakt Elm (Brchyth m umschl Rdion), Gf nnbz
92.23.09↔	Telekobaltgerät, Sonstige	92.27.31↔	Imp/Eins radak Elm (Brchyth m umschl Rdion), Kmrgrfäss
92.24.00↔	Teleradiotherapie mit Photonen, Linearbeschleuniger, n.n.bez.	92.27.39↔	Imp o Eins rdioakt Elm (Brchyth m umschl Rdion), S Gf
92.24.01↔	Teleradth m Phot, Linbesch, Großfeldbestrahlung	92.27.70↔	Radioaktive Moulagen, n.n.bez.
92.24.02↔	Teleradth m Phot, Linbesch, Halbkörperbestrahlung	92.27.71↔	Rdioakt Moulgn: Knstr u Appl v obrfl rdioaktvn Moulgn
92.24.03↔	Teleradth m Phot, Linbesch, Ganzkörperbestrahlung	92.27.72↔	Rdioakt Moulgn: Knstr u Appl v N auf d Körprb vrw Appl
92.24.04↔	Teleradiotherapie m Phot, Linbesch, Intraop Strahlth	92.27.73↔	Radioakt Moulagen: Konstr u Appl v Augenapplikatoren
92.24.09↔	Teleradiotherapie mit Photonen, Linearbeschleuniger, sonstige	92.27.79↔	Radioaktive Moulagen, sonstige
92.24.11↔	Tlrdth m Pht, Lnbsch, bs z 2 Bstrf: M bldgst Enst	92.28.00↔	Injektion oder Instillation von Radioisotopen, n.n.bez.
92.24.12↔	Tlrdth m Pht, Lnbsch, mhr als 2 Bstrf: M bldgst Enst	92.28.01↔	Instillation von offenen Radionukliden in Gelenke
92.24.13↔	Tlrdth m Pht, Lnbsch, 3Dgpl Bstr: M bldgst Enst	92.28.02↔	Rdiojth bs 1,2 GBq I131: Oh Gb v rkmb Thyreotr (rhTSH)
92.24.14↔	Tlrdth m Pht, Lnbsch, intmd Rdioth: M bldgst Enst	92.28.03↔	Rdiojth bs 1,2 GBq I131: M Gb v rkmb Thyreotr (rhTSH)
92.24.21↔	Tlrdth m Pht, Lnbsch, bs z 2 Bstrf: Oh bldgst Enst	92.28.04↔	Rdiojth üb 1,2 bs u 5 GBq I131: Oh Gb rkmb Thyreotr (rhTSH)
92.24.22↔	Tlrdth m Pht, Lnbsch, mhr als 2 Bstrf: Oh bldgst Enst	92.28.05↔	Rdiojth üb 1,2 bs u 5 GBq I131: M Gb rkmb Thyreotr (rhTSH)
92.24.23↔	Tlrdth m Pht, Lnbsch, 3Dgpl Bstr: Oh bldgst Enst	92.28.06↔	Rdiojth m 5 u mhr GBq I131: Oh Gb rkmb Thyreotr (rhTSH)
92.24.24↔	Tlrdth m Pht, Lnbsch, intmd Rdioth: Oh bldgst Enst	92.28.07↔	Rdiojth m 5 u mhr GBq I131: M Gb rkmb Thyreotr (rhTSH)
92.24.30↔	Tlrdth m Pht: hchkmplx Rdioth m spezialisiertr Assttng	92.28.11↔	Therapie mit offenen Radionukliden bei Knochenmetastasen
92.25.00↔	Teleradiotherapie mit Elektronen, Linearbeschleuniger, n.n.bez.	92.28.12↔	Intrvnös plliatv Schmrzth m off Rdion b Knchnmtstsn
92.25.01↔	Teleradth m Elekt, Linbesch, Großfeldbestrahlung	92.28.13↔	Radiorezeptortherapie m DOTA-konjug Somatostatin-Analoga
92.25.02↔	Teleradth m Elekt, Linbesch, Halbkörperbestrahlung	92.28.20↔	Radioimmuntherapie mit 90Y-Ibritumomab-Tiuxetan, parenteral
92.25.03↔	Teleradth m Elekt, Linbesch, Ganzkörperbestrahlung	92.28.21↔	Gabe von Jod-131-MIBG (Metajodbenzylguanidin) parenteral
92.25.04↔	Teleradiotherapie m Elekt, Linbesch, Intraop Strahlth	92.28.31↔	Sel Intravask Radiochemoembolisation m I131Lipiodol
92.25.09↔	Teleradiotherapie mit Elektronen, Linearbeschleuniger, sonstige	92.28.32↔	SIRT d Emb v Yttrium90mrkiertn Mkrsphärm
92.25.11↔	Teleradiotherapie m Elekt, Linbesch, m bildgest Einst	92.28.33↔	Endovaskuläre Brachytherapie mit Rhenium-188
92.25.12↔	Tlrdth m Elkt, Lnbsch, bs z 2 Bstrf, m bldgst Enst	92.29.00↔	Brachytherapie mit umschlossenen Radionukliden, n.n. bez.
92.25.13↔	Tlrdth m Elkt, Lnbsch, mhr als 2 Bstrf, m bldgst Enst	92.29.09↔	Brachytherapie mit umschlossenen Radionukliden, sonstige
92.25.14↔	Tlrdth m Elkt, Lnbsch, 3Dgpl Bstr, m bldgst Enst	92.29.11↔	Intrst Brchyth m Implnt v entfb Str i e Ebn, nied Dssl
92.25.15↔	Tlrdth m Elkt, Lnbsch, intmd Rdioth, m bldgst Enst	92.29.12↔	Intrst Brchyth m Impl entfb Str i e Eb, gp Dssl (Plsd ds rt)
92.25.21↔	Tlrdth m Elkt, Lnbsch, bs z 2 Bstrf, oh bldgst Enst	92.29.13↔	Intrst Brchyth m Implnt v entfb Str i e Ebn, hh Dssl
92.25.22↔	Tlrdth m Elkt, Lnbsch, mhr als 2 Bstrf, oh bldgst Enst	92.29.19↔	Interst Brachyth m Implant von entfb Str i e Ebene, So
92.25.23↔	Tlrdth m Elkt, Lnbsch, 3Dgpl Bstr, oh bldgst Enst	92.29.21↔	Intrst Brchyth m Vmpl v entfb Str i mhr Ebnn, nied Dssl
92.25.24↔	Tlrdth m Elkt, Lnbsch, intmd Rdioth, oh bldgst Enst	92.29.22↔	Intrst Brchyth m Vmpl entfb Str i mhr Eb, gp Dssl (Plsd ds rt)

92.29.23↔	Intrst Brchyth m Vmpl v entfb Str i mhr Ebnn, hh Dssl	92.29.84↔	Bstrpl f Prkt Bstr u Brchyth, Bstrpl f d Brchyth, kmpl
92.29.29↔	Intrst Brchyth m Vmpl v entfb Str i mhr Ebnn, S	92.29.85↔	Bstrpl f Prkt Bstr u Brchyth, Bstrpl oh indiv Dsspl
92.29.31↔	Intrst Brchyth m Implnt v prmn Str, bs z 10 Quelln	92.29.86↔	Bstrpl f Prkt Bstr u Brchyth, Bstrpl f Prkt Bstr, m ind Dsspl
92.29.32↔	Intrst Brchyth m Implnt v prmn Str, v 10 bs 15 Quelln	92.29.87↔	Bstrpl f Prkt Bstr u Brchyth, Bstrpl m Fsion v CT u PETBldrn
92.29.33↔	Intrst Brchyth m Implnt v prmn Str, v 16 bs 20 Quelln	92.29.88↔	Bstrpl f Prkt Bstr u Brchyth, Bstrpl m Fsion v CT, MRT u PETBldrn
92.29.34↔	Intrst Brchyth m Implnt v prmn Str, v 21 bs 25 Quelln	92.29.89↔	Bestrpl für perkutane Bestr und Brachyth, sonstige
92.29.35↔	Intrst Brchyth m Implnt v prmn Str, v 26 bs bs 30 Quelln	92.30.00↔	Stereotaktische Bestrahlung, einzeitig, n.n.bez.
92.29.36↔	Intrst Brchyth m Implnt v prmn Str, v 31 bs bs 35 Quelln	92.30.01↔	Stereotaktische Bestrahlung, einzeitig: Zerebral, n.n.bez.
92.29.37↔	Intrst Brchyth m Implnt v prmn Str, v 36 bs bs 40 Quelln	92.30.02↔	Stereotaktische Bestrahlung, einzeitig: Extrazerebral, n.n.bez.
92.29.38↔	Intrst Brchyth m Implnt v prmn Str, v 41 bs bs 45 Quelln	92.30.20↔	Stereot Bestr, einzeit: Zerebral, intmod Radioth
92.29.39↔	Intrst Brchyth m Implnt v prmn Str, v 46 bs bs 50 Quelln	92.30.21↔	Streot Bstr, einzeit: Zrb, intmd Bgnbstr (IMAT)
92.29.3a↔	Intrst Brchyth m Implnt v prmn Str, v 51 bs bs 55 Quelln	92.30.22↔	Stereot Bestr, einzeit: Zerebral, bildgest Einst
92.29.3b↔	Intrst Brchyth m Implnt v prmn Str, v 56 bs bs 60 Quelln	92.30.30↔	Stereot Bestr, einzeit: Extrazer, intmod Radioth
92.29.3c↔	Intrst Brchyth m Implnt v prmn Str, v 61 bs bs 65 Quelln	92.30.31↔	Streot Bstr, einzeit: Extrzr, intmd Bgnbstr (IMAT)
92.29.3d↔	Intrst Brchyth m Implnt v prmn Str, v 66 bs bs 70 Quelln	92.30.32↔	Stereot Bestr, einzeit: Extrazer, bildgest Einst
92.29.3e↔	Intrst Brchyth m Implnt v prmn Str, mhr als 70 Quelln	92.30.99↔	Stereotaktische Bestrahlung, einzeitig, sonstige
92.29.40↔	Brachytherapie mit Oberflächenapplikatoren, n.n.bez.	92.31.00↔	Radiochirurgie mit Photonen n.n. bez., zerebral
92.29.49↔	Brachytherapie mit Oberflächenapplikatoren, sonstige	92.31.10↔	Radiochirurgie mit Photonen n.n. bez., extrazerebral
92.29.51↔	Entf von umschl Radion o inaktiven Appl unt Anästhesie	92.32.00↔	Mehrquellige Photon-Radiochirurgie, n.n.bez.
92.29.60↔	Knstr u Anp v Fx u Bhdhlf b Strlhth, Fxvrr, n.n.bz.	92.32.01↔	Mehrquellige Photon-Radiochirurgie: Gamma-knife
92.29.61↔	Knstr u Anp v Fx u Bhdhlf b Strlhth, Fxvrr, einf	92.33.00↔	Teilchen-Radiochirurgie, n.n.bez.
92.29.62↔	Knstr/Anp v Fx u Bhdhlf b Strlhth, Fxvrr, mitl Schwierigkgrd	92.33.01↔	And Hochvstrth: Stereot Bestr, einzeit, zerebral
92.29.63↔	Knstr u Anp v Fx u Bhdhlf b Strlhth, Fxvrr, kmpl	92.33.11↔	And Hochvstrth: Stereot Bestr, einzeit, Extrazer
92.29.64↔	Konstr u Anp von Fix u Bhdhlf b Strahlth, Bhdhlf	92.39.01↔	And Hochvstrth, Stereot Bestr, frakt,zereb, n.n.bez.
92.29.65↔	Knstr/Anp v Fx u Bhdhlf b Strlhth, indiv Blöck o MLC	92.39.11↔	And Hchvstrth, Streot Bstr, frkt, Extrzr, n.n.bz.
92.29.69↔	Konstr und Anp von Fix und Bhdhlf b Strahlth, So	92.39.20↔	And Hchvstrth, Streot Bstr, frkt: zrb, intmd Rdiioth
92.29.70↔	Bestrsim für externe Bestr und Brachyth, n.n.bez.	92.39.21↔	And Hchvstrth, Streot Bstr, frkt: zrb, intmd Bgnbstr (IMAT)
92.29.71↔	Bstrsm f ext Bstr u Brchyth: CTgst Sm f d ext Bstr	92.39.22↔	And Hchvstrth, Streot Bstr, frkt: zrb, bildgst Enst
92.29.72↔	Bstrsm f ext Bstr u Brchyth, CTgst Sm f d Brchyth	92.39.29↔	And Hochvstrth, Stereot Bestr, frakt, zerebral, So
92.29.73↔	Bstrsm f ext Bstr u Brchyth, Fldfstl m Sm, oh 3DPln	92.39.30↔	And Hchvstrth, Streot Bstr, frkt: Extrzr, intmd Rdiioth
92.29.74↔	Bstrsm f ext Bstr u Brchyth, Fldfstl m Sm, m 3DPln	92.39.31↔	And Hchvstrth, Streot Bstr, frkt: Extrzr, intmd Bgnbstr (IMAT)
92.29.79↔	Bestrsim für externe Bestr und Brachyth, Sonstige	92.39.32↔	And Hchvstrth, Streot Bstr, frkt: Extrzr, bldgst Enst
92.29.80↔	Bestrpl für perkutane Bestr und Brachyth, n.n.bez.	92.39.39↔	And Hochvstrth, Stereot Bestr, frakt, Extrazer, So
92.29.81↔	Bstrpl f Prkt Bstr u Brchyth, Bstrpl f d intmd Rdiioth	92.41↔	Intraoperative Strahlentherapie mit Elektronen
92.29.82↔	Bstrpl f Prkt Bstr u Brchyth, Bstrpl m Fsion v CT u MRTBldrn		
92.29.83↔	Bstrpl f Prkt Bstr u Brchyth, Bstrpl f d Brchyth, Mtt		

Prozedur J16-6

00.55.00↔	Enstz v prph Gfstnt(s) m MdFreistzng, n.n.bz.	07.22.99↔	Einseitige Adrenalektomie, sonstige
00.55.11↔	Eins v prph Gfstnt m MdFreistzng.drug el übl Stnt>10cm	07.3↔	Beidseitige Adrenalektomie
00.55.99↔	Einsetz von periph Gefstent(s) m MedFreisetzung, So	07.71↔	Exploration der Fossa hypophysialis
00.63↔	Perkutanes Einsetzen von Stent(s) an A. carotis	07.72↔	Inzision an der Hypophyse
00.64↔	Prkt Enstz v Stnt(s) an snst präzrbr (xtkr) A	07.79↔	Sonstige Operation an der Hypophyse
00.65.00↔	Prkt Enstz v snst(n) intrkr vsk Stnt(s), n.n.bz.	08.21↔	Exzision eines Chalazions
00.65.11↔	Prkt trnsmnlms Enstz v intrkr vsk Mkrstnts	08.22.00↔	Exzision einer anderen kleineren Läsion am Augenlid, n.n.bez.
00.65.99↔	Perkut Einsetz v snst(n) intrkr vask Stent(s), So	08.22.10↔	Exz e and klein Läs a Lid, Ni hist kontr (mikrog Chir)
00.67.00↔	Perkutanes Einsetzen von zentralen Gefässstent(s), n.n.bez.	08.22.11↔	Exz e and klein Läs a Lid, hist kontr (mikrog Chir)
00.67.10↔	Perkutanes Einsetzen von Gefässstent(s) in die V. cava	08.22.99↔	Exzision einer anderen kleineren Läsion am Augenlid, sonstige
00.67.20↔	Perkutanes Einsetzen von Gefässstent(s) in die V. porta	08.23.00↔	Exz e gröss Läs a Augenlid, nicht durchgeh, n.n.bez.
00.67.99↔	Perkutanes Einsetzen von zentralen Gefässstent(s), sonstige	08.23.10↔	Exz e gröss Läs a Ld, N drchgh, N hst kntr (mkrgr Chr)
01.15↔	Biopsie am Schädel	08.23.11↔	Exz e gröss Läs a Ld, N drchgh, hst kntr (mkrgr Chr)
05.21↔	Exzision des Ganglion sphenopalatinum	08.23.99↔	Exz e gröss Läs a Augenlid, nicht durchgeh, sonstige
05.22↔	Zervikale Sympathektomie	08.24.00↔	Exz e gröss Läsion a Augenlid, perforierend, n.n.bez.
05.23↔	Lumbale Sympathektomie	08.24.10↔	Exz e gröss Läs a Ld, prf, N hst kntr (mkrgr Chr)
05.24↔	Präsakrale Sympathektomie	08.24.11↔	Exz e gröss Läs a Lid, perf, hist kontr (mikrog Chir)
05.25↔	Periarterielle Sympathektomie	08.24.99↔	Exz e gröss Läsion a Augenlid, perforierend, sonstige
05.26↔	Thorakale Sympathektomie	08.38↔	Korrektur einer Lidretraktion
05.29↔	Sonstige Sympathektomie und Exzision eines Ganglions	08.43↔	Behebung von Entropium oder Ektropium durch Keilresektion
06.01↔	Aspiration im Gebiet der Schilddrüse	08.44.00↔	Behebung von Entropium o Ektropium durch Lidplastik, n.n.bez.
06.09.00↔	Sonstige Inzision im Gebiet der Schilddrüse, n.n.bez.	08.44.10↔	Bhb v Entrp o Ektrp d Ldplst, hr Vrkd d Agnlids
06.09.10↔	Sonstige Inzis i Gebiet d Sd: Oh weitere Massn	08.44.99↔	Sonst Behebung von Entropium o Ektropium durch Lidplastik
06.09.11↔	Sonstige Inzision im Gebiet der Schilddrüse: Drainage	08.51↔	Kanthotomie
06.09.12↔	Sonstige Inzision im Gebiet d Schilddrüse: Exploration	08.52↔	Blepharorrhaphie
06.09.99↔	Sonstige Inzision im Gebiet der Schilddrüse, sonstige	08.59.00↔	Sonstige Anpassung der Lidposition, n.n.bez.
06.91↔	Durchtrennung des Isthmus thyreoideae	08.59.10↔	Kanthoplastik, n.n.bez.
07.22.00↔	Einseitige Adrenalektomie, n.n.bez.	08.59.11↔	Kanthopexie
07.22.10↔	Einseitige Adrenalektomie, ohne Ovarrektomie	08.59.12↔	Korrekturoperation bei Epikanthus
07.22.11↔	Einseitige Adrenalektomie, mit Ovarrektomie	08.59.99↔	Sonstige Anpassung der Lidposition, sonstige
07.22.12↔	Einseitige Adrenalektomie, Rest-Adrenalektomie	08.61.00↔	Plast Reko d Lids m Hautappen o Tx, n.n.bez.

08.61.10↔	Plastische Rekonstruktion des Augenlids mit Hautlappen	18.71.19↔	Ohrmuschelaufbau, partiell, sonstige
08.61.11↔	Plastische Rekonstruktion des Augenlids mit Hauttransplantat	18.71.20↔	Ohrmuschelaufbau, total, n.n.bez.
08.61.99↔	Sonstige Plast Reko d Lids m Hautlap o transplantat	18.71.21↔	Ohrmuschelaufbau, total mit Gewebeexpander
08.62↔	Plast Reko d Lids m Schleimhautlappen o transplantat	18.71.22↔	Ohrmuschelaufbau, total mit Galealappen
08.63↔	Plastische Rekonstruktion d Augenlids mit Haarfolkt	18.71.23↔	Ohrmuschelaufbau, total mit Knorpeltransplantat
08.64↔	Plast Rekonstruktion d Lids m tarsokonjunktivalem Lp	18.71.24↔	Ohrmuschelaufbau, total mit mikrovaskulärem Lappen
08.69.00↔	So Plast Reko d Lids m Lp o Transplantaten, n.n.bez.	18.71.29↔	Ohrmuschelaufbau, total, sonstige
08.69.10↔	Plastische Rekonstruktion des Augenlids mit Knorpel	18.71.30↔	Implant von allopl Materialien b Aufb e Ohrmuschel
08.69.11↔	Plastische Rekonstruktion d Lids mit allopl Material	18.71.99↔	Ohrmuschelaufbau, sonstige
08.69.12↔	Plast Reko d Lids m Verschiebe u Rotationspl d Lides	18.72↔	Reinsertion eines amputierten Ohres
08.69.13↔	Plast Rekonstruktion des Augenlids mit Oberlidverlängerung	18.79↔	Sonstige plastische Rekonstruktion am äusseren Ohr
08.69.19↔	Plast Reko d Lids m sonstigem Lp o Transplantaten	18.9↔	Sonstige Operation am äusseren Ohr
08.69.99↔	So Plast Reko d Lids m Lp o Transplantaten, So	19.9x.00↔	Sonstige plastische Rekonstruktion am Mittelohr, n.n.bez.
08.70↔	Plastische Rekonstruktion des Augenlids, n.n.bez.	19.9x.10↔	Mikrochirurgische Operationen am Mittelohr, n.n.bez.
08.71↔	D Lidrand umfassende Plast Reko d Lids, Part Tiefe	19.9x.11↔	Verkleinerung einer Radikalhöhle
08.72↔	Sonstige plastische Rekonstruktion d Lids, Part Tiefe	19.9x.12↔	Reko d Mitthres: Reimpl / Reko d hint Gehörgangswand
08.73.00↔	D Ldrnd umfss Plst Rk d Lds, vll Tief, n.n.bz.	19.9x.13↔	Rekonstruktion des Mittelohres
08.73.10↔	Verschiebeplastik der Lidkante	19.9x.14↔	Verschluss einer Mastoid-Fistel
08.73.99↔	D Lidrand umfassende Plast Reko d Lids, volle Tief, So	19.9x.19↔	Mikrochirurgische Operationen am Mittelohr, sonstige
08.74.00↔	Sonstige Plast Reko d Lids, volle Tiefe, n.n.bez.	19.9x.99↔	Sonstige plastische Rekonstruktion am Mittelohr, sonstige
08.74.10↔	Oberlidverlängerung	21.07↔	Stllng e Epstx d Exz v ns Mks u Hauttx an Spt u Lt Nswnd
08.74.99↔	Sonstige Plast Reko d Lids, volle Tiefe, sonstige	21.1↔	Inzision an der Nase
08.82↔	Versorg e Risswund d Lids, D Lidrand umfss, Part Tief	21.30↔	Lokale Exzision und Destr e Läsion an d Nase, n.n.bez.
08.83↔	Sonstige Versorgung e Risswunde d Lids, Part Tiefe	21.31.00↔	Lokale Exzision und Destr e endonas Läsion, n.n.bez.
08.84↔	Vrsrg e Rsswnd d Lds, D Ldrnd umfss, vll Tief	21.31.10↔	Lokale Exzision einer endonasalen Läsion, Zugang endonasal
08.85↔	Sonst Versorgung einer Risswunde des Augenlids, volle Tief	21.31.12↔	Destruktion einer endonasalen Läsion
08.86↔	Rhytidektomie am Unterlid	21.31.19↔	Lokale Exzision einer endonasalen Läsion, sonstige
08.87↔	Rhytidektomie am Oberlid	21.31.99↔	Lokale Exzision und Destr e endonas Läsion, sonstige
08.89.00↔	Sonstige plastische Rekonstruktion des Augenlids, n.n.bez.	21.32.00↔	Exz und lokale Destr e and Läsion an d Nase, n.n.bez.
08.89.10↔	Plast Reko d Lids, medialer o lateraler Lidwinkel	21.32.10↔	Exz und Lok Destr e and Läs an d Nas, nicht hist kontr
08.89.11↔	Plastische Rekonstruktion d Augenlids d Hebung d Augbr	21.32.11↔	Exz und lokale Destr e and Läs an d Nase, hist kontr
08.89.12↔	Plast Reko d Lids d Entf e Fettgewebeprolapses d Orb	21.32.99↔	Exz und lokale Destr e and Läsion an d Nase, sonstige
08.89.13↔	Plast Reko d Lids d Oberflächenbehandlung m Laser	21.4x.00↔	Resektion der Nase, n.n.bez.
08.89.14↔	Plast Reko d Lids d sonstige Oberlidverlängerung	21.4x.10↔	Resektion der Nase, partiell, nicht histographisch kontrolliert
08.89.15↔	Plast Rekonstruktion d Lids d Unterlidverlängerung	21.4x.11↔	Resektion der Nase, partiell, histographisch kontrolliert
08.89.99↔	Sonstige plastische Rekonstruktion des Augenlids, sonstige	21.4x.20↔	Resektion der Nase, subtotal, nicht histographisch kontrolliert
16.98.11↔	Rekonstruktion der Orbitawand mit mikrovaskulärem Lappen	21.4x.21↔	Resektion der Nase, subtotal, histographisch kontrolliert
18.01↔	Perforation des Ohrläppchens	21.4x.30↔	Resektion der Nase, total, nicht histographisch kontrolliert
18.02↔	Inzision am äusseren Gehörgang	21.4x.31↔	Resektion der Nase, total, histographisch kontrolliert
18.09↔	Sonstige Inzision am äusseren Ohr	21.4x.99↔	Sonstige Resektion der Nase
18.21.00↔	Exz e präaur Fistel o e präaur Sinus, n.n.bez.	21.72↔	Offene Reposition einer Nasenfraktur
18.21.10↔	Exz e präaur Fistel o e präaur Sinus, Ni hist kontr	21.83.00↔	Totale plastische Nasenrekonstruktion, n.n.bez.
18.21.11↔	Exz e präaur Fistel o e präaur Sinus, hist kontr	21.83.10↔	Septorhpl m Korr d Knorp o d Kn, m lok autog Tx
18.21.99↔	Exz e präaur Fistel o e präaur Sinus, sonstige	21.83.11↔	Sptrhpl m Krr d Knrp o d Kn,m dst autg Tx,allg o xng Tx
18.29.00↔	Exz oder Destr e and Läsion a äusseren Ohr, n.n.bez.	21.83.12↔	Septorhinoplastik mit Korrektur des Knochens und des Knorpels
18.29.01↔	Destr e Läsion a äusseren Ohr oder im äusseren Gehörg	21.83.20↔	Tot Plast Nasenrekonstruktion m Implant von allopl Mat
18.29.10↔	Exz e and Läs a ässrn Ohr o i ässrn Ghörg, N hst kntr	21.83.99↔	Totale plastische Nasenrekonstruktion, sonstige
18.29.11↔	Exz e and Läs a ässrn Ohr o i ässrn Ghörg, hst kntr	21.84↔	Revision einer Rhinoplastik
18.29.99↔	Exz oder Destr e and Läsion a äusseren Ohr, sonstige	21.85↔	Augmentationsrhinoplastik
18.31.00↔	Radikale Exzision einer Läsion am äusseren Ohr, n.n.bez.	21.86.00↔	Rhinoplastik der Nasenweichteile, n.n.bez.
18.31.10↔	Rd Exz Läs a äus Ohr o i äus Ghörg o Prt Rs d Ohrm,N hst kntr	21.86.10↔	Rhinoplastik der Nasenweichteile, äussere Nase
18.31.11↔	Rd Exz Läs a äus Ohr o i äus Ghörg o Prt Rs d Ohrm,hst kntr	21.86.11↔	Rhinoplastik mit lokalen oder distalen Lappen
18.31.19↔	Radikale Exzision einer Läsion am äusseren Ohr, sonstige	21.86.99↔	Rhinoplastik der Nasenweichteile, sonstige
18.39.00↔	Sonstige Exzision am äusseren Ohr, n.n.bez.	21.87↔	Sonstige Rhinoplastik
18.39.10↔	Resektion d Ohrmuschel, total, nicht hist kontrolliert	21.88.00↔	Sonstige Septumplastik, n.n.bez.
18.39.11↔	Resektion der Ohrmuschel: total, histographisch kontrolliert	21.88.10↔	Septumplastik, Septumunterfütterung
18.39.19↔	Sonstige Resektion der Ohrmuschel, sonstige	21.88.11↔	Sptmpl, Vrschl e Sptmprfrtion m SchleimhVrschieblppn
18.39.99↔	Sonstige Exzision am äusseren Ohr, sonstige	21.88.12↔	Septumplastik, Plastische Korrektur ohne Resektion
18.5↔	Chirurgische Korrektur absteher Ohr	21.88.13↔	Septumplastik, Plastische Korrektur mit Resektion
18.6x.00↔	Rekonstruktion des äusseren Gehörganges, n.n.bez.	21.88.14↔	Sptmpl, Plst Rk d Nsnspt, m lk autg Tx (Austauschplstik)
18.6x.10↔	Erweiterung des äusseren Gehörganges	21.88.15↔	Sptmpl, Plst Rk d Nsnspt, m dst autg Tx, allg o xng Tx
18.6x.20↔	Rekonstruktion eines (bestehenden) äusseren Gehörganges	21.88.99↔	Sonstige Septumplastik, sonstige
18.6x.30↔	Konstruktion eines (nicht bestehenden) äusseren Gehörganges	21.89↔	Sonst plastische Rekonstruktion und Operationen an der Nase
18.6x.99↔	Rekonstruktion des äusseren Gehörganges, sonstige	21.91↔	Lösung von Synechien der Nase
18.71.00↔	Ohrmuschelaufbau, n.n.bez.	24.0↔	Inzision an Zahnfleisch und Alveolarkamm
18.71.10↔	Ohrmuschelaufbau, partiell, n.n.bez.	24.11.00↔	Biopsie am Zahnfleisch, n.n.bez.
18.71.11↔	Ohrmuschelaufbau, partiell mit Gewebeexpander	24.11.10↔	Geschlossene (Nadel-) Biopsie am Zahnfleisch
18.71.12↔	Ohrmuschelaufbau, partiell mit Galealappen	24.11.20↔	Offene Biopsie (mit Inzision) am Zahnfleisch
18.71.13↔	Ohrmuschelaufbau, partiell mit Knorpeltransplantat	24.11.99↔	Biopsie am Zahnfleisch, sonstige
18.71.14↔	Ohrmuschelaufbau, partiell mit mikrovaskulärem Lappen	24.12.00↔	Biopsie an einer Zahnalveole, n.n.bez.

24.12.10↔	Geschlossene (Nadel-) Biopsie an einer Zahnalveole	27.56.50↔	Kleinflächige homologe Hauttransplantation an d Lippe
24.12.20↔	Offene Biopsie (mit Inzision) an einer Zahnalveole	27.56.60↔	Grossflächig homologe Hauttransplantation an die Lippe
24.12.99↔	Biopsie an einer Zahnalveole, sonstige	27.56.99↔	Sonstiges Hauttransplantat an Lippe und Mund, sonstige
24.31↔	Exzision von Läsion oder Gewebe am Zahnfleisch	27.57.00↔	Anbr e gestielt oder fr Lp an Lip und Mund, n.n.bez.
24.5x.00↔	Alveoloplastik, n.n.bez.	27.57.10↔	Anbr e fr mikrovasikanast Transpl an Lip und Mund
24.5x.10↔	Alveoloplastik mit Transplantat	27.57.11↔	Anbringen eines gestielten Fernlappens an Lippe und Mund
24.5x.99↔	Alveoloplastik, sonstige	27.57.99↔	Anbr e gestielt oder fr Lp an Lip und Mund, sonstige
24.7↔	Anbringen einer orthodontischen Apparatur	27.58↔	Rv e gstielt o fr Lp o fr Hauttrnsplntts an Lp u Mnd
24.91.00↔	Extens o Vertiefung d Sulcus buccolab o ling, n.n.bez.	27.59.00↔	Sonstige plastische Rekonstruktion an Lippe und Mund, n.n.bez.
24.91.10↔	Vestibulumplastik	27.59.10↔	Kleinfl temporäres HautRegenerationsgraft an d Lippe
24.91.11↔	Mundbodensenkung	27.59.11↔	Grossflächiges temporäres HautRegenergraft an d Lip
24.91.99↔	Extens o Vertiefung d Sulcus buccolab o ling, So	27.59.20↔	Klfl Weichteildeckung d kult Keratinozyten an d Lippe
25.02↔	Offene Biopsie an der Zunge	27.59.21↔	Grofl Weichteildeckung d kult Keratinozyten an d Lippe
25.2x.14↔	Prt Glsskt, trnsr Zg, Rk m fr mkrvsknst Tx	27.59.30↔	Klfl temp Weichteildeckung d Komb mehr Verf an d Lip
25.2x.24↔	Prt Glsskt, trnsmnd Zg, Rk m fr mkrvsknst Tx	27.59.31↔	Grossflächige temp Weichtd d Komb mehr Verf an d Lip
25.2x.34↔	Pelviglekt, transor Zug, Reko m fr mikrovasikanast Tx	27.59.40↔	So Plast Reko an Lip und Mund m fr mikrovasikanast Tx
25.2x.44↔	Plvglkt, trnsmnd Zg, Rk m fr mkrvsknst Tx	27.59.41↔	Sonstige Plast Reko an Lip und Mund m gestielt Fernl
25.2x.54↔	Pelviglossomekt, Reko m fr mikrovasikanast Tx	27.59.50↔	Lappenstieldurchtrennung nach Hautplastik an der Lippe
25.3x.14↔	Vllst Glsskt, trnsr Zg, Rk m fr mkrvsknst Tx	27.59.60↔	Einsetzen eines Gewebeexpanders an der Lippe
25.3x.24↔	Vllst Glsskt, trnsmnd Zg, Rk m fr mkrvsknst Tx	27.59.99↔	Sonst plastische Rekonstruktion an Lippe und Mund, sonst
25.3x.39↔	Vollständige Pelviglekt, transoraler Zugang, m So Reko	27.61↔	Naht einer Rissverletzung am Gaumen
25.3x.44↔	Vllst Plvglkt, trnsmnd Zg, Rk m fr mkrvsknst Tx	27.62.00↔	Korrektur einer Gaumenspalte, n.n.bez.
25.3x.54↔	Vollst Pelviglossomekt, Reko m fr mikrovasikanast Tx	27.62.10↔	Korrektur einer Gaumenspalte, Kieferplastik
25.4x.14↔	Rd Glsskt, trnsr Zg, Rk m fr mkrvsknst Tx	27.62.11↔	Korrektur einer Gaumenspalte, Kieferplastik mit Osteoplastik
25.4x.24↔	Rd Glsskt, trnsmnd Zg, Rk m fr mkrvsknst Tx	27.62.20↔	Korrektur einer Gaumenspalte, Sekundärop der Kieferspalte
25.4x.34↔	Rd Plvglkt, trnsr Zg, Rk m fr mkrvsknst Tx	27.62.99↔	Korrektur einer Gaumenspalte, sonstige
25.4x.44↔	Rd Plvglkt, trnsmnd Zg, Rk m fr mkrvsknst Tx	27.63.00↔	Revision der Korrektur einer Gaumenspalte, n.n.bez.
25.4x.54↔	Rad Pelviglossomekt, Reko m fr mikrovasikanast Tx	27.63.10↔	Revision der Korrektur einer Gaumenspalte, Kieferplastik
27.1↔	Inzision am Gaumen	27.63.11↔	Rev d Korr e Gaumenspalte, Kieferplastik m Osteopl
27.21.00↔	Biospie am knöchernen Gaumen, n.n.bez.	27.63.20↔	Rv d Krr e Gaumnsplt, Skndärprtion d Kiefersplt
27.21.10↔	Geschlossene (Nadel-) Biopsie am knöchernen Gaumen	27.63.99↔	Revision der Korrektur einer Gaumenspalte, sonstige
27.21.20↔	Offene Biopsie (mit Inzision) am knöchernen Gaumen	27.92↔	Inzision an der Mundhöhle, nicht bezeichnete Struktur
27.21.99↔	Biospie am knöchernen Gaumen, sonstige	27.99↔	Sonstige Operationen in der Mundhöhle
27.22.00↔	Biopsie an Uvula und weichem Gaumen, n.n.bez.	29.12.00↔	Biopsie am Pharynx, n.n.bez.
27.22.10↔	Geschlossene (Nadel-) Biopsie an Uvula und weichem Gaumen	29.12.10↔	Geschlossene (Nadel-) Biopsie am Pharynx
27.22.20↔	Offene Biopsie (mit Inzision) an Uvula und weichem Gaumen	29.12.20↔	Offene Biopsie am Hypopharynx
27.22.99↔	Biopsie an Uvula und weichem Gaumen, sonstige	29.12.30↔	Offene Biopsie am Nasopharynx
27.23.00↔	Biopsie an der Lippe, n.n.bez.	29.12.99↔	Biopsie am Pharynx, sonstige
27.23.10↔	Geschlossene (Nadel-) Biopsie an der Lippe	29.2x.00↔	Exz von branch Zyste oder Rest d Kiempalt, n.n.bez.
27.23.20↔	Offene Biopsie (mit Inzision) an der Lippe	29.2x.10↔	Exzision einer laterale Halszyste
27.23.99↔	Biopsie an der Lippe, sonstige	29.2x.11↔	Exz von branch Zyste o Rest d Kiempalt als sek Eingr
27.24.00↔	Biops in d Mundhöhle, an nicht bez Struktur, n.n.bez.	29.2x.20↔	Operation an Kiemengangsresten, n.n.bez.
27.24.10↔	Gschl(Nd)Biops an Wngnschlh,Mndb u snst Strkt i d Mndhö	29.2x.21↔	Operation an Kiemengangsresten, sekundärer Eingriff
27.24.20↔	Off Biops(m Inzs) Wngnschlh,Mndb u snst Strkt i d Mndhö	29.2x.99↔	Exz von branch Zyste oder Rest d Kiempalt, sonstige
27.24.99↔	Biops in d Mundhöhle, an nicht bez Struktur, sonstige	29.33.12↔	Part Pharyngekt, Reko m fr mikrovasikanast Tx
27.42↔	Ausgedehnte Exzision einer Läsion an der Lippe	29.33.21↔	Tt Phryngkt, Rk m fr mkrvsknst Tx, fr Drmtr o Mgnhchzg
27.43.00↔	Sonst Exzision von Läsion od Gewebe an der Lippe, n.n.bez.	29.4x.12↔	Plst Rk a Phr,m mkrvsk anstmsiertm Tx,Drmt r o Mgnhchzg
27.43.10↔	Sonstige Exz von Läs oder Gew an d Lippe, lokale Exz	29.52↔	Exzision einer branchiogenen Fistel
27.43.99↔	Sonst Exzision von Läsion oder Gewebe an der Lippe, sonst	30.3x.15↔	Vollständige Laryekt, Reko m fr mikrovasikanast Tx
27.44.00↔	Radikale Exzision einer Läsion an der Lippe, n.n.bez.	30.4x.00↔	Radikale Laryngektomie, n.n.bez.
27.44.10↔	Radikale Exz e Läs an d Lip mit histografischer Kontr	30.4x.10↔	Radikale Laryngektomie, mit Pharyngektomie, oh Rekonstrukt
27.44.20↔	Rad Exz e Hautläs d Lip m Tx o Transp von Haut	30.4x.11↔	Rad Laryekt, m Pharyngekt, Reko m lok Schleimhaut
27.44.99↔	Radikale Exzision einer Läsion an der Lippe, sonstige	30.4x.12↔	Rad Laryekt, m Pharyngekt, Reko m Ni vaskul Tx
27.49.00↔	Sonstige Exzision in der Mundhöhle, n.n.bez.	30.4x.13↔	Rad Laryekt, m Pharyngekt, Reko m gestielt reg Lp
27.49.10↔	Exzision an der Wange	30.4x.14↔	Rad Laryekt, m Pharyngekt, Reko m gestielt Lp
27.49.11↔	Exzision am Mundboden	30.4x.15↔	Rad Laryekt, m Pharyngekt, Reko m fr mikrovasikanast Tx
27.49.99↔	Sonstige Exzision in der Mundhöhle, sonstige	30.4x.16↔	Rad Laryekt, m Pharyngekt, Rekonstruktion m fr Darmtr
27.54.00↔	Plastische Rekonstruktion e (angeb) Lipsp, n.n.bez.	30.4x.17↔	Rad Laryekt, m Pharyngekt, Reko m Magenhochzug
27.54.10↔	Lippenplastik einer (angeborenen) Lippenspalte	30.4x.19↔	Rad Laryekt, m Pharyngekt, sonstige Rekonstruktion
27.54.11↔	Sekundäroperation einer (angeborenen) Lippenspalte	30.4x.20↔	Rad Laryekt, m Pharyngekt und Schlddrs, oh Reko
27.54.99↔	Plastische Rekonstruktion e (angeb) Lipsp, sonstige	30.4x.21↔	Rd Lrykt, m Phryngkt u Schlddrs, Rk m lk Schleimh
27.55.00↔	Vollhauttransplantat an Lippe und Mund, n.n.bez.	30.4x.22↔	Rd Lrykt, m Phryngkt u Schlddrs, Rk m N vskl Tx
27.55.10↔	Kleinflächiges Vollhauttransplantat an Lippe und Mund	30.4x.23↔	Rd Lrykt, m Phryngkt u Schlddrs, Rk m gstielt rg Lp
27.55.20↔	Grossflächiges Vollhauttransplantat an Lippe und Mund	30.4x.24↔	Rd Lrykt, m Phryngkt u Schlddrs, Rk m gstielt Lp
27.55.99↔	Vollhauttransplantat an Lippe und Mund, sonstige	30.4x.25↔	Rd Lrykt, m Phryngkt u Schlddrs, Rk m fr mkrvsknst Tx
27.56.00↔	Sonstiges Hauttransplantat an Lippe und Mund, n.n.bez.	30.4x.26↔	Rd Lrykt, m Phryngkt u Schlddrs, Rk m fr Drmtr
27.56.10↔	Kleinflächiges Spalthauttransplantat an Lippe und Mund	30.4x.27↔	Rd Lrykt, m Phryngkt u Schlddrs, Rk m Mgnhchzg
27.56.20↔	Grossflächiges Spalthauttransplantat an Lippe und Mund	30.4x.29↔	Rad Laryekt, m Pharyngekt und Schlddrs, So Reko
27.56.30↔	Kleinflächige heterologe Hauttransplantation an die Lippe	30.4x.99↔	Radikale Laryngektomie, sonstige
27.56.40↔	Grossflächig heterologe Hauttransplantation an die Lippe	31.72↔	Verschluss einer äusseren trachealen Fistel

33.33↔	Pneumoperitoneum für Lungenkollaps	37.99.10↔	Intramyokardiale Stammzelltherapie, n.n.bez.
33.42↔	Verschluss einer Bronchusfistel	37.99.11↔	Intramyok Stammzth oh Anr v Stammzfrakt o kult Verm
34.03↔	Rethorakotomie	37.99.12↔	Intramyok Stammzth m Anr v Stammzfrakt o kult Verm
34.23.00↔	Biopsie an der Brustwand, n.n.bez.	37.99.19↔	Intramyokardiale Stammzelltherapie, sonstige
34.23.10↔	Geschlossene (Nadel-) Biopsie an der Brustwand	37.99.20↔	Operationen bei kongenitalen Anomalien des Herzens, n.n.bez.
34.23.20↔	Offene Biopsie an der Brustwand	37.99.29↔	Operationen bei kongenitalen Anomalien des Herzens, sonstige
34.23.99↔	Biopsie an der Brustwand, sonstige	37.99.30↔	Ligatur eines Herzohres
34.3x.00↔	Exz oder Destr von Läs oder Gew d Mdst, n.n.bez.	37.99.80↔	Reoperation an Herz und Perikard
34.3x.10↔	Exzision von Läsion oder Gewebe des Mediastinums	37.99.99↔	Sonstige Operationen an Herz und Perikard, sonstige
34.3x.20↔	Resektion von Läsion oder Gewebe des Mediastinums, n.n.bez.	39.25.00↔	Aorto-iliaco-femorale Bypass, n.n.bez.
34.3x.21↔	Res von Läs o Gew d Mdst, m Perikardtres und GefErs	39.25.10↔	Aorto-iliaco-femorale Bypass, aortal, n.n.bez.
34.3x.22↔	Rs v Läs o Gw d Mdst, m Lngnrs o Brstwndteilstktion	39.25.11↔	Aorto-iliacale Bypass
34.3x.23↔	Resektion von Läs o Gew d Mdst, m Perikardtres	39.25.12↔	Aorto-femorale Bypass
34.3x.24↔	Resektion von Läs o Gew d Mdst, m prothetischem GefErs	39.25.13↔	Aorto-popliteale Bypass
34.3x.25↔	Resektion von Läs o Gew d Mdst, m Lungenres und GefErs	39.25.14↔	Aorto-crurale Bypass
34.3x.26↔	Res von Läs o Gew d Mdst, m Lungenres und Perikardtres	39.25.19↔	Aorto-iliaco-femorale Bypass, aortal, sonstige
34.3x.27↔	Res von Läs o Gew d Mdst, m Perikardtres und GefErs	39.25.20↔	liaco-femorale Bypass, n.n.bez.
34.3x.28↔	Rs v Läs o Gw d Mdst, m Lngn u Prkrdrts u GfErs	39.25.21↔	Ilio-iliacale Bypass
34.3x.29↔	Resektion von Läsion oder Gewebe des Mediastinums, sonstige	39.25.22↔	Ilio-femorale Bypass
34.3x.30↔	Destruktion von Läsion oder Gewebe des Mediastinums	39.25.23↔	Ilio-popliteale Bypass
34.3x.99↔	Exz oder Destr von Läs oder Gew d Mdst, sonstige	39.25.24↔	Ilio-crurale Bypass
34.4x.00↔	Exzision oder Destr einer Läsion an d Bruw, n.n.bez.	39.25.29↔	liaco-femorale Bypass, sonstige
34.4x.10↔	Exzision einer Läsion an der Brustwand	39.25.30↔	Obturator-Bypass (extraanatomisch)
34.4x.20↔	Teilresektion einer Läsion an der Brustwand, n.n.bez.	39.25.99↔	Aorto-iliaco-femorale Bypass, sonstige
34.4x.21↔	Teilresektion e Läsion an der Brustwand, ohne Rekonstruktion	39.27.00↔	Arteriovenöse Shunt für Hämodialyse, n.n.bez.
34.4x.22↔	Teilresektion einer Läsion an der Brustwand, mit Rekonstruktion	39.27.10↔	AV-Fistel für Hämodialyse
34.4x.30↔	Rs e Läs an d Bruw, kmpltt Rs d Strnms, n.n.bz.	39.27.11↔	AVFistel mit allogenen oder allopl Material f Händi
34.4x.31↔	Res e Läs an d Bruw, komplette Res d Sternums, oh Reko	39.27.99↔	Arteriovenöse Shunt für Hämodialyse, sonstige
34.4x.32↔	Res e Läs an d Bruw, komplette Res d Sternums, m Reko	39.29.00↔	Sonstiger (peripherer) Gefäss-Shunt oder -Bypass, n.n.bez.
34.71↔	Naht einer Brustwandverletzung	39.29.10↔	GefässShunt oder Byp an Aa d unteren Extrem, n.n.bez.
34.72↔	Verschluss einer Thorakostomie	39.29.11↔	Femorofemorale Gefäss-Shunt oder -Bypass
34.73↔	Verschluss anderer Thoraxfisteln	39.29.12↔	Femoropopliteale Gefäss-Shunt oder -Bypass
34.79.00↔	Sonstige plastische Rekonstruktion an der Brustwand, n.n.bez.	39.29.13↔	Femorocrurale Gefäss-Shunt oder -Bypass
34.79.10↔	S Plst Rk an d Brw, sk Vrschl e Thrkt, n.n.bz.	39.29.14↔	Femoropedale Gefäss-Shunt oder -Bypass
34.79.11↔	S Plst Rk an d Brw, sk Vrschl e Thrkt, d Drht	39.29.15↔	Popliteocrurale und popliteopedale Gefäss-Shunt oder -Bypass
34.79.12↔	So Plast Reko an d Bruw, sek Verschl e Thorakot, d PI	39.29.16↔	GefShunt oder Byp an Aa d Unterschenkels und d Fußes
34.79.19↔	So Plast Reko an d Bruw, sek Verschluss e Thorakot, So	39.29.19↔	GefässShunt oder Byp an Aa d unteren Extrem, sonstige
34.79.20↔	So Plast Reko an d Bruw, Stab, offen chir, n.n.bez.	39.29.20↔	Gefäss-Shunt oder Bypass an Arterien der oberen Extremität
34.79.21↔	So Plast Reko an d Bruw, Stab, offen chir, d Draht	39.29.30↔	S (prphrr) GfShnt o Byp, extraanatsch, n.n.bz.
34.79.22↔	So Plast Reko an d Bruw, Stab, offen chir, d PI	39.29.31↔	Subclaviafemorale Gefäss-Shunt oder Bypass
34.79.29↔	So Plast Reko an d Bruw, Stab, offen chir, So	39.29.32↔	Axillofemorale Gefäss-Shunt oder Bypass
34.79.30↔	S Plst Rk an d Brw, off Rp e Strnmfrktr, n.n.bz.	39.29.33↔	Femorofemorale Cross-over-Bypass
34.79.31↔	S Plst Rk an d Brw, off Rp e Strnmfrktr, d Drht	39.29.39↔	So (peripherer) GefShunt o Byp, extraanatomisch, So
34.79.32↔	S Plst Rk an d Brw, off Rp e Strnmfrktr, d PI	39.29.40↔	Gefäss-Shunt oder -Bypass an Venen
34.79.39↔	So Plast Reko an d Bruw, off Rep e Sternumfraktur, So	39.29.80↔	Temporärer intraoperativer Shunt, n.n.bez.
34.79.40↔	So Plast Reko an d Bruw, Knochenplastik und Knochtx	39.29.81↔	Temporärer intraoperativer Shunt, arterioarteriell
34.79.99↔	Sonstige plastische Rekonstruktion an der Brustwand, sonstige	39.29.82↔	Temporärer intraoperativer Shunt, arteriovenös
34.85↔	Implantation eines Zwerchfellschrittmachers	39.29.89↔	Temporärer intraoperativer Shunt, sonstige
34.89.00↔	Sonstige Operationen am Zwerchfell, n.n.bez.	39.29.99↔	Sonstiger (peripherer) Gefäss-Shunt oder -Bypass, sonstige
34.89.10↔	Sonstige Op a Zwerchfell, Inzis (Zwerchfellsplattung)	39.49.00↔	Sonstige Revision nach vaskulärem Eingriff, n.n.bez.
34.89.99↔	Sonstige Operationen am Zwerchfell, sonstige	39.49.10↔	Revision einer Gefäßanastomose
37.31.00↔	Perikardektomie, n.n.bez.	39.49.20↔	Revision eines vaskulären Implantates
37.31.10↔	Perikardektomie, partiell	39.49.21↔	Wechsel eines vaskulären Implantates
37.31.20↔	Perikardektomie, total	39.49.22↔	Entfernung eines vaskulären Implantates
37.31.30↔	Adhäsioolyse am Perikard	39.49.30↔	Ersatz eines kardialen Conduit
37.31.99↔	Perikardektomie, sonstige	39.49.99↔	Sonstige Revision nach vaskulärem Eingriff, sonstige
37.79.00↔	Rev o Verlag v Tasche v kard Vorrichtung, n.n.bez.	39.55↔	Reimplantation eines aberrierenden Nierengefässes
37.79.99↔	Rev o Verlagerung von Tasche von kard Vorrichtung, So	39.59.00↔	Sonstige plastische Rekonstruktion eines Gefässes, n.n.bez.
37.89.00↔	Revision oder Entfernen eines Schrittmachers, n.n.bez.	39.59.10↔	Transposition von Arterien, n.n.bez.
37.89.10↔	Rev e Sm, Defi, Synchronisationssystems o Ereignrek	39.59.11↔	Transposition der extrakraniellen A. vertebralis
37.89.30↔	Revision von Dreikammerschrittmacher, n.n.bez.	39.59.12↔	Transposition von sonstigen extrk Aa an Kopf und Hals
37.89.31↔	Aggregwechs jegl DreikammerSchrittmty, n.n.bez.	39.59.13↔	Transposition von Arterien der oberen Extremität
37.89.39↔	Revision von Dreikammerschrittmacher, sonstige	39.59.14↔	Transposition von thorakalen Arterien
37.89.40↔	Entf von Herzschrm o Resynschrittm, n.n.bez.	39.59.15↔	Transposition der A. gastrica, A. hepatica und A. lienalis
37.89.41↔	Entfernen von Herzschrittmacher	39.59.16↔	Transposition der A. renalis
37.89.42↔	Entfernen von Resynschrittmacher	39.59.17↔	Transposition der A. mesenterica
37.89.49↔	Entf von Herzschrm o Resynschrittm, sonstige	39.59.18↔	Transposition sonstiger viszerale Arterien
37.89.50↔	Entf e Sm, Defi, Synchronisationssystems o Ereignrek	39.59.19↔	Transposition der A. iliaca
37.89.99↔	Revision oder Entfernen eines Schrittmachers, sonstige	39.59.20↔	Transposition von sonstigen abdominalen Arterien
37.99.00↔	Sonstige Operationen an Herz und Perikard, n.n.bez.	39.59.21↔	Transposition von Arterien der unteren Extremität

39.59.29↔	Transposition von Arterien, sonstige	40.22.20↔	Exzision e mamma-internaly Lymphknotens, offen chirurgisch
39.59.30↔	Sonstige Plast Reko von Gef an Kopf und Ha, n.n.bez.	40.22.99↔	Exzision eines mamma-internaly Lymphknotens, sonstige
39.59.31↔	Sonstige plastische Rekonstruktion e intrakr Gefässes	40.23.00↔	Exzision eines axillären Lymphknotens, n.n.bez.
39.59.32↔	Sonstige Plast Rekonstruktion d extrk A. vertebralis	40.23.10↔	Exzision eines axillären Lymphknotens, ohne Markierung
39.59.33↔	So Plast Reko von extrk Aa an Kopf und Ha, So	40.23.11↔	Exz axilläm Lkn,m Rdionkldmark o Farbstrmk(Sent-Lyekt)
39.59.34↔	Sonstige plastische Rekonstruktion der V. jugularis	40.23.99↔	Exzision eines axillären Lymphknotens, sonstige
39.59.39↔	Sonstige Plast Reko von Gef an Kopf und Ha, sonstige	40.24.00↔	Exzision eines inguinalen Lymphknotens, n.n.bez.
39.59.40↔	Sonstige Plast Reko von Gef d ob Extrem, n.n.bez.	40.24.10↔	Exz e inguinalen Lymphkn, offen chir, ohne Markierung
39.59.41↔	Sonstige plastische Rekonstruktion von Aa d ob Extrem	40.24.11↔	Exz inguinln Lkn,o chr,m Rdionkldm o Farbstrmk(Sent-Lyekt)
39.59.42↔	S Plst Rk d V. sbcl, V. axill u V. brchiocphlc	40.24.20↔	Exzision eines inguinalen Lymphknotens, laparoskopisch
39.59.48↔	So Plast Reko von sonstigen tiefen Venen d ob Extrem	40.24.99↔	Exzision eines inguinalen Lymphknotens, sonstige
39.59.49↔	Sonstige Plast Reko von Gef d ob Extrem, sonstige	40.29.00↔	Einfache Exzision einer und lymphatischen Struktur, n.n.bez.
39.59.50↔	Sonstige Plast Reko von thorakalen Gef, n.n.bez.	40.29.10↔	Exzision eines mediastinalen Lymphknotens, n.n.bez.
39.59.51↔	Sonstige plastische Rekonstruktion der thorakalen Aorta	40.29.11↔	Exzision eines mediastinalen Lymphknotens, offen chirurgisch
39.59.52↔	Sonstige plastische Rekonstruktion der A. pulmonalis	40.29.12↔	Exzision eines mediastinalen Lymphknotens, thorakoskopisch
39.59.53↔	Sonstige Plast Reko von thorakalen Aa, sonstige	40.29.19↔	Exzision eines mediastinalen Lymphknotens, sonstige
39.59.54↔	Sonstige plastische Rekonstruktion der V. pulmonalis	40.29.20↔	Exzision eines paraaortalen Lymphknotens
39.59.55↔	Sonstige plastische Rekonstruktion der V. cava superior	40.29.30↔	Exzision eines iliakalen Lymphknotens
39.59.59↔	Sonstige Plast Reko von thorakalen Gef, sonstige	40.29.70↔	Exzision eines Lymphangioms oder Hygroma cysticum
39.59.60↔	Sonstige Plast Rekonstruktion von abd Aa, n.n.bez.	40.29.80↔	Exz mehrerer abd Lymphknstat (mit Leberbiop), n.n.bez.
39.59.61↔	Sonstige plastische Rekonstruktion der abdominalen Aorta	40.29.81↔	Exz mhr abd Lymphknstt (m Lbrbiop), offn chr [StgLpr]t
39.59.62↔	Sonstige plastische Rekonstruktion des Truncus coeliacus	40.29.82↔	Exz mhr abd Lymphknstt (m Lbrbiop), lprsk [StgLprskpie]
39.59.63↔	Sonstige plastische Rekonstruktion der A. gastrica	40.29.89↔	Exz mehrerer abd Lymphknstat (mit Leberbiop), sonstige
39.59.64↔	Sonstige plastische Rekonstruktion A. hepatica	40.29.99↔	Einfache Exzision einer und lymphatischen Struktur, sonst
39.59.65↔	Sonstige plastische Rekonstruktion der A. lienalis	40.3x.00↔	Exzision von regionalen Lymphknoten, n.n.bez.
39.59.66↔	Sonstige plastische Rekonstruktion der A. renalis	40.3x.09↔	Exzision von regionalen Lymphknoten, sonstige
39.59.67↔	Sonstige plastische Rekonstruktion der A. mesenterica	40.3x.10↔	Regionale Lymphadenektomie als selbständ Eingriff, n.n.bez.
39.59.68↔	Sonstige plastische Rekonstruktion der A. iliaca	40.3x.11↔	Regionale Lymphadenektomie als selbständiger Eingriff, zervikal
39.59.69↔	Sonstige Plast Rekonstruktion von abd Aa, sonstige	40.3x.12↔	Regionale Lymphadenektomie als selbständiger Eingriff, axillär
39.59.70↔	Sonstige Plast Rekonstruktion von abd Venen, n.n.bez.	40.3x.13↔	Rg Lymphkt als slbst Engr.praort,plvn,obtrtrsch o Iliakl
39.59.71↔	Sonstige plastische Rekonstruktion der V. cava inferior	40.3x.14↔	Reg Lymphkt als selbst Eingr, inguinal, offen chir
39.59.72↔	Sonstige plastische Rekonstruktion der V. iliaca	40.3x.15↔	Reg Lymphkt als selbst Eingr, inguinale, laparask
39.59.79↔	Sonstige Plast Rekonstruktion von abd Venen, sonstige	40.3x.16↔	Reg Lymphkt als selbst Eingr, mediast und peribr
39.59.80↔	Sonstige Plast Reko von Gef d unteren Extrem, n.n.bez.	40.3x.19↔	Regionale Lymphadenektomie als selbständ Eingriff, sonst
39.59.81↔	Sonstige Plast Rekonstruktion von Aa d unteren Extrem	40.3x.20↔	Regionale Lymphkt i Rahmen e and Eingr, n.n.bez.
39.59.82↔	Sonstige plastische Rekonstruktion der V. femoralis	40.3x.21↔	Regionale Lymphkt i Rahmen e and Eingr, zervikal
39.59.83↔	Sonstige plastische Rekonstruktion der V. poplitea	40.3x.22↔	Regionale Lymphkt i Rahmen e and Eingr, axillär
39.59.88↔	So Plast Reko von sonst tiefen Venen d unteren Extrem	40.3x.23↔	Rg Lymphkt i Rhmn e and Engr, praort, plvn o Iliakl
39.59.89↔	Sonstige Plast Reko von Gef d unteren Extrem, sonstige	40.3x.24↔	Regionale Lymphkt i Rahmen e and Eingr, obturatorisch
39.59.90↔	Sonstige Plast Reko e Gefässes, Venenklappenplastik	40.3x.25↔	Regionale Lymphkt i Rahmen e and Eingr, inguinale
39.59.99↔	Sonstige plastische Rekonstruktion eines Gefässes, sonstige	40.3x.26↔	Reg Lymphkt i Rahmen e and Eingr, mediast und peribr
39.90.00↔	Enstz v prph Gfstnt(s) u MdFreistzng, n.n.bz.	40.3x.29↔	Regionale Lymphkt i Rahmen e and Eingr, sonstige
39.90.10↔	Einsetz von Gefässst i nichtKard Gef, bare Stents	40.40↔	Radikale Neck dissection, n.n.bez.
39.90.11↔	Enstz v Gfässst i NKrd Gef, biorsbrbr Stnt	40.41.00↔	Radikale unilaterale Neck dissection, n.n.bez.
39.90.12↔	Enstz v Gfässst i NKrd Gef, Grsslmng Stnt n.n.bz.	40.41.10↔	Sel (funkt) Neck dissec, supraomohyoid (Reg III)
39.90.13↔	Enstz v Gfässst i NKrd Gef, Grsslmng Stnt ungcvrtd	40.41.11↔	Selektive (funktionelle) Neck dissection, lateral (Region II-IV)
39.90.14↔	Enstz v Gfässst i NKrd Gef, Grsslmng Stnt gcvrtd	40.41.12↔	Sel (funkt) Neck dissec, anterolateral (Reg IIIV)
39.90.15↔	Eins v Gfässst i NKrd Gef,cvrd Stnt(Stntgr)i Nianeurysmtschn Gf	40.41.13↔	Sel (funkt) Neck dissec, posterolateral (Reg IIIV)
39.90.16↔	Eins v Gfässst i nchtkrdial Gef,gcvrtd StntGrfts m bioaktrv Obrfl	40.41.14↔	Selektive (funktionelle) Neck dissection, central (Region VI)
39.90.19↔	Einsetz von Gefässst i nichtKard Gef, sonstige Stents	40.41.20↔	Radikale Neck dissection (inkl. modifiziert)
39.90.30↔	Enstz v übrlng Stnt (>10 cm) i NKrd Gef, n.n.bz.	40.41.21↔	Extended Neck dissection
39.90.31↔	Einsetz v überlange bare Stent (>10 cm) i NiKard Gef	40.41.99↔	Radikale unilaterale Neck dissection, sonstige
39.90.32↔	Enstz v übrlng cvrd Stnt (>10 cm) i NKrd Gef	40.42↔	Radikale bilaterale Neck dissection
39.90.39↔	Einsetz von überlange Stent (>10 cm) i NiKard Gef, So	40.50↔	Radikale Exzision von Lymphknoten, n.n.bez.
40.0↔	Inzision an lymphatischen Strukturen	40.51.00↔	Radikale Exzision von axillären Lymphknoten, n.n.bez.
40.11.00↔	Biopsie an einer lymphatischen Struktur, n.n.bez.	40.51.10↔	Radikale Exz von axillären Lk als selbständiger Eingr
40.11.10↔	Off(Inzs)Biops mdiast,praortln,iliakln o plvnn Lymphkn	40.51.11↔	Radikale Exz von axillären Lk i Rahmen e and Eingr
40.11.11↔	Off(Inzs)Biops zrv,sprklvklärm,axlläm o inguinln Lymphkn	40.51.99↔	Radikale Exzision von axillären Lymphknoten, sonstige
40.11.20↔	Geschlossene [perkutane] [Nadel-] Biopsie von Lymphknoten	40.52.00↔	Radikale Exzision von periaortalen Lymphknoten, n.n.bez.
40.11.99↔	Biopsie an einer lymphatischen Struktur, sonstige	40.52.10↔	Rd Exz v rtrprtn(praort,prk)u plvnn Lk als slbst Engr
40.19.00↔	Sonstige diagn Massnahm an lymphat Strukturen, n.n.bez	40.52.11↔	Rd Exz v rtrprtn(praort,prk)u plvnn Lk i Rhmn e and Engr
40.19.10↔	Präprt v Sztntgr u Sndnmssng i Rhmn d SntnlLymphndktnie	40.52.99↔	Radikale Exzision von periaortalen Lymphknoten, sonstige
40.19.20↔	Intraop Sondm d Rdionkldmark i R d SntnlLymphndktnie	40.53.00↔	Radikale Exzision von iliakalen Lymphknoten, n.n.bez.
40.19.99↔	So diagn Massnahm an lymphat Strukturen, So	40.53.10↔	Radikale Exz von iliakalen Lk als selbständiger Eingr
40.21.00↔	Exzision eines tiefen zervikalen Lymphknotens, n.n.bez.	40.53.11↔	Radikale Exz von iliakalen Lk i Rahmen e and Eingr
40.21.10↔	Exz einzelner Lk u Lymphgefäße, zerv, oh Markierung	40.53.99↔	Radikale Exzision von iliakalen Lymphknoten, sonstige
40.21.11↔	Exz einzl Lk u Lgf,zrv,m Rdionkldmark o Farbstrmk(Sent-Lyekt)	40.54.00↔	Radikale Exzision der Leistengegend, n.n.bez.
40.21.99↔	Exzision eines tiefen zervikalen Lymphknotens, sonstige	40.54.10↔	Radikale Exzision der Leistengegend als selbständiger Eingriff
40.22.00↔	Exzision eines mamma-internaly Lymphknotens, n.n.bez.	40.54.11↔	Radikale Exz d Leistengegend im Rahmen e and Eingr
40.22.10↔	Exzision e mamma-internaly Lymphknotens, thorakoskop	40.54.99↔	Radikale Exzision der Leistengegend, sonstige

40.59.00↔	Radikale Exzision anderer Lymphknoten, n.n.bez.	54.3x.00↔	Exz o Destr von Läs o Gew an Bauchw o Nabel, n.n.bez.
40.59.10↔	Radikale Exz and Lk als selbständiger Eingr, n.n.bez.	54.3x.10↔	Omphalektomie
40.59.11↔	Radikale Exz mediastinaler Lk als selbständiger Eingr	54.3x.19↔	Sonstige Exz von Läsion oder Gew an Bauchw oder Nabel
40.59.12↔	Rad Exz peribronchialer Lk als selbständiger Eingr	54.3x.20↔	Destr von Läsion oder Gewebe an Bauchw oder Nabel
40.59.19↔	Radikale Exz and Lk als selbständiger Eingr, sonstige	54.3x.99↔	Exz o Destr von Läs o Gew an Bauchw o Nabel, sonstige
40.59.20↔	Radikale Exz and Lk i Rahmen e and Eingr, n.n.bez.	54.61↔	Wiederverschluss e postoperativen abdomin Wunddehiszenz
40.59.21↔	Radikale Exz mediastinaler Lk i Rahmen e and Eingr	54.62↔	Verzögerter Verschluss einer granulierenden Abdominalwunde
40.59.22↔	Radikale Exz peribronchialer Lk i Rahmen e and Eingr	54.63.00↔	Sonstige Naht an der Bauchwand, n.n.bez.
40.59.29↔	Radikale Exz and Lk i Rahmen e and Eingr, sonstige	54.63.10↔	Sonstige Nht an d Bauchw, Nht e Verletzung an d Bauchw
40.59.99↔	Radikale Exzision anderer Lymphknoten, sonstige	54.63.99↔	Sonstige Naht an der Bauchwand, sonstige
40.9x.00↔	Sonstige Operationen an lymphatischen Strukturen, n.n.bez.	54.64.00↔	Naht am Peritoneum, n.n.bez.
40.9x.10↔	Anastomose zur Beseitigung eines Lymphödems	54.64.10↔	Nht a Prtn, Nht v Msntrium, Omntm mjs o mns (n Vrltz)
40.9x.20↔	Inzision einer Lymphozele	54.64.99↔	Naht am Peritoneum, sonstige
40.9x.30↔	Drainage eines Lymphödems	54.72↔	Sonstige Rekonstruktion an der Bauchwand
40.9x.40↔	Therapeutische perkutane Punktion einer Lymphozele	54.73↔	Sonstige Rekonstruktion am Peritoneum
40.9x.99↔	Sonstige Operationen an lymphatischen Strukturen, sonstige	54.75↔	Sonstige Rekonstruktion am Mesenterium
45.27↔	Intestinale Biopsie an nicht näher bezeichneter Stelle	54.99.00↔	Sonstige Operationen in der Abdominal-Region, n.n.bez.
48.35.00↔	Lokale Exzision von rektaler Läsion oder Gewebe, n.n.bez.	54.99.30↔	S Op i d AbdRg, Rs v Gw i d Bauchrg o schr Orgnrdrng
48.35.10↔	Lk Schlrs sbk Ez o Vlwz (lkl, Sgm) v rk Läs o Gw edk	54.99.40↔	So Op i d AbdReg, Rev e kutperit Fistel (Kathverwsys)
48.35.11↔	Lk Srs sbk Ez o Vlz lk v rk Läs o Gw, S Zg tr edk mkchir	54.99.41↔	S Op i d AbdRg, Entf o Vrschl e ktrpt Fstl (Kthvwsys)
48.35.20↔	Lokale Thermoablation von rektaler Läsion oder Gewebe	54.99.50↔	So Op i d AbdReg, Anl e temp Bauchwandverschlusses
48.35.21↔	Photodyn Therapie von rektaler Läsion oder Gew	54.99.60↔	Sonstige Operationen in der Abdominal-Region, Lumbotomie
48.35.29↔	Sonstige lokale Destr von rektaler Läsion oder Gewebe	54.99.61↔	Sonstige Operationen in der Abdominal-Region, Relumbotomie
48.35.99↔	Lokale Exzision von rektaler Läsion oder Gewebe, sonstige	54.99.99↔	Sonstige Operationen in der Abdominal-Region, sonstige
48.36↔	[Endoskopische] Polypektomie am Rektum	64.11.00↔	Biopsie am Penis, n.n.bez.
48.79↔	Sonstige Rekonstruktion am Rektum	64.11.10↔	Biopsie am Penis, perkutane (Nadel-) Biopsie
48.81↔	Inzision am Perirektalgewebe	64.11.11↔	Biopsie am Penis, durch Inzision
48.82↔	Exzision von Perirektalgewebe	64.11.99↔	Biopsie am Penis, sonstige
48.93↔	Verschluss einer perirektalen Fistel	64.2↔	Lokale Exzision oder Destruktion einer Läsion am Penis
49.01↔	Inzision eines Perianalabszesses	64.41↔	Naht einer Penisverletzung
49.02↔	Sonstige Inzision am Perianalgewebe	64.43↔	Konstruktion eines Penis
49.03↔	Exzision von Marissen	64.44.00↔	Rekonstruktion des Penis, n.n.bez.
49.04↔	Sonstige Exzision am Perianalgewebe	64.44.10↔	Rekonstruktion des Penis, Streckung des Penischaftes
49.11↔	Anale Fistulotomie	64.44.11↔	Rk d Pns, Kr e pskt Trsp o e vrg Pns (cld pns o brd pns)
49.12↔	Anale Fistulektomie	64.44.99↔	Rekonstruktion des Penis, sonstige
49.39↔	Sonstige lokale Exz oder Destr von Läs oder Gew a Anus	64.45↔	Reimplantation des Penis
49.6↔	Exzision am Anus	64.49↔	Sonstige plastische Rekonstruktion am Penis
49.71↔	Naht einer Verletzung am Anus	65.31↔	Laparoskopische einseitige Ovarrektomie
49.72↔	Cerclage am Anus	65.39↔	Sonstige einseitige Ovarrektomie
49.73↔	Verschluss einer Analfistel	65.41.00↔	Laparoskopische eins Salpingoovarektomie, n.n.bez.
49.79.00↔	Sonstige Rekonstruktion am Analsphinkter, n.n.bez.	65.41.10↔	Laparask eins Ovarrektomie, mit bds Salpingektomie
49.79.10↔	Anteriore Anorektoplastik	65.41.99↔	Laparoskopische einseitige Salpingoovarektomie, sonstige
49.79.11↔	Posteriore sagittale Anorektoplastik	65.49.00↔	Sonstige einseitige Salpingoovarektomie, n.n.bez.
49.79.12↔	Erw Pst sgt Anrkpl m Engrffn n Nchbrgrng	65.49.10↔	Sonstige eins Salpingoovarektomie, m bds Salpingekt
49.79.13↔	Abdper oder sakroabdominoperineale Durchzugsoperation	65.49.99↔	Sonstige einseitige Salpingoovarektomie, sonstige
49.79.14↔	Anoproktoplastik	65.51↔	Sonstiges Entf bd Ovarien während dess op Eingr
49.79.15↔	Sonstige plastische Rekonstruktion b anorektalen Anom	65.53↔	Laparosk Entf von bd Ovarien während dess op Eingr
49.79.99↔	Sonstige Rekonstruktion am Analsphinkter, sonstige	65.61↔	So Entf bd Ovar und Tub uterina während dess op Eingr
50.12↔	Offene Biopsie an der Leber	65.62↔	Sonstiges Entfernen von belassenem Ovar und Tuba uterina
50.14↔	Laparoskopische Leberbiopsie	65.63↔	Laparosk Entf v bd Ovar u Tub uter WAHR dess op Eingr
54.0x.00↔	Inzision an der Bauchwand, n.n.bez.	65.64↔	Laparoskopisches Entf von belassenem Ovar und Tuba uterina
54.0x.10↔	Inzision an d Bauchw, Extraperitoneale Drain d Bauchw	67.11↔	Endozervikale Biopsie
54.0x.99↔	Inzision an der Bauchwand, sonstige	67.12↔	Sonstige zervikale Biopsie
54.11↔	Probeparotomie	67.31↔	Marsupialisation einer Zervixzyste
54.12.00↔	Wiedereröffnung einer kürzlichen Laparotomie, n.n.bez.	67.33↔	Destruktion einer Läsion an der Zervix durch Kryochirurgie
54.12.10↔	Wiedereröffn e kürzlichen Laparot, SecondlookLaparot	70.13↔	Lösung von intraluminalen Adhäsionen der Vagina
54.12.99↔	Wiedereröffnung einer kürzlichen Laparotomie, sonstige	70.24.00↔	Biopsie an der Vagina, n.n.bez.
54.19.00↔	Sonstige Laparotomie, n.n.bez.	70.24.10↔	Perkutane (geschlossene) (Nadel-) Biopsie an der Vagina
54.19.10↔	Sonstige Laparotomie, Laparotomie mit Drainage	70.24.11↔	Prkt (gschl) (Nd) Biops an d Vg m Steuer d bldgb Vrf
54.19.99↔	Sonstige Laparotomie, sonstige	70.24.20↔	Biopsie an der Vagina, durch Inzision
54.21.00↔	Laparoskopie, n.n.bez.	70.24.99↔	Biopsie an der Vagina, sonstige
54.21.10↔	Laparoskopie, Diagnostische Laparoskopie	70.33.00↔	Exzision oder Destruktion einer Läsion an der Vagina, n.n.bez.
54.21.20↔	Laparoskopie, Zugangsweg f Chir (Ther) Interventionen	70.33.10↔	Destruktion einer Läsion an der Vagina, n.n.bez.
54.21.30↔	Laparoskopie, Laparoskopie mit Drainage	70.33.11↔	Destruktion einer Läsion an der Vagina, Kauterisation
54.21.99↔	Laparoskopie, sonstige	70.33.12↔	Destruktion einer Läsion an der Vagina, Elektrokoagulation
54.22.00↔	Biopsie an Bauchwand oder Nabel, n.n.bez.	70.33.13↔	Destruktion einer Läsion an der Vagina, Laserkoagulation
54.22.10↔	Geschlossene [Nadel-] Biopsie an Bauchwand oder Nabel	70.33.14↔	Destruktion einer Läsion an der Vagina, Kryokoagulation
54.22.20↔	Offene Biopsie an Bauchwand oder Nabel	70.33.99↔	Exzision oder Destruktion einer Läsion an der Vagina, sonstige
54.22.99↔	Biopsie an Bauchwand oder Nabel, sonstige	70.71↔	Naht einer Vaginaverletzung
54.23↔	Biopsie am Peritoneum	70.79.00↔	Sonstige Plast Rekonstruktion an d Vagina, n.n.bez.

70.79.10↔	Sonstige vaginale Kolporrhaphie mit Beckenbodenplastik	77.46.99↔	Knochenbiopsie an der Patella, sonstige
70.79.99↔	Sonstige plastische Rekonstruktion an der Vagina, sonstige	77.47.00↔	Knochenbiopsie an Tibia und Fibula, n.n.bez.
71.01↔	Lösung von Adhäsionen an der Vulva	77.47.10↔	Knochenbiopsie an Tibia und Fibula, Perkutane (Nadel-) Biopsie
71.09↔	Sonstige Inzision an Vulva und Perineum	77.47.20↔	Knochenbiopsie an Tibia und Fibula, Offene Knochenbiopsie
71.11.00↔	Biopsie an der Vulva, n.n.bez.	77.47.99↔	Knochenbiopsie an Tibia und Fibula, sonstige
71.11.10↔	Perkutane (geschlossene) (Nadel-) Biopsie an der Vulva	77.48.00↔	Knochenbiopsie an Tarsalia und Metatarsalia, n.n.bez.
71.11.11↔	Prkt (gschl) (Nd) Biops an d Vlv m Steuer d bldgb Vrf	77.48.10↔	Knochbiops an Tarsal und Metatars, Perkut (Nad) Biops
71.11.20↔	Biopsie an der Vulva durch Inzision	77.48.20↔	Knochbiops an Tarsalia und Metatars, Offene Knochbiops
71.11.99↔	Biopsie an der Vulva, sonstige	77.48.99↔	Knochenbiopsie an Tarsalia und Metatarsalia, sonstige
71.22↔	Inzision einer Bartholin-Drüse (Zyste)	77.49.00↔	Knochbiops an and näher bez Kn, auss Gschk, n.n.bez.
71.23↔	Marsupialisation einer Bartholin-Drüse (Zyste)	77.49.20↔	Knbp a and näh bz Kn, au Gk, Knbp an d Ws Prk (Nd) Bp
71.24↔	Exzision oder andere Destruktion einer Bartholin-Drüse (Zyste)	77.49.21↔	Knbp an and näh bz Kn, au Gschk, Knbp an d Ws, Off Knbp
71.29↔	Sonstige Operationen an einer Bartholin-Drüse	77.49.40↔	Knbp a and näh bz Kn, au Gk, Knbp an Pl d Fs Prk (Nd) Bp
71.3↔	Sonst lokale Exzision o Destr an Vulva und Perineum	77.49.41↔	Knbp a and näh bz Kn, au Gk, Knbp an Phl d Fs, Off Knbp
71.62↔	Totale Vulvektomie	77.49.90↔	Knchbiops an and näh bz Kn, auss Gschk, Prkt (Nd) Biops
71.73↔	Konstruktion des Introitus vaginae	77.49.91↔	Knchbiops an and näh bz Kn, auss Gschk, Off Knchbiops
71.79↔	Sonstige plastische Rekonstruktion an Vulva und Perineum	77.49.99↔	Knochiops an and näher bez Kn, auss Gschk, sonstige
71.8↔	Sonstige Operationen an der Vulva	77.91.11↔	Totale Resektion einer Rippe
76.46.10↔	So Reko an and Gschk m mikrovaskanast Transplantat	77.91.12↔	Totale Resektion einer Halsrippe
76.5x.00↔	Temporomandibuläre Arthroplastik, n.n.bez.	77.91.13↔	Totale Resektion des Sternums
76.5x.10↔	Kondylektomie am Kiefergelenk mit Rekonstruktion	80.13.00↔	Sonstige Arthrotomie des Handgelenks, n.n.bez.
76.5x.19↔	Sonstige Kondylektomie am Kiefergelenk	80.13.10↔	Arthr Arthrot d Handgelenkes, Gelenkspülung mit Drain
76.5x.20↔	Diskoplastik am Kiefergelenk mit Rekonstruktion	80.13.11↔	Arthr Arthrot d Handgelenkes, Entf freier Gelenkkörper
76.5x.29↔	Sonstige Diskoplastik am Kiefergelenk	80.13.12↔	Arthr Arthrot d Handgel, Einl oder Entf e Medträg
76.5x.30↔	Exst d Disc articul a Kiefergelenk mit Rekonstruktion	80.13.20↔	Arthrot des Handgelenkes, Gelenkspülung mit Drainage
76.5x.39↔	Sonstige Exstirpation d Discus articul a Kiefergelenk	80.13.21↔	Arthrot d Handgelenkes, Entfernung freier Gelenkkörper
76.5x.40↔	Resektion am Tuberculum articulare des Kiefergelenks	80.13.99↔	Sonstige Arthrotomie des Handgelenks, sonstige
76.5x.41↔	Plastische Rekonstruktion am Kiefergelenk	80.73.00↔	Synovektomie am Handgelenk, n.n.bez.
76.5x.42↔	Glnkstblsierng (bwngngseinschränkd) d Kiefrgl	80.73.10↔	Arthroskopische Synovektomie am Handgelenk
76.5x.50↔	Arthr Entfernung e freien Gelenkkörpers a Kiefergelenk	80.73.20↔	Offene Synovektomie am Handgelenk
76.5x.59↔	Sonstige Entf e freien Gelenkkörpers a Kiefergelenk	80.73.99↔	Synovektomie am Handgelenk, sonstige
76.5x.60↔	Implantation einer Endoprothese am Kiefergelenk	80.81.00↔	So Lok Exz o Destr e Gelläs an d Schult, n.n.bez.
76.5x.61↔	Wechsel einer Endoprothese am Kiefergelenk	80.81.10↔	Débridement am Humeroglenoidalgelenk
76.5x.90↔	So temporomandibuläre Arthropl o Diskopl a Kiefergel	80.81.11↔	Zystenexstirpation am Humeroglenoidalgelenk
76.5x.99↔	Temporomandibuläre Arthroplastik, sonstige	80.81.19↔	Sonstige lokale Exz oder Destr a Humeroglenoidalgelenk
76.63.00↔	Osteoplastik [Osteotomie] am Corpus mandibulae, n.n.bez.	80.81.20↔	Débridement am Akromioklavikulargelenk
76.63.10↔	Ostpl [Ost] i stl Alv o m frntrt Kntsdtrg d Md o Dstrk	80.81.21↔	Zystenexstirpation am Akromioklavikulargelenk
76.63.11↔	Ostpl [Ost] i frnt Alvkr o m Kntdrcht a hr Mdst o Dstrk	80.81.29↔	Sonstige lokale Exzision oder Destr a Akromioklavikgel
76.63.12↔	Osteoplastik [Osteotomie] zur Kinnverlagerung ohne Distraktion	80.81.99↔	So Lok Exz o Destr e Gelläs an d Schult, So
76.63.20↔	Verlag d Alveolarfortsatzes d hor Distrak na Osteot	80.82.00↔	Sonstige Lok Exz oder Destr e Gelläs a Ellb, n.n.bez.
76.63.21↔	Verlagerung d Mand d Distrak na Osteot i hor Mandast	80.82.10↔	Arthr lokale Exz oder Destr e Gelenkläsion a Ellb
76.63.99↔	Osteoplastik [Osteotomie] am Corpus mandibulae, sonstige	80.82.11↔	Débridement am Ellenbogengelenk
76.64↔	Sonstige orthognathische Chirurgie an der Mandibula	80.82.12↔	Zystenexstirpation am Ellbogengelenk
77.40.00↔	Knochenbiopsie, ohne Angabe der Lokalisation, n.n.bez.	80.82.99↔	Sonstige Lok Exz oder Destr e Gelläs a Ellb, sonstige
77.40.10↔	Knochbiops, ohne Ang d Lok, Perkutane (Nadel) Biops	80.83.00↔	Sonstige Lok Exz oder Destr e Gelläs a Hdgel, n.n.bez.
77.40.20↔	Knochbiops, ohne Ang d Lokalisation, Offene Knochbiops	80.83.10↔	Arthr lokale Exz oder Destr e Gelläs a Handgelenk
77.40.99↔	Knochenbiopsie, ohne Angabe der Lokalisation, sonstige	80.83.11↔	Débridement am Handgelenk
77.41.00↔	Knochbiops von Skap, Klav, Rip und Sternum, n.n.bez.	80.83.12↔	Zystenexstirpation am Handgelenk
77.41.10↔	Knchbiops v Skp, Klv, Rp u Strn, Prkt (Nd) Biops	80.83.99↔	Sonstige Lok Exz oder Destr e Gelläs a Hdgel, sonstige
77.41.20↔	Knochbiops von Skap, Klav, Rip u Stern, Off Knochbiops	80.84.00↔	So Lok Exz o Destr e Gelläs an Hand und Fing, n.n.bez.
77.41.99↔	Knochbiops von Skap, Klav, Rip und Sternum, sonstige	80.84.10↔	Debridement an Gelenken der Handwurzel
77.42.00↔	Knochenbiopsie am Humerus, n.n.bez.	80.84.20↔	Debridement an sonstigen Gelenken der Hand und Finger
77.42.10↔	Knochenbiopsie am Humerus, Perkutane (Nadel-) Biopsie	80.84.99↔	So Lok Exz o Destr e Gelläs an Hand und Fing, So
77.42.20↔	Knochenbiopsie am Humerus, Offene Knochenbiopsie	80.85.00↔	Sonstige Lok Exz o Destr e Gelläs an d Hüfte, n.n.bez.
77.42.99↔	Knochenbiopsie am Humerus, sonstige	80.85.10↔	Arthr lokale Exz oder Destr e Gelenkläsion an d Hüfte
77.43.00↔	Knochenbiopsie an Radius und Ulna, n.n.bez.	80.85.11↔	Débridement am Hüftgelenk
77.43.10↔	Knbiopsie an Radius und Ulna, Perkutane (Nadel-) Biopsie	80.85.12↔	Zystenexstirpation am Hüftgelenk
77.43.20↔	Knochenbiopsie an Radius und Ulna, Offene Knochenbiopsie	80.85.99↔	Sonstige Lok Exz o Destr e Gelläs an d Hüfte, sonstige
77.43.99↔	Knochenbiopsie an Radius und Ulna, sonstige	80.86.00↔	Sonstige Lok Exz oder Destr e Gelläs a Knie, n.n.bez.
77.44.00↔	Knochenbiopsie an Karpalia und Metakarpalia, n.n.bez.	80.86.10↔	Arthr lokale Exzision oder Destruktion a Kniegelenk
77.44.10↔	Knochbiops an Karpal und Metakarp, Perkut (Nad) Biops	80.86.11↔	Débridement am Kniegelenk
77.44.20↔	Knochbiops an Karpal und Metakarp, Offene Knochbiops	80.86.12↔	Zystenexstirpation am Kniegelenk
77.44.99↔	Knochenbiopsie an Karpalia und Metakarpalia, sonstige	80.86.13↔	Exzision eines Meniskusganglions am Kniegelenk
77.45.00↔	Knochenbiopsie am Femur, n.n.bez.	80.86.99↔	Sonstige Lok Exz oder Destr e Gelläs a Knie, sonstige
77.45.10↔	Knochenbiopsie am Femur, Perkutane (Nadel-) Biopsie	80.87.00↔	Sonstige Lok Exz o Destr e Gelläs a Sg, n.n.bez.
77.45.20↔	Knochenbiopsie am Femur, Offene Knochenbiopsie	80.87.10↔	Arthr Lok Exz o Destr e Gelläs a oberen Sprunggelenk
77.45.99↔	Knochenbiopsie am Femur, sonstige	80.87.11↔	Débridement am oberen Sprunggelenk
77.46.00↔	Knochenbiopsie an der Patella, n.n.bez.	80.87.12↔	Zystenexstirpation am oberen Sprunggelenk
77.46.10↔	Knochenbiopsie an der Patella, Perkutane (Nadel-) Biopsie	80.87.19↔	Sonstige Lok Exz o Destr e Gelläs a ob Sprunggelenk
77.46.20↔	Knochenbiopsie an der Patella, Offene Knochenbiopsie	80.87.20↔	Arthr Lok Exz o Destr e Gelläs a unteren Sprunggelenk

80.87.21↔	Débridement am unteren Sprunggelenk	80.99.31↔	Sonstige Exzision an der Symphyse
80.87.22↔	Zystenexstirpation am unteren Sprunggelenk	80.99.90↔	Arthr Exzision an einem Gelenk an and bez Lokalisation
80.87.29↔	Sonstige Lok Exz o Destr e Gelläs a unteren Sg	80.99.91↔	Entn e Knorpeltx an e Gel an and bez Lokalisation
80.87.99↔	Sonstige Lok Exz o Destr e Gelläs a Sg, sonstige	80.99.99↔	Sonstige Exz an e Gel an and bez Lok, sonstige
80.88.00↔	So Lok Exz o Destr e Gelläs an Fuss u Zehen, n.n.bez.	81.93.00↔	Naht an Kapsel oder Ligament der oberen Extremitäten, n.n.bez.
80.88.10↔	Arthr lokale Exz oder Destr e Gelläs an Fuss und Zehen	81.93.10↔	Naht des Bandapparates der Klavikula
80.88.20↔	Débridement am Metatarsophalangealgelenk	81.93.20↔	Naht des radioulnaren Ringbandes
80.88.21↔	Zystenexstirpation am Metatarsophalangealgelenk	81.93.21↔	Naht des distalen radioulnaren Bandapparates
80.88.29↔	Sonstige Lok Exz oder Destr a Metatarsgel	81.93.30↔	Nht an Kaps o Lig d ob Extrem, Handwur und Mitthand
80.88.30↔	Débridement an Zehengelenken	81.93.99↔	Naht an Kapsel o Ligament der oberen Extremitäten, sonst
80.88.40↔	Débridement am Iliosakralgelenken	82.02↔	Myotomie an der Hand
80.88.50↔	Zystenexstirpation an sonstigen Gel von Fuss und Zehen	82.04↔	Inzision und Drainage von Palmar- oder Thenarraum
80.88.59↔	So Lok Exz o Destr an sonstigen Gel von Fuss und Zehen	82.09.00↔	Sonstige Inzision an den Weichteilen der Hand, n.n.bez.
80.88.99↔	So Lok Exz o Destr e Gelläs an Fuss und Zehen, So	82.09.10↔	S Inzs an D Weicht d Hnd, Shnnfchsplntng an d Hnd
80.89.00↔	So Lok Exz o Destr e Gelläs an and bez Lok, n.n.bez.	82.09.99↔	Sonstige Inzision an den Weichteilen der Hand, sonstige
80.89.20↔	Arthr lokale Exz oder Destr e Gelläs a Iliosgel	82.11.00↔	Tenotomie der Hand, n.n.bez.
80.89.21↔	Débridement am Iliosakralgelenk	82.11.10↔	Tenotomie der Hand, Handgelenk, perkutan
80.89.22↔	Zystenexstirpation am Iliosakralgelenk	82.11.11↔	Tenotomie der Hand, Finger, perkutan
80.89.29↔	Sonstige lokale Exzision oder Destr a Iliosakralgelenk	82.11.20↔	Tenotomie der Hand, offen chirurgisch
80.89.41↔	Débr einer Gelenksläsion an and bez Lokalisation	82.11.99↔	Tenotomie der Hand, sonstige
80.89.42↔	Zystenexstirpation an Gelenken and bez Lokalisation	82.12↔	Fasziotomie der Hand
80.89.99↔	So Lok Exz o Destr e Gelläs an and bez Lok, So	82.19.00↔	Sonstige Durchtrennung von Weichteilen der Hand, n.n.bez.
80.90.00↔	Sonstige Exzision an einem Gelenk, n.n.bez.	82.19.10↔	So Durchtr v Weichteilen d Hand, Durchtr v Mn d Hand
80.90.10↔	Arthroskopische Exzision an einem Gelenk	82.19.99↔	Sonstige Durchtrennung von Weichteilen der Hand, sonstige
80.90.99↔	Sonstige Exzision an einem Gelenk, sonstige	82.21↔	Exzision einer Läsion an einer Sehnscheide der Hand
80.91.00↔	Sonstige Exzision an der Schulter, n.n.bez.	82.29↔	Exzision einer anderen Läsion an den Weichteilen der Hand
80.91.10↔	Arthroskopische Exzision am Humeroglenoidalgelenk	82.35.00↔	Sonstige Fasziektomie der Hand, n.n.bez.
80.91.11↔	Sonstige Exzision am Humeroglenoidalgelenk	82.35.10↔	Fasziektomie der Hohlhand
80.91.20↔	Arthroskopische Exzision am Akromioklavikulargelenk	82.35.11↔	Fasziektomie der Hand und Finger mit Neurolyse
80.91.21↔	Sonstige Exzision am Akromioklavikulargelenk	82.35.12↔	Faszieekt d Hand und Fing m Neurolyse und Arteriolelyse
80.91.30↔	Entnahme eines Knorpeltransplantates an der Schulter	82.35.13↔	Fasziektomie der Hand und Finger mit Arthrolyse
80.91.99↔	Sonstige Exzision an der Schulter, sonstige	82.35.99↔	Sonstige Fasziektomie der Hand, sonstige
80.92.00↔	Sonstige Exzision am Ellbogen, n.n.bez.	82.36↔	Sonstige Myektomie der Hand
80.92.10↔	Arthroskopische Exzision am Ellbogen	82.39.00↔	Sonstige Exzision von Weichteilen der Hand, n.n.bez.
80.92.11↔	Entnahme eines Knorpeltransplantates am Ellbogengelenk	82.39.10↔	So Exz v Weicht d Hand, Exz v Sehnscheiden d Hand
80.92.99↔	Sonstige Exzision am Ellbogen, sonstige	82.39.99↔	Sonstige Exzision von Weichteilen der Hand, sonstige
80.93.00↔	Sonstige Exzision am Handgelenk, n.n.bez.	82.45↔	Sonstige Naht an einer anderen Sehne der Hand
80.93.10↔	Arthroskopische Exzision am Handgelenk	82.46.00↔	Naht an Muskel oder Faszie der Hand, n.n.bez.
80.93.11↔	Entnahme eines Knorpeltransplantates am Handgelenk	82.46.10↔	Naht an einer Faszie der Hand
80.93.12↔	Resektion des Discus triangularis am Handgelenk	82.46.20↔	Naht an einem Muskel der Hand
80.93.99↔	Sonstige Exzision am Handgelenk, sonstige	82.46.99↔	Naht an Muskel oder Faszie der Hand, sonstige
80.94↔	Sonstige Exzision an Hand- und Fingergelenk	82.52↔	Verkürzung einer Sehne der Hand
80.95.00↔	Sonstige Exzision am Hüftgelenk, n.n.bez.	82.53↔	Reinsertion einer Sehne der Hand
80.95.10↔	Arthroskopische Exzision am Hüftgelenk	82.54↔	Reinsertion eines Muskels der Hand
80.95.11↔	Entnahme eines Knorpeltransplantates am Hüftgelenk	82.55↔	Sonstige Längenänderung an Muskel oder Sehne der Hand
80.95.99↔	Sonstige Exzision am Hüftgelenk, sonstige	82.56↔	Sonstiger Transfer oder Transplantation einer Sehne der Hand
80.96.00↔	Sonstige Exzision am Knie, n.n.bez.	82.58↔	Sonstiger Transfer oder Transplantation eines Handmuskels
80.96.10↔	Arthroskopische Exzision am Kniegelenk	82.59↔	Sonstige Transposition eines Handmuskels
80.96.20↔	Entnahme e Knorpeltransplantates a Kniegelenk, arthr	82.72.00↔	Plast Op an d Hand m M o FaszTransplantat, n.n.bez.
80.96.21↔	Entn e Knorpeltransplantates a Kniegelenk, offen chir	82.72.10↔	Plastische Op m M o FaszTransplantat an e Fing
80.96.99↔	Sonstige Exzision am Knie, sonstige	82.72.11↔	Plast Op m M o FaszTransplantat an sonst Teil d Hand
80.97.00↔	Sonstige Exzision am Sprunggelenk, n.n.bez.	82.72.99↔	Plast Op an d Hand m M o FaszTransplantat, sonstiges
80.97.10↔	Arthroskopische Exzision am oberen Sprunggelenk	82.79↔	Plastische Op an d Hand m and Transplantat o Implant
80.97.11↔	Sonstige Exzision am oberen Sprunggelenk	82.82↔	Plastische Rekonstruktion einer Spalthand
80.97.20↔	Arthroskopische Exzision am unteren Sprunggelenk	82.83↔	Plastische Rekonstruktion bei Makrodaktylie
80.97.21↔	Sonstige Exzision am unteren Sprunggelenk	82.85↔	Sonstige Tenodese an der Hand
80.97.30↔	Entnahme eines Knorpeltransplantates am Sprunggelenk	82.86.00↔	Sonstige Tenoplastik an der Hand, n.n.bez.
80.97.99↔	Sonstige Exzision am Sprunggelenk, sonstige	82.86.10↔	Tenoplastik von Beugesehnen der Hand
80.98.00↔	Sonstige Exzision an Fuss- und Zehengelenk, n.n.bez.	82.86.11↔	Schaffung eines Transplantaters für Sehnen an der Hand
80.98.10↔	Arthroskopische Exzision an Fuss- und Zehengelenken	82.86.12↔	Revision (ohne Wechsel) e Sehnenimplantates an d Hand
80.98.11↔	Sonstige Exzision am Metatarsophalangealgelenk	82.86.13↔	Wechsel eines Sehnenimplantates an der Hand
80.98.12↔	Sonstige Exzision an sonstigen Fussgelenken	82.86.99↔	Sonstige Tenoplastik an der Hand, sonstige
80.98.13↔	Sonstige Exzision an Zehengelenken	82.89.00↔	Sonstige plastische Operationen an der Hand, n.n.bez.
80.98.99↔	Sonstige Exzision an Fuss- und Zehengelenk, sonstige	82.89.10↔	Sehnscheidenplastik an der Hand
80.99.00↔	Sonstige Exz an e Gel an and bez Lok, n.n.bez.	82.89.11↔	Knöcherner Ref von Bänder d Handwur und Mitthand
80.99.10↔	Arthroskopische Exzision am Sternoklavikulargelenk	82.89.12↔	Knöcherner Refixation von sonstigen Bänder der Hand
80.99.11↔	Sonstige Exzision am Sternoklavikulargelenk	82.89.13↔	Glübgreifnd Weichteildstrktion b kng Anm d Hnd
80.99.20↔	Arthroskopische Exzision am Iliosakralgelenk	82.89.14↔	Radialisation bei kongenitalen Anomalien der Hand
80.99.21↔	Sonstige Exzision am Iliosakralgelenk	82.89.15↔	Rs v Schnürrngn m pltschr Rk b kng Anm d Hnd
80.99.30↔	Arthroskopische Exzision an der Symphyse	82.89.16↔	Transfer einer Zehe als Fingersatz

82.89.99↔	Sonstige plastische Operationen an der Hand, sonstige	84.3x.99↔	Revision eines Amputationsstumpfes, sonstige
83.43.00↔	Exzision von Muskel oder Faszie zur Transplantation, n.n.bez.	84.91↔	Amputation, n.n.bez.
83.43.10↔	Entnahme eines myokutanen Lappens zur Transplantation	85.0x.00↔	Inzision an der Mamma, n.n.bez.
83.43.11↔	Entn e osteom o osteofasz Lp zur Transplantation	85.0x.10↔	Inzis an d Mamma mit Durchdr d Kapsel b Mammoprothese
83.43.12↔	Entn e sonst Lappentx m mikrovask Anast aus M o Fasz	85.0x.11↔	Inzision an der Mamma, ohne weitere Massnahmen
83.43.99↔	Exzision von Muskel oder Faszie zur Transplantation, sonstige	85.0x.99↔	Inzision an der Mamma, mit sonstigen weiteren Massnahmen
83.82.00↔	Muskel- oder Faszientransplantation, n.n.bez.	85.12↔	Offene Biopsie an der Mamma
83.82.10↔	Faszientransplantation, Kopf und Hals	85.20↔	Exzision oder Destruktion von Mammagewebe, n.n.bez.
83.82.11↔	Faszientransplantation, Schulter und Axilla	85.21.00↔	Lokale Exzision einer Läsion an der Mamma, n.n.bez.
83.82.12↔	Faszientransplantation, Oberarm und Ellenbogen	85.21.10↔	Lok Exz e Läs an d Mamma, ohne axilläre Lymphkett
83.82.13↔	Faszientransplantation, Unterarm	85.21.11↔	Lok Exz e Läs an d Mamma, mit axillärer Lymphkett
83.82.14↔	Faszientransplantation, Brustwand, Bauch und Rücken	85.21.99↔	Lokale Exzision einer Läsion an der Mamma, Sonstige
83.82.15↔	Fasztx, Leisten und Genitalregion und Gesäss	85.22.00↔	Quadrantenresektion der Mamma, n.n.bez.
83.82.16↔	Faszientransplantation, Untere Extremität	85.22.10↔	Quadrantenres der Mamma, ohne axilläre Lymphadenektomie
83.82.19↔	Faszientransplantation, Andere Lokalisation	85.22.11↔	Quadrantenres der Mamma, m axillärer Lymphadenektomie
83.82.20↔	Transplantation e lok M oder Faszlap, Kopf und Ha	85.22.99↔	Quadrantenresektion der Mamma, Sonstige
83.82.21↔	Transplantation e lok M o Faszlap, Schult und Axilla	85.23.00↔	Subtotale Mastektomie, n.n.bez.
83.82.22↔	Transplantation e lok M o Faszlap, Oberarm und Ellb	85.23.10↔	Subtotale Mastektomie, ohne axilläre Lymphadenektomie
83.82.23↔	Transplantation e lok Muskel oder Faszlap, Unterarm	85.23.11↔	Subtotale Mastektomie, mit axillärer Lymphadenektomie
83.82.24↔	Tx e lok M o Faszlap, Bruw, Bauch und Rücken	85.23.12↔	Subtotale Mastekt b Gynäkonomie, oh axilläre Lymphkett
83.82.25↔	Tx e lok M o Faszlap, Leist und Genreg und Gesäss	85.23.13↔	Subtotale Mastekt b Gynäkonomie, m axillärer Lymphkett
83.82.26↔	Transplantation e lok M oder Faszlap, Untere Extrem	85.23.99↔	Subtotale Mastektomie, sonstige
83.82.29↔	Transplantation e lok Muskel oder Faszlap, And Lok	85.24↔	Exzision von ektopischem Mammagewebe
83.82.30↔	Transplantation e osteom o osteofasz Lp, Kopf und Ha	85.25↔	Exzision einer Brustwarze
83.82.31↔	Tx e osteom o osteofasz Lp, Schult und Axilla	85.31↔	Einseitige Mammareduktionsplastik
83.82.32↔	Transplantation e osteom o osteofasz Lp, Oba und Ellb	85.32↔	Beidseitige Mammareduktionsplastik
83.82.33↔	Transplantation e osteom o osteofasz Lp, Unterarm	85.33↔	Eins subkutane Mastektomie mit glz Prothesenimplantat
83.82.34↔	Tx e osteom o osteofasz Lp, Bruw, Bauch und Rücken	85.34↔	Sonstige einseitige subkutane Mastektomie
83.82.35↔	Tx e osteom o osteofasz Lp, Leist u Genreg u Gesäss	85.35↔	Bds subkutane Mastektomie mit glz Prothesenimplantat
83.82.36↔	Transplantation e osteom o osteofasz Lp, Untere Extrem	85.36↔	Sonstige beidseitige subkutane Mastektomie
83.82.39↔	Transplantation e osteom o osteofasz Lp, And Lok	85.41↔	Einseitige einfache Mastektomie
83.82.40↔	Tx e snst Lppntx m mkrvsk Anst aus M o Fsz, Kpf u H	85.42↔	Beidseitige einfache Mastektomie
83.82.41↔	Tx e snst Lppntx m mkrvsk Anst aus M o Fsz, Schl u Axll	85.43↔	Einseitige modifizierte radikale Mastektomie
83.82.42↔	Tx e snst Lppntx m mkrvsk Anst aus M o Fsz, Ob u Ellb	85.44↔	Beidseitige modifizierte radikale Mastektomie
83.82.43↔	Tx e snst Lppntx m mkrvsk Anst aus M o Fsz, Unt	85.45.00↔	Einseitige radikale Mastektomie, n.n.bez.
83.82.44↔	Tx e so Lppntx m mkrvsk Anst aus M o Fsz, Brw, Bauch u Rückn	85.45.10↔	Ens Rd Mstkt oh Brstwndteilrsktion, oh Lymphkt
83.82.45↔	Tx e so Lppntx m mkrvsk Anst aus M o Fsz, Leist u Gnrg u Gsäß	85.45.11↔	Ens Rd Mstkt m Brstwndteilrsktion, oh Lymphkt
83.82.46↔	Tx e snst Lppntx m mkrvsk Anst aus M o Fsz, Unt Extrem	85.45.12↔	Ens Rd Mstkt oh Brstwndteilrsktion, m Lymphkt
83.82.47↔	Tx e snst Lppntx m mkrvsk Anst aus M o Fsz, And Lk	85.45.13↔	Eins Rad Mastekt m Brustwandteilresektion, m Lymphkett
83.82.99↔	Muskel- oder Faszientransplantation, sonstige	85.45.99↔	Einseitige radikale Mastektomie, sonstige
84.00↔	Amputation an der oberen Extremität, n.n.bez.	85.46↔	Beidseitige radikale Mastektomie
84.01↔	Amput und Exartikulation an e Finger (ausgen a Daum)	85.47↔	Einseitige erweiterte radikale Mastektomie
84.02↔	Amputation und Exartikulation am Daumen	85.48↔	Beidseitige erweiterte radikale Mastektomie
84.03.00↔	Hand-Amputation, n.n.bez.	85.50↔	Augmentationsmammoplastik, n.n.bez.
84.03.10↔	Komplette Hand-Amputation an Handwurzel oder Mittelhand	85.51↔	Einseitige intramammäre Injektion zur Augmentation
84.03.99↔	Hand-Amputation, sonstige	85.52↔	Beidseitige intramammäre Injektion zur Augmentation
84.04↔	Handgelenks-Exartikulation	85.53.00↔	Einseitige Prothesenimplantation an der Mamma, n.n.bez.
84.05↔	Vorderarm-Amputation	85.53.10↔	Einseit Prothesenimpl an der Mamma, nach Mastektomie
84.06↔	Ellbogen-Exartikulation	85.53.99↔	Einseitige Prothesenimplantation an der Mamma, sonstige
84.07↔	Oberarm-Amputation	85.54.00↔	Beidseitige Prothesenimplantation an der Mamma, n.n.bez.
84.08↔	Schultergelenk-Exartikulation	85.54.10↔	Beidseitige Prothesenimpl an der Mamma, nach Mastektomie
84.09↔	Interthorakoskapuläre Amputation	85.54.99↔	Beidseitige Prothesenimplantation an der Mamma, sonstige
84.10↔	Amputation der unteren Extremität, n.n.bez.	85.6↔	Mastopexie
84.11↔	Zehenamputation	85.7↔	Totale plastische Rekonstruktion der Mamma
84.12↔	Amputation durch Fuss	85.82↔	Spalthauttransplantat an die Mamma
84.13↔	Exartikulation im Sprunggelenk	85.83↔	Vollhauttransplantat an die Mamma
84.14↔	Transmalleoläre Amputation im Sprunggelenk	85.84↔	Mammarekonstruktion mit gestieltem Hautlappen
84.15↔	Sonstige Unterschenkel-Amputation	85.85↔	Mammarekonstruktion mit gestielten Muskelhautlappen
84.16↔	Knie-Exartikulation	85.86↔	Transplantation einer Brustwarze
84.17↔	Oberschenkel-Amputation	85.87.00↔	Sonstige Operation an der Brustwarze, n.n.bez.
84.18↔	Hüft-Exartikulation	85.87.10↔	Naht an der Brustwarze (nach Verletzung)
84.19↔	Abdominopelvine Amputation	85.87.11↔	Plastische Rekonstruktion d Brustwarz d Hauttx
84.3x.00↔	Revision eines Amputationsstumpfes, n.n.bez.	85.87.12↔	Plastische Rekonstruktion der Brustwarze durch Tätowierung
84.3x.10↔	Rev eines Amputationsstumpfes, Schulter- und Oberarmregion	85.87.13↔	Chirurgische Eversion einer invertierten Brustwarze
84.3x.11↔	Revision eines Amputationsstumpfes, Unterarmregion	85.87.14↔	Plastische Rek eines Warzenhofes (durch Tätowierung)
84.3x.12↔	Revision eines Amputationsstumpfes, Handregion	85.87.99↔	Sonstige Operation an der Brustwarze, sonstige
84.3x.13↔	Revision eines Amputationsstumpfes, Untere Extremität	85.89.00↔	Sonstige Mammoplastik, n.n.bez.
84.3x.19↔	Revision eines Amputationsstumpfes, Andere Lokalisation	85.89.10↔	Mammoplastik mit freiem Haut-Muskel-Transplantat
		85.89.11↔	Mammopl m gestielt HautMTx (myokut Lp), oh Prothimpl
		85.89.12↔	Mammopl m gestielt HautMTx (myokut Lp), m Prothimpl

85.89.13↔	Mammoplastik mit Omentumlappen	86.65.15↔	Kleinflächige heterologe Hauttx an Bruw und Rücken
85.89.99↔	Sonstige Mammoplastik, sonstige	86.65.16↔	Kleinflächige heterologe Hauttransplantation an die Bauchregion
85.93↔	Revision eines Mammaimplantats	86.65.17↔	Kleinflächige heterologe Hauttx an d untere Extrem
85.94↔	Entfernen eines Mammaimplantats	86.65.19↔	Kleinflächige heterologe Hauttx an And Lokalisation
85.95↔	Einsetzen eines Gewebeexpanders in die Mamma	86.65.20↔	Großflächige heterologe Hauttransplantation an den Kopf
86.21↔	Exzision von Pilonidalzyste oder Sinus pilonidalis	86.65.21↔	Großflächige heterologe Hauttransplantation an den Hals
86.25.00↔	Dermabrasion, n.n.bez.	86.65.22↔	Groß heterologe Hauttx an Schulter und Oberarm
86.25.10↔	Kleinflächige Dermabrasion	86.65.23↔	Großflächige heterologe Hauttransplantation an den Unterarm
86.25.20↔	Großflächige Dermabrasion	86.65.24↔	Großflächige heterologe Hauttransplantation an die Hand
86.25.99↔	Dermabrasion, sonstige	86.65.25↔	Groß heterologe Hauttx an Bruw und Rücken
86.27↔	Débridement an Nagel, Nagelbett oder Nagelfalz	86.65.26↔	Großflächige heterologe Hauttransplantation an Bauchregion
86.4x.00↔	Radikale Exzision einer Hautläsion, n.n.bez.	86.65.27↔	Groß heterologe Hauttx an d untere Extrem
86.4x.10↔	Radikale Exz e Hautlās a Kopf mit histgr Kontrolle	86.65.29↔	Groß heterologe Hauttx an And Lokalisation
86.4x.11↔	Radikale Exz e Hautlās d Halses mit histgr Kontrolle	86.65.30↔	Transplantation von Schweinehaut
86.4x.13↔	Rad Exz e Hautlās an Unterarm und Hand m histgr Kontr	86.65.40↔	Prm Hautrstz d zweischchtgs DrmsEpdrmsErstzmtrial
86.4x.17↔	Rd Exz e Hautlās an Leist u Gnrg u Gsäß m histgr Kntr	86.65.99↔	Heterologe Hauttransplantation, sonstige
86.4x.18↔	Radikale Exz e Hautlās d unteren Extrems m histgr Kontr	86.66.00↔	Homologe Hauttransplantation, n.n.bez.
86.4x.19↔	Radikale Exz e Hautlās and Lok mit histgr Kontr	86.66.10↔	Kleinflächige homologe Hauttransplantation an den Kopf
86.4x.20↔	Rad Exz e Hautlās a Kopf m Tx o Transp von Haut	86.66.11↔	Kleinflächige homologe Hauttransplantation an den Hals
86.4x.21↔	Rad Exz e Hautlās d Halses m Tx o Transp von Haut	86.66.12↔	Kleinflächige homologe Hauttx an Schulter und Oberarm
86.4x.22↔	Rd Exz e Hautlās an Schlt u Axll m Tx o Trnsp v Haut	86.66.13↔	Kleinflächige homologe Hauttransplantation an den Unterarm
86.4x.23↔	Rad Exz e Hautlās an Oba u Ellb m Tx o Transp von Haut	86.66.14↔	Kleinflächige homologe Hauttransplantation an die Hand
86.4x.24↔	Rad Exz e Hautlās d Unterarmes m Tx o Transp von Haut	86.66.15↔	Kleinflächige homologe Hauttx an Bruw und Rücken
86.4x.25↔	Rad Exz e Hautlās d Hand m Tx o Transp von Haut	86.66.16↔	Kleinflächige homologe Hauttransplantation an die Bauchregion
86.4x.26↔	Rd Exz e Hautlās an Bruw u Rückn m Tx o Trnsp v Haut	86.66.17↔	Kleinflächige homologe Hauttx an d untere Extrem
86.4x.27↔	Rad Exz e Hautlās an d Bauchreg m Tx o Transp von Haut	86.66.19↔	Kleinflächige homologe Hauttx an And Lokalisation
86.4x.28↔	Rd Exz e Hautlās d Leist u Gnrg m Tx o Trnsp v Haut	86.66.20↔	Großflächige homologe Hauttransplantation an den Kopf
86.4x.29↔	Rad Exz e Hautlās and Lok m Tx o Transp von Haut	86.66.21↔	Großflächige homologe Hauttransplantation an den Hals
86.4x.2a↔	Rad Exz e Hautlās a Gesäß m Tx o Transp von Haut	86.66.22↔	Groß homologe Hauttx an Schulter und Oberarm
86.4x.2b↔	Rad Exz e Hautlās d unt Extrems m Tx o Transp von Haut	86.66.23↔	Großflächige homologe Hauttransplantation an den Unterarm
86.4x.30↔	Mkrgr Chr a Schnllschnit (Mhs Mkrgrphc Srgry)	86.66.24↔	Großflächige homologe Hauttransplantation an die Hand
86.4x.31↔	Mkrgr Chr a Prffnschnit (3DHstgije n Tübngrr Mthd)	86.66.25↔	Groß homologe Hauttransplantation an Bruw und Rücken
86.4x.99↔	Radikale Exzision einer Hautläsion, sonstige	86.66.26↔	Großflächige homologe Hauttransplantation an die Bauchregion
86.60↔	Freies Hauttransplantat, n.n.bez.	86.66.27↔	Groß homologe Hauttransplantation an d untere Extrem
86.61.00↔	Vollhauttransplantat an die Hand, n.n.bez.	86.66.29↔	Großfl homologe Hauttransplantation an andere Lokalisation
86.61.10↔	Kleinflächiges Vollhauttransplantat an die Hand	86.66.99↔	Homologe Hauttransplantation, sonstige
86.61.20↔	Großflächiges Vollhauttransplantat an die Hand	86.67.00↔	Haut-Regenerationsgraft, n.n.bez.
86.61.99↔	Vollhauttransplantat an die Hand, sonstige	86.67.10↔	Kleinfl temporäres HautRegenerationsgraft an D Kopf
86.62.00↔	Sonstiges Hauttransplantat an die Hand, n.n.bez.	86.67.11↔	Kleinflächiges temporäres Haut-Regenerationsgraft an den Hals
86.62.10↔	Kleinflächiges Spalthauttransplantat an die Hand	86.67.12↔	Kleinfl temporäres HautRegenergraft an Schult und Oba
86.62.20↔	Großflächiges Spalthauttransplantat an die Hand	86.67.13↔	Kleinfl temporäres HautRegenergraft an D Unterarm
86.62.99↔	Sonstiges Hauttransplantat an die Hand, sonstiges	86.67.14↔	Kleinflächiges temporäres Haut-Regenerationsgraft an die Hand
86.63.00↔	Vollhauttransplantat an andere Lokalisationen, n.n.bez.	86.67.15↔	Kleinfl temp HautRegenergraft an Bruw und Rücken
86.63.10↔	Kleinfl Vollhaut an D Kopf (auss Lip und Mund)	86.67.16↔	Kleinfl temporäres HautRegenergraft an d Bauchreg
86.63.11↔	Kleinflächiges Vollhauttransplantat an den Hals	86.67.17↔	Kleinfl temp HautRegenergraft an d untere Extrem
86.63.12↔	Kleinflächiges Vollhauttransplantat an Schulter und Oberarm	86.67.19↔	Kleinfl temporäres HautRegenerationsgraft an And Lok
86.63.13↔	Kleinflächiges Vollhauttransplantat an den Unterarm	86.67.20↔	Groß temporäres HautRegenerationsgraft an D Kopf
86.63.15↔	Kleinfl Vollhauttransplantat an Bruw, Bauch und Rücken	86.67.21↔	Großflächiges temporäres Haut-Regenerationsgraft an den Hals
86.63.16↔	Kleinfl Vollhauttransplantat an d Leisten und Genreg	86.67.22↔	Groß temporäres HautRegenergraft an Schulter und Oba
86.63.17↔	Kleinflächiges Vollhauttransplantat an das Gesäß	86.67.23↔	Großfl temporäres Haut-Regenerationsgraft an den Unterarm
86.63.18↔	Kleinfl Vollhauttransplantat an Os und Unterschenkel	86.67.24↔	Großflächiges temporäres Haut-Regenerationsgraft an die Hand
86.63.19↔	Kleinflächiges Vollhauttransplantat an andere Lokalisation	86.67.25↔	Groß temporäres HautRegenergraft an Bruw und Rücken
86.63.1a↔	Kleinflächiges Spalthauttransplantat an den Fuß	86.67.26↔	Groß temporäres HautRegenerationsgraft an d Bauchreg
86.63.20↔	Groß Vollhaut an D Kopf (auss Lip und Mund)	86.67.27↔	Groß temporäres HautRegenergraft an d untere Extrem
86.63.21↔	Großflächiges Vollhauttransplantat an den Hals	86.67.29↔	Groß temporäres HautRegenerationsgraft an And Lok
86.63.22↔	Großflächiges Vollhauttransplantat an Schulter und Oberarm	86.67.30↔	Permanenter Hautersatz durch Epidermisersatzmaterial
86.63.23↔	Großflächiges Vollhauttransplantat an den Unterarm	86.67.31↔	Permanenter Hautersatz durch Dermisersatzmaterial
86.63.25↔	Groß Vollhauttransplantat an Bruw, Bauch und Rücken	86.67.99↔	Haut-Regenerationsgraft, sonstige
86.63.26↔	Groß Vollhauttransplantat an d Leisten und Genreg	86.69.00↔	Sonstige Hauttransplantation an andere Lokalisationen, n.n.bez.
86.63.27↔	Großflächiges Vollhauttransplantat an das Gesäß	86.69.10↔	Klfl Spalthauttx an D Kopf (auss Lip und Mund)
86.63.28↔	Groß Vollhauttransplantat an Os und Unterschenkel	86.69.11↔	Kleinflächige Spalthauttransplantation an den Hals
86.63.29↔	Großflächiges Vollhauttransplantat an andere Lokalisation	86.69.12↔	Kleinflächige Spalthauttransplantation an Schulter und Oberarm
86.63.2a↔	Großflächiges Vollhauttransplantat an den Fuß	86.69.13↔	Kleinflächige Spalthauttransplantation an den Unterarm
86.63.99↔	Vollhauttransplantat an andere Lokalisation, sonstige	86.69.14↔	Kleinflächige Spalthauttransplantation an die Hand
86.65.00↔	Heterologe Hauttransplantation, n.n.bez.	86.69.15↔	Kleinfl Spalthauttransplantation an Brustwand und Rücken
86.65.10↔	Kleinflächige heterologe Hauttx an D Kopf	86.69.16↔	Kleinflächige Spalthauttransplantation an der Bauchregion
86.65.11↔	Kleinflächige heterologe Hauttransplantation an den Hals	86.69.17↔	Klfl Spalthauttransplantation an d Leisten und Genreg
86.65.12↔	Kleinflächige heterol Hauttx an Schulter und Oberarm	86.69.18↔	Klfl Spalthauttransplantation an Os und Unterschenkel
86.65.13↔	Kleinflächige heterologe Hauttransplantation an den Unterarm	86.69.19↔	Kleinflächige Spalthauttransplantation an andere Lokalisation
86.65.14↔	Kleinflächige heterologe Hauttransplantation an die Hand	86.69.1a↔	Kleinflächige Spalthauttransplantation an den Fuß

86.69.20↔	Groß Spalthautx an D Kopf (auss Lip und Mund)	86.74.43↔	Kleinflächige Insellappenplastik am Unterarm
86.69.21↔	Großflächige Spalthauttransplantation an den Hals	86.74.44↔	Kleinflächige Insellappenplastik an Brustwand und Rücken
86.69.22↔	Großflächige Spalthauttransplantation an Schulter und Oberarm	86.74.45↔	Kleinflächige Insellappenplastik an der Bauchregion
86.69.23↔	Großflächige Spalthauttransplantation an den Unterarm	86.74.46↔	Kleinflächige Insellappl an d Leisten und Genreg
86.69.24↔	Großflächige Spalthauttransplantation an die Hand	86.74.47↔	Kleinflächige Insellappenplastik am Gesäß
86.69.25↔	Großfl Spalthauttransplantation an Brustwand und Rücken	86.74.48↔	Klfl Insellappl an Oberschenkel und Unterschenkel
86.69.26↔	Großflächige Spalthauttransplantation an die Bauchregion	86.74.49↔	Kleinflächige Insellappenplastik, an andere Lokalisationen
86.69.27↔	Groß Spalthauttransplantation an d Leist und Genreg	86.74.4a↔	Kleinflächige Insellappenplastik am Fuß
86.69.28↔	Großflächige Spalthauttransplantation an das Gesäß	86.74.50↔	Kleinflächige Z-Plastik am Kopf (außer Lippe und Mund)
86.69.29↔	Großflächige Spalthauttransplantation an andere Lokalisation	86.74.51↔	Kleinflächige Z-Plastik am Hals
86.69.2a↔	Groß Spalthauttransplantation an Os und Unterschenkel	86.74.52↔	Kleinflächige Z-Plastik an Schulter und Oberarm
86.69.2b↔	Großflächige Spalthauttransplantation an den Fuß	86.74.53↔	Kleinflächige Z-Plastik am Unterarm
86.69.99↔	Sonstige Hauttransplantation an andere Lokalisationen, sonstige	86.74.54↔	Kleinflächige Z-Plastik an Brustwand und Rücken
86.70↔	Gestielte oder freie Lappen, n.n.bez.	86.74.55↔	Kleinflächige Z-Plastik an der Bauchregion
86.71↔	Harauspräp und Vorbereiten von gestielt oder fr Lappen	86.74.56↔	Kleinflächige Z-Plastik an der Leisten- und Genitalregion
86.72↔	Verschiebung eines gestielten Lappens	86.74.57↔	Kleinflächige Z-Plastik am Gesäß
86.73.00↔	Anbr von gestieltem oder fr Lappen an d Hand, n.n.bez.	86.74.58↔	Kleinflächige Z-Plastik an Oberschenkel und Unterschenkel
86.73.10↔	Kleinflächige Dehnungsplastik an die Hand	86.74.59↔	Kleinflächige Z-Plastik, an andere Lokalisationen
86.73.11↔	Kleinflächige Verschiebe-Rotationsplastik an die Hand	86.74.5a↔	Kleinflächige Z-Plastik am Fuß
86.73.12↔	Kleinflächige Transpositionsplastik an die Hand	86.74.99↔	Anbr von gestielt oder fr Lappen an And Lok, sonstige
86.73.13↔	Kleinflächige Insellappenplastik an die Hand	86.75.00↔	Revision von gestieltem oder freiem Lappen, n.n.bez.
86.73.14↔	Kleinflächige Z-Plastik an die Hand	86.75.10↔	Revision von gestielt o fr Lp o fr Hautx d Kopfes
86.73.20↔	Großflächige Dehnungsplastik an die Hand	86.75.11↔	Revision von gestielt o fr Lp o fr Hautx d Halses
86.73.21↔	Großflächige Verschiebe-Rotationsplastik an die Hand	86.75.12↔	Rev von gestielt o fr Lp o fr Hautx von Schult u Oba
86.73.22↔	Großflächige Transpositionsplastik an die Hand	86.75.13↔	Revision von gestielt o fr Lp o fr Hautx d Unterarmes
86.73.23↔	Großflächige Insellappenplastik an die Hand	86.75.14↔	Revision von gestielt oder fr Lp oder fr Hautx d Hand
86.73.24↔	Großflächige Z-Plastik an die Hand	86.75.15↔	Rev von gestielt o fr Lp o fr Hautx d Bruw und Rücken
86.73.29↔	Sonstige lokale Lappenplastik an die Hand	86.75.16↔	Revision von gestielt o fr Lp o fr Hautx d Bauchreg
86.73.30↔	Anbr von fr Lappen mit mikrovaskulärer Anast an d Hand	86.75.17↔	Rev von gestielt o fr Lp o fr Hautx d unteren Extrem
86.73.40↔	Anbr von gestielt reg o gestielt Fernl an d Hand	86.75.19↔	Revision von gestielt o fr Lp o fr Hautx und Lok
86.73.80↔	Komb plastische Eingriffe an Haut und Unterhaut der Hand	86.75.99↔	Revision von gestieltem oder freiem Lappen, sonstige
86.73.99↔	Anbr von gestielten oder fr Lappen an d Hand, sonstige	86.76.00↔	Anbr von gestielt o fr Lp an And Lok, GroFl, n.n.bez.
86.74.00↔	Anbr von gestielt oder fr Lappen an And Lok, n.n.bez.	86.76.10↔	Großflächige Dehnungsplastik am Kopf (außer Lippe und Mund)
86.74.10↔	Kleinflächige Dehnungsplastik am Kopf (außer Lippe und Mund)	86.76.11↔	Großflächige Dehnungsplastik am Hals
86.74.11↔	Kleinflächige Dehnungsplastik am Hals	86.76.12↔	Großflächige Dehnungsplastik an Schulter und Oberarm
86.74.12↔	Kleinflächige Dehnungsplastik an Schulter und Oberarm	86.76.13↔	Großflächige Dehnungsplastik am Unterarm
86.74.13↔	Kleinflächige Dehnungsplastik am Unterarm	86.76.14↔	Großflächige Dehnungsplastik an Brustwand und Rücken
86.74.14↔	Kleinflächige Dehnungsplastik an Brustwand und Rücken	86.76.15↔	Großflächige Dehnungsplastik an der Bauchregion
86.74.15↔	Kleinflächige Dehnungsplastik an der Bauchregion	86.76.16↔	Großflächige Dehnungsplastik an der Leisten- und Genitalregion
86.74.16↔	Kleinflächige Dehnungsplastik an der Leisten- und Genitalregion	86.76.17↔	Großflächige Dehnungsplastik am Gesäß
86.74.17↔	Kleinflächige Dehnungsplastik am Gesäß	86.76.19↔	Großflächige Dehnungsplastik, an andere Lokalisationen
86.74.18↔	Kleinfl Dehnungsplastik an Oberschenkel und Unterschenkel	86.76.1a↔	Grossfl Dehnungsplastik an Oberschenkel und Unterschenkel
86.74.19↔	Kleinflächige Dehnungsplastik, an andere Lokalisationen	86.76.1b↔	Großflächige Dehnungsplastik am Fuß
86.74.1a↔	Kleinflächige Dehnungsplastik am Fuß	86.76.20↔	Groß VerschiebeRotationspl a Kopf (auss Lip u Mund)
86.74.20↔	Klfl VerschiebeRotationspl a Kopf (auss Lip und Mund)	86.76.21↔	Großflächige Verschiebe-Rotationsplastik am Hals
86.74.21↔	Kleinflächige Verschiebe-Rotationsplastik am Hals	86.76.22↔	Grossfl Verschiebe-Rotationsplastik an Schulter und Oberarm
86.74.22↔	Klfl VerschiebeRotationsplastik an Schulter und Oba	86.76.23↔	Großflächige Verschiebe-Rotationsplastik am Unterarm
86.74.23↔	Kleinflächige Verschiebe-Rotationsplastik am Unterarm	86.76.24↔	Grossfl Verschiebe-Rotationsplastik an Brustwand und Rücken
86.74.24↔	Kleinflächige Verschiebe-Rotationsplastik an der Hand	86.76.25↔	Großflächige Verschiebe-Rotationsplastik an der Bauchregion
86.74.25↔	Klfl VerschiebeRotationsplastik an Bruw und Rücken	86.76.26↔	Groß VerschiebeRotationspl an d Leist und Genreg
86.74.26↔	Kleinflächige Verschiebe-Rotationsplastik an der Bauchregion	86.76.27↔	Großflächige Verschiebe-Rotationsplastik am Gesäß
86.74.27↔	Klfl VerschiebeRotationspl an d Leist und Genreg	86.76.28↔	Groß VerschiebeRotationspl an Os und Unterschenkel
86.74.28↔	Kleinflächige Verschiebe-Rotationsplastik am Gesäß	86.76.29↔	Grossfl Verschiebe-Rotationsplastik an andere Lokalisation
86.74.29↔	Klfl VerschiebeRotationsplastik, an And Lok	86.76.2a↔	Großflächige Verschiebe-Rotationsplastik am Fuß
86.74.2a↔	Klfl VerschiebeRotationspl an Os und Unterschenkel	86.76.30↔	Groß Transpositionsplastik a Kopf (auss Lip und Mund)
86.74.2b↔	Kleinflächige Verschiebe-Rotationsplastik am Fuß	86.76.31↔	Großflächige Transpositionsplastik am Hals
86.74.30↔	Klfl Transpositionsplastik a Kopf (auss Lip und Mund)	86.76.32↔	Großflächige Transpositionsplastik an Schulter und Oberarm
86.74.31↔	Kleinflächige Transpositionsplastik am Hals	86.76.33↔	Großflächige Transpositionsplastik am Unterarm
86.74.32↔	Kleinflächige Transpositionsplastik an Schulter und Oberarm	86.76.34↔	Großflächige Transpositionsplastik an Brustwand und Rücken
86.74.33↔	Kleinflächige Transpositionsplastik am Unterarm	86.76.35↔	Großflächige Transpositionsplastik an der Bauchregion
86.74.34↔	Kleinflächige Transpositionsplastik an Brustwand und Rücken	86.76.36↔	Groß Transpositionsplastik an d Leisten und Genreg
86.74.35↔	Kleinflächige Transpositionsplastik an der Bauchregion	86.76.37↔	Großflächige Transpositionsplastik am Gesäß
86.74.36↔	Klfl Transpositionsplastik an d Leisten und Genreg	86.76.38↔	Groß Transpositionsplastik an Os und Unterschenkel
86.74.37↔	Kleinflächige Transpositionsplastik am Gesäß	86.76.39↔	Großflächige Transpositionsplastik an andere Lokalisation
86.74.38↔	Klfl Transpositionsplastik an Os und Unterschenkel	86.76.3a↔	Großflächige Transpositionsplastik am Fuß
86.74.39↔	Kleinflächige Transpositionsplastik, an andere Lokalisationen	86.76.40↔	Grossfl Insellappenplastik am Kopf (außer Lippe und Mund)
86.74.3a↔	Kleinflächige Transpositionsplastik am Fuß	86.76.41↔	Großflächige Insellappenplastik am Hals
86.74.40↔	Kleinfl Insellappenplastik am Kopf (außer Lippe und Mund)	86.76.42↔	Großflächige Insellappenplastik an Schulter und Oberarm
86.74.41↔	Kleinflächige Insellappenplastik am Hals	86.76.43↔	Großflächige Insellappenplastik am Unterarm
86.74.42↔	Kleinflächige Insellappenplastik an Schulter und Oberarm	86.76.44↔	Großflächige Insellappenplastik an Brustwand und Rücken

86.76.45↔	Großflächige Insellappenplastik an der Bauchregion	86.78.48↔	Anbr von sonst gestielt o fr Lp an d unteren Extrem
86.76.46↔	Groß Insellappenplastik an d Leisten und Genreg	86.78.49↔	Anbr von sonstigem gestielt oder fr Lappen an And Lok
86.76.47↔	Großflächige Insellappenplastik am Gesäß	86.78.99↔	Sonstige Lappenplastiken, sonstige
86.76.48↔	Groß Insellappl an Oberschenkel und Unterschenkel	86.81↔	Straffungsoperation am Gesicht
86.76.49↔	Großflächige Insellappenplastik, an andere Lokalisationen	86.82↔	Rhytidektomie am Gesicht
86.76.4a↔	Großflächige Insellappenplastik am Fuß	86.83.00↔	Gewebereduktionsplastik, n.n.bez.
86.76.50↔	Großflächige Z-Plastik am Kopf (außer Lippe und Mund)	86.83.13↔	Gewebereduktionsplastik an Unterarm
86.76.51↔	Großflächige Z-Plastik am Hals	86.83.14↔	Gewebereduktionsplastik an Hand
86.76.52↔	Großflächige Z-Plastik an Schulter und Oberarm	86.83.15↔	Gewebereduktionsplastik an der Bauchregion
86.76.53↔	Großflächige Z-Plastik am Unterarm	86.83.16↔	Gewebereduktionsplastik an d Leist u Genreg o a Gesäß
86.76.54↔	Großflächige Z-Plastik an Brustwand und Rücken	86.83.17↔	Gewebereduktionsplastik an der unteren Extremität
86.76.55↔	Großflächige Z-Plastik an der Bauchregion	86.83.19↔	Gewebereduktionsplastik an anderer Lokalisation
86.76.56↔	Großflächige Z-Plastik an der Leisten- und Genitalregion	86.83.99↔	Gewebereduktionsplastik, sonstige
86.76.57↔	Großflächige Z-Plastik am Gesäß	86.85.00↔	Korrektur einer Syndaktylie, n.n.bez.
86.76.58↔	Großflächige Z-Plastik an Oberschenkel und Unterschenkel	86.85.30↔	Tr e kompl Syndkt m Vrschpl, Kppnpl o Seitnbrk, d Hnd
86.76.59↔	Großflächige Z-Plastik an andere Lokalisationen	86.85.40↔	Tr e kompl Syndkt m Vrschpl, Kppnpl o Seitnbrk, d Fsss
86.76.5a↔	Großflächige Z-Plastik am Fuß	86.85.50↔	Res gedop Ant b Syndakt o Polydakt m Gelrek, d Hand
86.76.99↔	Anbr von gestielt o fr Lp an And Lok, GroFl, sonstige	86.85.60↔	Res gedop Ant b Syndakt o Polydakt m Gelrek, d Fusses
86.77.00↔	Anbringen von sonstiger lokaler Lappenplastik, n.n.bez.	86.85.70↔	Korrektur e Polysyndaktylie d Fusion gedop Ant, d Hand
86.77.10↔	Sonstige lokale Lappenplastik am Kopf (außer Lippe und Mund)	86.85.80↔	Korr e Polysyndaktylie d Fusion gedop Ant, d Fusses
86.77.11↔	Sonstige lokale Lappenplastik am Hals	86.85.99↔	Korrektur einer Syndaktylie, sonstige
86.77.12↔	Sonstige lokale Lappenplastik an Schulter und Oberarm	86.86↔	Onychoplastik
86.77.13↔	Sonstige lokale Lappenplastik am Unterarm	86.88.00↔	Sonstige (temporäre) Weichteildeckung, n.n.bez.
86.77.14↔	Sonstige lokale Lappenplastik an Brustwand und Rücken	86.88.10↔	Klfl Weichteildeckung d kult Keratinozyten a Kopf
86.77.15↔	Sonstige lokale Lappenplastik an der Bauchregion	86.88.11↔	Klfl Weichteildeckung d kultivierte Keratinozyten a Ha
86.77.16↔	Sonstige lokale Lappenplastik an der Leisten- und Genitalregion	86.88.12↔	Klfl Weichtd d kult Keratinozyten an Schult u Oba
86.77.17↔	Sonstige lokale Lappenplastik am Gesäß	86.88.13↔	Klfl Weichteildeckung d kult Keratinozyten a Unterarm
86.77.18↔	Sonst lokale Lappenplastik an Oberschenkel und Uschenkel	86.88.14↔	Klfl Weichteildeckung d kult Keratinozyten an d Hand
86.77.19↔	Sonstige lokale Lappenplastik, an andere Lokalisationen	86.88.15↔	Klfl Weichtd d kult Keratinozyten a Bruw u Rücken
86.77.1a↔	Sonstige lokale Lappenplastik am Fuß	86.88.16↔	Klfl Weichtd d kult Keratinozyten an d Bauchreg
86.77.99↔	Anbringen von sonstiger lokaler Lappenplastik, sonstige	86.88.17↔	Klfl Weichtd d kult Keratinozyten an d unt Extrem
86.78.00↔	Sonstige Lappenplastiken, n.n.bez.	86.88.19↔	Klfl Weichteildeckung d kult Keratinozyten an and Lok
86.78.10↔	Anbr v fr Lp m mkrvsk Anast a Kpf (auss Lp u Mnd)	86.88.20↔	Klfl temp Weichteildeckung d Komb mehr Verf a Kopf
86.78.11↔	Anbr von fr Lappen mit mikrovasculärer Anast a Hals	86.88.21↔	Klfl temp Weichteildeckung d Komb mehr Verfahren a Ha
86.78.12↔	Anbr von fr Lp m mikrovask Anast an Schulter und Oba	86.88.22↔	Klfl temp Weichtd d Komb mehr Verf an Schult u Oba
86.78.13↔	Anbr von fr Lp mit mikrovasculärer Anast a Unterarm	86.88.23↔	Klfl temp Weichteildeckung d Komb mehr Verf a Unta
86.78.14↔	Anbr von fr Lp m mikrovask Anast an Bruw und Rücken	86.88.24↔	Klfl temp Weichteildeckung d Komb mehr Verf an d Hand
86.78.15↔	Anbr von fr Lp mit mikrovasculärer Anast an Bauchreg	86.88.25↔	Klfl temp Weichtd d Komb mehr Verf an Bruw u Rücken
86.78.16↔	Anbr von fr Lp m mikrovask Anast an d Leist u Genreg	86.88.26↔	Klfl temp Weichtd d Komb mehr Verf an d Bauchreg
86.78.17↔	Anbr von fr Lappen mit mikrovasculärer Anast a Gesäß	86.88.27↔	Klfl temp Weichtd d Komb mehr Verf an d unt Extrem
86.78.18↔	Anbr von fr Lp m mikrovask Anast an d unteren Extrem	86.88.29↔	Klfl temp Weichteildeckung d Komb mehr Verf an and Lok
86.78.19↔	Anbr von fr Lp mit mikrovasculärer Anast an And Lok	86.88.30↔	Grfl Weichtd d klt Krtznytn an and Teil d Kpfs
86.78.20↔	Anbr v gstielt rg Lp o gstielt Frln a Kpf (auss Lp u Mnd)	86.88.31↔	Grofl Weichteildeckung d kult Keratinozyten a Ha
86.78.21↔	Anbr von gestielt regionalem Lp o gestielt Frln a Ha	86.88.32↔	Grofl Weichtd d kult Keratinozyten an Schult u Oba
86.78.22↔	Anbr v gstielt rg Lp o gstielt Frln an Schl u Ob	86.88.33↔	Grofl Weichteildeckung d kult Keratinozyten a Unterarm
86.78.23↔	Anbr von gestielt reg Lp o gestielt Frln a Unterarm	86.88.34↔	Grofl Weichteildeckung d kult Keratinozyten an d Hand
86.78.24↔	Anbr v gstielt rg Lp o gstielt Frln an Brw u Rücken	86.88.35↔	Grofl Weichtd d kult Keratinozyten an Bruw u Rücken
86.78.25↔	Anbr v gestielt reg Lp o gestielt Frln an d Bauchreg	86.88.36↔	Grofl Weichtd d kult Keratinozyten an d Bauchreg
86.78.26↔	Anbr v gstielt rg Lp o gstielt Frln an d Leist u Gnrg	86.88.37↔	Grofl Weichtd d kult Keratinozyten an d unt Extrem
86.78.27↔	Anbr von gestielt reg Lp o gestielt Frln a Gesäß	86.88.39↔	Grofl Weichteildeckung d kult Keratinozyten an and Lok
86.78.28↔	Anbr v gstielt rg Lp o gstielt Frln an d unt Extrm	86.88.40↔	Grfl tmp Weichtd d Kmb mhr Vrf an and Teil d Kpfs
86.78.29↔	Anbr von gestielt reg Lp o gestielt Frln an And Lok	86.88.41↔	Grofl temp Weichteildeckung d Komb mehr Verfahren a Ha
86.78.30↔	Kmb Plst Engr an Haut u Unth d Kpfs (auss Lp u Mnd)	86.88.42↔	Grofl temp Weichtd d Komb mehr Verf an Schult u Oba
86.78.31↔	Komb plastische Eingr an Haut und Unterhaut d Halses	86.88.43↔	Grofl temp Weichteildeckung d Komb mehr Verf a Unta
86.78.32↔	Komb Plast Eingr an Haut u Unterhaut von Schult u Oba	86.88.44↔	Grofl temp Weichteildeckung d Komb mehr Verf an d Hand
86.78.33↔	Komb Plast Eingr an Haut und Unterhaut d Unterarmes	86.88.45↔	Grofl temp Weichtd d Komb mehr Verf an Bruw u Rücken
86.78.34↔	Komb Plast Eingr an Haut u Unterhaut von Bruw u Rücken	86.88.46↔	Grofl temp Weichtd d Komb mehr Verf an d Bauchreg
86.78.35↔	Komb Plast Eingr an Haut und Unterhaut von Bauchreg	86.88.47↔	Grofl temp Weichtd d Komb mehr Verf an d unt Extrem
86.78.36↔	Komb Plast Eingr an Haut u Unterhaut d Leist u Genreg	86.88.49↔	Grofl temp Weichtd d Komb mehr Verf an and Lok
86.78.37↔	Komb plastische Eingr an Haut und Unterhaut d Gesäßes	86.88.90↔	Sonstige temporäre Weichteildeckung am Kopf
86.78.38↔	Komb Plast Eingr an Haut u Unterhaut d unteren Extrem	86.88.91↔	Sonstige temporäre Weichteildeckung am Hals
86.78.39↔	Komb plastische Eingr an Haut und Unterhaut and Lok	86.88.92↔	Sonstige temporäre Weichteildeckung an Schulter und Oberarm
86.78.40↔	Anbr v sonst gestielt o fr Lp a Kopf (auss Lip u Mund)	86.88.93↔	Sonstige temporäre Weichteildeckung am Unterarm
86.78.41↔	Anbringen von sonstigem gestielten oder freien Lappen am Hals	86.88.94↔	Sonstige temporäre Weichteildeckung an der Hand
86.78.42↔	Anbr von sonstigem gestielt o fr Lp an Schult und Oba	86.88.95↔	Sonst temporäre Weichteildeckung an Brustwand und Rücken
86.78.43↔	Anbr von sonstigem gestielt oder fr Lappen a Unterarm	86.88.96↔	Sonstige temporäre Weichteildeckung an der Bauchregion
86.78.44↔	Anbr von sonstigem gestielt o fr Lp an Bruw und Rücken	86.88.97↔	Sonstige temporäre Weichteildeckung an der unteren Extremität
86.78.45↔	Anbr von sonstigem gestielt oder fr Lp an d Bauchreg	86.88.99↔	Sonstige temporäre Weichteildeckung, sonstige
86.78.46↔	Anbr von sonst gestielt o fr Lp an d Leist und Genreg	86.89.00↔	Sonstige Plast Reko an Haut und Subkutan, n.n.bez.
86.78.47↔	Anbringen von sonstm gestielten o freien Lappen am Gesäß	86.89.10↔	Lappenstieldurchtrennung nach Hautplastik am Kopf

86.89.11↔	Lappenstieldurchtrennung nach Hautplastik am Hals	92.27.72↔	Rdioakt Moulgn: Knstr u Appl v N auf d Körper vrw Appl
86.89.12↔	Lappenstieldurchtrennung n Hautplastik an Schulter u Axilla	92.27.73↔	Radioakt Moulagen: Konstr u Appl v Augenapplikatoren
86.89.13↔	Lappenstieldurchtrennung nach Hautplastik am Oberarm und Ellb	92.27.79↔	Radioaktive Moulagen, sonstige
86.89.14↔	Lappenstieldurchtrennung nach Hautplastik am Unterarm	92.28.00↔	Injektion oder Instillation von Radioisotopen, n.n.bez.
86.89.15↔	Lappenstieldurchtrennung nach Hautplastik an der Hand	92.28.01↔	Instillation von offenen Radionukliden in Gelenke
86.89.16↔	Lappenstieldurchtrennung nach Hautplastik an Bruw, Bauch und Rücken	92.28.02↔	Rdiojth bs 1,2 GBq I131: Oh Gb v rkmb Thyreotr (rhTSH)
86.89.17↔	Lappenstieldurchtrennung nach Hautplastik an d Leisten und Genreg	92.28.03↔	Rdiojth bs 1,2 GBq I131: M Gb v rkmb Thyreotr (rhTSH)
86.89.18↔	Lappenstieldurchtrennung nach Hautplastik am Gesäß	92.28.04↔	Rdiojth üb 1,2 bs u 5 GBq I131: Oh Gb rkmb Thyreotr (rhTSH)
86.89.19↔	Lappenstieldurchtrennung nach Hautplastik an and Lokalisation	92.28.05↔	Rdiojth üb 1,2 bs u 5 GBq I131: M Gb rkmb Thyreotr (rhTSH)
86.89.1a↔	Lappenstieldurchtrennung nach Hautplastik an Oberschenkel und Knie	92.28.06↔	Rdiojth m 5 u mhr GBq I131: Oh Gb rkmb Thyreotr (rhTSH)
86.89.1b↔	Lappenstieldurchtrennung nach Hautplastik an Unterschenkel und Fuß	92.28.07↔	Rdiojth m 5 u mhr GBq I131: M Gb rkmb Thyreotr (rhTSH)
86.89.80↔	Revision einer Hautplastik am Kopf	92.28.11↔	Therapie mit offenen Radionukliden bei Knochenmetastasen
86.89.84↔	Revision einer Hautplastik am Unterarm	92.28.12↔	Intrvnös plliatv Schmrzth m off Rdion b Knchnmstsn
86.89.85↔	Revision einer Hautplastik an der Hand	92.28.13↔	Radiorezeptortherapie m DOTA-konjug Somatostatin-Analoga
86.89.87↔	Revision e Hautpl an d Leisten und Genreg und a Gesäß	92.28.20↔	Radioimmuntherapie mit 90Y-Ibritumomab-Tiuxetan, parenteral
86.89.88↔	Revision einer Hautplastik an der unteren Extremität	92.28.21↔	Gabe von Jod-131-MIBG (Metajodbenzylguanidin) parenteral
86.89.89↔	Revision einer Hautplastik an anderer Lokalisation	92.28.31↔	Sel Intravask Radiochemoembolisation m I131Lipiodol
86.89.99↔	Sonstige Plast Reko an Haut und Subkutan, sonstige	92.28.32↔	SIRT d Emb v Yttrium90mrkiertn Mkrsphärm
86.91↔	Exzision von Haut zur Transplantation	92.28.33↔	Endovaskuläre Brachytherapie mit Rhenium-188
86.93.00↔	Einsetzen eines Gewebeexpanders, n.n.bez.	92.29.11↔	Intrst Brchyth m Implnt v entfb Str i e Ebn, nied Dssl
86.93.10↔	Einsetzen eines Gewebeexpanders am Kopf	92.29.12↔	Intrst Brchyth m Impl entfb Str i e Eb, gp Dssl (Plsd ds rt)
86.93.11↔	Einsetzen eines Gewebeexpanders am Hals	92.29.13↔	Intrst Brchyth m Implnt v entfb Str i e Ebn, hh Dssl
86.93.12↔	Einsetzen eines Gewebeexpanders an Schulter und Oberarm	92.29.19↔	Intrst Brchyth m Implant von entfb Str i e Ebene, So
86.93.13↔	Einsetzen eines Gewebeexpanders am Unterarm	92.29.21↔	Intrst Brchyth m Vmpl v entfb Str i mhr Ebnn, nied Dssl
86.93.14↔	Einsetzen eines Gewebeexpanders an der Hand	92.29.22↔	Intrst Brchyth m Vmpl entfb Str i mhr Eb, gp Dssl (Plsd ds rt)
86.93.15↔	Einsetzen eines Gewebeexpanders an Brustwand und Rücken	92.29.23↔	Intrst Brchyth m Vmpl v entfb Str i mhr Ebnn, hh Dssl
86.93.16↔	Einsetzen eines Gewebeexpanders an der Bauchregion	92.29.29↔	Intrst Brchyth m Vmpl v entfb Str i mhr Ebnn, S
86.93.18↔	Einsetzen eines Gewebeexpanders an der unteren Extremität	92.29.31↔	Intrst Brchyth m Implnt v prm Str, bs z 10 Quelln
86.93.99↔	Einsetzen eines Gewebeexpanders, sonstige	92.29.32↔	Intrst Brchyth m Implnt v prm Str, v 10 bs 15 Quelln
92.27.00↔	Imp/Eins radak Elm (Brchyth m umschl Rdion), Körper, S o nnbz	92.29.33↔	Intrst Brchyth m Implnt v prm Str, v 16 bs 20 Quelln
92.27.10↔	Imp/Eins radak Elm (Brchyth m umschl Rdion), w Geschl, nnbz	92.29.34↔	Intrst Brchyth m Implnt v prm Str, v 21 bs 25 Quelln
92.27.11↔	Imp o Eins rdioakt Elm (Brchyth m umschl Rdion), intraut	92.29.35↔	Intrst Brchyth m Implnt v prm Str, v 26 bs bs 30 Quelln
92.27.12↔	Imp o Eins rdioakt Elm (Brchyth m umschl Rdion), intrvg	92.29.36↔	Intrst Brchyth m Implnt v prm Str, v 31 bs bs 35 Quelln
92.27.13↔	Imp/Eins radak Elm (Brchyth m umschl Rdion), intu u intv kmb	92.29.37↔	Intrst Brchyth m Implnt v prm Str, v 36 bs bs 40 Quelln
92.27.21↔	Imp o Eins rdioakt Elm (Brchyth m umschl Rdion), Körper	92.29.38↔	Intrst Brchyth m Implnt v prm Str, v 41 bs bs 45 Quelln
92.27.22↔	Imp/Eins radak Elm (Brchyth m umschl Rdion), intrktv	92.29.39↔	Intrst Brchyth m Implnt v prm Str, v 46 bs bs 50 Quelln
92.27.23↔	Imp/Eins radak Elm (Brchyth m umschl Rdion), intrlmnl	92.29.3a↔	Intrst Brchyth m Implnt v prm Str, v 51 bs bs 55 Quelln
92.27.30↔	Imp o Eins rdioakt Elm (Brchyth m umschl Rdion), Gf nnbz	92.29.3b↔	Intrst Brchyth m Implnt v prm Str, v 56 bs bs 60 Quelln
92.27.31↔	Imp/Eins radak Elm (Brchyth m umschl Rdion), Krnrgfäss	92.29.3c↔	Intrst Brchyth m Implnt v prm Str, v 61 bs bs 65 Quelln
92.27.39↔	Imp o Eins rdioakt Elm (Brchyth m umschl Rdion), S Gf	92.29.3d↔	Intrst Brchyth m Implnt v prm Str, v 66 bs bs 70 Quelln
92.27.70↔	Radioaktive Moulagen, n.n.bez.	92.29.3e↔	Intrst Brchyth m Implnt v prm Str, mhr als 70 Quelln
92.27.71↔	Rdioakt Moulgn: Knstr u Appl v obrfl rdioaktvn Moulgn		

ADRG J18**Andere Strahlentherapie bei Krankheiten und Störungen an Haut, Unterhaut und Mamma, mehr als ein Belegungstag**

Prozedur in Tabelle J18-1 und Verweildauer > 1 Tag

DRG J18Z**Andere Strahlentherapie bei Krankheiten und Störungen an Haut, Unterhaut und Mamma, mehr als ein Belegungstag****Prozedur J18-1**

92.20↔	Infusion von flüssigem Radioisotop	92.23.09↔	Telekobaltgerät, Sonstige
92.21.00↔	Oberflächenstrahlentherapie: n.n.bez.	92.24.00↔	Teleradiotherapie mit Photonen, Linearbeschleuniger, n.n.bez.
92.21.01↔	Oberflächenstrahlentherapie: Bis zu 2 Bestrahlungsfeldern	92.24.01↔	Teleradth m Phot, Linbesch, Großfeldbestrahlung
92.21.02↔	Oberflächenstrahlentherapie: Mehr als 2 Bestrahlungsfelder	92.24.02↔	Teleradth m Phot, Linbesch, Halbkörperbestrahlung
92.22.00↔	Orthovstrth: n.n.bez. Orthovstrth: n.n.bez.	92.24.03↔	Teleradth m Phot, Linbesch, Ganzkörperbestrahlung
92.22.01↔	Orthovoltstrahlentherapie: Bis zu 2 Bestrahlungsfeldern	92.24.04↔	Teleradiotherapie m Phot, Linbesch, Intraop Strahlth
92.22.02↔	Orthovoltstrahlentherapie: Mehr als 2 Bestrahlungsfelder	92.24.09↔	Teleradiotherapie mit Photonen, Linearbeschleuniger, sonstige
92.22.11↔	Intraoperative Röntgenstrahlentherapie, bis 300 kV	92.24.11↔	Tlrdth m Pht, Lnbsch, bs z 2 Bstrf: M bldgst Enst
92.22.12↔	Intraoperative Röntgenstrahlentherapie, 300 kV - < 1 MV	92.24.12↔	Tlrdth m Pht, Lnbsch, mhr als 2 Bstrf: M bldgst Enst
92.22.19↔	Intraoperative Röntgenstrahlentherapie, sonstige	92.24.13↔	Tlrdth m Pht, Lnbsch, 3Dgpl Bstr: M bldgst Enst
92.23.00↔	Hochvoltstrahlentherapie, n.n.bez.	92.24.14↔	Tlrdth m Pht, Lnbsch, intmd Rdioth: M bldgst Enst
92.23.01↔	Telekobaltgerät bis zu 2 Bestrahlungsfelder	92.24.21↔	Tlrdth m Pht, Lnbsch, bs z 2 Bstrf: Oh bldgst Enst
92.23.02↔	Telekobaltgerät 3 bis 4 Bestrahlungsfelder	92.24.22↔	Tlrdth m Pht, Lnbsch, mhr als 2 Bstrf: Oh bldgst Enst
92.23.03↔	Telekobaltgerät mehr als 4 Bestf oder 3Dgepl Bestr	92.24.23↔	Tlrdth m Pht, Lnbsch, 3Dgpl Bstr: Oh bldgst Enst
92.23.08↔	Hochvoltstrahlentherapie: andere Isotope	92.24.24↔	Tlrdth m Pht, Lnbsch, intmd Rdioth: Oh bldgst Enst

92.24.30↔	Tlrdth m Pht: hchkmplx Rdiioth m spezialisier Assttng	92.29.34↔	Intrst Brchyth m Implnt v prmn Str, v 21 bs 25 Quells
92.25.00↔	Teleradiotherapie mit Elektronen, Linearbeschleuniger, n.n.bez.	92.29.35↔	Intrst Brchyth m Implnt v prmn Str, v 26 bs bs 30 Quells
92.25.01↔	Teleradth m Elekt, Linbesch, Großfeldbestrahlung	92.29.36↔	Intrst Brchyth m Implnt v prmn Str, v 31 bs bs 35 Quells
92.25.02↔	Teleradth m Elekt, Linbesch, Halbkörperbestrahlung	92.29.37↔	Intrst Brchyth m Implnt v prmn Str, v 36 bs bs 40 Quells
92.25.03↔	Teleradth m Elekt, Linbesch, Ganzkörperbestrahlung	92.29.38↔	Intrst Brchyth m Implnt v prmn Str, v 41 bs bs 45 Quells
92.25.04↔	Teleradiotherapie m Elekt, Linbesch, Intraop Strahlth	92.29.39↔	Intrst Brchyth m Implnt v prmn Str, v 46 bs bs 50 Quells
92.25.09↔	Teleradiotherapie mit Elektronen, Linearbeschleuniger, sonstige	92.29.3a↔	Intrst Brchyth m Implnt v prmn Str, v 51 bs bs 55 Quells
92.25.11↔	Teleradiotherapie m Elekt, Linbesch, m bildgest Einst	92.29.3b↔	Intrst Brchyth m Implnt v prmn Str, v 56 bs bs 60 Quells
92.25.12↔	Tlrdth m Elkt, Lnbsch, bs z 2 Bstrf, m bldgst Enst	92.29.3c↔	Intrst Brchyth m Implnt v prmn Str, v 61 bs bs 65 Quells
92.25.13↔	Tlrdth m Elkt, Lnbsch, mhr als 2 Bstrf, m bldgst Enst	92.29.3d↔	Intrst Brchyth m Implnt v prmn Str, v 66 bs bs 70 Quells
92.25.14↔	Tlrdth m Elkt, Lnbsch, 3Dgpl Bstr, m bldgst Enst	92.29.3e↔	Intrst Brchyth m Implnt v prmn Str, mhr als 70 Quells
92.25.15↔	Tlrdth m Elkt, Lnbsch, intmd Rdiioth, m bldgst Enst	92.29.40↔	Brachytherapie mit Oberflächenapplikatoren, n.n.bez.
92.25.21↔	Tlrdth m Elkt, Lnbsch, bs z 2 Bstrf, oh bldgst Enst	92.29.49↔	Brachytherapie mit Oberflächenapplikatoren, sonstige
92.25.22↔	Tlrdth m Elkt, Lnbsch, mhr als 2 Bstrf, oh bldgst Enst	92.29.51↔	Entf von umschl Radion o inaktiven Appl unt Anästhesie
92.25.23↔	Tlrdth m Elkt, Lnbsch, 3Dgpl Bstr, oh bldgst Enst	92.29.60↔	Knstr u Anp v Fx u Bhdhlf b Strhlth, Fxvrr, n.n.bz.
92.25.24↔	Tlrdth m Elkt, Lnbsch, intmd Rdiioth, oh bldgst Enst	92.29.61↔	Knstr u Anp v Fx u Bhdhlf b Strhlth, Fxvrr, einf
92.26.00↔	Teleradiotherapie mit anderen Partikelstrahlen, n.n.bez.	92.29.62↔	Knstr/Anp v Fx u Bhdhlf b Strhlth, Fxvrr, mit Schwierigkgrd
92.26.10↔	Protonentherapie, bis zu 2 Bestrf, oh bildgest Einst	92.29.63↔	Knstr u Anp v Fx u Bhdhlf b Strhlth, Fxvrr, kmpl
92.26.11↔	Protonentherapie, bis zu 2 Bestrf, mit bildgest Einst	92.29.64↔	Konstr u Anp von Fix u Bhdhlf b Strahlth, Bhdhlf
92.26.20↔	Prtntntrhp, mhr als 2 Bstrf, oh bldgst Enst	92.29.65↔	Knstr/Anp v Fx u Bhdhlf b Strhlth, indiv Blöck o MLC
92.26.21↔	Prtntntrhp, mhr als 2 Bstrf, m bldgst Enst	92.29.69↔	Konstr und Anp von Fix und Bhdhlf b Strahlth, So
92.26.99↔	Teleradiotherapie mit anderen Partikelstrahlen, sonstige	92.29.70↔	Bestrsim für externe Bestr und Brachyth, n.n.bez.
92.27.00↔	Imp/Eins radak Elm (Brchyth m umschl Rdion), Körperb, S o nnbz	92.29.71↔	Bstrsm f ext Bstr u Brchyth: CTgst Sm f d ext Bstr
92.27.10↔	Imp/Eins radak Elm (Brchyth m umschl Rdion), w Geschl, nnbz	92.29.72↔	Bstrsm f ext Bstr u Brchyth, CTgst Sm f d Brchyth
92.27.11↔	Imp o Eins rdioakt Elm (Brchyth m umschl Rdion), intraut	92.29.73↔	Bstrsm f ext Bstr u Brchyth, Fldfstl m Sm, oh 3DPln
92.27.12↔	Imp o Eins rdioakt Elm (Brchyth m umschl Rdion), intrvg	92.29.74↔	Bstrsm f ext Bstr u Brchyth, Fldfstl m Sm, m 3DPln
92.27.13↔	Imp/Eins radak Elm (Brchyth m umschl Rdion), intu u intv kmb	92.29.79↔	Bestrsim für externe Bestr und Brachyth, Sonstige
92.27.21↔	Imp o Eins rdioakt Elm (Brchyth m umschl Rdion), Körperb	92.29.80↔	Bestrpl für perkutane Bestr und Brachyth, n.n.bez.
92.27.22↔	Imp/Eins radak Elm (Brchyth m umschl Rdion), intrktvtr	92.29.81↔	Bstrpl f Prkt Bstr u Brchyth, Bstrpl f d intmd Rdiioth
92.27.23↔	Imp/Eins radak Elm (Brchyth m umschl Rdion), intrfmnl	92.29.82↔	Bstrpl f Prkt Bstr u Brchyth, Bstrpl m Fsion v CT u MRTBldm
92.27.30↔	Imp o Eins rdioakt Elm (Brchyth m umschl Rdion), Gf nnbz	92.29.83↔	Bstrpl f Prkt Bstr u Brchyth, Bstrpl f d Brchyth, Mtt
92.27.31↔	Imp/Eins radak Elm (Brchyth m umschl Rdion), Krnrgfäss	92.29.84↔	Bstrpl f Prkt Bstr u Brchyth, Bstrpl f d Brchyth, kmpl
92.27.39↔	Imp o Eins rdioakt Elm (Brchyth m umschl Rdion), S Gf	92.29.85↔	Bstrpl f Prkt Bstr u Brchyth, Bstrpl oh indiv Dsspl
92.27.70↔	Radioaktive Moulagen, n.n.bez.	92.29.86↔	Bstrpl f Prkt Bstr u Brchyth, Bstrpl f Prkt Bstr, m ind Dsspl
92.27.71↔	Rdioakt Moulgn: Knstr u Appl v rbrdi rdioaktvn Moulgn	92.29.87↔	Bstrpl f Prkt Bstr u Brchyth, Bstrpl m Fsion v CT u PETBldm
92.27.72↔	Rdioakt Moulgn: Knstr u Appl v N auf d Körperb vrw Appl	92.29.88↔	Bstrpl f Prkt Bstr u Brchyth, Bstrpl m Fsion v CT, MRT u PETBldm
92.27.73↔	Radioakt Moulagen: Konstr u Appl v Augenapplikatoren	92.29.89↔	Bestrpl für perkutane Bestr und Brachyth, sonstige
92.27.79↔	Radioaktive Moulagen, sonstige	92.30.00↔	Stereotaktische Bestrahlung, einzeitig, n.n.bez.
92.28.00↔	Injektion oder Instillation von Radioisotopen, n.n.bez.	92.30.01↔	Stereotaktische Bestrahlung, einzeitig: Zerebral, n.n.bez.
92.28.01↔	Instillation von offenen Radionukliden in Gelenke	92.30.02↔	Stereotaktische Bestrahlung, einzeitig: Extrazerebral, n.n.bez.
92.28.02↔	Rdiojdh bs 1,2 GBq I131: Oh Gb v rkmb Thyreotr (rhTSH)	92.30.20↔	Stereot Bestr, einzeit: Zerebral, intmod Radioth
92.28.03↔	Rdiojdh bs 1,2 GBq I131: M Gb v rkmb Thyreotr (rhTSH)	92.30.21↔	Streot Bstr, einzeit: Zrb, intmd Bgnbstr (IMAT)
92.28.04↔	Rdiojdh üb 1,2 bs u 5 GBq I131: Oh Gb rkmb Thyreotr (rhTSH)	92.30.22↔	Stereot Bestr, einzeit: Zerebral, bildgest Einst
92.28.05↔	Rdiojdh üb 1,2 bs u 5 GBq I131: M Gb rkmb Thyreotr (rhTSH)	92.30.30↔	Stereot Bestr, einzeit: Extrazer, intmod Radioth
92.28.06↔	Rdiojdh m 5 u mhr GBq I131: Oh Gb rkmb Thyreotr (rhTSH)	92.30.31↔	Streot Bstr, einzeit: Extrzr, intmd Bgnbstr (IMAT)
92.28.07↔	Rdiojdh m 5 u mhr GBq I131: M Gb rkmb Thyreotr (rhTSH)	92.30.32↔	Stereot Bestr, einzeit: Extrazer, bildgest Einst
92.28.11↔	Therapie mit offenen Radionukliden bei Knochenmetastasen	92.30.99↔	Stereotaktische Bestrahlung, einzeitig, sonstige
92.28.12↔	Intrvnös plliatv Schmrzth m off Rdion b Knchnmstns	92.31.00↔	Radiochirurgie mit Photonen n.n. bez., zerebral
92.28.13↔	Radiorezeptortherapie m DOTA-konjug Somatostatin-Analoga	92.31.10↔	Radiochirurgie mit Photonen n.n. bez., extrazerebral
92.28.20↔	Radioimmuntherapie mit 90Y-Ibritumomab-Tiuxetan, parenteral	92.32.00↔	Mehrquellige Photon-Radiochirurgie, n.n.bez.
92.28.21↔	Gabe von Jod-131-MIBG (Metajodbenzylguanidin) parenteral	92.32.01↔	Mehrquellige Photon-Radiochirurgie: Gamma-knife
92.28.31↔	Sel Intravask Radiochemoembolisation m I131Lipiodol	92.33.00↔	Teilchen-Radiochirurgie, n.n.bez.
92.28.32↔	SIRT d Emb v Yttrium90mrkiertn Mkrsphärm	92.33.01↔	And Hochvstrth: Stereot Bestr, einzeit, zerebral
92.28.33↔	Endovaskuläre Brachytherapie mit Rhenium-188	92.33.11↔	And Hochvstrth: Stereot Bestr, einzeit, Extrazer
92.29.00↔	Brachytherapie mit umschlossenen Radionukliden, n.n. bez.	92.39.01↔	And Hochvstrth, Stereot Bestr, frakt,zereb, n.n.bez.
92.29.09↔	Brachytherapie mit umschlossenen Radionukliden, sonstige	92.39.11↔	And Hchvstrth, Streot Bstr, frkt, Extrzr, n.n.bz.
92.29.11↔	Intrst Brchyth m Implnt v entfb Str i e Ebn, nied Dssl	92.39.20↔	And Hchvstrth, Streot Bstr, frkt: zrb, intmd Rdiioth
92.29.12↔	Intrst Brchyth m Impl entfb Str i e Eb, gp Dssl (Plsd ds rt)	92.39.21↔	And Hchvstrth, Streot Bstr, frkt: zrb, intmd Bgnbstr (IMAT)
92.29.13↔	Intrst Brchyth m Implnt v entfb Str i e Ebn, hh Dssl	92.39.22↔	And Hchvstrth, Streot Bstr, frkt: zrb, bldgst Enst
92.29.19↔	Interst Brachyth m Implant von entfb Str i e Ebene, So	92.39.29↔	And Hochvstrth, Stereot Bestr, frakt, zerebral, So
92.29.21↔	Intrst Brchyth m Vmpl v entfb Str i mhr Ebnn, nied Dssl	92.39.30↔	And Hchvstrth, Streot Bstr, frkt: Extrzr, intmd Rdiioth
92.29.22↔	Intrst Brchyth m Vmpl entfb Str i mhr Eb, gp Dssl (Plsd ds rt)	92.39.31↔	And Hchvstrth, Streot Bstr, frkt: Extrzr, intmd Bgnbstr (IMAT)
92.29.23↔	Intrst Brchyth m Vmpl v entfb Str i mhr Ebnn, hh Dssl	92.39.32↔	And Hchvstrth, Streot Bstr, frkt: Extrzr, bldgst Enst
92.29.29↔	Intrst Brchyth m Vmpl v entfb Str i mhr Ebnn, S	92.39.39↔	And Hochvstrth, Stereot Bestr, frakt, Extrazer, So
92.29.31↔	Intrst Brchyth m Implnt v prmn Str, bs z 10 Quells	92.41↔	Intraoperative Strahlentherapie mit Elektronen
92.29.32↔	Intrst Brchyth m Implnt v prmn Str, v 10 bs 15 Quells		
92.29.33↔	Intrst Brchyth m Implnt v prmn Str, v 16 bs 20 Quells		

ADRG J21**Andere Hauttransplantation oder Debridement mit Lymphknotenexzision oder schweren CC**

Mindestens eine Prozedur in Tabelle J21-1 und (Prozedur in Tabelle J21-2 oder PCCL > 2)

DRG J21Z**Andere Hauttransplantation oder Debridement mit Lymphknotenexzision oder schweren CC****Prozedur J21-1**

08.22.00↔	Exzision einer anderen kleineren Läsion am Augenlid, n.n.bez.	82.89.00↔	Sonstige plastische Operationen an der Hand, n.n.bez.
08.22.10↔	Exz e and klein Läs a Lid, Ni hist kontr (mikrog Chir)	82.89.10↔	Sehnenscheidenplastik an der Hand
08.22.11↔	Exz e and klein Läs a Lid, hist kontr (mikrog Chir)	82.89.11↔	Knöchelrefixation von Bänder d Handwur und Mitthand
08.22.99↔	Exzision einer anderen kleineren Läsion am Augenlid, sonstige	82.89.12↔	Knöchelrefixation von sonstigen Bänder der Hand
08.23.00↔	Exz e gröss Läs a Augenlid, nicht durchgeh, n.n.bez.	82.89.13↔	Glüßgreifnd Weichteildstrktion b kng Anm d Hnd
08.23.10↔	Exz e gröss Läs a Ld, N drchgh, N hst kntr (mkrgr Chr)	82.89.14↔	Radialisierung bei kongenitalen Anomalien der Hand
08.23.11↔	Exz e gröss Läs a Ld, N drchgh, hst kntr (mkrgr Chr)	82.89.15↔	Rs v Schnürrngn m plstsch Rk b kng Anm d Hnd
08.23.99↔	Exz e gröss Läs a Augenlid, nicht durchgeh, sonstige	82.89.16↔	Transfer einer Zehe als Fingersersatz
08.24.00↔	Exz e gröss Läsion a Augenlid, perforierend, n.n.bez.	82.89.99↔	Sonstige plastische Operationen an der Hand, sonstige
08.24.10↔	Exz e gröss Läs a Ld, prf, N hst kntr (mkrgr Chr)	83.43.00↔	Exzision von Muskel oder Faszie zur Transplantation, n.n.bez.
08.24.11↔	Exz e gröss Läs a Lid, perf, hist kontr (mikrog Chir)	83.43.10↔	Entnahme eines myokutanen Lappens zur Transplantation
08.24.99↔	Exz e gröss Läsion a Augenlid, perforierend, sonstige	83.43.11↔	Entn e osteom o osteofasz Lp zur Transplantation
08.89.00↔	Sonstige plastische Rekonstruktion des Augenlids, n.n.bez.	83.43.12↔	Entn e sonst Lappentx m mikrovask Anast aus M o Fasz
08.89.10↔	Plast Reko d Lids, medialer o lateraler Lidwinkel	83.43.99↔	Exzision von Muskel oder Faszie zur Transplantation, sonstige
08.89.11↔	Plastische Rekonstruktion d Augenlids d Hebung d Augbr	83.82.00↔	Muskel- oder Faszientransplantation, n.n.bez.
08.89.12↔	Plast Reko d Lids d Entf e Fettgewebeprolapses d Orb	83.82.10↔	Faszientransplantation, Untere Extremität
08.89.13↔	Plast Reko d Lids d Oberflächenbehandlung m Laser	83.82.11↔	Faszientransplantation, Schulter und Axilla
08.89.14↔	Plast Reko d Lids d sonstige Oberlidverlängerung	83.82.12↔	Faszientransplantation, Oberarm und Ellenbogen
08.89.15↔	Plast Rekonstruktion d Lids d Unterlidverlängerung	83.82.13↔	Faszientransplantation, Unterarm
08.89.99↔	Sonstige plastische Rekonstruktion des Augenlids, sonstige	83.82.14↔	Faszientransplantation, Brustwand, Bauch und Rücken
18.21.00↔	Exz e präaur Fistel o e präaur Sinus, n.n.bez.	83.82.15↔	Fasztx, Leisten und Genitalregion und Gesäss
18.21.10↔	Exz e präaur Fistel o e präaur Sinus, Ni hist kontr	83.82.16↔	Faszientransplantation, Untere Extremität
18.21.11↔	Exz e präaur Fistel o e präaur Sinus, hist kontr	83.82.19↔	Faszientransplantation, Andere Lokalisation
18.21.99↔	Exz e präaur Fistel o e präaur Sinus, sonstige	83.82.20↔	Transplantation e lok M oder Faszlap, Kopf und Ha
18.29.00↔	Exz oder Destr e and Läsion a äusseren Ohr, n.n.bez.	83.82.21↔	Transplantation e lok M o Faszlap, Schult und Axilla
18.29.01↔	Destr e Läsion a äusseren Ohr oder im äusseren Gehörg	83.82.22↔	Transplantation e lok M o Faszlap, Oberarm und Ellb
18.29.10↔	Exz e and Läs a ässrn Ohr o i ässrn Ghörg, N hst kntr	83.82.23↔	Transplantation e lok Muskel oder Faszlap, Unterarm
18.29.11↔	Exz e and Läs a ässrn Ohr o i ässrn Ghörg, hst kntr	83.82.24↔	Tx e lok M o Faszlap, Bruw, Bauch und Rücken
18.29.99↔	Exz oder Destr e and Läsion a äusseren Ohr, sonstige	83.82.25↔	Tx e lok M o Faszlap, Leist und Genreg und Gesäss
18.31.00↔	Radikale Exzision einer Läsion am äusseren Ohr, n.n.bez.	83.82.26↔	Transplantation e lok M oder Faszlap, Untere Extrem
18.31.10↔	Rd Exz Läs a äus Ohr o i äus Ghörg o Prt Rs d Ohrm,N hst kntr	83.82.29↔	Transplantation e lok Muskel oder Faszlap, And Lok
18.31.11↔	Rd Exz Läs a äus Ohr o i äus Ghörg o Prt Rs d Ohrm,hst kntr	83.82.30↔	Transplantation e osteom o osteofasz Lp, Kopf und Ha
18.31.19↔	Radikale Exzision einer Läsion am äusseren Ohr, sonstige	83.82.31↔	Tx e osteom o osteofasz Lp, Schult und Axilla
18.39.00↔	Sonstige Exzision am äusseren Ohr, n.n.bez.	83.82.32↔	Transplantation e osteom o osteofasz Lp, Oba und Ellb
18.39.10↔	Resektion d Ohrmuschel, total, nicht hist kontrolliert	83.82.33↔	Transplantation e osteom o osteofasz Lp, Unterarm
18.39.11↔	Resektion der Ohrmuschel: total, histographisch kontrolliert	83.82.34↔	Tx e osteom o osteofasz Lp, Bruw, Bauch und Rücken
18.39.19↔	Sonstige Resektion der Ohrmuschel, sonstige	83.82.35↔	Tx e osteom o osteofasz Lp, Leist u Genreg u Gesäss
18.39.99↔	Sonstige Exzision am äusseren Ohr, sonstige	83.82.36↔	Transplantation e osteom o osteofasz Lp, Untere Extrem
21.32.00↔	Exz und lokale Destr e and Läsion an d Nase, n.n.bez.	83.82.39↔	Transplantation e osteom o osteofasz Lp, And Lok
21.32.10↔	Exz und Lok Destr e and Läs an d Nas, nicht hist kontr	83.82.40↔	Tx e snst Lppntx m mkrvsk Anst aus M o Fsz, Kpf u H
21.32.11↔	Exz und lokale Destr e and Läs an d Nase, hist kontr	83.82.41↔	Tx e snst Lppntx m mkrvsk Anst aus M o Fsz, Schlit u Axil
21.32.99↔	Exz und lokale Destr e and Läsion an d Nase, sonstige	83.82.42↔	Tx e snst Lppntx m mkrvsk Anst aus M o Fsz, Ob u Ellb
21.4x.00↔	Resektion der Nase, n.n.bez.	83.82.43↔	Tx e snst Lppntx m mkrvsk Anst aus M o Fsz, Unt
21.4x.10↔	Resektion der Nase, partiell, nicht histographisch kontrolliert	83.82.44↔	Tx e so Lppntx m mkrvsk Anst aus M o Fsz, Brw, Bauch u Rücken
21.4x.11↔	Resektion der Nase, partiell, histographisch kontrolliert	83.82.45↔	Tx e so Lppntx m mkrvsk Anst aus M o Fsz, Leist u Gnrg u Gsäß
21.4x.20↔	Resektion der Nase, subtotal, nicht histographisch kontrolliert	83.82.46↔	Tx e snst Lppntx m mkrvsk Anst aus M o Fsz, Unt Extrem
21.4x.21↔	Resektion der Nase, subtotal, histographisch kontrolliert	83.82.47↔	Tx e snst Lppntx m mkrvsk Anst aus M o Fsz, And Lk
21.4x.30↔	Resektion der Nase, total, nicht histographisch kontrolliert	83.82.99↔	Muskel- oder Faszientransplantation, sonstige
21.4x.31↔	Resektion der Nase, total, histographisch kontrolliert	86.25.00↔	Dermabrasion, n.n.bez.
21.4x.99↔	Sonstige Resektion der Nase	86.25.10↔	Kleinfächige Dermabrasion
27.56.00↔	Sonstiges Hauttransplantat an Lippe und Mund, n.n.bez.	86.25.20↔	Großfächige Dermabrasion
27.56.10↔	Kleinfächiges Spalthauttransplantat an Lippe und Mund	86.25.99↔	Dermabrasion, sonstige
27.56.20↔	Großfächiges Spalthauttransplantat an Lippe und Mund	86.4x.00↔	Radikale Exzision einer Hautläsion, n.n.bez.
27.56.30↔	Kleinfächige heterologe Hauttransplantation an die Lippe	86.4x.10↔	Radikale Exz e Hautläs a Kopf mit histgr Kontrolle
27.56.40↔	Grossfächig heterologe Hauttransplantation an die Lippe	86.4x.11↔	Radikale Exz e Hautläs d Halses mit histgr Kontrolle
27.56.50↔	Kleinfächige homologe Hauttransplantation an d Lippe	86.4x.13↔	Rad Exz e Hautläs an Unterarm und Hand m histgr Kontr
27.56.60↔	Grossfächig homologe Hauttransplantation an die Lippe	86.4x.17↔	Rd Exz e Hautläs an Leist u Gnrg u Gsäß m histgr Kntr
27.56.99↔	Sonstiges Hauttransplantat an Lippe und Mund, sonstige	86.4x.18↔	Radikale Exz e Hautläs d unteren Extrem m histgr Kontr
82.82↔	Plastische Rekonstruktion einer Spalthand		

86.4x.19↔	Radikale Exz e Hautläs and Lok mit histgr Kontr	86.66.10↔	Kleinflächige homologe Hauttransplantation an den Kopf
86.4x.20↔	Rad Exz e Hautläs a Kopf m Tx o Transp von Haut	86.66.11↔	Kleinflächige homologe Hauttransplantation an den Hals
86.4x.21↔	Rad Exz e Hautläs d Halses m Tx o Transp von Haut	86.66.12↔	Kleinflächige homologe Hauttx an Schulter und Oberarm
86.4x.22↔	Rd Exz e Hautläs an Schlit u Axll m Tx o Trnsp v Haut	86.66.13↔	Kleinflächige homologe Hauttransplantation an den Unterarm
86.4x.23↔	Rad Exz e Hautläs an Oba u Ellb m Tx o Transp von Haut	86.66.14↔	Kleinflächige homologe Hauttransplantation an die Hand
86.4x.24↔	Rad Exz e Hautläs d Unterarmes m Tx o Transp von Haut	86.66.15↔	Kleinflächige homologe Hauttx an Bruw und Rücken
86.4x.25↔	Rad Exz e Hautläs d Hand m Tx o Transp von Haut	86.66.16↔	Kleinflächige homologe Hauttransplantation an die Bauchregion
86.4x.26↔	Rd Exz e Hautläs an Brw u Rückn m Tx o Trnsp v Haut	86.66.17↔	Kleinflächige homologe Hauttx an d untere Extrem
86.4x.27↔	Rad Exz e Hautläs an d Bauchreg m Tx o Transp von Haut	86.66.19↔	Kleinflächige homologe Hauttx an And Lokalisation
86.4x.28↔	Rd Exz e Hautläs d Leist u Gnrg m Tx o Trnsp v Haut	86.66.20↔	Großflächige homologe Hauttransplantation an den Kopf
86.4x.29↔	Rad Exz e Hautläs and Lok m Tx o Transp von Haut	86.66.21↔	Großflächige homologe Hauttransplantation an den Hals
86.4x.2a↔	Rad Exz e Hautläs a Gesäß m Tx o Transp von Haut	86.66.22↔	Grofl homologe Hauttx an Schulter und Oberarm
86.4x.2b↔	Rad Exz e Hautläs d unt Extrem m Tx o Transp von Haut	86.66.23↔	Großflächige homologe Hauttransplantation an den Unterarm
86.4x.30↔	Mkrgr Chr a Schnllschntt (Mhs Mkrgrphc Srgr)	86.66.24↔	Großflächige homologe Hauttransplantation an die Hand
86.4x.31↔	Mkrgr Chr a Prffnschntt (3DHstlgie n Tübng Mthd)	86.66.25↔	Grofl homologe Hauttransplantation an Bruw und Rücken
86.4x.99↔	Radikale Exzision einer Hautläsion, sonstige	86.66.26↔	Großflächige homologe Hauttransplantation an die Bauchregion
86.60↔	Freies Hauttransplantat, n.n.bez.	86.66.27↔	Grofl homologe Hauttransplantation an d untere Extrem
86.61.00↔	Vollhauttransplantat an die Hand, n.n.bez.	86.66.29↔	Großfl homologe Hauttransplantation an andere Lokalisation
86.61.10↔	Kleinflächiges Vollhauttransplantat an die Hand	86.66.99↔	Homologe Hauttransplantation, sonstige
86.61.20↔	Großflächiges Vollhauttransplantat an die Hand	86.67.00↔	Haut-Regenerationsgraft, n.n.bez.
86.61.99↔	Vollhauttransplantat an die Hand, sonstige	86.67.10↔	Kleinfl temporäres HautRegenerationsgraft an D Kopf
86.62.00↔	Sonstiges Hauttransplantat an die Hand, n.n.bez.	86.67.11↔	Kleinflächiges temporäres Haut-Regenerationsgraft an den Hals
86.62.10↔	Kleinflächiges Spalthauttransplantat an die Hand	86.67.12↔	Kleinfl temporäres HautRegenergraft an Schult und Oba
86.62.20↔	Großflächiges Spalthauttransplantat an die Hand	86.67.13↔	Kleinfl temporäres HautRegenergraft an D Unterarm
86.62.99↔	Sonstiges Hauttransplantat an die Hand, sonstiges	86.67.14↔	Kleinflächiges temporäres Haut-Regenerationsgraft an die Hand
86.63.00↔	Vollhauttransplantat an andere Lokalisationen, n.n.bez.	86.67.15↔	Kleinfl temp HautRegenergraft an Bruw und Rücken
86.63.10↔	Kleinfl Vollhaut an D Kopf (auss Lip und Mund)	86.67.16↔	Kleinfl temporäres HautRegenergraft an d Bauchreg
86.63.11↔	Kleinflächiges Vollhauttransplantat an den Hals	86.67.17↔	Kleinfl temp HautRegenergraft an d untere Extrem
86.63.12↔	Kleinflächiges Vollhauttransplantat an Schulter und Oberarm	86.67.19↔	Kleinfl temporäres HautRegenerationsgraft an And Lok
86.63.13↔	Kleinflächiges Vollhauttransplantat an den Unterarm	86.67.20↔	Grofl temporäres HautRegenerationsgraft an D Kopf
86.63.15↔	Kleinfl Vollhauttransplantat an Bruw, Bauch und Rücken	86.67.21↔	Großflächiges temporäres Haut-Regenerationsgraft an den Hals
86.63.16↔	Kleinfl Vollhauttransplantat an d Leisten und Genreg	86.67.22↔	Grofl temporäres HautRegenergraft an Schulter und Oba
86.63.17↔	Kleinflächiges Vollhauttransplantat an das Gesäß	86.67.23↔	Großfl temporäres Haut-Regenerationsgraft an den Unterarm
86.63.18↔	Kleinfl Vollhauttransplantat an Os und Unterschenkel	86.67.24↔	Großflächiges temporäres Haut-Regenerationsgraft an die Hand
86.63.19↔	Kleinflächiges Vollhauttransplantat an andere Lokalisation	86.67.25↔	Grofl temporäres HautRegenergraft an Bruw und Rücken
86.63.1a↔	Kleinflächiges Vollhauttransplantat an den Fuß	86.67.26↔	Grofl temporäres HautRegenerationsgraft an d Bauchreg
86.63.20↔	Grofl Vollhaut an D Kopf (auss Lip und Mund)	86.67.27↔	Grofl temporäres HautRegenergraft an d untere Extrem
86.63.21↔	Großflächiges Vollhauttransplantat an den Hals	86.67.29↔	Grofl temporäres HautRegenerationsgraft an And Lok
86.63.22↔	Großflächiges Vollhauttransplantat an Schulter und Oberarm	86.67.30↔	Permanenter Hautersatz durch Epidermisersatzmaterial
86.63.23↔	Großflächiges Vollhauttransplantat an den Unterarm	86.67.31↔	Permanenter Hautersatz durch Dermisersatzmaterial
86.63.25↔	Grofl Vollhauttransplantat an Bruw, Bauch und Rücken	86.67.99↔	Haut-Regenerationsgraft, sonstige
86.63.26↔	Grofl Vollhauttransplantat an d Leisten und Genreg	86.69.00↔	Sonstige Hauttransplantation an andere Lokalisationen, n.n.bez.
86.63.27↔	Großflächiges Vollhauttransplantat an das Gesäß	86.69.10↔	Klfl Spalthauttx an D Kopf (auss Lip und Mund)
86.63.28↔	Grofl Vollhauttransplantat an Os und Unterschenkel	86.69.11↔	Kleinflächige Spalthauttransplantation an den Hals
86.63.29↔	Großflächiges Vollhauttransplantat an andere Lokalisation	86.69.12↔	Kleinflächige Spalthauttransplantation an Schulter und Oberarm
86.63.2a↔	Großflächiges Vollhauttransplantat an den Fuß	86.69.13↔	Kleinflächige Spalthauttransplantation an den Unterarm
86.63.99↔	Vollhauttransplantat an andere Lokalisation, sonstige	86.69.14↔	Kleinflächige Spalthauttransplantation an die Hand
86.65.00↔	Heterologe Hauttransplantation, n.n.bez.	86.69.15↔	Kleinfl Spalthauttransplantation an Brustwand und Rücken
86.65.10↔	Kleinflächige heterologe Hauttx an D Kopf	86.69.16↔	Kleinflächige Spalthauttransplantation an der Bauchregion
86.65.11↔	Kleinflächige heterologe Hauttransplantation an den Hals	86.69.17↔	Klfl Spalthauttransplantation an d Leisten und Genreg
86.65.12↔	Kleinflächige heterol Hauttx an Schulter und Oberarm	86.69.18↔	Klfl Spalthauttransplantation an Os und Unterschenkel
86.65.13↔	Kleinflächige heterologe Hauttransplantation an den Unterarm	86.69.19↔	Kleinflächige Spalthauttransplantation an andere Lokalisation
86.65.14↔	Kleinflächige heterologe Hauttransplantation an die Hand	86.69.1a↔	Kleinflächige Spalthauttransplantation an den Fuß
86.65.15↔	Kleinflächige heterologe Hauttx an Bruw und Rücken	86.69.20↔	Grofl Spalthauttx an D Kopf (auss Lip und Mund)
86.65.16↔	Kleinflächige heterologe Hauttransplantation an die Bauchregion	86.69.21↔	Großflächige Spalthauttransplantation an den Hals
86.65.17↔	Kleinflächige heterologe Hauttx an d untere Extrem	86.69.22↔	Großflächige Spalthauttransplantation an Schulter und Oberarm
86.65.19↔	Kleinflächige heterologe Hauttx an And Lokalisation	86.69.23↔	Großflächige Spalthauttransplantation an den Unterarm
86.65.20↔	Großflächige heterologe Hauttransplantation an den Kopf	86.69.24↔	Großflächige Spalthauttransplantation an die Hand
86.65.21↔	Großflächige heterologe Hauttransplantation an den Hals	86.69.25↔	Großfl Spalthauttransplantation an Brustwand und Rücken
86.65.22↔	Grofl heterologe Hauttx an Schulter und Oberarm	86.69.26↔	Großflächige Spalthauttransplantation an die Bauchregion
86.65.23↔	Großflächige heterologe Hauttransplantation an den Unterarm	86.69.27↔	Grofl Spalthauttransplantation an d Leist und Genreg
86.65.24↔	Großflächige heterologe Hauttransplantation an die Hand	86.69.28↔	Großflächige Spalthauttransplantation an das Gesäß
86.65.25↔	Grofl heterologe Hauttx an Bruw und Rücken	86.69.29↔	Großflächige Spalthauttransplantation an andere Lokalisation
86.65.26↔	Großflächige heterologe Hauttransplantation an Bauchregion	86.69.2a↔	Grofl Spalthauttransplantation an Os und Unterschenkel
86.65.27↔	Grofl heterologe Hauttx an d untere Extrem	86.69.2b↔	Großflächige Spalthauttransplantation an den Fuß
86.65.29↔	Grofl heterologe Hauttx an And Lokalisation	86.69.99↔	Sonstige Hauttransplantation an andere Lokalisationen, sonstige
86.65.30↔	Transplantation von Schweinehaut	86.70↔	Gestielte oder freie Lappen, n.n.bez.
86.65.40↔	Prm Hautrstz d zweischchtgs DrmsEpdrmsErstzmtrial	86.71↔	Harauspräp und Vorbereiten von gestielt oder fr Lappen
86.65.99↔	Heterologe Hauttransplantation, sonstige	86.72↔	Verschiebung eines gestielten Lappens
86.66.00↔	Homologe Hauttransplantation, n.n.bez.	86.73.00↔	Anbr von gestieltem oder fr Lappen an d Hand, n.n.bez.

86.73.10↔	Kleinflächige Dehnungsplastik an die Hand	86.74.59↔	Kleinflächige Z-Plastik, an andere Lokalisationen
86.73.11↔	Kleinflächige Verschiebe-Rotationsplastik an die Hand	86.74.5a↔	Kleinflächige Z-Plastik am Fuß
86.73.12↔	Kleinflächige Transpositionsplastik an die Hand	86.74.99↔	Anbr von gestielt oder fr Lappen an And Lok, sonstige
86.73.13↔	Kleinflächige Insellappenplastik an die Hand	86.75.00↔	Revision von gestieltem oder freiem Lappen, n.n.bez.
86.73.14↔	Kleinflächige Z-Plastik an die Hand	86.75.10↔	Revision von gestielt o fr Lp o fr Hauttx d Kopfes
86.73.20↔	Großflächige Dehnungsplastik an die Hand	86.75.11↔	Revision von gestielt o fr Lp o fr Hauttx d Halses
86.73.21↔	Großflächige Verschiebe-Rotationsplastik an die Hand	86.75.12↔	Rev von gestielt o fr Lp o fr Hauttx von Schult u Oba
86.73.22↔	Großflächige Transpositionsplastik an die Hand	86.75.13↔	Revision von gestielt o fr Lp o fr Hauttx d Unterarmes
86.73.23↔	Großflächige Insellappenplastik an die Hand	86.75.14↔	Revision von gestielt oder fr Lp oder fr Hauttx d Hand
86.73.24↔	Großflächige Z-Plastik an die Hand	86.75.15↔	Rev von gestielt o fr Lp o fr Hauttx d Bruw und Rücken
86.73.29↔	Sonstige lokale Lappenplastik an die Hand	86.75.16↔	Revision von gestielt o fr Lp o fr Hauttx d Bauchreg
86.73.30↔	Anbr von fr Lappen mit mikrovaskulärer Anast an d Hand	86.75.17↔	Rev von gestielt o fr Lp o fr Hauttx d unteren Extrem
86.73.40↔	Anbr von gestielt reg o gestielt Fernl an d Hand	86.75.19↔	Revision von gestielt o fr Lp o fr Hauttx and Lok
86.73.80↔	Komb plastische Eingriffe an Haut und Unterhaut der Hand	86.75.99↔	Revision von gestieltem oder freiem Lappen, sonstige
86.73.99↔	Anbr von gestielten oder fr Lappen an d Hand, sonstige	86.76.00↔	Anbr von gestielt o fr Lp an And Lok, GroFI, n.n.bez.
86.74.00↔	Anbr von gestielt oder fr Lappen an And Lok, n.n.bez.	86.76.10↔	Großflächige Dehnungsplastik am Kopf (außer Lippe und Mund)
86.74.10↔	Kleinflächige Dehnungsplastik am Kopf (außer Lippe und Mund)	86.76.11↔	Großflächige Dehnungsplastik am Hals
86.74.11↔	Kleinflächige Dehnungsplastik am Hals	86.76.12↔	Großflächige Dehnungsplastik an Schulter und Oberarm
86.74.12↔	Kleinflächige Dehnungsplastik an Schulter und Oberarm	86.76.13↔	Großflächige Dehnungsplastik am Unterarm
86.74.13↔	Kleinflächige Dehnungsplastik am Unterarm	86.76.14↔	Großflächige Dehnungsplastik an Brustwand und Rücken
86.74.14↔	Kleinflächige Dehnungsplastik an Brustwand und Rücken	86.76.15↔	Großflächige Dehnungsplastik an der Bauchregion
86.74.15↔	Kleinflächige Dehnungsplastik an der Bauchregion	86.76.16↔	Großflächige Dehnungsplastik an der Leisten- und Genitalregion
86.74.16↔	Kleinflächige Dehnungsplastik an der Leisten- und Genitalregion	86.76.17↔	Großflächige Dehnungsplastik am Gesäß
86.74.17↔	Kleinflächige Dehnungsplastik am Gesäß	86.76.19↔	Großflächige Dehnungsplastik, an andere Lokalisationen
86.74.18↔	Kleinfl Dehnungsplastik an Oberschenkel und Unterschenkel	86.76.1a↔	Grossfl Dehnungsplastik an Oberschenkel und Unterschenkel
86.74.19↔	Kleinflächige Dehnungsplastik, an andere Lokalisationen	86.76.1b↔	Großflächige Dehnungsplastik am Fuß
86.74.1a↔	Kleinflächige Dehnungsplastik am Fuß	86.76.20↔	Groß VerschiebeRotationspl a Kopf (auss Lip u Mund)
86.74.20↔	Klfl VerschiebeRotationspl a Kopf (auss Lip und Mund)	86.76.21↔	Großflächige Verschiebe-Rotationsplastik am Hals
86.74.21↔	Kleinflächige Verschiebe-Rotationsplastik am Hals	86.76.22↔	Grossfl Verschiebe-Rotationsplastik an Schulter und Oberarm
86.74.22↔	Klfl VerschiebeRotationsplastik an Schulter und Oba	86.76.23↔	Großflächige Verschiebe-Rotationsplastik am Unterarm
86.74.23↔	Kleinflächige Verschiebe-Rotationsplastik am Unterarm	86.76.24↔	Grossfl Verschiebe-Rotationsplastik an Brustwand und Rücken
86.74.24↔	Kleinflächige Verschiebe-Rotationsplastik an der Hand	86.76.25↔	Großflächige Verschiebe-Rotationsplastik an der Bauchregion
86.74.25↔	Klfl VerschiebeRotationsplastik an Bruw und Rücken	86.76.26↔	Groß VerschiebeRotationspl an d Leist und Genreg
86.74.26↔	Kleinflächige Verschiebe-Rotationsplastik an der Bauchregion	86.76.27↔	Großflächige Verschiebe-Rotationsplastik am Gesäß
86.74.27↔	Klfl VerschiebeRotationspl an d Leist und Genreg	86.76.28↔	Groß VerschiebeRotationspl an Os und Unterschenkel
86.74.28↔	Kleinflächige Verschiebe-Rotationsplastik am Gesäß	86.76.29↔	Grossfl Verschiebe-Rotationsplastik an andere Lokalisation
86.74.29↔	Klfl VerschiebeRotationsplastik, an And Lok	86.76.2a↔	Großflächige Verschiebe-Rotationsplastik am Fuß
86.74.2a↔	Klfl VerschiebeRotationspl an Os und Unterschenkel	86.76.30↔	Groß Transpositionsplastik a Kopf (auss Lip und Mund)
86.74.2b↔	Kleinflächige Verschiebe-Rotationsplastik am Fuß	86.76.31↔	Großflächige Transpositionsplastik am Hals
86.74.30↔	Klfl Transpositionsplastik a Kopf (auss Lip und Mund)	86.76.32↔	Großflächige Transpositionsplastik an Schulter und Oberarm
86.74.31↔	Kleinflächige Transpositionsplastik am Hals	86.76.33↔	Großflächige Transpositionsplastik am Unterarm
86.74.32↔	Kleinflächige Transpositionsplastik an Schulter und Oberarm	86.76.34↔	Großflächige Transpositionsplastik an Brustwand und Rücken
86.74.33↔	Kleinflächige Transpositionsplastik am Unterarm	86.76.35↔	Großflächige Transpositionsplastik an der Bauchregion
86.74.34↔	Kleinflächige Transpositionsplastik an Brustwand und Rücken	86.76.36↔	Groß Transpositionsplastik an d Leisten und Genreg
86.74.35↔	Kleinflächige Transpositionsplastik an der Bauchregion	86.76.37↔	Großflächige Transpositionsplastik am Gesäß
86.74.36↔	Klfl Transpositionsplastik an d Leisten und Genreg	86.76.38↔	Groß Transpositionsplastik an Os und Unterschenkel
86.74.37↔	Kleinflächige Transpositionsplastik am Gesäß	86.76.39↔	Großflächige Transpositionsplastik an andere Lokalisation
86.74.38↔	Klfl Transpositionsplastik an Os und Unterschenkel	86.76.3a↔	Großflächige Transpositionsplastik am Fuß
86.74.39↔	Kleinflächige Transpositionsplastik, an andere Lokalisationen	86.76.40↔	Grossfl Insellappenplastik am Kopf (außer Lippe und Mund)
86.74.3a↔	Kleinflächige Transpositionsplastik am Fuß	86.76.41↔	Großflächige Insellappenplastik am Hals
86.74.40↔	Kleinfl Insellappenplastik am Kopf (außer Lippe und Mund)	86.76.42↔	Großflächige Insellappenplastik an Schulter und Oberarm
86.74.41↔	Kleinflächige Insellappenplastik am Hals	86.76.43↔	Großflächige Insellappenplastik am Unterarm
86.74.42↔	Kleinflächige Insellappenplastik an Schulter und Oberarm	86.76.44↔	Großflächige Insellappenplastik an Brustwand und Rücken
86.74.43↔	Kleinflächige Insellappenplastik am Unterarm	86.76.45↔	Großflächige Insellappenplastik an der Bauchregion
86.74.44↔	Kleinflächige Insellappenplastik an Brustwand und Rücken	86.76.46↔	Groß Insellappenplastik an d Leisten und Genreg
86.74.45↔	Kleinflächige Insellappenplastik an der Bauchregion	86.76.47↔	Großflächige Insellappenplastik am Gesäß
86.74.46↔	Kleinflächige Insellappl an d Leisten und Genreg	86.76.48↔	Groß Insellappl an Oberschenkel und Unterschenkel
86.74.47↔	Kleinflächige Insellappenplastik am Gesäß	86.76.49↔	Großflächige Insellappenplastik, an andere Lokalisationen
86.74.48↔	Klfl Insellappl an Oberschenkel und Unterschenkel	86.76.4a↔	Großflächige Insellappenplastik am Fuß
86.74.49↔	Kleinflächige Insellappenplastik, an andere Lokalisationen	86.76.99↔	Anbr von gestielt o fr Lp an And Lok, GroFI, sonstige
86.74.4a↔	Kleinflächige Insellappenplastik am Fuß	86.77.00↔	Anbringen von sonstiger lokaler Lappenplastik, n.n.bez.
86.74.50↔	Kleinflächige Z-Plastik am Kopf (außer Lippe und Mund)	86.77.10↔	Sonstige lokale Lappenplastik am Kopf (außer Lippe und Mund)
86.74.51↔	Kleinflächige Z-Plastik am Hals	86.77.11↔	Sonstige lokale Lappenplastik am Hals
86.74.52↔	Kleinflächige Z-Plastik an Schulter und Oberarm	86.77.12↔	Sonstige lokale Lappenplastik an Schulter und Oberarm
86.74.53↔	Kleinflächige Z-Plastik am Unterarm	86.77.13↔	Sonstige lokale Lappenplastik am Unterarm
86.74.54↔	Kleinflächige Z-Plastik an Brustwand und Rücken	86.77.14↔	Sonstige lokale Lappenplastik an Brustwand und Rücken
86.74.55↔	Kleinflächige Z-Plastik an der Bauchregion	86.77.15↔	Sonstige lokale Lappenplastik an der Bauchregion
86.74.56↔	Kleinflächige Z-Plastik an der Leisten- und Genitalregion	86.77.16↔	Sonstige lokale Lappenplastik an der Leisten- und Genitalregion
86.74.57↔	Kleinflächige Z-Plastik am Gesäß	86.77.17↔	Sonstige lokale Lappenplastik am Gesäß
86.74.58↔	Kleinflächige Z-Plastik an Oberschenkel und Unterschenkel	86.77.18↔	Sonst lokale Lappenplastik an Oberschenkel und Uschenkel

86.77.19↔	Sonstige lokale Lappenplastik, an andere Lokalisationen	86.88.26↔	Klfl temp Weichtd d Komb mehr Verf an d Bauchreg
86.77.1a↔	Sonstige lokale Lappenplastik am Fuß	86.88.27↔	Klfl temp Weichtd d Komb mehr Verf an d unt Extrem
86.77.99↔	Anbringen von sonstiger lokaler Lappenplastik, sonstige	86.88.29↔	Klfl temp Weichteildeckung d Komb mehr Verf an and Lok
86.78.00↔	Sonstige Lappenplastiken, n.n.bez.	86.88.30↔	Grfl Weichtd d klt Krtnzytn an and Teil d Kpfs
86.78.10↔	Anbr v fr Lp m mkrvsk Anast a Kpf (auss Lp u Mnd)	86.88.31↔	Grofl Weichteildeckung d kult Keratinozyten a Ha
86.78.11↔	Anbr von fr Lappen mit mikrovasculärer Anast a Hals	86.88.32↔	Grofl Weichtd d kult Keratinozyten an Schult u Oba
86.78.12↔	Anbr von fr Lp m mikrovascul Anast an Schulter und Oba	86.88.33↔	Grofl Weichteildeckung d kult Keratinozyten a Unterarm
86.78.13↔	Anbr von fr Lp mit mikrovasculärer Anast a Unterarm	86.88.34↔	Grofl Weichteildeckung d kult Keratinozyten an d Hand
86.78.14↔	Anbr von fr Lp m mikrovascul Anast an Bruw und Rücken	86.88.35↔	Grofl Weichtd d kult Keratinozyten an Bruw u Rücken
86.78.15↔	Anbr von fr Lp mit mikrovasculärer Anast an Bauchreg	86.88.36↔	Grofl Weichtd d kult Keratinozyten an d Bauchreg
86.78.16↔	Anbr von fr Lp m mikrovascul Anast an d Leist u Genreg	86.88.37↔	Grofl Weichtd d kult Keratinozyten an d Extrem
86.78.17↔	Anbr von fr Lappen mit mikrovasculärer Anast a Gesäß	86.88.39↔	Grofl Weichteildeckung d kult Keratinozyten an and Lok
86.78.18↔	Anbr von fr Lp m mikrovascul Anast an d unteren Extrem	86.88.40↔	Grfl tmp Weichtd d Kmb mhr Vrf an and Teil d Kpfs
86.78.19↔	Anbr von fr Lp mit mikrovasculärer Anast an And Lok	86.88.41↔	Grofl temp Weichteildeckung d Komb mehr Verfahren a Ha
86.78.20↔	Anbr v gstielt rg Lp o gstielt Frl a Kpf (auss Lp u Mnd)	86.88.42↔	Grofl temp Weichtd d Komb mehr Verf an Schult u Oba
86.78.21↔	Anbr von gestielt regionalem Lp o gestielt Fernl a Ha	86.88.43↔	Grofl temp Weichteildeckung d Komb mehr Verf a Unta
86.78.22↔	Anbr v gstielt rg Lp o gstielt Frl an Schlt u Ob	86.88.44↔	Grofl temp Weichteildeckung d Komb mehr Verf an d Hand
86.78.23↔	Anbr von gestielt reg Lp o gestielt Fernl a Unterarm	86.88.45↔	Grofl temp Weichtd d Komb mehr Verf an Bruw u Rücken
86.78.24↔	Anbr v gstielt rg Lp o gstielt Frl an Brw u Rückn	86.88.46↔	Grofl temp Weichtd d Komb mehr Verf an d Bauchreg
86.78.25↔	Anbr v gstielt reg Lp o gstielt Fernl an d Bauchreg	86.88.47↔	Grofl temp Weichtd d Komb mehr Verf an d unt Extrem
86.78.26↔	Anbr v gstielt rg Lp o gstielt Frl an d Leist u Gnrg	86.88.49↔	Grofl temp Weichtd d Komb mehr Verf an and Lok
86.78.27↔	Anbr von gestielt reg Lp o gestielt Fernl a Gesäß	86.88.90↔	Sonstige temporäre Weichteildeckung am Kopf
86.78.28↔	Anbr v gstielt rg Lp o gstielt Frl an d unt Extrm	86.88.91↔	Sonstige temporäre Weichteildeckung am Hals
86.78.29↔	Anbr von gestielt reg Lp o gestielt Fernl an And Lok	86.88.92↔	Sonstige temporäre Weichteildeckung an Schulter und Oberarm
86.78.30↔	Kmb Plst Engr an Haut u Unth d Kpfs (auss Lp u Mnd)	86.88.93↔	Sonstige temporäre Weichteildeckung am Unterarm
86.78.31↔	Komb plastische Eingr an Haut und Unterhaut d Halses	86.88.94↔	Sonstige temporäre Weichteildeckung an der Hand
86.78.32↔	Komb Plast Eingr an Haut u Unterhaut von Schult u Oba	86.88.95↔	Sonst temporäre Weichteildeckung an Brustwand und Rücken
86.78.33↔	Komb Plast Eingr an Haut und Unterhaut d Unterarmes	86.88.96↔	Sonstige temporäre Weichteildeckung an der Bauchregion
86.78.34↔	Komb Plast Eingr an Haut u Unterhaut von Bruw u Rücken	86.88.97↔	Sonstige temporäre Weichteildeckung an der unteren Extremität
86.78.35↔	Komb Plast Eingr an Haut und Unterhaut von Bauchreg	86.88.99↔	Sonstige temporäre Weichteildeckung, sonstige
86.78.36↔	Komb Plast Eingr an Haut u Unterhaut d Leist u Genreg	86.89.00↔	Sonstige Plast Reko an Haut und Subkutan, n.n.bez.
86.78.37↔	Komb plastische Eingr an Haut und Unterhaut d Gesäßes	86.89.10↔	Lappenstieldurchtrennung nach Hautplastik am Kopf
86.78.38↔	Komb Plast Eingr an Haut u Unterhaut d unteren Extrem	86.89.11↔	Lappenstieldurchtrennung nach Hautplastik am Hals
86.78.39↔	Komb plastische Eingr an Haut und Unterhaut and Lok	86.89.12↔	Lappenstieldurchtrennung n Hautplastik an Schulter u Axilla
86.78.40↔	Anbr v sonst gestielt o fr Lp a Kopf (auss Lip u Mund)	86.89.13↔	Lappenstieldurcht nach Hautpl an Oberarm und Ellb
86.78.41↔	Anbringen von sonstigem gestielten oder freien Lappen am Hals	86.89.14↔	Lappenstieldurchtrennung nach Hautplastik am Unterarm
86.78.42↔	Anbr von sonstigem gestielt o fr Lp an Schult und Oba	86.89.15↔	Lappenstieldurchtrennung nach Hautplastik an der Hand
86.78.43↔	Anbr von sonstigem gestielt oder fr Lappen a Unterarm	86.89.16↔	Lappenstieldurcht nach Hautpl an Bruw, Bauch und Rücken
86.78.44↔	Anbr von sonstigem gestielt o fr Lp an Bruw und Rücken	86.89.17↔	Lappenstieldurcht nach Hautpl an d Leisten und Genreg
86.78.45↔	Anbr von sonstigem gestielt oder fr Lp an d Bauchreg	86.89.18↔	Lappenstieldurchtrennung nach Hautplastik am Gesäß
86.78.46↔	Anbr von sonst gestielt o fr Lp an d Leist und Genreg	86.89.19↔	Lappenstieldurcht nach Hautpl an and Lokalisation
86.78.47↔	Anbringen von sonstm gestielten o freien Lappen am Gesäß	86.89.1a↔	Lappenstieldurcht nach Hautpl an Oberschenkel und Knie
86.78.48↔	Anbr von sonst gestielt o fr Lp an d unteren Extrem	86.89.1b↔	Lappenstieldurcht nach Hautpl an Unterschenkel und Fuß
86.78.49↔	Anbr von sonstigem gestielt oder fr Lappen an And Lok	86.89.80↔	Revision einer Hautplastik am Kopf
86.78.99↔	Sonstige Lappenplastiken, sonstige	86.89.84↔	Revision einer Hautplastik am Unterarm
86.88.00↔	Sonstige (temporäre) Weichteildeckung, n.n.bez.	86.89.85↔	Revision einer Hautplastik an der Hand
86.88.10↔	Klfl Weichteildeckung d kult Keratinozyten a Kopf	86.89.87↔	Revision e Hautpl an d Leisten und Genreg und a Gesäß
86.88.11↔	Klfl Weichteildeckung d kultivierte Keratinozyten a Ha	86.89.88↔	Revision einer Hautplastik an der unteren Extremität
86.88.12↔	Klfl Weichtd d kult Keratinozyten an Schult u Oba	86.89.89↔	Revision einer Hautplastik an anderer Lokalisation
86.88.13↔	Klfl Weichteildeckung d kult Keratinozyten a Unterarm	86.89.99↔	Sonstige Plast Reko an Haut und Subkutan, sonstige
86.88.14↔	Klfl Weichteildeckung d kult Keratinozyten an d Hand	86.91↔	Exzision von Haut zur Transplantation
86.88.15↔	Klfl Weichtd d kult Keratinozyten a Bruw u Rücken	86.93.00↔	Einsetzen eines Gewebeexpanders, n.n.bez.
86.88.16↔	Klfl Weichtd d kult Keratinozyten an d Bauchreg	86.93.10↔	Einsetzen eines Gewebeexpanders am Kopf
86.88.17↔	Klfl Weichtd d kult Keratinozyten an d unt Extrem	86.93.11↔	Einsetzen eines Gewebeexpanders am Hals
86.88.19↔	Klfl Weichteildeckung d kult Keratinozyten an and Lok	86.93.12↔	Einsetzen eines Gewebeexpanders an Schulter und Oberarm
86.88.20↔	Klfl temp Weichteildeckung d Komb mehr Verf a Kopf	86.93.13↔	Einsetzen eines Gewebeexpanders am Unterarm
86.88.21↔	Klfl temp Weichteildeckung d Komb mehr Verfahren a Ha	86.93.14↔	Einsetzen eines Gewebeexpanders an der Hand
86.88.22↔	Klfl temp Weichtd d Komb mehr Verf an Schult u Oba	86.93.15↔	Einsetzen eines Gewebeexpanders an Brustwand und Rücken
86.88.23↔	Klfl temp Weichteildeckung d Komb mehr Verf a Unta	86.93.16↔	Einsetzen eines Gewebeexpanders an der Bauchregion
86.88.24↔	Klfl temp Weichteildeckung d Komb mehr Verf an d Hand	86.93.18↔	Einsetzen eines Gewebeexpanders an der unteren Extremität
86.88.25↔	Klfl temp Weichtd d Komb mehr Verf an Bruw u Rücken	86.93.99↔	Einsetzen eines Gewebeexpanders, sonstige

Prozedur J21-2

30.4x.00↔	Radikale Laryngektomie, n.n.bez.	30.4x.15↔	Rad Laryekt, m Pharyngekt, Reko m fr mikrovaskanast Tx
30.4x.10↔	Radikale Laryngektomie, mit Pharyngektomie, oh Rekonstrukt	30.4x.16↔	Rad Laryekt, m Pharyngekt, Rekonstruktion m fr Darmtr
30.4x.11↔	Rad Laryekt, m Pharyngekt, Reko m lok Schleimhaut	30.4x.17↔	Rad Laryekt, m Pharyngekt, Reko m Magenhochzug
30.4x.12↔	Rad Laryekt, m Pharyngekt, Reko m Ni vaskul Tx	30.4x.19↔	Rad Laryekt, m Pharyngekt, sonstige Rekonstruktion
30.4x.13↔	Rad Laryekt, m Pharyngekt, Reko m gestielt reg Lp	30.4x.20↔	Rad Laryekt, m Pharyngekt und Schilddres, oh Reko
30.4x.14↔	Rad Laryekt, m Pharyngekt, Reko m gestielt Lp	30.4x.21↔	Rd Lrykt, m Phryngkt u Schlddrs, Rk m lk Schleimh

30.4x.22↔	Rd Lrykt, m Phryngkt u Schlddrs, Rk m N vskl Tx	40.3x.20↔	Regionale Lymphekt i Rahmen e and Eingr, n.n.bez.
30.4x.23↔	Rd Lrykt, m Phryngkt u Schlddrs, Rk m gstielt rg Lp	40.3x.21↔	Regionale Lymphekt i Rahmen e and Eingr, zervikal
30.4x.24↔	Rd Lrykt, m Phryngkt u Schlddrs, Rk m gstielt Lp	40.3x.22↔	Regionale Lymphekt i Rahmen e and Eingr, axillär
30.4x.25↔	Rd Lrykt, m Phryngkt u Schlddrs, Rk m fr mkrvsknst Tx	40.3x.23↔	Rg Lymphkt i Rhmn e and Engr, praort, plvn o Iliakl
30.4x.26↔	Rd Lrykt, m Phryngkt u Schlddrs, Rk m fr Drmr	40.3x.24↔	Regionale Lymphekt i Rahmen e and Eingr, obturatorisch
30.4x.27↔	Rd Lrykt, m Phryngkt u Schlddrs, Rk m Mgnhczg	40.3x.25↔	Regionale Lymphekt i Rahmen e and Eingr, inguinale
30.4x.29↔	Rad Laryekt, m Pharyngkt und Schilddres, So Reko	40.3x.26↔	Reg Lymphekt i Rahmen e and Eingr, mediast und peribr
30.4x.99↔	Radikale Laryngektomie, sonstige	40.3x.29↔	Regionale Lymphekt i Rahmen e and Eingr, sonstige
40.21.00↔	Exzision eines tiefen zervikalen Lymphknotens, n.n.bez.	40.40↔	Radikale Neck dissection, n.n.bez.
40.21.10↔	Exz einzelner Lk u Lymphgefäße, zerv, oh Markierung	40.41.00↔	Radikale unilaterale Neck dissection, n.n.bez.
40.21.11↔	Exz einzel Lk u Lgf,zrv,m Rdionkldmark o Farbstmrk(Sent-Lyekt)	40.41.10↔	Sel (funkt) Neck dissec, supraomohyoid (Reg III)
40.21.99↔	Exzision eines tiefen zervikalen Lymphknotens, sonstige	40.41.11↔	Selektive (funktionelle) Neck dissection, lateral (Region II-IV)
40.22.00↔	Exzision eines mamma-internalen Lymphknotens, n.n.bez.	40.41.12↔	Sel (funkt) Neck dissec, anterolateral (Reg IIV)
40.22.10↔	Exzision e mamma-internalen Lymphknotens, thorakoskop	40.41.13↔	Sel (funkt) Neck dissec, posterolateral (Reg IIIV)
40.22.20↔	Exzision e mamma-internalen Lymphknotens, offen chirurgisch	40.41.14↔	Selektive (funktionelle) Neck dissection, central (Region VI)
40.22.99↔	Exzision eines mamma-internalen Lymphknotens, sonstige	40.41.20↔	Radikale Neck dissection (inkl. modifiziert)
40.23.00↔	Exzision eines axillären Lymphknotens, n.n.bez.	40.41.21↔	Extended Neck dissection
40.23.10↔	Exzision eines axillären Lymphknotens, ohne Markierung	40.41.99↔	Radikale unilaterale Neck dissection, sonstige
40.23.11↔	Exz axillären Lkn,m Rdionkldmark o Farbstmrk(Sent-Lyekt)	40.42↔	Radikale bilaterale Neck dissection
40.23.99↔	Exzision eines axillären Lymphknotens, sonstige	40.50↔	Radikale Exzision von Lymphknoten, n.n.bez.
40.24.00↔	Exzision eines inguinalen Lymphknotens, n.n.bez.	40.51.00↔	Radikale Exzision von axillären Lymphknoten, n.n.bez.
40.24.10↔	Exz e inguinalen Lymphkn, offen chir, ohne Markierung	40.51.10↔	Radikale Exz von axillären Lk als selbständiger Eingr
40.24.11↔	Exz inguinl Lkn,o chr,m Rdionkldm o Farbstmrk(Sent-Lyekt)	40.51.11↔	Radikale Exz von axillären Lk i Rahmen e and Eingr
40.24.20↔	Exzision eines inguinalen Lymphknotens, laparoskopisch	40.51.99↔	Radikale Exzision von axillären Lymphknoten, sonstige
40.24.99↔	Exzision eines inguinalen Lymphknotens, sonstige	40.52.00↔	Radikale Exzision von periaortalen Lymphknoten, n.n.bez.
40.29.00↔	Einfache Exzision einer and lymphatischen Struktur, n.n.bez.	40.52.10↔	Rd Exz v rtrprtn(praort,prk)u plvnn Lk als slbst Engr
40.29.10↔	Exzision eines mediastinalen Lymphknotens, n.n.bez.	40.52.11↔	Rd Exz v rtrprtn(praort,prk)u plvnn Lk i Rhmn e and Engr
40.29.11↔	Exzision eines mediastinalen Lymphknotens, offen chirurgisch	40.52.99↔	Radikale Exzision von periaortalen Lymphknoten, sonstige
40.29.12↔	Exzision eines mediastinalen Lymphknotens, thorakoskopisch	40.53.00↔	Radikale Exzision von iliakalen Lymphknoten, n.n.bez.
40.29.19↔	Exzision eines mediastinalen Lymphknotens, sonstige	40.53.10↔	Radikale Exz von iliakalen Lk als selbständiger Eingr
40.29.20↔	Exzision eines paraortalen Lymphknotens	40.53.11↔	Radikale Exz von iliakalen Lk i Rahmen e and Eingr
40.29.30↔	Exzision eines iliakalen Lymphknotens	40.53.99↔	Radikale Exzision von iliakalen Lymphknoten, sonstige
40.29.70↔	Exzision eines Lymphangioms oder Hygroma cysticum	40.54.00↔	Radikale Exzision der Leistengegend, n.n.bez.
40.29.80↔	Exz mehrerer abd Lymphknstat (mit Leberbiop), n.n.bez.	40.54.10↔	Radikale Exzision der Leistengegend als selbständiger Eingriff
40.29.81↔	Exz mhr abd Lymphknstt (m Lbrbiop), offn chr [StgLprnt]	40.54.11↔	Radikale Exz d Leistengegend im Rahmen e and Eingr
40.29.82↔	Exz mhr abd Lymphknstt (m Lbrbiop), lprsk [StgLprskpie]	40.54.99↔	Radikale Exzision der Leistengegend, sonstige
40.29.89↔	Exz mehrerer abd Lymphknstat (mit Leberbiop), sonstige	40.59.00↔	Radikale Exzision anderer Lymphknoten, n.n.bez.
40.29.99↔	Einfache Exzision einer and lymphatischen Struktur, sonst	40.59.10↔	Radikale Exz and Lk als selbständiger Eingr, n.n.bez.
40.3x.00↔	Exzision von regionalen Lymphknoten, n.n.bez.	40.59.11↔	Radikale Exz mediastinaler Lk als selbständiger Eingr
40.3x.09↔	Exzision von regionalen Lymphknoten, sonstige	40.59.12↔	Rad Exz peribronchialer Lk als selbständiger Eingr
40.3x.10↔	Regionale Lymphadenektomie als selbständiger Eingriff, n.n.bez.	40.59.19↔	Radikale Exz and Lk als selbständiger Eingr, sonstige
40.3x.11↔	Regionale Lymphadenektomie als selbständiger Eingriff, zervikal	40.59.20↔	Radikale Exz and Lk i Rahmen e and Eingr, n.n.bez.
40.3x.12↔	Regionale Lymphadenektomie als selbständiger Eingriff, axillär	40.59.21↔	Radikale Exz mediastinaler Lk i Rahmen e and Eingr
40.3x.13↔	Rg Lymphkt als slbst Engr,praort,plvn,obtrrsch o Iliakl	40.59.22↔	Radikale Exz peribronchialer Lk i Rahmen e and Eingr
40.3x.14↔	Reg Lymphekt als selbst Eingr, inguinal, offen chir	40.59.29↔	Radikale Exz and Lk i Rahmen e and Eingr, sonstige
40.3x.15↔	Reg Lymphekt als selbst Eingr, inguinale, laparask	40.59.99↔	Radikale Exzision anderer Lymphknoten, sonstige
40.3x.16↔	Reg Lymphekt als selbst Eingr, mediast und peribr	50.14↔	Laparoskopische Leberbiopsie
40.3x.19↔	Regionale Lymphadenektomie als selbständiger Eingriff, sonst		

ADRG J22**Andere Hauttransplantation oder Debridement ohne komplexen Eingriff, ohne komplexe Diagnose, ohne äusserst schwere oder schwere CC**

Mindestens eine Prozedur in Tabelle J22-1

DRG J22A**Andere Hauttransplantation oder Debridement ohne komplexen Eingriff, ohne komplexe Diagnose, ohne äusserst schwere oder schwere CC, mit Weichteildeckung**

Prozedur in Tabelle J22-2

DRG J22B**Andere Hauttransplantation oder Debridement ohne komplexen Eingriff, ohne komplexe Diagnose, ohne äusserst schwere oder schwere CC, ohne Weichteildeckung****Prozedur J22-1**

08.22.00↔	Exzision einer anderen kleineren Läsion am Augenlid, n.n.bez.	08.22.11↔	Exz e and klein Läs a Lid, hist kontr (mikrog Chir)
08.22.10↔	Exz e and klein Läs a Lid, Ni hist kontr (mikrog Chir)	08.22.99↔	Exzision einer anderen kleineren Läsion am Augenlid, sonstige

08.23.00↔	Exz e gröss Läs a Augenlid, nicht durchgeh, n.n.bez.	83.82.10↔	Faszientransplantation, Kopf und Hals
08.23.10↔	Exz e gröss Läs a Ld, N drchgh, N hst kntr (mkrgr Chr)	83.82.11↔	Faszientransplantation, Schulter und Axilla
08.23.11↔	Exz e gröss Läs a Ld, N drchgh, hst kntr (mkrgr Chr)	83.82.12↔	Faszientransplantation, Oberarm und Ellenbogen
08.23.99↔	Exz e gröss Läs a Augenlid, nicht durchgeh, sonstige	83.82.13↔	Faszientransplantation, Unterarm
08.24.00↔	Exz e gröss Läsion a Augenlid, perforierend, n.n.bez.	83.82.14↔	Faszientransplantation, Brustwand, Bauch und Rücken
08.24.10↔	Exz e gröss Läs a Ld, prf, N hst kntr (mkrgr Chr)	83.82.15↔	Fasztx, Leisten und Genitalregion und Gesäss
08.24.11↔	Exz e gröss Läs a Lid, perf, hist kontr (mikrog Chir)	83.82.16↔	Faszientransplantation, Untere Extremität
08.24.99↔	Exz e gröss Läsion a Augenlid, perforierend, sonstige	83.82.19↔	Faszientransplantation, Andere Lokalisation
08.89.00↔	Sonstige plastische Rekonstruktion des Augenlids, n.n.bez.	83.82.20↔	Transplantation e lok M oder Faszlap, Kopf und Ha
08.89.10↔	Plast Reko d Lids, medialer o lateraler Lidwinkel	83.82.21↔	Transplantation e lok M o Faszlap, Schult und Axilla
08.89.11↔	Plastische Rekonstruktion d Augenlids d Hebung d Augbr	83.82.22↔	Transplantation e lok M o Faszlap, Oberarm und Ellb
08.89.12↔	Plast Reko d Lids d Entf e Fettgewebeprolapses d Orb	83.82.23↔	Transplantation e lok Muskel oder Faszlap, Unterarm
08.89.13↔	Plast Reko d Lids d Oberflächenbehandlung m Laser	83.82.24↔	Tx e lok M o Faszlap, Bruw, Bauch und Rücken
08.89.14↔	Plast Reko d Lids d sonstige Oberlidverlängerung	83.82.25↔	Tx e lok M o Faszlap, Leist und Genreg und Gesäss
08.89.15↔	Plast Rekonstruktion d Lids d Unterlidverlängerung	83.82.26↔	Transplantation e lok M oder Faszlap, Untere Extrem
08.89.99↔	Sonstige plastische Rekonstruktion des Augenlids, sonstige	83.82.29↔	Transplantation e lok Muskel oder Faszlap, And Lok
18.21.00↔	Exz e präaur Fistel o e präaur Sinus, n.n.bez.	83.82.30↔	Transplantation e osteom o osteofasz Lp, Kopf und Ha
18.21.10↔	Exz e präaur Fistel o e präaur Sinus, Ni hist kontr	83.82.31↔	Tx e osteom o osteofasz Lp, Schult und Axilla
18.21.11↔	Exz e präaur Fistel o e präaur Sinus, hist kontr	83.82.32↔	Transplantation e osteom o osteofasz Lp, Oba und Ellb
18.21.99↔	Exz e präaur Fistel o e präaur Sinus, sonstige	83.82.33↔	Transplantation e osteom o osteofasz Lp, Unterarm
18.29.00↔	Exz oder Destr e and Läsion a äusseren Ohr, n.n.bez.	83.82.34↔	Tx e osteom o osteofasz Lp, Bruw, Bauch und Rücken
18.29.01↔	Destr e Läsion a äusseren Ohr oder im äusseren Gehörg	83.82.35↔	Tx e osteom o osteofasz Lp, Leist u Genreg u Gesäss
18.29.10↔	Exz e and Läs a ässrn Ohr o i ässrn Ghörg, N hst kntr	83.82.36↔	Transplantation e osteom o osteofasz Lp, Untere Extrem
18.29.11↔	Exz e and Läs a ässrn Ohr o i ässrn Ghörg, hst kntr	83.82.39↔	Transplantation e osteom o osteofasz Lp, And Lok
18.29.99↔	Exz oder Destr e and Läsion a äusseren Ohr, sonstige	83.82.40↔	Tx e snst Lppntx m mkrvsk Anst aus M o Fsz, Kpf u H
18.31.00↔	Radikale Exzision einer Läsion am äusseren Ohr, n.n.bez.	83.82.41↔	Tx e snst Lppntx m mkrvsk Anst aus M o Fsz, Schl u Axil
18.31.10↔	Rd Exz Läs a äus Ohr o i äus Ghörg o Prt Rs d Ohrm,N hst kntr	83.82.42↔	Tx e snst Lppntx m mkrvsk Anst aus M o Fsz, Ob u Ellb
18.31.11↔	Rd Exz Läs a äus Ohr o i äus Ghörg o Prt Rs d Ohrm,hst kntr	83.82.43↔	Tx e snst Lppntx m mkrvsk Anst aus M o Fsz, Unt
18.31.19↔	Radikale Exzision einer Läsion am äusseren Ohr, sonstige	83.82.44↔	Tx e so Lppntx m mkrvsk Anst aus M o Fsz, Brw, Bauch u Rückn
18.39.00↔	Sonstige Exzision am äusseren Ohr, n.n.bez.	83.82.45↔	Tx e so Lppntx m mkrvsk Anst aus M o Fsz, Leist u Gnrg u Gsäß
18.39.10↔	Resektion d Ohrmuschel, total, nicht hist kontrolliert	83.82.46↔	Tx e snst Lppntx m mkrvsk Anst aus M o Fsz, Unt Extrem
18.39.11↔	Resektion der Ohrmuschel: total, histographisch kontrolliert	83.82.47↔	Tx e snst Lppntx m mkrvsk Anst aus M o Fsz, And Lk
18.39.19↔	Sonstige Resektion der Ohrmuschel, sonstige	83.82.99↔	Muskel- oder Faszientransplantation, sonstige
18.39.99↔	Sonstige Exzision am äusseren Ohr, sonstige	86.25.00↔	Dermabrasion, n.n.bez.
21.32.00↔	Exz und lokale Destr e and Läsion an d Nase, n.n.bez.	86.25.10↔	Kleinfächige Dermabrasion
21.32.10↔	Exz und Lok Destr e and Läs an d Nas, nicht hist kontr	86.25.20↔	Großfächige Dermabrasion
21.32.11↔	Exz und lokale Destr e and Läs an d Nase, hist kontr	86.25.99↔	Dermabrasion, sonstige
21.32.99↔	Exz und lokale Destr e and Läsion an d Nase, sonstige	86.60↔	Freies Hauttransplantat, n.n.bez.
21.4x.00↔	Resektion der Nase, n.n.bez.	86.61.00↔	Vollhauttransplantat an die Hand, n.n.bez.
21.4x.10↔	Resektion der Nase, partiell, nicht histographisch kontrolliert	86.61.10↔	Kleinfächiges Vollhauttransplantat an die Hand
21.4x.11↔	Resektion der Nase, partiell, histographisch kontrolliert	86.61.20↔	Großfächiges Vollhauttransplantat an die Hand
21.4x.20↔	Resektion der Nase, subtotal, nicht histographisch kontrolliert	86.61.99↔	Vollhauttransplantat an die Hand, sonstige
21.4x.21↔	Resektion der Nase, subtotal, histographisch kontrolliert	86.62.00↔	Sonstiges Hauttransplantat an die Hand, n.n.bez.
21.4x.30↔	Resektion der Nase, total, nicht histographisch kontrolliert	86.62.10↔	Kleinfächiges Spalthauttransplantat an die Hand
21.4x.31↔	Resektion der Nase, total, histographisch kontrolliert	86.62.20↔	Großfächiges Spalthauttransplantat an die Hand
21.4x.99↔	Sonstige Resektion der Nase	86.62.99↔	Sonstiges Hauttransplantat an die Hand, sonstiges
27.56.00↔	Sonstiges Hauttransplantat an Lippe und Mund, n.n.bez.	86.63.00↔	Vollhauttransplantat an andere Lokalisationen, n.n.bez.
27.56.10↔	Kleinfächiges Spalthauttransplantat an Lippe und Mund	86.63.10↔	Kleinfl Vollhaut an D Kopf (auss Lip und Mund)
27.56.20↔	Großfächiges Spalthauttransplantat an Lippe und Mund	86.63.11↔	Kleinfächiges Vollhauttransplantat an den Hals
27.56.30↔	Kleinfächige heterologe Hauttransplantation an die Lippe	86.63.12↔	Kleinfächiges Vollhauttransplantat an Schulter und Oberarm
27.56.40↔	Grossfächig heterologe Hauttransplantation an die Lippe	86.63.13↔	Kleinfächiges Vollhauttransplantat an den Unterarm
27.56.50↔	Kleinfächige homologe Hauttransplantation an d Lippe	86.63.15↔	Kleinfl Vollhauttransplantat an Bruw, Bauch und Rücken
27.56.60↔	Grossfächig homologe Hauttransplantation an die Lippe	86.63.16↔	Kleinfl Vollhauttransplantat an d Leisten und Genreg
27.56.99↔	Sonstiges Hauttransplantat an Lippe und Mund, sonstige	86.63.17↔	Kleinfächiges Vollhauttransplantat an das Gesäß
82.82↔	Plastische Rekonstruktion einer Spalthand	86.63.18↔	Kleinfl Vollhauttransplantat an Os und Unterschenkel
82.89.00↔	Sonstige plastische Operationen an der Hand, n.n.bez.	86.63.19↔	Kleinfächiges Vollhauttransplantat an andere Lokalisation
82.89.10↔	Sehnenscheidenplastik an der Hand	86.63.1a↔	Kleinfächiges Vollhauttransplantat an den Fuß
82.89.11↔	Knöcherne Ref von Bänder d Handwur und Mitthand	86.63.20↔	Groß Vollhaut an D Kopf (auss Lip und Mund)
82.89.12↔	Knöcherne Refixation von sonstigen Bänder der Hand	86.63.21↔	Großfächiges Vollhauttransplantat an den Hals
82.89.13↔	Glübrigreifnd Weichteildstrktion b kng Anm d Hnd	86.63.22↔	Großfächiges Vollhauttransplantat an Schulter und Oberarm
82.89.14↔	Radialisation bei kongenitalen Anomalien der Hand	86.63.23↔	Großfächiges Vollhauttransplantat an den Unterarm
82.89.15↔	Rs v Schnürnngm m pltschr Rk b kng Anm d Hnd	86.63.25↔	Groß Vollhauttransplantat an Bruw, Bauch und Rücken
82.89.16↔	Transfer einer Zehe als Fingerersatz	86.63.26↔	Groß Vollhauttransplantat an d Leisten und Genreg
82.89.99↔	Sonstige plastische Operationen an der Hand, sonstige	86.63.27↔	Großfächiges Vollhauttransplantat an das Gesäß
83.43.00↔	Exzision von Muskel oder Faszie zur Transplantation, n.n.bez.	86.63.28↔	Groß Vollhauttransplantat an Os und Unterschenkel
83.43.10↔	Entnahme eines myokutanen Lappens zur Transplantation	86.63.29↔	Großfächiges Vollhauttransplantat an andere Lokalisation
83.43.11↔	Entn e osteom o osteofasz Lp zur Transplantation	86.63.2a↔	Großfächiges Vollhauttransplantat an den Fuß
83.43.12↔	Entn e sonst Lappentx m mikrovasl Anst aus M o Fasz	86.63.99↔	Vollhauttransplantat an andere Lokalisation, sonstige
83.43.99↔	Exzision von Muskel oder Faszie zur Transplantation, sonstige		
83.82.00↔	Muskel- oder Faszientransplantation, n.n.bez.		

86.65.00↔	Heterologe Hauttransplantation, n.n.bez.	86.69.15↔	Kleinfl Spalthauttransplantation an Brustwand und Rücken
86.65.10↔	Kleinflächige heterologe Hauttx an D Kopf	86.69.16↔	Kleinflächige Spalthauttransplantation an der Bauchregion
86.65.11↔	Kleinflächige heterologe Hauttransplantation an den Hals	86.69.17↔	Klfl Spalthauttransplantation an d Leisten und Genreg
86.65.12↔	Kleinflächige heterol Hauttx an Schulter und Oberarm	86.69.18↔	Klfl Spalthauttransplantation an Os und Unterschenkel
86.65.13↔	Kleinflächige heterologe Hauttransplantation an den Unterarm	86.69.19↔	Kleinflächige Spalthauttransplantation an andere Lokalisation
86.65.14↔	Kleinflächige heterologe Hauttransplantation an die Hand	86.69.1a↔	Kleinflächige Spalthauttransplantation an den Fuß
86.65.15↔	Kleinflächige heterologe Hauttx an Bruw und Rücken	86.69.20↔	Grofl Spalthauttx an D Kopf (auss Lip und Mund)
86.65.16↔	Kleinflächige heterologe Hauttransplantation an die Bauchregion	86.69.21↔	Großflächige Spalthauttransplantation an den Hals
86.65.17↔	Kleinflächige heterologe Hauttx an d untere Extrem	86.69.22↔	Großflächige Spalthauttransplantation an Schulter und Oberarm
86.65.19↔	Kleinflächige heterologe Hauttx an And Lokalisation	86.69.23↔	Großflächige Spalthauttransplantation an den Unterarm
86.65.20↔	Großflächige heterologe Hauttransplantation an den Kopf	86.69.24↔	Großflächige Spalthauttransplantation an die Hand
86.65.21↔	Großflächige heterologe Hauttransplantation an den Hals	86.69.25↔	Großfl Spalthauttransplantation an Brustwand und Rücken
86.65.22↔	Grofl heterologe Hauttx an Schulter und Oberarm	86.69.26↔	Großflächige Spalthauttransplantation an die Bauchregion
86.65.23↔	Großflächige heterologe Hauttransplantation an den Unterarm	86.69.27↔	Grofl Spalthauttransplantation an d Leist und Genreg
86.65.24↔	Großflächige heterologe Hauttransplantation an die Hand	86.69.28↔	Großflächige Spalthauttransplantation an das Gesäß
86.65.25↔	Grofl heterologe Hauttx an Bruw und Rücken	86.69.29↔	Großflächige Spalthauttransplantation an andere Lokalisation
86.65.26↔	Großflächige heterologe Hauttransplantation an Bauchregion	86.69.2a↔	Grofl Spalthauttransplantation an Os und Unterschenkel
86.65.27↔	Grofl heterologe Hauttx an d untere Extrem	86.69.2b↔	Großflächige Spalthauttransplantation an den Fuß
86.65.29↔	Grofl heterologe Hauttx an And Lokalisation	86.69.99↔	Sonstige Hauttransplantation an andere Lokalisationen, sonstige
86.65.30↔	Transplantation von Schweinehaut	86.70↔	Gestielte oder freie Lappen, n.n.bez.
86.65.40↔	Prm Hautrstz d zweischchtgs DrmsEpdrmsErstztrial	86.71↔	Harauspräp und Vorbereiten von gestielt oder fr Lappen
86.65.99↔	Heterologe Hauttransplantation, sonstige	86.72↔	Verschiebung eines gestielten Lappens
86.66.00↔	Homologe Hauttransplantation, n.n.bez.	86.73.00↔	Anbr von gestieltem oder fr Lappen an d Hand, n.n.bez.
86.66.10↔	Kleinflächige homologe Hauttransplantation an den Kopf	86.73.10↔	Kleinflächige Dehnungsplastik an die Hand
86.66.11↔	Kleinflächige homologe Hauttransplantation an den Hals	86.73.11↔	Kleinflächige Verschiebe-Rotationsplastik an die Hand
86.66.12↔	Kleinflächige homologe Hauttx an Schulter und Oberarm	86.73.12↔	Kleinflächige Transpositionsplastik an die Hand
86.66.13↔	Kleinflächige homologe Hauttransplantation an den Unterarm	86.73.13↔	Kleinflächige Insellappenplastik an die Hand
86.66.14↔	Kleinflächige homologe Hauttransplantation an die Hand	86.73.14↔	Kleinflächige Z-Plastik an die Hand
86.66.15↔	Kleinflächige homologe Hauttx an Bruw und Rücken	86.73.20↔	Großflächige Dehnungsplastik an die Hand
86.66.16↔	Kleinflächige homologe Hauttransplantation an die Bauchregion	86.73.21↔	Großflächige Verschiebe-Rotationsplastik an die Hand
86.66.17↔	Kleinflächige homologe Hauttx an d untere Extrem	86.73.22↔	Großflächige Transpositionsplastik an die Hand
86.66.19↔	Kleinflächige homologe Hauttx an And Lokalisation	86.73.23↔	Großflächige Insellappenplastik an die Hand
86.66.20↔	Großflächige homologe Hauttransplantation an den Kopf	86.73.24↔	Großflächige Z-Plastik an die Hand
86.66.21↔	Großflächige homologe Hauttransplantation an den Hals	86.73.29↔	Sonstige lokale Lappenplastik an die Hand
86.66.22↔	Grofl homologe Hauttx an Schulter und Oberarm	86.73.30↔	Anbr von fr Lappen mit mikrovaskulärer Anast an d Hand
86.66.23↔	Großflächige homologe Hauttransplantation an den Unterarm	86.73.40↔	Anbr von gestielt reg o gestielt Fernl an d Hand
86.66.24↔	Großflächige homologe Hauttransplantation an die Hand	86.73.80↔	Komb plastische Eingriffe an Haut und Unterhaut der Hand
86.66.25↔	Grofl homologe Hauttransplantation an Bruw und Rücken	86.73.99↔	Anbr von gestielten oder fr Lappen an d Hand, sonstige
86.66.26↔	Großflächige homologe Hauttransplantation an die Bauchregion	86.74.00↔	Anbr von gestielt oder fr Lappen an And Lok, n.n.bez.
86.66.27↔	Grofl homologe Hauttransplantation an d untere Extrem	86.74.10↔	Kleinflächige Dehnungsplastik am Kopf (außer Lippe und Mund)
86.66.29↔	Großfl homologe Hauttransplantation an andere Lokalisation	86.74.11↔	Kleinflächige Dehnungsplastik am Hals
86.66.99↔	Homologe Hauttransplantation, sonstige	86.74.12↔	Kleinflächige Dehnungsplastik an Schulter und Oberarm
86.67.00↔	Haut-Regenerationsgraft, n.n.bez.	86.74.13↔	Kleinflächige Dehnungsplastik am Unterarm
86.67.10↔	Kleinfl temporäres HautRegenerationsgraft an D Kopf	86.74.14↔	Kleinflächige Dehnungsplastik an Brustwand und Rücken
86.67.11↔	Kleinflächiges temporäres Haut-Regenerationsgraft an den Hals	86.74.15↔	Kleinflächige Dehnungsplastik an der Bauchregion
86.67.12↔	Kleinfl temporäres HautRegenergraft an Schult und Oba	86.74.16↔	Kleinflächige Dehnungsplastik an der Leisten- und Genitalregion
86.67.13↔	Kleinfl temporäres HautRegenergraft an D Unterarm	86.74.17↔	Kleinflächige Dehnungsplastik am Gesäß
86.67.14↔	Kleinflächiges temporäres Haut-Regenerationsgraft an die Hand	86.74.18↔	Kleinfl Dehnungsplastik an Oberschenkel und Unterschenkel
86.67.15↔	Kleinfl temp HautRegenergraft an Bruw und Rücken	86.74.19↔	Kleinflächige Dehnungsplastik, an andere Lokalisationen
86.67.16↔	Kleinfl temporäres HautRegenergraft an d Bauchreg	86.74.1a↔	Kleinflächige Dehnungsplastik am Fuß
86.67.17↔	Kleinfl temp HautRegenergraft an d untere Extrem	86.74.20↔	Klfl VerschiebeRotationspl a Kopf (auss Lip und Mund)
86.67.19↔	Kleinfl temporäres HautRegenerationsgraft an And Lok	86.74.21↔	Kleinflächige Verschiebe-Rotationsplastik am Hals
86.67.20↔	Grofl temporäres HautRegenerationsgraf an D Kopf	86.74.22↔	Klfl VerschiebeRotationsplastik an Schulter und Oba
86.67.21↔	Großflächiges temporäres Haut-Regenerationsgraft an den Hals	86.74.23↔	Kleinflächige Verschiebe-Rotationsplastik am Unterarm
86.67.22↔	Grofl temporäres HautRegenergraft an Schulter und Oba	86.74.24↔	Kleinflächige Verschiebe-Rotationsplastik an der Hand
86.67.23↔	Großfl temporäres Haut-Regenerationsgraft an den Unterarm	86.74.25↔	Klfl VerschiebeRotationsplastik an Bruw und Rücken
86.67.24↔	Großflächiges temporäres Haut-Regenerationsgraft an die Hand	86.74.26↔	Kleinflächige Verschiebe-Rotationsplastik an der Bauchregion
86.67.25↔	Grofl temporäres HautRegenergraft an Bruw und Rücken	86.74.27↔	Klfl VerschiebeRotationspl an d Leist und Genreg
86.67.26↔	Grofl temporäres HautRegenerationsgraft an d Bauchreg	86.74.28↔	Kleinflächige Verschiebe-Rotationsplastik am Gesäß
86.67.27↔	Grofl temporäres HautRegenergraft an d untere Extrem	86.74.29↔	Klfl VerschiebeRotationsplastik, an And Lok
86.67.29↔	Grofl temporäres HautRegenerationsgraft an And Lok	86.74.2a↔	Klfl VerschiebeRotationspl an Os und Unterschenkel
86.67.30↔	Permanenter Hautersatz durch Epidermisersatzmaterial	86.74.2b↔	Kleinflächige Verschiebe-Rotationsplastik am Fuß
86.67.31↔	Permanenter Hautersatz durch Dermisersatzmaterial	86.74.30↔	Klfl Transpositionsplastik a Kopf (auss Lip und Mund)
86.67.99↔	Haut-Regenerationsgraft, sonstige	86.74.31↔	Kleinflächige Transpositionsplastik am Hals
86.69.00↔	Sonstige Hauttransplantation an andere Lokalisationen, n.n.bez.	86.74.32↔	Kleinflächige Transpositionsplastik an Schulter und Oberarm
86.69.10↔	Klfl Spalthauttx an D Kopf (auss Lip und Mund)	86.74.33↔	Kleinflächige Transpositionsplastik am Unterarm
86.69.11↔	Kleinflächige Spalthauttransplantation an den Hals	86.74.34↔	Kleinflächige Transpositionsplastik an Brustwand und Rücken
86.69.12↔	Kleinflächige Spalthauttransplantation an Schulter und Oberarm	86.74.35↔	Kleinflächige Transpositionsplastik an der Bauchregion
86.69.13↔	Kleinflächige Spalthauttransplantation an den Unterarm	86.74.36↔	Klfl Transpositionsplastik an d Leisten und Genreg
86.69.14↔	Kleinflächige Spalthauttransplantation an die Hand	86.74.37↔	Kleinflächige Transpositionsplastik am Gesäß

86.74.38↔	Klfl Transpositionsplastik an Os und Unterschenkel	86.76.3a↔	Großflächige Transpositionsplastik am Fuß
86.74.39↔	Kleinflächige Transpositionsplastik, an andere Lokalisationen	86.76.40↔	Grossfl Insellappenplastik am Kopf (außer Lippe und Mund)
86.74.3a↔	Kleinflächige Transpositionsplastik am Fuß	86.76.41↔	Großflächige Insellappenplastik am Hals
86.74.40↔	Kleinfl Insellappenplastik am Kopf (außer Lippe und Mund)	86.76.42↔	Großflächige Insellappenplastik an Schulter und Oberarm
86.74.41↔	Kleinflächige Insellappenplastik am Hals	86.76.43↔	Großflächige Insellappenplastik am Unterarm
86.74.42↔	Kleinflächige Insellappenplastik an Schulter und Oberarm	86.76.44↔	Großflächige Insellappenplastik an Brustwand und Rücken
86.74.43↔	Kleinflächige Insellappenplastik am Unterarm	86.76.45↔	Großflächige Insellappenplastik an der Bauchregion
86.74.44↔	Kleinflächige Insellappenplastik an Brustwand und Rücken	86.76.46↔	Groß Insellappenplastik an d Leisten und Genreg
86.74.45↔	Kleinflächige Insellappenplastik an der Bauchregion	86.76.47↔	Großflächige Insellappenplastik am Gesäß
86.74.46↔	Kleinflächige Insellappl an d Leisten und Genreg	86.76.48↔	Groß Insellappl an Oberschenkel und Unterschenkel
86.74.47↔	Kleinflächige Insellappenplastik am Gesäß	86.76.49↔	Großflächige Insellappenplastik, an andere Lokalisationen
86.74.48↔	Klfl Insellappl an Oberschenkel und Unterschenkel	86.76.4a↔	Großflächige Insellappenplastik am Fuß
86.74.49↔	Kleinflächige Insellappenplastik, an andere Lokalisationen	86.76.99↔	Anbr von gestielt o fr Lp an And Lok, Grofl, sonstige
86.74.4a↔	Kleinflächige Insellappenplastik am Fuß	86.77.00↔	Anbringen von sonstiger lokaler Lappenplastik, n.n.bez.
86.74.50↔	Kleinflächige Z-Plastik am Kopf (außer Lippe und Mund)	86.77.10↔	Sonstige lokale Lappenplastik am Kopf (außer Lippe und Mund)
86.74.51↔	Kleinflächige Z-Plastik am Hals	86.77.11↔	Sonstige lokale Lappenplastik am Hals
86.74.52↔	Kleinflächige Z-Plastik an Schulter und Oberarm	86.77.12↔	Sonstige lokale Lappenplastik an Schulter und Oberarm
86.74.53↔	Kleinflächige Z-Plastik am Unterarm	86.77.13↔	Sonstige lokale Lappenplastik am Unterarm
86.74.54↔	Kleinflächige Z-Plastik an Brustwand und Rücken	86.77.14↔	Sonstige lokale Lappenplastik an Brustwand und Rücken
86.74.55↔	Kleinflächige Z-Plastik an der Bauchregion	86.77.15↔	Sonstige lokale Lappenplastik an der Bauchregion
86.74.56↔	Kleinflächige Z-Plastik an der Leisten- und Genitalregion	86.77.16↔	Sonstige lokale Lappenplastik an der Leisten- und Genitalregion
86.74.57↔	Kleinflächige Z-Plastik am Gesäß	86.77.17↔	Sonstige lokale Lappenplastik am Gesäß
86.74.58↔	Kleinflächige Z-Plastik an Oberschenkel und Unterschenkel	86.77.18↔	Sonst lokale Lappenplastik an Oberschenkel und Uschenkel
86.74.59↔	Kleinflächige Z-Plastik, an andere Lokalisationen	86.77.19↔	Sonstige lokale Lappenplastik, an andere Lokalisationen
86.74.5a↔	Kleinflächige Z-Plastik am Fuß	86.77.1a↔	Sonstige lokale Lappenplastik am Fuß
86.74.99↔	Anbr von gestielt oder fr Lappen an And Lok, sonstige	86.77.99↔	Anbringen von sonstiger lokaler Lappenplastik, sonstige
86.75.00↔	Revision von gestieltem oder freiem Lappen, n.n.bez.	86.78.00↔	Sonstige Lappenplastiken, n.n.bez.
86.75.10↔	Revision von gestielt o fr Lp o fr Hautx d Kopfes	86.78.10↔	Anbr v fr Lp m mkrvsk Anast a Kpf (auss Lp u Mnd)
86.75.11↔	Revision von gestielt o fr Lp o fr Hautx d Halses	86.78.11↔	Anbr von fr Lappen mit mikrovaskulärer Anast a Hals
86.75.12↔	Rev von gestielt o fr Lp o fr Hautx von Schult u Oba	86.78.12↔	Anbr von fr Lp m mikrovask Anast an Schulter und Oba
86.75.13↔	Revision von gestielt o fr Lp o fr Hautx d Unterarmes	86.78.13↔	Anbr von fr Lp mit mikrovaskulärer Anast a Unterarm
86.75.14↔	Revision von gestielt oder fr Lp oder fr Hautx d Hand	86.78.14↔	Anbr von fr Lp m mikrovask Anast an Bruw und Rücken
86.75.15↔	Rev von gestielt o fr Lp o fr Hautx d Bruw und Rücken	86.78.15↔	Anbr von fr Lp mit mikrovaskulärer Anast an Bauchreg
86.75.16↔	Revision von gestielt o fr Lp o fr Hautx d Bauchreg	86.78.16↔	Anbr von fr Lp m mikrovask Anast an d Leist u Genreg
86.75.17↔	Rev von gestielt o fr Lp o fr Hautx d unteren Extrem	86.78.17↔	Anbr von fr Lappen mit mikrovaskulärer Anast a Gesäß
86.75.19↔	Revision von gestielt o fr Lp o fr Hautx and Lok	86.78.18↔	Anbr von fr Lp m mikrovask Anast an d unteren Extrem
86.75.99↔	Revision von gestieltem oder freiem Lappen, sonstige	86.78.19↔	Anbr von fr Lp mit mikrovaskulärer Anast an And Lok
86.76.00↔	Anbr von gestielt o fr Lp an And Lok, Grofl, n.n.bez.	86.78.20↔	Anbr v gestielt rg Lp o gstielt Fml a Kpf (auss Lp u Mnd)
86.76.10↔	Großflächige Dehnungsplastik am Kopf (außer Lippe und Mund)	86.78.21↔	Anbr von gestielt regionalem Lp o gestielt Fernl a Ha
86.76.11↔	Großflächige Dehnungsplastik am Hals	86.78.22↔	Anbr v gestielt rg Lp o gstielt Fml an Schlit u Ob
86.76.12↔	Großflächige Dehnungsplastik an Schulter und Oberarm	86.78.23↔	Anbr von gestielt reg Lp o gestielt Fernl a Unterarm
86.76.13↔	Großflächige Dehnungsplastik am Unterarm	86.78.24↔	Anbr v gestielt rg Lp o gstielt Fml an Brw u Rückn
86.76.14↔	Großflächige Dehnungsplastik an Brustwand und Rücken	86.78.25↔	Anbr v gestielt reg Lp o gestielt Fernl an d Bauchreg
86.76.15↔	Großflächige Dehnungsplastik an der Bauchregion	86.78.26↔	Anbr v gestielt rg Lp o gstielt Fml an d Leist u Gnrg
86.76.16↔	Großflächige Dehnungsplastik an der Leisten- und Genitalregion	86.78.27↔	Anbr von gestielt reg Lp o gestielt Fernl a Gesäß
86.76.17↔	Großflächige Dehnungsplastik am Gesäß	86.78.28↔	Anbr v gestielt rg Lp o gstielt Fml an d unt Extrm
86.76.19↔	Großflächige Dehnungsplastik, an andere Lokalisationen	86.78.29↔	Anbr von gestielt reg Lp o gestielt Fernl an And Lok
86.76.1a↔	Grossfl Dehnungsplastik an Oberschenkel und Unterschenkel	86.78.30↔	Kmb Plst Engr an Haut u Unth d Kpfs (auss Lp u Mnd)
86.76.1b↔	Großflächige Dehnungsplastik am Fuß	86.78.31↔	Komb plastische Ingr an Haut und Unterhaut d Halses
86.76.20↔	Groß VerschiebeRotationspl a Kopf (auss Lip u Mund)	86.78.32↔	Komb Plast Ingr an Haut u Unterhaut von Schult u Oba
86.76.21↔	Großflächige Verschiebe-Rotationsplastik am Hals	86.78.33↔	Komb Plast Ingr an Haut und Unterhaut d Unterarmes
86.76.22↔	Grossfl Verschiebe-Rotationsplastik an Schulter und Oberarm	86.78.34↔	Komb Plast Ingr an Haut u Unterhaut von Bruw u Rücken
86.76.23↔	Großflächige Verschiebe-Rotationsplastik am Unterarm	86.78.35↔	Komb Plast Ingr an Haut und Unterhaut von Bauchreg
86.76.24↔	Grossfl Verschiebe-Rotationsplastik an Brustwand und Rücken	86.78.36↔	Komb Plast Ingr an Haut u Unterhaut d Leist u Genreg
86.76.25↔	Großflächige Verschiebe-Rotationsplastik an der Bauchregion	86.78.37↔	Komb plastische Ingr an Haut und Unterhaut d Gesäßes
86.76.26↔	Groß VerschiebeRotationspl an d Leist und Genreg	86.78.38↔	Komb Plast Ingr an Haut u Unterhaut d unteren Extrem
86.76.27↔	Großflächige Verschiebe-Rotationsplastik am Gesäß	86.78.39↔	Komb plastische Ingr an Haut und Unterhaut and Lok
86.76.28↔	Groß VerschiebeRotationspl an Os und Unterschenkel	86.78.40↔	Anbr v sonst gestielt o fr Lp a Kopf (auss Lip u Mund)
86.76.29↔	Grossfl Verschiebe-Rotationsplastik an andere Lokalisation	86.78.41↔	Anbringen von sonstigem gestielten oder freien Lappen am Hals
86.76.2a↔	Großflächige Verschiebe-Rotationsplastik am Fuß	86.78.42↔	Anbr von sonstigem gestielt o fr Lp an Schult und Oba
86.76.30↔	Groß Transpositionsplastik a Kopf (auss Lip und Mund)	86.78.43↔	Anbr von sonstigem gestielt oder fr Lappen a Unterarm
86.76.31↔	Großflächige Transpositionsplastik am Hals	86.78.44↔	Anbr von sonstigem gestielt o fr Lp an Bruw und Rücken
86.76.32↔	Großflächige Transpositionsplastik an Schulter und Oberarm	86.78.45↔	Anbr von sonstigem gestielt oder fr Lp an d Bauchreg
86.76.33↔	Großflächige Transpositionsplastik am Unterarm	86.78.46↔	Anbr von sonst gestielt o fr Lp an d Leist und Genreg
86.76.34↔	Großflächige Transpositionsplastik an Brustwand und Rücken	86.78.47↔	Anbringen von sonstm gestielten o freien Lappen am Gesäß
86.76.35↔	Großflächige Transpositionsplastik an der Bauchregion	86.78.48↔	Anbr von sonst gestielt o fr Lp an d unteren Extrem
86.76.36↔	Groß Transpositionsplastik an d Leisten und Genreg	86.78.49↔	Anbr von sonstigem gestielt oder fr Lappen an And Lok
86.76.37↔	Großflächige Transpositionsplastik am Gesäß	86.78.99↔	Sonstige Lappenplastiken, sonstige
86.76.38↔	Groß Transpositionsplastik an Os und Unterschenkel	86.88.00↔	Sonstige (temporäre) Weichteildeckung, n.n.bez.
86.76.39↔	Großflächige Transpositionsplastik an andere Lokalisation	86.88.10↔	Klfl Weichteildeckung d kult Keratinozyten a Kopf

86.88.11↔	Klfl Weichteildeckung d kultivierte Keratinozyten a Ha	86.88.93↔	Sonstige temporäre Weichteildeckung am Unterarm
86.88.12↔	Klfl Weichtd d kult Keratinozyten an Schult u Oba	86.88.94↔	Sonstige temporäre Weichteildeckung an der Hand
86.88.13↔	Klfl Weichteildeckung d kult Keratinozyten a Unterarm	86.88.95↔	Sonst temporäre Weichteildeckung an Brustwand und Rücken
86.88.14↔	Klfl Weichteildeckung d kult Keratinozyten an d Hand	86.88.96↔	Sonstige temporäre Weichteildeckung an der Bauchregion
86.88.15↔	Klfl Weichtd d kult Keratinozyten a Bruw u Rücken	86.88.97↔	Sonstige temporäre Weichteildeckung an der unteren Extremität
86.88.16↔	Klfl Weichtd d kult Keratinozyten an d Bauchreg	86.88.99↔	Sonstige temporäre Weichteildeckung, sonstige
86.88.17↔	Klfl Weichtd d kult Keratinozyten an d unt Extrem	86.89.00↔	Sonstige Plast Reko an Haut und Subkutan, n.n.bez.
86.88.19↔	Klfl Weichteildeckung d kult Keratinozyten an and Lok	86.89.10↔	Lappenstieldurchtrennung nach Hautplastik am Kopf
86.88.20↔	Klfl temp Weichteildeckung d Komb mehr Verf a Kopf	86.89.11↔	Lappenstieldurchtrennung nach Hautplastik am Hals
86.88.21↔	Klfl temp Weichteildeckung d Komb mehr Verfahren a Ha	86.89.12↔	Lappenstieldurchtrennung n Hautplastik an Schulter u Axilla
86.88.22↔	Klfl temp Weichtd d Komb mehr Verf an Schult u Oba	86.89.13↔	Lappenstidurcht nach Hautpl an Oberarm und Ellb
86.88.23↔	Klfl temp Weichteildeckung d Komb mehr Verf a Unta	86.89.14↔	Lappenstieldurchtrennung nach Hautplastik am Unterarm
86.88.24↔	Klfl temp Weichteildeckung d Komb mehr Verf an d Hand	86.89.15↔	Lappenstieldurchtrennung nach Hautplastik an der Hand
86.88.25↔	Klfl temp Weichtd d Komb mehr Verf an Bruw u Rücken	86.89.16↔	Lappenstidurcht nach Hautpl an Bruw, Bauch und Rücken
86.88.26↔	Klfl temp Weichtd d Komb mehr Verf an d Bauchreg	86.89.17↔	Lappenstidurcht nach Hautpl an d Leisten und Genreg
86.88.27↔	Klfl temp Weichtd d Komb mehr Verf an d unt Extrem	86.89.18↔	Lappenstieldurchtrennung nach Hautplastik am Gesäß
86.88.29↔	Klfl temp Weichteildeckung d Komb mehr Verf an and Lok	86.89.19↔	Lappenstidurcht nach Hautpl an and Lokalisation
86.88.30↔	Grfl Weichtd d klt Krtznztn an and Teil d Kpfs	86.89.1a↔	Lappenstidurcht nach Hautpl an Oberschenkel und Knie
86.88.31↔	Grofl Weichteildeckung d kult Keratinozyten a Ha	86.89.1b↔	Lappenstidurcht nach Hautpl an Unterschenkel und Fuß
86.88.32↔	Grofl Weichtd d kult Keratinozyten an Schult u Oba	86.89.80↔	Revision einer Hautplastik am Kopf
86.88.33↔	Grofl Weichteildeckung d kult Keratinozyten a Unterarm	86.89.84↔	Revision einer Hautplastik am Unterarm
86.88.34↔	Grofl Weichteildeckung d kult Keratinozyten an d Hand	86.89.85↔	Revision einer Hautplastik an der Hand
86.88.35↔	Grofl Weichtd d kult Keratinozyten an Bruw u Rücken	86.89.87↔	Revision e Hautpl an d Leisten und Genreg und a Gesäß
86.88.36↔	Grofl Weichtd d kult Keratinozyten an d Bauchreg	86.89.88↔	Revision einer Hautplastik an der unteren Extremität
86.88.37↔	Grofl Weichtd d kult Keratinozyten an d unt Extrem	86.89.89↔	Revision einer Hautplastik an anderer Lokalisation
86.88.39↔	Grofl Weichteildeckung d kult Keratinozyten an and Lok	86.89.99↔	Sonstige Plast Reko an Haut und Subkutan, sonstige
86.88.40↔	Grfl tmp Weichtd d Kmb mhr Vrf an and Teil d Kpfs	86.91↔	Exzision von Haut zur Transplantation
86.88.41↔	Grofl temp Weichteildeckung d Komb mehr Verfahren a Ha	86.93.00↔	Einsetzen eines Gewebeexpanders, n.n.bez.
86.88.42↔	Grofl temp Weichtd d Komb mehr Verf an Schult u Oba	86.93.10↔	Einsetzen eines Gewebeexpanders am Kopf
86.88.43↔	Grofl temp Weichteildeckung d Komb mehr Verf a Unta	86.93.11↔	Einsetzen eines Gewebeexpanders am Hals
86.88.44↔	Grofl temp Weichteildeckung d Komb mehr Verf an d Hand	86.93.12↔	Einsetzen eines Gewebeexpanders an Schulter und Oberarm
86.88.45↔	Grofl temp Weichtd d Komb mehr Verf an Bruw u Rücken	86.93.13↔	Einsetzen eines Gewebeexpanders am Unterarm
86.88.46↔	Grofl temp Weichtd d Komb mehr Verf an d Bauchreg	86.93.14↔	Einsetzen eines Gewebeexpanders an der Hand
86.88.47↔	Grofl temp Weichtd d Komb mehr Verf an d unt Extrem	86.93.15↔	Einsetzen eines Gewebeexpanders an Brustwand und Rücken
86.88.49↔	Grofl temp Weichtd d Komb mehr Verf an and Lok	86.93.16↔	Einsetzen eines Gewebeexpanders an der Bauchregion
86.88.90↔	Sonstige temporäre Weichteildeckung am Kopf	86.93.18↔	Einsetzen eines Gewebeexpanders an der unteren Extremität
86.88.91↔	Sonstige temporäre Weichteildeckung am Hals	86.93.99↔	Einsetzen eines Gewebeexpanders, sonstige
86.88.92↔	Sonstige temporäre Weichteildeckung an Schulter und Oberarm		

Prozedur J22-2

86.63.20↔	Grofl Vollhaut an D Kopf (auss Lip und Mund)	86.76.20↔	Grofl VerschiebeRotationspl a Kopf (auss Lip u Mund)
-----------	--	-----------	--

ADRG J23**Grosse Eingriffe an der Mamma bei bösartiger Neubildung ohne komplexen Eingriff**

Mindestens eine Prozedur in Tabelle J23-2 und mindestens eine Diagnose in Tabelle J23-1

DRG J23Z**Grosse Eingriffe an der Mamma bei bösartiger Neubildung ohne komplexen Eingriff****Diagnose J23-1**

C50.0	Bösartige Neubildung: Brustwarze und Warzenhof	C79.2	Sekundäre BNB Haut
C50.1	BNB: Zentraler Drüsenkörper der Brustdrüse	C79.81	Sekundäre bösartige Neubildung der Brustdrüse
C50.2	BNB: Oberer innerer Quadrant der Brustdrüse	D05.0	Lobuläres Carcinoma in situ Brustdrüse
C50.3	BNB: Unterer innerer Quadrant der Brustdrüse	D05.1	Carcinoma in situ Milchgänge
C50.4	BNB: Oberer äußerer Quadrant der Brustdrüse	D05.7	Sonstiges Carcinoma in situ Brustdrüse
C50.5	BNB: Unterer äußerer Quadrant der Brustdrüse	D05.9	Carcinoma in situ Brustdrüse, nnbez
C50.6	Bösartige Neubildung: Recessus axillaris der Brustdrüse	D48.6	NB unsich/unbek Verhalt Brustdrüse [Mamma]
C50.8	BNB: Brustdrüse, mehrere Teilbereiche überlappend	Z42.1	Nachbeh unter Anwend plast Chirurgie Mamma [Brustdr]
C50.9	Bösartige Neubildung: Brustdrüse, nicht näher bezeichnet		

Prozedur J23-2

40.21.11↔	Exz einzl Lk u Lgf,zrv,m Rdionkldmark o Farbstmrk(Sent-Lyekt)	40.3x.10↔	Regionale Lymphadenektomie als selbständ Eingriff, n.n.bez.
40.3x.00↔	Exzision von regionalen Lymphknoten, n.n.bez.	40.3x.11↔	Regionale Lymphadenektomie als selbständiger Eingriff, zervikal
40.3x.09↔	Exzision von regionalen Lymphknoten, sonstige	40.3x.12↔	Regionale Lymphadenektomie als selbständiger Eingriff, axillär

40.3x.13↔	Rg Lymphkt als slbst Engr,praort,plvn,obtrrsch o lliakl	85.45.12↔	Ens Rd Mstkt oh Brstwndteilsktion, m Lymphkt
40.3x.14↔	Reg Lymphekt als selbst Engr, inguinal, offen chir	85.45.13↔	Eins Rad Mastekt m Brustwandteilresektion, m Lymphekt
40.3x.15↔	Reg Lymphekt als selbst Engr, inguinale, laparask	85.45.99↔	Einseitige radikale Mastektomie, sonstige
40.3x.16↔	Reg Lymphekt als selbst Engr, mediast und peribr	85.46↔	Beidseitige radikale Mastektomie
40.3x.19↔	Regionale Lymphadenektomie als selbständ Eingriff, sonst	85.47↔	Einseitige erweiterte radikale Mastektomie
40.3x.20↔	Regionale Lymphekt i Rahmen e and Engr, n.n.bez.	85.48↔	Beidseitige erweiterte radikale Mastektomie
40.3x.21↔	Regionale Lymphekt i Rahmen e and Engr, zervikal	85.50↔	Augmentationsmammoplastik, n.n.bez.
40.3x.22↔	Regionale Lymphekt i Rahmen e and Engr, axillär	85.51↔	Einseitige intramammäre Injektion zur Augmentation
40.3x.23↔	Rg Lymphkt i Rhmn e and Engr, praort, plvn o lliakl	85.52↔	Beidseitige intramammäre Injektion zur Augmentation
40.3x.24↔	Regionale Lymphekt i Rahmen e and Engr, obturatorisch	85.53.00↔	Einseitige Prothesenimplantation an der Mamma, n.n.bez.
40.3x.25↔	Regionale Lymphekt i Rahmen e and Engr, inguinale	85.53.10↔	Einseit Prothesenimpl an der Mamma, nach Mastektomie
40.3x.26↔	Reg Lymphekt i Rahmen e and Engr, mediast und peribr	85.53.99↔	Einseitige Prothesenimplantation an der Mamma, sonstige
40.3x.29↔	Regionale Lymphekt i Rahmen e and Engr, sonstige	85.54.00↔	Beidseitige Prothesenimplantation an der Mamma, n.n.bez.
40.50↔	Radikale Exzision von Lymphknoten, n.n.bez.	85.54.10↔	Beidseitige Prothesenimpl an der Mamma, nach Mastektomie
40.51.00↔	Radikale Exzision von axillären Lymphknoten, n.n.bez.	85.54.99↔	Beidseitige Prothesenimplantation an der Mamma, sonstige
40.51.10↔	Radikale Exz von axillären Lk als selbständiger Eingr	85.7↔	Totale plastische Rekonstruktion der Mamma
40.51.11↔	Radikale Exz von axillären Lk i Rahmen e and Engr	85.82↔	Spalthauttransplantat an die Mamma
40.51.99↔	Radikale Exzision von axillären Lymphknoten, sonstige	85.83↔	Vollhauttransplantat an die Mamma
85.23.00↔	Subtotale Mastektomie, n.n.bez.	85.84↔	Mammarekonstruktion mit gestieltem Hautlappen
85.23.10↔	Subtotale Mastektomie, ohne axilläre Lymphadenektomie	85.85↔	Mammarekonstruktion mit gestielten Muskelhautlappen
85.23.11↔	Subtotale Mastektomie, mit axillärer Lymphadenektomie	85.87.00↔	Sonstige Operation an der Brustwarze, n.n.bez.
85.23.12↔	Subtotale Mastekt b Gynäkomastie, oh axilläre Lymphekt	85.87.10↔	Naht an der Brustwarze (nach Verletzung)
85.23.13↔	Subtotale Mastekt b Gynäkomastie, m axillärer Lymphekt	85.87.11↔	Plastische Rekonstruktion d Brustwarz d Hauttx
85.23.99↔	Subtotale Mastektomie, sonstige	85.87.12↔	Plastische Rekonstruktion der Brustwarze durch Tätowierung
85.31↔	Einseitige Mammareduktionsplastik	85.87.13↔	Chirurgische Eversion einer invertierten Brustwarze
85.32↔	Beidseitige Mammareduktionsplastik	85.87.14↔	Plastische Rek eines Warzenhofes (durch Tätowierung)
85.33↔	Eins subkutane Mastektomie mit glz Prothesenimplantat	85.87.99↔	Sonstige Operation an der Brustwarze, sonstige
85.34↔	Sonstige einseitige subkutane Mastektomie	85.89.00↔	Sonstige Mammoplastik, n.n.bez.
85.35↔	Bds subkutane Mastektomie mit glz Prothesenimplantat	85.89.10↔	Mammoplastik mit freiem Haut-Muskel-Transplantat
85.36↔	Sonstige beidseitige subkutane Mastektomie	85.89.11↔	Mammopl m gestielt HautMTx (myokut Lp), oh Prothimpl
85.41↔	Einseitige einfache Mastektomie	85.89.12↔	Mammopl m gestielt HautMTx (myokut Lp), m Prothimpl
85.42↔	Beidseitige einfache Mastektomie	85.89.13↔	Mammoplastik mit Omentumlappen
85.43↔	Einseitige modifizierte radikale Mastektomie	85.89.99↔	Sonstige Mammoplastik, sonstige
85.44↔	Beidseitige modifizierte radikale Mastektomie	85.93↔	Revision eines Mammaimplantats
85.45.00↔	Einseitige radikale Mastektomie, n.n.bez.	85.94↔	Entfernen eines Mammaimplantats
85.45.10↔	Ens Rd Mstkt oh Brstwndteilsktion, oh Lymphkt	85.95↔	Einsetzen eines Gewebeexpanders in die Mamma
85.45.11↔	Ens Rd Mstkt m Brstwndteilsktion, oh Lymphkt		

ADRG J24**Eingriffe an der Mamma ausser bei bösartiger Neubildung**

Keine Diagnose in Tabelle J24-1 und mindestens eine Prozedur in Tabelle J24-2

DRG J24A**Eingriffe an der Mamma ausser bei bösartiger Neubildung mit ausgedehntem Eingriff**

Prozedur in Tabelle J24-3 oder mindestens zwei Prozeduren in Tabelle J24-4 oder Beidseitige Prozedur in Tabelle J24-4 oder Prozedur in Tabelle J24-5

DRG J24B**Eingriffe an der Mamma ausser bei bösartiger Neubildung ohne ausgedehnten Eingriff, mit komplexem Eingriff**

Prozedur in Tabelle J24-4 oder mindestens zwei Prozeduren in Tabelle J24-6 oder Beidseitige Prozedur in Tabelle J24-6

DRG J24C**Eingriffe an der Mamma ausser bei bösartiger Neubildung ohne ausgedehnten Eingriff, ohne komplexen Eingriff****Diagnose J24-1**

C50.0	Bösartige Neubildung: Brustwarze und Warzenhof	C50.9	Bösartige Neubildung: Brustdrüse, nicht näher bezeichnet
C50.1	BNB: Zentraler Drüsenkörper der Brustdrüse	C79.2	Sekundäre BNB Haut
C50.2	BNB: Oberer innerer Quadrant der Brustdrüse	C79.81	Sekundäre bösartige Neubildung der Brustdrüse
C50.3	BNB: Unterer innerer Quadrant der Brustdrüse	D05.0	Lobuläres Carcinoma in situ Brustdrüse
C50.4	BNB: Oberer äußerer Quadrant der Brustdrüse	D05.1	Carcinoma in situ Milchgänge
C50.5	BNB: Unterer äußerer Quadrant der Brustdrüse	D05.7	Sonstiges Carcinoma in situ Brustdrüse
C50.6	Bösartige Neubildung: Recessus axillaris der Brustdrüse	D05.9	Carcinoma in situ Brustdrüse, nnbez
C50.8	BNB: Brustdrüse, mehrere Teilbereiche überlappend	D48.6	NB unsich/unbek Verhalt Brustdrüse [Mamma]

Prozedur J24-2

40.23.00↔	Exzision eines axillären Lymphknotens, n.n.bez.	85.45.10↔	Ens Rd Mstkt oh Brstwndteilsrktion, oh Lymphkt
40.23.10↔	Exzision eines axillären Lymphknotens, ohne Markierung	85.45.11↔	Ens Rd Mstkt m Brstwndteilsrktion, oh Lymphkt
40.23.11↔	Exz axillärm Lkn,m Rdionkldmark o Farbstmrk(Sent-Lyekt)	85.45.12↔	Ens Rd Mstkt oh Brstwndteilsrktion, m Lymphkt
40.23.99↔	Exzision eines axillären Lymphknotens, sonstige	85.45.13↔	Eins Rad Mastekt m Brustwandteilresektion, m Lymphkt
40.51.00↔	Radikale Exzision von axillären Lymphknoten, n.n.bez.	85.45.99↔	Einseitige radikale Mastektomie, sonstige
40.51.10↔	Radikale Exz von axillären Lk als selbständiger Eingr	85.46↔	Beidseitige radikale Mastektomie
40.51.11↔	Radikale Exz von axillären Lk i Rahmen e and Eingr	85.47↔	Einseitige erweiterte radikale Mastektomie
40.51.99↔	Radikale Exzision von axillären Lymphknoten, sonstige	85.48↔	Beidseitige erweiterte radikale Mastektomie
85.0x.00↔	Inzision an der Mamma, n.n.bez.	85.50↔	Augmentationsmammoplastik, n.n.bez.
85.0x.10↔	Inzis an d Mamma mit Durchtr d Kapsel b Mammaprothese	85.51↔	Einseitige intramammäre Injektion zur Augmentation
85.0x.11↔	Inzision an der Mamma, ohne weitere Massnahmen	85.52↔	Beidseitige intramammäre Injektion zur Augmentation
85.0x.99↔	Inzision an der Mamma, mit sonstigen weiteren Massnahmen	85.53.00↔	Einseitige Prothesenimplantation an der Mamma, n.n.bez.
85.12↔	Offene Biopsie an der Mamma	85.53.10↔	Einseit Prothesenimpl an der Mamma, nach Mastektomie
85.20↔	Exzision oder Destruktion von Mammagewebe, n.n.bez.	85.53.99↔	Einseitige Prothesenimplantation an der Mamma, sonstige
85.21.00↔	Lokale Exzision einer Läsion an der Mamma, n.n.bez.	85.54.00↔	Beidseitige Prothesenimplantation an der Mamma, n.n.bez.
85.21.10↔	Lok Exz e Läs an d Mamma, ohne axilläre Lymphkt	85.54.10↔	Beidseitige Prothesenimpl an der Mamma, nach Mastektomie
85.21.11↔	Lok Exz e Läs an d Mamma, mit axillärer Lymphkt	85.54.99↔	Beidseitige Prothesenimplantation an der Mamma, sonstige
85.21.99↔	Lokale Exzision einer Läsion an der Mamma, Sonstige	85.6↔	Mastopexie
85.22.00↔	Quadrantenresektion der Mamma, n.n.bez.	85.7↔	Totale plastische Rekonstruktion der Mamma
85.22.10↔	Quadrantenres der Mamma, ohne axilläre Lymphadenektomie	85.82↔	Spalthauttransplantat an die Mamma
85.22.11↔	Quadrantenres der Mamma, m axillärer Lymphadenektomie	85.83↔	Vollhauttransplantat an die Mamma
85.22.99↔	Quadrantenresektion der Mamma, Sonstige	85.84↔	Mammarekonstruktion mit gestieltem Hautlappen
85.23.00↔	Subtotale Mastektomie, n.n.bez.	85.85↔	Mammarekonstruktion mit gestielten Muskelhautlappen
85.23.10↔	Subtotale Mastektomie, ohne axilläre Lymphadenektomie	85.86↔	Transplantation einer Brustwarze
85.23.11↔	Subtotale Mastektomie, mit axillärer Lymphadenektomie	85.87.00↔	Sonstige Operation an der Brustwarze, n.n.bez.
85.23.12↔	Subtotale Mastekt b Gynäkomiastie, oh axilläre Lymphkt	85.87.10↔	Naht an der Brustwarze (nach Verletzung)
85.23.13↔	Subtotale Mastekt b Gynäkomiastie, m axillärer Lymphkt	85.87.11↔	Plastische Rekonstruktion d Brustwarz d Hauttx
85.23.99↔	Subtotale Mastektomie, sonstige	85.87.12↔	Plastische Rekonstruktion der Brustwarze durch Tätowierung
85.24↔	Exzision von ektopischem Mammagewebe	85.87.13↔	Chirurgische Eversion einer invertierten Brustwarze
85.25↔	Exzision einer Brustwarze	85.87.14↔	Plastische Rek eines Warzenhofes (durch Tätowierung)
85.31↔	Einseitige Mammareduktionsplastik	85.87.99↔	Sonstige Operation an der Brustwarze, sonstige
85.32↔	Beidseitige Mammareduktionsplastik	85.89.00↔	Sonstige Mammoplastik, n.n.bez.
85.33↔	Eins subkutane Mastektomie mit glz Prothesenimplantat	85.89.10↔	Mammoplastik mit freiem Haut-Muskel-Transplantat
85.34↔	Sonstige einseitige subkutane Mastektomie	85.89.11↔	Mammopl m gestielt HautMTx (myokut Lp), oh Prothimpl
85.35↔	Bds subkutane Mastektomie mit glz Prothesenimplantat	85.89.12↔	Mammopl m gestielt HautMTx (myokut Lp), m Prothimpl
85.36↔	Sonstige beidseitige subkutane Mastektomie	85.89.13↔	Mammoplastik mit Omentumlappen
85.41↔	Einseitige einfache Mastektomie	85.89.99↔	Sonstige Mammoplastik, sonstige
85.42↔	Beidseitige einfache Mastektomie	85.93↔	Revision eines Mammaimplantats
85.43↔	Einseitige modifizierte radikale Mastektomie	85.94↔	Entfernen eines Mammaimplantats
85.44↔	Beidseitige modifizierte radikale Mastektomie	85.95↔	Einsetzen eines Gewebeexpanders in die Mamma
85.45.00↔	Einseitige radikale Mastektomie, n.n.bez.		

Prozedur J24-3

85.31↔	Einseitige Mammareduktionsplastik	85.54.99↔	Beidseitige Prothesenimplantation an der Mamma, sonstige
85.32↔	Beidseitige Mammareduktionsplastik	85.84↔	Mammarekonstruktion mit gestieltem Hautlappen
85.47↔	Einseitige erweiterte radikale Mastektomie	85.85↔	Mammarekonstruktion mit gestielten Muskelhautlappen
85.48↔	Beidseitige erweiterte radikale Mastektomie	85.89.00↔	Sonstige Mammoplastik, n.n.bez.
85.51↔	Einseitige intramammäre Injektion zur Augmentation	85.89.10↔	Mammoplastik mit freiem Haut-Muskel-Transplantat
85.52↔	Beidseitige intramammäre Injektion zur Augmentation	85.89.11↔	Mammopl m gestielt HautMTx (myokut Lp), oh Prothimpl
85.53.00↔	Einseitige Prothesenimplantation an der Mamma, n.n.bez.	85.89.12↔	Mammopl m gestielt HautMTx (myokut Lp), m Prothimpl
85.53.10↔	Einseit Prothesenimpl an der Mamma, nach Mastektomie	85.89.13↔	Mammoplastik mit Omentumlappen
85.53.99↔	Einseitige Prothesenimplantation an der Mamma, sonstige	85.89.99↔	Sonstige Mammoplastik, sonstige
85.54.00↔	Beidseitige Prothesenimplantation an der Mamma, n.n.bez.	85.93↔	Revision eines Mammaimplantats
85.54.10↔	Beidseitige Prothesenimpl an der Mamma, nach Mastektomie	85.95↔	Einsetzen eines Gewebeexpanders in die Mamma

Prozedur J24-4

40.51.00↔	Radikale Exzision von axillären Lymphknoten, n.n.bez.	85.23.10↔	Subtotale Mastektomie, ohne axilläre Lymphadenektomie
40.51.10↔	Radikale Exz von axillären Lk als selbständiger Eingr	85.23.11↔	Subtotale Mastektomie, mit axillärer Lymphadenektomie
40.51.11↔	Radikale Exz von axillären Lk i Rahmen e and Eingr	85.23.12↔	Subtotale Mastekt b Gynäkomiastie, oh axilläre Lymphkt
40.51.99↔	Radikale Exzision von axillären Lymphknoten, sonstige	85.23.13↔	Subtotale Mastekt b Gynäkomiastie, m axillärer Lymphkt
85.21.11↔	Lok Exz e Läs an d Mamma, mit axillärer Lymphkt	85.23.99↔	Subtotale Mastektomie, sonstige
85.22.00↔	Quadrantenresektion der Mamma, n.n.bez.	85.31↔	Einseitige Mammareduktionsplastik
85.22.10↔	Quadrantenres der Mamma, ohne axilläre Lymphadenektomie	85.32↔	Beidseitige Mammareduktionsplastik
85.22.11↔	Quadrantenres der Mamma, m axillärer Lymphadenektomie	85.33↔	Eins subkutane Mastektomie mit glz Prothesenimplantat
85.22.99↔	Quadrantenresektion der Mamma, Sonstige	85.35↔	Bds subkutane Mastektomie mit glz Prothesenimplantat
85.23.00↔	Subtotale Mastektomie, n.n.bez.	85.43↔	Einseitige modifizierte radikale Mastektomie

85.44↔	Beidseitige modifizierte radikale Mastektomie	85.6↔	Mastopexie
85.51↔	Einseitige intramammäre Injektion zur Augmentation	85.7↔	Totale plastische Rekonstruktion der Mamma
85.52↔	Beidseitige intramammäre Injektion zur Augmentation	85.82↔	Spalthauttransplantat an die Mamma
85.53.00↔	Einseitige Prothesenimplantation an der Mamma, n.n.bez.	85.83↔	Vollhauttransplantat an die Mamma
85.53.10↔	Einseitige Prothesenimpl an der Mamma, nach Mastektomie	85.84↔	Mammarekonstruktion mit gestieltem Hautlappen
85.53.99↔	Einseitige Prothesenimplantation an der Mamma, sonstige	85.93↔	Revision eines Mammaimplantats
85.54.00↔	Beidseitige Prothesenimplantation an der Mamma, n.n.bez.	85.94↔	Entfernen eines Mammaimplantats
85.54.10↔	Beidseitige Prothesenimpl an der Mamma, nach Mastektomie	85.95↔	Einsetzen eines Gewebeexpanders in die Mamma
85.54.99↔	Beidseitige Prothesenimplantation an der Mamma, sonstige		

Prozedur J24-5

85.32↔	Beidseitige Mammareduktionsplastik	85.48↔	Beidseitige erweiterte radikale Mastektomie
85.35↔	Bds subkutane Mastektomie mit glz Prothesenimplantat	85.52↔	Beidseitige intramammäre Injektion zur Augmentation
85.42↔	Beidseitige einfache Mastektomie	85.54.00↔	Beidseitige Prothesenimplantation an der Mamma, n.n.bez.
85.44↔	Beidseitige modifizierte radikale Mastektomie	85.54.10↔	Beidseitige Prothesenimpl an der Mamma, nach Mastektomie
85.46↔	Beidseitige radikale Mastektomie	85.54.99↔	Beidseitige Prothesenimplantation an der Mamma, sonstige

Prozedur J24-6

40.23.00↔	Exzision eines axillären Lymphknotens, n.n.bez.	85.34↔	Sonstige einseitige subkutane Mastektomie
40.23.10↔	Exzision eines axillären Lymphknotens, ohne Markierung	85.41↔	Einseitige einfache Mastektomie
40.23.11↔	Exz axillärn Lkn,m Rdionkldmark o Farbstmrk(Sent-Lyekt)	85.42↔	Beidseitige einfache Mastektomie
40.23.99↔	Exzision eines axillären Lymphknotens, sonstige	85.45.00↔	Einseitige radikale Mastektomie, n.n.bez.
85.21.11↔	Lok Exz e Läs an d Mamma, mit axillärer Lymphpekt	85.45.10↔	Ens Rd Mstkt oh Brstwndteilsrktion, oh Lymphkt
85.22.00↔	Quadrantenresektion der Mamma, n.n.bez.	85.45.11↔	Ens Rd Mstkt m Brstwndteilsrktion, oh Lymphkt
85.22.10↔	Quadrantenres der Mamma, ohne axilläre Lymphadenektomie	85.45.12↔	Ens Rd Mstkt oh Brstwndteilsrktion, m Lymphkt
85.22.11↔	Quadrantenres der Mamma, m axillärer Lymphadenektomie	85.45.13↔	Eins Rad Mastekt m Brustwandteilresektion, m Lymphpekt
85.22.99↔	Quadrantenresektion der Mamma, Sonstige	85.45.99↔	Einseitige radikale Mastektomie, sonstige
85.23.00↔	Subtotale Mastektomie, n.n.bez.	85.46↔	Beidseitige radikale Mastektomie
85.23.10↔	Subtotale Mastektomie, ohne axilläre Lymphadenektomie	85.6↔	Mastopexie
85.23.11↔	Subtotale Mastektomie, mit axillärer Lymphadenektomie	85.87.11↔	Plastische Rekonstruktion d Brustwarz d Hauttz
85.23.12↔	Subtotale Mastekt m Gynäkomastie, oh axilläre Lymphpekt	85.87.12↔	Plastische Rekonstruktion der Brustwarze durch Tätowierung
85.23.13↔	Subtotale Mastekt m Gynäkomastie, m axillärer Lymphpekt	85.87.13↔	Chirurgische Eversion einer invertierten Brustwarze
85.23.99↔	Subtotale Mastektomie, sonstige	85.87.14↔	Plastische Rek eines Warzenhofes (durch Tätowierung)
85.24↔	Exzision von ektopischem Mammagewebe	85.87.99↔	Sonstige Operation an der Brustwarze, sonstige
85.25↔	Exzision einer Brustwarze	85.94↔	Entfernen eines Mammaimplantats

ADRG J25**Kleine Eingriffe an der Mamma bei bösartiger Neubildung ohne äusserst schwere oder schwere CC**

Mindestens eine Prozedur in Tabelle J25-2 und mindestens eine Diagnose in Tabelle J25-1

DRG J25Z**Kleine Eingriffe an der Mamma bei bösartiger Neubildung ohne äusserst schwere oder schwere CC****Diagnose J25-1**

C50.0	Bösartige Neubildung: Brustwarze und Warzenhof	C79.2	Sekundäre BNB Haut
C50.1	BNB: Zentraler Drüsenkörper der Brustdrüse	C79.81	Sekundäre bösartige Neubildung der Brustdrüse
C50.2	BNB: Oberer innerer Quadrant der Brustdrüse	D05.0	Lobuläres Carcinoma in situ Brustdrüse
C50.3	BNB: Unterer innerer Quadrant der Brustdrüse	D05.1	Carcinoma in situ Milchgänge
C50.4	BNB: Oberer äußerer Quadrant der Brustdrüse	D05.7	Sonstiges Carcinoma in situ Brustdrüse
C50.5	BNB: Unterer äußerer Quadrant der Brustdrüse	D05.9	Carcinoma in situ Brustdrüse, nnbez
C50.6	Bösartige Neubildung: Recessus axillaris der Brustdrüse	D48.6	NB unsich/unbek Verhalt Brustdrüse [Mamma]
C50.8	BNB: Brustdrüse, mehrere Teilbereiche überlappend	Z42.1	Nachbeh unter Anwend plast Chirurgie Mamma [Brustdr]
C50.9	Bösartige Neubildung: Brustdrüse, nicht näher bezeichnet		

Prozedur J25-2

40.23.00↔	Exzision eines axillären Lymphknotens, n.n.bez.	85.12↔	Offene Biopsie an der Mamma
40.23.10↔	Exzision eines axillären Lymphknotens, ohne Markierung	85.20↔	Exzision oder Destruktion von Mammagewebe, n.n.bez.
40.23.11↔	Exz axillärn Lkn,m Rdionkldmark o Farbstmrk(Sent-Lyekt)	85.21.00↔	Lokale Exzision einer Läsion an der Mamma, n.n.bez.
40.23.99↔	Exzision eines axillären Lymphknotens, sonstige	85.21.10↔	Lok Exz e Läs an d Mamma, ohne axilläre Lymphpekt
85.0x.00↔	Inzision an der Mamma, n.n.bez.	85.21.11↔	Lok Exz e Läs an d Mamma, mit axillärer Lymphpekt
85.0x.10↔	Inzision an d Mamma mit Durchtr d Kapsel b Mammaprothese	85.21.99↔	Lokale Exzision einer Läsion an der Mamma, Sonstige
85.0x.11↔	Inzision an der Mamma, ohne weitere Massnahmen	85.22.00↔	Quadrantenresektion der Mamma, n.n.bez.
85.0x.99↔	Inzision an der Mamma, mit sonstigen weiteren Massnahmen	85.22.10↔	Quadrantenres der Mamma, ohne axilläre Lymphadenektomie

85.22.11↔	Quadrantenres der Mamma, m axillärer Lymphadenektomie	85.87.10↔	Naht an der Brustwarze (nach Verletzung)
85.22.99↔	Quadrantenresektion der Mamma, Sonstige	85.87.11↔	Plastische Rekonstruktion d Brustwarz d Hauttx
85.24↔	Exzision von ektopischem Mammagewebe	85.87.12↔	Plastische Rekonstruktion der Brustwarze durch Tätowierung
85.25↔	Exzision einer Brustwarze	85.87.13↔	Chirurgische Eversion einer invertierten Brustwarze
85.6↔	Mastopexie	85.87.14↔	Plastische Rek eines Warzenhofes (durch Tätowierung)
85.86↔	Transplantation einer Brustwarze	85.87.99↔	Sonstige Operation an der Brustwarze, sonstige
85.87.00↔	Sonstige Operation an der Brustwarze, n.n.bez.		

ADRG J26**Plastische Rekonstruktion der Mamma mit komplexer Hauttransplantation oder grosse Eingriffe a. d. Mamma bei bösartiger Neubildung mit komplexem Eingriff**

Mindestens eine Prozedur in Tabelle J26-2 und mindestens eine Diagnose in Tabelle J26-1 und Prozedur in Tabelle J26-3

DRG J26Z**Plastische Rekonstruktion der Mamma mit komplexer Hauttransplantation oder grosse Eingriffe a. d. Mamma bei bösartiger Neubildung mit komplexem Eingriff****Diagnose J26-1**

C50.0	Bösartige Neubildung: Brustwarze und Warzenhof	C79.2	Sekundäre BNB Haut
C50.1	BNB: Zentraler Drüsenkörper der Brustdrüse	C79.81	Sekundäre bösartige Neubildung der Brustdrüse
C50.2	BNB: Oberer innerer Quadrant der Brustdrüse	D05.0	Lobuläres Carcinoma in situ Brustdrüse
C50.3	BNB: Unterer innerer Quadrant der Brustdrüse	D05.1	Carcinoma in situ Milchgänge
C50.4	BNB: Oberer äusserer Quadrant der Brustdrüse	D05.7	Sonstiges Carcinoma in situ Brustdrüse
C50.5	BNB: Unterer äusserer Quadrant der Brustdrüse	D05.9	Carcinoma in situ Brustdrüse, nnbez
C50.6	Bösartige Neubildung: Recessus axillaris der Brustdrüse	D48.6	NB unsich/unbek Verhalt Brustdrüse [Mamma]
C50.8	BNB: Brustdrüse, mehrere Teilbereiche überlappend	Z42.1	Nachbeh unter Anwend plast Chirurgie Mamma [Brustdr]
C50.9	Bösartige Neubildung: Brustdrüse, nicht näher bezeichnet		

Prozedur J26-2

40.21.11↔	Exz einzl Lk u Lgf,zrv,m Rdionkldmark o Farbstmrk(Sent-Lyekt)	85.42↔	Beidseitige einfache Mastektomie
40.3x.00↔	Exzision von regionalen Lymphknoten, n.n.bez.	85.43↔	Einseitige modifizierte radikale Mastektomie
40.3x.09↔	Exzision von regionalen Lymphknoten, sonstige	85.44↔	Beidseitige modifizierte radikale Mastektomie
40.3x.10↔	Regionale Lymphadenektomie als selbständ Eingriff, n.n.bez.	85.45.00↔	Einseitige radikale Mastektomie, n.n.bez.
40.3x.11↔	Regionale Lymphadenektomie als selbständiger Eingriff, zervikal	85.45.10↔	Ens Rd Mstkt oh Brstwndteilrsktion, oh Lymphkt
40.3x.12↔	Regionale Lymphadenektomie als selbständiger Eingriff, axillär	85.45.11↔	Ens Rd Mstkt m Brstwndteilrsktion, oh Lymphkt
40.3x.13↔	Rg Lymphkt als slbst Engr,praort,plvn,obtrtrsch o Iliakl	85.45.12↔	Ens Rd Mstkt oh Brstwndteilrsktion, m Lymphkt
40.3x.14↔	Reg Lymphekt als selbst Eingr, inguinal, offen chir	85.45.13↔	Eins Rad Mastekt m Brustwandteilresektion, m Lymphekt
40.3x.15↔	Reg Lymphekt als selbst Eingr, inguinale, laparask	85.45.99↔	Einseitige radikale Mastektomie, sonstige
40.3x.16↔	Reg Lymphekt als selbst Eingr, mediast und peribr	85.46↔	Beidseitige radikale Mastektomie
40.3x.19↔	Regionale Lymphadenektomie als selbständ Eingriff, sonst	85.47↔	Einseitige erweiterte radikale Mastektomie
40.3x.20↔	Regionale Lymphekt i Rahmen e and Eingr, n.n.bez.	85.48↔	Beidseitige erweiterte radikale Mastektomie
40.3x.21↔	Regionale Lymphekt i Rahmen e and Eingr, zervikal	85.50↔	Augmentationsmammoplastik, n.n.bez.
40.3x.22↔	Regionale Lymphekt i Rahmen e and Eingr, axillär	85.51↔	Einseitige intramammäre Injektion zur Augmentation
40.3x.23↔	Rg Lymphkt i Rhmn e and Engr, praort, plvn o Iliakl	85.52↔	Beidseitige intramammäre Injektion zur Augmentation
40.3x.24↔	Regionale Lymphekt i Rahmen e and Eingr, obturatorisch	85.53.00↔	Einseitige Prothesenimplantation an der Mamma, n.n.bez.
40.3x.25↔	Regionale Lymphekt i Rahmen e and Eingr, inguinale	85.53.10↔	Einseit Prothesenimpl an der Mamma, nach Mastektomie
40.3x.26↔	Reg Lymphekt i Rahmen e and Eingr, mediast und peribr	85.53.99↔	Einseitige Prothesenimplantation an der Mamma, sonstige
40.3x.29↔	Regionale Lymphekt i Rahmen e and Eingr, sonstige	85.54.00↔	Beidseitige Prothesenimplantation an der Mamma, n.n.bez.
40.50↔	Radikale Exzision von Lymphknoten, n.n.bez.	85.54.10↔	Beidseitige Prothesenimpl an der Mamma, nach Mastektomie
40.51.00↔	Radikale Exzision von axillären Lymphknoten, n.n.bez.	85.54.99↔	Beidseitige Prothesenimplantation an der Mamma, sonstige
40.51.10↔	Radikale Exz von axillären Lk als selbständiger Eingr	85.7↔	Totale plastische Rekonstruktion der Mamma
40.51.11↔	Radikale Exz von axillären Lk i Rahmen e and Eingr	85.82↔	Spalthauttransplantat an die Mamma
40.51.99↔	Radikale Exzision von axillären Lymphknoten, sonstige	85.83↔	Vollhauttransplantat an die Mamma
85.23.00↔	Subtotale Mastektomie, n.n.bez.	85.84↔	Mammarekonstruktion mit gestieltem Hautlappen
85.23.10↔	Subtotale Mastektomie, ohne axilläre Lymphadenektomie	85.85↔	Mammarekonstruktion mit gestielten Muskelhautlappen
85.23.11↔	Subtotale Mastektomie, mit axillärer Lymphadenektomie	85.87.00↔	Sonstige Operation an der Brustwarze, n.n.bez.
85.23.12↔	Subtotale Mastekt m Gynäkomastie, oh axilläre Lymphekt	85.87.10↔	Naht an der Brustwarze (nach Verletzung)
85.23.13↔	Subtotale Mastekt m Gynäkomastie, m axillärer Lymphekt	85.87.11↔	Plastische Rekonstruktion d Brustwarz d Hauttx
85.23.99↔	Subtotale Mastektomie, sonstige	85.87.12↔	Plastische Rekonstruktion der Brustwarze durch Tätowierung
85.31↔	Einseitige Mammareduktionsplastik	85.87.13↔	Chirurgische Eversion einer invertierten Brustwarze
85.32↔	Beidseitige Mammareduktionsplastik	85.87.14↔	Plastische Rek eines Warzenhofes (durch Tätowierung)
85.33↔	Eins subkutane Mastektomie mit glz Prothesenimplantat	85.87.99↔	Sonstige Operation an der Brustwarze, sonstige
85.34↔	Sonstige einseitige subkutane Mastektomie	85.89.00↔	Sonstige Mammoplastik, n.n.bez.
85.35↔	Bds subkutane Mastektomie mit glz Prothesenimplantat	85.89.10↔	Mammoplastik mit freiem Haut-Muskel-Transplantat
85.36↔	Sonstige beidseitige subkutane Mastektomie	85.89.11↔	Mammopl m gestielt HautMTx (myokut Lp), oh Prothimpl
85.41↔	Einseitige einfache Mastektomie	85.89.12↔	Mammopl m gestielt HautMTx (myokut Lp), m Prothimpl

85.89.13↔ Mammoplastik mit Omentumlappen
 85.89.99↔ Sonstige Mammoplastik, sonstige
 85.93↔ Revision eines Mammaimplantats

85.94↔ Entfernen eines Mammaimplantats
 85.95↔ Einsetzen eines Gewebeexpanders in die Mamma

Prozedur J26-3

03.02↔ Relaminektomie
 32.20↔ Thorakoskop Exzision von Läsion oder Gewebe an der Lunge
 32.21↔ Pliktur einer Emphyseblase
 32.22↔ Chirurgische Lungenvolumenreduktion
 32.23↔ Offene Exzision von Läsion oder Gewebe an der Lunge
 32.25↔ Thorakoskop Ablation von Läsion oder Gewebe an der Lunge
 32.28↔ Endosk Exz oder Destr von Läsion oder Gew an d Lunge
 32.30↔ Thorakoskopische Segmentresektion der Lunge
 32.39↔ Sonst und nicht näher bez Segmentresektion der Lunge
 32.41.00↔ Thorakoskopische Lobektomie an der Lunge, n.n.bez.
 32.41.10↔ Lbkt an d L, thrksk, oh Ang e rd Lymphkt, n.n.bz.
 32.41.11↔ Lbkt an d L, thrksk, oh Ang rd Lymphkt, oh brnchpl o angiopl Erw
 32.41.12↔ Lbkt an d L, thrksk, oh Ang e rd Lymphkt, m brnchpl Erw
 32.41.13↔ Lbkt an d L, thrksk, oh Ang e rd Lymphkt, m angiopl Erw
 32.41.14↔ Lbkt an d L, thrksk, oh Ang rd Lymphkt, m brnchpl u angiopl Erw
 32.41.19↔ Lobekt an d Lu, thoraksk, oh Ang e rad Lymphekt, So
 32.41.20↔ Lobekt an d Lu, thoraksk, m radik Lymphekt, n.n.bez.
 32.42.00↔ Lobektomie an der Lunge, offen chirurgisch, n.n.bez.
 32.42.10↔ Lbkt an d L, offn chr, oh Ang e rd Lymphkt, n.n.bz.
 32.42.11↔ Lbkt an d L, offn chr, oh Ang rd Lymphkt, oh brnchpl o angiopl Erw
 32.42.12↔ Lbkt an d L, offn chr, oh Ang e rd Lymphkt, m brnchpl Erw
 32.42.13↔ Lbkt an d L, offn chr, oh Ang e rd Lymphkt, m angiopl Erw
 32.42.14↔ Lbkt an d L, offn chr, oh Ang rd Lymphkt, m brnchpl u angiopl Erw
 32.42.19↔ Lobekt an d Lu, offen chir, oh Ang e rad Lymphekt, So
 32.42.20↔ Lobekt an d Lu, offen chir, m radik Lymphekt, n.n.bez.
 32.42.21↔ Lbkt an d L, offn chr, m rdk Lymphkt, oh brnchpl o angiopl Erw
 32.42.22↔ Lbkt an d L, offn chr, m rdk Lymphkt, m brnchpl Erw
 32.42.23↔ Lbkt an d L, offn chr, m rdk Lymphkt, m angiopl Erw
 32.42.24↔ Lbkt an d L, offn chr, m rdk Lymphkt, m brnchpl u angiopl Erw
 32.42.29↔ Lobekt an d Lu, offen chir, m radik Lymphekt, sonstige
 32.42.30↔ Lobektomie an der Lunge, erweitert
 32.42.40↔ Lobektomie an der Lunge, Bilobektomie, n.n.bez.
 32.42.41↔ Lobekt an d Lu, Bilobekt, ohne bronchopl o angiopl Erw
 32.42.42↔ Lobektomie an d Lunge, Bilobekt, mit bronchopl Erw
 32.42.43↔ Lobektomie an d Lunge, Bilobekt, mit angiopl Erw
 32.42.44↔ Lobekt an d Lu, Bilobekt, m bronchopl und angiopl Erw
 32.42.49↔ Lobektomie an der Lunge, Bilobektomie, sonstige
 32.49↔ Sonstige Lobektomie an der Lunge
 32.6↔ Radikale Dissektion von Thoraxstrukturen
 33.34.00↔ Thorakoplastik, n.n.bez.
 33.34.10↔ Thorakoplastik, partiell
 33.34.20↔ Thorakoplastik, komplett
 33.34.99↔ Thorakoplastik, sonstige
 34.4x.00↔ Exzision oder Destr einer Läsion an d Bruw, n.n.bez.
 34.4x.10↔ Exzision einer Läsion an der Brustwand
 34.4x.20↔ Teilresektion einer Läsion an der Brustwand, n.n.bez.
 34.4x.21↔ Teilresektion e Läsion an der Brustwand, ohne Rekonstruktion
 34.4x.22↔ Teilresektion einer Läsion an der Brustwand, mit Rekonstruktion
 34.4x.30↔ Res e Läs an d Bruw, kompltt Rs d Strnms, n.n.bz.
 34.4x.31↔ Res e Läs an d Bruw, komplette Res d Sternums, oh Reko
 34.4x.32↔ Res e Läs an d Bruw, komplette Res d Sternums, m Reko
 43.5↔ Partielle Gastrektomie mit Anastomose zum Ösophagus
 43.6x.00↔ Partielle Gastrektomie m Anastom zum Duodenum, n.n.bez.
 43.6x.10↔ Pylorusresektion mit Anastomose zum Duodenum
 43.6x.20↔ Billroth I
 43.6x.99↔ Partielle Gastrektomie m Anastom zum Duodenum, sonst
 43.7x.00↔ Partielle Gastrektomie mit Anastomose zum Jejunum, n.n.bez.
 43.7x.10↔ Partielle Gastrekt (2/3Resektion) mit Anast zum Jejun
 43.7x.20↔ Partielle Gastrekt (4/5Resektion) mit Anast zum Jejun
 43.7x.99↔ Partielle Gastrektomie mit Anastomose zum Jejunum, sonstige
 43.81↔ Partielle Gastrektomie mit Dünndarmtransposition
 43.89.00↔ Sonstige partielle Gastrektomie, n.n.bez.
 43.89.10↔ Segmentresektion des Magens
 43.89.20↔ Bipank Diversion des Magens nach Scopinaro, offen chir

43.89.21↔ Bipank Divers d Magens nach Scopinaro, laparoskopisch
 43.89.30↔ Bipank Divers d Magens mit DuodenalSwitch, offen chir
 43.89.31↔ Bipank Divers d Magens mit DuodSwitch, laparoskopisch
 43.89.40↔ Sleeve resection, offen chirurgisch
 43.89.41↔ Sleeve resection, laparoskopisch
 43.89.50↔ DuodSwitch na Sleeve res (Zweiteingriff), offen chir
 43.89.51↔ DuodSwitch na Sleeve res (Zweiteingriff), laparask
 43.89.90↔ Sonstige atypische partielle Gastrektomie
 43.89.99↔ Sonstige partielle Gastrektomie, sonstige
 43.91↔ Totale Gastrektomie mit intestinaler Interposition
 43.99↔ Sonstige totale Gastrektomie
 50.21↔ Marsupialisation einer Leberläsion
 50.22.00↔ Partielle Hepatektomie, n.n.bez.
 50.22.10↔ Prt Hptkt, Prk Prt Hptkt (Lk Exz, Endzstrnrskti, Keilrs)
 50.22.20↔ Partielle Hepatektomie, Endozystenresektion, offen chirurgisch
 50.22.21↔ Partielle Hepatektomie, Endozystenresektion, laparoskopisch
 50.22.30↔ Partielle Hepatektomie, Keilresektion, offen chirurgisch
 50.22.31↔ Partielle Hepatektomie, Keilresektion, laparoskopisch
 50.22.40↔ Partielle Hepatektomie, Resektion eines Lebersegments
 50.22.41↔ Part Hepatekt, Res mehr Ni zusammenhängender Leberseg
 50.22.42↔ Part Hepatekt, Part Hepatekt zur Transplantation
 50.22.99↔ Partielle Hepatektomie, sonstige
 50.23↔ Offene Exzision von Läsion oder Gewebe an der Leber
 50.25↔ Laparoskop Exzision von Läsion oder Gewebe an der Leber
 50.26↔ Sonstige und Ni näh bez Exz von Läs oder Gew an d Leb
 50.29.00↔ Sonstige Destruktion einer Läsion der Leber, n.n.bez.
 50.29.10↔ Perkutane Destruktion einer Läsion der Leber
 50.29.99↔ Sonstige Destruktion einer Läsion der Leber, sonstige
 50.3x.01↔ Lobekt / Hemihepekt / Res mehr Leberseg, auss zur Tx
 50.3x.08↔ Sgmntsrktion, S o n.n.bz. Ant Lbrsrktion, auss z Tx
 50.3x.11↔ Lbkt / Hmhptkt / Rs mhr Lbrsg, z Lbndgrnspnd
 50.3x.18↔ So o n.n.bez. Anat Leberresektion, zur Transplantation
 50.4x.00↔ Totale Hepatektomie, n.n.bez.
 50.4x.99↔ Totale Hepatektomie, sonstige
 77.61.10↔ Lok Resektion von Knochläs o Gew an Skapula und Klav
 77.61.11↔ Lok Resektion von Knochenläsion o -gewebe an einer Rippe
 77.61.12↔ Lokale Resektion von Knochenläsion oder -gewebe am Sternum
 77.61.20↔ Debridement an Skapula und Klavikula
 77.81.10↔ Sonstige partielle Knochenresektion an Skapula und Klavikula
 77.81.11↔ Sonstige partielle Knochenresektion an einer Rippe
 77.81.12↔ Sonstige partielle Knochenresektion am Sternum
 77.91.00↔ Totale Res von Skap, Klav, Rip und Sternum, n.n.bez.
 77.91.10↔ Totale Resektion von Skapula und Klavikula
 77.91.11↔ Totale Resektion einer Rippe
 77.91.12↔ Totale Resektion einer Halsrippe
 77.91.13↔ Totale Resektion des Sternums
 77.91.99↔ Totale Res von Skap, Klav, Rip und Sternum, sonstige
 78.49.20↔ Wirbelkörperersatz (z.B. bei Kyphose), n.n.bez.
 78.49.21↔ Wirbelk d Implant (z.B. b Kyphose): 1 Wirbelk
 78.49.22↔ Wirbelk d Implant (z.B. b Kyphose): 2 Wirbelk
 78.49.23↔ Wirbelk d Implant (z.B. b Kyphose): 3 Wirbelk
 78.49.24↔ Wirbelk d Implant (z.B. b Kyphose): 4 Wirbelk
 78.49.25↔ Wrblkrs d Implnt (z.B. b Kyphs): 5 o mhr Wrblk
 78.49.26↔ Wirbelk d So Mat (z.B. b Kyphose), 1 Wirbelk
 78.49.27↔ Wirbelk d So Mat (z.B. b Kyphose), 2 Wirbelk
 78.49.28↔ Wirbelk d So Mat (z.B. b Kyphose), 3 Wirbelk
 78.49.29↔ Wirbelkörperersatz (z.B. bei Kyphose), sonstige
 78.49.2a↔ Wirbelk d So Mat (z.B. b Kyphose), 4 o mehr Wirbelk
 78.49.31↔ Kompl Reko d Ws (z.B. b Kyphose) d vord Abstützspan
 78.49.32↔ Kmpl Rk d Ws (zB b Kyphs) d Kyphktmie (zB n LndstSizr)
 78.49.33↔ Kmpl Rk d Ws (z.B. b Kyphs) d Drs Krr oh vntrls Rleas
 78.49.34↔ Kmpl Rk d Ws (z.B. b Kyphs) d Drs Krr m vntr Rleas
 78.49.35↔ Kompl Reko d Ws (z.B. b Kyphose) d dorsoventrale Rorr
 78.49.36↔ Knt u plysgmntl Drs Lrdspnd (DLS) n Zielk (zB b Kyphs)

78.49.37↔	Klt u trdklr Sbrtknstm (zB n Tsn o HsYL) (zB b Kyphs)	81.31↔	Reoperation einer Spondylodese an Atlas-Axis
78.49.38↔	Klt u mnsgmtl zvkthrk Ldsp zB n Msn, Ut o Sns zB b Kyphs	81.32↔	Reop e sonst zervikalen Spondylodes m ventralem Zugang
78.49.40↔	Kpl Rk d Ws d Wt Ep mt K a FGsLg [Sp My A (SMA)St], 1 Kl	81.33↔	Reop e sonstigen zervikalen Spondylodese m dors Zugang
78.49.41↔	Kpl Rk d Ws d Wt Ep mt K a FGsLg [Sp My A (SMA)St], 2 K	81.34↔	Reop e dors u dorsolumb Spondylodes, ventraler Zugang
78.49.42↔	Kpl Rk d Ws d Wt Ep mt K a FGsLg [Sp My A (SMA)St], 3 K	81.35↔	Reop e dors und dorsolumb Spondylodese, dors Zugang
78.49.43↔	Kpl Rk d Ws d Wt Ep mt K a FGsLg [Sp My A (SMA)St], 4 K	81.36↔	Reop e lumb u lumbosakr Spondylodes, ventraler Zugang
78.49.44↔	Kpl Rk d Ws d Wt Ep mt K a FGsLg [Sp My A (SMA)St], 5 K	81.37↔	Reop e lmb u lmbskr Spndylods, intrtrnsvrs Zg
78.49.45↔	Kpl Rk d Ws d Wt Ep mt K a FGsLg [Sp My A (SMA)St], 6 K	81.38↔	Reop e lumb und lumbosakr Spondylodese, dors Zugang
78.49.46↔	Kpl Rk d Ws d Wt Ep mt K a FGsLg [Sp My A (SMA)St], 7 K	81.39↔	Reoperation einer Spondylodese, n.a.klass.
78.49.47↔	Kpl Rk d Ws d Wt Ep mt K a FGsLg [Sp My A (SMA)St], 8 K	81.62.00↔	Spondylodes o Reop e Spondylodes v 23 Wirb, n.n.bez.
78.49.48↔	Kpl Rk d Ws d Wt Ep mt K a FGsLg [Sp My A (SMA)St], 9 K	81.62.10↔	Spondylodese von 2 Wirbeln, dorsal
78.49.4a↔	Kpl Rk d Ws d Wt Ep mt K a FGsLg [Sp My A (SMA)St], 10 K	81.62.11↔	Spondylodes v 2 Wirbeln, dors u vent komb, interkorp
78.49.4b↔	Kpl Rk d Ws d Wt Ep mt K a FGsLg [Sp My A (SMA)St], 11 K	81.62.12↔	Spondylodese von 2 Wirbeln, ventral, interkorporell
78.49.4c↔	Kpl Rk d Ws d Wt Ep mt K a FGsLg [Sp My A (SMA)St], 12 K	81.62.13↔	Spondylodese von 2 Wirbeln, dorsal, dynamisch
78.49.4d↔	Kl Rk d Ws d W Ep m K a FGLg [Sp M A (SMA)St], 13 u mr K	81.62.20↔	Spondylodese von 3 Wirbeln, dorsal
78.49.4e↔	Kmpl Rk d Ws (z.B. b Skl) d drsvntrl Epphysd	81.62.21↔	Spondylodes v 3 Wirbeln, dors u vent komb, interkorp
78.49.4f↔	Kmpl Rk d Ws (z.B. b Skl) d untrl Epphysd m drs Wrblfs	81.62.22↔	Spondylodese von 3 Wirbeln, ventral, interkorporell
78.49.4g↔	Kmpl Rk d Ws (z.B. b Skl) d bltrl Epphysd m drs Wrblfs	81.62.23↔	Spondylodese von 3 Wirbeln, dorsal, dynamisch
78.49.50↔	Drs o vnt instrmnt Krrktrspndyl (z.B. b Skl), n.n.bz.	81.62.99↔	Spondylodese o Reop e Spondylodese von 23 Wirbeln, So
78.49.51↔	Drs istmt Krspdy (zB b Skl), N prmstb, 3-6 Sg	81.63.00↔	Spondylodes o Reop e Spondylodes v 48 Wirb, n.n.bez.
78.49.52↔	Drs istmt Krspdy (zB b Skl), N prmstb, 7-10 Sg	81.63.10↔	Spondylodese von 4 - 6 Wirbeln, dorsal
78.49.53↔	Drs instrmnt Krspdy (zB b Skl), N prmstb, 11 o mr Sg	81.63.11↔	Spondylodes v 4 6 Wirb, dors u vent komb, interkorp
78.49.54↔	Drs istmt Krspdy (zB b Skl), prmstb, 3-6 Sg	81.63.12↔	Spondylodese von 4 - 6 Wirbeln, ventral, interkorporell
78.49.55↔	Drs istmt Krspdy (zB b Skl), prmstb, 7-10 Sg	81.63.13↔	Spondylodese von 4 - 6 Wirbeln, dorsal, dynamisch
78.49.56↔	Drs istmt Krspdy (zB b Skl), prmstb, 11 o mr Sg	81.63.20↔	Spondylodese von 7 - 8 Wirbeln, dorsal
78.49.57↔	Vnt istmt Krspdy (zB b Skl), N prmstb, 3-6 Sg	81.63.21↔	Spondylodes v 7 8 Wirb, dors u vent komb, interkorp
78.49.58↔	Vnt istmt Krspdy (zB b Skl), N prmstb, 7-10 Sg	81.63.22↔	Spondylodese von 7 - 8 Wirbeln, ventral, interkorporell
78.49.59↔	Drs o vnt instrmnt Krrktrspndyl (z.B. b Skl), S	81.63.23↔	Spondylodese von 7 - 8 Wirbeln, dorsal, dynamisch
78.49.5a↔	Vnt instrmnt Krspdy (zB b Skl), N prmstb, 11 o mr Sg	81.63.99↔	Spondylodese o Reop e Spondylodese von 48 Wirbeln, So
78.49.5b↔	Vnt istmt Krspdy (zB b Skl), prmstb, 3-6 Sg	81.64.00↔	Spndylods o Reop e Spndylods v 9 o mhr Wrbl, n.n.bz.
78.49.5c↔	Vnt istmt Krspdy (zB b Skl), prmstb, 7-10 Sg	81.64.10↔	Spondylodese von 9 oder mehr Wirbeln, dorsal
78.49.5d↔	Vnt istmt Krspdy (zB b Skl), prmstb, 11 o mr Sg	81.64.11↔	Spndylods v 9 o mhr Wrbl, drs u vnt komb, intrkprl
78.49.60↔	Drs u vnt komb istmt Krspdy (zB b Skl), nnbz	81.64.99↔	Spondylodes o Reop e Spondylodes v 9 o mehr Wirb, So
78.49.61↔	Drs u vnt kb istmt Krrktrspndyl (zB b Skl) N prmst, 3-6 Sg	81.66.00↔	Kyphoplastik, n.n.bez.
78.49.62↔	Drs u vnt kb istmt Krrktrspndyl (zB b Skl) N prmst, 7-10 Sg	81.66.10↔	Kyphoplastik, 1 Wirbelkörper
78.49.63↔	Drs u vnt kb istmt Krspdy (zB b Skl) N prmst, 11 o mr Sg	81.66.11↔	Kyphoplastik, 2 Wirbelkörper
78.49.64↔	Drs u vnt kb istmt Krspdy (zB b Skl), prmstb, 3-6 Sg	81.66.12↔	Kyphoplastik, 3 Wirbelkörper
78.49.65↔	Drs u vnt kb istmt Krspdy (zB b Skl), prmstb, 7-10 Sg	81.66.13↔	Kyphoplastik, 4 und mehr Wirbelkörper
78.49.66↔	Drs u vnt kb istmt Krspdy (zB b Skl), prmstb, 11 o mr Sg	81.66.99↔	Kyphoplastik, sonstige
78.49.69↔	Drs u vnt komb instrmnt Krrktrspndyl (z.B. b Skl), S	84.51.00↔	Einsetzen von interkorporellen Implantaten, n.n.bez.
78.49.70↔	Komplexe Rekonstruktion der Wirbelsäule, n.n.bez.	84.51.10↔	Einsetzen von interkorporellen Cages, 1 Segment
78.49.71↔	Kmpl Rk d Ws (zB b Skl) d sbkt Hrrngtnistmtion (b Knd)	84.51.11↔	Einsetzen von interkorporellen Cages, 2 Segmente
78.49.79↔	Komplexe Rekonstruktion der Wirbelsäule, sonstige	84.51.12↔	Einsetzen von interkorporellen Cages, 3 Segmente
78.50.00↔	Inn Knochfix oh Rep d Fx, oh Ang d Lok, n.n.bez.	84.51.13↔	Einsetzen von interkorporellen Cages, 4 oder mehr Segmente
78.50.11↔	Knochenfixation an der Wirbelsäule	84.51.99↔	Einsetzen von interkorporellen Implantaten, sonstige
78.50.30↔	Osteosyntheseverfahren an der Wirbelsäule, n.n.bez.	84.59↔	Einsetzen von sonstiger vertebralen Vorrichtung
78.50.31↔	Osteosynthese durch Schrauben an der Wirbelsäule	84.60↔	Einsetzen von Diskusprothese, nicht näher bezeichnet
78.50.32↔	Osteosynthese durch Drahtcerclage an der Wirbelsäule	84.61↔	Einsetzen von partieller Diskusprothese, zervikal
78.50.33↔	Osteosynthese durch Klammersystem an der Wirbelsäule	84.62↔	Einsetzen von totaler Diskusprothese, zervikal
78.50.34↔	Osteosynthese durch Hakenplatten an der Wirbelsäule	84.63↔	Einsetzen von Diskusprothese, thorakal
78.50.35↔	Osteosynthese durch Schrauben-Stabsystem a d Wirbelsäule	84.64↔	Einsetzen von partieller Diskusprothese, lumbosakral
78.50.36↔	Osteosyn d ventrales SchraubenPlattensystem an d Ws	84.65↔	Einsetzen von totaler Diskusprothese, lumbosakral
78.50.37↔	Osteosyn d dorsales SchraubenPlattensystem an d Ws	84.66.00↔	Rev o Ersetz von künstl Diskproth, zervikal, n.n.bez.
78.50.39↔	Osteosyntheseverfahren an der Wirbelsäule, sonstige	84.66.10↔	Ersetzen von künstlicher Diskusprothese, zervikal
78.50.99↔	Inn Knochfix oh Rep d Fx, oh Ang d Lok, sonstige	84.66.20↔	Revision von künstlicher Diskusprothese, zervikal
81.00↔	Spondylodese, n.n.bez.	84.66.99↔	Rev o Ersetz von künstl Diskproth, zervikal, sonstige
81.01↔	Spondylodese an Atlas-Axis	84.67↔	Revision oder Ersetzen von künstlicher Diskusprothese, thorakal
81.02↔	Sonstige zervikale Spondylodese mit ventralem Zugang	84.68.00↔	Rev o Ersetz von künstl Diskproth, lumbosakr, n.n.bez.
81.03↔	Sonstige zervikale Spondylodese mit dorsalem Zugang	84.68.10↔	Ersetzen von künstlicher Diskusprothese, lumbosakral
81.04↔	Dorsale und dorsolumbale Spondylodese, ventraler Zugang	84.68.20↔	Revision von künstlicher Diskusprothese, lumbosakral
81.05↔	Dorsale und dorsolumbale Spondylodese, dorsaler Zugang	84.68.99↔	Rev o Ersetz von künstl Diskproth, lumbosakr, sonstige
81.06↔	Lumbale und lumbosakrale Spondylodese, ventraler Zugang	84.69.00↔	Revision oder Ersetzen von künstlicher Diskusprothese, n.n.bez.
81.07↔	Lumbale und lumbosakrale Spondylod, intratransverser Zugang	84.69.10↔	Ersetzen von künstlicher Diskusprothese
81.08↔	Lumbale und lumbosakrale Spondylodese, dorsaler Zugang	84.69.20↔	Revision von künstlicher Diskusprothese
81.30↔	Reoperation einer Spondylodese, n.n.bez.	84.69.99↔	Revision o Ersetzen von künstlicher Diskusprothese, sonst

ADRG J60**Hautulkus**

Hauptdiagnose in Tabelle J60-1

DRG J60Z**Hautulkus****Hauptdiagnose J60-1**

L89.00	Dekubitus 1. Grades: Kopf	L89.26	Dekubitus 3. Grades: Trochanter
L89.01	Dekubitus 1. Grades: Obere Extremität	L89.27	Dekubitus 3. Grades: Ferse
L89.02	Dekubitus 1. Grades: Dornfortsätze	L89.28	Dekubitus 3. Gr, sonst Lokal unt Extremität
L89.03	Dekubitus 1. Grades: Beckenkamm	L89.29	Dekubitus 3. Gr, sonst u nnbez Lokalisationen
L89.04	Dekubitus 1. Grades: Kreuzbein	L89.30	Dekubitus 4. Grades: Kopf
L89.05	Dekubitus 1. Grades: Sitzbein	L89.31	Dekubitus 4. Grades: Obere Extremität
L89.06	Dekubitus 1. Grades: Trochanter	L89.32	Dekubitus 4. Grades: Dornfortsätze
L89.07	Dekubitus 1. Grades: Ferse	L89.33	Dekubitus 4. Grades: Beckenkamm
L89.08	Dekubitus 1. Gr, sonst Lokal unt Extremität	L89.34	Dekubitus 4. Grades: Kreuzbein
L89.09	Dekubitus 1. Gr, sonst u nnbez Lokalisationen	L89.35	Dekubitus 4. Grades: Sitzbein
L89.10	Dekubitus 2. Grades: Kopf	L89.36	Dekubitus 4. Grades: Trochanter
L89.11	Dekubitus 2. Grades: Obere Extremität	L89.37	Dekubitus 4. Grades: Ferse
L89.12	Dekubitus 2. Grades: Dornfortsätze	L89.38	Dekubitus 4. Gr, sonst Lokal unt Extremität
L89.13	Dekubitus 2. Grades: Beckenkamm	L89.39	Dekubitus 4. Gr, sonst u nnbez Lokalisationen
L89.14	Dekubitus 2. Grades: Kreuzbein	L89.90	Dekubitus, Grad nicht näher bezeichnet: Kopf
L89.15	Dekubitus 2. Grades: Sitzbein	L89.91	Dekubitus, Grad nicht näher bezeichnet: Obere Extremität
L89.16	Dekubitus 2. Grades: Trochanter	L89.92	Dekubitus, Grad nicht näher bezeichnet: Dornfortsätze
L89.17	Dekubitus 2. Grades: Ferse	L89.93	Dekubitus, Grad nicht näher bezeichnet: Beckenkamm
L89.18	Dekubitus 2. Gr, sonst Lokal unt Extremität	L89.94	Dekubitus, Grad nicht näher bezeichnet: Kreuzbein
L89.19	Dekubitus 2. Gr, sonst u nnbez Lokalisationen	L89.95	Dekubitus, Grad nicht näher bezeichnet: Sitzbein
L89.20	Dekubitus 3. Grades: Kopf	L89.96	Dekubitus, Grad nicht näher bezeichnet: Trochanter
L89.21	Dekubitus 3. Grades: Obere Extremität	L89.97	Dekubitus, Grad nicht näher bezeichnet: Ferse
L89.22	Dekubitus 3. Grades: Dornfortsätze	L89.98	Dekubitus, Grad nnbez, sonst Lokalisationen d unt Extremität
L89.23	Dekubitus 3. Grades: Beckenkamm	L89.99	Dekubitus, Grad nnbez, sonst u nnbez Lokalisationen
L89.24	Dekubitus 3. Grades: Kreuzbein	L97	Ulcus cruris, aonkl
L89.25	Dekubitus 3. Grades: Sitzbein	L98.4	Chronisches Ulkus Haut, aonkl

ADRG J61**Schwere oder mässig schwere Erkrankungen der Haut, mehr als ein Belegungstag oder Hautulkus bei Para- / Tetraplegie**

Hauptdiagnose in Tabelle J61-1 und Verweildauer > 1 Tag oder Diagnose in Tabelle J61-2 und Nebendiagnose in Tabelle J61-3 oder Hauptdiagnose in Tabelle J61-4 und Verweildauer > 1 Tag

DRG J61A**Schwere Erkrankungen der Haut, mehr als ein Belegungstag, mit Hautulkus bei Para- / Tetraplegie oder mit äusserst schweren CC und komplexer Diagnose oder Alter > 17 Jahre**

(Diagnose in Tabelle J61-2 und Nebendiagnose in Tabelle J61-3 oder PCCL > 3 und (Alter > 17 Jahre oder Hauptdiagnose in Tabelle J61-5)) und keine Hauptdiagnose in Tabelle J61-4

DRG J61B**Schwere Erkrankungen der Haut, mehr als ein Belegungstag, ohne Hautulkus bei Para- / Tetraplegie, ohne äusserst schwere CC, mit komplexer Diagnose oder Alter > 17 Jahre**

(Alter > 17 Jahre oder Hauptdiagnose in Tabelle J61-5) und keine Hauptdiagnose in Tabelle J61-4

DRG J61C**Schwere Erkrankungen der Haut, mehr als ein Belegungstag, ohne komplexe Diagnose, mit mässig schweren Hauterkrankungen, Alter < 18 Jahre****Hauptdiagnose J61-1**

A18.4	Tuberkulose Haut u Unterhautgewebe	L10.5	Arzneimittelinduzierter Pemphigus
A22.0	Hautmilzbrand	L11.8	Sonstige nbez akantholytische Dermatosen
A31.1	Infektion Haut durch sonstige Mykobakterien	L11.9	Akantholytische Dermatoe, nnbez
A42.2	Zervikofaziale Aktinomykose	L12.0	Bullöses Pemphigoid
A43.1	Nokardiose der Haut	L12.2	Chronisch-bullöse Dermatoe Kindesalter
L00.1	SSS-Syndrom, Befall >= 30% KöOF	L40.0	Psoriasis vulgaris
L10.1	Pemphigus vegetans	L40.1	Generalisierte Psoriasis pustulosa
L10.3	Brasilianischer Pemphigus [fogo selvagem]	L40.3	Psoriasis pustulosa palmoplantaris

L40.4	Psoriasis guttata	L88	Pyoderma gangraenosum
L40.8	Sonstige Psoriasis	L94.5	Poikiloderma atrophicans vascularis [Jacobi]
L40.9	Psoriasis, nnbez	L95.0	Livedo-Vaskulitis
L41.5	Parapsoriasis m Poikilodermie	Q80.0	Ichthyosis vulgaris
L44.0	Pityriasis rubra pilaris	Q80.1	X-chromosomal-rezessive Ichthyosis
L51.0	Nichtbullöses Erythema exsudativum multiforme	Q80.2	Lamelläre Ichthyosis
L51.1	Bullöses Erythema exsudativum multiforme	Q80.3	Bullöse kongenitale ichthyosiforme Erythrodermie
L51.20	Tox epiderm Nekrolys [Lyell-Syndrom], Befall < 30% KöOF	Q80.4	Ichthyosis congenita gravis [Harlekinfetus]
L51.21	Tox epiderm Nekrolys [Lyell-Syndrom], Befall >= 30% KöOF	Q80.8	Sonstige Ichthyosis congenita
L53.9	Erythematöse KH, nnbez	Q80.9	Ichthyosis congenita, nnbez

Diagnose J61-2

L89.00	Dekubitus 1. Grades: Kopf	L89.25	Dekubitus 3. Grades: Sitzbein
L89.01	Dekubitus 1. Grades: Obere Extremität	L89.26	Dekubitus 3. Grades: Trochanter
L89.02	Dekubitus 1. Grades: Dornfortsätze	L89.27	Dekubitus 3. Grades: Ferse
L89.03	Dekubitus 1. Grades: Beckenkamm	L89.28	Dekubitus 3. Gr, sonst Lokal unt Extremität
L89.04	Dekubitus 1. Grades: Kreuzbein	L89.29	Dekubitus 3. Gr, sonst u nnbez Lokaöisationen
L89.05	Dekubitus 1. Grades: Sitzbein	L89.30	Dekubitus 4. Grades: Kopf
L89.06	Dekubitus 1. Grades: Trochanter	L89.31	Dekubitus 4. Grades: Obere Extremität
L89.07	Dekubitus 1. Grades: Ferse	L89.32	Dekubitus 4. Grades: Dornfortsätze
L89.08	Dekubitus 1. Gr, sonst Lokal unt Extremität	L89.33	Dekubitus 4. Grades: Beckenkamm
L89.09	Dekubitus 1. Gr, sonst u nnbez Lokaöisationen	L89.34	Dekubitus 4. Grades: Kreuzbein
L89.10	Dekubitus 2. Grades: Kopf	L89.35	Dekubitus 4. Grades: Sitzbein
L89.11	Dekubitus 2. Grades: Obere Extremität	L89.36	Dekubitus 4. Grades: Trochanter
L89.12	Dekubitus 2. Grades: Dornfortsätze	L89.37	Dekubitus 4. Grades: Ferse
L89.13	Dekubitus 2. Grades: Beckenkamm	L89.38	Dekubitus 4. Gr, sonst Lokal unt Extremität
L89.14	Dekubitus 2. Grades: Kreuzbein	L89.39	Dekubitus 4. Gr, sonst u nnbez Lokalisationen
L89.15	Dekubitus 2. Grades: Sitzbein	L89.90	Dekubitus, Grad nicht näher bezeichnet: Kopf
L89.16	Dekubitus 2. Grades: Trochanter	L89.91	Dekubitus, Grad nicht näher bezeichnet: Obere Extremität
L89.17	Dekubitus 2. Grades: Ferse	L89.92	Dekubitus, Grad nicht näher bezeichnet: Dornfortsätze
L89.18	Dekubitus 2. Gr, sonst Lokal unt Extremität	L89.93	Dekubitus, Grad nicht näher bezeichnet: Beckenkamm
L89.19	Dekubitus 2. Gr, sonst u nnbez Lokaöisationen	L89.94	Dekubitus, Grad nicht näher bezeichnet: Kreuzbein
L89.20	Dekubitus 3. Grades: Kopf	L89.95	Dekubitus, Grad nicht näher bezeichnet: Sitzbein
L89.21	Dekubitus 3. Grades: Obere Extremität	L89.96	Dekubitus, Grad nicht näher bezeichnet: Trochanter
L89.22	Dekubitus 3. Grades: Dornfortsätze	L89.97	Dekubitus, Grad nicht näher bezeichnet: Ferse
L89.23	Dekubitus 3. Grades: Beckenkamm	L89.98	Dekubitus, Grad nnbez, sonst Lokalisationen d unt Extremität
L89.24	Dekubitus 3. Grades: Kreuzbein	L89.99	Dekubitus, Grad nnbez, sonst u nnbez Lokalisationen

Nebendiagnose J61-3

G82.00	Schlaff Parapares u Parapleg, akut kompl QSL ntraum	G82.30	Schlaff Tetrapares u Tetrapleg, akut kompl QSL ntraum
G82.01	Schlaff Parapares u Parapleg, akut inkompl QSL ntraum	G82.31	Schlaff Tetrapares u Tetrapleg, akut inkompl QSL ntraum
G82.02	Schlaff Parapares u Parapleg, chron kompl QSL	G82.32	Schlaff Tetrapares u Tetrapleg, chron kompl QSL
G82.03	Schlaff Parapares u Parapleg, chron inkompl QSL	G82.33	Schlaff Tetrapares u Tetrapleg, chron inkompl QSL
G82.09	Schlaff Parapares u Parapleg, nnbez	G82.39	Schlaff Tetrapares u Tetrapleg, nnbez
G82.10	Spast Parapares u Parapleg, akut kompl QSL ntraum	G82.40	Spast Tetrapares u Tetrapleg, akut kompl QSL ntraum
G82.11	Spast Parapares u Parapleg, akut inkompl QSL ntraum	G82.41	Spast Tetrapares u Tetrapleg, akut inkompl QSL ntraum
G82.12	Spast Parapares u Parapleg, chron kompl QSL	G82.42	Spast Tetrapares u Tetrapleg, chron kompl QSL
G82.13	Spast Parapares u Parapleg, chron inkompl QSL	G82.43	Spast Tetrapares u Tetrapleg, chron inkompl QSL
G82.19	Spast Parapares u Parapleg, nnbez	G82.49	Spast Tetrapares u Tetrapleg, nnbez
G82.20	Parapares u Parapleg, nnbez, akut kompl QSL ntraum Genese	G82.50	Tetrapares u Tetrapleg, nnbez, akut kompl QSL ntraum Genese
G82.21	Parapares u Parapleg, nnbez, akut inkompl QSL ntraum	G82.51	Tetrapares u Tetrapleg, nnbez, akut inkompl QSL ntraum
G82.22	Parapares u Parapleg, nnbez, chron kompl QSL	G82.52	Tetrapares u Tetrapleg, nnbez, chron kompl QSL
G82.23	Parapares u Parapleg, nnbez, chron inkompl QSL	G82.53	Tetrapares u Tetrapleg, nnbez, chron inkompl QSL
G82.29	Parapares u Parapleg, nnbez	G82.59	Tetrapares u Tetrapleg, nnbez

Hauptdiagnose J61-4

A06.7	Amöbiasis der Haut	B55.2	Mukokutane Leishmaniose
A36.3	Hautdiphtherie	B65.3	Zerkariendermatitis
A51.3	Sek Syphilis Haut u Schleimhäute	C43.0	Bösartiges Melanom Lippe
A66.2	Sonstige Hautläsionen im Frühstadium der Frambösie	C43.2	Bösartiges Melanom Ohr u äußerer Gehörgang
A66.3	Hyperkeratose b Frambösie	C43.3	Bösartiges Melanom so u nnbez Teile Gesicht
A66.4	Gummata und Ulzera bei Frambösie	C43.4	Bösartiges Melanom behaarte Kopfhaut u Hals
B00.0	Ekzema herpeticatum Kaposi	C43.5	Bösartiges Melanom Rumpf
B00.9	Infektion durch Herpesviren, nnbez	C43.6	Bösartiges Melanom obere Extremität, einschl Schulter
B02.9	Zoster ohne Komplikation	C43.7	Bösartiges Melanom untere Extremität, einschl Hüfte
B38.3	Kokzidioidomykose der Haut	C43.8	Bösartiges Melanom Haut, mehr Teilber überlapp
B55.1	Kutane Leishmaniose	C43.9	Bösartiges Melanom Haut, nnbez

C44.0	Sonstige bösartige Neubildungen: Lippenhaut	L43.0	Lichen ruber hypertrophicus
C44.2	Sonstige BNB: Haut des Ohres u des äußeren Gehörganges	L43.1	Lichen ruber pemphigoides
C44.3	Sonst BNB: Haut sonst u nnbez Teile des Gesichtes	L43.2	Lichenoide Arzneimittelreaktion
C44.4	Sonstige BNB: Behaarte Kopfhaut und Haut des Halses	L43.3	Subakuter Lichen ruber planus (aktiv)
C44.5	Sonstige bösartige Neubildungen: Haut des Rumpfes	L43.8	Sonstiger Lichen ruber planus
C44.6	Sonst BNB: Haut der oberen Extremität, einschl Schulter	L43.9	Lichen ruber planus, nnbez
C44.7	Sonst BNB: Haut der unteren Extremität, einschließl Hüfte	L44.4	Infantile papulöse Akrodermatitis [G-C-Synd]
C44.8	Sonstige BNB: Haut, mehrere Teilbereiche überlappend	L44.8	Sonstige nbez papulosquamöse Haut-KH
C44.9	BNB Haut, nnbez	L44.9	Papulosquamöse -KH, nnbez
C46.0	Kaposi-Sarkom Haut	L51.8	Sonstiges Erythema exsudativum multiforme
C46.1	Kaposi-Sarkom Weichteilgewebe	L51.9	Erythema exsudativum multiforme, nnbez
C46.7	Kaposi-Sarkom sonstige Lok	L52	Erythema nodosum
C46.8	Kaposi-Sarkom mehrere Organe	L53.0	Erythema toxicum
C46.9	Kaposi-Sarkom, nnbez	L53.1	Erythema anulare centrifugum
L00.0	SSS-Syndrom, Befall < 30% KöOF	L53.2	Erythema marginatum
L08.1	Erythrasma	L53.3	Sonstiges figuriertes chronisches Erythem
L10.0	Pemphigus vulgaris	L53.8	Sonstige nbez erythematöse KH
L10.2	Pemphigus foliaceus	L57.1	Aktinisches Retikuloid
L10.4	Pemphigus erythematosis	L58.0	Akute Radiodermatitis
L10.8	Sonstige Pemphigus-KH	L58.9	Radiodermatitis, nnbez
L10.9	Pemphigus-KH, nnbez	L66.0	Pseudopelade Brocq
L12.1	Vernarbendes Pemphigoid	L66.1	Lichen planopilaris
L12.3	Erworbene Epidermolysis bullosa	L66.2	Folliculitis decalvans
L12.8	Sonstige Pemphigoid-KH	L66.3	Folliculitis et Perifolliculit cap absced et suffod [H]
L12.9	Pemphigoid-KH, nnbez	L66.4	Atrophoderma vermiculata
L13.0	Dermatitis herpetiformis [Dühring]	L66.8	Sonstige narbige Alopezie
L13.1	Pustulosis subcornealis [Sneddon-Wilkinson]	L66.9	Narbige Alopezie, nnbez
L13.8	Sonstige nbez bullöse Dermatosen	L70.1	Acne conglobata
L13.9	Bullöse Dermatose, nnbez	L70.2	Acne varioliformis
L20.0	Prurigo Besnier	L70.3	Acne tropica
L20.8	Sonstiges atopisches [endogenes] Ekzem	L73.2	Hidradenitis suppurativa
L20.9	Atopisches [endogenes] Ekzem, nnbez	L83	Acanthosis nigricans
L21.1	Seborrhoisches Ekzem Kinder	L92.0	Granuloma anulare
L23.4	Allergische Kontaktdermatitis d Farbstoffe	L93.0	Diskoider Lupus erythematodes
L23.8	Allergische Kontaktdermatitis d sonst Agenzien	L93.1	Subakuter Lupus erythematodes cutaneus
L23.9	Allergische Kontaktdermatitis, nnbez Ursache	L93.2	Sonstiger lokalisierter Lupus erythematodes
L24.8	Toxische Kontaktdermatitis d sonst Agenzien	L94.0	Scleroderma circumscripta [Morphaea]
L24.9	Toxische Kontaktdermatitis, nnbez Ursache	L94.1	Lineare oder bandförmige Sklerodermie
L25.2	Nnbez Kontaktdermatitis d Farbstoffe	L94.2	Calcinosis cutis
L25.8	Nnbez Kontaktdermatitis d sonst Agenzien	L95.1	Erythema elevatum et diutinum
L25.9	Nnbez Kontaktdermatitis, nnbez Ursache	L95.8	Sonstige Vaskulitis, die auf die Haut begrenzt ist
L26	Exfoliative Dermatitis	L95.9	Vaskulitis, die auf die Haut begrenzt ist, nnbez
L27.0	Generalisierte Hauteruption d Drogen od AM	L98.1	Dermatitis factitia
L27.1	Lokalisierte Hauteruption d Drogen od AM	L98.2	Akute febrile neutrophile Dermatose [Sweet-Synd]
L28.0	Lichen simplex chronicus [Vidal]	M35.6	Rezidiv Pannikulitis [Pfeifer-Weber-Christian-KH]
L28.1	Prurigo nodularis	M54.00	Pannikulitis Nacken-/Rückenregion, mehrere Lok WS
L28.2	Sonstige Prurigo	M54.01	Pannikulitis Nacken-/Rückenregion, Okz-Atl-Axialbereich
L30.0	Nummuläres Ekzem	M54.02	Pannikulitis Nacken-/Rückenregion, Zervikalbereich
L30.1	Dyshidrosis [Pompholyx]	M79.30	Pannikulitis, nnbez, mehrere Lokalisationen
L30.2	Autosensibilisierung Haut [Id-Reaktion]	M79.31	Pannikulitis, nnbez, Schulterregion
L30.3	Ekzematoide Dermatitis	M79.32	Pannikulitis, nnbez, Oberarm
L30.4	Intertriginöses Ekzem	M79.33	Pannikulitis, nnbez, Unterarm
L30.8	Sonstige nbez Dermatitis	M79.34	Pannikulitis, nnbez, Hand
L30.9	Dermatitis, nnbez	M79.35	Pannikulitis, nnbez, Beckenregion/Oberschenkel
L40.2	Akrodermatitis continua suppurativa [Hallopeau]	M79.36	Pannikulitis, nnbez, Unterschenkel
L41.0	Pityriasis lichenoides et varioliformis acuta [M-H]	M79.37	Pannikulitis, nnbez, Knöchel/Fuß
L41.1	Parapsoriasis guttata	M79.38	Pannikulitis, nnbez, sonstige Lokalisation
L41.2	Papulosis lymphomatoides	M79.39	Pannikulitis, nnbez, nnbez Lokalisationen
L41.3	Kleinfleckige Parapsoriasis en plaques	Q81.1	Epidermolysis bullosa atrophicans gravis
L41.4	Großfleckige Parapsoriasis en plaques	Q81.2	Epidermolysis bullosa dystrophica
L41.8	Sonstige Parapsoriasis	Q82.1	Xeroderma pigmentosum
L41.9	Parapsoriasis, nnbez		

Hauptdiagnose J61-5

L00.1	SSS-Syndrom, Befall >= 30% KöOF	L51.21	Tox epiderm Nekrolysis [Lyell-Syndrom], Befall >= 30% KöOF
L51.1	Bullöses Erythema exsudativum multiforme		

ADRG J62 Bösartige Neubildungen der Mamma

Hauptdiagnose in Tabelle J62-1

DRG J62A Bösartige Neubildungen der Mamma, mehr als ein Belegungstag, mit äusserst schweren CC

Verweildauer > 1 Tag und PCCL > 3

DRG J62B Bösartige Neubildungen der Mamma, ein Belegungstag oder ohne äusserst schwere CC**Diagnose J62-1**

C50.0	Bösartige Neubildung: Brustwarze und Warzenhof	C50.9	Bösartige Neubildung: Brustdrüse, nicht näher bezeichnet
C50.1	BNB: Zentraler Drüsenkörper der Brustdrüse	C79.2	Sekundäre BNB Haut
C50.2	BNB: Oberer innerer Quadrant der Brustdrüse	C79.81	Sekundäre bösartige Neubildung der Brustdrüse
C50.3	BNB: Unterer innerer Quadrant der Brustdrüse	D05.0	Lobuläres Carcinoma in situ Brustdrüse
C50.4	BNB: Oberer äußerer Quadrant der Brustdrüse	D05.1	Carcinoma in situ Milchgänge
C50.5	BNB: Unterer äußerer Quadrant der Brustdrüse	D05.7	Sonstiges Carcinoma in situ Brustdrüse
C50.6	Bösartige Neubildung: Recessus axillaris der Brustdrüse	D05.9	Carcinoma in situ Brustdrüse, nnbez
C50.8	BNB: Brustdrüse, mehrere Teilbereiche überlappend	D48.6	NB unsich/unbek Verhalt Brustdrüse [Mamma]

ADRG J64 Infektion / Entzündung der Haut und Unterhaut

Hauptdiagnose in Tabelle J64-1

DRG J64A Infektion / Entzündung der Haut und Unterhaut mit äusserst schweren CC

PCCL > 3

DRG J64B Infektion / Entzündung der Haut und Unterhaut ohne äusserst schwere CC**Hauptdiagnose J64-1**

A46	Erysipel [Wundrose]	L03.10	Phlegmone obere Extremität
I89.1	Lymphangitis	L03.11	Phlegmone untere Extremität
L01.0	Impetigo contagiosa [jeder Erreger] [jede Lok]	L03.2	Phlegmone Gesicht
L01.1	Sekundäre Impetiginisation and Dermatosen	L03.3	Phlegmone Rumpf
L02.0	Hautabszeß, Furunkel u Karbunkel, Gesicht	L03.8	Phlegmone an sonstigen Lokalisationen
L02.1	Hautabszeß, Furunkel u Karbunkel, Hals	L03.9	Phlegmone, nnbez
L02.2	Hautabszeß, Furunkel u Karbunkel, Rumpf	L05.0	Pilonidalzyste m Abszeß
L02.3	Hautabszeß, Furunkel u Karbunkel, Gesäß	L05.9	Pilonidalzyste oh Abszeß
L02.4	Hautabszeß, Furunkel u Karbunkel, Extremität	L08.0	Pyodermie
L02.8	Hautabszeß, Furunkel u Karbunkel, sonst Lok	L08.8	Sonst nbez lokale Infektion Haut u Unterhaut
L02.9	Hautabszeß, Furunkel u Karbunkel, nnbez	L08.9	Lokale Infektion Haut u Unterhaut, nnbez
L03.01	Phlegmone Finger	L98.0	Granuloma pediculatum [Granuloma pyogenicum]
L03.02	Phlegmone Zehen	L98.3	Eosinophile Zellulitis [Wells-Syndrom]

ADRG J65 Verletzung der Haut, Unterhaut und Mamma

Hauptdiagnose in Tabelle J65-1

DRG J65A Verletzung der Haut, Unterhaut und Mamma, Alter > 70 Jahre oder schwere CC

PCCL > 2 oder Alter > 70 Jahre

DRG J65B Verletzung der Haut, Unterhaut und Mamma, Alter < 71 Jahre, ohne schwere CC**Hauptdiagnose J65-1**

S00.00	Oberfl Verletzung behaarte Kopfhaut, VerletzArt nnbez	S00.04	Oberflächl Fremdkörper (Splitter) behaarte Kopfhaut
S00.01	Schürfwunde behaarte Kopfhaut	S00.05	Prellung behaarte Kopfhaut

S00.08	Oberflächl Verl behaarte Kopfhaut, sonst	S30.88	So oberfl Verletz Abd LumbosakrGeg Becken, sonst
S00.30	Oberflächliche Verletzung Nase, VerletzArt nnbez	S30.90	Oberfl Verletz Abd LumbosakrGeg Becken, Teil/VerlArt nnbez
S00.31	Schürfwunde Nase	S30.91	Schürfwunde Abdomen LumbosakrGeg Becken, Teil nnbez
S00.34	Oberflächlicher Fremdkörper (Splitter) Nase	S30.94	Oberfl FK (Splitter) Abd LumbosakrGeg Becken, Teil nnbez
S00.35	Prellung Nase	S30.95	So Prellung Abdomen LumbosakrGeg Becken, Teil nnbez
S00.38	Oberflächliche Verletzung Nase, sonstige	S30.98	Oberfl Verletz Abd LumbosGeg Becken, Teil nnbez, sonst
S00.40	Oberflächliche Verletzung Ohr, Art Verletzung nnbez	S40.0	Prellung Schulter u Oberarm
S00.41	Oberflächliche Verletzung Ohr, Schürfwunde	S40.7	Multiple oberflächl Verletzung Schulter u Oberarm
S00.44	Oberfl Verletz Ohr, oberfl Fremdkörper (Splitter)	S40.81	So oberfl Verletz Schulter u Oberarm, Schürfwunde
S00.45	Oberflächliche Verletzung Ohr, Prellung	S40.84	So oberfl Verletz Schulter u Oberarm, oberfl FK (Splitter)
S00.48	Oberflächliche Verletzung Ohr, sonstige	S40.88	So oberfl Verletz Schulter u Oberarm, sonstige
S00.50	Oberfl Verletzung Lippe Mundhöhle, Verletzungsart nnbez	S40.9	Oberflächliche Verletzung Schulter u Oberarm, nnbez
S00.51	Oberfl Verletzung Lippe Mundhöhle, Schürfwunde	S50.0	Prellung Ellenbogen
S00.54	Oberfl Verletz Lippe Mundhöhle, oberfl FK (Splitter)	S50.1	Prellung sonst u nnbez Teile Unterarm
S00.55	Oberfl Verletzung Lippe Mundhöhle, Prellung	S50.7	Multiple oberflächliche Verletzungen Unterarm
S00.58	Oberfl Verletzung Lippe Mundhöhle, sonstige	S50.81	Sonstige oberflächliche Verletzung Unterarm, Schürfwunde
S00.7	Multiple oberflächliche Verletzung Kopf	S50.84	So oberfl Verletz Unterarm, oberflächlicher FK (Splitter)
S00.80	Oberflächl Verletzung sonst Teile Kopf, Verletzungsart nnbez	S50.88	Sonstige oberflächliche Verletzung Unterarm, sonstige
S00.81	Oberfl Verletzung sonst Teile Kopf, Schürfwunde	S50.9	Oberflächliche Verletzung Unterarm, nnbez
S00.84	Oberfl Verletz so Teile Kopf, oberfl Fremdkörper (Splitter)	S60.0	Prellung ein/mehr Finger oh Schädigung Nagel
S00.85	Oberflächliche Verletzung so Teile Kopf, Prellung	S60.1	Prellung ein/mehr Finger m Schädigung Nagel
S00.88	Oberflächliche Verletzung so Teile Kopf, sonstige	S60.2	Prellung, sonst Teile Handgelenk Hand
S00.90	Oberfl Verletzung Kopf, Teil nnbez, Verletzungsart nnbez	S60.7	Multiple oberflächliche Verletzung Handgelenk u Hand
S00.91	Oberfl Verletzung Kopf, Teil nnbez, Schürfwunde	S60.81	So oberfl Verletz Handgelenk u Hand, Schürfwunde
S00.94	Oberfl Verletzung Kopf, Teil nnbez, oberfl FK (Splitter)	S60.84	So oberfl Verletz Handgelenk Hand, oberfl FK (Splitter)
S00.95	Oberflächliche Verletzung Kopf, Teil nnbez, Prellung	S60.88	Sonstige oberflächl Verletzung Handgelenk Hand, sonst
S00.98	Oberflächliche Verletzung Kopf, Teil nnbez, sonstige	S60.9	Oberflächliche Verletzung Handgelenk u Hand, nnbez
S10.0	Prellung Rachen	S70.0	Prellung Hüfte
S10.10	Sonst u nnbez oberfl Verletz Rachen: VerletzArt nnbez	S70.1	Prellung Oberschenkel
S10.11	Sonst u nnbez oberfl Verletz Rachen: Schürfwunde	S70.7	Multiple oberflächliche Verletzung Hüfte OS
S10.14	So u nnbez oberfl Verletz Rach: Oberfl Fremdkörp (Splitter)	S70.81	Sonst oberflächl Verletzung Hüfte u OS, Schürfwunde
S10.18	Sonst u nnbez oberflächl Verletz Rachen: Sonstige	S70.84	So oberfl Verletz Hüfte u OS, oberfl FK (Splitter)
S10.7	Multiple oberflächliche Verletzungen des Halses	S70.88	Sonst oberflächliche Verletzung Hüfte u OS, sonstige
S10.80	Oberflächliche Verletz so Teile Hals: Verletzungsart nnbez	S70.9	Oberfl Verletzung Hüfte u OS, nnbez
S10.81	Oberflächliche Verletz so Teile Hals: Schürfwunde	S80.0	Prellung Knie
S10.84	Oberfl Verletz so Teile Hals: Oberflächlicher FK (Splitter)	S80.1	Prellung sonst u nnbez Teile Unterschenkel
S10.85	Oberflächl Verletzung so Teile Hals: Prellung	S80.7	Multiple oberflächliche Verletzungen Unterschenkel
S10.88	Oberflächl Verletzung so Teile Hals: Sonstige	S80.81	Sonst oberfl Verletzung Unterschenkel, Schürfwunde
S10.90	Oberflächl Verletzung Hals, Teil nnbez: VerletzArt nnbez	S80.84	So oberfl Verletz Unterschenkel, oberfl FK (Splitter)
S10.91	Oberflächl Verletzung Hals, Teil nnbez: Schürfwunde	S80.88	Sonst oberfl Verletzung Unterschenkel, sonstige
S10.94	Oberfl Verletz Hals, Teil nnbez: oberfl Fremdkö (Splitter)	S80.9	Oberflächliche Verletzung Unterschenkel, nnbez
S10.95	Oberfl Verletzung Hals, Teil nnbez: Prellung	S90.0	Prellung Knöchelregion
S10.98	Oberflächl Verletzung Hals, Teil nnbez: Sonstige	S90.1	Prellung ein/mehr Zehen oh Schädigung Nagel
S20.0	Prellung Mamma [Brustdrüse]	S90.2	Prellung ein/mehr Zehen m Schädigung Nagel
S20.10	So u nnbez oberfl Verletz Mamma [BrDrü]: VerletzArt nnbez	S90.3	Prellung sonstiger u nnbez Teile d Fuß
S20.11	So u nnbez oberfl Verletz Mamma [BrDrü]: Schürfwunde	S90.7	Multiple oberflächliche Verletz Knöchelregion Fuß
S20.14	So u nnbez oberfl Verl Mamma [BrDdrü]: oberfl FK (Splitter)	S90.81	Sonst oberfl Verletz Knöchelregion Fuß, Schürfwunde
S20.18	So u nnbez oberfl Verletz Mamma [BrDrü]: Sonstige	S90.84	So oberfl Verletz Knöchelregion Fuß, oberfl FK (Splitter)
S20.2	Prellung Thorax	S90.88	Sonst oberflächl Verletzung Knöchelregion Fuß, sonst
S20.30	So oberfl Verletz vordere Thoraxwand, VerletzArt nnbez	S90.9	Oberflächliche Verletzung Knöchelregion Fuß, nnbez
S20.31	So oberfl Verletz vordere Thoraxwand, Schürfwunde	T00.0	Oberfl Verletzung mit Beteiligung von Kopf u Hals
S20.34	So oberfl Verletz vordere Thoraxwand, oberfl FK (Splitter)	T00.1	Oberfl Verletz m Bet Thorax u Abd/LumbosakrGeg/Becken
S20.38	So oberfl Verletz vordere Thoraxwand, sonstige	T00.2	Oberfl Verletz m Bet mehr Regionen obere Extremität(en)
S20.40	So oberfl Verletz hintere Thoraxwand, VerletzArt nnbez	T00.3	Oberfl Verletz m Bet mehr Regionen untere Extremität(en)
S20.41	So oberfl Verletz hintere Thoraxwand, Schürfwunde	T00.6	Oberfl Verletz m Bet mehr Reg obere/untere Extremitäten
S20.44	So oberfl Verletz hintere Thoraxwand, oberfl FK (Splitter)	T00.8	Oberfl Verletz m Bet so Kombinat von Körperregionen
S20.48	So oberfl Verletz hintere Thoraxwand, sonstige	T00.9	Multiple oberflächliche Verletzungen, nnbez
S20.7	Multiple oberflächliche Verletzungen, Thorax	T09.00	Oberfl Verletz Rumpf, Höhe nnbez, VerletzArt nnbez
S20.80	Oberfl Verletz so u nnbez Teile Thorax, VerletzArt nnbez	T09.01	Oberfl Verletz des Rumpfes, Höhe nnbez, Schürfwun
S20.81	Oberfl Verletz so u nnbez Teile Thorax, Schürfwunde	T09.04	Oberfl Verletz Rumpf, Höhe nnbez, oberfl FK (Splitter)
S20.84	Oberfl Verletzung so u nnbez Teile Thorax, oberfl FK (Splitter)	T09.05	Oberfl Verletz Rumpf, Höhe nnbez, Prellung
S20.85	Oberfl Verletzung sonst u nnbez Teile Thorax, Prellung	T09.08	Oberfl Verletz Rumpf, Höhe nnbez, sonst
S20.88	Oberfl Verletzung sonst u nnbez Teile Thorax, sonstige	T11.00	Oberfl Verletz obere Extremität, Höhe nnbez, VerletzArt nnbez
S30.0	Prellung Lumbosakralgegend u Becken	T11.01	Oberfl Verletz ob Extremität, Höhe nnbez, Schürfwunde
S30.1	Prellung Bauchdecke	T11.04	Oberfl FK (Splitter) obere Extremität, Höhe nnbez
S30.7	Multiple oberfl Verletz Abdomen LumbosakrGeg Becken	T11.05	Oberfl Verletz obere Extremität, Höhe nnbez, Prellung
S30.80	Oberfl Verletz Abd LumbosakrGeg Becken, VerletzArt nnbez	T11.08	Oberfl Verletz obere Extremität, Höhe nnbez, sonst
S30.81	Schürfwunde Abdomen, Lumbosakralgegend Becken	T13.00	Oberfl Verletz untere Extremität, Höhe nnbez, VerletzArt nnbez
S30.84	Oberfl FK (Splitter) Abdomen LumbosakrGegend Becken	T13.01	Oberfl Verletz untere Extremität, Höhe nnbez, Schürfwunde
S30.85	Sonst Prellung Abdomen Lumbosakralgegend Becken	T13.04	Oberfl FK (Splitter) untere Extremität, Höhe nnbez

T13.05	Oberfl Verletz untere Extremität, Höhe nnbez, Prellung	T14.04	Oberfl Fremdkörper (Splitter) an nnbez Körperregion
T13.08	Oberfl Verletz untere Extremität, Höhe nnbez, sonst	T14.05	Oberfl Verletz an nnbez Körperregion, Prellung
T14.00	Oberfl Verletz an nnbez Körperregion, VerletzArt nnbez	T14.08	Oberfl Verletz an nnbez Körperregion, sonst
T14.01	Oberfl Verletz an nnbez Körperregion, Schürfwunde		

ADRG J67**Erkrankungen der Mamma ausser bei bösartiger Neubildung oder leichte bis moderate Hauterkrankungen**

Hauptdiagnose in Tabelle J67-1

DRG J67A**Leichte bis moderate Hauterkrankungen mit CC**

Hauptdiagnose in Tabelle J67-2 und PCCL > 1

DRG J67B**Leichte bis moderate Hauterkrankungen ohne CC oder Erkrankungen der Mamma ausser bösartige Neubildung****Diagnose J67-1**

A66.0	Primärläsion b Frambösie	D03.9	Melanoma in situ, nnbez
A66.1	Multiple Papillome und Krabbenframbösie	D04.0	Carcinoma in situ Lippenhaut
A67.0	Primärläsion bei Pinta	D04.2	Carcinoma in situ Haut Ohr u äusserer Gehörgang
A67.1	Zwischenstadium der Pinta	D04.3	Carcinoma in situ Haut so u nnbez Teile Gesicht
A67.3	Mischformen der Pinta	D04.4	Carcinoma in situ behaarte Kopfhaut u Haut Hals
B07	Viruswarzen	D04.5	Carcinoma in situ Haut Rumpf
B08.1	Molluscum contagiosum	D04.6	Ca in situ Haut obere Extremität, einschl Schulter
B35.0	Tinea barbae und Tinea capitis	D04.7	Ca in situ Haut untere Extremität, einschl Hüfte
B35.1	Tinea unguium	D04.8	Carcinoma in situ Haut sonst Lokalisationen
B35.2	Tinea manuum	D04.9	Carcinoma in situ Haut, nnbez
B35.3	Tinea pedis	D17.0	Gut Neub Fettgew Haut Unterhaut Kopf Gesicht Hals
B35.4	Tinea corporis	D17.1	Gutart Neubild Fettgew Haut Unterhaut Rumpf
B35.5	Tinea imbricata	D17.2	Gut Neub Fettgew Haut Unterhaut Extremitäten
B35.6	Tinea cruris	D17.3	Gut Neub Fettgew Haut Unterhaut so/nnbez Lok
B35.8	Sonstige Dermatophyosen	D17.7	Gutart Neubild Fettgewebe sonst Lokalisationen
B35.9	Dermatophytose, nnbez	D17.9	Gutart Neubildung Fettgewebe, nnbez
B36.0	Pityriasis versicolor	D18.00	Hämangiom, nnbez Lokalisation
B36.1	Tinea nigra	D18.01	Hämangiom an Haut u Unterhaut
B36.2	Piedra alba [weiße Piedra]	D18.08	Hämangiom, sonstige Lokalisationen
B36.3	Piedra nigra [schwarze Piedra]	D22.0	Melanozytennävus Lippe
B36.8	Sonstige nbez oberflächliche Mykosen	D22.2	Melanozytennävus Ohr/äusserer Gehörgang
B36.9	Oberflächliche Mykose, nnbez	D22.3	Melanozytennävus so u nnbez Teile Gesicht
B37.2	Kandidose der Haut und der Nägel	D22.4	Melanozytennävus behaarte Kopfhaut u Hals
B85.0	Pedikulose durch Pediculus humanus capitis	D22.5	Melanozytennävus Rumpf
B85.1	Pedikulose durch Pediculus humanus corporis	D22.6	Melanozytennävus obere Extremität, einschl Schulter
B85.2	Pedikulose, nnbez	D22.7	Melanozytennävus untere Extremität, einschl Hüfte
B85.3	Phthiriasis [Filzläusebefall]	D22.9	Melanozytennävus, nnbez
B85.4	Mischformen von Pedikulose und Phthiriasis	D23.0	So gutart Neubildungen Lippenhaut
B86	Skabies	D23.2	So gutart Neubild Haut Ohr/äusserer Gehörgang
B87.0	Dermatomyiasis	D23.3	So gutart Neubild Haut so u nnbez Teile Gesicht
B87.1	Wundmyiasis	D23.4	So gutart Neubild behaarte Kopfhaut u Haut Hals
B87.2	Ophthalmomyiasis	D23.5	So gutart Neubildungen Haut Rumpf
B87.3	Nasopharyngeale Myiasis	D23.6	So gutart Neubild Haut ob Extremität, einschl Schulter
B87.4	Otomyiasis	D23.7	So gutart Neubild Haut unt Extremität, einschl Hüfte
B87.8	Myiasis an sonstigen Lokalisationen	D23.9	So gutart Neubildungen Haut, nnbez
B87.9	Myiasis, nnbez	D24	Gutartige Neubildung Brustdrüse [Mamma]
B88.0	Sonst Akarose [Milbenbefall]	D48.5	NB unsich/unbek Verhalt Haut
B88.1	Tungiasis [Sandflohbefall]	H02.6	Xanthelasma palpebrarum
B88.2	Sonstiger Befall d Arthropoden	I78.1	Nävus, nichtneoplastisch
B88.3	Hirudiniasis externa	I89.0	Lymphödem, aonkl
B88.9	Parasitenbefall der Haut, nnbez	I97.2	Lymphödem nach Mastektomie
D03.0	Melanoma in situ Lippe	L11.0	Erworbene Keratosis follicularis
D03.2	Melanoma in situ Ohr u äusserer Gehörgang	L11.1	Transitor akantholytische Dermatose [Grover]
D03.3	Melanoma in situ so u nnbez Teile Gesicht	L21.0	Seborrhoea capitis
D03.4	Melanoma in situ behaarte Kopfhaut Hals	L21.8	Sonstiges seborrhoisches Ekzem
D03.5	Melanoma in situ Rumpf	L21.9	Seborrhoisches Ekzem, nnbez
D03.6	Melanoma in situ obere Extremität, einschl Schulter	L22	Windeldermatitis
D03.7	Melanoma in situ untere Extremität, einschl Hüfte	L23.0	Allergische Kontaktdermatitis d Metalle
D03.8	Melanoma in situ sonst Lok	L23.1	Allergische Kontaktdermatitis d Klebstoffe

L23.2	Allergische Kontaktdermatitis d Kosmetika	L63.1	Alopecia universalis
L23.3	Allerg Kontaktdermat d Drogen od AM b Hautkont	L63.2	Ophiasis
L23.5	Allerg Kontaktdermatitis d so chem Produkte	L63.8	Sonstige Alopecia areata
L23.6	Allerg Kontaktdermatitis d Nahrungsm b Hautkont	L63.9	Alopecia areata, nnbez
L23.7	Allerg Kontaktdermatitis d Pflanz, ausg Nahrungsmittel	L64.0	Arzneimittelinduzierte Alopecia androgenetica
L24.0	Toxische Kontaktdermatitis d Detergenzien	L64.8	Sonstige Alopecia androgenetica
L24.1	Toxische Kontaktdermatitis d Öle u Fette	L64.9	Alopecia androgenetica, nnbez
L24.2	Toxische Kontaktdermatitis d Lösungsmittel	L65.0	Telogeneffluvium
L24.3	Toxische Kontaktdermatitis d Kosmetika	L65.1	Anageneffluvium
L24.4	Tox Kontaktdermat d Drogen od AM b Hautkont	L65.2	Alopecia mucinosa [Pinkus]
L24.5	Tox Kontaktdermatitis d so chem Produkte	L65.8	Sonstiger nbez Haarausfall oh Narbenbildung
L24.6	Tox Kontaktdermatitis d Nahrungsmittel b Hautkontakt	L65.9	Haarausfall oh Narbenbildung, nnbez
L24.7	Tox Kontaktdermatitis d Pflanz, ausg Nahrungsmittel	L67.0	Trichorrhexis nodosa
L25.0	Nnbez Kontaktdermatitis d Kosmetika	L67.1	Veränderungen Haarfarbe
L25.1	Nnbez Kontaktdermat d Drogen od AM b Hautkont	L67.8	Sonst Anomalien Haarfarbe u Haarschaft
L25.3	Nnbez Kontaktdermatitis d so chem Produkte	L67.9	Anomalie Haarfarbe u Haarschaft, nnbez
L25.4	Nnbez Kontaktdermatitis d Nahrungsm b Hautkont	L68.0	Hirsutismus
L25.5	Nnbez Kontaktdermatitis d Pflanz, ausg Nahrungsm	L68.1	Hypertrichosis lanuginosa acquisita
L27.2	Dermatitis d aufgenommene Nahrungsmittel	L68.2	Lokalisierte Hypertrichose
L27.8	Dermatitis d so oral/enteral/parenteral aufg Substanzen	L68.3	Polytrichie
L27.9	Dermatitis d nnbez oral/enteral/parenteral aufg Substanz	L68.8	Sonstige Hypertrichose
L29.0	Pruritus ani	L68.9	Hypertrichose, nnbez
L29.8	Sonstiger Pruritus	L70.0	Acne vulgaris
L29.9	Pruritus, nnbez	L70.4	Acne infantum
L30.5	Pityriasis alba faciei	L70.5	Acne excoriée des jeunes filles
L42	Pityriasis rosea	L70.8	Sonstige Akne
L44.1	Lichen nitidus	L70.9	Akne, nnbez
L44.2	Lichen striatus	L71.0	Periorale Dermatitis
L44.3	Lichen ruber moniliformis	L71.1	Rhinophym
L50.0	Allergische Urtikaria	L71.8	Sonstige Rosazea
L50.1	Idiopathische Urtikaria	L71.9	Rosazea, nnbez
L50.2	Urtikaria d Kälte od Wärme	L72.0	Epidermalzyste
L50.3	Urticaria factitia	L72.1	Trichilemmalzyste
L50.4	Urticaria mechanica	L72.2	Steatocystoma multiplex
L50.5	Cholinergische Urtikaria	L72.8	Sonst follikuläre Zysten Haut u Unterhaut
L50.6	Kontakturtikaria	L72.9	Follikuläre Zyste Haut u Unterhaut, nnbez
L50.8	Sonstige Urtikaria	L73.0	Aknekeloid [Folliculitis sclerotisans nucae]
L50.9	Urtikaria, nnbez	L73.1	Pseudofolliculitis barbae
L55.0	Dermatitis solaris acuta 1. Grad	L73.8	Sonstige nbez KH Haarfollikel
L55.1	Dermatitis solaris acuta 2. Grad	L73.9	KH Haarfollikel, nnbez
L55.2	Dermatitis solaris acuta 3. Grad	L74.0	Miliaria rubra
L55.8	Sonstige Dermatitis solaris acuta	L74.1	Miliaria cristallina
L55.9	Dermatitis solaris acuta, nnbez	L74.2	Miliaria profunda
L56.0	Phototoxische Reaktion auf Arzneimittel	L74.3	Miliaria, nnbez
L56.1	Photoallergische Reaktion auf Arzneimittel	L74.4	Anhidrosis
L56.2	Phototoxische Kontaktdermatitis	L74.8	Sonst KH ekrine Schweißdrüsen
L56.3	Urticaria solaris	L74.9	KH ekrine Schweißdrüsen, nnbez
L56.4	Polymorphe Lichtdermatose	L75.0	Bromhidrosis
L56.8	Sonst nbez akute Hautveränderungen d UV-Strahlen	L75.1	Chromhidrosis
L56.9	Akute Hautveränderung d Ultraviolettstrahlen, nnbez	L75.2	Apokrine Miliaria
L57.0	Aktinische Keratose	L75.8	Sonst KH apokrine Schweißdrüsen
L57.2	Cutis rhomboidalis nucae	L75.9	KH apokrine Schweißdrüsen, nnbez
L57.3	Poikiloderma reticularis [Civatte]	L80	Vitiligo
L57.4	Cutis laxa senilis	L81.0	Postinflammatorische Hyperpigmentierung
L57.5	Strahlengranulom	L81.1	Chloasma [Melasma]
L57.8	So Hautveränd d chron Exp ggü nichtionis Strahlg	L81.2	Epheliden
L57.9	Hautveränd chron Exp ggü nichtionis Strahlg, nnbez	L81.3	Café-au-lait-Flecken
L58.1	Chronische Radiodermatitis	L81.4	Sonstige Melanin-Hyperpigmentierung
L59.0	Erythema ab igne	L81.5	Leukoderm, aonkl
L59.8	Sonst nbez KH Haut u Unterhaut d Strahleneinwirk	L81.6	Sonstige Stör d verminderte Melaninbildung
L59.9	KH Haut u Unterhaut d Strahleneinwirkung, nnbez	L81.7	Pigmentpurpura
L60.0	Unguis incarnatus	L81.8	Sonstige nbez Störungen Hautpigmentierung
L60.1	Onycholysis	L81.9	Störung Hautpigmentierung, nnbez
L60.2	Onychogryposis [Onychogryphosis]	L82	Seborrhoische Keratose
L60.3	Nageldystrophie	L84	Hühneraugen u Horn- (Haut-) Schwielen
L60.4	Beau-Reil-Querfurchen	L85.0	Erworbene Ichthyosis
L60.5	Yellow-nail-Syndrom [Syndrom gelbe Nägel]	L85.1	Erworb Keratosis palmopl [Erworb Kerat palmopl]
L60.8	Sonstige KH Nägel	L85.2	Keratosis punctata (palmoplantar)
L60.9	KH Nägel, nnbez	L85.3	Xerosis cutis
L63.0	Alopecia (cranialis) totalis	L85.8	Sonstige nbez Epidermisverdickungen

L85.9	Epidermisverdickung, nnbez	Q83.9	Angeborene Fehlbildung Mamma, nnbez
L87.0	Hyperkerat follicular et parafollicular cut penetr [K]	Q84.0	Angeborene Alopezie
L87.2	Elastosis perforans serpiginosa	Q84.1	Angeborene morphologische Störungen Haare, aonkl
L87.8	Sonstige Stör transepidermale Elimination	Q84.2	Sonstige angeborene Fehlbildungen Haare
L87.9	Störung transepidermale Elimination, nnbez	Q84.3	Anonychie
L90.0	Lichen sclerosus et atrophicus	Q84.4	Angeborene Leukonychie
L90.1	Anetodermie, Typ Schweninger-Buzzi	Q84.5	Vergrößerte u hypertrophierte Nägel (angeboren)
L90.2	Anetodermie, Typ Jadassohn-Pellizzari	Q84.6	Sonstige angeborene Fehlbildungen Nägel
L90.3	Atrophoderma idiopathica, Typ Pasini-Pierini	Q84.8	Sonst nbez angeborene Fehlbildungen Integument
L90.4	Akrodermatitis chronica atrophicans	Q84.9	Angeborene Fehlbildung Integument, nnbez
L90.5	Narben u Fibrosen Haut	R21	Hautausschlag u sonst unspezifische Hauteruptionen
L90.6	Striae cutis atrophicae	R22.0	Lok Schwell/Raumford/Knoten Haut/Unterhaut Kopf
L90.8	Sonstige atrophische HautKH	R22.1	Lok Schwell/Raumford/Knoten Haut/Unterhaut Hals
L90.9	Atrophische HautKH, nnbez	R22.2	Lok Schwell/Raumford/Knoten Haut/Unterhaut Rumpf
L91.0	Hypertrophe Narbe	R22.3	Lok Schwell/Raumford/Knoten Haut/Unterhaut ob Extrem
L91.8	Sonstige hypertrophe HautKH	R22.4	Lok Schwell/Raumford/Knoten Haut/Unterhaut unt Extrem
L91.9	Hypertrophe HautKH, nnbez	R22.7	Lok Schwell/Raumford/Knoten Haut/Unterhaut mehr Lok
L92.1	Nekrobiosis lipoidica, aonkl	R22.9	Lok Schwell/Raumford/Knoten Haut/Unterhaut nnbez
L92.2	Granuloma faciale [Granul eosinophilicum faciei]	R23.4	Veränderungen Hautrelief
L92.3	Fremdkörpergranulom Haut u Unterhaut	R23.8	So u nnbez Hautveränderungen
L92.8	Sonst granulomatöse KH Haut u Unterhaut	R61.0	Hyperhidrose, umschrieben
L92.9	Granulomatöse KH Haut u Unterhaut, nnbez	R61.1	Hyperhidrose, generalisiert
L94.3	Sklerodaktylie	R61.9	Hyperhidrose, nnbez
L94.8	Sonstige nbez lokalisierte KH Bindegewebe	R92	Abnorm Befund bildgeb Diagnostik Mamma [Brustdrüse]
L94.9	Lokalisierte KH Bindegewebe, nnbez	S00.02	Blasenbildung (nichtthermisch) behaarte Kopfhaut
L98.5	Muzinose Haut	S00.03	Insektenbiß/-stich (ungiftig) behaarte Kopfhaut
L98.6	Sonst infiltrative KH Haut u Unterhaut	S00.32	Blasenbildung (nichtthermisch) Nase
L98.8	Sonstige nbez KH Haut u Unterhaut	S00.33	Insektenbiß/-stich (ungiftig) Nase
L98.9	KH Haut u Unterhaut, nnbez	S00.42	Oberflächl Verletz Ohr, Blasenbildung (nichtthermisch)
N60.0	Solitärzyste Mamma	S00.43	Oberflächl Verletz Ohr, Insektenbiß/-stich (ungiftig)
N60.1	Diffuse zystische Mastopathie	S00.52	Oberfl Verletz Lippe Mundhöhle, Blasenbild (nichttherm)
N60.2	Fibroadenose Mamma	S00.53	Oberfl Verletz Lippe Mundhöhle, InsektBiß/-Stich (ungiftig)
N60.3	Fibrosklerose Mamma	S00.82	Oberfl Verletz so Teile Kopf, Blasenbildung (nichttherm)
N60.4	Ektasie Ductus lactiferi	S00.83	Oberfl Verletz so Teile Kopf, Insektenbiß/-stich (ungiftig)
N60.8	Sonstige gutartige Mammadysplasien	S00.92	Oberfl Verletz Kopf, Teil nnbez, Blasenbildung (nichttherm)
N60.9	Gutartige Mammadysplasie, nnbez	S00.93	Oberfl Verletz Kopf, Teil nnbez, Insektenbiß/-stich (ungiftig)
N61	Entz KH Mamma [Brustdrüse]	S10.12	Sonst u nnbez oberfl Verletz Rachen: Blasenb (nichttherm)
N62	Hypertrophie Mamma [Brustdrüse]	S10.13	So u nnbez oberfl Verletz Rach: Insektenbiß/-stich (ungiftig)
N63	Nnbez Knoten in Mamma [Brustdrüse]	S10.82	Oberfl Verletz so Teile Hals: Blasenbildung (nichttherm)
N64.0	Fissur u Fistel Brustwarze	S10.83	Oberfl Verletz so Teile Hals: Insektenbiß/-stich (ungiftig)
N64.1	Fettgewebsnekrose Mamma	S10.92	Oberfl Verletz Hals, Teil nnbez: Blasenbildung (nichttherm)
N64.2	Atrophie Mamma	S10.93	Oberfl Verletz Hals, Teil nnbez: InsektBiß/-stich (ungiftig)
N64.3	Galaktorrhoe, nicht i Zus m Geburt	S20.12	So u nnbez oberfl Verletz Mamma [BDrü]: Blasenb (n therm)
N64.4	Mastodynie	S20.13	So u nnbez oberfl Verl Mamma [BrDrü]: InsBiß/-stich(ungift)
N64.5	Sonstige Symptome Mamma	S20.32	So oberfl Verletz vordere Thoraxwand, Blasenbild (n therm)
N64.8	Sonstige nbez KH Mamma	S20.33	So oberfl Verletz vord Thoraxwand, InsektBiß/-stich (ungift)
N64.9	KH Mamma, nnbez	S20.42	So oberfl Verletz hint Thoraxwand, Blasenbild (nichttherm)
N80.6	Endometriose in Hautnarbe	S20.43	So oberfl Verletz hint Thoraxwand, InsektBiß/-Stich (ungift)
P83.1	Erythema toxicum neonatorum	S20.82	Oberfl Verletz so u nnbez Teile Thorax, Blasenbild (nichttherm)
P83.4	Brustdrüenschwellung b Neugeborenen	S20.83	Oberfl Verletz so u nnbez Teile Thorax, InsektBiß/-Stich (ungift)
P83.6	Umbilikal Polyp b Neugeborenen	S30.82	Blasenbild (nichttherm) Abdomen LumbosakrGeg Becken
P83.8	So nbez KH-Zustände Haut, für Feten/Neugeb spezifisch	S30.83	InsektBiß/-Stich (ungift) Abdomen LumbosakrGeg Becken
P83.9	KH-Zustand Haut, für Feten/Neugeb spezifisch, nnbez	S30.92	Blasenbild (n therm) Abd LumbosakrGeg Becken, Teil nnbez
Q18.3	Flügelfell Hals	S30.93	Insektenbiß/-stich (ungift) Abd LumbosGeg Beck, Teil nnbez
Q18.9	Angeborene Fehlbildung Gesicht u Hals, nnbez	S40.82	So oberfl Verletz Schulter u OA, Blasenbild (nichttherm)
Q81.0	Epidermolysis bullosa simplex	S40.83	So oberfl Verletz Schulter u OA, InsektBiß/-stich (ungiftig)
Q81.8	Sonstige Epidermolysis bullosa	S50.82	So oberfl Verletz Unterarm, Blasenbildung (nichttherm)
Q81.9	Epidermolysis bullosa, nnbez	S50.83	So oberfl Verletz Unterarm, Insektenbiß/-stich (ungiftig)
Q82.0	Hereditäres Lymphödem	S60.82	So oberfl Verletz Handgelenk Hand, Blasenbild (nichttherm)
Q82.2	Mastozytose (angeboren)	S60.83	So oberfl Verletz Handg Hand, InsektBiß/-Stich (ungiftig)
Q82.3	Incontinentia pigmenti	S70.82	So oberfl Verletz Hüfte u OS, Blasenbild (nichttherm)
Q82.4	Ektodermale Dysplasie (anhidrotisch)	S70.83	So oberfl Verletz Hüfte u OS, Insektenbiß/-stich (ungiftig)
Q82.5	Angeborener nichtneoplastischer Nävus	S80.82	So oberfl Verletz Unterschenkel, Blasenbild (nichttherm)
Q82.8	Sonstige nbez angeborene Fehlbildungen Haut	S80.83	So oberfl Verletz Unterschenkel, InsektBiß/-Stich (ungiftig)
Q82.9	Angeborene Fehlbildung Haut, nnbez	S90.82	So oberfl Verletz Knöchelreg Fuß, Blasenbild (nichttherm)
Q83.0	Angeb Fehlen Mamma verb m fehlender Brustwarze	S90.83	So oberfl Verletz Knöchelreg Fuß, InsektBiß/-Stich (ungift)
Q83.1	Akzessorische Mamma	T09.02	Oberfl Verletz Rumpf, Höhe nnbez, Blasenbild (nichttherm)
Q83.2	Fehlen Brustwarze (angeboren)	T09.03	Oberfl Verletz Rumpf, Höhe nnbez, Insektenbiß/-stich (ungift)
Q83.3	Akzessorische Brustwarze	T11.02	Oberfl Verletz ob Extr, Höhe nnbez, Blasenbild (nichttherm)
Q83.8	Sonstige angeborene Fehlbildungen Mamma	T11.03	Insektenbiß/-stich (ungiftig) obere Extremität, Höhe nnbez

T13.02	Blasenbildung (nichttherm) untere Extremität, Höhe nnbez	Z42.2	Nachbeh unter Anwend plast Chirurgie an and Teilen Rumpf
T13.03	Insektenbiß/-stich (ungiftig) untere Extremität, Höhe nnbez	Z42.3	Nachbeh unter Anwend plast Chirurgie obere Extremität
T14.02	Oberfl Verletz an nnbez Körperregion, Blasenbild (nichttherm)	Z42.4	Nachbeh unter Anwend plast Chirurgie untere Extremität
T14.03	Oberfl Verletz an nnbez Körperreg, Insektenbiß/-stich (ungift)	Z42.8	Nachbeh unter Anwend plast Chirurgie an so Körperteilen
T85.4	Mechanische Komplik durch Mammaprothese/-implantat	Z42.9	Nachbeh unter Anwend plastischer Chirurgie, nnbez
T85.82	Kapselfibrose Mamma durch Mammaprothese od -implantat	Z44.3	Versorgen m u Anpassen extrakorporale Mammaprothese
Z40.00	Prophylakt OP wg Risikofakt iVm BNB, Brustdr [Mamma]	Z52.1	Hautspender
Z41.1	Plastische Chirurgie aus kosmetischen Gründen	Z80.3	BNB Brustdrüse [Mamma] in Familienanamnese
Z42.0	Nachbehand unter Anwend plast Chirurgie Kopf od Hals	Z94.5	Zustand nach Hauttransplantation
Z42.1	Nachbeh unter Anwend plast Chirurgie Mamma [Brustdr]		

Hauptdiagnose J67-2

A66.0	Primärläsion b Frambösie	D04.8	Carcinoma in situ Haut sonst Lokalisationen
A66.1	Multiple Papillome und Krabbenframbösie	D04.9	Carcinoma in situ Haut, nnbez
A67.0	Primärläsion bei Pinta	D17.0	Gut Neub Fettgew Haut Unterhaut Kopf Gesicht Hals
A67.1	Zwischenstadium der Pinta	D17.1	Gutart Neubild Fettgew Haut Unterhaut Rumpf
A67.3	Mischformen der Pinta	D17.2	Gut Neub Fettgew Haut Unterhaut Extremitäten
B07	Viruswarzen	D17.3	Gut Neub Fettgew Haut Unterhaut so/nnbez Lok
B08.1	Molluscum contagiosum	D17.7	Gutart Neubild Fettgewebe sonst Lokalisationen
B35.0	Tinea barbae und Tinea capitis	D17.9	Gutart Neubildung Fettgewebe, nnbez
B35.1	Tinea unguium	D18.00	Hämangiom, nnbez Lokalisation
B35.2	Tinea manuum	D18.01	Hämangiom an Haut u Unterhaut
B35.3	Tinea pedis	D18.08	Hämangiom, sonstige Lokalisationen
B35.4	Tinea corporis	D22.0	Melanozytennävus Lippe
B35.5	Tinea imbricata	D22.2	Melanozytennävus Ohr/äußerer Gehörgang
B35.6	Tinea cruris	D22.3	Melanozytennävus so u nnbez Teile Gesicht
B35.8	Sonstige Dermatophytosen	D22.4	Melanozytennävus behaarte Kopfhaut u Hals
B35.9	Dermatophytose, nnbez	D22.5	Melanozytennävus Rumpf
B36.0	Pityriasis versicolor	D22.6	Melanozytennävus obere Extremität, einschl Schulter
B36.1	Tinea nigra	D22.7	Melanozytennävus untere Extremität, einschl Hüfte
B36.2	Piedra alba [weiße Piedra]	D22.9	Melanozytennävus, nnbez
B36.3	Piedra nigra [schwarze Piedra]	D23.0	So gutart Neubildungen Lippenhaut
B36.8	Sonstige nbez oberflächliche Mykosen	D23.2	So gutart Neubild Haut Ohr/äußerer Gehörgang
B36.9	Oberflächliche Mykose, nnbez	D23.3	So gutart Neubild Haut so u nnbez Teile Gesicht
B37.2	Kandidose der Haut und der Nägel	D23.4	So gutart Neubild behaarte Kopfhaut u Haut Hals
B85.0	Pedikulose durch Pediculus humanus capitis	D23.5	So gutart Neubildungen Haut Rumpf
B85.1	Pedikulose durch Pediculus humanus corporis	D23.6	So gutart Neubild Haut ob Extrem, einschl Schulter
B85.2	Pedikulose, nnbez	D23.7	So gutart Neubild Haut unt Extrem, einschl Hüfte
B85.3	Phthiriasis [Filzläusebefall]	D23.9	So gutart Neubildungen Haut, nnbez
B85.4	Mischformen von Pedikulose und Phthiriasis	D48.5	NB unsich/unbek Verhalt Haut
B86	Skabies	H02.6	Xanthelasma palpebrarum
B87.0	Dermatomyiasis	I78.1	Nävus, nichtneoplastisch
B87.1	Wundmyiasis	I89.0	Lymphödem, aonkl
B87.2	Ophthalmomyiasis	L11.0	Erworbene Keratosis follicularis
B87.3	Nasopharyngeale Myiasis	L11.1	Transitor akantolytische Dermatose [Grover]
B87.4	Otomyiasis	L21.0	Seborrhoea capitis
B87.8	Myiasis an sonstigen Lokalisationen	L21.8	Sonstiges seborrhoisches Ekzem
B87.9	Myiasis, nnbez	L21.9	Seborrhoisches Ekzem, nnbez
B88.0	Sonst Akarinoase [Milbenbefall]	L22	Windeldermatitis
B88.1	Tungiasis [Sandflohbefall]	L23.0	Allergische Kontaktdermatitis d Metalle
B88.2	Sonstiger Befall d Arthropoden	L23.1	Allergische Kontaktdermatitis d Klebstoffe
B88.3	Hirudiniasis externa	L23.2	Allergische Kontaktdermatitis d Kosmetika
B88.9	Parasitenbefall der Haut, nnbez	L23.3	Allerg Kontaktdermat d Drogen od AM b Hautkont
D03.0	Melanoma in situ Lippe	L23.5	Allerg Kontaktdermatitis d so chem Produkte
D03.2	Melanoma in situ Ohr u äußerer Gehörgang	L23.6	Allerg Kontaktdermatitis d Nahrungsm b Hautkont
D03.3	Melanoma in situ so u nnbez Teile Gesicht	L23.7	Allerg Kontaktdermatitis d Pflanz, ausg Nahrgsmittel
D03.4	Melanoma in situ behaarte Kopfhaut Hals	L24.0	Toxische Kontaktdermatitis d Detergenzien
D03.5	Melanoma in situ Rumpf	L24.1	Toxische Kontaktdermatitis d Öle u Fette
D03.6	Melanoma in situ obere Extremität, einschl Schulter	L24.2	Toxische Kontaktdermatitis d Lösungsmittel
D03.7	Melanoma in situ untere Extremität, einschl Hüfte	L24.3	Toxische Kontaktdermatitis d Kosmetika
D03.8	Melanoma in situ sonst Lok	L24.4	Tox Kontaktdermat d Drogen od AM b Hautkont
D03.9	Melanoma in situ, nnbez	L24.5	Tox Kontaktdermatitis d so chem Produkte
D04.0	Carcinoma in situ Lippenhaut	L24.6	Tox Kontaktdermatitis d Nahrungsmittel b Hautkontakt
D04.2	Carcinoma in situ Haut Ohr u äußerer Gehörgang	L24.7	Tox Kontaktdermatitis d Pflanz, ausg Nahrungsmittel
D04.3	Carcinoma in situ Haut so u nnbez Teile Gesicht	L25.0	Nnbez Kontaktdermatitis d Kosmetika
D04.4	Carcinoma in situ behaarte Kopfhaut u Haut Hals	L25.1	Nnbez Kontaktdermat d Drogen od AM b Hautkont
D04.5	Carcinoma in situ Haut Rumpf	L25.3	Nnbez Kontaktdermatitis d so chem Produkte
D04.6	Ca in situ Haut obere Extremität, einschl Schulter	L25.4	Nnbez Kontaktdermatitis d Nahrungsm b Hautkont
D04.7	Ca in situ Haut untere Extremität, einschl Hüfte	L25.5	Nnbez Kontaktdermatitis d Pflanz, ausg Nahrgsm



L27.2	Dermatitis d aufgenommene Nahrungsmittel	L68.2	Lokalisierte Hypertrichose
L27.8	Dermatitis d so oral/enteral/parenteral auf Substanzen	L68.3	Polytrichie
L27.9	Dermatitis d nbez oral/enteral/parenteral auf Substanz	L68.8	Sonstige Hypertrichose
L29.0	Pruritus ani	L68.9	Hypertrichose, nnbez
L29.8	Sonstiger Pruritus	L70.0	Acne vulgaris
L29.9	Pruritus, nnbez	L70.4	Acne infantum
L30.5	Pityriasis alba faciei	L70.5	Acne excoriée des jeunes filles
L42	Pityriasis rosea	L70.8	Sonstige Akne
L44.1	Lichen nitidus	L70.9	Akne, nnbez
L44.2	Lichen striatus	L71.0	Periorale Dermatitis
L44.3	Lichen ruber moniliformis	L71.1	Rhinophym
L50.0	Allergische Urtikaria	L71.8	Sonstige Rosazea
L50.1	Idiopathische Urtikaria	L71.9	Rosazea, nnbez
L50.2	Urtikaria d Kälte od Wärme	L72.0	Epidermalzyste
L50.3	Urticaria factitia	L72.1	Trichilemmalzyste
L50.4	Urticaria mechanica	L72.2	Steatocystoma multiplex
L50.5	Cholinergische Urtikaria	L72.8	Sonst folliculäre Zysten Haut u Unterhaut
L50.6	Kontakturtikaria	L72.9	Follikuläre Zyste Haut u Unterhaut, nnbez
L50.8	Sonstige Urtikaria	L73.0	Aknekeloid [Folliculitis sclerotisans nucae]
L50.9	Urtikaria, nnbez	L73.1	Pseudofolliculitis barbae
L55.0	Dermatitis solaris acuta 1. Grad	L73.8	Sonstige nbez KH Haarfollikel
L55.1	Dermatitis solaris acuta 2. Grad	L73.9	KH Haarfollikel, nnbez
L55.2	Dermatitis solaris acuta 3. Grad	L74.0	Miliaria rubra
L55.8	Sonstige Dermatitis solaris acuta	L74.1	Miliaria crystallina
L55.9	Dermatitis solaris acuta, nnbez	L74.2	Miliaria profunda
L56.0	Phototoxische Reaktion auf Arzneimittel	L74.3	Miliaria, nnbez
L56.1	Photoallergische Reaktion auf Arzneimittel	L74.4	Anhidrosis
L56.2	Phototoxische Kontaktdermatitis	L74.8	Sonst KH ekkrine Schweißdrüsen
L56.3	Urticaria solaris	L74.9	KH ekkrine Schweißdrüsen, nnbez
L56.4	Polymorphe Lichtdermatose	L75.0	Bromhidrosis
L56.8	Sonst nbez akute Hautveränderungen d UV-Strahlen	L75.1	Chromhidrosis
L56.9	Akute Hautveränderung d Ultraviolettstrahlen, nnbez	L75.2	Apokrine Miliaria
L57.0	Aktinische Keratose	L75.8	Sonst KH apokrine Schweißdrüsen
L57.2	Cutis rhomboidalis nucae	L75.9	KH apokrine Schweißdrüsen, nnbez
L57.3	Poikiloderma reticularis [Civatte]	L80	Vitiligo
L57.4	Cutis laxa senilis	L81.0	Postinflammatorische Hyperpigmentierung
L57.5	Strahlengranulom	L81.1	Chloasma [Melasma]
L57.8	So Hautveränd d chron Exp ggü nichtionis Strahlg	L81.2	Epheliden
L57.9	Hautveränd chron Exp ggü nichtionis Strahlg, nnbez	L81.3	Café-au-lait-Flecken
L58.1	Chronische Radiodermatitis	L81.4	Sonstige Melanin-Hyperpigmentierung
L59.0	Erythema ab igne	L81.5	Leukoderm, aonkl
L59.8	Sonst nbez KH Haut u Unterhaut d Strahleneinwirk	L81.6	Sonstige Stör d verminderte Melaninbildung
L59.9	KH Haut u Unterhaut d Strahleneinwirkung, nnbez	L81.7	Pigmentpurpura
L60.0	Unguis incarnatus	L81.8	Sonstige nbez Störungen Hautpigmentierung
L60.1	Onycholysis	L81.9	Störung Hautpigmentierung, nnbez
L60.2	Onychogryposis [Onychogryphosis]	L82	Seborrhoische Keratose
L60.3	Nageldystrophie	L84	Hühneraugen u Horn- (Haut-) Schwielen
L60.4	Beau-Reil-Querfurchen	L85.0	Erworbene Ichthyosis
L60.5	Yellow-nail-Syndrom [Syndrom gelbe Nägel]	L85.1	Erworb Keratosis palmopl [Erworb Kerat palmopl]
L60.8	Sonstige KH Nägel	L85.2	Keratosis punctata (palmoplantar)
L60.9	KH Nägel, nnbez	L85.3	Xerosis cutis
L63.0	Alopecia (cranialis) totalis	L85.8	Sonstige nbez Epidermisverdickungen
L63.1	Alopecia universalis	L85.9	Epidermisverdickung, nnbez
L63.2	Ophiasis	L87.0	Hyperkerat follicular et parafollicular cut penetr [K]
L63.8	Sonstige Alopecia areata	L87.2	Elastosis perforans serpiginosa
L63.9	Alopecia areata, nnbez	L87.8	Sonstige Stör transepidermale Elimination
L64.0	Arzneimittelinduzierte Alopecia androgenetica	L87.9	Störung transepidermale Elimination, nnbez
L64.8	Sonstige Alopecia androgenetica	L90.0	Lichen sclerosus et atrophicus
L64.9	Alopecia androgenetica, nnbez	L90.1	Anetodermie, Typ Schweninger-Buzzi
L65.0	Telogeneffluvium	L90.2	Anetodermie, Typ Jadassohn-Pellizzari
L65.1	Anageneffluvium	L90.3	Atrophoderma idiopathica, Typ Pasini-Pierini
L65.2	Alopecia mucinosa [Pinkus]	L90.4	Akrodermatitis chronica atrophicans
L65.8	Sonstiger nbez Haarausfall oh Narbenbildung	L90.5	Narben u Fibrosen Haut
L65.9	Haarausfall oh Narbenbildung, nnbez	L90.6	Striae cutis atrophicae
L67.0	Trichorrhexis nodosa	L90.8	Sonstige atrophische HautKH
L67.1	Veränderungen Haarfarbe	L90.9	Atrophische HautKH, nnbez
L67.8	Sonst Anomalien Haarfarbe u Haarschaft	L91.0	Hypertrophe Narbe
L67.9	Anomalie Haarfarbe u Haarschaft, nnbez	L91.8	Sonstige hypertrophe HautKH
L68.0	Hirsutismus	L91.9	Hypertrophe HautKH, nnbez
L68.1	Hypertrichosis lanuginosa acquisita	L92.1	Nekrobiosis lipoidica, aonkl

L92.2	Granuloma faciale [Granul eosinophilicum faciei]	S00.43	Oberflächl Verletz Ohr, Insektenbiß/-stich (ungiftig)
L92.3	Fremdkörpergranulom Haut u Unterhaut	S00.52	Oberfl Verletz Lippe Mundhöhle, Blasenbild (nichttherm)
L92.8	Sonst granulomatöse KH Haut u Unterhaut	S00.53	Oberfl Verletz Lippe Mundhöhle, InsektBiß/-Stich (ungiftig)
L92.9	Granulomatöse KH Haut u Unterhaut, nnbez	S00.82	Oberfl Verletz so Teile Kopf, Blasenbildung (nichttherm)
L94.3	Sklerodaktylie	S00.83	Oberfl Verletz so Teile Kopf, Insektenbiß/-stich (ungiftig)
L94.8	Sonstige nbez lokalisierte KH Bindegewebe	S00.92	Oberfl Verletz Kopf, Teil nnbez, Blasenbildung (nichttherm)
L94.9	Lokalisierte KH Bindegewebe, nnbez	S00.93	Oberfl Verletz Kopf, Teil nnbez, Insektenbiß/-stich (ungiftig)
L98.5	Muzinose Haut	S10.12	Sonst u nnbez oberfl Verletz Rachen: Blasenb (nichttherm)
L98.6	Sonst infiltrative KH Haut u Unterhaut	S10.13	So u nnbez oberfl Verletz Rach: Insektenbiß/-stich (ungiftig)
L98.8	Sonstige nbez KH Haut u Unterhaut	S10.82	Oberfl Verletz so Teile Hals: Blasenbildung (nichttherm)
L98.9	KH Haut u Unterhaut, nnbez	S10.83	Oberfl Verletz so Teile Hals: Insektenbiß/-stich (ungiftig)
N80.6	Endometriose in Hautnarbe	S10.92	Oberfl Verletz Hals, Teil nnbez: Blasenbildung (nichttherm)
P83.1	Erythema toxicum neonatorum	S10.93	Oberfl Verletz Hals, Teil nnbez: InsektBiß/-stich (ungiftig)
P83.6	Umbilikal Polyp b Neugeborenen	S20.12	So u nnbez oberfl Verletz Mamma [BDrü]: Blasenb (n therm)
P83.8	So nbez KH-Zustände Haut, für Feten/Neugeb spezifisch	S20.13	So u nnbez oberfl Verl Mamma [BrDrü]: InsBiß/-stich(ungift)
P83.9	KH-Zustand Haut, für Feten/Neugeb spezifisch, nnbez	S20.32	So oberfl Verletz vordere Thoraxwand, Blasenbild (n therm)
Q18.3	Flügelfell Hals	S20.33	So oberfl Verletz vord Thoraxwand, InsektBiß/-stich (ungift)
Q18.9	Angeborene Fehlbildung Gesicht u Hals, nnbez	S20.42	So oberfl Verletz hint Thoraxwand, Blasenbild (nichttherm)
Q81.0	Epidermolysis bullosa simplex	S20.43	So oberfl Verletz hint Thoraxwand, InsektBiß/-Stich (ungift)
Q81.8	Sonstige Epidermolysis bullosa	S20.82	Oberfl Verletz so u nnbez Teile Thorax, Blasenbild (nichttherm)
Q81.9	Epidermolysis bullosa, nnbez	S20.83	Oberfl Verletz so u nnbez Teile Thorax, InsektBiß/-Stich (ungift)
Q82.0	Hereditäres Lymphödem	S30.82	Blasenbild (nichttherm) Abdomen LumbosakrGeg Becken
Q82.2	Mastozytose (angeboren)	S30.83	InsektBiß/-Stich (ungift) Abdomen LumbosakrGeg Becken
Q82.3	Incontinentia pigmenti	S30.92	Blasenbild (n therm) Abd LumbosakrGeg Becken, Teil nnbez
Q82.4	Ektodermale Dysplasie (anhidrotisch)	S30.93	Insektenbiß/-stich (ungift) Abd LumbosGeg Beck, Teil nnbez
Q82.5	Angeborener nichtneoplastischer Nävus	S40.82	So oberfl Verletz Schulter u OA, Blasenbild (nichttherm)
Q82.8	Sonstige nbez angeborene Fehlbildungen Haut	S40.83	So oberfl Verletz Schulter u OA, InsektBiß/-stich (ungiftig)
Q82.9	Angeborene Fehlbildung Haut, nnbez	S50.82	So oberfl Verletz Unterarm, Blasenbildung (nichttherm)
Q84.0	Angeborene Alopezie	S50.83	So oberfl Verletz Unterarm, Insektenbiß/-stich (ungiftig)
Q84.1	Angeborene morphologische Störungen Haare, aonkl	S60.82	So oberfl Verletz Handgelenk Hand, Blasenbild (nichttherm)
Q84.2	Sonstige angeborene Fehlbildungen Haare	S60.83	So oberfl Verletz Handgel Hand, InsektBiß/-Stich (ungiftig)
Q84.3	Anonychie	S70.82	So oberfl Verletz Hüfte u OS, Blasenbild (nichttherm)
Q84.4	Angeborene Leukonychie	S70.83	So oberfl Verletz Hüfte u OS, Insektenbiß/-stich (ungiftig)
Q84.5	Vergrößerte u hypertrophierte Nägel (angeboren)	S80.82	So oberfl Verletz Unterschenkel, Blasenbild (nichttherm)
Q84.6	Sonstige angeborene Fehlbildungen Nägel	S80.83	So oberfl Verletz Unterschenkel, InsektBiß/-Stich (ungiftig)
Q84.8	Sonst nbez angeborene Fehlbildungen Integument	S90.82	So oberfl Verletz Knöchelreg Fuß, Blasenbild (nichttherm)
Q84.9	Angeborene Fehlbildung Integument, nnbez	S90.83	So oberfl Verletz Knöchelreg Fuß, InsektBiß/-Stich (ungift)
R21	Hautausschlag u sonst unspezifische Hauteruptionen	T09.02	Oberfl Verletz Rumpf, Höhe nnbez, Blasenbild (nichttherm)
R22.0	Lok Schwell/Raumford/Knoten Haut/Unterhaut Kopf	T09.03	Oberfl Verletz Rumpf, Höhe nnbez, Insektenbiß/-stich (ungift)
R22.1	Lok Schwell/Raumford/Knoten Haut/Unterhaut Hals	T11.02	Oberfl Verletz ob Extr, Höhe nnbez, Blasenbild (nichttherm)
R22.2	Lok Schwell/Raumford/Knoten Haut/Unterhaut Rumpf	T11.03	Insektenbiß/-stich (ungiftig) obere Extremität, Höhe nnbez
R22.3	Lok Schwell/Raumford/Knoten Haut/Unterhaut ob Extrem	T13.02	Blasenbildung (nichttherm) untere Extremität, Höhe nnbez
R22.4	Lok Schwell/Raumford/Knoten Haut/Unterhaut unt Extrem	T13.03	Insektenbiß/-stich (ungiftig) untere Extremität, Höhe nnbez
R22.7	Lok Schwell/Raumford/Knoten Haut/Unterhaut mehr Lok	T14.02	Oberfl Verletz an nnbez Körperregion, Blasenbild (nichttherm)
R22.9	Lok Schwell/Raumford/Knoten Haut/Unterhaut nnbez	T14.03	Oberfl Verletz an nnbez Körperreg, Insektenbiß/-stich (ungift)
R23.4	Veränderungen Hautrelief	Z41.1	Plastische Chirurgie aus kosmetischen Gründen
R23.8	So u nnbez Hautveränderungen	Z42.0	Nachbehand unter Anwend plast Chirurgie Kopf od Hals
R61.0	Hyperhidrose, umschrieben	Z42.1	Nachbeh unter Anwend plast Chirurgie Mamma [Brustdr]
R61.1	Hyperhidrose, generalisiert	Z42.2	Nachbeh unter Anwend plast Chirurgie an and Teilen Rumpf
R61.9	Hyperhidrose, nnbez	Z42.3	Nachbeh unter Anwend plast Chirurgie obere Extremität
S00.02	Blasenbildung (nichtthermisch) behaarte Kopfhaut	Z42.4	Nachbeh unter Anwend plast Chirurgie untere Extremität
S00.03	Insektenbiß/-stich (ungiftig) behaarte Kopfhaut	Z42.8	Nachbeh unter Anwend plast Chirurgie an so Körperteilen
S00.32	Blasenbildung (nichtthermisch) Nase	Z42.9	Nachbeh unter Anwend plastischer Chirurgie, nnbez
S00.33	Insektenbiß/-stich (ungiftig) Nase	Z52.1	Hautspender
S00.42	Oberflächl Verletz Ohr, Blasenbildung (nichtthermisch)	Z94.5	Zustand nach Hauttransplantation

ADRG J68

Erkrankungen der Haut, ein Belegungstag

Hauptdiagnose in Tabelle J68-1 und Verweildauer ist gleich 1 Tag

DRG J68Z

Erkrankungen der Haut, ein Belegungstag

Diagnose J68-1

A06.7	Amöbiasis der Haut	A31.1	Infektion Haut durch sonstige Mykobakterien
A18.4	Tuberkulose Haut u Unterhautgewebe	A36.3	Hautdiphtherie
A22.0	Hautmilzbrand	A42.2	Zervikofaziale Aktinomykose

A43.1	Nokardiose der Haut	C44.9	BNB Haut, nnbez
A51.3	Sek Syphilis Haut u Schleimhäute	C46.0	Kaposi-Sarkom Haut
A66.0	Primärläsion b Frambösie	C46.1	Kaposi-Sarkom Weichteilgewebe
A66.1	Multiple Papillome und Krabbenframbösie	C46.7	Kaposi-Sarkom sonstige Lok
A66.2	Sonstige Hautläsionen im Frühstadium der Frambösie	C46.8	Kaposi-Sarkom mehrere Organe
A66.3	Hyperkeratose b Frambösie	C46.9	Kaposi-Sarkom, nnbez
A66.4	Gummata und Ulzera bei Frambösie	D03.0	Melanoma in situ Lippe
A67.0	Primärläsion bei Pinta	D03.2	Melanoma in situ Ohr u äußerer Gehörgang
A67.1	Zwischenstadium der Pinta	D03.3	Melanoma in situ so u nnbez Teile Gesicht
A67.3	Mischformen der Pinta	D03.4	Melanoma in situ behaarte Kopfhaut Hals
B00.0	Ekzema herpeticatum Kaposi	D03.5	Melanoma in situ Rumpf
B00.9	Infektion durch Herpesviren, nnbez	D03.6	Melanoma in situ obere Extremität, einschl Schulter
B02.9	Zoster ohne Komplikation	D03.7	Melanoma in situ untere Extremität, einschl Hüfte
B07	Viruswarzen	D03.8	Melanoma in situ sonst Lok
B08.1	Molluscum contagiosum	D03.9	Melanoma in situ, nnbez
B35.0	Tinea barbae und Tinea capitis	D04.0	Carcinoma in situ Lippenhaut
B35.1	Tinea unguium	D04.2	Carcinoma in situ Haut Ohr u äußerer Gehörgang
B35.2	Tinea manuum	D04.3	Carcinoma in situ Haut so u nnbez Teile Gesicht
B35.3	Tinea pedis	D04.4	Carcinoma in situ behaarte Kopfhaut u Haut Hals
B35.4	Tinea corporis	D04.5	Carcinoma in situ Haut Rumpf
B35.5	Tinea imbricata	D04.6	Ca in situ Haut obere Extremität, einschl Schulter
B35.6	Tinea cruris	D04.7	Ca in situ Haut untere Extremität, einschl Hüfte
B35.8	Sonstige Dermatophyten	D04.8	Carcinoma in situ Haut sonst Lokalisationen
B35.9	Dermatophytose, nnbez	D04.9	Carcinoma in situ Haut, nnbez
B36.0	Pityriasis versicolor	D17.0	Gut Neub Fettgew Haut Unterhaut Kopf Gesicht Hals
B36.1	Tinea nigra	D17.1	Gutart Neubild Fettgew Haut Unterhaut Rumpf
B36.2	Piedra alba [weiße Piedra]	D17.2	Gut Neub Fettgew Haut Unterhaut Extremitäten
B36.3	Piedra nigra [schwarze Piedra]	D17.3	Gut Neub Fettgew Haut Unterhaut so/nnbez Lok
B36.8	Sonstige nbez oberflächliche Mykosen	D17.7	Gutart Neubild Fettgewebe sonst Lokalisationen
B36.9	Oberflächliche Mykose, nnbez	D17.9	Gutart Neubildung Fettgewebe, nnbez
B37.2	Kandidose der Haut und der Nägel	D18.00	Hämangiom, nnbez Lokalisation
B38.3	Kokzidioidomykose der Haut	D18.01	Hämangiom an Haut u Unterhaut
B55.1	Kutane Leishmaniose	D18.08	Hämangiom, sonstige Lokalisationen
B55.2	Mukokutane Leishmaniose	D22.0	Melanozytennävus Lippe
B65.3	Zerkariendermatitis	D22.2	Melanozytennävus Ohr/äußerer Gehörgang
B85.0	Pedikulose durch Pediculus humanus capitis	D22.3	Melanozytennävus so u nnbez Teile Gesicht
B85.1	Pedikulose durch Pediculus humanus corporis	D22.4	Melanozytennävus behaarte Kopfhaut u Hals
B85.2	Pedikulose, nnbez	D22.5	Melanozytennävus Rumpf
B85.3	Phthiriasis [Filzläusebefall]	D22.6	Melanozytennävus obere Extremität, einschl Schulter
B85.4	Mischformen von Pedikulose und Phthiriasis	D22.7	Melanozytennävus untere Extremität, einschl Hüfte
B86	Skabies	D22.9	Melanozytennävus, nnbez
B87.0	Dermatomyiasis	D23.0	So gutart Neubildungen Lippenhaut
B87.1	Wundmyiasis	D23.2	So gutart Neubild Haut Ohr/äußerer Gehörgang
B87.2	Ophthalmomyiasis	D23.3	So gutart Neubild Haut so u nnbez Teile Gesicht
B87.3	Nasopharyngeale Myiasis	D23.4	So gutart Neubild behaarte Kopfhaut u Haut Hals
B87.4	Otomyiasis	D23.5	So gutart Neubildungen Haut Rumpf
B87.8	Myiasis an sonstigen Lokalisationen	D23.6	So gutart Neubild Haut ob Extrem, einschl Schulter
B87.9	Myiasis, nnbez	D23.7	So gutart Neubild Haut unt Extrem, einschl Hüfte
B88.0	Sonst Akarinoose [Milbenbefall]	D23.9	So gutart Neubildungen Haut, nnbez
B88.1	Tungiasis [Sandflohbefall]	D48.5	NB unsich/unbek Verhalt Haut
B88.2	Sonstiger Befall d Arthropoden	H02.6	Xanthelasma palpebrarum
B88.3	Hirudiniasis externa	I78.1	Nävus, nichtneoplastisch
B88.9	Parasitenbefall der Haut, nnbez	I89.0	Lymphödem, aonkl
C43.0	Bösartiges Melanom Lippe	L00.0	SSS-Syndrom, Befall < 30% KöOF
C43.2	Bösartiges Melanom Ohr u äußerer Gehörgang	L00.1	SSS-Syndrom, Befall >= 30% KöOF
C43.3	Bösartiges Melanom so u nnbez Teile Gesicht	L08.1	Erythrasma
C43.4	Bösartiges Melanom behaarte Kopfhaut u Hals	L10.0	Pemphigus vulgaris
C43.5	Bösartiges Melanom Rumpf	L10.1	Pemphigus vegetans
C43.6	Bösartiges Melanom obere Extremität, einschl Schulter	L10.2	Pemphigus foliaceus
C43.7	Bösartig Melanom untere Extremität, einschl Hüfte	L10.3	Brasilianischer Pemphigus [fogo selvagem]
C43.8	Bösartiges Melanom Haut, mehr Teilber überlapp	L10.4	Pemphigus erythematous
C43.9	Bösartiges Melanom Haut, nnbez	L10.5	Arzneimittelinduzierter Pemphigus
C44.0	Sonstige bösartige Neubildungen: Lippenhaut	L10.8	Sonstige Pemphigus-KH
C44.2	Sonstige BNB: Haut des Ohres u des äußeren Gehörganges	L10.9	Pemphigus-KH, nnbez
C44.3	Sonst BNB: Haut sonst u nnbez Teile des Gesichtes	L11.0	Erworbene Keratosis follicularis
C44.4	Sonstige BNB: Behaarte Kopfhaut und Haut des Halses	L11.1	Transitor akantolytische Dermatose [Grover]
C44.5	Sonstige bösartige Neubildungen: Haut des Rumpfes	L11.8	Sonstige nbez akantolytische Dermatosen
C44.6	Sonst BNB: Haut der oberen Extremität, einschl Schulter	L11.9	Akantolytische Dermatose, nnbez
C44.7	Sonst BNB: Haut der unteren Extremität, einschließl Hüfte	L12.0	Bullöses Pemphigoid
C44.8	Sonstige BNB: Haut, mehrere Teilbereiche überlappend	L12.1	Vernarbendes Pemphigoid

L12.2	Chronisch-bullöse Dermatose Kindesalter	L40.9	Psoriasis, nnbez
L12.3	Erworbene Epidermolysis bullosa	L41.0	Pityriasis lichenoides et varioliformis acuta [M-H]
L12.8	Sonstige Pemphigoid-KH	L41.1	Parapsoriasis guttata
L12.9	Pemphigoid-KH, nnbez	L41.2	Papulosis lymphomatoides
L13.0	Dermatitis herpetiformis [Duhring]	L41.3	Kleinfleckige Parapsoriasis en plaques
L13.1	Pustulosis subcornealis [Sneddon-Wilkinson]	L41.4	Großfleckige Parapsoriasis en plaques
L13.8	Sonstige nbez bullöse Dermatosen	L41.5	Parapsoriasis m Poikilodermie
L13.9	Bullöse Dermatose, nnbez	L41.8	Sonstige Parapsoriasis
L20.0	Prurigo Besnier	L41.9	Parapsoriasis, nnbez
L20.8	Sonstiges atopisches [endogenes] Ekzem	L42	Pityriasis rosea
L20.9	Atopisches [endogenes] Ekzem, nnbez	L43.0	Lichen ruber hypertrophicus
L21.0	Seborrhoea capitis	L43.1	Lichen ruber pemphigoides
L21.1	Seborrhoisches Ekzem Kinder	L43.2	Lichenoide Arzneimittelreaktion
L21.8	Sonstiges seborrhoisches Ekzem	L43.3	Subakuter Lichen ruber planus (aktiv)
L21.9	Seborrhoisches Ekzem, nnbez	L43.8	Sonstiger Lichen ruber planus
L22	Windeldermatitis	L43.9	Lichen ruber planus, nnbez
L23.0	Allergische Kontaktdermatitis d Metalle	L44.0	Pityriasis rubra pilaris
L23.1	Allergische Kontaktdermatitis d Klebstoffe	L44.1	Lichen nitidus
L23.2	Allergische Kontaktdermatitis d Kosmetika	L44.2	Lichen striatus
L23.3	Allerg Kontaktdermat d Drogen od AM b Hautkont	L44.3	Lichen ruber moniliformis
L23.4	Allergische Kontaktdermatitis d Farbstoffe	L44.4	Infantile papulöse Akrodermatitis [G-C-Synd]
L23.5	Allerg Kontaktdermatitis d so chem Produkte	L44.8	Sonstige nbez papulosquamöse Haut-KH
L23.6	Allerg Kontaktdermatitis d Nahrungsm b Hautkont	L44.9	Papulosquamöse -KH, nnbez
L23.7	Allerg Kontaktdermatitis d Pflanz, ausg Nahrungsmittel	L50.0	Allergische Urtikaria
L23.8	Allergische Kontaktdermatitis d sonst Agenzien	L50.1	Idiopathische Urtikaria
L23.9	Allergische Kontaktdermatitis, nnbez Ursache	L50.2	Urtikaria d Kälte od Wärme
L24.0	Toxische Kontaktdermatitis d Detergenzien	L50.3	Urticaria factitia
L24.1	Toxische Kontaktdermatitis d Öle u Fette	L50.4	Urticaria mechanica
L24.2	Toxische Kontaktdermatitis d Lösungsmittel	L50.5	Cholinergische Urtikaria
L24.3	Toxische Kontaktdermatitis d Kosmetika	L50.6	Kontakturtikaria
L24.4	Tox Kontaktdermat d Drogen od AM b Hautkont	L50.8	Sonstige Urtikaria
L24.5	Tox Kontaktdermatitis d so chem Produkte	L50.9	Urtikaria, nnbez
L24.6	Tox Kontaktdermatitis d Nahrungsmittel b Hautkontakt	L51.0	Nichtbullöses Erythema exsudativum multiforme
L24.7	Tox Kontaktdermatitis d Pflanz, ausg Nahrungsmittel	L51.1	Bullöses Erythema exsudativum multiforme
L24.8	Toxische Kontaktdermatitis d sonst Agenzien	L51.20	Tox epiderm Nekrolysis [Lyell-Syndrom], Befall < 30% KöOF
L24.9	Toxische Kontaktdermatitis, nnbez Ursache	L51.21	Tox epiderm Nekrolysis [Lyell-Syndrom], Befall >= 30% KöOF
L25.0	Nnbez Kontaktdermatitis d Kosmetika	L51.8	Sonstiges Erythema exsudativum multiforme
L25.1	Nnbez Kontaktdermat d Drogen od AM b Hautkont	L51.9	Erythema exsudativum multiforme, nnbez
L25.2	Nnbez Kontaktdermatitis d Farbstoffe	L52	Erythema nodosum
L25.3	Nnbez Kontaktdermatitis d so chem Produkte	L53.0	Erythema toxicum
L25.4	Nnbez Kontaktdermatitis d Nahrungsm b Hautkont	L53.1	Erythema anulare centrifugum
L25.5	Nnbez Kontaktdermatitis d Pflanz, ausg Nahrungsm	L53.2	Erythema marginatum
L25.8	Nnbez Kontaktdermatitis d sonst Agenzien	L53.3	Sonstiges figuriertes chronisches Erythem
L25.9	Nnbez Kontaktdermatitis, nnbez Ursache	L53.8	Sonstige nbez erythematöse KH
L26	Exfoliative Dermatitis	L53.9	Erythematöse KH, nnbez
L27.0	Generalisierte Hauteruption d Drogen od AM	L55.0	Dermatitis solaris acuta 1. Grad
L27.1	Lokalisierte Hauteruption d Drogen od AM	L55.1	Dermatitis solaris acuta 2. Grad
L27.2	Dermatitis d aufgenommene Nahrungsmittel	L55.2	Dermatitis solaris acuta 3. Grad
L27.8	Dermatitis d so oral/enteral/parenteral aufg Substanzen	L55.8	Sonstige Dermatitis solaris acuta
L27.9	Dermatitis d nnbez oral/enteral/parenteral aufg Substanz	L55.9	Dermatitis solaris acuta, nnbez
L28.0	Lichen simplex chronicus [Vidal]	L56.0	Phototoxische Reaktion auf Arzneimittel
L28.1	Prurigo nodularis	L56.1	Photoallergische Reaktion auf Arzneimittel
L28.2	Sonstige Prurigo	L56.2	Phototoxische Kontaktdermatitis
L29.0	Pruritus ani	L56.3	Urticaria solaris
L29.8	Sonstiger Pruritus	L56.4	Polymorphe Lichtdermatose
L29.9	Pruritus, nnbez	L56.8	Sonst nbez akute Hautveränderungen d UV-Strahlen
L30.0	Nummuläres Ekzem	L56.9	Akute Hautveränderung d Ultraviolettstrahlen, nnbez
L30.1	Dyshidrosis [Pompholyx]	L57.0	Aktinische Keratose
L30.2	Autosensibilisierung Haut [Id-Reaktion]	L57.1	Aktinisches Retikuloid
L30.3	Ekzematoide Dermatitis	L57.2	Cutis rhomboidalis nuchae
L30.4	Intertriginöses Ekzem	L57.3	Poikiloderma reticularis [Civatte]
L30.5	Pityriasis alba faciei	L57.4	Cutis laxa senilis
L30.8	Sonstige nbez Dermatitis	L57.5	Strahlengranulom
L30.9	Dermatitis, nnbez	L57.8	So Hautveränd d chron Exp ggü nichtionis Strahlg
L40.0	Psoriasis vulgaris	L57.9	Hautveränd chron Exp ggü nichtionis Strahlg, nnbez
L40.1	Generalisierte Psoriasis pustulosa	L58.0	Akute Radiodermatitis
L40.2	Akrodermatitis continua suppurativa [Hallopeau]	L58.1	Chronische Radiodermatitis
L40.3	Psoriasis pustulosa palmoplantaris	L58.9	Radiodermatitis, nnbez
L40.4	Psoriasis guttata	L59.0	Erythema ab igne
L40.8	Sonstige Psoriasis	L59.8	Sonst nbez KH Haut u Unterhaut d Strahleneinwirk

L59.9	KH Haut u Unterhaut d Strahleneinwirkung, nnbez	L75.2	Apokrine Miliaria
L60.0	Unguis incarnatus	L75.8	Sonst KH apokrine Schweißdrüsen
L60.1	Onycholysis	L75.9	KH apokrine Schweißdrüsen, nnbez
L60.2	Onychogryposis [Onychogryphosis]	L80	Vitiligo
L60.3	Nageldystrophie	L81.0	Postinflammatorische Hyperpigmentierung
L60.4	Beau-Reil-Querfurchen	L81.1	Chloasma [Melasma]
L60.5	Yellow-nail-Syndrom [Syndrom gelbe Nägel]	L81.2	Epheliden
L60.8	Sonstige KH Nägel	L81.3	Café-au-lait-Flecken
L60.9	KH Nägel, nnbez	L81.4	Sonstige Melanin-Hyperpigmentierung
L63.0	Alopecia (cranialis) totalis	L81.5	Leukoderm, aonkl
L63.1	Alopecia universalis	L81.6	Sonstige Stör d verminderte Melaninbildung
L63.2	Ophiasis	L81.7	Pigmentpurpura
L63.8	Sonstige Alopecia areata	L81.8	Sonstige nbez Störungen Hautpigmentierung
L63.9	Alopecia areata, nnbez	L81.9	Störung Hautpigmentierung, nnbez
L64.0	Arzneimittelinduzierte Alopecia androgenetica	L82	Seborrhoische Keratose
L64.8	Sonstige Alopecia androgenetica	L83	Acanthosis nigricans
L64.9	Alopecia androgenetica, nnbez	L84	Hühneraugen u Horn- (Haut-) Schwielen
L65.0	Telogeneffluvium	L85.0	Erworbene Ichthyosis
L65.1	Anageneffluvium	L85.1	Erworb Keratosis palmopl [Erworb Kerat palmopl]
L65.2	Alopecia mucinosa [Pinkus]	L85.2	Keratosis punctata (palmoplantar)
L65.8	Sonstiger nbez Haarausfall oh Narbenbildung	L85.3	Xerosis cutis
L65.9	Haarausfall oh Narbenbildung, nnbez	L85.8	Sonstige nbez Epidermisverdickungen
L66.0	Pseudopelade Brocq	L85.9	Epidermisverdickung, nnbez
L66.1	Lichen planopilaris	L87.0	Hyperkerat follicular et parafollicular cut penetr [K]
L66.2	Folliculitis decalvans	L87.2	Elastosis perforans serpiginosa
L66.3	Folliculitis et Perifolliculit cap absced et suffod [H]	L87.8	Sonstige Stör transepidermale Elimination
L66.4	Atrophoderma vermiculata	L87.9	Störung transepidermale Elimination, nnbez
L66.8	Sonstige narbige Alopezie	L88	Pyoderma gangraenosum
L66.9	Narbige Alopezie, nnbez	L90.0	Lichen sclerosus et atrophicus
L67.0	Trichorrhexis nodosa	L90.1	Anetodermie, Typ Schweninger-Buzzi
L67.1	Veränderungen Haarfarbe	L90.2	Anetodermie, Typ Jadassohn-Pellizzari
L67.8	Sonst Anomalien Haarfarbe u Haarschaft	L90.3	Atrophoderma idiopathica, Typ Pasini-Pierini
L67.9	Anomalie Haarfarbe u Haarschaft, nnbez	L90.4	Akrodermatitis chronica atrophicans
L68.0	Hirsutismus	L90.5	Narben u Fibrosen Haut
L68.1	Hypertrichosis lanuginosa acquisita	L90.6	Striae cutis atrophicae
L68.2	Lokalisierte Hypertrichose	L90.8	Sonstige atrophische HautKH
L68.3	Polytrichie	L90.9	Atrophische HautKH, nnbez
L68.8	Sonstige Hypertrichose	L91.0	Hypertrophe Narbe
L68.9	Hypertrichose, nnbez	L91.8	Sonstige hypertrophe HautKH
L70.0	Acne vulgaris	L91.9	Hypertrophe HautKH, nnbez
L70.1	Acne conglobata	L92.0	Granuloma anulare
L70.2	Acne varioliformis	L92.1	Nekrobiosis lipoidica, aonkl
L70.3	Acne tropica	L92.2	Granuloma faciale [Granul eosinophilicum faciei]
L70.4	Acne infantum	L92.3	Fremdkörpergranulom Haut u Unterhaut
L70.5	Acne excoriée des jeunes filles	L92.8	Sonst granulomatöse KH Haut u Unterhaut
L70.8	Sonstige Akne	L92.9	Granulomatöse KH Haut u Unterhaut, nnbez
L70.9	Akne, nnbez	L93.0	Diskoider Lupus erythematodes
L71.0	Periorale Dermatitis	L93.1	Subakuter Lupus erythematodes cutaneus
L71.1	Rhinophym	L93.2	Sonstiger lokalisierter Lupus erythematodes
L71.8	Sonstige Rosazea	L94.0	Sclerodermia circumscripta [Morphaea]
L71.9	Rosazea, nnbez	L94.1	Lineare oder bandförmige Sklerodermie
L72.0	Epidermalzyste	L94.2	Calcinosis cutis
L72.1	Trichilemmalzyste	L94.3	Sklerodaktylie
L72.2	Steatocystoma multiplex	L94.5	Poikiloderma atrophicans vascularis [Jacobi]
L72.8	Sonst follikuläre Zysten Haut u Unterhaut	L94.8	Sonstige nbez lokalisierte KH Bindegewebe
L72.9	Follikuläre Zyste Haut u Unterhaut, nnbez	L94.9	Lokalisierte KH Bindegewebe, nnbez
L73.0	Aknekeloid [Folliculitis sclerotisans nucae]	L95.0	Livedo-Vaskulitis
L73.1	Pseudofolliculitis barbae	L95.1	Erythema elevatum et diutinum
L73.2	Hidradenitis suppurativa	L95.8	Sonstige Vaskulitis, die auf die Haut begrenzt ist
L73.8	Sonstige nbez KH Haarfollikel	L95.9	Vaskulitis, die auf die Haut begrenzt ist, nnbez
L73.9	KH Haarfollikel, nnbez	L98.1	Dermatitis factitia
L74.0	Miliaria rubra	L98.2	Akute febrile neutrophile Dermatose [Sweet-Synd]
L74.1	Miliaria crystallina	L98.5	Muzinose Haut
L74.2	Miliaria profunda	L98.6	Sonst infiltrative KH Haut u Unterhaut
L74.3	Miliaria, nnbez	L98.8	Sonstige nbez KH Haut u Unterhaut
L74.4	Anhidrosis	L98.9	KH Haut u Unterhaut, nnbez
L74.8	Sonst KH ekkrine Schweißdrüsen	M35.6	Rezidiv Pannikulitis [Pfeifer-Weber-Christian-KH]
L74.9	KH ekkrine Schweißdrüsen, nnbez	M54.00	Pannikulitis Nacken-/Rückenregion, mehrere Lok WS
L75.0	Bromhidrosis	M54.01	Pannikulitis Nacken-/Rückenregion, Okz-Atl-Axialbereich
L75.1	Chromhidrosis	M54.02	Pannikulitis Nacken-/Rückenregion, Zervikalbereich

M79.30	Pannikulitis, nnbez, mehrere Lokalisationen	S00.03	Insektenbiß/-stich (ungiftig) behaarte Kopfhaut
M79.31	Pannikulitis, nnbez, Schulterregion	S00.32	Blasenbildung (nichtthermisch) Nase
M79.32	Pannikulitis, nnbez, Oberarm	S00.33	Insektenbiß/-stich (ungiftig) Nase
M79.33	Pannikulitis, nnbez, Unterarm	S00.42	Oberflächl Verletz Ohr, Blasenbildung (nichtthermisch)
M79.34	Pannikulitis, nnbez, Hand	S00.43	Oberflächl Verletz Ohr, Insektenbiß/-stich (ungiftig)
M79.35	Pannikulitis, nnbez, Beckenregion/Oberschenkel	S00.52	Oberfl Verletz Lippe Mundhöhle, Blasenbild (nichttherm)
M79.36	Pannikulitis, nnbez, Unterschenkel	S00.53	Oberfl Verletz Lippe Mundhöhle, InsektBiß/-Stich (ungiftig)
M79.37	Pannikulitis, nnbez, Knöchel/Fuß	S00.82	Oberfl Verletz so Teile Kopf, Blasenbildung (nichttherm)
M79.38	Pannikulitis, nnbez, sonstige Lokalisation	S00.83	Oberfl Verletz so Teile Kopf, Insektenbiß/-stich (ungiftig)
M79.39	Pannikulitis, nnbez, nnbez Lokalisationen	S00.92	Oberfl Verletz Kopf, Teil nnbez, Blasenbildung (nichttherm)
N80.6	Endometriose in Hautnarbe	S00.93	Oberfl Verletz Kopf, Teil nnbez, Insektenbiß/-stich (ungiftig)
P83.1	Erythema toxicum neonatorum	S10.12	Sonst u nnbez oberfl Verletz Rachen: Blasenb (nichttherm)
P83.6	Umbilikal Polyp b Neugeborenen	S10.13	So u nnbez oberfl Verletz Rach: Insektenbiß/-stich (ungiftig)
P83.8	So nbez KH-Zustände Haut, für Feten/Neugeb spezifisch	S10.82	Oberfl Verletz so Teile Hals: Blasenbildung (nichttherm)
P83.9	KH-Zustand Haut, für Feten/Neugeb spezifisch, nnbez	S10.83	Oberfl Verletz so Teile Hals: Insektenbiß/-stich (ungiftig)
Q18.3	Flügefell Hals	S10.92	Oberfl Verletz Hals, Teil nnbez: Blasenbildung (nichttherm)
Q18.9	Angeborene Fehlbildung Gesicht u Hals, nnbez	S10.93	Oberfl Verletz Hals, Teil nnbez: InsektBiß/-stich (ungiftig)
Q80.0	Ichthyosis vulgaris	S20.12	So u nnbez oberfl Verletz Mamma [BDrü]: Blasenb (n therm)
Q80.1	X-chromosomal-rezessive Ichthyosis	S20.13	So u nnbez oberfl Verl Mamma [BrDrü]: InsBiß/-stich(ungift)
Q80.2	Lamelläre Ichthyosis	S20.32	So oberfl Verletz vordere Thoraxwand, Blasenbild (n therm)
Q80.3	Bullöse kongenitale ichthyosiforme Erythrodermie	S20.33	So oberfl Verletz vord Thoraxwand, InsektBiß/-stich (ungift)
Q80.4	Ichthyosis congenita gravis [Harlekinfetus]	S20.42	So oberfl Verletz hint Thoraxwand, Blasenbild (nichttherm)
Q80.8	Sonstige Ichthyosis congenita	S20.43	So oberfl Verletz hint Thoraxwand, InsektBiß/-Stich (ungift)
Q80.9	Ichthyosis congenita, nnbez	S20.82	Oberfl Verletz so u nnbez Teile Thorax, Blasenbild (nichttherm)
Q81.0	Epidermolysis bullosa simplex	S20.83	Oberfl Verletz so u nnbez Teile Thorax, InsektBiß/-Stich (ungift)
Q81.1	Epidermolysis bullosa atrophicans gravis	S30.82	Blasenbild (nichttherm) Abdomen LumbosakrGeg Becken
Q81.2	Epidermolysis bullosa dystrophica	S30.83	InsektBiß/-Stich (ungift) Abdomen LumbosakrGeg Becken
Q81.8	Sonstige Epidermolysis bullosa	S30.92	Blasenbild (n therm) Abd LumbosakrGeg Becken, Teil nnbez
Q81.9	Epidermolysis bullosa, nnbez	S30.93	Insektenbiß/-stich (ungift) Abd LumbosGeg Beck, Teil nnbez
Q82.0	Hereditäres Lymphödem	S40.82	So oberfl Verletz Schulter u OA, Blasenbild (nichttherm)
Q82.1	Xeroderma pigmentosum	S40.83	So oberfl Verletz Schulter u OA, InsektBiß/-stich (ungiftig)
Q82.2	Mastozytose (angeboren)	S50.82	So oberfl Verletz Unterarm, Blasenbildung (nichttherm)
Q82.3	Incontinentia pigmenti	S50.83	So oberfl Verletz Unterarm, Insektenbiß/-stich (ungiftig)
Q82.4	Ektodermale Dysplasie (anhidrotisch)	S60.82	So oberfl Verletz Handgelenk Hand, Blasenbild (nichttherm)
Q82.5	Angeborener nichtneoplastischer Nävus	S60.83	So oberfl Verletz Handgel Hand, InsektBiß/-Stich (ungiftig)
Q82.8	Sonstige nbez angeborene Fehlbildungen Haut	S70.82	So oberfl Verletz Hüfte u OS, Blasenbild (nichttherm)
Q82.9	Angeborene Fehlbildung Haut, nnbez	S70.83	So oberfl Verletz Hüfte u OS, Insektenbiß/-stich (ungiftig)
Q84.0	Angeborene Alopezie	S80.82	So oberfl Verletz Unterschenkel, Blasenbild (nichttherm)
Q84.1	Angeborene morphologische Störungen Haare, aonk	S80.83	So oberfl Verletz Unterschenkel, InsektBiß/-Stich (ungiftig)
Q84.2	Sonstige angeborene Fehlbildungen Haare	S90.82	So oberfl Verletz Knöchelreg Fuß, Blasenbild (nichttherm)
Q84.3	Anonychie	S90.83	So oberfl Verletz Knöchelreg Fuß, InsektBiß/-Stich (ungift)
Q84.4	Angeborene Leukonychie	T09.02	Oberfl Verletz Rumpf, Höhe nnbez, Blasenbild (nichttherm)
Q84.5	Vergrößerte u hypertrophierte Nägel (angeboren)	T09.03	Oberfl Verletz Rumpf, Höhe nnbez, Insektenbiß/-stich (ungift)
Q84.6	Sonstige angeborene Fehlbildungen Nägel	T11.02	Oberfl Verletz ob Extr, Höhe nnbez, Blasenbild (nichttherm)
Q84.8	Sonst nbez angeborene Fehlbildungen Integument	T11.03	Insektenbiß/-stich (ungiftig) obere Extremität, Höhe nnbez
Q84.9	Angeborene Fehlbildung Integument, nnbez	T13.02	Blasenbildung (nichttherm) untere Extremität, Höhe nnbez
R21	Hautausschlag u sonst unspezifische Hauteruptionen	T13.03	Insektenbiß/-stich (ungiftig) untere Extremität, Höhe nnbez
R22.0	Lok Schwell/Raumford/Knoten Haut/Unterhaut Kopf	T14.02	Oberfl Verletz an nnbez Körperregion, Blasenbild (nichttherm)
R22.1	Lok Schwell/Raumford/Knoten Haut/Unterhaut Hals	T14.03	Oberfl Verletz an nnbez Körperreg, Insektenbiß/-stich (ungift)
R22.2	Lok Schwell/Raumford/Knoten Haut/Unterhaut Rumpf	Z41.1	Plastische Chirurgie aus kosmetischen Gründen
R22.3	Lok Schwell/Raumford/Knoten Haut/Unterhaut ob Extrem	Z42.0	Nachbehand unter Anwend plast Chirurgie Kopf od Hals
R22.4	Lok Schwell/Raumford/Knoten Haut/Unterhaut unt Extrem	Z42.1	Nachbeh unter Anwend plast Chirurgie Mamma [Brustdr]
R22.7	Lok Schwell/Raumford/Knoten Haut/Unterhaut mehr Lok	Z42.2	Nachbeh unter Anwend plast Chirurgie an and Teilen Rumpf
R22.9	Lok Schwell/Raumford/Knoten Haut/Unterhaut nnbez	Z42.3	Nachbeh unter Anwend plast Chirurgie obere Extremität
R23.4	Veränderungen Hautrelief	Z42.4	Nachbeh unter Anwend plast Chirurgie untere Extremität
R23.8	So u nnbez Hautveränderungen	Z42.8	Nachbeh unter Anwend plast Chirurgie an so Körperteilen
R61.0	Hyperhidrose, umschrieben	Z42.9	Nachbeh unter Anwend plastischer Chirurgie, nnbez
R61.1	Hyperhidrose, generalisiert	Z52.1	Hautspender
R61.9	Hyperhidrose, nnbez	Z94.5	Zustand nach Hauttransplantation
S00.02	Blasenbildung (nichtthermisch) behaarte Kopfhaut		

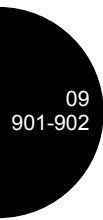

ADRGs 901, 902

OR-Prozeduren ohne Bezug

DRGs 901A, 901B, 901C, 901D, 902Z

OR-Prozeduren ohne Bezug

MDC 10

Endokrine, Ernährungs- und
Stoffwechselkrankheiten

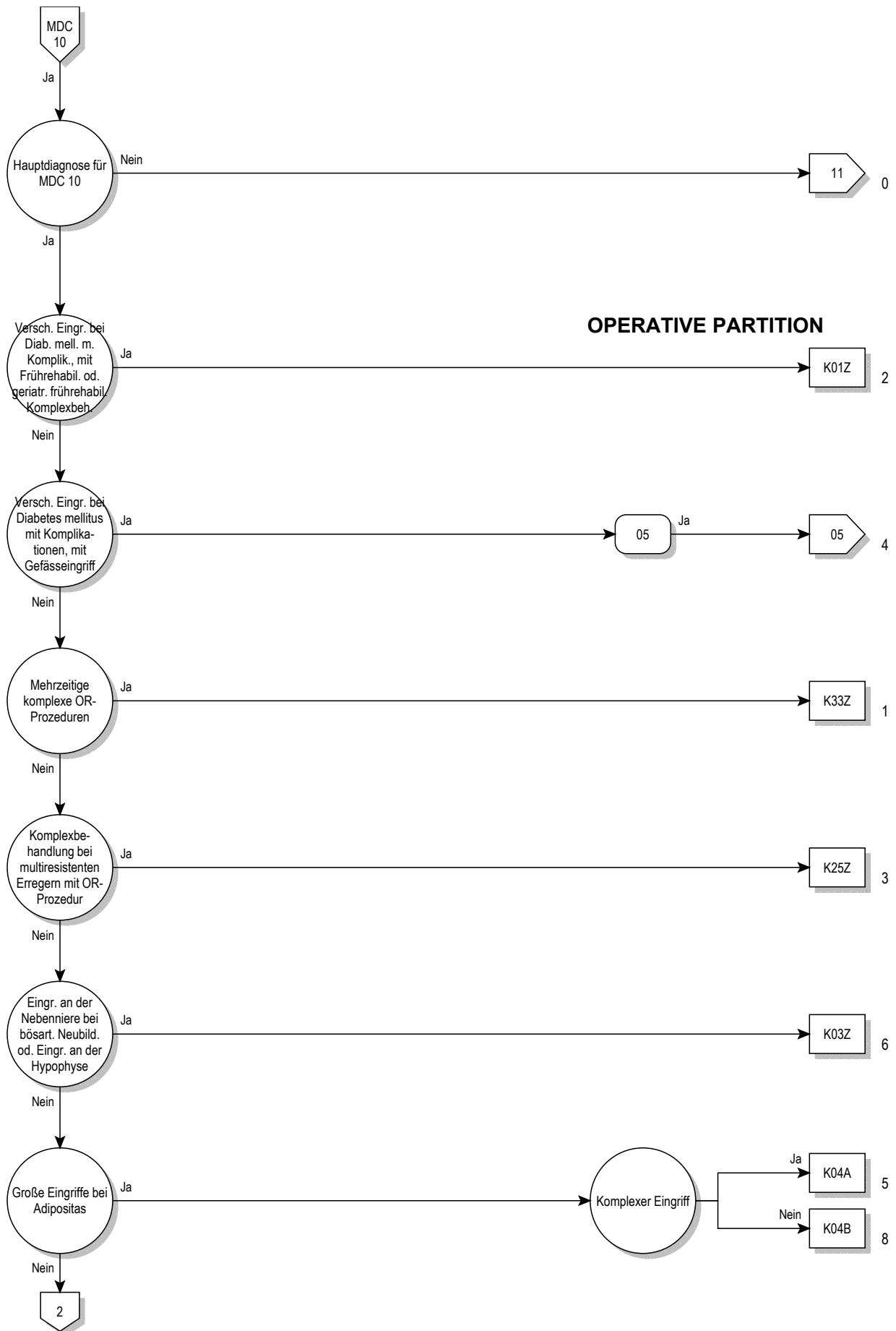

10

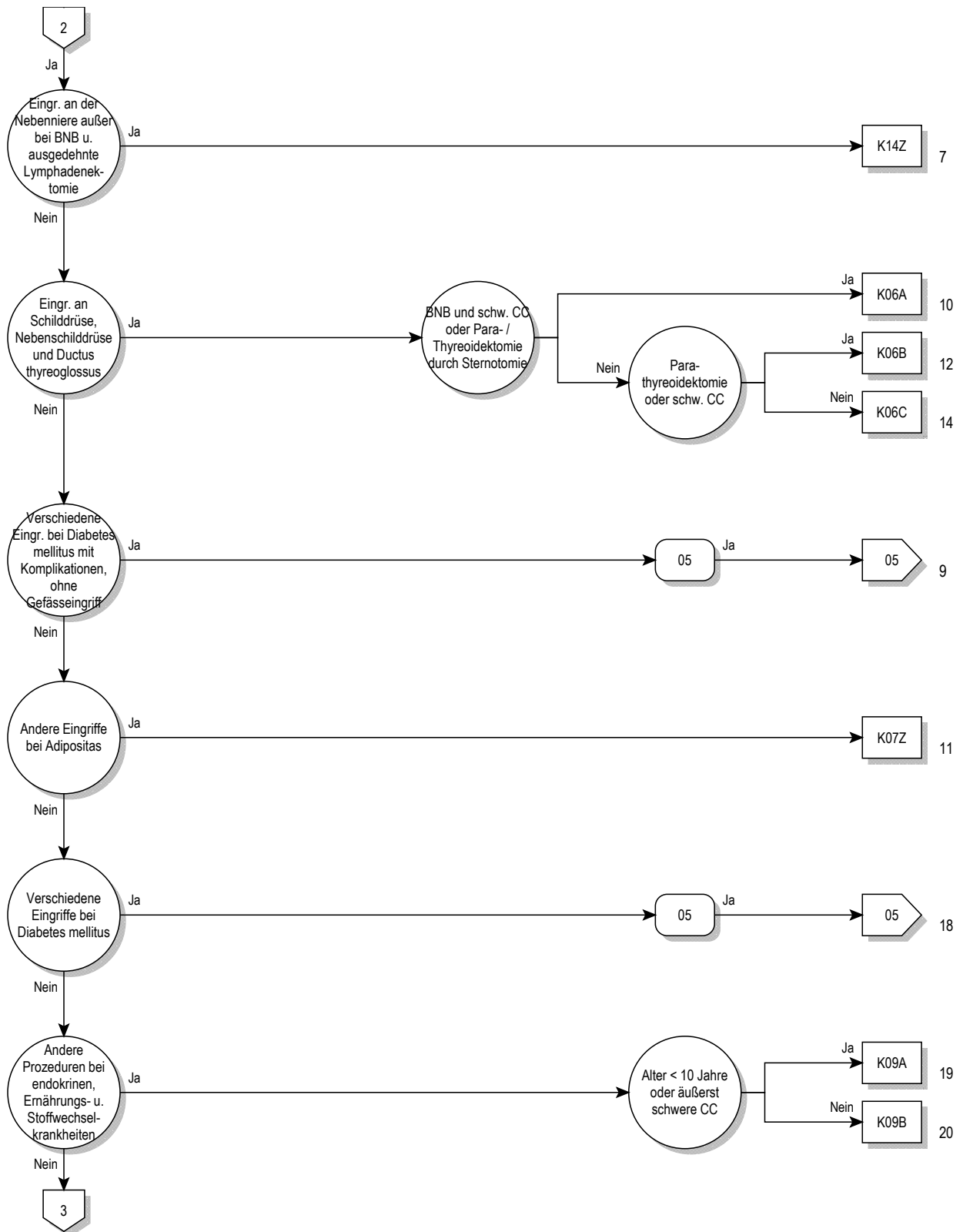

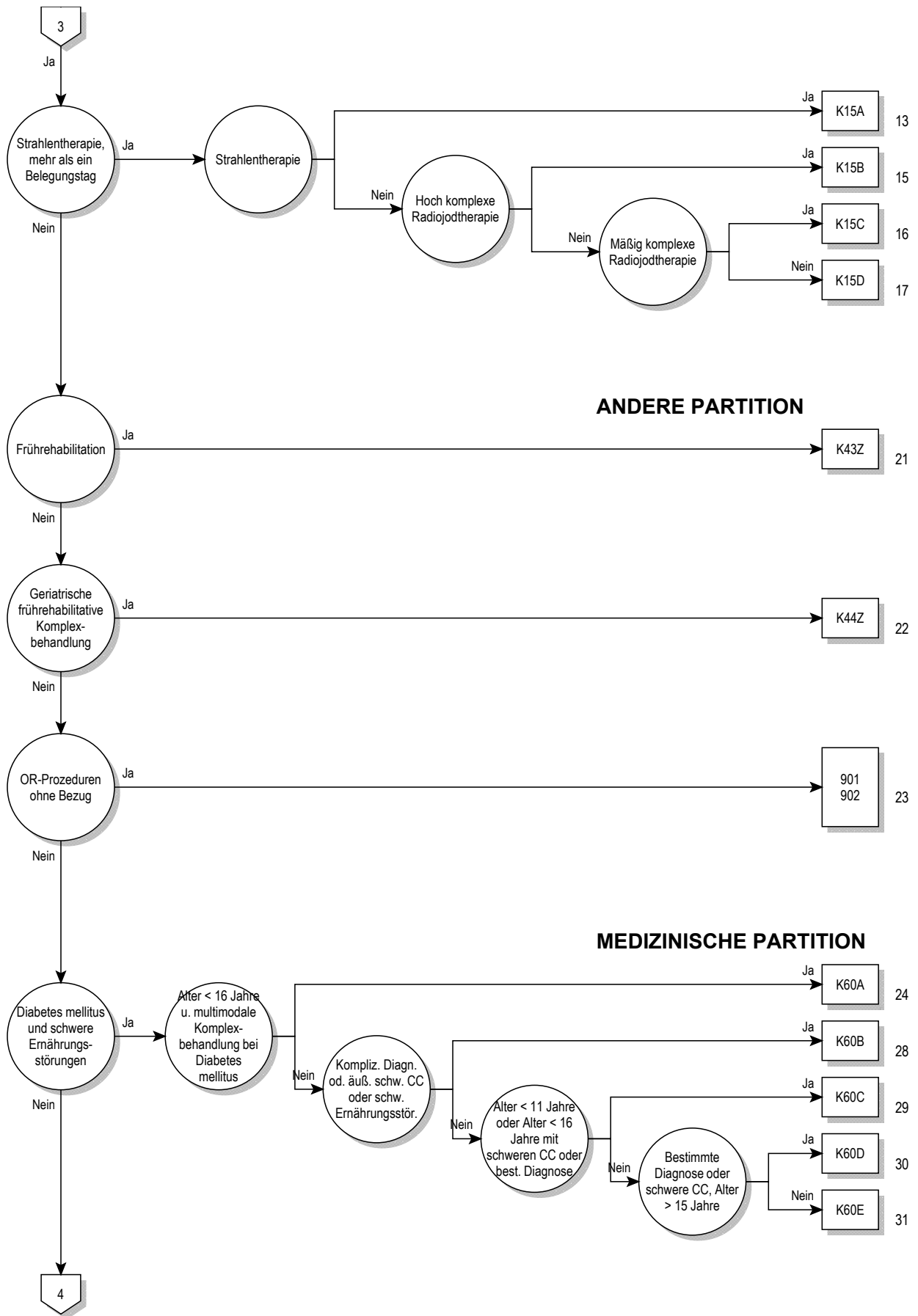

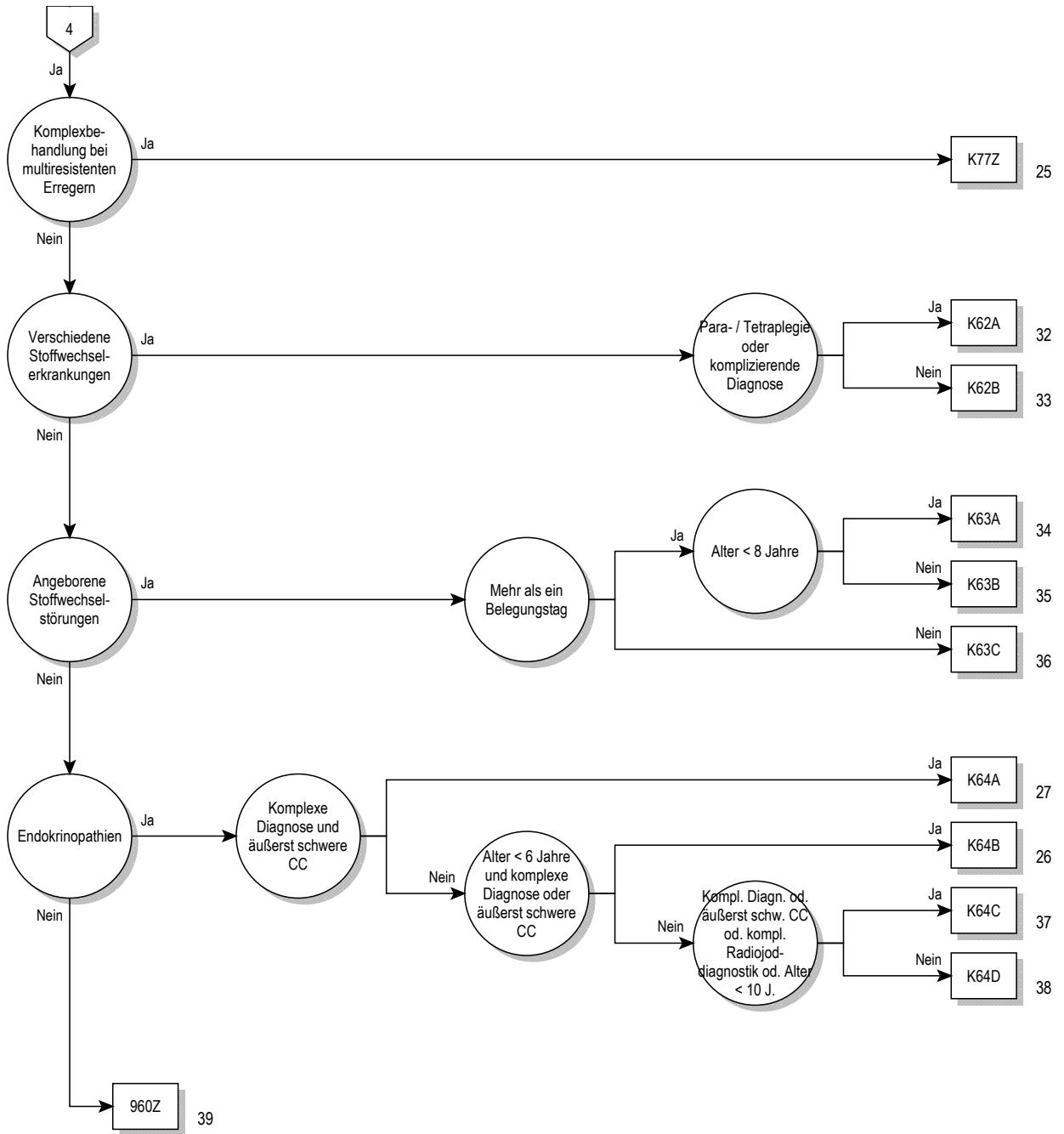

10

Entscheidungslogik MDC 10

Hauptdiagnose in Tabelle MDC10-0

Hauptdiagnose für MDC 10 (MDC10-0)

A18.7	Tuberkulose der Nebennieren	E06.3	Autoimmunthyreoiditis
C73	Bösartige Neubildung der Schilddrüse	E06.4	Arzneimittelinduzierte Thyreoiditis
C74.0	Bösartige Neubildung: Nebennierenrinde	E06.5	Sonstige chronische Thyreoiditis
C74.1	Bösartige Neubildung: Nebennierenmark	E06.9	Thyreoiditis, nnbez
C74.9	Bösartige Neubildung: Nebenniere, nicht näher bezeichnet	E07.0	Hypersekretion von Kalzitinin
C75.0	Bösartige Neubildung: Nebenschilddrüse	E07.1	Dyshormogene Struma
C75.1	Bösartige Neubildung: Hypophyse	E07.8	Sonstige nbez KH Schilddrüse
C75.8	BNB: Beteiligung mehrerer endokriner Drüsen, nnbez	E07.9	KH Schilddrüse, nnbez
C75.9	Bösartige Neubildung: Endokrine Drüse, nnbez	E10.01	Prim insabh DM [T-1-Diab] m Koma, entgl bez
C79.7	Sekundäre bösartige Neubildung der Nebenniere	E10.11	Prim insabh DM [T-1-Diab] m Ketoazidose, entgl bez
D13.7	Gutartige Neubildung endokriner Drüsenanteil Pankreas	E10.60	Prim insabh DM [T-1-Diab] m sonst nbez Kompl, n entgl b
D34	Gutartige Neubildung Schilddrüse	E10.61	Prim insabh DM [T-1-Diab] m sonst nbez Kompl, entgl b
D35.0	Gutartige Neubildung Nebenniere	E10.72	Pr insabh DM [T-1-Diab] m mult, so mult Kompl, n entgl bez
D35.1	Gutartige Neubildung Nebenschilddrüse	E10.73	Pr insabh DM [T-1-Diab] m mult, so mult Kompl, entgl bez
D35.2	Gutartige Neubildung Hypophyse	E10.74	Pr insabh DM [T-1-Diab] m mult Kpl, m dia Fußsyn, n entgl bez
D35.7	Gutart Neubildung sonst nbez endokrine Drüsen	E10.75	Pr insabh DM [T-1-Diab] m mult Kpl, m dia Fußsyn, entgl bez
D35.8	Gutart Neubildung Beteiligung mehr endokriner Drüsen	E10.80	Prim insabh DM [T-1-Diab] m nnbez Kompl, n entgl bez
D35.9	Gutartige Neubildung endokrine Drüse, nnbez	E10.81	Prim insabh DM [T-1-Diab] m nnbez Kompl, entgl bez
D44.0	NB unsich/unbek Verhalt Schilddrüse	E10.90	Prim insabh DM [T-1-Diab] oh Kompl, n entgl bez
D44.1	NB unsich/unbek Verhalt Nebenniere	E10.91	Prim insabh DM [T-1-Diab] oh Kompl, entgl bez
D44.2	NB unsich/unbek Verhalt Nebenschilddrüse	E11.01	N prim insabh DM [T-2-Diab] m Koma, entgl bez
D44.3	NB unsich/unbek Verhalt Hypophyse	E11.11	N prim insabh DM [T-2-Diab] m Ketoazidose, entgl bez
D44.8	NB unsich/unbek Verhalt mehr endokriner Drüsen	E11.60	N prim insabh DM [T-2-Diab] m sonst nbez Kompl, n entgl bez
D44.9	NB unsich/unbek Verhalt Endokrine Drüsen, nnbez	E11.61	N prim insabh DM [T-2-Diab] m sonst nbez Kompl, entgl bez
D76.00	Multifokale Langerhans-Zell-Histiozytose	E11.72	N pr insabh DM [T-2-Diab] m mult, so mult Kompl, n entgl bez
D76.01	Unifokale Langerhans-Zell-Histiozytose	E11.73	N pr insabh DM [T-2-Diab] m mult, so mult Kompl, entgl bez
D76.08	Sonst u nnbez Langerhans-Zell-Histiozytose, aonkl	E11.74	N pr insabh DM [T-2-Diab] m mult Kpl, m dia Fußsyn, n entgl bez
D76.1	Hämophagozytäre Lymphohistiozytose	E11.75	N pr insabh DM [T-2-Diab] m mult Kpl, m dia Fußsyn, entgl bez
D76.2	Hämophagozytäres Syndrom bei Infektionen	E11.80	N prim insabh DM [T-2-Diab] m nnbez Kompl, n entgl bez
D76.3	Sonstige Histiozytose-Syndrome	E11.81	N prim insabh DM [T-2-Diab] m nnbez Kompl, entgl bez
D81.3	Adenosinaminase[ADA]-Mangel	E11.90	N prim insabh DM [T-2-Diab] oh Kompl, n entgl bez
D81.5	Purinukleosid-Phosphorylase[PNP]-Mangel	E11.91	N prim insabh DM [T-2-Diab] oh Kompl, entgl bez
E00.0	Angeb. Jodmangelsyndrom, neurologischer Typ	E12.01	DM iVm Fehl-/Mangelernähr m Koma, entgl bez
E00.1	Angeb. Jodmangelsyndrom, myxödematöser Typ	E12.11	DM iVm Fehl-/Mangelernähr m Ketoazidose, entgl bez
E00.2	Angeborenes Jodmangelsyndrom, gemischter Typ	E12.60	DM iVm Fehl-/Mangelernähr m sonst nbez Kompl, n entgl bez
E00.9	Angeborenes Jodmangelsyndrom, nnbez	E12.61	DM iVm Fehl-/Mangelernähr m sonst nbez Kompl, entgl bez
E01.0	Jodmangelbedingte diffuse Struma (endemisch)	E12.72	DM iVm Fehl-/Mangelernähr m mult, m so mult Kpl, n entgl bez
E01.1	Jodmangelbed mehrknotige Struma (endem)	E12.73	DM iVm Fehl-/Mangelernähr m mult, m so mult Kompl, entgl bez
E01.2	Jodmangelbedingte Struma (endemisch), nnbez	E12.74	DM iVm Fehl-/Mangelernähr m mult, m dia Fußsyn, n entgl bez
E01.8	Sonst jodmangelbed SchilddrüsenKH u verwandte Zustände	E12.75	DM iVm Fehl-/Mangelernähr m mult, m dia Fußsyn, entgl bez
E02	Subklinische Jodmangel-Hypothyreose	E12.80	DM iVm Fehl-/Mangelernähr m nnbez Kompl, n entgl bez
E03.0	Angeborene Hypothyreose m diffuser Struma	E12.81	DM iVm Fehl-/Mangelernähr m nnbez Kompl, entgl bez
E03.1	Angeborene Hypothyreose oh Struma	E12.90	DM iVm Fehl-/Mangelernähr oh Kompl, n entgl bez
E03.2	Hypothyreose d AM od and exogene Substanzen	E12.91	DM iVm Fehl-/Mangelernähr oh Kompl, entgl bez
E03.3	Postinfektiöse Hypothyreose	E13.01	Sonst nbez Diab mell m Koma, entgl bez
E03.4	Atrophie Schilddrüse (erworben)	E13.11	Sonst nbez Diab mell m Ketoazidose, entgl bez
E03.8	Sonstige nbez Hypothyreose	E13.60	Sonst nbez Diab mell m sonst nbez Kompl, n entgl bez
E03.9	Hypothyreose, nnbez	E13.61	Sonst nbez Diab mell m sonst nbez Kompl, entgl bez
E04.0	Nichttoxische diffuse Struma	E13.72	Sonst nbez DM m mult, m so mult Kompl, n entgl bez
E04.1	Nichttoxischer solitärer Schilddrüsenknoten	E13.73	Sonst nbez DM m mult, m so mult Kompl, entgl bez
E04.2	Nichttoxische mehrknotige Struma	E13.74	Sonst nbez DM m mult Kompl, m dia Fußsyn, n entgl bez
E04.8	Sonstige nbez nichttoxische Struma	E13.75	Sonst nbez DM m mult Kompl, m dia Fußsyn, entgl bez
E04.9	Nichttoxische Struma, nnbez	E13.80	Sonst nbez Diab mell m nnbez Kompl, n entgl bez
E05.0	Hyperthyreose m diffuser Struma	E13.81	Sonst nbez Diab mell m nnbez Kompl, entgl bez
E05.1	Hyperthyreose m tox solitär Schilddrüsenknoten	E13.90	Sonst nbez Diab mell oh Kompl, n entgl bez
E05.2	Hyperthyreose m toxischer mehrknotiger Struma	E13.91	Sonst nbez Diab mell oh Kompl, entgl bez
E05.3	Hyperthyreose d ektopisches SD-Gewebe	E14.01	Nnbez Diab mell m Koma, entgl bez
E05.4	Hyperthyreosis factitia	E14.11	Nnbez Diab mell m Ketoazidose, entgl bez
E05.5	Thyreotoxische Krise	E14.60	Nnbez Diab mell m sonst nbez Kompl, n entgl bez
E05.8	Sonstige Hyperthyreose	E14.61	Nnbez Diab mell m sonst nbez Kompl, entgl bez
E05.9	Hyperthyreose, nnbez	E14.72	Nnbez DM m mult Kompl, m so mult Kompl, n entgl bez
E06.0	Akute Thyreoiditis	E14.73	Nnbez DM m mult Kompl, m so mult Kompl, entgl bez
E06.1	Subakute Thyreoiditis	E14.74	Nnbez DM m mult Kompl, m dia Fußsyn, n entgl bez
E06.2	Chron Thyreoiditis m transitor Hyperthyreose	E14.75	Nnbez DM m mult Kompl, m dia Fußsyn, entgl bez

E14.80	Nnbez Diab mell m nnbez Komplik, n entgl bez	E34.1	Sonstige Hypersekretion intestinaler Hormone
E14.81	Nnbez Diab mell m nnbez Komplik, entgl bez	E34.2	Ektopische Hormonsekretion, aonkl
E14.90	Nnbez Diab mell oh Komplik, n entgl bez	E34.3	Kleinwuchs, aonkl
E14.91	Nnbez Diab mell oh Komplik, entgl bez	E34.50	Part Androgenres-Synd
E15	Hypoglykämisches Koma, nichtdiabetisch	E34.51	Kompl Androgenres-Synd
E16.0	Arzneimittelinduzierte Hypoglykämie oh Koma	E34.59	Androgenres-Synd, nnbez
E16.1	Sonstige Hypoglykämie	E34.8	Sonstige nbez endokrine Störungen
E16.2	Hypoglykämie, nnbez	E34.9	Endokrine Störung, nnbez
E16.3	Erhöhte Glukagonsekretion	E35.0	KH Schilddrüse b aokl KH
E16.8	Sonst nbez Störung innere Sekretion Pankreas	E35.1	KH Nebennieren b aokl KH
E16.9	Störung innere Sekretion Pankreas, nnbez	E35.8	KH sonst endokrine Drüsen b aokl KH
E20.0	Idiopathischer Hypoparathyreoidismus	E40	Kwashiorkor
E20.1	Pseudohypoparathyreoidismus	E41	Alimentärer Marasmus
E20.8	Sonstiger Hypoparathyreoidismus	E42	Kwashiorkor-Marasmus
E20.9	Hypoparathyreoidismus, nnbez	E43	Nnbez erhebliche Energie- u Eiweißmangelernährung
E21.0	Primärer Hyperparathyreoidismus	E44.0	Mäßige Energie- u Eiweißmangelernährung
E21.1	Sekundärer Hyperparathyreoidismus, aonkl	E44.1	Leichte Energie- u Eiweißmangelernährung
E21.2	Sonstiger Hyperparathyreoidismus	E45	EntwicklVerzög d Energie- u Eiweißmangelernährung
E21.3	Hyperparathyreoidismus, nnbez	E46	Nnbez Energie- u Eiweißmangelernährung
E21.4	Sonstige nbez KH Nebenschilddrüse	E50.8	Sonstige Manifestationen Vitamin-A-Mangel
E21.5	KH Nebenschilddrüse, nnbez	E50.9	Vitamin-A-Mangel, nnbez
E22.0	Akromegalie u hypophys Hochwuchs	E51.1	Beriberi
E22.1	Hyperprolaktinämie	E51.2	Wernicke-Enzephalopathie
E22.2	Syndrom inadäquate Sekretion von Adiuretin	E51.8	Sonstige Manifestationen Thiaminmangel
E22.8	Sonstige Überfunktion Hypophyse	E51.9	Thiaminmangel, nnbez
E22.9	Überfunktion Hypophyse, nnbez	E52	Niazinmangel [Pellagra]
E23.0	Hypopituitarismus	E53.0	Riboflavinmangel
E23.1	Arzneimittelinduzierter Hypopituitarismus	E53.1	Pyridoxinmangel
E23.2	Diabetes insipidus	E53.8	Mangel sonst nbez Vitamine Vit-B-Komplex
E23.3	Hypothalamische Dysfunktion, aonkl	E53.9	Vitamin-B-Mangel, nnbez
E23.6	Sonstige Störungen Hypophyse	E54	Askorbinsäuremangel
E23.7	Störung Hypophyse, nnbez	E55.9	Vitamin-D-Mangel, nnbez
E24.0	Hypophysäres Cushing-Syndrom	E56.0	Vitamin-E-Mangel
E24.1	Nelson-Tumor	E56.1	Vitamin-K-Mangel
E24.2	Arzneimittelinduziertes Cushing-Syndrom	E56.8	Mangel an sonstigen Vitaminen
E24.3	Ektopisches ACTH-Syndrom	E56.9	Vitaminmangel, nnbez
E24.4	Alkoholinduziertes Pseudo-Cushing-Syndrom	E58	Alimentärer Kalziummangel
E24.8	Sonstiges Cushing-Syndrom	E59	Alimentärer Selenmangel
E24.9	Cushing-Syndrom, nnbez	E60	Alimentärer Zinkmangel
E25.00	21-Hydroxyl-Mang [AGS Typ 3], klassisch Form	E61.0	Kupfermangel
E25.01	21-Hydroxyl-Mang [AGS Typ 3], Late-onset-Form	E61.1	Eisenmangel
E25.08	Sonst angeb adrenogenit Stör iVm Enzymmang	E61.2	Magnesiummangel
E25.09	Angeb adrenogenit Stör iVm Enzymmang, nnbez	E61.3	Manganmangel
E25.8	Sonstige adrenogenitale Störungen	E61.4	Chrommangel
E25.9	Adrenogenitale Störung, nnbez	E61.5	Molybdänmangel
E26.0	Primärer Hyperaldosteronismus	E61.6	Vanadiummangel
E26.1	Sekundärer Hyperaldosteronismus	E61.7	Mangel an mehreren Spurenelementen
E26.8	Sonstiger Hyperaldosteronismus	E61.8	Mangel sonstige nbez Spurenelementen
E26.9	Hyperaldosteronismus, nnbez	E61.9	Spurenelementmangel, nnbez
E27.0	Sonstige Nebennierenrindenüberfunktion	E63.0	Mangel an essentiellen Fettsäuren [EFA]
E27.1	Primäre Nebennierenrindeninsuffizienz	E63.1	Aliment Mangelzust infolge unausgew ZusammSetz Nahr
E27.2	Addison-Krise	E63.8	Sonstige nbez alimentäre Mangelzustände
E27.3	AM-induzierte Nebennierenrindeninsuffizienz	E63.9	Alimentärer Mangelzustand, nnbez
E27.4	So u nnbez Nebennierenrindeninsuffizienz	E64.0	Folgen Energie- u Eiweißmangelernährung
E27.5	Nebennierenmarküberfunktion	E64.1	Folgen Vitamin-A-Mangel
E27.8	Sonstige nbez KH Nebenniere	E64.2	Folgen Vitamin-C-Mangel
E27.9	KH Nebenniere, nnbez	E64.8	Folgen sonstiger alimentärer Mangelzustände
E29.0	Testikuläre Überfunktion	E64.9	Folgen nnbez alimentären Mangelzustandes
E29.1	Testikuläre Unterfunktion	E65	Lokalisierte Adipositas
E29.8	Sonstige testikuläre Dysfunktion	E66.00	Adipositas durch übermäß Kalorienzufuhr: BMI 30 bis < 35
E29.9	Testikuläre Dysfunktion, nnbez	E66.01	Adipositas durch übermäß Kalorienzufuhr: BMI 35 bis < 40
E30.0	Verzögerte Pubertät [Pubertas tarda]	E66.02	Adipositas durch übermäß Kalorienzufuhr: BMI 40 und mehr
E30.1	Vorzeitige Pubertät [Pubertas praecox]	E66.09	Adipositas durch übermäß Kalorienzufuhr: BMI nnbez
E30.8	Sonstige Pubertätsstörungen	E66.10	Arzneimittelinduzierte Adipositas: BMI 30 bis < 35
E30.9	Pubertätsstörung, nnbez	E66.11	Arzneimittelinduzierte Adipositas: BMI 35 bis < 40
E31.0	Autoimmune polyglanduläre Insuffizienz	E66.12	Arzneimittelinduzierte Adipositas: BMI 40 und mehr
E31.1	Polyglanduläre Überfunktion	E66.19	Arzneimittelinduzierte Adipositas: BMI nnbez
E31.8	Sonstige polyglanduläre Dysfunktion	E66.80	Sonstige Adipositas: BMI 30 bis unter 35
E31.9	Polyglanduläre Dysfunktion, nnbez	E66.81	Sonstige Adipositas: BMI 35 bis unter 40
E34.0	Karzinoid-Syndrom	E66.82	Sonstige Adipositas: BMI 40 und mehr

E66.89	Sonstige Adipositas: BMI nnbez	E83.4	Störungen des Magnesiumstoffwechsels
E66.90	Adipositas, nnbez: BMI 30 bis unter 35	E83.50	Kalziphylaxie
E66.91	Adipositas, nnbez: BMI 35 bis unter 40	E83.58	Sonstige Störungen des Kalziumstoffwechsels
E66.92	Adipositas, nnbez: BMI 40 und mehr	E83.59	Störungen des Kalziumstoffwechsels, nnbez
E66.99	Adipositas, nnbez: BMI nnbez	E83.8	Sonstige Störungen des Mineralstoffwechsels
E67.0	Hypervitaminose A	E83.9	Störung des Mineralstoffwechsels, nicht näher bezeichnet
E67.1	Hyperkarotinämie	E86	Volumenmangel
E67.2	Megavitamin-B6-Syndrom	E87.0	Hyperosmolalität u Hypernatriämie
E67.3	Hypervitaminose D	E87.1	Hypoosmolalität u Hyponatriämie
E67.8	Sonstige nbez Überernährung	E87.2	Azidose
E68	Folgen Überernährung	E87.3	Alkalose
E70.0	Klassische Phenylketonurie	E87.4	Gemischte Störung Säure-Basen-Gleichgewicht
E70.1	Sonstige Hyperphenylalaninämien	E87.5	Hyperkaliämie
E70.2	Störungen TyrosinSW	E87.6	Hypokaliämie
E70.3	Albinismus	E87.8	Sonst Störung Wasser-/Elektrolythaushalt, aonkl
E70.8	Sonstige Störungen SW aromatischer Aminosäuren	E88.0	Störungen Plasmaprotein-Stoffwechsel, aonkl
E70.9	Störung SW aromatischer Aminosäuren, nnbez	E88.1	Lipodystrophie, aonkl
E71.0	Ahornsirup- (Harn-) KH	E88.2	Lipomatose, aonkl
E71.1	Sonstige Störungen SW verzweigter Aminosäuren	E88.3	Tumorlyse-Syndrom
E71.2	Störung SW verzweigter Aminosäuren, nnbez	E88.8	Sonstige nbez Stoffwechselstörungen
E71.3	Störungen FettsäureSW	E88.9	Stoffwechselstörung, nnbez
E72.0	Störungen Aminosäuretransport	E89.0	Hypothyreose nach medizinischen Maßnahmen
E72.1	Störungen SW schwefelhaltiger Aminosäuren	E89.1	Hypoinsulinämie nach medizinischen Maßnahmen
E72.2	Störungen Harnstoffzyklus	E89.2	Hypoparathyreoidismus nach med Maßnahmen
E72.3	Störungen Lysin- u HydroxylysinSW	E89.3	Hypopituitarismus nach med Maßnahmen
E72.4	Störungen OrnithinSW	E89.5	Testikuläre Unterfunktion nach med Maßnahmen
E72.5	Störungen GlyzinSW	E89.6	NNR- (NNM-) Unterfunkt nach med Maßnahmen
E72.8	Sonstige nbez Störungen AminosäureSW	E89.8	Sonst endokr od SW-Stör nach med Maßnahmen
E72.9	Störung Aminosäurestoffwechsels, nnbez	E89.9	Endokrine od SW-Stör nach med Maßnahmen, nnbez
E74.0	Glykogenspeicherkrankheit [Glykogenose]	E90	Ernährungs- u SW-Störung b aonkl KH
E74.2	Störungen Galaktosestoffwechsel	P70.2	Diabetes mellitus b Neugeborenen
E74.4	Störungen PyruvatSW u Glukoneogenese	P70.3	Iatrogene Hypoglykämie b Neugeborenen
E74.8	Sonstige nbez Störungen KohlenhydratSW	P70.4	Sonstige Hypoglykämie b Neugeborenen
E74.9	Störung Kohlenhydratstoffwechsel, nnbez	P70.8	So transit Stör Kohlenhydrat-Stoffw Fetus/Neugeb
E75.3	Sphingolipidose, nnbez	P70.9	Transit Störung Kohlenhydrat-Stoffw Fetus/Neugeb, nnbez
E75.5	Sonstige Störungen Lipidspeicherung	P71.0	Kuhmilch-Hypokalzämie b Neugeborenen
E75.6	Störung Lipidspeicherung, nnbez	P71.1	Sonstige Hypokalzämie b Neugeborenen
E76.0	Mukopolysaccharidose, Typ I	P71.2	Hypomagnesiämie b Neugeborenen
E76.1	Mukopolysaccharidose, Typ II	P71.3	Tetanie b Neugeb, oh Kalzium- od Magnesiummangel
E76.2	Sonstige Mukopolysaccharidosen	P71.4	Transitorischer Hypoparathyreoidismus Neugeborenes
E76.3	Mukopolysaccharidose, nnbez	P71.8	So transit Störung Kalzium-/Magn-Stoffwechsel Neugeb
E76.8	Sonstige Störungen Glykosaminoglykan-SW	P71.9	Transit Störung Kalzium-/Magn-Stoffwechsel Neugeb, nnbez
E76.9	Störung Glykosaminoglykan-SW, nnbez	P72.0	Struma b Neugeborenen, aonkl
E77.0	Defekte posttranslational Modifikat lysosom Enzyme	P72.1	Transitorische Hyperthyreose b Neugeborenen
E77.1	Defekte b Glykoproteinabbau	P72.2	So transit Störung SchilddrFkt b Neugeborenen, aonkl
E77.8	Sonstige Störungen GlykoproteinSW	P72.8	Sonst nbez transitorische endokrine KH b Neugeborenen
E77.9	Störung Glykoproteinstoffwechsels, nnbez	P72.9	Transitorische endokrine KH Neugeborenes, nnbez
E78.0	Reine Hypercholesterinämie	P74.0	Metabolische Spätazidose b Neugeborenen
E78.1	Reine Hypertriglyzeridämie	P74.1	Dehydratation b Neugeborenen
E78.2	Gemischte Hyperlipidämie	P74.2	Störung des Natriumgleichgewichtes Neugeborenes
E78.3	Hyperchylomikronämie	P74.3	Störung des Kaliumgleichgewichtes Neugeborenes
E78.4	Sonstige Hyperlipidämien	P74.4	Sonst transit Stör Elektrolythaushalt Neugeborenes
E78.5	Hyperlipidämie, nnbez	P74.5	Transitorische Hypertyrosinämie b Neugeborenen
E78.6	Lipoproteinmangel	P74.8	Sonst transitorische SW-Stör b Neugeborenen
E78.8	Sonstige Störungen Lipoproteinstoffwechsel	P74.9	Transitorische SW-Stör b Neugeborenen, nnbez
E78.9	Störung Lipoproteinstoffwechsel, nnbez	P92.0	Erbrechen b Neugeborenen
E79.0	Hyperurikämie oh Zeichen entzündl Arthritis/toph Gicht	P92.1	Regurgitation u Rumination b Neugeborenen
E79.1	Lesch-Nyhan-Syndrom	P92.2	Trinkunlust b Neugeborenen
E79.8	Sonstige Störungen Purin- und PyrimidinSW	P92.3	Unterernährung b Neugeborenen
E79.9	Störung Purin- u PyrimidinSW, nnbez	P92.4	Überernährung b Neugeborenen
E80.0	Hereditäre erythropoetische Porphyrie	P92.5	Schwierigkeit b Neugeborenen b Brusternährung
E80.1	Porphyria cutanea tarda	P92.8	Sonst Ernährungsprobleme b Neugeborenen
E80.2	Sonstige Porphyrie	P92.9	Ernährungsproblem b Neugeborenen, nnbez
E80.3	Defekte von Katalase u Peroxidase	Q56.0	Hermaphroditismus, aonkl
E83.0	Störungen des Kupferstoffwechsels	Q56.1	Pseudohermaphroditismus masculinus, aonkl
E83.2	Störungen des Zinkstoffwechsels	Q56.2	Pseudohermaphroditismus femininus, aonkl
E83.30	Familiäre hypophosphatämische Rachitis	Q56.3	Pseudohermaphroditismus, nnbez
E83.31	Vitamin-D-abhängige Rachitis	Q56.4	Unbestimmtes Geschlecht, nnbez
E83.38	Sonstige Störungen Phosphorstoffwechsels und Phosphatase	Q89.1	Angeborene Fehlbildungen Nebenniere
E83.39	Störungen Phosphorstoffwechsels und Phosphatase, nnbez	Q89.2	Angebor Fehlbildungen sonst endokriner Drüsen

Q99.0	Chimäre 46,XX/46,XY	R63.5	Abnorme Gewichtszunahme
Q99.1	Hermaphroditismus verus mit Karyotyp 46,XX	R63.6	Ungenüg Aufn Nahr u Wasser infolg Vernachläss seiner selbst
R29.0	Tetanie	R63.8	Sonst Sympt Nahrungs-/Flüssigkeitsaufnahme
R62.0	Verzögertes Erreichen von Entwicklungsstufen	R73.0	Abnormer Glukosetoleranztest
R62.8	So Ausbleiben erwartete physiolog Entwicklung	R73.9	Hyperglykämie, nnbez
R62.9	Ausbleiben erwartete physiolog Entwicklung, nnbez	R81	Glukosurie
R63.0	Anorexie	R82.4	Azetonurie
R63.1	Polydipsie	R94.6	Abnorme Ergebnisse Schilddrüsen-Fktprüfungen
R63.2	Polyphagie	R94.7	Abnorme Ergebnisse so endokrine Funktionsprüfungen
R63.3	Ernährungsprobleme u unsachgemäße Ernährung	S11.1	Offene Wunde mit Beteiligung Schilddrüse
R63.4	Abnorme Gewichtsabnahme	S37.81	Verletzung Nebenniere

ADRG K01**Verschiedene Eingriffe bei Diabetes mellitus mit Komplikationen, mit Frührehabilitation oder geriatrischer frührehabitativer Komplexbehandlung**

Hauptdiagnose in Tabelle K01-1 und mindestens eine Prozedur in Tabelle K01-2 und (Geriatrische frührehabilitative Komplexbehandlung oder Frührehabilitation)

DRG K01Z**Verschiedene Eingriffe bei Diabetes mellitus mit Komplikationen, mit Frührehabilitation oder geriatrischer frührehabitativer Komplexbehandlung****Hauptdiagnose K01-1**

E10.60	Prim insabh DM [T-1-Diab] m sonst nbez Komplik, n entgl b	E12.73	DM iVm Fehl-/Mangernähr m mult, m so mult Kompl, entgl bez
E10.61	Prim insabh DM [T-1-Diab] m sonst nbez Komplik, entgl b	E12.74	DM iVm Fehl-/Mangernähr m mult, m dia Fußsyn, n entgl bez
E10.72	Pr insabh DM [T-1-Diab] m mult, so mult Kompl, n entgl bez	E12.75	DM iVm Fehl-/Mangernähr m mult, m dia Fußsyn, entgl bez
E10.73	Pr insabh DM [T-1-Diab] m mult, so mult Kompl, entgl bez	E13.60	Sonst nbez Diab mell m sonst nbez Komplik, n entgl bez
E10.74	Pr insabh DM [T-1-Diab] m mult Kpl, m dia Fußsyn, n entgl bez	E13.61	Sonst nbez Diab mell m sonst nbez Komplik, entgl bez
E10.75	Pr insabh DM [T-1-Diab] m mult Kpl, m dia Fußsyn, entgl bez	E13.72	Sonst nbez DM m mult, m so mult Kompl, n entgl bez
E11.60	N prim insabh DM [T-2-Diab] m sonst nbez Komplik, n entgl bez	E13.73	Sonst nbez DM m mult, m so mult Kompl, entgl bez
E11.61	N prim insabh DM [T-2-Diab] m sonst nbez Komplik, entgl bez	E13.74	Sonst nbez DM m mult Kompl, m dia Fußsyn, n entgl bez
E11.72	N pr insabh DM [T-2-Diab] m mult, so mult Kompl, n entgl bez	E13.75	Sonst nbez DM m mult Kompl, m dia Fußsyn, entgl bez
E11.73	N pr insabh DM [T-2-Diab] m mult, so mult Kompl, entgl bez	E14.60	Nnbez Diab mell m sonst nbez Komplik, n entgl bez
E11.74	N pr insabh DM [T-2-Diab] m mul Kpl, m dia Fußsyn, n entgl bez	E14.61	Nnbez Diab mell m sonst nbez Komplik, entgl bez
E11.75	N pr insabh DM [T-2-Diab] m mult Kpl, m dia Fußsyn, entgl bez	E14.72	Nnbez DM m mult Kompl, m so mult Kompl, n entgl bez
E12.60	DM iVm Fehl-/Manglernähr m sonst nbez Komplik, n entgl bez	E14.73	Nnbez DM m mult Kompl, m so mult Kompl, entgl bez
E12.61	DM iVm Fehl-/Manglernähr m sonst nbez Komplik, entgl bez	E14.74	Nnbez DM m mult Kompl, m dia Fußsyn, n entgl bez
E12.72	DM iVm Fehl-/Mangernähr m mult, m so mult Kpl, n entgl bez	E14.75	Nnbez DM m mult Kompl, m dia Fußsyn, entgl bez

Prozedur K01-2

34.03↔	Rethorakotomie	39.41↔	Stillung einer Blutung nach vaskulärem Eingriff
38.38.00↔	Resektion von Aa d unteren Extrem mit Anast, n.n.bez.	77.28.00↔	Keilosteotomie an Tarsalia und Metatarsalia, n.n.bez.
38.38.10↔	Resektion d A. fem m Anast (communis) (superficialis)	77.28.10↔	Keilosteotomie am Talus
38.38.11↔	Resektion der A. profunda femoris mit Anastomose	77.28.20↔	Keilosteotomie am Kalkaneus
38.38.12↔	Resektion der A. poplitea mit Anastomose	77.28.30↔	Keilosteotomie an sonstigen Tarsalia
38.38.99↔	Resektion von Aa d unteren Extrem mit Anast, sonstige	77.28.40↔	Keilosteotomie an Metatarsalia
38.48.00↔	Resektion von Aa d unteren Extrem mit Ers, n.n.bez.	77.28.99↔	Keilosteotomie an Tarsalia und Metatarsalia, sonstige
38.48.10↔	Resektion der A. femoralis mit Ersatz (communis) (superficialis)	77.29.40↔	Keilosteotomie an Phalangen des Fusses
38.48.11↔	Resektion der A. profunda femoris mit Ersatz	77.38.00↔	So Knochdurchtr an Tarsalia und Metatars, n.n.bez.
38.48.12↔	Resektion der A. poplitea mit Ersatz	77.38.10↔	(De-)Rotationsosteotomie an Tarsalia
38.48.13↔	Resektion von Arterien des Unterschenkels mit Ersatz	77.38.11↔	Kortikotomie bei Segmenttransport an Tarsalia
38.48.99↔	Resektion von Aa d unteren Extrem mit Ers, sonstige	77.38.12↔	Kompl (mehrd) Osteotomie (m Achsenk) an Tarsalia
39.25.00↔	Aorto-iliaco-femorale Bypass, n.n.bez.	77.38.19↔	Sonstige Knochendurchtrennung an Tarsalia
39.25.10↔	Aorto-iliaco-femorale Bypass, aortal, n.n.bez.	77.38.29↔	Sonstige Knochendurchtrennung an Metatarsalia
39.25.11↔	Aorto-iliacale Bypass	77.38.99↔	So Knochdurchtr an Tarsalia und Metatars, So
39.25.12↔	Aorto-femorale Bypass	77.51↔	Plst Rk b Hlx vlg m Exstrskt, Wchtkrr u Ost a Os mtrrs I
39.25.13↔	Aorto-popliteale Bypass	77.52↔	Plst Rk b Hlx vlg m Exstrskt, Weichtkrr u Arthrd
39.25.14↔	Aorto-crurale Bypass	77.53↔	Plst Rk b Hlx vlg m and Exstrskt u Weichtkrr
39.25.19↔	Aorto-iliaco-femorale Bypass, aortal, sonstige	77.54↔	Resektion oder Korrekturosteotomie bei Digitus quintus varus
39.25.20↔	Iliaco-femorale Bypass, n.n.bez.	77.58↔	Sonstige Resektion, Arthrod und Plast Reko an Zehen
39.25.21↔	Ilio-iliacale Bypass	77.59↔	Sonstige Exostosenresektion bei Hallux valgus
39.25.22↔	Ilio-femorale Bypass	77.68.00↔	Lk Rs v Knchläs o Gw an Trsl u Mtrrs, n.n.bz.
39.25.23↔	Ilio-popliteale Bypass	77.68.10↔	Lokale Resektion von Knochläs oder Gew an Tarsalia
39.25.24↔	Ilio-crurale Bypass	77.68.11↔	Lok Resektion von Knochenläsion o -gewebe an Metatarsalia
39.25.29↔	Iliaco-femorale Bypass, sonstige	77.68.20↔	Debridement an Tarsalia
39.25.30↔	Obturator-Bypass (extraanatomisch)	77.68.21↔	Debridement an Metatarsalia
39.25.99↔	Aorto-iliaco-femorale Bypass, sonstige	77.68.99↔	Lok Res von Knochläs o Gew an Tarsal und Metatars, So

77.88↔	Sonst partielle Knochenresektion an Tarsalia und Metatarsalia	81.94↔	Naht an Kapsel oder Ligament von Sprunggelenk oder Fuss
77.98.00↔	Totale Resektion von Tarsalia und Metatarsalia, n.n.bez.	83.43.00↔	Exzision von Muskel oder Faszie zur Transplantation, n.n.bez.
77.98.10↔	Totale Resektion von Tarsalia	83.43.10↔	Entnahme eines myokutanen Lappens zur Transplantation
77.98.11↔	Totale Resektion von Metatarsalia	83.43.11↔	Entn e osteom o osteofasz Lp zur Transplantation
77.98.99↔	Totale Resektion von Tarsalia und Metatarsalia, sonstige	83.43.12↔	Entn e sonst Lappentx m mikrovask Anast aus M o Fasz
77.99.40↔	Totale Knochenresektionen an Phalangen des Fußes	83.43.99↔	Exzision von Muskel oder Faszie zur Transplantation, sonstige
78.28.00↔	Verkürzungsosteotomie an Tarsalia und Metatarsalia, n.n.bez.	83.82.00↔	Muskel- oder Faszientransplantation, n.n.bez.
78.28.10↔	Temporäre Epiphyseodese an Tarsalia und Metatarsalia	83.82.10↔	Faszientransplantation, Kopf und Hals
78.28.11↔	Permanente Epiphyseodese an Tarsalia und Metatarsalia	83.82.11↔	Faszientransplantation, Schulter und Axilla
78.28.12↔	Therapeutische Epiphyseolyse an Tarsalia und Metatarsalia	83.82.12↔	Faszientransplantation, Oberarm und Ellenbogen
78.28.20↔	Sonstige Verkürzungsosteotomie am Calcaneus	83.82.13↔	Faszientransplantation, Unterarm
78.28.21↔	Sonstige Verkürzungsosteotomie an sonstigen Tarsalia	83.82.14↔	Faszientransplantation, Brustwand, Bauch und Rücken
78.28.22↔	Sonstige Verkürzungsosteotomie an Metatarsalia	83.82.15↔	Fasztx, Leisten und Genitalregion und Gesäss
78.28.99↔	Verkürzungsosteotomie an Tarsalia und Metatarsalia, sonstige	83.82.16↔	Faszientransplantation, Untere Extremität
78.29.10↔	Temporäre Epiphyseodese an Phalangen der Hand	83.82.19↔	Faszientransplantation, Andere Lokalisation
78.29.11↔	Permanente Epiphyseodese an Phalangen der Hand	83.82.20↔	Transplantation e lok M oder Faszlap, Kopf und Ha
78.29.12↔	Therapeutische Epiphyseolyse an Phalangen der Hand	83.82.21↔	Transplantation e lok M o Faszlap, Schult und Axilla
78.29.19↔	Sonstige Verkürzungsosteotomie an Phalangen der Hand	83.82.22↔	Transplantation e lok M o Faszlap, Oberarm und Ellb
78.29.40↔	Temporäre Epiphyseodese an Phalangen des Fußes	83.82.23↔	Transplantation e lok Muskel oder Faszlap, Unterarm
78.29.41↔	Permanente Epiphyseodese an Phalangen des Fußes	83.82.24↔	Tx e lok M o Faszlap, Bruw, Bauch und Rücken
78.29.42↔	Therapeutische Epiphyseolyse an Phalangen des Fußes	83.82.25↔	Tx e lok M o Faszlap, Leist und Genreg und Gesäss
78.29.49↔	Sonstige Verkürzungsosteotomie an Phalangen des Fußes	83.82.26↔	Transplantation e lok M oder Faszlap, Untere Extrem
78.29.99↔	Verkürzungsosteotomie an and Ni näh bez Kn, sonstige	83.82.29↔	Transplantation e lok Muskel oder Faszlap, And Lok
78.38.00↔	Verlängerungsosteotomie an Tarsalia und Metatarsalia, n.n.bez.	83.82.30↔	Transplantation e osteom o osteofasz Lp, Kopf und Ha
78.38.10↔	Verlängerungsosteotomie am Calcaneus	83.82.31↔	Tx e osteom o osteofasz Lp, Schult und Axilla
78.38.19↔	Verlängerungsosteotomie an sonstigen Tarsalia	83.82.32↔	Transplantation e osteom o osteofasz Lp, Oba und Ellb
78.38.20↔	Verlängerungsosteotomie an Metatarsalia	83.82.33↔	Transplantation e osteom o osteofasz Lp, Unterarm
78.38.99↔	Verlängerungsosteotomie an Tarsalia und Metatarsalia, sonstige	83.82.34↔	Tx e osteom o osteofasz Lp, Bruw, Bauch und Rücken
78.48↔	Sonstige plastische Rekonstruktion an Tarsalia und Metatarsalia	83.82.35↔	Tx e osteom o osteofasz Lp, Leist u Genreg u Gesäss
78.49.11↔	Sonstige plastische Rekonstruktion an Phalangen der Hand	83.82.36↔	Transplantation e osteom o osteofasz Lp, Untere Extrem
78.49.12↔	Sonstige plastische Rekonstruktion am Becken	83.82.39↔	Transplantation e osteom o osteofasz Lp, And Lok
78.49.13↔	Sonstige plastische Rekonstruktion an Phalangen des Fußes	83.82.40↔	Tx e snst Lppntx m mkrvsk Anst aus M o Fsz, Kpf u H
79.67↔	Débridement einer offenen Fraktur an Tarsalia und Metatarsalia	83.82.41↔	Tx e snst Lppntx m mkrvsk Anst aus M o Fsz, Schlit u Axll
79.97↔	Ni näh bez Op an Verletzung von Tarsalia und Metatars	83.82.42↔	Tx e snst Lppntx m mkrvsk Anst aus M o Fsz, Ob u Ellb
81.11↔	Arthrodesse am Sprunggelenk	83.82.43↔	Tx e snst Lppntx m mkrvsk Anst aus M o Fsz, Unt
81.12.00↔	Arthrodesse Double, n.n.bez.	83.82.44↔	Tx e so Lppntx m mkrvsk Anst aus M o Fsz, Brw, Bauch u Rückn
81.12.10↔	Arthrodesse oberes Sprunggelenk mit unterem Sprunggelenk	83.82.45↔	Tx e so Lppntx m mkrvsk Anst aus M o Fsz, Leist u Gnrg u Gsäb
81.12.11↔	Arthrod Ob Sg m unterem Sg und Chopartgelenk	83.82.46↔	Tx e snst Lppntx m mkrvsk Anst aus M o Fsz, Unt Extrem
81.12.12↔	Arthrod unteres Sprunggelenk, 2 Sprunggelenkskammern	83.82.47↔	Tx e snst Lppntx m mkrvsk Anst aus M o Fsz, And Lk
81.12.13↔	Arthrod unteres Sprunggelenk, 3 Sprunggelenkskammern	83.82.99↔	Muskel- oder Faszientransplantation, sonstige
81.12.99↔	Arthrodesse Double, sonstige	84.10↔	Amputation der unteren Extremität, n.n.bez.
81.13↔	Subtalare Arthrodesse	84.11↔	Zehenamputation
81.14↔	Mediotarsale Arthrodesse	84.12↔	Amputation durch Fuss
81.15↔	Tarsometatarsale Arthrodesse	84.13↔	Exartikulation im Sprunggelenk
81.49.00↔	Sonstige Rekonstruktion am Sprunggelenk, n.n.bez.	84.14↔	Transmalleoläre Amputation im Sprunggelenk
81.49.10↔	Refixation e osteoch Fragm, Ob Sprunggelenk, arthr	84.15↔	Sonstige Unterschenkel-Amputation
81.49.11↔	Ref e osteoch Fragm, Ob Sprunggelenk, offen chir	84.16↔	Knie-Exartikulation
81.49.12↔	Ref e osteoch Fragm, Unteres Sprunggelenk, arthr	84.17↔	Oberschenkel-Amputation
81.49.13↔	Ref e osteoch Fragm, Unteres Sprunggelenk, offen chir	84.3x.00↔	Revision eines Amputationsstumpfes, n.n.bez.
81.49.14↔	Subchondrale Spongiosaplastik, Ob Sprunggelenk, arthr	84.3x.10↔	Rev eines Amputationsstumpfes, Schulter- und Oberarmregion
81.49.15↔	Subchondrale Spongiosaplastik, Ob Sg, offen chir	84.3x.11↔	Revision eines Amputationsstumpfes, Unterarmregion
81.49.16↔	Subchondrale Spongiosaplastik, Unteres Sg, arthr	84.3x.12↔	Revision eines Amputationsstumpfes, Handregion
81.49.17↔	Subchondrale Spongiosaplastik, Unteres Sg, offen chir	84.3x.13↔	Revision eines Amputationsstumpfes, Untere Extremität
81.49.18↔	Knorpelx u Implant v ivit herg Gewkult, Ob Sg, arthr	84.3x.19↔	Revision eines Amputationsstumpfes, Andere Lokalisation
81.49.19↔	Knorpelx u Implant v ivt hrg Gwklt, Ob Sg, offn chr	84.3x.99↔	Revision eines Amputationsstumpfes, sonstige
81.49.20↔	Knorpelx u Implant v ivit herg Gewkult, Unt Sg, arthr	84.91↔	Amputation, n.n.bez.
81.49.21↔	Knorpelx u Implant v ivt hrg Gwklt, Unt Sg, offn chr	86.60↔	Freies Hauttransplantat, n.n.bez.
81.49.22↔	Knorpelglättung, Oberes Sprunggelenk, arthroskopisch	86.71↔	Harauspräp und Vorbereiten von gestielt oder fr Lappen
81.49.23↔	Knorpelglättung, Oberes Sprunggelenk, offen chirurgisch	86.75.00↔	Revision von gestieltem oder freiem Lappen, n.n.bez.
81.49.24↔	Knorpelglättung, Unteres Sprunggelenk, arthroskopisch	86.75.10↔	Revision von gestielt o fr Lp o fr Hauttx d Kopfes
81.49.25↔	Knorpelglättung, Unteres Sprunggelenk, offen chir	86.75.11↔	Revision von gestielt o fr Lp o fr Hauttx d Halses
81.49.26↔	Subchondrale Knocheröff, Oberes Sprunggelenk, arthr	86.75.12↔	Rev von gestielt o fr Lp o fr Hauttx von Schult u Oba
81.49.27↔	Subchondrale Knocheröff, Ob Sprunggelenk, offen chir	86.75.13↔	Revision von gestielt o fr Lp o fr Hauttx d Unterarmes
81.49.28↔	Subchondrale Knocheröff, Unteres Sprunggelenk, arthr	86.75.14↔	Revision von gestielt oder fr Lp oder fr Hauttx d Hand
81.49.29↔	Subchondrale Knocheröff, Unteres Sg, offen chir	86.75.15↔	Rev von gestielt o fr Lp o fr Hauttx d Bruw und Rücken
81.49.30↔	Subch Knocheröff m Einbr e azell Impl, Ob Sg, arthr	86.75.16↔	Revision von gestielt o fr Lp o fr Hauttx d Bauchreg
81.49.31↔	Subch Knocheröff m Einbr e azell Impl, Unt Sg, arthr	86.75.17↔	Rev von gestielt o fr Lp o fr Hauttx d unteren Extrem
81.49.32↔	Resektionsarthroplastik am Sprunggelenk		
81.49.33↔	Refixation und Plast a Kapselbapp d ob Sprunggelenkes		
81.49.99↔	Sonstige Rekonstruktion am Sprunggelenk, sonstige		

86.75.19↔ Revision von gestielt o fr Lp o fr Hauttx and Lok
86.75.99↔ Revision von gestieltem oder freiem Lappen, sonstige

86.91↔ Exzision von Haut zur Transplantation

ADRG K03**Eingriffe an der Nebenniere bei bösartiger Neubildung oder Eingriffe an der Hypophyse**

Prozedur in Tabelle K03-2 oder Hauptdiagnose in Tabelle K03-1 und Prozedur in Tabelle K03-3

DRG K03Z**Eingriffe an der Nebenniere bei bösartiger Neubildung oder Eingriffe an der Hypophyse****Hauptdiagnose K03-1**

C74.0	Bösartige Neubildung: Nebennierenrinde	C79.7	Sekundäre bösartige Neubildung der Nebenniere
C74.1	Bösartige Neubildung: Nebennierenmark	D44.1	NB unsich/unbek Verhalt Nebenniere
C74.9	Bösartige Neubildung: Nebenniere, nicht näher bezeichnet		

Prozedur K03-2

07.13.00↔	Biopsie an der Hypophyse, transfrontaler Zugang, n.n.bez.	07.51↔	Exploration im Gebiet des Corpus pineale
07.13.10↔	Gschl [Prkt] [Nd] Biops an d Hypph d trnsfrmtln Zg	07.52↔	Inzision am Corpus pineale
07.13.11↔	Offene Biopsie an der Hypophyse durch transfrontalen Zugang	07.53↔	Partielle Exzision des Corpus pineale
07.13.12↔	Stereot Biops an d Hypoph d transfrontalen Zugang	07.54↔	Totale Exzision des Corpus pineale
07.13.99↔	Biopsie an der Hypophyse, transfrontaler Zugang, sonstige	07.59↔	Sonstige Operationen am Corpus pineale
07.14.00↔	Biopsie an der Hypophyse, transsphenoidaler Zugang, n.n.bez.	07.61↔	Partielle Exzision der Hypophyse, transfrontaler Zugang
07.14.10↔	Gschl [Prkt] [Nd] Biops an d Hypph d trnssphn Zg	07.62↔	Partielle Exzision an der Hypophyse, transsphenoidaler Zugang
07.14.11↔	Offene Biopsie an der Hypophyse durch transsphenoid Zugang	07.63↔	Partielle Exz an d Hypophyse, nicht näher bez Zugang
07.14.12↔	Stereot Biops an d Hypoph d transsphenoidalen Zugang	07.64↔	Totale Exzision der Hypophyse, transfrontaler Zugang
07.14.99↔	Biopsie an der Hypophyse, transsphenoidaler Zugang, sonstige	07.65↔	Totale Exzision der Hypophyse, transsphenoidaler Zugang
07.15↔	Biopsie an der Hypophyse, nicht näher bezeichneter Zugang	07.68↔	Totale Exzision der Hypophyse, and näher bez Zugang
07.17.00↔	Biopsie am Corpus pineale, n.n.bez.	07.69↔	Totale Exzision der Hypophyse, nicht näher bez Zugang
07.17.10↔	Geschlossene [perkutane] [Nadel-] Biopsie am Corpus pineale	07.71↔	Exploration der Fossa hypophysialis
07.17.11↔	Offene Biopsie am Corpus pineale	07.72↔	Inzision an der Hypophyse
07.17.12↔	Stereotaktische Biopsie am Corpus pineale	07.79↔	Sonstige Operation an der Hypophyse
07.17.99↔	Biopsie am Corpus pineale, sonstige		

Prozedur K03-3

07.00↔	Exploration im Gebiet der Nebenniere, n.n.bez.	07.43↔	Ligatur von Gefässen der Nebennieren
07.01↔	Einseitige Exploration im Gebiet der Nebenniere	07.44↔	Rekonstruktion an einer Nebenniere
07.02↔	Beidseitige Exploration im Gebiet der Nebenniere	07.45↔	Reimplantation von Gewebe der Nebennieren
07.11↔	Geschlossene [perkutane] [Nadel-] Biopsie an der Nebenniere	07.49↔	Sonstige Operation an e Nebenniere, d Nerven oder Gef
07.12↔	Offene Biopsie an der Nebenniere	92.39.00↔	Sonstige stereotaktische Radiochirurgie, n.n.bez.
07.21↔	Exzision einer Läsion der Nebenniere	92.39.01↔	And Hochvstrth, Stereot Bestr, frakt,zereb, n.n.bez.
07.22.00↔	Einseitige Adrenalectomie, n.n.bez.	92.39.11↔	And Hchvstrth, Streot Bstr, frkt, Extrzr, n.n.bz.
07.22.10↔	Einseitige Adrenalectomie, ohne Ovarrektomie	92.39.20↔	And Hchvstrth, Streot Bstr, frkt: zrb, intmd Rdiath
07.22.11↔	Einseitige Adrenalectomie, mit Ovarrektomie	92.39.21↔	And Hchvstrth, Streot Bstr, frkt: zrb, intmd Bgnbstr (IMAT)
07.22.12↔	Einseitige Adrenalectomie, Rest-Adrenalectomie	92.39.22↔	And Hchvstrth, Streot Bstr, frkt: zrb, bldgst Enst
07.22.99↔	Einseitige Adrenalectomie, sonstige	92.39.29↔	And Hochvstrth, Stereot Bestr, frakt, zerebral, So
07.29↔	Sonstige partielle Adrenalectomie	92.39.30↔	And Hchvstrth, Streot Bstr, frkt: Extrzr, intmd Rdiath
07.3↔	Beidseitige Adrenalectomie	92.39.31↔	And Hchvstrth, Streot Bstr, frkt: Extrzr, intmd Bgnbstr (IMAT)
07.41↔	Inzision an einer Nebenniere	92.39.32↔	And Hchvstrth, Streot Bstr, frkt: Extrzr, bldgst Enst
07.42↔	Durchtrennung von afferenten Nerven der Nebennieren	92.39.39↔	And Hochvstrth, Stereot Bestr, frakt, Extrazer, So

ADRG K04**Grosse Eingriffe bei Adipositas**

Prozedur in Tabelle K04-1

DRG K04A**Grosse Eingriffe bei Adipositas mit komplexem Eingriff**

Prozedur in Tabelle K04-2

DRG K04B**Grosse Eingriffe bei Adipositas ohne komplexen Eingriff**

Prozedur K04-1

42.81.20↔	Enstz u Wchs v e N slbpx Prth(prm Tb) i D Ösphgs,offn chr	44.5x.10↔	Revision e Magenanst nach Billroth I und II Operation
42.81.21↔	Enstz u Wchs v 2N slbpx Prth(prm Tb) i D Ösphgs,offn chr	44.5x.20↔	Rev e Magenanst na RouxYOp o m intestinaler Intpos
42.81.22↔	Enstz u Wchs v >2N slbpx Prth(prm Tb) i D Ösphgs,offn chr	44.5x.99↔	Revision einer Magenanastomose, sonstige
42.81.30↔	Etz u Wh v e N slbpx Prt (prm Tb) i D Öspggs, Lsk	44.68.00↔	Laparoskopische Gastroplastik, n.n.bez.
42.81.31↔	Etz u Wh v 2 N slbpx Prt (prm Tb) i D Öspggs, Lsk	44.68.10↔	Laparask Gastropl, Vert Gastropl na Mason, (laparask)
42.81.32↔	Etz u Wh v >2 N slbpx Prt (prm Tb) i D Öspggs, Lsk	44.68.99↔	Laparoskopische Gastroplastik, sonstige
42.81.42↔	Etz u Wh v >2 slbpx Prt (prm Tb) i D Öspggs, edk	44.92↔	Intraoperative Manipulation am Magen
42.81.50↔	Enstz u Wchs e slbpx Prth (prm Tb) i D Ösphgs, offn chr	44.93↔	Einsetzen eines Magenballons
42.81.51↔	Etz u Wh v 2 slbpx Prt (prm Tb) i D Öspggs, off chr	44.95↔	Laparoskopische restriktive Magenoperation
42.81.52↔	Etz u Wh v >2 slbpx Prt (prm Tb) i D Öspggs, off chr	44.96↔	Laparoskopische Revision von restriktiven Magenoperationen
42.81.60↔	Enstz u Wchs e slbpx Prth (prm Tb) i D Ösphgs, lprsk	44.98↔	(Laparask) Anp von adjustbar Magrestvorr
42.81.61↔	Enstz u Wchs v 2 slbpx Prth (prm Tb) i D Ösphgs, lprsk	44.99.11↔	Bougierung am Magen, offen chirurgisch
42.81.62↔	Etz u Wh v >2 slbpx Prt (prm Tb) i D Öspggs, Lsk	44.99.12↔	Bougierung am Magen, laparoskopisch
43.0↔	Gastrotomie	44.99.21↔	Endo-Loop und Clippen am Magen, offen chirurgisch
43.42↔	Lokale Exzision von anderer Läsion oder Gewebe am Magen	44.99.22↔	Endo-Loop und Clippen am Magen, laparoskopisch
43.49↔	Sonstige Destruktion von Läsion oder Gewebe am Magen	44.99.31↔	Injektion am Magen, offen chirurgisch
43.89.00↔	Sonstige partielle Gastrektomie, n.n.bez.	44.99.32↔	Injektion am Magen, laparoskopisch
43.89.10↔	Segmentresektion des Magens	44.99.51↔	Einl o Wechsel e Ni selbexp Proth a Mag, offen chir
43.89.20↔	Bipank Diversion des Magens nach Scopinaro, offen chir	44.99.52↔	Einl o Wechsel e Ni selbexp Proth a Mag, laparask
43.89.21↔	Bipank Divers d Magens nach Scopinaro, laparoskopisch	44.99.61↔	Einl o Wechsel e selbexp Proth a Mag, offen chir
43.89.30↔	Bipank Divers d Magens mit DuodenalSwitch, offen chir	44.99.62↔	Einl o Wechsel e selbexp Proth a Mag, laparask
43.89.31↔	Bipank Divers d Magens mit DuodSwitch, laparoskopisch	44.99.71↔	Entfernen einer Prothese aus dem Magen, offen chir
43.89.40↔	Sleeve resection, offen chirurgisch	44.99.72↔	Entfernen einer Prothese aus dem Magen, laparoskopisch
43.89.41↔	Sleeve resection, laparoskopisch	44.99.80↔	Implant und Wechsel e Magenschrittm (inkl. Sonden)
43.89.50↔	DuodSwitch na Sleeve res (Zweiteingriff), offen chir	44.99.81↔	Revision (ohne Wechsel) e Magenschrittm (inkl. Sonden)
43.89.51↔	DuodSwitch na Sleeve res (Zweiteingriff), laparask	44.99.82↔	Entf d Aggregats e Magenschrittmachers (inkl. Sonden)
43.89.90↔	Sonstige atypische partielle Gastrektomie	44.99.91↔	Sonstige Operationen am Pylorus
43.89.99↔	Sonstige partielle Gastrektomie, sonstige	44.99.99↔	Sonstige Magenoperationen, sonstige
44.31↔	Hoher Magen-Bypass	45.90↔	Intestinale Anastomose, n.n.bez.
44.38↔	Laparoskopische Gastroenterostomie	45.91↔	Dünndarm-Dünndarm-Anastomose
44.39↔	Sonstige Gastroenterostomie	45.93↔	Sonstige Dünndarm-Dickdarm-Anastomose
44.5x.00↔	Revision einer Magenanastomose, n.n.bez.	45.95↔	Anastomose zum Anus

Prozedur K04-2

43.89.00↔	Sonstige partielle Gastrektomie, n.n.bez.	43.89.50↔	DuodSwitch na Sleeve res (Zweiteingriff), offen chir
43.89.10↔	Segmentresektion des Magens	43.89.51↔	DuodSwitch na Sleeve res (Zweiteingriff), laparask
43.89.20↔	Bipank Diversion des Magens nach Scopinaro, offen chir	43.89.90↔	Sonstige atypische partielle Gastrektomie
43.89.21↔	Bipank Divers d Magens nach Scopinaro, laparoskopisch	43.89.99↔	Sonstige partielle Gastrektomie, sonstige
43.89.30↔	Bipank Divers d Magens mit DuodenalSwitch, offen chir	44.31↔	Hoher Magen-Bypass
43.89.31↔	Bipank Divers d Magens mit DuodSwitch, laparoskopisch	44.38↔	Laparoskopische Gastroenterostomie
43.89.40↔	Sleeve resection, offen chirurgisch	44.39↔	Sonstige Gastroenterostomie
43.89.41↔	Sleeve resection, laparoskopisch	45.91↔	Dünndarm-Dünndarm-Anastomose

ADRG K06**Eingriffe an Schilddrüse, Nebenschilddrüse und Ductus thyroglossus**

Mindestens eine Prozedur in Tabelle K06-2

DRG K06A**Eingriffe an Schilddrüse, Nebenschilddrüse und Ductus thyroglossus, mit Para- / Thyroidektomie durch Sternotomie oder bei bösartiger Neubildung mit schweren CC**

Hauptdiagnose in Tabelle K06-1 und PCCL > 2 oder Prozedur in Tabelle K06-3

DRG K06B**Eingriffe an Schilddrüse, Nebenschilddrüse und Ductus thyroglossus, mit Parathyroidektomie ohne Sternotomie oder schwere CC, ohne bösartige Neubildung mit schweren CC**

Prozedur in Tabelle K06-4 oder PCCL > 2

DRG K06C**Eingriffe an Schilddrüse, Nebenschilddrüse und Ductus thyroglossus, ohne Parathyroidektomie, ohne äusserst schwere oder schwere CC****Hauptdiagnose K06-1**

C73 Bösartige Neubildung der Schilddrüse

C75.0 Bösartige Neubildung: Nebenschilddrüse

Prozedur K06-2

06.01↔	Aspiration im Gebiet der Schilddrüse	06.7x.00↔	Exzision des Ductus thyreoglossus, n.n.bez.
06.02↔	Wiedereröffnung einer Wunde im Gebiet der Schilddrüse	06.7x.10↔	Exz e median Halsz, ohne Resektion d med Zungenbeines
06.09.00↔	Sonstige Inzision im Gebiet der Schilddrüse, n.n.bez.	06.7x.11↔	Exz e medianen Halsz, m Resektion d med Zungenbeines
06.09.10↔	Sonstige Inzis i Gebiet d Sd: Oh weitere Massn	06.7x.12↔	Exz e median Halsf, ohne Resektion d med Zungenbeines
06.09.11↔	Sonstige Inzision im Gebiet der Schilddrüse: Drainage	06.7x.13↔	Exz e medianen Halsf, m Resektion d med Zungenbeines
06.09.12↔	Sonstige Inzision im Gebiet d Schilddrüse: Exploration	06.7x.14↔	Sek Eingr z Exz d Duct thyreogl, m Res d med Zungenb
06.09.99↔	Sonstige Inzision im Gebiet der Schilddrüse, sonstige	06.7x.15↔	Sek Eingr z Exz d Duct thyreogl, oh Res d med Zungenb
06.12↔	Offene Biopsie an der Schilddrüse	06.7x.99↔	Exzision des Ductus thyreoglossus, sonstige
06.13.00↔	Biopsie an der Nebenschilddrüse, n.n.bez.	06.81.00↔	Vollständige Parathyreoidektomie, n.n.bez.
06.13.10↔	Gschl [Prkt] [Nd] Biops an d Nsd oh Steuer dch bldgb Vrf	06.81.10↔	Vollständige Parathyreoidektomie, ohne Replantation
06.13.11↔	Gschl [Prkt] [Nd] Biops an d Nsd m Steuer dch bldgb Vrf	06.81.13↔	Vollständige Parathyekt d Sternotomie, oh Replantation
06.13.12↔	Offene Biopsie an der Nebenschilddrüse	06.81.99↔	Vollständige Parathyreoidektomie, sonstige
06.13.99↔	Biopsie an der Nebenschilddrüse, sonstige	06.89.10↔	Partielle Parathyreoidektomie, n.n.bez.
06.2x.00↔	Unilaterale Hemithyreoidektomie, n.n.bez.	06.89.11↔	Reexploration mit partieller Parathyreoidektomie
06.2x.11↔	Unilaterale Hemithyreoidektomie, ohne Parathyreoidektomie	06.89.13↔	Sonst Operationen an der Nebenschilddrüse durch Sternotomie
06.2x.12↔	Unilaterale Hemithyreoidektomie, mit Parathyreoidektomie	06.89.99↔	Partielle Parathyreoidektomie, sonstige
06.2x.99↔	Sonstige unilaterale Hemithyreoidektomie	06.91↔	Durchtrennung des Isthmus thyroideae
06.31↔	Exzision einer Läsion an der Schilddrüse	06.92↔	Ligatur von Gefässen der Schilddrüse
06.39.00↔	Sonstige partielle Thyreoidektomie, n.n.bez.	06.93↔	Naht an der Schilddrüse
06.39.10↔	Exzision eines Schilddrüsen Knotens	06.94↔	Reimplantation von Schilddrüsengewebe
06.39.11↔	Subtot Res d Sd einseitig m Exz e Knotens d Gegenseite	06.95.00↔	Reimplantation von Nebenschilddrüsengewebe, n.n.bez.
06.39.12↔	Sbt Rs d Sd einseitig m Hmthyreoidktmie d Ggnseit	06.95.10↔	Vollständige Parathyekt, m Replantation, n.n.bez.
06.39.13↔	Reexploration der Schilddrüse mit partieller Resektion	06.95.11↔	Vollständige Parathyreoidektomie, mit Replantation orthotop
06.39.14↔	Partielle Schilddrüsenresektion: Resektion des Isthmus	06.95.12↔	Vollständige Parathyreoidektomie, mit Replantation heterotop
06.39.15↔	Subtotale Resektion der Schilddrüse	06.95.20↔	Vollst Parathyekt d Sternotomie, m Repl, n.n.bez.
06.39.99↔	Sonstige partielle Thyreoidektomie, sonstige	06.95.21↔	Vollständige Parathyekt d Sternotomie, m Repl orthotop
06.4x.00↔	Vollständige (totale) Thyreoidektomie, n.n.bez.	06.95.22↔	Vollst Parathyekt d Sternotomie, m Repl heterotop
06.4x.10↔	Vollständige (totale) Thyreoidektomie ohne Parathyreoidektomie	06.95.99↔	Reimplantation von Nebenschilddrüsengewebe, sonstige
06.4x.11↔	Vollständige (totale) Thyreoidektomie mit Parathyreoidektomie	06.98.00↔	Sonstige Operationen an der Schilddrüse, n.n.bez.
06.4x.99↔	Vollständige (totale) Thyreoidektomie, sonstige	06.98.10↔	Plastische Rekonstruktion der Schilddrüse
06.50.00↔	Substernale Thyreoidektomie, n.n.bez.	06.98.99↔	Sonstige Operationen an der Schilddrüse, sonstige
06.50.10↔	Substernale Thyreoidektomie durch Sternotomie	06.99.00↔	Sonstige Operationen an der Nebenschilddrüse, n.n.bez.
06.50.99↔	Sonstige substernale Thyreoidektomie	06.99.10↔	Plastische Rekonstruktion der Nebenschilddrüse
06.51.00↔	Partielle substernale Thyreoidektomie, n.n.bez.	06.99.99↔	Sonstige Operationen an der Nebenschilddrüse, sonstige
06.51.10↔	Partielle substernale Thyreoidektomie durch Sternotomie	07.94↔	Transplantation von Thymusgewebe
06.51.99↔	Partielle substernale Thyreoidektomie, sonstige	30.4x.20↔	Rad Laryekt, m Pharyngekt und Schilddres, oh Reko
06.52.00↔	Vollständige substernale Thyreoidektomie, n.n.bez.	30.4x.21↔	Rd Lrykt, m Phryngkt u Schlddrs, Rk m lk Schleimh
06.52.10↔	Vollständige substernale Thyreoidektomie durch Sternotomie	30.4x.22↔	Rd Lrykt, m Phryngkt u Schlddrs, Rk m N vskl Tx
06.52.99↔	Vollständige substernale Thyreoidektomie, sonstige	30.4x.23↔	Rd Lrykt, m Phryngkt u Schlddrs, Rk m gstielt rg Lp
06.6x.00↔	Exzision einer Thyroidea lingualis, n.n.bez.	30.4x.24↔	Rd Lrykt, m Phryngkt u Schlddrs, Rk m gstielt Lp
06.6x.10↔	Exzision einer Thyroidea lingualis, transoral	30.4x.25↔	Rd Lrykt, m Phryngkt u Schlddrs, Rk m fr mkrvsknt Tx
06.6x.11↔	Exz e Thyrid ling Transzerv, oh Res d med Zungenbeines	30.4x.26↔	Rd Lrykt, m Phryngkt u Schlddrs, Rk m fr Drmtr
06.6x.12↔	Exz e Thyrid ling Transzerv, m Res d med Zungenbeines	30.4x.27↔	Rd Lrykt, m Phryngkt u Schlddrs, Rk m Mgnhczg
06.6x.99↔	Exzision einer Thyroidea lingualis, sonstige	30.4x.29↔	Rad Laryekt, m Pharyngekt und Schilddres, So Reko

Prozedur K06-3

06.50.10↔	Substernale Thyreoidektomie durch Sternotomie	06.95.20↔	Vollst Parathyekt d Sternotomie, m Repl, n.n.bez.
06.51.10↔	Partielle substernale Thyreoidektomie durch Sternotomie	06.95.21↔	Vollständige Parathyekt d Sternotomie, m Repl orthotop
06.52.10↔	Vollständige substernale Thyreoidektomie durch Sternotomie	06.95.22↔	Vollst Parathyekt d Sternotomie, m Repl heterotop
06.81.13↔	Vollständige Parathyekt d Sternotomie, oh Replantation		

Prozedur K06-4

06.2x.12↔	Unilaterale Hemithyreoidektomie, mit Parathyreoidektomie	06.89.11↔	Reexploration mit partieller Parathyreoidektomie
06.4x.11↔	Vollständige (totale) Thyreoidektomie mit Parathyreoidektomie	06.89.13↔	Sonst Operationen an der Nebenschilddrüse durch Sternotomie
06.81.00↔	Vollständige Parathyreoidektomie, n.n.bez.	06.89.99↔	Partielle Parathyreoidektomie, sonstige
06.81.10↔	Vollständige Parathyreoidektomie, ohne Replantation	06.95.10↔	Vollständige Parathyekt, m Replantation, n.n.bez.
06.81.99↔	Vollständige Parathyreoidektomie, sonstige	06.95.11↔	Vollständige Parathyreoidektomie, mit Replantation orthotop
06.89.10↔	Partielle Parathyreoidektomie, n.n.bez.	06.95.12↔	Vollständige Parathyreoidektomie, mit Replantation heterotop

ADRG K07 **Andere Eingriffe bei Adipositas**

Prozedur in Tabelle K07-1

DRG K07Z **Andere Eingriffe bei Adipositas****Prozedur K07-1**

44.94↔	Entfernen eines Magenballons	86.83.14↔	Gewebereduktionsplastik an Hand
44.97↔	Laparosk Entf von Vorrichtung(en) e Magenrestriktion	86.83.15↔	Gewebereduktionsplastik an der Bauchregion
85.31↔	Einseitige Mammareduktionsplastik	86.83.16↔	Gewebereduktionsplastik an d Leist u Genreg o a Gesäß
85.32↔	Beidseitige Mammareduktionsplastik	86.83.17↔	Gewebereduktionsplastik an der unteren Extremität
86.83.00↔	Gewebereduktionsplastik, n.n.bez.	86.83.19↔	Gewebereduktionsplastik an anderer Lokalisation
86.83.13↔	Gewebereduktionsplastik an Unterarm	86.83.99↔	Gewebereduktionsplastik, sonstige

ADRG K09 **Andere Prozeduren bei endokrinen, Ernährungs- und Stoffwechselkrankheiten**

Mindestens eine Prozedur in Tabelle K09-1

DRG K09A **Andere Prozeduren bei endokrinen, Ernährungs- und Stoffwechselkrankheiten, Alter < 10 Jahre oder äusserst schwere CC**

Alter < 10 Jahre oder PCCL > 3

DRG K09B **Andere Prozeduren bei endokrinen, Ernährungs- und Stoffwechselkrankheiten, Alter > 9 Jahre, ohne äusserst schwere CC****Prozedur K09-1**

00.55.00↔	Enstz v prph Gfstnt(s) m MdFreistzng, n.n.bz.	07.80↔	Thymektomie, n.n.bez.
00.55.11↔	Eins v prph Gfstnt m MdFreistzng,drug el übl Stnt>10cm	07.81↔	Sonstige partielle Exzision am Thymus
00.55.99↔	Einsetz von periph Gefstent(s) m MedFreisetzung, So	07.82↔	Sonstige totale Exzision des Thymus
00.63↔	Perkutanes Einsetzen von Stent(s) an A. carotis	07.83↔	Thorakoskopische partielle Exzision am Thymus
00.64↔	Prkt Enstz v Stnt(s) an snst präzrbr (xtrk) A	07.84↔	Thorakoskopische totale Exzision des Thymus
00.65.00↔	Prkt Enstz v snst(n) intrkr vsk Stnt(s), n.n.bz.	07.91↔	Exploration im Gebiet des Thymus
00.65.11↔	Prkt trnsmnls Enstz v intrkr vsk Mkrstnts	07.92↔	Sonstige Inzision am Thymus
00.65.99↔	Perkut Einsetz v sonst(n) intrakr vask Stent(s), So	07.93↔	Plastische Rekonstruktion am Thymus
00.67.00↔	Perkutanes Einsetzen von zentralen Gefässstent(s), n.n.bez.	07.95↔	Thorakoskopische Inzision am Thymus
00.67.10↔	Perkutanes Einsetzen von Gefässstent(s) in die V. cava	07.98↔	Sonstige und Ni näh bez thorakoskopische Op a Thymus
00.67.20↔	Perkutanes Einsetzen von Gefässstent(s) in die V. porta	07.99↔	Sonstige und nicht näher bezeichnete Operationen am Thymus
00.67.99↔	Perkutanes Einsetzen von zentralen Gefässstent(s), sonstige	08.21↔	Exzision eines Chalazions
00.70↔	Rev e Hüftendoproth, sowohl azetab als auch fem Komp	08.22.00↔	Exzision einer anderen kleineren Läsion am Augenlid, n.n.bez.
00.71↔	Revision einer Hüftendoprothese, azetabuläre Komponente	08.22.10↔	Exz e and klein Läs a Lid, Ni hist kontr (mikrog Chir)
00.72↔	Revision einer Hüftendoprothese, femorale Komponente	08.22.11↔	Exz e and klein Läs a Lid, hist kontr (mikrog Chir)
00.73↔	Rev von Hüftproth, nur azetab Liner u / o nur Femkopf	08.22.99↔	Exzision einer anderen kleineren Läsion am Augenlid, sonstige
01.14.00↔	Offene Biopsie am Gehirn, n.n.bez.	08.23.00↔	Exz e gröss Läs a Augenlid, nicht durchgeh, n.n.bez.
01.14.10↔	Stereotaktische offene Biopsie am Gehirn	08.23.10↔	Exz e gröss Läs a Lid, N drchgh, N hst kntr (mkrgr Chr)
01.14.99↔	Offene Biopsie am Gehirn, sonstige	08.23.11↔	Exz e gröss Läs a Lid, N drchgh, hst kntr (mkrgr Chr)
01.15↔	Biopsie am Schädel	08.23.99↔	Exz e gröss Läs a Augenlid, nicht durchgeh, sonstige
01.21↔	Inzision und Drainage an den kranialen Sinus	08.24.00↔	Exz e gröss Läsion a Augenlid, perforierend, n.n.bez.
04.43.00↔	Entlastung am Karpaltunnel, n.n.bez.	08.24.10↔	Exz e gröss Läs a Lid, prf, N hst kntr (mkrgr Chr)
04.43.10↔	Entlastung am Karpaltunnel, endoskopisch	08.24.11↔	Exz e gröss Läs a Lid, perf, hist kontr (mikrog Chir)
04.43.99↔	Entlastung am Karpaltunnel, sonstige	08.24.99↔	Exz e gröss Läsion a Augenlid, perforierend, sonstige
04.49.00↔	So Dekompr o Lös v Adhäs an periph N o Gangl, n.n.bez.	08.43↔	Behebung von Entropium oder Ektropium durch Keilresektion
04.49.10↔	Sonstige Dekompr oder Lös von Adhäs a Plexus brachia	08.44.00↔	Behebung von Entropium o Ektropium durch Lidplastik, n.n.bez.
04.49.11↔	Sonstige Dekompr oder Lös von Adhäs an Nn d Schulter	08.44.10↔	Bhb v Entrp o Ektrp d Ldplst, hr Vrkd d Agnlids
04.49.12↔	Sonstige Dekompr oder Lös von Adhäs an Nerven d Armes	08.44.99↔	Sonst Behebung von Entropium o Ektropium durch Lidplastik
04.49.13↔	Sonstige Dekompr oder Lös von Adhäs an Nerven d Hand	08.61.00↔	Plast Reko d Lids m Hautappen o Tx, n.n.bez.
04.49.14↔	S Dkmp r o Lös v Adhäs a Plxs lmbcsc, Leist u Bcknb	08.61.10↔	Plastische Rekonstruktion des Augenlids mit Hautlappen
04.49.15↔	Sonstige Dekompr oder Lös von Adhäs an Nn d Beines	08.61.11↔	Plastische Rekonstruktion des Augenlids mit Hauttransplantat
04.49.16↔	Sonstige Dekompr oder Lös von Adhäs an Nerven d Fußes	08.61.99↔	Sonstige Plast Reko d Lids m Hautlap o transplantat
04.49.99↔	S Dkmp r o Lös v Adhäs an snst prph Nn o Gngl, S	08.62↔	Plast Reko d Lids m Schleimhautlappen o transplantat
07.16.00↔	Biopsie am Thymus, n.n.bez.	08.63↔	Plastische Rekonstruktion d Augenlids mit Haarfolltx
07.16.10↔	Geschlossene [perkutane] [Nadel-] Biopsie am Thymus	08.64↔	Plast Rekonstruktion d Lids m tarsokonjunktivalem Lp
07.16.11↔	Offene Biopsie am Thymus	08.69.00↔	So Plast Reko d Lids m Lp o Transplantaten, n.n.bez.
07.16.99↔	Biopsie am Thymus, sonstige	08.69.10↔	Plastische Rekonstruktion des Augenlids mit Knorpel

08.69.11↔	Plastische Rekonstruktion d Lids mit allopl Material	15.19.11↔	Verstärkende Eingriffe an einem geraden Augenmuskel
08.69.12↔	Plast Reko d Lids m Verschiebe u Rotationspl d Lides	15.19.12↔	Verstärkende Eingriffe an einem schrägen Augenmuskel
08.69.13↔	Plast Rekonstruktion des Augenlids mit Oberlidverlängerung	15.19.19↔	Sonstige Verstärkende Eingriffe an Augenmuskeln
08.69.19↔	Plast Reko d Lids m sonstigem Lp o Transplantaten	15.19.20↔	Schwächende Eingriffe an Augenmuskeln, n.n.bez.
08.69.99↔	So Plast Reko d Lids m Lp o Transplantaten, So	15.19.21↔	Schwächende Eingriffe an einem geraden Augenmuskel
08.86↔	Rhytidektomie am Unterlid	15.19.22↔	Schwächende Eingriffe an einem schrägen Augenmuskeln
08.87↔	Rhytidektomie am Oberlid	15.19.29↔	Sonstige Schwächende Eingriffe an Augenmuskeln
12.51↔	Goniotomie ohne Goniotomie	15.19.30↔	Myopexie an geraden Augenmuskeln
12.54↔	Trabekulotomie ab externo	15.19.40↔	Chirurgie der Abrollstrecke
12.55↔	Zyklodialyse	15.19.99↔	So Op an e äusseren Augmsk m temp Ablös vom Augapf, So
12.59.00↔	Sonstige Erleichterung der intraokulären Zirkulation, n.n.bez.	15.21.00↔	Verlängerungsverfahren an e äusseren Augenmuskel, n.n.bez.
12.59.10↔	Erleicht d intraokl Zikt d Trbklplstk o Gnioplstk	15.21.10↔	Verlängerungsverfahren an e einz äusseren ger Augmsk
12.59.11↔	Erleicht d intraokl Zikt d Aspr u Kürttg a Trblwrk	15.21.11↔	Verlängverf an e einz äusseren schrägen Augmsk
12.59.99↔	Sonstige Erleichterung der intraokulären Zirkulation, sonstige	15.21.99↔	Sonst Verlängerungsverfahren an e äusseren Augenmuskel
12.61.00↔	Trepanation der Sklera mit Iridektomie, n.n.bez.	15.22.00↔	Verkürzungsverfahren an äusseren Augenmuskeln, n.n.bez.
12.61.10↔	Gedechte Trepanation der Sklera mit Iridektomie	15.22.10↔	Verkürzungsverfahren an e einz äusseren geraden Augmsk
12.61.11↔	Nicht gedechte Trepanation der Sklera mit Iridektomie	15.22.11↔	Verkürf an e einz äusseren schrägen Augmsk
12.61.99↔	Sonstige Trepanation der Sklera mit Iridektomie	15.22.99↔	Sonstige Verkürzungsverfahren an äusseren Augenmuskeln
12.64.00↔	Trabekulektomie ab externo, n.n.bez.	15.3x.00↔	Op an 2 o mhr ässrn Agmsk m tmp Ablös v Agpf, n.n.bz.
12.64.10↔	Gedechte Trabekulektomie ab externo	15.3x.10↔	Op an 2 ger Augmsk m temporärer Ablös vom Augapf
12.64.11↔	Nicht gedechte Trabekulektomie ab externo	15.3x.11↔	Op an min 3 schrägen Augmsk m temp Ablös vom Augapf
12.64.99↔	Sonstige Trabekulektomie ab externo	15.3x.12↔	Op an mn 2 gr u mn 2 schrägn Agmsk m tmp Ablös v Agpf
12.71↔	Zyklodiatthermie	15.3x.20↔	Myopexie an 2 ger Augmsk m temporärer Ablös vom Augapf
12.72↔	Zyklokryotherapie	15.3x.21↔	Myp min 2gr Agm m Op an mn1w Agmsk m tmp Ablös v Agpf
12.73↔	Zyklophotokoagulation	15.3x.99↔	S Op an 2 o mhr ässrn Agmsk m tmp Ablös v Agpf
12.74↔	Verkleinerung des Corpus ciliare, n.n.bez.	15.4x.00↔	Op an 2 o mhr ässrn Agmsk oh tmp Ablös v Agpf, n.n.bz.
12.79.00↔	Sonstige Glaukomoperationen, n.n.bez.	15.4x.10↔	Op an 2 ger Augmsk oh temporäre Ablös von Augapf
12.79.10↔	Viskokanalostomie bei Glaukom	15.4x.11↔	Op an min 3 schrägen Augmsk oh temp Ablös vom Augapf
12.79.11↔	Tiefe Sklerektomie bei Glaukom	15.4x.12↔	S Op an mn2gr u mn2schrägn Agmsk oh tmp Ablös v Agpf
12.79.99↔	Sonstige Glaukomoperationen, sonstige	15.4x.20↔	Myop an 2 ger Augmsk ohne temporäre Ablös von Augapf
13.11↔	Intrakapsuläre Extrakt d Linse d inf temporalen Zugang	15.4x.21↔	Myp min 2gr Agm m Op min1w Agmsk oh tmp Ablös v Agpf
13.19↔	Sonstige intrakapsuläre Extraktion der Linse	15.4x.99↔	Op an 2 o mhr ässrn Agmsk oh tmp Ablös v Agpf, S
13.2↔	Extrakaps Extrakt d Linse d lineares Extrakverf	15.6↔	Revision einer Operation an den äusseren Augenmuskeln
13.3↔	Extrakaps Extrakt d Lins d einf Aspir (u Irrig) Verf	16.01↔	Orbitotomie mit Knochenlappen
13.41↔	Phakoemulsifikation und Aspiration eines Katarakts	16.02↔	Orbitotomie mit Einsetzen eines orbitalen Implantats
13.42↔	Mech Phakofragm und Aspir e Katarakt d post Zugang	16.09↔	Sonstige Orbitotomie
13.43↔	Mech Phakofragmentation und And Aspir e Katarakt	16.63↔	Revision einer Eukleationstasche mit Transplantat
13.51↔	Extrakaps Extrakt d Linse d inf temporalen Zugang	16.64↔	Sonstige Revision einer Eukleationstasche
13.59↔	Sonstige extrakapsuläre Extraktion der Linse	16.66↔	Sonstige Revision einer Exenterationshöhle
13.69↔	Sonstige Kataraktextraktion	16.89↔	Sonstige Versorgung einer Verletzung von Orbita oder Augapfel
13.8↔	Entfernen einer Intraokularlinse	16.92↔	Exzision einer Orbitaläsion
14.41↔	Sklera-Cerclage mit Plombe	16.99↔	Sonstige Operationen am Augapfel
14.49↔	Sonstige Sklera-Cerclage	18.21.00↔	Exz e präaur Fistel o e präaur Sinus, n.n.bez.
14.6x.00↔	Entf von chir impl Mat aus d hint Augkam, n.n.bez.	18.21.10↔	Exz e präaur Fistel o e präaur Sinus, Ni hist kontr
14.6x.10↔	Revision und Wechsel einer Sklera-Cerclage	18.21.11↔	Exz e präaur Fistel o e präaur Sinus, hist kontr
14.6x.20↔	Entfernung einer Sklera-Cerclage	18.21.99↔	Exz e präaur Fistel o e präaur Sinus, sonstige
14.6x.99↔	Entf von chir impl Mat aus d hint Augkam, sonstige	18.29.00↔	Exz oder Destr e and Läsion a äusseren Ohr, n.n.bez.
14.71.00↔	Entfernen des Glaskörpers (anteriorer Zugang), n.n.bez.	18.29.01↔	Destr e Läsion a äusseren Ohr oder im äusseren Gehörg
14.71.10↔	Vordere Vitrektomie über Pars plana	18.29.10↔	Exz e and Läs a ässrn Ohr o i ässrn Ghörg, N hst kntr
14.71.19↔	Sonstige Vitrektomie über Pars plana	18.29.11↔	Exz e and Läs a ässrn Ohr o i ässrn Ghörg, hst kntr
14.71.99↔	Entfernen des Glaskörpers (anteriorer Zugang), sonstige	18.29.99↔	Exz oder Destr e and Läsion a äusseren Ohr, sonstige
14.73.00↔	Mechanische Vitrektomie (anteriorer Zugang), n.n.bez.	18.31.00↔	Radikale Exzision einer Läsion am äusseren Ohr, n.n.bez.
14.73.10↔	Mech Vitrekt (anteriorer Zugang), ParsplanaVitrekt	18.31.10↔	Rd Exz Läs a äus Ohr o i äus Ghörg o Prt Rs d Ohrm,N hst kntr
14.73.19↔	Mechanische Vitrektomie durch sonstigen anterioren Zugang	18.31.11↔	Rd Exz Läs a äus Ohr o i äus Ghörg o Prt Rs d Ohrm,hst kntr
14.73.99↔	Mechanische Vitrektomie (anteriorer Zugang), sonstige	18.31.19↔	Radikale Exzision einer Läsion am äusseren Ohr, sonstige
14.79↔	Sonstige Operationen am Glaskörper	18.39.00↔	Sonstige Exzision am äusseren Ohr, n.n.bez.
15.11.00↔	Rücklagerung eines äusseren Augenmuskels, n.n.bez.	18.39.10↔	Resektion d Ohrmuschel, total, nicht hist kontrolliert
15.11.10↔	Rücklagerung eines äusseren geraden Augenmuskels	18.39.11↔	Resektion der Ohrmuschel: total, histographisch kontrolliert
15.11.11↔	Rücklagerung eines äusseren schrägen Augenmuskels	18.39.19↔	Sonstige Resektion der Ohrmuschel, sonstige
15.11.99↔	Sonstige Rücklagerung eines äusseren Augenmuskels	18.39.99↔	Sonstige Exzision am äusseren Ohr, sonstige
15.12.00↔	Vorverlagerung von einem äusseren Augenmuskel, n.n.bez.	21.32.00↔	Exz und lokale Destr e and Läsion an d Nase, n.n.bez.
15.12.10↔	Vorverlagerung von einem äusseren geraden Augenmuskel	21.32.10↔	Exz und Lok Destr e and Läs an d Nas, nicht hist kontr
15.12.11↔	Vorverlagerung von einem äusseren schrägen Augenmuskel	21.32.11↔	Exz und lokale Destr e and Läs an d Nase, hist kontr
15.12.99↔	Sonstige Vorverlagerung von einem äusseren Augenmuskel	21.32.99↔	Exz und lokale Destr e and Läsion an d Nase, sonstige
15.13.00↔	Resektion von einem äusseren Augenmuskel, n.n.bez.	21.4x.00↔	Resektion der Nase, n.n.bez.
15.13.10↔	Resektion von e äusseren Augmsk, an e geraden Augmsk	21.4x.10↔	Resektion der Nase, partiell, nicht histographisch kontrolliert
15.13.11↔	Resektion von e äusseren Augmsk, an e schrägen Augmsk	21.4x.11↔	Resektion der Nase, partiell, histographisch kontrolliert
15.13.99↔	Sonstige Resektion von einem äusseren Augenmuskel	21.4x.20↔	Resektion der Nase, subtotal, nicht histographisch kontrolliert
15.19.00↔	S Op an e ässrn Agmsk m tmp Ablös v Agpf, n.n.bz.	21.4x.21↔	Resektion der Nase, subtotal, histographisch kontrolliert
15.19.10↔	Verstärkende Eingriffe an Augenmuskeln, n.n.bez.	21.4x.30↔	Resektion der Nase, total, nicht histographisch kontrolliert

21.4x.31↔	Resektion der Nase, total, histographisch kontrolliert	38.03.20↔	Inzision von Arterien des Unterarms
21.4x.99↔	Sonstige Resektion der Nase	38.03.21↔	Inzision von Arterien der Hand
30.4x.00↔	Radikale Laryngektomie, n.n.bez.	38.03.30↔	Inzision von Venen der oberen Extremität, n.n.bez.
30.4x.10↔	Radikale Laryngektomie, mit Pharyngektomie, oh Rekonstrukt	38.03.31↔	Inzision der V. axillaris
30.4x.11↔	Rad Laryekt, m Pharyngekt, Reko m lok Schleimhaut	38.03.38↔	Inzision von sonstigen tiefen Venen der oberen Extremität
30.4x.12↔	Rad Laryekt, m Pharyngekt, Reko m Ni vaskul Tx	38.03.39↔	Inzision von Venen der oberen Extremität, sonstige
30.4x.13↔	Rad Laryekt, m Pharyngekt, Reko m gestielt reg Lp	38.03.99↔	Inzision von Gefässen der oberen Extremität, sonstige
30.4x.14↔	Rad Laryekt, m Pharyngekt, Reko m gestielt Lp	38.06.00↔	Inzision von abdominalen Arterien, n.n.bez.
30.4x.15↔	Rad Laryekt, m Pharyngekt, Reko m fr mikrovaskanast Tx	38.06.10↔	Inzision von viszeralen Arterien, n.n.bez.
30.4x.16↔	Rad Laryekt, m Pharyngekt, Rekonstruktion m fr Darmtr	38.06.11↔	Inzision des Truncus coeliacus
30.4x.17↔	Rad Laryekt, m Pharyngekt, Reko m Magenhochzug	38.06.12↔	Inzision der A. gastrica
30.4x.19↔	Rad Laryekt, m Pharyngekt, sonstige Rekonstruktion	38.06.13↔	Inzision der A. hepatica
30.4x.20↔	Rad Laryekt, m Pharyngekt und Schilddrs, oh Reko	38.06.14↔	Inzision der A. lienalis
30.4x.21↔	Rd Lrykt, m Phryngkt u Schlddrs, Rk m lk Schleimh	38.06.15↔	Inzision der A. renalis
30.4x.22↔	Rd Lrykt, m Phryngkt u Schlddrs, Rk m N vskl Tx	38.06.16↔	Inzision der A. mesenterialis
30.4x.23↔	Rd Lrykt, m Phryngkt u Schlddrs, Rk m gstielt rg Lp	38.06.17↔	Inzision der A. lumbalis
30.4x.24↔	Rd Lrykt, m Phryngkt u Schlddrs, Rk m gstielt Lp	38.06.18↔	Inzision der A. iliaca
30.4x.25↔	Rd Lrykt, m Phryngkt u Schlddrs, Rk m fr mkrvsknst Tx	38.06.19↔	Inzision von viszeralen Arterien, sonstige
30.4x.26↔	Rd Lrykt, m Phryngkt u Schlddrs, Rk m fr Dmtr	38.06.99↔	Inzision von abdominalen Arterien, sonstige
30.4x.27↔	Rd Lrykt, m Phryngkt u Schlddrs, Rk m Mgnhchzg	38.08.00↔	Inzision von Arterien der unteren Extremität, n.n.bez.
30.4x.29↔	Rad Laryekt, m Pharyngekt und Schilddrs, So Reko	38.08.10↔	Inzision der A. femoralis (communis) (superficialis)
30.4x.99↔	Radikale Laryngektomie, sonstige	38.08.11↔	Inzision der A. profunda femoris
33.33↔	Pneumoperitoneum für Lungenkollaps	38.08.12↔	Inzision der A. poplitea
34.03↔	Rethorakotomie	38.08.99↔	Inzision von Arterien der unteren Extremität, sonstige
34.1↔	Inzision des Mediastinums	38.10↔	Endarterektomie, Lokalisation n.n.bez.
34.23.00↔	Biopsie an der Brustwand, n.n.bez.	38.11↔	Endarterektomie von intrakraniellen Gefässen
34.23.10↔	Geschlossene (Nadel-) Biopsie an der Brustwand	38.12↔	Endarterektomie von anderen Gefässen an Kopf und Hals
34.23.20↔	Offene Biopsie an der Brustwand	38.13↔	Endarterektomie von Gefässen der oberen Extremität
34.23.99↔	Biopsie an der Brustwand, sonstige	38.16.00↔	Endarterektomie von abdominalen Arterien, n.n.bez.
34.26↔	Offene Biopsie am Mediastinum	38.16.10↔	Endarterektomie von viszeralen Arterien, n.n.bez.
34.3x.00↔	Exz oder Destr von Läs oder Gew d Mdst, n.n.bez.	38.16.11↔	Endarterektomie des Truncus coeliacus
34.3x.10↔	Exzision von Läsion oder Gewebe des Mediastinums	38.16.12↔	Endarterektomie der A. gastrica
34.3x.20↔	Resektion von Läsion oder Gewebe des Mediastinums, n.n.bez.	38.16.13↔	Endarterektomie der A. hepatica
34.3x.21↔	Res von Läs o Gew d Mdst, oh Res an mediast Organen	38.16.14↔	Endarterektomie der A. lienalis
34.3x.22↔	Rs v Läs o Gw d Mdst, m Lngnrs o Brstwndteilrsktion	38.16.15↔	Endarterektomie der A. renalis
34.3x.23↔	Resektion von Läs o Gew d Mdst, m Perikardtres	38.16.16↔	Endarterektomie der A. mesenterialis
34.3x.24↔	Resektion von Läs o Gew d Mdst, m prothetischem GefErs	38.16.17↔	Endarterektomie der A. lumbalis
34.3x.25↔	Resektion von Läs o Gew d Mdst, m Lungenres und GefErs	38.16.18↔	Endarterektomie der A. iliaca
34.3x.26↔	Res von Läs o Gew d Mdst, m Lungenres und Perikardtres	38.16.19↔	Endarterektomie von viszeralen Arterien, sonstige
34.3x.27↔	Res von Läs o Gew d Mdst, m Perikardtres und GefErs	38.16.99↔	Endarterektomie von abdominalen Arterien, sonstige
34.3x.28↔	Rs v Läs o Gw d Mdst, m Lngn u Prkrdrts u GfErs	38.18.00↔	Endarterektomie von Gefässen der unteren Extremität, n.n.bez.
34.3x.29↔	Resektion von Läsion oder Gewebe des Mediastinums, sonstige	38.18.10↔	Endarterektomie der A. femoralis (communis) (superficialis)
34.3x.30↔	Destruktion von Läsion oder Gewebe des Mediastinums	38.18.11↔	Endarterektomie der A. profunda femoris
34.3x.99↔	Exz oder Destr von Läs oder Gew d Mdst, sonstige	38.18.12↔	Endarterektomie der A. poplitea
34.4x.00↔	Exzision oder Destr einer Läsion an d Bruw, n.n.bez.	38.18.99↔	Endarterektomie von Gefässen der unteren Extremität, sonstige
34.4x.10↔	Exzision einer Läsion an der Brustwand	38.21↔	Biopsie eines Blutgefässes
34.4x.20↔	Teilresektion einer Läsion an der Brustwand, n.n.bez.	38.51↔	Ligatur und Stripping von intrakraniellen Varizen
34.4x.21↔	Teilresektion e Läsion an der Brustwand, ohne Rekonstruktion	38.63.00↔	Sonstige Exzision von Gefässen der oberen Extremität, n.n.bez.
34.4x.22↔	Teilresektion einer Läsion an der Brustwand, mit Rekonstruktion	38.63.10↔	Sonstige Exzision von Arterien der oberen Extremität, n.n.bez.
34.4x.30↔	Rs e Läs an d Brw, kompltt Rs d Strnms, n.n.bz.	38.63.11↔	Sonstige Exzision von Arterien der Hand
34.4x.31↔	Res e Läs an d Bruw, komplette Res d Sternums, oh Reko	38.63.19↔	Sonstige Exzision von Arterien der oberen Extremität, sonstige
34.4x.32↔	Res e Läs an d Bruw, komplette Res d Sternums, m Reko	38.63.20↔	Sonstige Exzision von Venen der oberen Extremität, n.n.bez.
34.4x.40↔	Destruktion einer Läsion an der Brustwand	38.63.21↔	Sonstige Exzision von tiefen Venen der oberen Extremität
34.4x.99↔	Exzision oder Destr einer Läsion an d Bruw, sonstige	38.63.29↔	Sonstige Exzision von Venen der oberen Extremität, sonstige
34.85↔	Implantation eines Zwerchfellschrittmachers	38.63.99↔	Sonstige Exzision von Gefässen der oberen Extremität, sonstige
34.89.00↔	Sonstige Operationen am Zwerchfell, n.n.bez.	38.66.00↔	Sonstige Exzision von abdominalen Arterien, n.n.bez.
34.89.10↔	Sonstige Op a Zwerchfell, Inzis (Zwerchfellsplattung)	38.66.10↔	Sonstige Exzision von viszeralen Arterien, n.n.bez.
34.89.99↔	Sonstige Operationen am Zwerchfell, sonstige	38.66.11↔	Sonstige Exzision des Truncus coeliacus
38.01↔	Inzision von intrakraniellen Gefässen	38.66.12↔	Sonstige Exzision der A. gastrica
38.02.00↔	Inzision von anderen Gefässen an Kopf und Hals, n.n.bez.	38.66.13↔	Sonstige Exzision der A. hepatica
38.02.10↔	Inzision von extrakraniellen Arterien an Kopf und Hals	38.66.14↔	Sonstige Exzision der A. lienalis
38.02.20↔	Inzision von extrakraniellen Venen an Kopf und Hals, n.n.bez.	38.66.15↔	Sonstige Exzision der A. renalis
38.02.21↔	Inzision der V. jugularis (externa) (interna)	38.66.16↔	Sonstige Exzision der A. mesenterialis
38.02.28↔	Inzis von sonstigen tiefen extrk Venen an Kopf und Ha	38.66.17↔	Sonstige Exzision der A. lumbalis
38.02.29↔	Inzision von extrakraniellen Venen an Kopf und Hals, sonstige	38.66.18↔	Sonstige Exzision der A. iliaca
38.02.99↔	Inzision von anderen Gefässen an Kopf und Hals, sonstige	38.66.19↔	Sonstige Exzision viszeraler Arterien, sonstige
38.03.00↔	Inzision von Gefässen der oberen Extremität, n.n.bez.	38.66.99↔	Sonstige Exzision abdominaler Arterien, sonstige
38.03.10↔	Inzision von Arterien der oberen Extremität, n.n.bez.	38.68.00↔	Sonstige Exzision von Arterien der unteren Extremität, n.n.bez.
38.03.11↔	Inzision der A. axillaris	38.68.10↔	Sonstige Exzision von Arterien des Oberschenkels
38.03.19↔	Inzision von sonstigen Arterien des Oberarms	38.68.20↔	Sonst Exzision von Arterien des Unterschenkels und des Fußes

38.68.99↔	Sonstige Exzision von Arterien der unteren Extremität, sonstige	39.29.99↔	Sonstiger (peripherer) Gefäss-Shunt oder -Bypass, sonstige
38.83.00↔	So chir Verschluss von Gef d ob Extrem, n.n.bez.	39.31.00↔	Naht einer Arterie, n.n.bez.
38.83.10↔	Sonstiger chir Verschluss von Aa d ob Extrem, n.n.bez.	39.31.10↔	Naht einer Arterie an Kopf und Hals, n.n.bez.
38.83.11↔	Sonstiger chirurgischer Verschluss von Arterien der Hand	39.31.11↔	Naht einer intrakraniellen Arterie
38.83.19↔	Sonstiger chir Verschluss von sonstigen Aa d ob Extrem	39.31.19↔	Naht einer Arterie an Kopf und Hals, sonstige
38.83.20↔	So chir Verschluss von Venen d ob Extrem, n.n.bez.	39.31.20↔	Naht einer Arterie des Oberarms, n.n.bez.
38.83.21↔	Sonstiger chir Verschluss von tiefen Venen d ob Extrem	39.31.21↔	Naht der A. axillaris
38.83.29↔	So chir Verschluss von Venen d ob Extrem, sonstige	39.31.22↔	Naht der A. brachialis
38.83.99↔	So chir Verschluss von Gef d ob Extrem, sonstige	39.31.29↔	Naht einer Arterie des Oberarms, sonstige
38.84.00↔	Sonstiger chirurgischer Verschluss der Aorta, n.n.bez.	39.31.30↔	Naht einer Arterie des Unterarms
38.84.10↔	Sonstiger chirurgischer Verschluss der thorakalen Aorta	39.31.40↔	Naht einer Arterie der Hand
38.84.20↔	Sonstiger chirurgischer Verschluss der Aorta abdominalis	39.31.50↔	Naht einer Arterie der unteren Extremität
38.84.99↔	Sonstiger chirurgischer Verschluss der Aorta, sonstige	39.31.60↔	Naht der Aorta, n.n.bez.
38.86.00↔	Sonstiger chir Verschluss von abd Aa, n.n.bez.	39.31.61↔	Naht der thorakalen Aorta
38.86.10↔	Sonstiger chir Verschluss von viszeralen Aa, n.n.bez.	39.31.62↔	Naht der abdominalen Aorta
38.86.11↔	Sonstiger chirurgischer Verschluss des Truncus coeliacus	39.31.69↔	Naht der Aorta, sonstige
38.86.12↔	Sonstiger chirurgischer Verschluss der A. gastrica	39.31.70↔	Naht von sonstigen thorakalen Arterien, n.n.bez.
38.86.13↔	Sonstiger chirurgischer Verschluss der A. hepatica	39.31.71↔	Naht der A. pulmonalis
38.86.14↔	Sonstiger chirurgischer Verschluss der A. lienalis	39.31.72↔	Naht des Truncus brachiocephalicus
38.86.15↔	Sonstiger chirurgischer Verschluss der A. renalis	39.31.73↔	Naht der A. subclavia
38.86.16↔	Sonstiger chirurgischer Verschluss der A. mesenterialis	39.31.79↔	Naht von thorakalen Arterien, sonstige
38.86.17↔	Sonstiger chirurgischer Verschluss der A. iliaca	39.31.80↔	Naht von abdominalen Arterien, n.n.bez.
38.86.19↔	Sonstiger chir Verschluss von viszeralen Aa, sonstige	39.31.81↔	Naht des Truncus coeliacus
38.86.99↔	Sonstiger chir Verschluss von abd Aa, sonstige	39.31.82↔	Naht der A. gastrica
38.88↔	Sonstiger chir Verschluss von Aa d unteren Extremität	39.31.83↔	Naht der A. hepatica
39.0x.00↔	Shunt einer systemischen zur Pulmonalarterie, n.n.bez.	39.31.84↔	Naht der A. lienalis
39.0x.10↔	Anast zwischen A. subcl u A. pulmon (BlalockTaussig)	39.31.85↔	Naht der A. renalis
39.0x.11↔	Anast zw Aort u A. pulmon dextra (WaterstonCooley)	39.31.86↔	Naht der A. mesenterialis
39.0x.12↔	Anst zw Art dscndns u A. plmn snstr (PttSmith)	39.31.87↔	Naht der A. lumbalis
39.0x.13↔	Anast zwischen A. pulmon sinistra und A. pulmon dextra	39.31.88↔	Naht der A. iliaca
39.0x.20↔	Prothesenshunt zwischen A. pulmonalis und Aorta, zentral	39.31.89↔	Naht von abdominalen Arterien, sonstige
39.0x.21↔	Prothesenshunt zwischen A. pulmonalis und Aorta, peripher	39.31.99↔	Naht einer Arterie, sonstige
39.0x.23↔	Pulmonalarterielles Banding	39.42↔	Revision eines arteriovenösen Shunts zur Hämodialyse
39.0x.24↔	Shunt e systemischen z Pulmonart, DamusKayStanselOp	39.49.00↔	Sonstige Revision nach vaskulärem Eingriff, n.n.bez.
39.0x.99↔	Shunt einer systemischen zur Pulmonalarterie, sonstige	39.49.10↔	Revision einer Gefäßanastomose
39.22.00↔	Bypass zwischen Aorta, A. subclavia und A. carotis, n.n.bez.	39.49.20↔	Revision eines vaskulären Implantates
39.22.10↔	Bypass an der A. carotis, n.n.bez.	39.49.21↔	Wechsel eines vaskulären Implantates
39.22.11↔	Bypass zwischen A. carotis und A. carotis	39.49.22↔	Entfernung eines vaskulären Implantates
39.22.12↔	Bypass zwischen A. carotis und A. vertebralis	39.49.30↔	Ersatz eines kardialen Conduit
39.22.13↔	Bypass zwischen A. carotis und A. subclavia	39.49.99↔	Sonstige Revision nach vaskulärem Eingriff, sonstige
39.22.14↔	Bypass zwischen A. carotis und Aorta	39.50.00↔	Angiopl o Athrkt an snst(n) NHRzkrgef(n), n.n.bez.
39.22.19↔	Bypass an der A. carotis, sonstige	39.50.10↔	Angiopl o Athrkt an snst(n) NHRzkrgef(n) m Blln, n.n.bez.
39.22.20↔	Bypass an der A. subclavia, n.n.bez.	39.50.11↔	Angiopl o Athrkt an snst(n) NHRzkrgef(n) m Enf Blln
39.22.21↔	Bypass zwischen A. subclavia und Aorta	39.50.12↔	Angiopl o Athrkt an snst(n) NHRzkrgef(n) m cting Blln
39.22.29↔	Bypass an der A. subclavia, sonstige	39.50.13↔	Angiopl o Athrkt an snst(n) NHRzkrgef(n) m KryplstieBlln
39.22.99↔	Bypass zwischen Aorta, A. subclavia und A. carotis, sonstige	39.50.14↔	Angiopl o Athrkt an snst(n)NHRzkrgef(n)m Drg eltnng Blln
39.27.00↔	Arteriovenöser Shunt für Hämodialyse, n.n.bez.	39.50.19↔	Angiopl o Athrkt an snst(n) NHRzkrgef(n) m S Blln
39.27.10↔	AV-Fistel für Hämodialyse	39.50.20↔	Angiopl Blade Laserangpl an sonst(n) NiHerzkrgef(en)
39.27.11↔	AVFistel mit allogenen oder allopl Material f Hämdi	39.50.21↔	Angiopl Thrombektomie an sonstigem(n) NiHerzkrgef(en)
39.27.99↔	Arteriovenöser Shunt für Hämodialyse, sonstige	39.50.99↔	Angiopl o Athrkt an sonst(n) NiHerzkrgef(en), So
39.29.00↔	Sonstiger (peripherer) Gefäss-Shunt oder -Bypass, n.n.bez.	39.52.00↔	Sonstige Korrektur eines Aneurysmas, n.n.bez.
39.29.10↔	GefässShunt oder Byp an Aa d unteren Extrem, n.n.bez.	39.52.10↔	So Korr e Aneur von Blutgefäßen an Kopf u Ha, n.n.bez.
39.29.11↔	Femorofemorale Gefäss-Shunt oder -Bypass	39.52.11↔	Sonstige Korrektur e Aneur von intrakr Blutgefäßen
39.29.12↔	Femoropoplitealer Gefäss-Shunt oder -Bypass	39.52.19↔	So Korr e Aneur von Blutgefäßen an Kopf und Ha, So
39.29.13↔	Femorocruraler Gefäss-Shunt oder -Bypass	39.52.20↔	Sonstige Korrektur eines Aneurysmas der Aorta, n.n.bez.
39.29.14↔	Femoropedaler Gefäss-Shunt oder -Bypass	39.52.21↔	S offn Chr Krr Aneur d Art ascndns,d Artbnngns u d thr Art
39.29.15↔	Popliteocruraler und popliteopedaler Gefäss-Shunt oder -Bypass	39.52.22↔	Sonstige offen Chir Korrektur eines Aneur der Aort abd
39.29.16↔	GefShunt oder Byp an Aa d Unterschenkels und d Fußes	39.52.29↔	Sonstige Korrektur eines Aneurysmas der Aorta, sonstige
39.29.19↔	GefässShunt oder Byp an Aa d unteren Extrem, sonstige	39.52.99↔	Sonstige Korrektur eines Aneurysmas, sonstige
39.29.20↔	Gefäss-Shunt oder Bypass an Arterien der oberen Extremität	39.54.00↔	Re-entry Operation, n.n.bez.
39.29.30↔	S (prphrr) GfShnt o Byp, extraanatsch, n.n.bez.	39.54.10↔	Re-entry Operation, thorakale Aorta
39.29.31↔	Subclaviafemorale Gefäss-Shunt oder Bypass	39.54.20↔	Re-entry Operation, Aorta abdominalis
39.29.32↔	Axillofemorale Gefäss-Shunt oder Bypass	39.54.99↔	Re-entry Operation, sonstige
39.29.33↔	Femorofemorale Cross-over-Bypass	39.55↔	Reimplantation eines aberrierenden Nierengefäßes
39.29.39↔	So (peripherer) GefShunt o Byp, extraanatomisch, So	39.56.00↔	Plast Rekonstruktion e Blgef m GewPatch, n.n.bez.
39.29.40↔	Gefäss-Shunt oder -Bypass an Venen	39.56.10↔	Plast Reko von Gef an Kopf u Ha m GewPatch, n.n.bez.
39.29.80↔	Temporärer intraoperativer Shunt, n.n.bez.	39.56.11↔	Plastische Rekonstruktion von intrakr Gef m GewPatch
39.29.81↔	Temporärer intraoperativer Shunt, arterioarteriell	39.56.12↔	Plastische Rekonstruktion der V. jugularis mit Gewebe-Patch
39.29.82↔	Temporärer intraoperativer Shunt, arteriovenös	39.56.19↔	Plast Reko von Gef an Kopf und Ha m GewPatch, So
39.29.89↔	Temporärer intraoperativer Shunt, sonstige	39.56.20↔	Plast Reko von Gef d ob Extrem m GewPatch, n.n.bez.

39.56.21↔	Plast Rekonstruktion von Aa d ob Extre m GewPatch	39.59.11↔	Transposition der extrakraniellen A. vertebralis
39.56.22↔	Plst Rk d V. sbcl, V. axill u V. brchiocphlc m GwPtch	39.59.12↔	Transposition von sonstigen extrk Aa an Kopf und Hals
39.56.23↔	Plast Reko v sonst tief Venen d ob Extre m GewPatch	39.59.13↔	Transposition von Arterien der oberen Extremität
39.56.29↔	Plast Reko von Gef d ob Extre m GewPatch, sonstige	39.59.14↔	Transposition von thorakalen Arterien
39.56.30↔	Plast Reko von thorakalen Gef m GewPatch, n.n.bez.	39.59.15↔	Transposition der A. gastrica, A. hepatica und A. lienalis
39.56.31↔	Plastische Rekonstruktion der thorak Aorta mit Gewebe-Patch	39.59.16↔	Transposition der A. renalis
39.56.32↔	Plastische Rekonstruktion der V. pulmonalis mit Gewebe-Patch	39.59.17↔	Transposition der A. mesenterica
39.56.33↔	Plastische Rekonstruktion der V. cava sup mit Gewebe-Patch	39.59.18↔	Transposition sonstiger viszeraler Arterien
39.56.39↔	Plast Reko von thorakalen Gef m GewPatch, sonstige	39.59.19↔	Transposition der A. iliaca
39.56.40↔	Plastische Rekonstruktion abd Aa m GewPatch, n.n.bez.	39.59.20↔	Transposition von sonstigen abdominalen Arterien
39.56.41↔	Plastische Rekonstruktion der abdom Aorta mit Gewebe-Patch	39.59.21↔	Transposition von Arterien der unteren Extremität
39.56.42↔	Plast Rekonstruktion des Truncus coeliacus mit Gewebe-Patch	39.59.29↔	Transposition von Arterien, sonstige
39.56.43↔	Plastische Rekonstruktion der A. gastrica mit Gewebe-Patch	39.59.30↔	Sonstige Plast Reko von Gef an Kopf und Ha, n.n.bez.
39.56.44↔	Plastische Rekonstruktion der A. hepatica mit Gewebe-Patch	39.59.31↔	Sonstige plastische Rekonstruktion e intrakr Gefässes
39.56.45↔	Plastische Rekonstruktion der A. lienalis mit Gewebe-Patch	39.59.32↔	Sonstige Plast Rekonstruktion d extrk A. vertebralis
39.56.46↔	Plastische Rekonstruktion der A. renalis mit Gewebe-Patch	39.59.33↔	So Plast Reko von extrk Aa an Kopf und Ha, So
39.56.47↔	Plast Rekonstruktion der A. mesenterica mit Gewebe-Patch	39.59.34↔	Sonstige plastische Rekonstruktion der V. jugularis
39.56.48↔	Plastische Rekonstruktion der A. iliaca mit Gewebe-Patch	39.59.39↔	Sonstige Plast Reko von Gef an Kopf und Ha, sonstige
39.56.49↔	Plastische Rekonstruktion abd Aa m GewPatch, sonstige	39.59.40↔	Sonstige Plast Reko von Gef d ob Extre m, n.n.bez.
39.56.50↔	Plast Rekonstruktion abd Venen m GewPatch, n.n.bez.	39.59.41↔	Sonstige plastische Rekonstruktion von Aa d ob Extre m
39.56.51↔	Plast Rekonstruktion der V. cava inferior mit Gewebe-Patch	39.59.42↔	S Plst Rk d V. sbcl, V. axill u V. brchiocphlc
39.56.52↔	Plastische Rekonstruktion der V. iliaca mit Gewebe-Patch	39.59.48↔	So Plast Reko von sonstigen tiefen Venen d ob Extre m
39.56.59↔	Plast Rekonstruktion abd Venen m GewPatch, sonstige	39.59.49↔	Sonstige Plast Reko von Gef d ob Extre m, sonstige
39.56.60↔	Plast Reko von Gef d unt Extre m GewPatch, n.n.bez.	39.59.50↔	Sonstige Plast Reko von thorakalen Gef, n.n.bez.
39.56.61↔	Plast Reko von Aa d unteren Extre m GewPatch	39.59.51↔	Sonstige plastische Rekonstruktion der thorakalen Aorta
39.56.62↔	Plast Reko d V. fem und V.poplitea m GewPatch	39.59.52↔	Sonstige plastische Rekonstruktion der A. pulmonalis
39.56.63↔	Plast Reko v sonst tief Venen d unt Extre m GewPatch	39.59.53↔	Sonstige Plast Reko von thorakalen Aa, sonstige
39.56.64↔	Plast Reko v oberfl Venen d Oberschenkels m GewPatch	39.59.54↔	Sonstige plastische Rekonstruktion der V. pulmonalis
39.56.69↔	Plast Reko von Gef d unteren Extre m GewPatch, So	39.59.55↔	Sonstige plastische Rekonstruktion der V. cava superior
39.56.99↔	Plast Rekonstruktion e Blgef m GewPatch, sonstige	39.59.59↔	Sonstige Plast Reko von thorakalen Gef, sonstige
39.57.00↔	Plast Reko m synthetischem Patch Graft, n.n.bez.	39.59.60↔	Sonstige Plast Rekonstruktion von abd Aa, n.n.bez.
39.57.10↔	Plst Rk v Gf an Kpf u H m synth Ptch Grft, n.n.bz.	39.59.61↔	Sonstige plastische Rekonstruktion der abdominalen Aorta
39.57.11↔	Plast Reko von intrakr Gef m synthetischem Patch Graft	39.59.62↔	Sonstige plastische Rekonstruktion des Truncus coeliacus
39.57.12↔	Plast Reko v extrk Aa an Kopf u Ha m synth Patch Graft	39.59.63↔	Sonstige plastische Rekonstruktion der A. gastrica
39.57.13↔	Plast Reko d V. jugularis m synthetischem Patch Graft	39.59.64↔	Sonstige plastische Rekonstruktion A. hepatica
39.57.19↔	Plast Reko v Gef an Kopf u Ha m synth Patch Graft, So	39.59.65↔	Sonstige plastische Rekonstruktion der A. lienalis
39.57.20↔	Plst Rk v Gf d ob Extrm m synth Ptch Grft, n.n.bz.	39.59.66↔	Sonstige plastische Rekonstruktion der A. renalis
39.57.21↔	Plast Reko von Aa d ob Extre m synth Patch Graft	39.59.67↔	Sonstige plastische Rekonstruktion der A. mesenterica
39.57.22↔	Plst Rk d V. sbcl,V. axill u V. brchiocphlc m synth Ptch Grft	39.59.68↔	Sonstige plastische Rekonstruktion der A. iliaca
39.57.23↔	Plst Rk v snst tief Vv d ob Extrm m synth Ptch Grft	39.59.69↔	Sonstige Plast Rekonstruktion von abd Aa, sonstige
39.57.29↔	Plast Reko von Gef d ob Extre m synth Patch Graft, So	39.59.70↔	Sonstige Plast Rekonstruktion von abd Venen, n.n.bez.
39.57.30↔	Plast Reko von thor Gef m synth Patch Graft, n.n.bez.	39.59.71↔	Sonstige plastische Rekonstruktion der V. cava inferior
39.57.31↔	Plast Reko d thorakalen Aort m synth Patch Graft	39.59.72↔	Sonstige plastische Rekonstruktion der V. iliaca
39.57.32↔	Plast Reko d V. pulmon m synthetischem Patch Graft	39.59.79↔	Sonstige Plast Rekonstruktion von abd Venen, sonstige
39.57.33↔	Plast Reko d V. cava superior m synth Patch Graft	39.59.80↔	Sonstige Plast Reko von Gef d unteren Extre m, n.n.bez.
39.57.39↔	Plast Reko von thorakalen Gef m synth Patch Graft, So	39.59.81↔	Sonstige Plast Rekonstruktion von Aa d unteren Extre m
39.57.40↔	Plast Reko abd Aa m synth Patch Graft, n.n.bez.	39.59.82↔	Sonstige plastische Rekonstruktion der V. femoralis
39.57.41↔	Plast Reko d abd Aort m synthetischem Patch Graft	39.59.83↔	Sonstige plastische Rekonstruktion der V. poplitea
39.57.42↔	Plast Reko d Truncus coeliacus m synth Patch Graft	39.59.88↔	So Plast Reko von sonst tiefen Venen d unteren Extre m
39.57.43↔	Plast Reko d A. gastrica m synthetischem Patch Graft	39.59.89↔	Sonstige Plast Reko von Gef d unteren Extre m, sonstige
39.57.44↔	Plast Reko d A. hepatica m synthetischem Patch Graft	39.59.90↔	Sonstige Plast Reko e Gefässes, Venenklappenplastik
39.57.45↔	Plast Reko d A. lienalis m synthetischem Patch Graft	39.59.99↔	Sonstige plastische Rekonstruktion eines Gefässes, sonstige
39.57.46↔	Plast Reko d A. renalis m synthetischem Patch Graft	39.71.00↔	Endovask Implantation e Grafts in Aort abd, n.n.bez.
39.57.47↔	Plast Reko d A. mesenterica m synth Patch Graft	39.71.10↔	Endvsk Implnt e Grfts i Art abd,aortoil,oh Fnstr o Seitn
39.57.48↔	Plast Reko d A. iliaca m synthetischem Patch Graft	39.71.11↔	Endvsk Implnt e Grfts i Art abd,aortoil,m Fnstr o Seitn
39.57.49↔	Plast Reko abd Aa m synthetischem Patch Graft, So	39.71.12↔	Endvsk Imp Grfts i Art abd,Bfprt,aortb,oh Fnstr o Seitn
39.57.50↔	Plast Reko abd Venen m synth Patch Graft, n.n.bez.	39.71.13↔	Endvsk Imp Grfts i Art abd,Bfprt,aortb,m Fnstr o Seitn
39.57.51↔	Plast Reko d V. cava inferior m synth Patch Graft	39.71.99↔	Endovask Implantation e Grafts in Aort abd, sonstige
39.57.52↔	Plast Reko d V. iliaca m synthetischem Patch Graft	39.72.00↔	Endovask Plast Reko o Okkl v Gef a Kopf u Ha, n.n.bez.
39.57.59↔	Plast Reko abd Venen m synthetischem Patch Graft, So	39.72.10↔	Selektive Embolisation von intrakraniellen Gefäßen, n.n.bez.
39.57.60↔	Plst Rk v Gf d unt Extrm m synth Ptch Grft, n.n.bz.	39.72.11↔	Selektive Emb von intrakr Gef m Partikeln oder Metasp
39.57.61↔	Plast Reko von Aa d unteren Extre m synth Patch Graft	39.72.12↔	Sl Emb v intrkr Gf m emb Flüssgk, ablösb Bilns o Schrmn
39.57.62↔	Plast Reko d V. fem und V.poplitea m synth Patch Graft	39.72.13↔	Sel Emb von intrakr Gef d Stents als FlowDiverter
39.57.63↔	Plst Rk v snst tief Vv d unt Extrm m synth Ptch Grft	39.72.14↔	Selektive Emb von intrakr Gef mit adhäsivem Embolisat
39.57.64↔	Plst Rk v obrfl Vv d Obschnkls m synth Ptch Grft	39.72.19↔	Selektive Embolisation von intrakraniellen Gefäßen, sonstige
39.57.69↔	Plast Reko v Gef d unt Extre m synth Patch Graft, So	39.72.20↔	Sel Emb von extrk Gef d Kopfes und d Halses, n.n.bez.
39.57.99↔	Plast Reko m synthetischem Patch Graft, sonstige	39.72.21↔	Sel Emb v extrk Gef d Kopfes u d Halses m Part o Metasp
39.58↔	Plast Rekonstruktion e Blgef m Patch Graft n.n.bez.	39.72.22↔	Sl Emb v extrk Gf d Kpfs u d Hlss m emb Flüs, abl Bilns o Sch
39.59.00↔	Sonstige plastische Rekonstruktion eines Gefässes, n.n.bez.	39.72.24↔	Sl Emb v extrk Gf d Kpfs u d Hlss m adhäsivm Emblst
39.59.10↔	Transposition von Arterien, n.n.bez.	39.72.29↔	Sel Emb von extrk Gef d Kopfes und d Halses, sonstige

39.72.30↔	Perkutantransluminale Emb e Gefmi d Mikrok, n.n.bez.	39.79.38↔	Selektive Emb mit emb Flüssigk von spinalen Gefäßen
39.72.31↔	Perktranslum Emb e Gefmi d Mikrok Verw v ein Mikrkath	39.79.39↔	Sel Emb m emb Flüssigk von sonstigen Gef, sonstige
39.72.32↔	Perktranslum Emb e Gefmi d Mikrok Verw v 2 Mikrkath	39.79.40↔	Sel Emb m ablösb Ballons von sonstigen Gef, n.n.bez.
39.72.33↔	Perktranslum Emb e Gefmi d Mikrok Verw v 3 Mikrkath	39.79.41↔	Selektive Emb m ablösb Ballons von Gef d oberen Extrem
39.72.34↔	Perktranslum Emb e Gefmi d Mikrok Verw v 4 Mikrkath	39.79.42↔	Selektive Embolisation mit ablösbaren Ballons der Aorta
39.72.35↔	Perktranslum Emb e Gefmi d Mikrok Verw v funf Mikrkath	39.79.43↔	Selektive Emb m ablösb Ballons d Duct arterios apertus
39.72.39↔	Perktranslum Emb e Gefmi d Mikrok Verw v merh Mikrkath	39.79.44↔	Selektive Emb mit ablösb Ballons von thorakalen Gef
39.72.99↔	Endovask Plast Reko o Okkl von Gef a Kopf und Ha, So	39.79.45↔	Selektive Emb mit ablösb Ballons von viszeralen Gef
39.73.00↔	Endovask Implant e Graft an d thor Aort, n.n.bez.	39.79.46↔	Selektive Emb mit ablösb Ballons von abd Gefäßen
39.73.10↔	Endvsk Implnt e Grfts i d Art thrcc, oh Fnstr o Seitn	39.79.47↔	Selektive Emb mit ablösb Ballons von spinalen Gefäßen
39.73.11↔	Endvsk Implnt e Grfts i d Art thrcc, m Fnstr o Seitn	39.79.48↔	Sel Emb m ablösb Ballons von Gef d unteren Extrem
39.73.20↔	Endovask Implant e Grafts i d Aort thoracoabdominalis	39.79.49↔	Sel Emb m ablösb Ballons von sonstigen Gef, sonstige
39.73.99↔	Endovask Implant e Graft an d thorakalen Aort, So	39.79.50↔	Selektive Emb mit Schirmen von sonstigen Gef, n.n.bez.
39.75.00↔	Perktransluminale Gefintervention, So Gef, n.n.bez.	39.79.51↔	Selektive Emb mit Schirmen von Gefäßen d oberen Extrem
39.75.01↔	Perktr Gefint,Frmdknif m Brgkthtr,Körbchnkthtr,etc.	39.79.52↔	Selektive Embolisation mit Schirmen der Aorta
39.75.10↔	Perktr Gefint,S Gf,Kthtrsystem z Rknlstion v Tivrschlüssn	39.79.53↔	Selektive Emb mit Schirmen d Duct arterios apertus
39.75.11↔	Prktrnslm Gfntvntion, S Gf, Rttionsthmrkt	39.79.54↔	Selektive Embolisation mit Schirmen von thorakalen Gefäßen
39.75.12↔	Perktransluminale Gefintervention, So Gef, Laserangpl	39.79.55↔	Selektive Embolisation mit Schirmen von viszeralen Gefäßen
39.75.13↔	Perktr Gefint,S Gf,AntEmbleSyst(prph o vscl Gf)	39.79.56↔	Selektive Embolisation mit Schirmen von abdominalen Gefäßen
39.75.14↔	Perktransluminale Gefintervention, So Gef, Atherekt	39.79.57↔	Selektive Emb mit Schirmen von Gef d unteren Extrem
39.75.15↔	Perktranslum Gefintervention, So Gef, sel Thrombol	39.79.58↔	Selektive Embolisation mit Schirmen von spinalen Gefäßen
39.75.99↔	Perktransluminale Gefintervention, So Gef, So	39.79.59↔	Selektive Emb mit Schirmen von sonstigen Gef, sonstige
39.76.00↔	Prkt trnslm endvsk Intrvntion an präzbr (xtkr Gf ,nbnz)	39.79.60↔	Selektive Emb m Partikeln von sonstigen Gef, n.n.bez.
39.76.10↔	Prkt Bllnngiopsie an präzbr(n) (xtkr(n)) Gf(n)	39.79.61↔	Selektive Emb mit Partikeln von Gef d oberen Extrem
39.76.20↔	Prkt Bldangiopsie an präzbr(n) (xtkr(n)) Gf(n)	39.79.62↔	Selektive Embolisation mit Partikeln der Aorta
39.76.30↔	Prkt Lsmngiopsie an präzbr(n) (xtkr(n)) Gf(n)	39.79.63↔	Selektive Emb mit Partikeln d Duct arterios apertus
39.76.40↔	Perkut Atherekt an präzerebr(en) (extkr(en)) Gef(en)	39.79.64↔	Selektive Embolisation mit Partikeln von thorakalen Gefäßen
39.76.50↔	Perkut sel Thrombol an extkr Gef d Kopfes und Halses	39.79.65↔	Selektive Embolisation mit Partikeln von viszeralen Gefäßen
39.76.60↔	Prkt Thrmbkt an präzbr(n) (xtkr(n)) Gf(n), n.n.bz.	39.79.66↔	Selektive Embolisation mit Partikeln von abdominalen Gefäßen
39.76.61↔	Prkt Rttionsthmrkt an präzbr(n) (xtkr(n)) Gf(n)	39.79.67↔	Selektive Emb mit Partikeln von Gef d unteren Extrem
39.76.62↔	Perkutane stentgestützte Thrombektomie an extkr Gef	39.79.68↔	Selektive Embolisation mit Partikeln von spinalen Gefäßen
39.76.69↔	Prkt Thrmbkt an präzbr(n) (xtkr(n)) Gf(n), S.	39.79.69↔	Selektive Emb m Partikeln von sonstigen Gef, sonstige
39.76.70↔	Prkt endvsk Frmdkörperntfng aus extkr Gf d Kpfs u Hlss	39.79.70↔	Kthtrrch Vrschl v A mitt Lsr, snst Gf, n.n.bz.
39.76.99↔	Prkt trnslm endvsk Intrvntion an präzbr (xtkr Gf ,S)	39.79.71↔	Kathetertech Verschluss mitt Laser, an Aa d ob Extrem
39.77.00↔	Prkt trnslm i endvsk Intrvntion an intrkr(n)Gf(n),nbnz	39.79.72↔	Kathetertechnischer Verschluss mittels Laser, an der Aorta
39.77.10↔	Perkutane Ballonangioplastie an intrakr(n) Gef(en)	39.79.74↔	Kathetertech Verschluss mitt Laser, an thorakalen Gef
39.77.20↔	Perkutane Bladeangioplastie an intrakr(n) Gef(en)	39.79.75↔	Kathetertech Verschl mitt Laser, an Gef d unt Extrem
39.77.30↔	Perkutane Laserangioplastie an intrakr(n) Gef(en)	39.79.76↔	Kathetertech Verschluss mitt Laser, an viszeralen Gef
39.77.40↔	Perkutane Atherektomie an intrakraniellem(n) Gefäss(en)	39.79.77↔	Kathetertech Verschluss mittels Laser, an abd Gef
39.77.50↔	Perkutane selektive Thrombolysse von intrakr(n) Gef(en)	39.79.79↔	Kathetertech Verschluss v Aa mitt Laser, sonst Gef, So
39.77.60↔	Perkut Thrombektomie an intrakr(n) Gef(en), n.n.bez.	39.79.80↔	Kthtrrch Vrschl v A mitt Rdiofq snst Gf, n.n.bz.
39.77.61↔	Perkutane Rotationsthrombektomie an intrakr(n) Gef(en)	39.79.81↔	Kathetertech Verschluss mitt Radiofq an Aa d ob Extrem
39.77.62↔	Perkut stentgestützte Thrombekt an intrakr(n) Gef(en)	39.79.82↔	Kathetertech Verschluss mitt Radiofrequenz an d Aort
39.77.69↔	Perkutane Thrombektomie an intrakr(n) Gef(en),sonstige	39.79.84↔	Kathetertech Verschluss mitt Radiofq an thorakalen Gef
39.77.70↔	Prkt endvsk Frmdkörperntfng aus intrkr(n) Gf(n)	39.79.85↔	Kathetertech Verschl mitt Radiofq an Gef d unt Extrem
39.77.99↔	Prkt trnslm endvsk Intrvntion an intrkr(n) Gf(n), S	39.79.86↔	Kathetertech Verschluss mitt Radiofq an viszeralen Gef
39.79.00↔	So endovask Korr (von Aneur) an sonst Gef, n.n.bez.	39.79.87↔	Kathetertech Verschluss mitt Radiofrequenz an abd Gef
39.79.10↔	Endovask Implant e Grafts an sonstigen Gef, n.n.bez.	39.79.89↔	Kathetertech Verschluss mitt Radiofq an sonst Gef, So
39.79.11↔	Endovaskuläre Implantation eines Grafts an Viszeralgefäßen	39.79.99↔	So endovask Korr (von Aneur) an sonstigen Gef, So
39.79.12↔	Endovaskuläre Implantation e Grafts an Gefäßen des Beckens	39.8x.00↔	Op a Glom carot, Sin caroticus u and Paraggl, n.n.bez.
39.79.13↔	Endovaskuläre Implantation e Grafts an abdominalen Gefäßen	39.8x.10↔	Exploration des Glomus caroticum und anderer Paraganglien
39.79.19↔	Endovask Implant e Grafts an sonstigen Gef, sonstige	39.8x.11↔	Exzision des Glomus caroticum und anderer Paraganglien
39.79.20↔	CoilEmb oder Verschluss von sonstigen Gef, n.n.bez.	39.8x.20↔	Implnt o Erstz e Implsgnrtr z Aktvierng d Brffixs
39.79.21↔	CoilEmb oder Verschluss von Gefäßen d oberen Extrem	39.8x.21↔	Rv (h Wchs) e Implsgnrtr z Aktvierng d Brffixs
39.79.22↔	Coil-Embolisation oder -Verschluss der Aorta	39.8x.22↔	Entf e Impulsgenerators zur Aktivierung d Baroreflexes
39.79.23↔	Coil-Embolisation o -Verschluss des Ductus arteriosus apertus	39.8x.30↔	Implnt o Erstz e (v) Elktrd(n) z Aktvierng d Brffixs
39.79.24↔	Coil-Embolisation oder -Verschluss von thorakalen Gefäßen	39.8x.31↔	Rv (h Wchs) e (v) Elktrd(n) z Aktvierng d Brffixs
39.79.25↔	Coil-Embolisation oder -Verschluss von viszeralen Gefäßen	39.8x.32↔	Entf e (v) Elektrod(n) zur Aktivierung d Baroreflexes
39.79.26↔	Coil-Embolisation oder -Verschluss von abdominalen Gefäßen	39.8x.99↔	Op a Glom carot, Sin caroticus und and Paraggl, So
39.79.27↔	CoilEmb oder Verschluss von Gefäßen d unteren Extrem	39.90.00↔	Enstz v prph Gfstnt(s) oh MdFreistzng, n.n.bz.
39.79.28↔	Coil-Embolisation oder -Verschluss von spinalen Gefäßen	39.90.10↔	Einsetz von Gefässst i nichtKard Gef, bare Stents
39.79.29↔	CoilEmb oder Verschluss von sonstigen Gef, sonstige	39.90.11↔	Enstz v Gfässst i NKrd Gf, biorsrbierb Stnt
39.79.30↔	Sel Emb m emb Flüssigk von sonstigen Gef, n.n.bez.	39.90.12↔	Enstz v Gfässst i NKrd Gf, Grsslmng Stnt n.n.bz.
39.79.31↔	Selektive Emb mit emb Flüssigk von Gef d oberen Extrem	39.90.13↔	Enstz v Gfässst i NKrd Gf, Grsslmng Stnt ungcvr d
39.79.32↔	Selektive Emb mit embolisierenden Flüssigkeiten d Aort	39.90.14↔	Enstz v Gfässst i NKrd Gf, Grsslmng Stnt gcvr d
39.79.33↔	Selektive Emb mit emb Flüssigk d Duct arterios apertus	39.90.15↔	Eins v Gfässst i NKrd Gf,cvrd Stnt(Stntgr) Nianeureysmtschn Gf
39.79.34↔	Selektive Emb mit emb Flüssigk von thorakalen Gefäßen	39.90.16↔	Eins v Gfässst i nchtkrdial Gf,gcvrt StntGrfts m bioaktvr Obrfl
39.79.35↔	Selektive Emb mit emb Flüssigk von viszeralen Gefäßen	39.90.19↔	Einsetz von Gefässst i nichtKard Gef, sonstige Stents
39.79.36↔	Selektive Emb mit emb Flüssigkeiten von abd Gefäßen	39.90.30↔	Enstz v übrlng Stnt (>10 cm) i NKrd Gf, n.n.bz.
39.79.37↔	Selektive Emb m emb Flüssigk von Gef d unteren Extrem	39.90.31↔	Einsetz v überlange bare Stent (>10 cm) i NiKard Gef

39.90.32↔	Enstz v übrlng cvrd Stnt (>10 cm) i NKrd Gf	40.52.00↔	Radikale Exzision von periaortalen Lymphknoten, n.n.bez.
39.90.39↔	Einsetz von überlange Stent (>10 cm) i NiKard Gef, So	40.52.10↔	Rd Exz v rtrprtn(praort,prk)u plvnn Lk als slbst Engr
39.91.00↔	Freilegung eines Gefäßes, n.n.bez.	40.52.11↔	Rd Exz v rtrprtn(praort,prk)u plvnn Lk i Rhmn e and Engr
39.91.10↔	Freilegung e Gefäßes zur endovaskulären Intervention	40.52.99↔	Radikale Exzision von periaortalen Lymphknoten, sonstige
39.91.99↔	Freilegung eines Gefäßes, sonstige	40.53.00↔	Radikale Exzision von iliakalen Lymphknoten, n.n.bez.
39.99.00↔	Sonstige Operationen an Blutgefässen, n.n.bez.	40.53.10↔	Radikale Exz von iliakalen Lk als selbständiger Eingr
39.99.10↔	Aortopexie	40.53.11↔	Radikale Exz von iliakalen Lk i Rahmen e and Eingr
39.99.20↔	Operationen bei kongenitalen Gefäßanomalien, n.n.bez.	40.53.99↔	Radikale Exzision von iliakalen Lymphknoten, sonstige
39.99.21↔	Op b kngntlr Anmie d Artnsthms(Stns)o b untrbr Artbnbn	40.59.00↔	Radikale Exzision anderer Lymphknoten, n.n.bez.
39.99.22↔	Op b kong Anom d A. o V. pulmonalis o b A. lusoria	40.59.10↔	Radikale Exz and Lk als selbständiger Eingr, n.n.bez.
39.99.23↔	Operationen bei kongenitalen Anomalien der V. cava	40.59.11↔	Radikale Exz mediastinaler Lk als selbständiger Eingr
39.99.24↔	Op b kong Kollateralgefäßen und Unifokalisierung	40.59.12↔	Rad Exz peribronchialer Lk als selbständiger Eingr
39.99.30↔	Kathinterv Verschluss d Duct arterios Botalli, n.n.bez	40.59.19↔	Radikale Exz and Lk als selbständiger Eingr, sonstige
39.99.31↔	Kathinterv Verschluss d Duct arterios Botalli, m Coil	40.59.20↔	Radikale Exz and Lk i Rahmen e and Eingr, n.n.bez.
39.99.32↔	Kthntrv Vrschl d Dct artrios Btll, m AmpltzDctOcldr	40.59.21↔	Radikale Exz mediastinaler Lk i Rahmen e and Eingr
39.99.38↔	Kathinterv Verschluss d Duct arterios Botalli, So	40.59.22↔	Radikale Exz peribronchialer Lk i Rahmen e and Eingr
39.99.39↔	Operationen bei sonstigen kongenitalen Gefäßanomalien	40.59.29↔	Radikale Exz and Lk i Rahmen e and Eingr, sonstige
39.99.99↔	Sonstige Operationen an Blutgefässen, sonstige	40.59.99↔	Radikale Exzision anderer Lymphknoten, sonstige
40.11.00↔	Biopsie an einer lymphatischen Struktur, n.n.bez.	40.9x.00↔	Sonstige Operationen an lymphatischen Strukturen, n.n.bez.
40.11.10↔	Off(Inzs)Biops mdiast,praaortln,iliakln o plvnn Lymphkn	40.9x.10↔	Anastomose zur Beseitigung eines Lymphödems
40.11.11↔	Off(Inzs)Biops zr, sprklvklärm, axllärm o inguinln Lymphkn	40.9x.20↔	Inzision einer Lymphozele
40.11.20↔	Geschlossene [perkutane] [Nadel-] Biopsie von Lymphknoten	40.9x.30↔	Drainage eines Lymphödems
40.11.99↔	Biopsie an einer lymphatischen Struktur, sonstige	40.9x.40↔	Therapeutische perkutane Punktion einer Lymphozele
40.19.00↔	Sonstige diagn Massnahm an Lymphat Strukturen, n.n.bez	40.9x.99↔	Sonstige Operationen an lymphatischen Strukturen, sonstige
40.19.10↔	Präprtv Szntgr u Sndnmssng i Rhmn d SntnlLymphndktmie	45.27↔	Intestinale Biopsie an nicht näher bezeichneter Stelle
40.19.20↔	Intraop Sondm d Rdionkldmark i R d SntnlLymphndktmie	45.49↔	Sonstige Destruktion einer Läsion im Dickdarm
40.19.99↔	So diagn Massnahm an Lymphat Strukturen, So	45.61↔	Multiple Segmentresektion am Dünndarm
40.21.00↔	Exzision eines tiefen zervikalen Lymphknotens, n.n.bez.	45.62↔	Sonstige Teilresektion am Dünndarm
40.21.10↔	Exz einzelner Lk u Lymphgefäße, zerv, oh Markierung	45.63.00↔	Totalexstirpation des Dünndarms, n.n.bez.
40.21.11↔	Exz einzl Lk u Lgf,zrv,m Rdionkldmark o Farbstmrk(Sent-Lyekt)	45.63.99↔	Totalexstirpation des Dünndarms, sonstige
40.21.99↔	Exzision eines tiefen zervikalen Lymphknotens, sonstige	45.71↔	Multiple Segmentresektion am Dickdarm
40.22.00↔	Exzision eines mammaia-interna Lymphknotens, n.n.bez.	45.72↔	Zäkumresektion
40.22.10↔	Exzision e mammaia-interna Lymphknotens, thorakoskop	45.74↔	Resektion des Colon transversum
40.22.20↔	Exzision e mammaia-interna Lymphknotens, offen chirurgisch	45.75↔	Hemikolektomie links
40.22.99↔	Exzision eines mammaia-interna Lymphknotens, sonstige	45.76↔	Sigmoidektomie
40.23.00↔	Exzision eines axillären Lymphknotens, n.n.bez.	45.79.00↔	Sonstige Teilresektion am Dickdarm, n.n.bez.
40.23.10↔	Exzision eines axillären Lymphknotens, ohne Markierung	45.79.10↔	Segmentresektion am Dickdarm
40.23.11↔	Exz axllärm Lkn,m Rdionkldmark o Farbstmrk(Sent-Lyekt)	45.79.11↔	Resektion multipler Dickdarmsegmente
40.23.99↔	Exzision eines axillären Lymphknotens, sonstige	45.79.12↔	Subtotale Kolektomie
40.29.00↔	Einfache Exzision einer and lymphatischen Struktur, n.n.bez.	45.79.20↔	Erweiterte Sigmaresektion
40.29.10↔	Exzision eines mediastinalen Lymphknotens, n.n.bez.	45.79.21↔	Erweiterte Hemikolektomie rechts und links
40.29.11↔	Exzision eines mediastinalen Lymphknotens, offen chirurgisch	45.79.22↔	Erweiterte subtotale Kolonresektion
40.29.12↔	Exzision eines mediastinalen Lymphknotens, thorakoskopisch	45.79.29↔	Sonstige erweiterte Teilresektion am Dickdarm
40.29.19↔	Exzision eines mediastinalen Lymphknotens, sonstige	45.79.99↔	Sonstige Teilresektion am Dickdarm, sonstige
40.29.20↔	Exzision eines paraortalen Lymphknotens	45.8x.00↔	Totale intraabdominelle Kolektomie, n.n.bez.
40.29.30↔	Exzision eines iliakalen Lymphknotens	45.8x.20↔	Totale intraabd Kolektomie, Erw totale Kolektomie
40.29.70↔	Exzision eines Lymphangioms oder Hygroma cysticum	45.8x.30↔	Totale intraabd Kolekt, Erw totale Proktokolektomie
40.29.80↔	Exz mehrerer abd Lymphknst (mit Leberbiop), n.n.bez.	45.8x.99↔	Totale intraabdominelle Kolektomie, sonstige
40.29.81↔	Exz mhr abd Lymphknstt (m Lbrbiop), offn chr [StgLprtl]	45.92↔	Anastomose des Dünndarms zum Rektumstumpf
40.29.82↔	Exz mhr abd Lymphknstt (m Lbrbiop), lprsk [StgLprskpie]	46.33↔	Anlage eines Duodenostomie
40.29.89↔	Exz mehrerer abd Lymphknst (mit Leberbiop), sonstige	46.34↔	Offen chirurgische Anlage einer Jejunostomie
40.29.99↔	Einfache Exzision einer and lymphatischen Struktur, sonst	46.39.00↔	Sonstige Enterostomie, n.n.bez.
40.3x.00↔	Exzision von regionalen Lymphknoten, n.n.bez.	46.39.10↔	Sonstige Enterostomie, Anlage einer Bishop-Koop-Anastomose
40.3x.09↔	Exzision von regionalen Lymphknoten, sonstige	46.39.99↔	Sonstige Enterostomie, sonstige
40.3x.10↔	Regionale Lymphadenektomie als selbständ Eingriff, n.n.bez.	46.43.00↔	Sonstige Revision eines künstlichen Dickdarstomas, n.n.bez.
40.3x.11↔	Regionale Lymphadenektomie als selbständiger Eingriff, zervikal	46.43.10↔	Plastische Erweiterung oder Einengung eines Kolostomas
40.3x.12↔	Regionale Lymphadenektomie als selbständiger Eingriff, axillär	46.43.11↔	Neueinpflanzung eines Kolostomas
40.3x.13↔	Rg Lymphkt als slbst Engr,praort,plvn,obtrtrsch o Iliakl	46.43.12↔	Abtragung des vorverlagerten Teiles eines Kolostomas
40.3x.14↔	Reg Lymphekt als selbst Eingr, inguinal, offen chir	46.43.20↔	Umwandlung eines Kolostomas in ein kontinentes Stoma
40.3x.15↔	Reg Lymphekt als selbst Eingr, inguinale, laparask	46.43.99↔	Sonstige Revision eines künstlichen Dickdarstomas, sonstige
40.3x.16↔	Reg Lymphekt als selbst Eingr, mediast und peribr	46.97.00↔	Darmtransplantation, n.n.bez.
40.3x.19↔	Regionale Lymphadenektomie als selbständ Eingriff, sonst	46.97.10↔	Darmtransplantation, DünndRetx WAHR dess stat Aufnh
40.3x.20↔	Regionale Lymphekt i Rahmen e and Eingr, n.n.bez.	46.97.99↔	Darmtransplantation, sonstige
40.3x.21↔	Regionale Lymphekt i Rahmen e and Eingr, zervikal	50.12↔	Offene Biopsie an der Leber
40.3x.22↔	Regionale Lymphekt i Rahmen e and Eingr, axillär	50.14↔	Laparoskopische Leberbiopsie
40.3x.23↔	Rg Lymphkt i Rhmn e and Engr, praort, plvn o Iliakl	52.12↔	Offene Biopsie am Pankreas
40.3x.24↔	Regionale Lymphekt i Rahmen e and Eingr, obturatorisch	52.22↔	So Exz o Destr von Läs o Gew an Pankr u an Duct pancr
40.3x.25↔	Regionale Lymphekt i Rahmen e and Eingr, inguinale	52.52↔	Kaudale Pankreatektomie
40.3x.26↔	Reg Lymphekt i Rahmen e and Eingr, mediast und peribr	52.92↔	Sondierung des Ductus pancreaticus
40.3x.29↔	Regionale Lymphekt i Rahmen e and Eingr, sonstige	52.95.00↔	Sonstige Operation am Pankreas, n.n.bez.

52.95.10↔	Extrakt von Stein(en) aus d Duct pancr, offen chir	62.2↔	Exzision oder Destruktion einer Läsion am Hoden
52.95.11↔	Extrakt von Stein(en) aus d Duct pancr, laparask	62.3x.00↔	Einseitige Orchidektomie, n.n.bez.
52.95.20↔	Dilatation des Ductus pancreaticus, laparoskopisch	62.3x.10↔	Einseitige Orchidektomie, skrotal, ohne Epidymektomie
52.95.30↔	Einlage einer Drainage in den Pankreasgang, offen chir	62.3x.11↔	Einseitige Orchidektomie, skrotal, mit Epidymektomie
52.95.31↔	Einlage einer Drain in D Pankreasgang, laparoskopisch	62.3x.20↔	Einseitige Orchidektomie, Inguinalhoden, ohne Epidymektomie
52.95.40↔	Enl o Wchs e N slbpx Stnt (Prth) i D Pnkrngng, offn chr	62.3x.21↔	Einseitige Orchidektomie, Inguinalhoden, mit Epidymektomie
52.95.41↔	Enl o Wchs e N slbpx Stnt (Prth) i D Pnkrngng, lprsk	62.3x.30↔	Einseitige Orchidektomie, Abdominalhoden, offen chirurgisch
52.95.50↔	Enl o Wchs e slbpx Stnt (Prth) i D Pnkrngng, offn chr	62.3x.31↔	Einseitige Orchidektomie, Abdominalhoden, laparoskopisch
52.95.51↔	Enl o Wchs e slbpx Stnt (Prth) i D Pnkrngng, lprsk	62.3x.40↔	Einseitige Orchidektomie, radikal
52.95.60↔	Plastische Rekonstruktion d Duct pancr, laparask	62.3x.99↔	Einseitige Orchidektomie, sonstige
52.95.70↔	Plastische Rekonstruktion des Pankreas	62.41↔	Entfernen beider Hoden im gleichen Eingriff
52.95.90↔	Sonstige endoskopische Operation am Pankreas	62.42↔	Entfernen eines belassenen Hodens
52.95.99↔	Sonstige Operation am Pankreas, sonstige	62.5↔	Orchidopexie
52.99.00↔	Sonstige offene Operation am Pankreas, n.n.bez.	62.69↔	Sonstige plastische Rekonstruktion am Hoden
52.99.10↔	Sonstige off Op a Pankreas, Dilat d Duct pancr	62.99.00↔	Sonstige Operationen an den Hoden, n.n.bez.
52.99.20↔	Sonstige off Op a Pankr, Plast Reko d Duct pancr	62.99.10↔	Exploration bei Kryptorchismus, inguinal
52.99.99↔	Sonstige offene Operation am Pankreas, sonstige	62.99.11↔	Exploration bei Kryptorchismus, abd, offen chirurgisch
54.0x.00↔	Inzision an der Bauchwand, n.n.bez.	62.99.12↔	Exploration bei Kryptorchismus, abd, laparoskopisch
54.0x.10↔	Inzision an d Bauchw, Extraperitoneale Drain d Bauchw	62.99.20↔	Operative Verlagerung eines Abdominalhodens
54.0x.99↔	Inzision an der Bauchwand, sonstige	62.99.30↔	Entn v Hd o Nbnhdn z Aff f d künstlich Insmtion
54.11↔	Probepaparotomie	62.99.99↔	Sonstige Operationen an den Hoden, sonstige
54.12.00↔	Wiedereröffnung einer kürzlichen Laparotomie, n.n.bez.	64.3x.00↔	Amputation des Penis, n.n.bez.
54.12.10↔	Wiedereröffn e kürzlichen Laparot, SecondlookLaparot	64.3x.10↔	Amputation des Penis, partiell
54.12.99↔	Wiedereröffnung einer kürzlichen Laparotomie, sonstige	64.3x.11↔	Amputation des Penis, total
54.19.00↔	Sonstige Laparotomie, n.n.bez.	64.3x.12↔	Amputation des Penis, Emaskulation
54.19.10↔	Sonstige Laparotomie, Laparotomie mit Drainage	64.3x.99↔	Amputation des Penis, sonstige
54.19.99↔	Sonstige Laparotomie, sonstige	64.5x.00↔	Operationen zur Geschlechtsumwandlung, n.n.bez.
54.23↔	Biopsie am Peritoneum	64.5x.10↔	Operationen zur Geschlunw, Geschlunw e Frau zum Mann
54.3x.00↔	Exz o Destr von Läs o Gew an Bauchw o Nabel, n.n.bez.	64.5x.20↔	Operationen zur Geschlunw, Geschlunw e Mann zur Frau
54.3x.10↔	Omphalektomie	64.5x.99↔	Operationen zur Geschlechtsumwandlung, sonstige
54.3x.19↔	Sonstige Exz von Läsion oder Gew an Bauchw oder Nabel	65.11↔	Aspirationsbiopsie am Ovar
54.3x.20↔	Destr von Läsion oder Gewebe an Bauchw oder Nabel	65.12↔	Sonstige Biopsie am Ovar
54.3x.99↔	Exz o Destr von Läs o Gew an Bauchw o Nabel, sonstige	65.13↔	Laparoskopische Biopsie am Ovar
54.4x.00↔	Exzision oder Destruktion von Peritonealgewebe, n.n.bez.	65.14↔	Sonstige laparoskopische diagnostische Massnahmen am Ovar
54.4x.10↔	Exzision von Appendices epiploicae	65.22↔	Keilresektion am Ovar
54.4x.11↔	Exzision von Mesenterium	65.24↔	Laparoskopische Keilresektion am Ovar
54.4x.12↔	Exzision von Omentum	65.31↔	Laparoskopische einseitige Ovarrektomie
54.4x.99↔	Exzision oder Destruktion von Peritonealgewebe, sonstige	65.39↔	Sonstige einseitige Ovarrektomie
54.74↔	Sonstige Rekonstruktion am Omentum	65.51↔	Sonstiges Entf bd Ovarien während dess op Eingr
54.99.00↔	Sonstige Operationen in der Abdominal-Region, n.n.bez.	65.52↔	Sonstiges Entfernen eines belassenen Ovars
54.99.30↔	S Op i d AbdRg, Rs v Gw i d Bauchrg o schr Orgnzdng	65.53↔	Laparosk Entf von bd Ovarien während dess op Eingr
54.99.40↔	So Op i d AbdRg, Rev e kutperit Fistel (Kathverwsys)	65.54↔	Laparoskopisches Entfernen eines belassenen Ovars
54.99.41↔	S Op i d AbdRg, Entf o Vrschl e ktptr Fstl (Kthvrwsys)	69.19↔	Sonstige Exz o Destr an Uterus und uterinem Halteapp
54.99.50↔	So Op i d AbdRg, Anl e temp Bauchwandverschlusses	70.32.00↔	Exzision o Destr einer Läsion im Douglasraum, nnbez
54.99.60↔	Sonstige Operationen in der Abdominal-Region, Lumbotomie	70.32.10↔	Exzision einer Läsion im Douglasraum
54.99.61↔	Sonstige Operationen in der Abdominal-Region, Relumbotomie	70.32.11↔	Destruktion einer Läsion im Douglasraum
54.99.99↔	Sonstige Operationen in der Abdominal-Region, sonstige	70.32.99↔	Exzision o Destr einer Läsion im Douglasraum, sonst.
58.45.00↔	Plast Rekonstruktion b Hypospad o Eüpispad, n.n.bez.	70.71↔	Naht einer Vaginaverletzung
58.45.10↔	Plast Rekonstruktion b Hypospad o Eüpispad, b d Frau	70.79.00↔	Sonstige Plast Rekonstruktion an d Vagina, n.n.bez.
58.45.20↔	Plst Rk b Hysp o Eüpspd, b Mnn, Schffrchng u Chrdktmie	70.79.10↔	Sonstige vaginale Kolporrhaphie mit Beckenbodenplastik
58.45.21↔	Plast Reko b Hypospad o Eüpispad, b Mann, So Verfahren	70.79.99↔	Sonstige plastische Rekonstruktion an der Vagina, sonstige
58.45.99↔	Plast Rekonstruktion b Hypospad o Eüpispad, sonstige	71.01↔	Lösung von Adhäsionen an der Vulva
59.00↔	Retroperitoneale Dissektion, n.n.bez.	71.4x.00↔	Operationen an der Klitoris, n.n.bez.
59.19↔	Sonstige Inzision am perivesikalen Gewebe	71.4x.10↔	Plastische Rekonstruktion der Klitoris (Zieharmonikaplastik)
59.91↔	Exzision am perirenal oder perivesikalen Gewebe	71.4x.99↔	Operationen an der Klitoris, sonstige
59.92↔	Sonst Operationen am perirenal oder perivesikalen Gewebe	71.8↔	Sonstige Operationen an der Vulva
61.11.00‡↔	Biopsie an Skrotum oder Tunica vaginalis testis, n.n.bez.	71.9↔	Sonstige Operationen an den weiblichen Geschlechtsorganen
61.11.10‡↔	Biops an Skrt o Tnc vg tst, gschl [Prkt] [Nd] Biops	77.27.00↔	Keilosteotomie an Tibia und Fibula, n.n.bez.
61.11.11‡↔	Biopsie an Skrotum oder Tunica vaginalis testis, durch Inzision	77.27.10↔	Keilosteotomie an der Tibia
61.11.99‡↔	Biopsie an Skrotum oder Tunica vaginalis testis, sonstige	77.27.20↔	Keilosteotomie an der Fibula
61.3x.00↔	Exz oder Destr von Läs oder Gew a Skrotum, n.n. bez.	77.27.99↔	Keilosteotomie an Tibia und Fibula, sonstige
61.3x.10↔	Exz o Destr von Läs o Gew a Skrotum, Part Resektion	77.37.00↔	Sonstige Knochendurchtrennung an Tibia und Fibula, n.n.bez.
61.3x.11↔	Exz o Destr von Läs o Gew a Skrotum, totale Resektion	77.37.10↔	(De-)Rotationsosteotomie an der Tibia
61.3x.12↔	Exz o Destr von Läs o Gew a Skrotum, Rad Resektion	77.37.11↔	Vlgsiernd o vrsiernd (D)Rttionssttm an d Tb
61.3x.99↔	Exz oder Destr von Läsion oder Gew a Skrotum, sonstige	77.37.12↔	Kortikotomie bei Segmenttransport an der Tibia
61.42↔	Verschluss einer Fistel am Skrotum	77.37.13↔	Kompl (mehrd) Osteotomie (m Achsenk) an d Tibia
61.49↔	So Plast Reko an Skrot und Tunica vaginalis testis	77.37.19↔	Sonstige Knochendurchtrennung an der Tibia
61.92↔	Exz e Läs an d Tunic vag test, m Ausn e Hydrocel test	77.37.20↔	(De-)Rotationsosteotomie an der Fibula
62.11‡↔	Geschlossene [perkutane] [Nadel-] Biopsie am Hoden	77.37.21↔	Kortikotomie bei Segmenttransport an der Fibula
62.12↔	Offene Biopsie am Hoden	77.37.22↔	Kompl (mehrd) Osteotomie (m Achsenk) an d Fib

77.37.29↔	Sonstige Knochendurchtrennung an der Fibula	80.10.10↔	Arthr Arthrot ohne Ang d Lokalisation, Gelsp mit Drain
77.37.99↔	Sonstige Knochendurchtrennung an Tibia und Fibula, sonstige	80.10.12↔	Arthr Arthrot ohne Ang d Lok, Einl oder Entf e Medträg
77.40.00↔	Knochenbiopsie, ohne Angabe der Lokalisation, n.n.bez.	80.10.13↔	Arthrot ohne Ang d Lok, Sonstige Gelsp mit Drain
77.40.10↔	Knochbiops, ohne Ang d Lok, Perkutane (Nadel) Biops	80.10.99↔	Sonstige Arthrotomie, ohne Angabe der Lokalisation, sonstige
77.40.20↔	Knochbiops, ohne Ang d Lokalisation, Offene Knochiops	80.12.00↔	Sonstige Arthrotomie des Ellbogens, n.n.bez.
77.40.99↔	Knochenbiopsie, ohne Angabe der Lokalisation, sonstige	80.12.10↔	Arthr Arthrot d Ellenbogens, Gelenkspülung mit Drain
77.41.00↔	Knochbiops von Skap, Klav, Rip und Sternum, n.n.bez.	80.12.11↔	Arthr Arthrot d Ellb, Entfernung freier Gelenkkörper
77.41.10↔	Knchbiops v Skp, Klv, Rp u Strn, Prkt (Nd) Biops	80.12.12↔	Arthr Arthrot d Ellb, Einl oder Entf e Medträg
77.41.20↔	Knochbiops von Skap, Klav, Rip u Stern, Off Knochiops	80.12.20↔	Arthrotomie des Ellenbogens, Gelenkspülung mit Drainage
77.41.99↔	Knochbiops von Skap, Klav, Rip und Sternum, sonstige	80.12.21↔	Arthrot d Ellenbogens, Entfernung freier Gelenkkörper
77.42.00↔	Knochenbiopsie am Humerus, n.n.bez.	80.12.99↔	Sonstige Arthrotomie des Ellbogens, sonstige
77.42.10↔	Knochenbiopsie am Humerus, Perkutane (Nadel-) Biopsie	80.16.00↔	Sonstige Arthrotomie des Knies, n.n.bez.
77.42.20↔	Knochenbiopsie am Humerus, Offene Knochenbiopsie	80.16.10↔	Arthr Arthrot d Kniegelenkes, Gelenkspülung mit Drain
77.42.99↔	Knochenbiopsie am Humerus, sonstige	80.16.11↔	Arthr Arthrot d Kniegelenkes, Entf freier Gelenkkörper
77.43.00↔	Knochenbiopsie an Radius und Ulna, n.n.bez.	80.16.12↔	Arthr Arthrot d Kniegel, Einl oder Entf e Medträg
77.43.10↔	Knbiopsie an Radius und Ulna, Perkutane (Nadel-) Biopsie	80.16.20↔	Arthrot des Kniegelenkes, Gelenkspülung mit Drainage
77.43.20↔	Knochenbiopsie an Radius und Ulna, Offene Knochenbiopsie	80.16.21↔	S Arthrt d Knies, Arthrt d Kniegl, Entf freier Glkörp
77.43.99↔	Knochenbiopsie an Radius und Ulna, sonstige	80.16.99↔	Sonstige Arthrotomie des Knies, sonstige
77.44.00↔	Knochenbiopsie an Karpalia und Metakarpalia, n.n.bez.	80.18.00↔	Sonstige Arthrotomie von Fuss und Zehen, n.n.bez.
77.44.10↔	Knochbiops an Karpal und Metakarp, Perkut (Nad) Biops	80.18.10↔	Arthr Arthrot von Fuss und Zehen, Gelsp mit Drain
77.44.20↔	Knochbiops an Karpal und Metakarp, Offene Knochbiops	80.18.11↔	Arthr Arthrot von Fuss und Zehen, Entf freier Gelkörp
77.44.99↔	Knochenbiopsie an Karpalia und Metakarpalia, sonstige	80.18.12↔	Arthr Arthrot von Fuss u Zehen, Einl o Entf e Medträg
77.45.00↔	Knochenbiopsie am Femur, n.n.bez.	80.18.20↔	Arthrot von Fuss und Zehen, Gelenkspülung mit Drainage
77.45.10↔	Knochenbiopsie am Femur, Perkutane (Nadel-) Biopsie	80.18.21↔	Arthrot von Fuss und Zehen, Entf freier Gelenkkörper
77.45.20↔	Knochenbiopsie am Femur, Offene Knochenbiopsie	80.18.99↔	Sonstige Arthrotomie von Fuss und Zehen, sonstige
77.45.99↔	Knochenbiopsie am Femur, sonstige	80.19.00↔	Sonstige Arthrot an and bez Lokalisation, n.n.bez.
77.46.00↔	Knochenbiopsie an der Patella, n.n.bez.	80.19.10↔	Arthr Arthrot d Sternoklgel, Gelsp m Drain
77.46.10↔	Knochenbiopsie an der Patella, Perkutane (Nadel-) Biopsie	80.19.11↔	Arthr Arthrot d Sternoklgel, Entf freier Gelkörp
77.46.20↔	Knochenbiopsie an der Patella, Offene Knochenbiopsie	80.19.12↔	Arthr Arthrot d Sternoklgel, Einl o Entf e Medträg
77.46.99↔	Knochenbiopsie an der Patella, sonstige	80.19.20↔	Arthrot d Sternoklavikulargelenkes, Gelsp mit Drain
77.47.00↔	Knochenbiopsie an Tibia und Fibula, n.n.bez.	80.19.21↔	Arthrot d Sternoklgel, Entf freier Gelkörp
77.47.10↔	Knochenbiopsie an Tibia und Fibula, Perkutane (Nadel-) Biopsie	80.19.29↔	Sonstige Arthrotomie des Sternoklavikulargelenkes
77.47.20↔	Knochenbiopsie an Tibia und Fibula, Offene Knochenbiopsie	80.19.90↔	Arthr Arthrot an and bez Lokalisation, Gelsp mit Drain
77.47.99↔	Knochenbiopsie an Tibia und Fibula, sonstige	80.19.91↔	Arthr Arthrot an and bez Lok, Entf freier Gelkörp
77.48.00↔	Knochenbiopsie an Tarsalia und Metatarsalia, n.n.bez.	80.19.92↔	Arthr Arthrot an and bez Lok, Einl oder Entf e Medträg
77.48.10↔	Knochbiops an Tarsal und Metatars, Perkut (Nad) Biops	80.19.93↔	Arthrot an and bez Lokalisation, Gelsp mit Drain
77.48.20↔	Knochbiops an Tarsalia und Metatars, Offene Knochbiops	80.19.94↔	Arthrot an and bez Lokalisation, Entf freier Gelkörp
77.48.99↔	Knochenbiopsie an Tarsalia und Metatarsalia, sonstige	80.19.99↔	Sonstige Arthrot an and bez Lokalisation, sonstige
77.49.00↔	Knochbiops an and näher bez Kn, auss Gschk, n.n.bez.	80.26.00↔	Arthroskopie des Knies, n.n.bez.
77.49.20↔	Knbp a and nä bz Kn, au Gk, Knbp an d Ws Prk (Nd) Bp	80.26.10↔	Diagnostische Arthroskopie des Knies
77.49.21↔	Knbp an and näh bz Kn, au Gschk, Knbp an d Ws, Off Knbp	80.26.20↔	Arthr assist Versorgung einer Fraktur a Kniegelenk
77.49.40↔	Knbp a and näh bz Kn, au Gk, Knbp an Pl d Fs Prk (Nd) Bp	80.26.99↔	Arthroskopie des Knies, sonstige
77.49.41↔	Knbp a and näh bz Kn, au Gk, Knbp an Phl d Fs, Off Knbp	80.36.00↔	Gelenkbiopsie am Knie, n.n.bez.
77.49.90↔	Knchbiops an and näh bz Kn, auss Gschk, Prkt (Nd) Biops	80.36.10↔	Perkutane (Nadel-) Biopsie am Knie
77.49.91↔	Knchbiops an and näh bz Kn, auss Gschk, Off Knchbiops	80.36.20↔	Arthroskopische Gelenkbiopsie am Knie
77.49.99↔	Knochbiops an and näher bez Kn, auss Gschk, sonstige	80.36.30↔	Gelenkbiopsie am Knie, Offene Gelenkbiopsie am Knie
77.69.13↔	Lok Resektion von Knochläs o Gew an Phal d Fusses	80.36.99↔	Gelenkbiopsie am Knie, sonstige
77.69.23↔	Debridement an Phalangen des Fusses	80.6x.00↔	Menispektomie am Knie, n.n.bez.
77.89.40↔	Sonstige partielle Knochenresektion an Phalangen des Fusses	80.6x.10↔	Menispektomie am Knie, arthroskopisch, partiell
77.91.11↔	Totale Resektion einer Rippe	80.6x.11↔	Menispektomie am Knie, arthroskopisch, total
77.91.12↔	Totale Resektion einer Halsrippe	80.6x.20↔	Menispektomie am Knie, offen chirurgisch, partiell
77.91.13↔	Totale Resektion des Sternums	80.6x.21↔	Menispektomie am Knie, offen chirurgisch, total
77.99.00↔	Tt Knchrskt an and näh bz Kn, auss Gschk, n.n.bez.	80.6x.99↔	Menispektomie am Knie, sonstige
77.99.10↔	Totale Knochenresektionen an Phalangen der Hand	80.81.00↔	So Lok Exz o Destr e Gelläs an d Schult, n.n.bez.
77.99.40↔	Totale Knochenresektionen an Phalangen des Fußes	80.81.10↔	Débridement am Humeroglenoidalgelenk
77.99.99↔	Totale Knochresekt an and näh bez Kn, auss Gschk, So	80.81.11↔	Zystenexstirpation am Humeroglenoidalgelenk
78.15.00↔	Anl e Fixat ext a Fem (inkl. Rep von Fx), n.n.bez.	80.81.19↔	Sonstige lokale Exz oder Destr a Humeroglenoidalgelenk
78.15.10↔	Off Rep e Schhfx u prox Femurfx m Knochfix d Fixat ext	80.81.20↔	Débridement am Akromioklavikulargelenk
78.15.20↔	Off Rep e Femurschaftfraktur m Knochfix d Fixat ext	80.81.21↔	Zystenexstirpation am Akromioklavikulargelenk
78.15.40↔	Geschl Rep e sonstigen Femurfx m Knochfix d Fixat ext	80.81.29↔	Sonstige lokale Exzision oder Destr a Akromioklavikgel
78.15.99↔	Anl e Fixat ext a Fem (inkl. Rep von Fx), sonstige	80.81.99↔	So Lok Exz o Destr e Gelläs an d Schult, So
79.35.00↔	Offene Reposition e Femurfx mit inn Knochfix, n.n.bez.	80.82.00↔	Sonstige Lok Exz oder Destr e Gelläs a Ellb, n.n.bez.
79.35.10↔	Offene Reposition e Hüftkopffraktur mit inn Knochfix	80.82.10↔	Arthr lokale Exz oder Destr e Gelenkläsion a Ellb
79.35.11↔	Off Rep e Schhfx und prox Femurfx m inn Knochfix	80.82.11↔	Débridement am Ellenbogengelenk
79.35.12↔	Offene Reposition e Femurschaftfraktur m inn Knochfix	80.82.12↔	Zystenexstirpation am Ellbogengelenk
79.35.13↔	Offene Reposition e dist Femurfx mit inn Knochfix	80.82.99↔	Sonstige Lok Exz oder Destr e Gelläs a Ellb, sonstige
79.35.99↔	Offene Reposition e Femurfx mit inn Knochfix, sonstige	80.83.00↔	Sonstige Lok Exz oder Destr e Gelläs a Hdgel, n.n.bez.
79.64↔	Débridement einer offenen Fingerfraktur	80.83.10↔	Arthr lokale Exz oder Destr e Gelläs a Handgelenk
79.68↔	Débridement einer offenen Zehenfraktur	80.83.11↔	Débridement am Handgelenk
80.10.00↔	Sonstige Arthrotomie, ohne Angabe der Lokalisation, n.n.bez.	80.83.12↔	Zystenexstirpation am Handgelenk

80.83.99↔	Sonstige Lok Exz oder Destr e Gelläs a Hdgel, sonstige	80.97.10↔	Arthroskopische Exzision am oberen Sprunggelenk
80.85.00↔	Sonstige Lok Exz o Destr e Gelläs an d Hüfte, n.n.bez.	80.97.11↔	Sonstige Exzision am oberen Sprunggelenk
80.85.10↔	Arthr lokale Exz oder Destr e Gelenkläsion an d Hüfte	80.97.20↔	Arthroskopische Exzision am unteren Sprunggelenk
80.85.11↔	Débridement am Hüftgelenk	80.97.21↔	Sonstige Exzision am unteren Sprunggelenk
80.85.12↔	Zystenexstirpation am Hüftgelenk	80.97.30↔	Entnahme eines Knorpeltransplantates am Sprunggelenk
80.85.99↔	Sonstige Lok Exz o Destr e Gelläs an d Hüfte, sonstige	80.97.99↔	Sonstige Exzision am Sprunggelenk, sonstige
80.86.00↔	Sonstige Lok Exz oder Destr e Gelläs a Knie, n.n.bez.	80.98.00↔	Sonstige Exzision an Fuss- und Zehengelenk, n.n.bez.
80.86.10↔	Arthr lokale Exzision oder Destruktion a Kniegelenk	80.98.10↔	Arthroskopische Exzision an Fuss- und Zehengelenken
80.86.11↔	Débridement am Kniegelenk	80.98.11↔	Sonstige Exzision am Metatarsophalangealgelenk
80.86.12↔	Zystenexstirpation am Kniegelenk	80.98.12↔	Sonstige Exzision an sonstigen Fussgelenken
80.86.13↔	Exzision eines Meniskusganglions am Kniegelenk	80.98.13↔	Sonstige Exzision an Zehengelenk
80.86.99↔	Sonstige Lok Exz oder Destr e Gelläs a Knie, sonstige	80.98.99↔	Sonstige Exzision an Fuss- und Zehengelenk, sonstige
80.87.00↔	Sonstige Lok Exz o Destr e Gelläs a Sg, n.n.bez.	80.99.00↔	Sonstige Exz an e Gel an and bez Lok, n.n.bez.
80.87.10↔	Arthr Lok Exz o Destr e Gelläs a oberen Sprunggelenk	80.99.10↔	Arthroskopische Exzision am Sternoklavikulargelenk
80.87.11↔	Débridement am oberen Sprunggelenk	80.99.11↔	Sonstige Exzision am Sternoklavikulargelenk
80.87.12↔	Zystenexstirpation am oberen Sprunggelenk	80.99.20↔	Arthroskopische Exzision am Iliosakralgelenk
80.87.19↔	Sonstige Lok Exz o Destr e Gelläs a ob Sprunggelenk	80.99.21↔	Sonstige Exzision am Iliosakralgelenk
80.87.20↔	Arthr Lok Exz o Destr e Gelläs a unteren Sprunggelenk	80.99.30↔	Arthroskopische Exzision an der Symphyse
80.87.21↔	Débridement am unteren Sprunggelenk	80.99.31↔	Sonstige Exzision an der Symphyse
80.87.22↔	Zystenexstirpation am unteren Sprunggelenk	80.99.90↔	Arthr Exzision an einem Gelenk an and bez Lokalisation
80.87.29↔	Sonstige Lok Exz o Destr e Gelläs a unteren Sg	80.99.91↔	Entn e Knorpeltx an e Gel an and bez Lokalisation
80.87.99↔	Sonstige Lok Exz o Destr e Gelläs a Sg, sonstige	80.99.99↔	Sonstige Exz an e Gel an and bez Lok, sonstige
80.88.00↔	So Lok Exz o Destr e Gelläs an Fuss u Zehen, n.n.bez.	81.44.00↔	Stabilisierung der Patella, n.n.bez.
80.88.10↔	Arthr lokale Exz oder Destr e Gelläs an Fuss und Zehen	81.44.10↔	Stabilisierung der Patella, Retinakulumspaltung, lateral
80.88.20↔	Débridement am Metatarsophalangealgelenk	81.44.11↔	Stb d Ptl, Rtnklmsplntg, ltrl m Züglngsprtion
80.88.21↔	Zystenexstirpation am Metatarsophalangealgelenk	81.44.12↔	Stab d Patel, Verlagerung d Patellarsehnenansatzes
80.88.29↔	Sonstige Lok Exz oder Destr a Metatarsgel	81.44.13↔	Stb d Ptl, Vrlg d Ptlrshnnstz m Knchnspn
80.88.30↔	Débridement an Zehengelenken	81.44.99↔	Stabilisierung der Patella, sonstige
80.88.40↔	Débridement an sonstigen Fussgelenken	81.45.00↔	Sonstige Rekonstruktion an den Kreuzbändern, n.n.bez.
80.88.50↔	Zystenexstirpation an sonstigen Gel von Fuss und Zehen	81.45.19↔	Sonstige Rekonstruktion an den Kreuzbändern, arthr
80.88.59↔	So Lok Exz o Destr an sonstigen Gel von Fuss und Zehen	81.45.20↔	Reko d vorderen Kreuzb m aut Patsehne, offen chir
80.88.99↔	So Lok Exz o Destr e Gelläs an Fuss und Zehen, So	81.45.21↔	Reko d hint Kreuzb m aut Patsehne, offen chir
80.89.00↔	So Lok Exz o Destr e Gelläs an and bez Lok, n.n.bez.	81.45.29↔	Sonstige Rekonstruktion an D Kreuzbändern, offen chir
80.89.20↔	Arthr lokale Exz oder Destr e Gelläs a Iliosgel	81.45.99↔	Sonstige Rekonstruktion an den Kreuzbändern, sonstige
80.89.21↔	Débridement am Iliosakralgelenk	81.52.00↔	Partielle Hüftarthroplastik, n.n.bez.
80.89.22↔	Zystenexstirpation am Iliosakralgelenk	81.52.10↔	Partielle Hüftarthpl, Femurkprot und Duokopfproth
80.89.29↔	Sonstige lokale Exzision oder Destr a Iliosakralgelenk	81.52.11↔	Part Hüftarthpl, Gelpfannstüsch und GelschnPfanne
80.89.41↔	Débr einer Gelenkläsion an and bez Lokalisation	81.52.99↔	Partielle Hüftarthroplastik, sonstige
80.89.42↔	Zystenexstirpation an Gelenken and bez Lokalisation	81.53.00↔	Revision einer Hüftendoprothese, n.n.bez.
80.89.99↔	So Lok Exz o Destr e Gelläs an and bez Lok, So	81.53.10↔	Revision einer Hüftendoprothese, ohne Wechsel
80.90.00↔	Sonstige Exzision an einem Gelenk, n.n.bez.	81.53.11↔	Rv e Obrfrsprt a Hüftgl u Neuimpl e Hüftndprth
80.90.10↔	Arthroskopische Exzision an einem Gelenk	81.53.12↔	Revision e Duokopfproth und Neuimpl e Hüftendoproth
80.90.99↔	Sonstige Exzision an einem Gelenk, sonstige	81.53.13↔	Rev e sonst Hüftendoproth und Neuimpl e Hüftendoproth
80.91.00↔	Sonstige Exzision an der Schulter, n.n.bez.	81.53.99↔	Revision einer Hüftendoprothese, sonstige
80.91.10↔	Arthroskopische Exzision am Humeroglenoidalgelenk	81.83.00↔	Sonstiger Eingriff am Schultergelenk, n.n.bez.
80.91.11↔	Sonstige Exzision am Humeroglenoidalgelenk	81.83.10↔	Refixation e osteochondralen Fragm, Humerogel, arthr
80.91.20↔	Arthroskopische Exzision am Akromioklavikulargelenk	81.83.11↔	Refixation e osteoch Fragm, Humerogel, offen chir
80.91.21↔	Sonstige Exzision am Akromioklavikulargelenk	81.83.12↔	Refixation e osteoch Fragm, Akromklavikgel, arthr
80.91.30↔	Entnahme eines Knorpeltransplantates an der Schulter	81.83.13↔	Refixation e osteoch Fragm, Akromklavikgel, offen chir
80.91.99↔	Sonstige Exzision an der Schulter, sonstige	81.83.14↔	Subchondrale Spongiosaplastik, Humerogel, arthr
80.92.00↔	Sonstige Exzision am Ellbogen, n.n.bez.	81.83.15↔	Subchondrale Spongiosaplastik, Humerogel, offen chir
80.92.10↔	Arthroskopische Exzision am Ellbogen	81.83.16↔	Subchondrale Spongiosaplastik, Akromklavikgel, arthr
80.92.11↔	Entnahme eines Knorpeltransplantates am Ellbogengelenk	81.83.17↔	Subchondrale Spongplast, Akromklavikgel, offen chir
80.92.99↔	Sonstige Exzision am Ellbogen, sonstige	81.83.18↔	Knrpltx u Implnt v ivt hrg Gwklt, Hmrgl, arthr
80.93.00↔	Sonstige Exzision am Handgelenk, n.n.bez.	81.83.19↔	Knrpltx u Implnt v ivt hrg Gwklt, Hmrgl, offn chr
80.93.10↔	Arthroskopische Exzision am Handgelenk	81.83.20↔	Knrpltx u Implnt v ivt hrg Gwklt, Akrmklvkgel, arthr
80.93.11↔	Entnahme eines Knorpeltransplantates am Handgelenk	81.83.21↔	Knrpltx u Implnt v ivt hrg Gwklt, Akrmklvkgel, offn chr
80.93.12↔	Resektion des Discus triangularis am Handgelenk	81.83.22↔	Knorpelglättung, Humeroglenoidalgelenk, arthroskopisch
80.93.99↔	Sonstige Exzision am Handgelenk, sonstige	81.83.23↔	Knorpelglättung, Humeroglenoidalgelenk, offen chir
80.94↔	Sonstige Exzision an Hand- und Fingergelenk	81.83.24↔	Knorpelglättung, Akromklavikgel, arthroskopisch
80.95.00↔	Sonstige Exzision am Hüftgelenk, n.n.bez.	81.83.25↔	Knorpelglättung, Akromklavikgel, offen chirurgisch
80.95.10↔	Arthroskopische Exzision am Hüftgelenk	81.83.26↔	Subchondrale Knocheneröffnung, Humerogel, arthr
80.95.11↔	Entnahme eines Knorpeltransplantates am Hüftgelenk	81.83.27↔	Subchondrale Knocheneröffnung, Humerogel, offen chir
80.95.99↔	Sonstige Exzision am Hüftgelenk, sonstige	81.83.28↔	Subchondrale Knocheneröffnung, Akromklavikgel, arthr
80.96.00↔	Sonstige Exzision am Knie, n.n.bez.	81.83.29↔	Subchondrale Knocheröff, Akromklavikgel, offen chir
80.96.10↔	Arthroskopische Exzision am Kniegelenk	81.83.30↔	Sbch Knchröff m Enbr e azll Impl, Hmrgl, arthr
80.96.20↔	Entnahme e Knorpeltransplantates a Kniegelenk, arthr	81.83.31↔	Sbch Knchröff m Enbr e azll Impl, Akrmklvkgel, arthr
80.96.21↔	Entn e Knorpeltransplantates a Kniegelenk, offen chir	81.83.32↔	Refixation des Labrum glenoidale, arthroskopisch
80.96.99↔	Sonstige Exzision am Knie, sonstige	81.83.33↔	Erweiterung des subakromialen Raumes, arthroskopisch
80.97.00↔	Sonstige Exzision am Sprunggelenk, n.n.bez.	81.83.34↔	Kapselraffung mit Fixation am Glenoid, arthroskopisch

81.83.39↔	Ref und Plast a Kapselbapp d Schultergcl, So, arthr	83.09.90↔	Sonstige Inzision an den Weichteilen, Kopf und Hals
81.83.40↔	Resektionsarthroplastik am Schultergelenk	83.09.91↔	Sonstige Inzision an den Weichteilen, Schulter und Axilla
81.83.41↔	Refixation des Limbus, offen chirurgisch	83.09.92↔	Sonstige Inzision an den Weichteilen, Oberarm und Ellenbogen
81.83.42↔	Vordere und Hintere Pfannenrandplastik	83.09.93↔	Sonstige Inzision an den Weichteilen, Unterarm
81.83.43↔	Vordere und Hintere Kapselplastik	83.09.94↔	So Inzis an D Weichteilen, Bruw, Bauch und Rücken
81.83.44↔	Akrmioplastik m Drchtr d Lgmntr crcoacrmial, offn chr	83.09.95↔	So Inzis an D Weichteilen, Leist u Genreg u Gesäss
81.83.49↔	Ref u Plast a Kapselbapp d Schultergcl, So, offen chir	83.09.96↔	Sonstige Inzision an den Weichteilen, Untere Extremität
81.83.99↔	Sonstiger Eingriff am Schultergelenk, sonstige	83.09.97↔	Sonstige Inzision an den Weichteilen, Andere Lokalisation
81.90.00↔	Chondrozytentransplantation, n.n.bez.	83.09.99↔	Sonstige Inzision an den Weichteilen, sonstige
81.90.20↔	Autg matrixinduzierte Chondrozyttx an Gel, offen chir	83.11↔	Tenotomie der Achillessehne
81.90.99↔	Chondrozytentransplantation, sonstige	83.12↔	Tenotomie der Hüft-Adduktoren
82.21↔	Exzision einer Läsion an einer Sehnenscheide der Hand	83.13.00↔	Sonstige Tenotomie, n.n.bez.
82.33↔	Sonstige Tenonektomie an der Hand	83.13.10↔	Inzision einer Sehne, Kopf und Hals
82.35.00↔	Sonstige Fasziektomie der Hand, n.n.bez.	83.13.11↔	Inzision einer Sehne, Schulter und Axilla
82.35.10↔	Fasziektomie der Hohlhand	83.13.12↔	Inzision einer Sehne, Oberarm und Ellenbogen
82.35.11↔	Fasziektomie der Hand und Finger mit Neurolyse	83.13.13↔	Inzision einer Sehne, Unterarm
82.35.12↔	Fasziekt d Hand und Fing m Neurolyse und Arteriolelyse	83.13.14↔	Inzision einer Sehne, Brustwand, Bauch und Rücken
82.35.13↔	Fasziektomie der Hand und Finger mit Arthrolyse	83.13.15↔	Inzision e Sehne, Leisten und Genreg und Gesäss
82.35.99↔	Sonstige Fasziektomie der Hand, sonstige	83.13.16↔	Inzision einer Sehne, Untere Extremität
82.46.00↔	Naht an Muskel oder Faszie der Hand, n.n.bez.	83.13.19↔	Inzision einer Sehne, Andere Lokalsiation
82.46.10↔	Naht an einer Faszie der Hand	83.13.20↔	Durchtrennung einer Sehne, Kopf und Hals
82.46.20↔	Naht an einem Muskel der Hand	83.13.21↔	Durchtrennung einer Sehne, Schulter und Axilla
82.46.99↔	Naht an Muskel oder Faszie der Hand, sonstige	83.13.22↔	Durchtrennung einer Sehne, Oberarm und Ellenbogen
82.58↔	Sonstiger Transfer oder Transplantation eines Handmuskels	83.13.23↔	Durchtrennung einer Sehne, Unterarm
82.59↔	Sonstige Transposition eines Handmuskels	83.13.24↔	Durchtrennung einer Sehne, Brustwand, Bauch und Rücken
82.91↔	Lösung von Adhäsionen an der Hand	83.13.25↔	Durchtr e Sehne, Leisten und genitalregion und Gesäss
82.99.00↔	Sonstige Op an M, Sehne und Fasz d Hand, n.n.bez.	83.13.26↔	Durchtrennung einer Sehne, Untere Extremität
82.99.10↔	Sonstige Operationen an Sehnen der Hand	83.13.29↔	Durchtrennung einer Sehne, Andere Lokalisation
82.99.20↔	Sonstige Operationen an Faszien der Hand	83.13.99↔	Sonstige Tenotomie, sonstige
82.99.30↔	Sonstige Operationen an Muskeln der Hand	83.14.00↔	Fasziotomie oder Aponeurotomie, n.n.bez.
82.99.99↔	Sonstige Op an M, Sehne und Fasz d Hand, sonstige	83.14.10↔	Fasziotomie oder Aponeurotomie, Kopf und Hals
83.01.00↔	Exploration einer Sehnenscheide, n.n.bez.	83.14.11↔	Fasziotomie oder Aponeurotomie, Schulter und Axilla
83.01.10↔	Exploration einer Sehnenscheide, Kopf- und Hals	83.14.12↔	Fasziotomie oder Aponeurotomie, Oberarm und Ellenbogen
83.01.11↔	Exploration einer Sehnenscheide, Schulter und Axilla	83.14.13↔	Fasziotomie oder Aponeurotomie, Unterarm
83.01.12↔	Exploration einer Sehnenscheide, Oberarm und Ellenbogen	83.14.14↔	Fasziotomie o Aponeurotomie, Brustwand, Bauch und Rücken
83.01.13↔	Exploration einer Sehnenscheide, Unterarm	83.14.15↔	Fasziotomie o Aponeurotomie, Leist u Genreg u Gesäss
83.01.14↔	Exploration einer Sehnenscheide, Brustwand und Rücken	83.14.16↔	Fasziotomie oder Aponeurotomie, Untere Extremität
83.01.15↔	Explor e Sehnenscheide, Leisten und Genreg und Gesäss	83.14.19↔	Fasziotomie oder Aponeurotomie, Andere Lokalisation
83.01.16↔	Exploration einer Sehnenscheide, Untere Extremität	83.14.99↔	Fasziotomie oder Aponeurotomie, sonstige
83.01.19↔	Exploration einer Sehnenscheide, Andere Lokalisation	83.19.00↔	Sonstige Durchtrennung von Weichteilen, n.n.bez.
83.01.99↔	Exploration einer Sehnenscheide, sonstige	83.19.10↔	Durchtrennung eines Muskels, Kopf und Hals
83.02.00↔	Myotomie, n.n.bez.	83.19.11↔	Durchtrennung eines Muskels, Schulter und Axilla
83.02.10↔	Myotomie, Kopf und Hals	83.19.12↔	Durchtrennung eines Muskels, Oberarm und Ellenbogen
83.02.11↔	Myotomie, Schulter und Axilla	83.19.13↔	Durchtrennung eines Muskels, Unterarm
83.02.12↔	Myotomie, Oberarm und Ellenbogen	83.19.14↔	Durchtrennung eines Muskels, Bruw, Bauch und Rücken
83.02.13↔	Myotomie, Unterarm	83.19.15↔	Durchtr e Muskels, Leisten und Genreg und Gesäss
83.02.14↔	Myotomie, Brustwand, Bauch und Rücken	83.19.16↔	Durchtrennung eines Muskels, Untere Extremität
83.02.15↔	Myotomie, Leisten- und Genitalregion und Gesäss	83.19.19↔	Durchtrennung eines Muskels, Andere Lokalisation
83.02.16↔	Myotomie, Untere Extremität	83.19.20↔	Desins von Muskel, Sehne und Faszie, Kopf und Hals
83.02.19↔	Myotomie, Andere Lokalisation	83.19.21↔	Desins von Muskel, Sehne und Fasz, Schulter und Axilla
83.02.99↔	Myotomie, sonstige	83.19.22↔	Desins von Muskel, Sehne und Faszie, Oberarm und Ellb
83.03.00↔	Bursotomie, n.n.bez.	83.19.23↔	Desinsertion von Muskel, Sehne und Faszie, Unterarm
83.03.10↔	Bursotomie, Kopf und Hals	83.19.24↔	Desins von M, Sehne und Fasz, Bruw, Bauch und Rücken
83.03.11↔	Bursotomie, Schulter und Axilla	83.19.25↔	Desins von M, Sehn u Fasz, Leist u Genreg u Gesäss
83.03.12↔	Bursotomie, Oberarm und Ellenbogen	83.19.26↔	Desins von Muskel, Sehne und Faszie, Untere Extremität
83.03.13↔	Bursotomie, Unterarm	83.19.29↔	Desins von Muskel, Sehne und Faszie, And Lokalisation
83.03.14↔	Bursotomie, Brustwand, Bauch und Rücken	83.19.30↔	Lappenstieldurchtrennung nach Lappenpl, Kopf und Ha
83.03.15↔	Bursotomie, Leisten- und Genitalregion und Gesäss	83.19.31↔	Lappenstdurcht nach Lappenpl, Schulter und Axilla
83.03.16↔	Bursotomie, Untere Extremität	83.19.32↔	Lappenstdurcht nach Lappenpl, Oberarm und Ellb
83.03.19↔	Bursotomie, Andere Lokalisation	83.19.33↔	Lappenstieldurchtrennung nach Lappenplastik, Unterarm
83.03.99↔	Bursotomie, sonstige	83.19.34↔	Lappenstdurcht nach Lappenpl, Bruw, Bauch und Rücken
83.09.00↔	Sonstige Inzision an den Weichteilen, n.n.bez.	83.19.35↔	Lappenstdurcht na Lappenpl, Leist u Genreg u Gesäss
83.09.10↔	Fremdkentf aus Muskel, Sehne oder Fasz, Kopf und Hals	83.19.36↔	Lappenstieldurchtrennung nach Lappenpl, Untere Extrem
83.09.11↔	Fremdkentf aus M, Sehne oder Fasz, Schulter und Axilla	83.19.39↔	Lappenstdurcht nach Lappenpl, And Lokalisation
83.09.12↔	Fremdkentf aus M, Sehne oder Fasz, Oberarm und Ellb	83.19.90↔	Sonstige Durchtrennung von Weichteilen, Kopf und Hals
83.09.13↔	Fremdkentf aus Muskel, Sehne oder Fasz, Unterarm	83.19.91↔	Sonstige Durchtrennung von Weichteilen, Schulter und Axilla
83.09.14↔	Fremdkentf aus M, Sehne o Fasz, Bruw, Bauch und Rücken	83.19.92↔	Sonst Durchtrennung von Weichteilen, Oberarm und Ellenbogen
83.09.15↔	Fremdkentf aus M, Sehn o Fasz, Leist u Genreg u Gesäss	83.19.93↔	Sonstige Durchtrennung von Weichteilen, Unterarm
83.09.16↔	Fremdkentf aus Muskel, Sehne oder Fasz, Untere Extrem	83.19.94↔	So Durchtr von Weichteilen, Bruw, Bauch und Rücken
83.09.19↔	Fremdkentf aus Muskel, Sehne oder Fasz, And Lok	83.19.95↔	So Durchtr von Weichteilen, Leist u Genreg u Gesäss

83.19.96↔	Sonstige Durchtrennung von Weichteilen, Untere Extremität	83.45.16↔	Sonstige Myektomie, Untere Extremität
83.19.97↔	Sonstige Durchtrennung von Weichteilen, Andere Lokalisation	83.45.19↔	Sonstige Myektomie, Andere Lokalisation
83.19.99↔	Sonstige Durchtrennung von Weichteilen, sonstige	83.45.99↔	Sonstige Myektomie, sonstige
83.21.00↔	Biopsie an den Weichteilen, n.n.bez.	83.49.00↔	Sonstige Exzision von Weichteilen, n.n.bez.
83.21.10↔	Biops an D Weicht, Perkut (Nad) Biops an D Weicht	83.49.10↔	Exzision einer Sehnscheide, Kopf und Hals
83.21.11↔	Offene Biopsie an den Weichteilen	83.49.11↔	Exzision einer Sehnscheide, Schulter und Axilla
83.21.20↔	Biopsie an den Weichteilen, Perkutane (Nadel-) Biop a Muskel	83.49.12↔	Exzision einer Sehnscheide, Oberarm und Ellenbogen
83.21.21↔	Offene Biopsie am Muskel	83.49.13↔	Exzision einer Sehnscheide, Unterarm
83.21.30↔	Biopsie an den Weichteilen, Biopsie an einem Schleimbeutel	83.49.14↔	Exzision einer Sehnscheide, Brustwand und Rücken
83.21.99↔	Biopsie an den Weichteilen, sonstige	83.49.15↔	Exz e Sehnscheide, Leisten und Genreg und Gesäss
83.31.00↔	Exzision einer Läsion an einer Sehnscheide, n.n.bez.	83.49.16↔	Exzision einer Sehnscheide, Untere Extremität
83.31.10↔	Exzision einer Läsion an einer Sehnscheide, Kopf und Hals	83.49.19↔	Exzision einer Sehnscheide, Andere Lokalisation
83.31.11↔	Exz e Läsion an e Sehnscheide, Schulter und Axilla	83.49.20↔	Kompartmentresektion, Kopf und Hals
83.31.12↔	Exzision e Läsion an e Sehnscheide, Oberarm und Ellb	83.49.21↔	Kompartmentresektion, Schulter und Axilla
83.31.13↔	Exzision einer Läsion an einer Sehnscheide, Unterarm	83.49.22↔	Kompartmentresektion, Oberarm und Ellenbogen
83.31.14↔	Exz e Läs an e Sehnscheid, Brustwand, Bauch u Rücken	83.49.23↔	Kompartmentresektion, Unterarm
83.31.15↔	Exz e Läs an e Sehnscheid, Leist u Genreg u Gesäss	83.49.24↔	Kompartmentresektion, Brustwand, Bauch und Rücken
83.31.16↔	Exz einer Läsion an einer Sehnscheide, Untere Extremität	83.49.25↔	Kompartmentresektion, Leisten und Genreg und Gesäss
83.31.19↔	Exzision e Läsion an e Sehnscheide, And Lokalisation	83.49.26↔	Kompartmentresektion, Untere Extremität
83.31.99↔	Exzision einer Läsion an einer Sehnscheide, sonstige	83.49.29↔	Kompartmentresektion, Andere Lokalisation
83.32.00↔	Exzision einer Läsion an einem Muskel, n.n.bez.	83.49.30↔	Sonstige Exzision von Weichteilen, Kopf und Hals
83.32.10↔	Exzision einer Läsion an einem Muskel, Kopf und Hals	83.49.31↔	Sonstige Exzision von Weichteilen, Schulter und Axilla
83.32.11↔	Exzision einer Läsion an einem Muskel, Schulter und Arm	83.49.32↔	Sonstige Exzision von Weichteilen, Oberarm und Ellenbogen
83.32.12↔	Exzision e Läsion an e Muskel, Bruw, Bauch und Rücken	83.49.33↔	Sonstige Exzision von Weichteilen, Unterarm
83.32.13↔	Exz e Läs an e Muskel, Leisten und Genreg und Gesäss	83.49.34↔	Sonst Exzision von Weichteilen, Brustwand, Bauch u Rücken
83.32.14↔	Exzision einer Läsion an einem Muskel, Untere Extremität	83.49.35↔	So Exz von Weichteilen, Leist und Genreg und Gesäss
83.32.19↔	Exzision einer Läsion an einem Muskel, Andere Lokalisation	83.49.36↔	Sonstige Exzision von Weichteilen, Untere Extremität
83.32.99↔	Exzision einer Läsion an einem Muskel, sonstige	83.49.39↔	Sonstige Exzision von Weichteilen, Andere Lokalisation
83.39.00↔	Exzision einer Läsion an anderen Weichteilen, n.n.bez.	83.49.99↔	Sonstige Exzision von Weichteilen, sonstige
83.39.10↔	Exzision einer Läsion an einer Sehne, Kopf und Hals	83.5x.00↔	Bursektomie, n.n.bez.
83.39.11↔	Exzision einer Läsion an einer Sehne, Schulter und Arm	83.5x.10↔	Bursektomie, Kopf und Hals
83.39.12↔	Exz e Läs and Weicht, Exz e Läs e Shn, Brw, Bauch u Rücken	83.5x.11↔	Bursektomie, Schulter und Axilla
83.39.13↔	Exz e Läs an e Sehne, Leisten und Genreg und Gesäss	83.5x.12↔	Bursektomie, Oberarm und Ellenbogen
83.39.14↔	Exzision einer Läsion an einer Sehne, Untere Extremität	83.5x.13↔	Bursektomie, Unterarm
83.39.19↔	Exzision einer Läsion an einer Sehne, And Lokalisation	83.5x.14↔	Bursektomie, Brustwand, Bauch und Rücken
83.39.20↔	Exzision einer Läsion an einer Faszie, Kopf und Hals	83.5x.15↔	Bursektomie, Leisten- und Genitalregion und Gesäss
83.39.21↔	Exzision einer Läsion an einer Faszie, Schulter und Arm	83.5x.16↔	Bursektomie, Untere Extremität
83.39.22↔	Exzision e Läsion an e Faszie, Bruw, Bauch und Rücken	83.5x.19↔	Bursektomie, Andere Lokalisation
83.39.23↔	Exz e Läsion an e Fasz, Leisten und Genreg und Gesäss	83.5x.99↔	Bursektomie, sonstige
83.39.24↔	Exzision e Läsion an e Faszie, Untere Extremität	83.61.00↔	Naht einer Sehnscheide, n.n.bez.
83.39.29↔	Exzision e Läsion an e Faszie, And Lokalisation	83.61.11↔	Naht einer Sehnscheide, Schulter und Axilla
83.39.99↔	Exzision einer Läsion an anderen Weichteilen, sonstige	83.61.12↔	Naht einer Sehnscheide, Oberarm und Ellenbogen
83.41↔	Exzision einer Sehne zur Transplantation	83.61.13↔	Naht einer Sehnscheide, Unterarm
83.42.00↔	Sonstige Tenonektomie, n.n.bez.	83.61.14↔	Naht einer Sehnscheide, Brustwand, Bauch und Rücken
83.42.10↔	Sonstige Tenonektomie, Kopf und Hals	83.61.15↔	Naht einer Sehnscheide, Leisten- und Genitalreg u Gesäss
83.42.11↔	Sonstige Tenonektomie, Schulter und Axilla	83.61.16↔	Naht einer Sehnscheide, Untere Extremität
83.42.12↔	Sonstige Tenonektomie, Oberarm und Ellenbogen	83.61.19↔	Naht einer Sehnscheide, Andere Lokalisation
83.42.13↔	Sonstige Tenonektomie, Unterarm	83.61.99↔	Naht einer Sehnscheide, sonstige
83.42.14↔	Sonstige Tenonektomie, Brustwand, Bauch und Rücken	83.62.00↔	Sekundäre Naht einer Sehne, n.n.bez.
83.42.15↔	Sonstige Tenonektomie, Leisten- und Genitalregion und Gesäss	83.62.10↔	Sekundäre Naht einer Sehne, Kopf und Hals
83.42.16↔	Sonstige Tenonektomie, Untere Extremität	83.62.11↔	Sekundäre Naht einer Sehne, Schulter und Axilla
83.42.19↔	Sonstige Tenonektomie, Andere Lokalisation	83.62.12↔	Sekundäre Naht einer Sehne, Oberarm und Ellenbogen
83.42.99↔	Sonstige Tenonektomie, sonstige	83.62.13↔	Sekundäre Naht einer Sehne, Unterarm
83.44.00↔	Sonstige Fasziektomie, n.n.bez.	83.62.14↔	Sekundäre Naht einer Sehne, Brustwand, Bauch und Rücken
83.44.10↔	Sonstige Fasziektomie, Kopf und Hals	83.62.15↔	Sekundäre Naht e Sehne, Leisten und Genreg und Gesäss
83.44.11↔	Sonstige Fasziektomie, Schulter und Axilla	83.62.16↔	Sekundäre Naht einer Sehne, Untere Extremität
83.44.12↔	Sonstige Fasziektomie, Oberarm und Ellenbogen	83.62.19↔	Sekundäre Naht einer Sehne, Andere Lokalisation
83.44.13↔	Sonstige Fasziektomie, Unterarm	83.62.99↔	Sekundäre Naht einer Sehne, sonstige
83.44.14↔	Sonstige Fasziektomie, Brustwand, Bauch und Rücken	83.64.00↔	Sonstige Naht einer Sehne, n.n.bez.
83.44.15↔	Sonstige Fasziektomie, Leisten- und Genitalregion und Gesäss	83.64.10↔	Sonstige Naht einer Sehne, Kopf und Hals
83.44.16↔	Sonstige Fasziektomie, Untere Extremität	83.64.11↔	Sonstige Naht einer Sehne, Schulter und Axilla
83.44.19↔	Sonstige Fasziektomie, Andere Lokalisation	83.64.12↔	Sonstige Naht einer Sehne, Oberarm und Ellenbogen
83.44.99↔	Sonstige Fasziektomie, sonstige	83.64.13↔	Sonstige Naht einer Sehne, Unterarm
83.45.00↔	Sonstige Myektomie, n.n.bez.	83.64.14↔	Sonstige Naht einer Sehne, Brustwand, Bauch und Rücken
83.45.10↔	Sonstige Myektomie, Kopf und Hals	83.64.15↔	Sonst Naht einer Sehne, Leisten- und Genitalreg u Gesäss
83.45.11↔	Sonstige Myektomie, Schulter und Axilla	83.64.16↔	Sonstige Naht einer Sehne, Untere Extremität
83.45.12↔	Sonstige Myektomie, Oberarm und Ellenbogen	83.64.19↔	Sonstige Naht einer Sehne, Andere Lokalisation
83.45.13↔	Sonstige Myektomie, Unterarm	83.64.99↔	Sonstige Naht einer Sehne, sonstige
83.45.14↔	Sonstige Myektomie, Brustwand, Bauch und Rücken	83.65.00↔	Sonstige Naht an Muskel oder Faszie, n.n.bez.
83.45.15↔	Sonstige Myektomie, Leisten- und Genitalregion und Gesäss	83.65.10↔	Sonstige Naht an Muskel oder Faszie, Kopf und Hals

83.65.11↔	Sonstige Naht an Muskel oder Faszie, Schulter und Axilla	83.85.10↔	Verlängerung von Muskel oder Sehne, Kopf und Hals
83.65.12↔	Sonstige Naht an Muskel oder Faszie, Oberarm und Ellenbogen	83.85.11↔	Verlängerung von Muskel oder Sehne, Schulter und Axilla
83.65.13↔	Sonstige Naht an Muskel oder Faszie, Unterarm	83.85.12↔	Verlängerung von Muskel oder Sehne, Oberarm und Ellb
83.65.14↔	Sonst Naht an Muskel o Faszie, Brustwand, Bauch und Rücken	83.85.13↔	Verlängerung von Muskel oder Sehne, Unterarm
83.65.15↔	Sonstige Nht an M o Fasz, Leist und Genreg und Gesäss	83.85.14↔	Verlängerung von M oder Sehne, Bruw, Bauch und Rücken
83.65.16↔	Sonstige Naht an Muskel oder Faszie, Untere Extremität	83.85.15↔	Verlängerung von M o Sehn, Leist und Genreg und Gesäß
83.65.19↔	Sonstige Naht an Muskel oder Faszie, Andere Lokalisation	83.85.16↔	Verlängerung von Muskel oder Sehne, Untere Extremität
83.65.99↔	Sonstige Naht an Muskel oder Faszie, sonstige	83.85.19↔	Verlängerung von Muskel oder Sehne, Andere Lokalisation
83.72.00↔	Sehnenverkürzung, n.n.bez.	83.85.20↔	Verkürzung von Muskel oder Sehne, Kopf und Hals
83.72.10↔	Sehnenverkürzung, Kopf und Hals	83.85.21↔	Verkürzung von Muskel oder Sehne, Schulter und Axilla
83.72.11↔	Sehnenverkürzung, Schulter und Axilla	83.85.22↔	Verkürzung von Muskel oder Sehne, Oberarm und Ellb
83.72.12↔	Sehnenverkürzung, Oberarm und Ellenbogen	83.85.23↔	Verkürzung von Muskel oder Sehne, Unterarm
83.72.13↔	Sehnenverkürzung, Unterarm	83.85.24↔	Verkürzung von M oder Sehne, Bruw, Bauch und Rücken
83.72.14↔	Sehnenverkürzung, Brustwand, Bauch und Rücken	83.85.25↔	Verkürzung von M o Sehne, Leist und Genreg und Gesäß
83.72.15↔	Sehnenverkürzung, Leisten- und Genitalregion und Gesäss	83.85.26↔	Verkürzung von Muskel oder Sehne, Untere Extremität
83.72.16↔	Sehnenverkürzung, Untere Extremität	83.85.29↔	Verkürzung von Muskel oder Sehne, Andere Lokalisation
83.72.19↔	Sehnenverkürzung, Andere Lokalisation	83.85.99↔	Sonstige Längenänderung an Muskel oder Sehne, sonstige
83.72.99↔	Sehnenverkürzung, sonstige	83.86↔	Quadrizepssehnen-Rekonstruktion
83.73.00↔	Reinsertion einer Sehne, n.n.bez.	83.87.00↔	Sonstige plastische Operationen am Muskel, n.n.bez.
83.73.10↔	Reinsertion einer Sehne, Kopf und Hals	83.87.10↔	Muskelplastik, Kopf und Hals
83.73.11↔	Reinsertion einer Sehne, Schulter und Axilla	83.87.11↔	Muskelplastik, Schulter und Axilla
83.73.12↔	Reinsertion einer Sehne, Oberarm und Ellenbogen	83.87.12↔	Muskelplastik, Oberarm und Ellenbogen
83.73.13↔	Reinsertion einer Sehne, Unterarm	83.87.13↔	Muskelplastik, Unterarm
83.73.14↔	Reinsertion einer Sehne, Brustwand, Bauch und Rücken	83.87.14↔	Muskelplastik, Brustwand, Bauch und Rücken
83.73.15↔	Reinsertion einer Sehne, Leisten- und Genitalregion und Gesäss	83.87.15↔	Muskelplastik, Leisten- und Genitalregion und Gesäß
83.73.16↔	Reinsertion einer Sehne, Untere Extremität	83.87.16↔	Muskelplastik, Untere Extremität
83.73.19↔	Reinsertion einer Sehne, Andere Lokalisation	83.87.19↔	Muskelplastik, Andere Lokalisation
83.73.99↔	Reinsertion einer Sehne, sonstige	83.87.90↔	Sonstige plastische Operationen am Muskel, Kopf und Hals
83.74.00↔	Reinsertion eines Muskels, n.n.bez.	83.87.91↔	Sonstige plastische Operationen am Muskel, Schulter und Axilla
83.74.10↔	Reinsertion eines Muskels, Kopf und Hals	83.87.92↔	Sonstige plastische Operationen a M, Oberarm und Ellb
83.74.11↔	Reinsertion eines Muskels, Schulter und Axilla	83.87.93↔	Sonstige plastische Operationen am Muskel, Unterarm
83.74.12↔	Reinsertion eines Muskels, Oberarm und Ellenbogen	83.87.94↔	Sonstige plastische Op a M, Bruw, Bauch und Rücken
83.74.13↔	Reinsertion eines Muskels, Unterarm	83.87.95↔	Sonstige Plast Op a M, Leist und Genreg und Gesäß
83.74.14↔	Reinsertion eines Muskels, Brustwand, Bauch und Rücken	83.87.96↔	Sonstige plastische Operationen am Muskel, Untere Extremität
83.74.15↔	Reinsertion eines Muskels, Leisten- und Genitalregion	83.87.97↔	Sonstige plastische Operationen a Muskel, And Lok
83.74.16↔	Reinsertion eines Muskels, Untere Extremität	83.87.99↔	Sonstige plastische Operationen am Muskel, sonstige
83.74.19↔	Reinsertion eines Muskels, Andere Lokalisation	83.88.00↔	Sonstige plastische Operationen an der Sehne, n.n.bez.
83.74.99↔	Reinsertion eines Muskels, sonstige	83.88.10↔	Augmentation einer Sehne, Kopf und Hals
83.75.00↔	Sehnentransfer oder -transplantation, n.n.bez.	83.88.11↔	Augmentation einer Sehne, Schulter und Axilla
83.75.10↔	Sehnentransfer oder -transplantation, Kopf und Hals	83.88.12↔	Augmentation einer Sehne, Oberarm und Ellenbogen
83.75.11↔	Sehnentransfer oder -transplantation, Schulter und Axilla	83.88.13↔	Augmentation einer Sehne, Unterarm
83.75.12↔	Sehnentransfer oder -transplantation, Oberarm und Ellenbogen	83.88.14↔	Augmentation einer Sehne, Brustwand, Bauch und Rücken
83.75.13↔	Sehnentransfer oder -transplantation, Unterarm	83.88.15↔	Augm einer Sehne, Leisten und Genitalregion und Gesäß
83.75.14↔	Sehnentransfer o Tx, Bruw, Bauch und Rücken	83.88.16↔	Augmentation einer Sehne, Untere Extremität
83.75.15↔	Sehnentransfer o Tx, Leist und Genreg und Gesäss	83.88.19↔	Augmentation einer Sehne, Andere Lokalisation
83.75.16↔	Sehnentransfer oder -transplantation, Untere Extremität	83.88.20↔	Sehnenersatzplastik, Kopf und Hals
83.75.19↔	Sehnentransfer oder -transplantation, Andere Lokalisation	83.88.21↔	Sehnenersatzplastik, Schulter und Axilla
83.75.99↔	Sehnentransfer oder -transplantation, sonstige	83.88.22↔	Sehnenersatzplastik, Oberarm und Ellenbogen
83.77.00↔	Muskeltransfer oder -transplantation, n.n.bez.	83.88.23↔	Sehnenersatzplastik, Unterarm
83.77.10↔	Muskeltransfer oder -transplantation, Kopf und Hals	83.88.24↔	Sehnenersatzplastik, Brustwand, Bauch und Rücken
83.77.11↔	Muskeltransfer oder -transplantation, Schulter und Axilla	83.88.25↔	Sehnenersatzplastik, Leisten und Genreg und Gesäß
83.77.12↔	Muskeltransfer oder -transplantation, Oberarm und Ellenbogen	83.88.26↔	Sehnenersatzplastik, Untere Extremität
83.77.13↔	Muskeltransfer oder -transplantation, Unterarm	83.88.29↔	Sehnenersatzplastik, Andere Lokalisation
83.77.14↔	Mtransfer o transplantation, Bruw, Bauch und Rücken	83.88.30↔	Schaffung eines Sehnentransplantatlagers, Kopf und Hals
83.77.15↔	MTransf o Tx, Leist und Genreg und Gesäss	83.88.31↔	Schaffung e Sehntxlag, Schult und Axilla
83.77.16↔	Muskeltransfer oder -transplantation, Untere Extremität	83.88.32↔	Schaffung e Sehnentransplantatlagers, Oberarm und Ellb
83.77.19↔	Muskeltransfer oder -transplantation, Andere Lokalisation	83.88.33↔	Schaffung eines Sehnentransplantatlagers, Unterarm
83.77.99↔	Muskeltransfer oder -transplantation, sonstige	83.88.34↔	Schaffung e Sehntxlag, Bruw, Bauch und Rücken
83.79↔	Sonstige Muskeltransposition	83.88.35↔	Schaffung e Sehntxlag, Leist und Genreg und Gesäß
83.81.00↔	Sehnentransplantation, n.n.bez.	83.88.36↔	Schaffung e Sehnentransplantatlagers, Untere Extrem
83.81.10↔	Sehnentransplantation, Kopf und Hals	83.88.39↔	Schaffung e Sehnentransplantatlagers, And Lokalisation
83.81.11↔	Sehnentransplantation, Schulter und Axilla	83.88.40↔	Tenodese, Kopf und Hals
83.81.12↔	Sehnentransplantation, Oberarm und Ellenbogen	83.88.41↔	Tenodese, Schulter und Axilla
83.81.13↔	Sehnentransplantation, Unterarm	83.88.42↔	Tenodese, Oberarm und Ellenbogen
83.81.14↔	Sehnentransplantation, Brustwand, Bauch und Rücken	83.88.43↔	Tenodese, Unterarm
83.81.15↔	Sehnentransplantation, Leisten- und Genitalregion und Gesäss	83.88.44↔	Tenodese, Brustwand, Bauch und Rücken
83.81.16↔	Sehnentransplantation, Untere Extremität	83.88.45↔	Tenodese, Leisten- und Genitalregion und Gesäß
83.81.19↔	Sehnentransplantation, Andere Lokalisation	83.88.46↔	Tenodese, Untere Extremität
83.81.99↔	Sehnentransplantation, sonstige	83.88.49↔	Tenodese, Andere Lokalisation
83.85.00↔	Sonstige Längenänderung an Muskel oder Sehne, n.n.bez.	83.88.90↔	Sonstige plastische Operationen an der Sehne, Kopf und Hals

83.88.91↔	Sonstige plastische Op an d Sehne, Schulter und Axilla	85.20↔	Exzision oder Destruktion von Mammagewebe, n.n.bez.
83.88.92↔	Sonstige plastische Op an d Sehne, Oba und Ellb	85.21.00↔	Lokale Exzision einer Läsion an der Mamma, n.n.bez.
83.88.93↔	Sonstige plastische Operationen an der Sehne, Unterarm	85.21.10↔	Lok Exz e Läs an d Mamma, ohne axilläre Lymphhekt
83.88.94↔	Sonstige Plast Op an d Sehne, Bruw, Bauch und Rücken	85.21.11↔	Lok Exz e Läs an d Mamma, mit axillärer Lymphhekt
83.88.95↔	So Plast Op an d Sehn, Leist und Genreg und Gesäß	85.21.99↔	Lokale Exzision einer Läsion an der Mamma, Sonstige
83.88.96↔	Sonst plastische Operationen an der Sehne, Untere Extremität	85.25↔	Exzision einer Brustwarze
83.88.97↔	Sonstige plastische Operationen an d Sehne, And Lok	86.06.00↔	Einsetz e vollständig implantbar Infnpump, n.n.bez.
83.88.99↔	Sonstige plastische Operationen an der Sehne, sonstige	86.06.99↔	Einsetz e vollständig implantbar Infnpump, sonstige
83.89.00↔	Sonstige plastische Operationen an der Faszie, n.n.bez.	86.08.00↔	Ersetz e vollständig implantbar Infnpump, n.n.bez.
83.89.10↔	Verlängerung, Verkürzung und Dopp e Fasz, Kopf und Ha	86.08.99↔	Ersetz e vollständig implantbar Infnpump, sonstige
83.89.11↔	Verlängerung, Verk u Dopp e Fasz, Schult u Axilla	86.22.10‡↔	Grfl Débr v Wnd, Infkt o Vrbr d Exz a Kpf (auss Lp u Mnd)
83.89.12↔	Verlängerung, Verkürzung und Dopp e Fasz, Oba und Ellb	86.22.17‡↔	Grfl Débr v Wnd, Infkt o Vrbr d Exz an d Leist u Gnrg
83.89.13↔	Verlängerung, Verkürzung und Dopp e Fasz, Unterarm	86.22.18‡↔	Grfl Débr v Wnd, Infkt o Vrbr d Exz an d unt Extrm
83.89.14↔	Verlängerung, Verk u Dopp e Fasz, Bruw, Bauch u Rücken	86.22.19‡↔	Grofl Débr v Wunde, Infekt o Verbr d Exz an and Lok
83.89.15↔	Verl, Verk u Dopp e Fasz, Leist u Genreg u Gesäß	86.22.20‡↔	Grfl Débr v Wnd, Infkt o Vrbr d Exz m Enl Mdrträ g a Kpf (auss Lp)
83.89.16↔	Verlängerung, Verkürzung u Dopp e Fasz, Untere Extremität	86.22.27‡↔	Grfl Débr v Wnd, Infkt o Vrbr d Exz m Enl Mdrträ g Leist u Gnrg
83.89.19↔	Verlängerung, Verkürzung und Dopp e Fasz, And Lok	86.22.28‡↔	Grfl Débr v Wnd, Infkt o Vrbr d Exz m Enl Mdrträ g unt Extrm
83.89.20↔	Deckung eines Defektes an einer Faszie, Kopf und Hals	86.22.29‡↔	Grfl Débr v Wnd, Infkt o Vrbr d Exz m Enl Mdrträ g and Lk
83.89.21↔	Deckung eines Def an einer Faszie, Schulter und Axilla	86.22.40‡↔	Epszial Nkrsktmie o tngntial Exz b Vrbrnngn u Vrätznng
83.89.22↔	Deckung e Def an einer Faszie, Oberarm und Ellenbogen	86.3x.20‡↔	Grofl Destr von Läs oder Gew von Haut und Subkutan
83.89.23↔	Deckung eines Defektes an einer Faszie, Unterarm	86.4x.00↔	Radikale Exzision einer Hautläsion, n.n.bez.
83.89.24↔	Deckung e Def an einer Faszie, Bruw, Bauch und Rücken	86.4x.10↔	Radikale Exz e Hautläs a Kopf mit histgr Kontrolle
83.89.25↔	Deckung e Def an e Fasz, Leisten und Genreg und Gesäß	86.4x.11↔	Radikale Exz e Hautläs d Halses mit histgr Kontrolle
83.89.26↔	Deckung eines Def an einer Faszie, Untere Extremität	86.4x.13↔	Rad Exz e Hautläs an Unterarm und Hand m histgr Kontr
83.89.29↔	Deckung eines Def an einer Faszie, And Lokalisation	86.4x.17↔	Rd Exz e Hautläs an Leist u Gnrg u Gsäß m histgr Kontr
83.89.90↔	Sonstige plastische Operationen an der Faszie, Kopf und Hals	86.4x.18↔	Radikale Exz e Hautläs d unteren Extremit m histgr Kontr
83.89.91↔	Sonstige plastische Op an d Fasz, Schulter und Axilla	86.4x.19↔	Radikale Exz e Hautläs and Lok mit histgr Kontr
83.89.92↔	Sonstige plastische Op an d Fasz, Oba und Ellb	86.4x.20↔	Rad Exz e Hautläs a Kopf m Tx o Transp von Haut
83.89.93↔	Sonstige plastische Operationen an der Faszie, Unterarm	86.4x.21↔	Rad Exz e Hautläs d Halses m Tx o Transp von Haut
83.89.94↔	Sonstige Plast Op an d Fasz, Bruw, Bauch und Rücken	86.4x.22↔	Rd Exz e Hautläs an Schl u Axll m Tx o Trnsp v Haut
83.89.95↔	So Plast Op an d Fasz, Leist und Genreg und Gesäß	86.4x.23↔	Rad Exz e Hautläs an Oba u Ellb m Tx o Transp von Haut
83.89.96↔	Sonst plastische Operationen an der Faszie, Untere Extremität	86.4x.24↔	Rad Exz e Hautläs d Unterarmes m Tx o Transp von Haut
83.89.97↔	Sonstige plastische Operationen an d Fasz, And Lok	86.4x.25↔	Rad Exz e Hautläs d Hand m Tx o Transp von Haut
83.89.99↔	Sonstige plastische Operationen an der Faszie, sonstige	86.4x.26↔	Rd Exz e Hautläs an Brw u Rükcn m Tx o Trnsp v Haut
83.91.00↔	Lös von Adhäs von M, Sehne, Fasz und Bursa, n.n.bez.	86.4x.27↔	Rad Exz e Hautläs an d Bauchreg m Tx o Transp von Haut
83.91.10↔	Lös von Adhäs von M, Sehn, Fasz u Bursa, Kopf u Ha	86.4x.28↔	Rd Exz e Hautläs d Leist u Gnrg m Tx o Trnsp v Haut
83.91.11↔	Lös v Adhäs v M, Sehn, Fasz u Bursa, Schult u Axilla	86.4x.29↔	Rad Exz e Hautläs and Lok m Tx o Transp von Haut
83.91.12↔	Lös von Adhäs von M, Sehn, Fasz u Bursa, Oba u Ellb	86.4x.2a↔	Rad Exz e Hautläs a Gesäß m Tx o Transp von Haut
83.91.13↔	Lös von Adhäs von M, Sehne, Fasz und Bursa, Unterarm	86.4x.2b↔	Rad Exz e Hautläs d unt Extremit m Tx o Transp von Haut
83.91.14↔	Lös v Adhäs v M, Shn, Fsz u Brs, Brw, Bauch u Rücken	86.4x.30↔	Mkrg Chr a Schnlschnnt (Mhs Mcgrphc Srgry)
83.91.15↔	Lös v Adhäs v M, Shn, Fsz u Brs, Leist u Gnrg u Gsäß	86.4x.31↔	Mkrg Chr a Prffnschnnt (3DHstglie n Tübng Mthd)
83.91.16↔	Lös von Adhäs von M, Sehn, Fasz u Bursa, Unt Extremität	86.4x.99↔	Radikale Exzision einer Hautläsion, sonstige
83.91.19↔	Lös von Adhäs von M, Sehne, Fasz und Bursa, And Lok	86.81↔	Straffungsoperation am Gesicht
83.91.99↔	Lös von Adhäs von M, Sehne, Fasz und Bursa, sonstige	86.82↔	Rhytidektomie am Gesicht
83.99.00↔	And Operationen an Muskel, Sehne, Faszie und Bursa, nnbez	86.83.00↔	Gewebereduktionsplastik, n.n.bez.
83.99.10↔	Andere Operationen an Sehnen, Kopf und Hals	86.83.13↔	Gewebereduktionsplastik an Unterarm
83.99.11↔	Andere Operationen an Sehnen, Schulter und Axilla	86.83.14↔	Gewebereduktionsplastik an Hand
83.99.12↔	Andere Operationen an Sehnen, Oberarm und Ellenbogen	86.83.15↔	Gewebereduktionsplastik an der Bauchregion
83.99.13↔	Andere Operationen an Sehnen, Unterarm	86.83.16↔	Gewebereduktionsplastik an d Leist u Genreg o a Gesäß
83.99.14↔	And Operationen an Sehnen, Brustwand, Bauch und Rücken	86.83.17↔	Gewebereduktionsplastik an der unteren Extremität
83.99.15↔	And Operationen an Sehnen, Leist und Genreg und Gesäß	86.83.19↔	Gewebereduktionsplastik an anderer Lokalisation
83.99.16↔	Andere Operationen an Sehnen, Untere Extremität	86.83.99↔	Gewebereduktionsplastik, sonstige
83.99.19↔	Andere Operationen an Sehnen, Andere Lokalisation	86.84.00↔	Korrektur einer Narbenkontraktur oder Bride, n.n.bez.
83.99.20↔	And Operationen an Muskel, Fasz und Bursa, Kopf und Ha	86.84.10↔	Korrektur einer Narbenkontraktur oder Bride am Kopf
83.99.21↔	And Op an M, Fasz und Bursa, Schulter und Axilla	86.84.13↔	Korrektur einer Narbenkontraktur oder Bride an Unterarm
83.99.22↔	And Operationen an M, Fasz und Bursa, Oberarm und Ellb	86.84.14↔	Korrektur einer Narbenkontraktur oder Bride an der Hand
83.99.23↔	And Operationen an Muskel, Faszie und Bursa, Unterarm	86.84.17↔	Krr e Nrbnkntrkr o Brd an d Leist u Gnrg o a Gsäß
83.99.24↔	And Op an M, Fasz und Bursa, Bruw, Bauch und Rücken	86.84.18↔	Korr e Narbenkontraktur oder Bride an d unteren Extremit
83.99.25↔	And Op an M, Fasz u Bursa, Leist u Genreg u Gesäß	86.84.19↔	Korr e Narbenkontraktur oder Bride an and Lokalisation
83.99.26↔	And Operationen an M, Fasz und Bursa, Untere Extremität	86.84.99↔	Korrektur einer Narbenkontraktur oder Bride, sonstige
83.99.29↔	And Operationen an Muskel, Fasz und Bursa, And Lok	86.88.50↔	Anl o Wchs e Syst z Vkuumvrs, tiefr, an Kn u Gl d Extrm
83.99.30↔	Revision (ohne Ersetzen) e Skelettmuskelstimulators	86.88.51↔	Anl o Wchs e Syst z Vkuumvrs, tiefr, an Thr, Mdst u Strm
83.99.99↔	And Operationen an Muskel, Sehne, Faszie und Bursa, sonst	86.88.52↔	Anl o Wechsel e Syst zur Vakuumversiegelung, a off Abd
85.0x.00↔	Inzision an der Mamma, n.n.bez.	86.88.53↔	Anl o Wechsel e Syst zur Vakuumvrs, endorektal
85.0x.10↔	Inzis an d Mamma mit Durchtr d Kapsel b Mammoprothese	86.88.59↔	Anl o Wchs e Syst z Vkuumvrs, an Haut u Unth o snst Lk
85.0x.11↔	Inzision an der Mamma, ohne weitere Massnahmen	99.76.20‡↔	LDL-Apherese
85.0x.99↔	Inzision an der Mamma, mit sonstigen weiteren Massnahmen		
85.12↔	Offene Biopsie an der Mamma		

ADRG K14 Eingriffe an der Nebenniere ausser bei bösartiger Neubildung und ausgedehnte Lymphadenektomie

Mindestens eine Prozedur in Tabelle K14-1

DRG K14Z Eingriffe an der Nebenniere ausser bei bösartiger Neubildung und ausgedehnte Lymphadenektomie**Prozedur K14-1**

07.00↔	Exploration im Gebiet der Nebenniere, n.n.bez.	40.41.10↔	Sel (funkt) Neck dissec, supraomohyoid (Reg III)
07.01↔	Einseitige Exploration im Gebiet der Nebenniere	40.41.11↔	Selektive (funktionelle) Neck dissection, lateral (Region II-IV)
07.02↔	Beidseitige Exploration im Gebiet der Nebenniere	40.41.12↔	Sel (funkt) Neck dissec, anterolateral (Reg IIV)
07.11↔	Geschlossene [perkutane] [Nadel-] Biopsie an der Nebenniere	40.41.13↔	Sel (funkt) Neck dissec, posterolateral (Reg IIIV)
07.12↔	Offene Biopsie an der Nebenniere	40.41.14↔	Selektive (funktionelle) Neck dissection, central (Region VI)
07.21↔	Exzision einer Läsion der Nebenniere	40.41.20↔	Radikale Neck dissection (inkl. modifiziert)
07.22.00↔	Einseitige Adrenalektomie, n.n.bez.	40.41.21↔	Extended Neck dissection
07.22.10↔	Einseitige Adrenalektomie, ohne Ovarrektomie	40.41.99↔	Radikale unilaterale Neck dissection, sonstige
07.22.11↔	Einseitige Adrenalektomie, mit Ovarrektomie	40.42↔	Radikale bilaterale Neck dissection
07.22.12↔	Einseitige Adrenalektomie, Rest-Adrenalektomie	92.39.00↔	Sonstige stereotaktische Radiochirurgie, n.n.bez.
07.22.99↔	Einseitige Adrenalektomie, sonstige	92.39.01↔	And Hochvstrth, Stereot Bestr, frakt,zereb, n.n.bez.
07.29↔	Sonstige partielle Adrenalektomie	92.39.11↔	And Hchvstrth, Streot Bstr, frkt, Extrzr, n.n.bz.
07.3↔	Beidseitige Adrenalektomie	92.39.20↔	And Hchvstrth, Streot Bstr, frkt: zrb, intmd Rdiosth
07.41↔	Inzision an einer Nebenniere	92.39.21↔	And Hchvstrth, Streot Bstr, frkt: zrb, intmd Bgnbstr (IMAT)
07.42↔	Durchtrennung von afferenten Nerven der Nebennieren	92.39.22↔	And Hchvstrth, Streot Bstr, frkt: zrb, bldgst Enst
07.43↔	Ligatur von Gefässen der Nebennieren	92.39.29↔	And Hochvstrth, Stereot Bestr, frakt, zerebral, So
07.44↔	Rekonstruktion an einer Nebenniere	92.39.30↔	And Hchvstrth, Streot Bstr, frkt: Extrzr, intmd Rdiosth
07.45↔	Reimplantation von Gewebe der Nebennieren	92.39.31↔	And Hchvstrth, Streot Bstr, frkt: Extrzr, intmd Bgnbstr (IMAT)
07.49↔	Sonstige Operation an e Nebenniere, d Nerven oder Gef	92.39.32↔	And Hchvstrth, Streot Bstr, frkt: Extrzr, bldgst Enst
40.40↔	Radikale Neck dissection, n.n.bez.	92.39.39↔	And Hochvstrth, Stereot Bestr, frakt, Extrazer, So
40.41.00↔	Radikale unilaterale Neck dissection, n.n.bez.		

ADRG K15 Strahlentherapie bei endokrinen, Ernährungs- und Stoffwechselkrankheiten, mehr als ein Belegungstag

Prozedur in Tabelle K15-1 und Verweildauer > 1 Tag

DRG K15A Strahlentherapie bei endokrinen, Ernährungs- und Stoffwechselkrankheiten, mehr als ein Belegungstag, ausser Radiojodtherapie

Prozedur in Tabelle K15-2

DRG K15B Strahlentherapie bei endokrinen, Ernährungs- und Stoffwechselkrankheiten, mehr als ein Belegungstag, mit hoch komplexer Radiojodtherapie

Prozedur in Tabelle K15-3

DRG K15C Strahlentherapie bei endokrinen, Ernährungs- und Stoffwechselkrankheiten, mehr als ein Belegungstag, mit mässig komplexer Radiojodtherapie

Prozedur in Tabelle K15-4

DRG K15D Strahlentherapie bei endokrinen, Ernährungs- und Stoffwechselkrankheiten, mehr als ein Belegungstag, mit anderer Radiojodtherapie**Prozedur K15-1**

92.20↔	Infusion von flüssigem Radioisotop	92.23.01↔	Telekobaltgerät bis zu 2 Bestrahlungsfelder
92.21.00↔	Oberflächenstrahlentherapie: n.n.bez.	92.23.02↔	Telekobaltgerät 3 bis 4 Bestrahlungsfelder
92.21.01↔	Oberflächenstrahlentherapie: Bis zu 2 Bestrahlungsfeldern	92.23.03↔	Telekobaltgerät mehr als 4 Bestrfr oder 3Dgepl Bestr
92.21.02↔	Oberflächenstrahlentherapie: Mehr als 2 Bestrahlungsfelder	92.23.08↔	Hochvoltstrahlentherapie: andere Isotope
92.22.00↔	Orthovstrth: n.n.bez. Orthovstrth: n.n.bez.	92.23.09↔	Telekobaltgerät, Sonstige
92.22.01↔	Orthovoltstrahlentherapie: Bis zu 2 Bestrahlungsfeldern	92.24.00↔	Teleradiotherapie mit Photonen, Linearbeschleuniger, n.n.bez.
92.22.02↔	Orthovoltstrahlentherapie: Mehr als 2 Bestrahlungsfelder	92.24.01↔	Teleradth m Phot, Linbesch, Großfeldbestrahlung
92.22.11↔	Intraoperative Röntgenstrahlentherapie, bis 300 kV	92.24.02↔	Teleradth m Phot, Linbesch, Halbkörperbestrahlung
92.22.12↔	Intraoperative Röntgenstrahlentherapie, 300 kV - < 1 MV	92.24.03↔	Teleradth m Phot, Linbesch, Ganzkörperbestrahlung
92.22.19↔	Intraoperative Röntgenstrahlentherapie, sonstige	92.24.04↔	Teleradiotherapie m Phot, Linbesch, Intraop Strahlth
92.23.00↔	Hochvoltstrahlentherapie, n.n.bez.	92.24.09↔	Teleradiotherapie mit Photonen, Linearbeschleuniger, sonstige

92.24.11↔	Tlrth m Pht, Lnbsch, bs z 2 Bstrf: M bldgst Enst	92.29.22↔	Intrst Brchyth m Vmpl entf b Str i mhr Eb, gp Dssl (Plsd ds rt)
92.24.12↔	Tlrth m Pht, Lnbsch, mhr als 2 Bstrf: M bldgst Enst	92.29.23↔	Intrst Brchyth m Vmpl v entf b Str i mhr Ebnn, hh Dssl
92.24.13↔	Tlrth m Pht, Lnbsch, 3Dgpl Bstr: M bldgst Enst	92.29.29↔	Intrst Brchyth m Vmpl v entf b Str i mhr Ebnn, S
92.24.14↔	Tlrth m Pht, Lnbsch, intmd Rdiioth: M bldgst Enst	92.29.31↔	Intrst Brchyth m Implnt v prm Str, bs z 10 Quelln
92.24.21↔	Tlrth m Pht, Lnbsch, bs z 2 Bstrf: Oh bldgst Enst	92.29.32↔	Intrst Brchyth m Implnt v prm Str, v 10 bs 15 Quelln
92.24.22↔	Tlrth m Pht, Lnbsch, mhr als 2 Bstrf: Oh bldgst Enst	92.29.33↔	Intrst Brchyth m Implnt v prm Str, v 16 bs 20 Quelln
92.24.23↔	Tlrth m Pht, Lnbsch, 3Dgpl Bstr: Oh bldgst Enst	92.29.34↔	Intrst Brchyth m Implnt v prm Str, v 21 bs 25 Quelln
92.24.24↔	Tlrth m Pht, Lnbsch, intmd Rdiioth: Oh bldgst Enst	92.29.35↔	Intrst Brchyth m Implnt v prm Str, v 26 bs 30 Quelln
92.24.30↔	Tlrth m Pht: hchkmplx Rdiioth m spezialisier Assttng	92.29.36↔	Intrst Brchyth m Implnt v prm Str, v 31 bs 35 Quelln
92.25.00↔	Teleradiotherapie mit Elektronen, Linearbeschleuniger, n.n.bez.	92.29.37↔	Intrst Brchyth m Implnt v prm Str, v 36 bs 40 Quelln
92.25.01↔	Teleradth m Elekt, Linbsch, Großfeldbestrahlung	92.29.38↔	Intrst Brchyth m Implnt v prm Str, v 41 bs 45 Quelln
92.25.02↔	Teleradth m Elekt, Linbsch, Halbkörperbestrahlung	92.29.39↔	Intrst Brchyth m Implnt v prm Str, v 46 bs 50 Quelln
92.25.03↔	Teleradth m Elekt, Linbsch, Ganzkörperbestrahlung	92.29.3a↔	Intrst Brchyth m Implnt v prm Str, v 51 bs 55 Quelln
92.25.04↔	Teleradiotherapie m Elekt, Linbsch, Intraop Strahlth	92.29.3b↔	Intrst Brchyth m Implnt v prm Str, v 56 bs 60 Quelln
92.25.09↔	Teleradiotherapie mit Elektronen, Linearbeschleuniger, sonstige	92.29.3c↔	Intrst Brchyth m Implnt v prm Str, v 61 bs 65 Quelln
92.25.11↔	Teleradiotherapie m Elekt, Linbsch, m bildgest Einst	92.29.3d↔	Intrst Brchyth m Implnt v prm Str, v 66 bs 70 Quelln
92.25.12↔	Tlrth m Elkt, Lnbsch, bs z 2 Bstrf, m bldgst Enst	92.29.3e↔	Intrst Brchyth m Implnt v prm Str, mhr als 70 Quelln
92.25.13↔	Tlrth m Elkt, Lnbsch, mhr als 2 Bstrf, m bldgst Enst	92.29.40↔	Brachytherapie mit Oberflächenapplikatoren, n.n.bez.
92.25.14↔	Tlrth m Elkt, Lnbsch, 3Dgpl Bstr, m bldgst Enst	92.29.49↔	Brachytherapie mit Oberflächenapplikatoren, sonstige
92.25.15↔	Tlrth m Elkt, Lnbsch, intmd Rdiioth, m bldgst Enst	92.29.51↔	Entf von umschl Radion o inaktiven Appl unt Anästhesie
92.25.21↔	Tlrth m Elkt, Lnbsch, bs z 2 Bstrf, oh bldgst Enst	92.29.60↔	Knstr u Anp v Fx u Bhdhlf b Strhlth, Fxvrr, n.n.bz.
92.25.22↔	Tlrth m Elkt, Lnbsch, mhr als 2 Bstrf, oh bldgst Enst	92.29.61↔	Knstr u Anp v Fx u Bhdhlf b Strhlth, Fxvrr, einf
92.25.23↔	Tlrth m Elkt, Lnbsch, 3Dgpl Bstr, oh bldgst Enst	92.29.62↔	Knstr/Anp v Fx u Bhdhlf b Strhlth, Fxvrr, mitl Schwierigkgrd
92.25.24↔	Tlrth m Elkt, Lnbsch, intmd Rdiioth, oh bldgst Enst	92.29.63↔	Knstr u Anp v Fx u Bhdhlf b Strhlth, Fxvrr, kmpl
92.26.00↔	Teleradiotherapie mit anderen Partikelstrahlen, n.n.bez.	92.29.64↔	Konstr u Anp von Fix u Bhdhlf b Strahlth, Bhdhlf
92.26.10↔	Protonentherapie, bis zu 2 Bestrf, oh bildgest Einst	92.29.65↔	Knstr/Anp v Fx u Bhdhlf b Strhlth, indiv Blöck o MLC
92.26.11↔	Protonentherapie, bis zu 2 Bestrf, mit bildgest Einst	92.29.69↔	Konstr und Anp von Fix und Bhdhlf b Strahlth, So
92.26.20↔	Prtntnrp, mhr als 2 Bstrf, oh bldgst Enst	92.29.70↔	Bestrsim für externe Bestr und Brachyth, n.n.bez.
92.26.21↔	Prtntnrp, mhr als 2 Bstrf, m bldgst Enst	92.29.71↔	Bstrsm f ext Bstr u Brchyth: CTgst Sm f d ext Bstr
92.26.99↔	Teleradiotherapie mit anderen Partikelstrahlen, sonstige	92.29.72↔	Bstrsm f ext Bstr u Brchyth, CTgst Sm f d Brchyth
92.27.00↔	Imp/Eins radak Elm (Brchyth m umschl Rdion), Körprb, S o nnbz	92.29.73↔	Bstrsm f ext Bstr u Brchyth, Fldfstl m Sm, oh 3DPln
92.27.10↔	Imp/Eins radak Elm (Brchyth m umschl Rdion), w Geschl, nnbz	92.29.74↔	Bstrsm f ext Bstr u Brchyth, Fldfstl m Sm, m 3DPln
92.27.11↔	Imp o Eins rdioakt Elm (Brchyth m umschl Rdion), intraut	92.29.79↔	Bestrsim für externe Bestr und Brachyth, Sonstige
92.27.12↔	Imp o Eins rdioakt Elm (Brchyth m umschl Rdion), intrvg	92.29.80↔	Bestrpl für perkutane Bestr und Brachyth, n.n.bez.
92.27.13↔	Imp/Eins radak Elm (Brchyth m umschl Rdion), intu u intv kmb	92.29.81↔	Bstrpl f Prkt Bstr u Brchyth, Bstrpl f d intmd Rdiioth
92.27.21↔	Imp o Eins rdioakt Elm (Brchyth m umschl Rdion), Körprb	92.29.82↔	Bstrpl f Prkt Bstr u Brchyth, Bstrpl m Fsion v CT u MRTBldm
92.27.22↔	Imp/Eins radak Elm (Brchyth m umschl Rdion), intrkvtr	92.29.83↔	Bstrpl f Prkt Bstr u Brchyth, Bstrpl f d Brchyth, Mtt
92.27.23↔	Imp/Eins radak Elm (Brchyth m umschl Rdion), intrlmnl	92.29.84↔	Bstrpl f Prkt Bstr u Brchyth, Bstrpl f d Brchyth, kmpl
92.27.30↔	Imp o Eins rdioakt Elm (Brchyth m umschl Rdion), Gf nnbz	92.29.85↔	Bstrpl f Prkt Bstr u Brchyth, Bstrpl oh indiv Dsspl
92.27.31↔	Imp/Eins radak Elm (Brchyth m umschl Rdion), Kmrngfäss	92.29.86↔	Bstrpl f Prkt Bstr u Brchyth, Bstrpl f Prkt Bstr, m ind Dsspl
92.27.39↔	Imp o Eins rdioakt Elm (Brchyth m umschl Rdion), S Gf	92.29.87↔	Bstrpl f Prkt Bstr u Brchyth, Bstrpl m Fsion v CT u PETBldm
92.27.70↔	Radioaktive Moulagen, n.n.bez.	92.29.88↔	Bstrpl f Prkt Bstr u Brchyth, Bstrpl m Fsion v CT, MRT u PETBldm
92.27.71↔	Rdioakt Moulgn: Knstr u Appl v obrfl rdioaktvn Moulgn	92.29.89↔	Bestrpl für perkutane Bestr und Brachyth, sonstige
92.27.72↔	Rdioakt Moulgn: Knstr u Appl v N auf d Körprb vrw Appl	92.30.00↔	Stereotaktische Bestrahlung, einzeitig, n.n.bez.
92.27.73↔	Radioakt Moulagen: Konstr u Appl v Augenapplikatoren	92.30.01↔	Stereotaktische Bestrahlung, einzeitig: Zerebral, n.n.bez.
92.27.79↔	Radioaktive Moulagen, sonstige	92.30.02↔	Stereotaktische Bestrahlung, einzeitig: Extrazerebral, n.n.bez.
92.28.00↔	Injektion oder Instillation von Radioisotopen, n.n.bez.	92.30.20↔	Stereot Bestr, einzeit: Zerebral, intmod Radioth
92.28.01↔	Instillation von offenen Radionukliden in Gelenke	92.30.21↔	Streot Bstr, einzeit: Zrb, intmd Bgnbstr (IMAT)
92.28.02↔	Rdiojth bs 1,2 GBq I131: Oh Gb v rkmb Thyreotr (rhTSH)	92.30.22↔	Stereot Bestr, einzeit: Zerebral, bildgest Einst
92.28.03↔	Rdiojth bs 1,2 GBq I131: M Gb v rkmb Thyreotr (rhTSH)	92.30.30↔	Stereot Bestr, einzeit: Extrazer, intmod Radioth
92.28.04↔	Rdiojth üb 1,2 bs u 5 GBq I131: Oh Gb rkmb Thyreotr (rhTSH)	92.30.31↔	Streot Bstr, einzeit: Extrzr, intmd Bgnbstr (IMAT)
92.28.05↔	Rdiojth üb 1,2 bs u 5 GBq I131: M Gb rkmb Thyreotr (rhTSH)	92.30.32↔	Stereot Bestr, einzeit: Extrazer, bildgest Einst
92.28.06↔	Rdiojth m 5 u mhr GBq I131: Oh Gb rkmb Thyreotr (rhTSH)	92.30.99↔	Stereotaktische Bestrahlung, einzeitig, sonstige
92.28.07↔	Rdiojth m 5 u mhr GBq I131: M Gb rkmb Thyreotr (rhTSH)	92.31.00↔	Radiochirurgie mit Photonen n.n. bez., zerebral
92.28.11↔	Therapie mit offenen Radionukliden bei Knochenmetastasen	92.31.10↔	Radiochirurgie mit Photonen n.n. bez., extrazerebral
92.28.12↔	Intrvnös plliativ Schmrzth m off Rdion b Knchnmtstsn	92.32.00↔	Mehrquellige Photon-Radiochirurgie, n.n.bez.
92.28.13↔	Radiorezeptortherapie m DOTA-konjug Somatostatin-Analoga	92.32.01↔	Mehrquellige Photon-Radiochirurgie: Gamma-knife
92.28.20↔	Radioimmuntherapie mit 90Y-Ibritumomab-Tiuxetan, parenteral	92.33.00↔	Teilchen-Radiochirurgie, n.n.bez.
92.28.21↔	Gabe von Jod-131-MIBG (Metajodbenzylguanidin) parenteral	92.33.01↔	And Hochvstrth: Stereot Bestr, einzeit, zerebral
92.28.31↔	Sel Intravask Radiochemoembolisation m I131Lipiodol	92.33.11↔	And Hochvstrth: Stereot Bestr, einzeit, Extrazer
92.28.32↔	SIRT d Emb v Yttrium90mrkiertn Mkrspähm	92.39.01↔	And Hochvstrth, Stereot Bestr, frakt,zereb, n.n.bez.
92.28.33↔	Endovaskuläre Brachytherapie mit Rhenium-188	92.39.11↔	And Hchvstrth, Streot Bstr, frkt, Extrzr, n.n.bz.
92.29.00↔	Brachytherapie mit umschlossenen Radionukliden, n.n. bez.	92.39.20↔	And Hchvstrth, Streot Bstr, frkt: zrb, intmd Rdiioth
92.29.09↔	Brachytherapie mit umschlossenen Radionukliden, sonstige	92.39.21↔	And Hchvstrth, Streot Bstr, frkt: zrb, intmd Bgnbstr (IMAT)
92.29.11↔	Intrst Brchyth m Implnt v entf b Str i e Ebn, nied Dssl	92.39.22↔	And Hchvstrth, Streot Bstr, frkt: zrb, bldgst Enst
92.29.12↔	Intrst Brchyth m Impl entf b Str i e Eb, gp Dssl (Plsd ds rt)	92.39.29↔	And Hochvstrth, Stereot Bestr, frakt, zerebral, So
92.29.13↔	Intrst Brchyth m Implnt v entf b Str i e Ebn, hh Dssl	92.39.30↔	And Hchvstrth, Streot Bstr, frkt: Extrzr, intmd Rdiioth
92.29.19↔	Interst Brachyth m Implant von entf b Str i e Ebene, So	92.39.31↔	And Hchvstrth, Streot Bstr, frkt: Extrzr, intmd Bgnbstr (IMAT)
92.29.21↔	Intrst Brchyth m Vmpl v entf b Str i mhr Ebnn, nied Dssl		

92.39.32↔ And Hchvstrth, Streot Bstr, frkt: Extrzr, bldgst Enst
 92.39.39↔ And Hochvstrth, Stereot Bestr, frakt, Extrazer, So

92.41↔ Intraoperative Strahlentherapie mit Elektronen

Prozedur K15-2

92.20↔ Infusion von flüssigem Radioisotop
 92.21.00↔ Oberflächenstrahlentherapie: n.n.bez.
 92.21.01↔ Oberflächenstrahlentherapie: Bis zu 2 Bestrahlungsfeldern
 92.21.02↔ Oberflächenstrahlentherapie: Mehr als 2 Bestrahlungsfelder
 92.22.00↔ Orthovoltstrahlentherapie: n.n.bez. Orthovoltstrahlentherapie: n.n.bez.
 92.22.01↔ Orthovoltstrahlentherapie: Bis zu 2 Bestrahlungsfeldern
 92.22.02↔ Orthovoltstrahlentherapie: Mehr als 2 Bestrahlungsfelder
 92.22.11↔ Intraoperative Röntgenstrahlentherapie, bis 300 kV
 92.22.12↔ Intraoperative Röntgenstrahlentherapie, 300 kV - < 1 MV
 92.22.19↔ Intraoperative Röntgenstrahlentherapie, sonstige
 92.23.00↔ Hochvoltstrahlentherapie, n.n.bez.
 92.23.01↔ Telekobaltgerät bis zu 2 Bestrahlungsfelder
 92.23.02↔ Telekobaltgerät 3 bis 4 Bestrahlungsfelder
 92.23.03↔ Telekobaltgerät mehr als 4 Bestrf oder 3Dgepl Bestr
 92.23.08↔ Hochvoltstrahlentherapie: andere Isotope
 92.23.09↔ Telekobaltgerät, Sonstige
 92.24.00↔ Teleradiotherapie mit Photonen, Linearbeschleuniger, n.n.bez.
 92.24.01↔ Teleradth m Phot, Linbesch, Großfeldbestrahlung
 92.24.02↔ Teleradth m Phot, Linbesch, Halbkörperbestrahlung
 92.24.03↔ Teleradth m Phot, Linbesch, Ganzkörperbestrahlung
 92.24.04↔ Teleradiotherapie m Phot, Linbesch, Intraop Strahlth
 92.24.09↔ Teleradiotherapie mit Photonen, Linearbeschleuniger, sonstige
 92.24.11↔ Tlrdth m Pht, Lnbsch, bs z 2 Bstrf: M bldgst Enst
 92.24.12↔ Tlrdth m Pht, Lnbsch, mhr als 2 Bstrf: M bldgst Enst
 92.24.13↔ Tlrdth m Pht, Lnbsch, 3Dgpl Bstr: M bldgst Enst
 92.24.14↔ Tlrdth m Pht, Lnbsch, intmd Rdiath: M bldgst Enst
 92.24.21↔ Tlrdth m Pht, Lnbsch, bs z 2 Bstrf: Oh bldgst Enst
 92.24.22↔ Tlrdth m Pht, Lnbsch, mhr als 2 Bstrf: Oh bldgst Enst
 92.24.23↔ Tlrdth m Pht, Lnbsch, 3Dgpl Bstr: Oh bldgst Enst
 92.24.24↔ Tlrdth m Pht, Lnbsch, intmd Rdiath: Oh bldgst Enst
 92.24.30↔ Tlrdth m Pht: hchkmplx Rdiath m spzialisiertr Assttng
 92.25.00↔ Teleradiotherapie mit Elektronen, Linearbeschleuniger, n.n.bez.
 92.25.01↔ Teleradth m Elekt, Linbesch, Großfeldbestrahlung
 92.25.02↔ Teleradth m Elekt, Linbesch, Halbkörperbestrahlung
 92.25.03↔ Teleradth m Elekt, Linbesch, Ganzkörperbestrahlung
 92.25.04↔ Teleradiotherapie m Elekt, Linbesch, Intraop Strahlth
 92.25.09↔ Teleradiotherapie mit Elektronen, Linearbeschleuniger, sonstige
 92.25.11↔ Teleradiotherapie m Elekt, Linbesch, m bildgest Einst
 92.25.12↔ Tlrdth m Elkt, Lnbsch, bs z 2 Bstrf, m bldgst Enst
 92.25.13↔ Tlrdth m Elkt, Lnbsch, mhr als 2 Bstrf, m bldgst Enst
 92.25.14↔ Tlrdth m Elkt, Lnbsch, 3Dgpl Bstr, m bldgst Enst
 92.25.15↔ Tlrdth m Elkt, Lnbsch, intmd Rdiath, m bldgst Enst
 92.25.21↔ Tlrdth m Elkt, Lnbsch, bs z 2 Bstrf, oh bldgst Enst
 92.25.22↔ Tlrdth m Elkt, Lnbsch, mhr als 2 Bstrf, oh bldgst Enst
 92.25.23↔ Tlrdth m Elkt, Lnbsch, 3Dgpl Bstr, oh bldgst Enst
 92.25.24↔ Tlrdth m Elkt, Lnbsch, intmd Rdiath, oh bldgst Enst
 92.26.00↔ Teleradiotherapie mit anderen Partikelstrahlen, n.n.bez.
 92.26.10↔ Protonentherapie, bis zu 2 Bestrf, oh bildgest Einst
 92.26.11↔ Protonentherapie, bis zu 2 Bestrf, mit bildgest Einst
 92.26.20↔ Prtnnthrpie, mhr als 2 Bstrf, oh bldgst Enst
 92.26.21↔ Prtnnthrpie, mhr als 2 Bstrf, m bldgst Enst
 92.26.99↔ Teleradiotherapie mit anderen Partikelstrahlen, sonstige
 92.27.00↔ Imp/Eins radak Elm (Brchyth m umschl Rdion), Körprb, S o nnbz
 92.27.10↔ Imp/Eins radak Elm (Brchyth m umschl Rdion), w Geschl, nnbz
 92.27.11↔ Imp o Eins rdioakt Elm (Brchyth m umschl Rdion), intraut
 92.27.12↔ Imp o Eins rdioakt Elm (Brchyth m umschl Rdion), intrvg
 92.27.13↔ Imp/Eins radak Elm (Brchyth m umschl Rdion), intu u intv kmb
 92.27.21↔ Imp o Eins rdioakt Elm (Brchyth m umschl Rdion), Körprb
 92.27.22↔ Imp/Eins radak Elm (Brchyth m umschl Rdion), intrktiv
 92.27.23↔ Imp/Eins radak Elm (Brchyth m umschl Rdion), intrlmnl
 92.27.30↔ Imp o Eins rdioakt Elm (Brchyth m umschl Rdion), Gf nnbz
 92.27.31↔ Imp/Eins radak Elm (Brchyth m umschl Rdion), Krnrgfäss
 92.27.39↔ Imp o Eins rdioakt Elm (Brchyth m umschl Rdion), S Gf
 92.27.70↔ Radioaktive Moulagen, n.n.bez.
 92.27.71↔ Rdioakt Moulgn: Knstr u Appl v obrfl rdioaktvn Moulgn

92.27.72↔ Rdioakt Moulgn: Knstr u Appl v N auf d Körprb vrw Appl
 92.27.73↔ Radioakt Moulagen: Konstr u Appl v Augenapplikatoren
 92.27.79↔ Radioaktive Moulagen, sonstige
 92.28.01↔ Instillation von offenen Radionukliden in Gelenke
 92.28.20↔ Radioimmuntherapie mit 90Y-Ibritumomab-Tiuxetan, parenteral
 92.29.00↔ Brachytherapie mit umschlossenen Radionukliden, n.n. bez.
 92.29.09↔ Brachytherapie mit umschlossenen Radionukliden, sonstige
 92.29.11↔ Intrst Brchyth m Implnt v entfb Str i e Ebn, nied Dssl
 92.29.12↔ Intrst Brchyth m Impl entfb Str i e Eb, gp Dssl (Plsd ds rt)
 92.29.13↔ Intrst Brchyth m Implnt v entfb Str i e Ebn, hh Dssl
 92.29.19↔ Interst Brachyth m Implant von entfb Str i e Ebene, So
 92.29.21↔ Intrst Brchyth m Vmpl v entfb Str i mhr Ebnn, nied Dssl
 92.29.22↔ Intrst Brchyth m Vmpl entfb Str i mhr Eb, gp Dssl (Plsd ds rt)
 92.29.23↔ Intrst Brchyth m Vmpl v entfb Str i mhr Ebnn, hh Dssl
 92.29.29↔ Intrst Brchyth m Vmpl v entfb Str i mhr Ebnn, S
 92.29.31↔ Intrst Brchyth m Implnt v prm Str, bs z 10 Quelln
 92.29.32↔ Intrst Brchyth m Implnt v prm Str, v 10 bs 15 Quelln
 92.29.33↔ Intrst Brchyth m Implnt v prm Str, v 16 bs 20 Quelln
 92.29.34↔ Intrst Brchyth m Implnt v prm Str, v 21 bs 25 Quelln
 92.29.35↔ Intrst Brchyth m Implnt v prm Str, v 26 bs bs 30 Quelln
 92.29.36↔ Intrst Brchyth m Implnt v prm Str, v 31 bs bs 35 Quelln
 92.29.37↔ Intrst Brchyth m Implnt v prm Str, v 36 bs bs 40 Quelln
 92.29.38↔ Intrst Brchyth m Implnt v prm Str, v 41 bs bs 45 Quelln
 92.29.39↔ Intrst Brchyth m Implnt v prm Str, v 46 bs bs 50 Quelln
 92.29.3a↔ Intrst Brchyth m Implnt v prm Str, v 51 bs bs 55 Quelln
 92.29.3b↔ Intrst Brchyth m Implnt v prm Str, v 56 bs bs 60 Quelln
 92.29.3c↔ Intrst Brchyth m Implnt v prm Str, v 61 bs bs 65 Quelln
 92.29.3d↔ Intrst Brchyth m Implnt v prm Str, v 66 bs bs 70 Quelln
 92.29.3e↔ Intrst Brchyth m Implnt v prm Str, mhr als 70 Quelln
 92.29.40↔ Brachytherapie mit Oberflächenapplikatoren, n.n.bez.
 92.29.49↔ Brachytherapie mit Oberflächenapplikatoren, sonstige
 92.29.51↔ Entf von umschl Radion o inaktiven Appl unt Anästhesie
 92.29.60↔ Knstr u Anp v Fx u Bhdhlf b Strhlth, Fxvrr, n.n.bz.
 92.29.61↔ Knstr u Anp v Fx u Bhdhlf b Strhlth, Fxvrr, einf
 92.29.62↔ Knstr/Anp v Fx u Bhdhlf b Strhlth, Fxvrr, mitl Schwierigkgrd
 92.29.63↔ Knstr u Anp v Fx u Bhdhlf b Strhlth, Fxvrr, kmpl
 92.29.64↔ Konstr u Anp von Fix u Bhdhlf b Strahlth, Bhdhlf
 92.29.65↔ Knstr/Anp v Fx u Bhdhlf b Strhlth, indiv Blöck o MLC
 92.29.69↔ Konstr und Anp von Fix und Bhdhlf b Strahlth, So
 92.29.70↔ Bestrsim für externe Bestr und Brachyth, n.n.bez.
 92.29.71↔ Bstrsm f ext Bstr u Brchyth: CTgst Sm f d ext Bstr
 92.29.72↔ Bstrsm f ext Bstr u Brchyth, CTgst Sm f d Brchyth
 92.29.73↔ Bstrsm f ext Bstr u Brchyth, Fldfstl m Sm, o 3DPln
 92.29.74↔ Bstrsm f ext Bstr u Brchyth, Fldfstl m Sm, m 3DPln
 92.29.79↔ Bestrsim für externe Bestr und Brachyth, Sonstige
 92.29.80↔ Bestrpl für perkutane Bestr und Brachyth, n.n.bez.
 92.29.81↔ Bstrpl f Prkt Bstr u Brchyth, Bstrpl f d intmd Rdiath
 92.29.82↔ Bstrpl f Prkt Bstr u Brchyth, Bstrpl m Fsion v CT u MRTBldrn
 92.29.83↔ Bstrpl f Prkt Bstr u Brchyth, Bstrpl f d Brchyth, Mitt
 92.29.84↔ Bstrpl f Prkt Bstr u Brchyth, Bstrpl f d Brchyth, kmpl
 92.29.85↔ Bstrpl f Prkt Bstr u Brchyth, Bstrpl oh indiv Dsspl
 92.29.86↔ Bstrpl f Prkt Bstr u Brchyth, Bstrpl f Prkt Bstr, m ind Dsspl
 92.29.87↔ Bstrpl f Prkt Bstr u Brchyth, Bstrpl m Fsion v CT u PETBldrn
 92.29.88↔ Bstrpl f Prkt Bstr u Brchyth, Bstrpl m Fsion v CT, MRT u PETBldrn
 92.29.89↔ Bestrpl für perkutane Bestr und Brachyth, sonstige
 92.30.00↔ Stereotaktische Bestrahlung, einzeitig, n.n.bez.
 92.30.01↔ Stereotaktische Bestrahlung, einzeitig: Zerebral, n.n.bez.
 92.30.02↔ Stereotaktische Bestrahlung, einzeitig: Extrazerebral, n.n.bez.
 92.30.20↔ Stereot Bestr, einzeit: Zerebral, intmod Radioth
 92.30.21↔ Streot Bstr, einzeit: Zrb, intmd Bgnbstr (IMAT)
 92.30.22↔ Stereot Bestr, einzeit: Zerebral, bildgest Einst
 92.30.30↔ Stereot Bestr, einzeit: Extrazer, intmod Radioth
 92.30.31↔ Streot Bstr, einzeit: Extrzr, intmd Bgnbstr (IMAT)
 92.30.32↔ Stereot Bestr, einzeit: Extrazer, bildgest Einst

92.30.99↔ Stereotaktische Bestrahlung, einzeitig, sonstige	92.39.20↔ And Hchvstrth, Streot Bstr, frkt: zrb, intmd Rdioth
92.31.00↔ Radiochirurgie mit Photonen n.n. bez., zerebral	92.39.21↔ And Hchvstrth, Streot Bstr, frkt: zrb, intmd Bgnbstr (IMAT)
92.31.10↔ Radiochirurgie mit Photonen n.n. bez., extrazerebral	92.39.22↔ And Hchvstrth, Streot Bstr, frkt: zrb, bldgst Enst
92.32.00↔ Mehrquellige Photon-Radiochirurgie, n.n.bez.	92.39.29↔ And Hochvstrth, Stereot Bestr, frakt, zerebral, So
92.32.01↔ Mehrquellige Photon-Radiochirurgie: Gamma-knife	92.39.30↔ And Hchvstrth, Streot Bstr, frkt: Extrzr, intmd Rdioth
92.33.00↔ Teilchen-Radiochirurgie, n.n.bez.	92.39.31↔ And Hchvstrth, Streot Bstr, frkt: Extrzr, intmd Bgnbstr (IMAT)
92.33.01↔ And Hochvstrth: Stereot Bestr, einzeit, zerebral	92.39.32↔ And Hchvstrth, Streot Bstr, frkt: Extrzr, bldgst Enst
92.33.11↔ And Hochvstrth: Stereot Bestr, einzeit, Extrazer	92.39.39↔ And Hochvstrth, Stereot Bestr, frakt, Extrazer, So
92.39.01↔ And Hochvstrth, Stereot Bestr, frakt,zereb, n.n.bez.	92.41↔ Intraoperative Strahlentherapie mit Elektronen
92.39.11↔ And Hchvstrth, Streot Bstr, frkt, Extrzr, n.n.bz.	

Prozedur K15-3

92.28.03↔ Rdioldth bs 1,2 GBq I131: M Gb v rkmb Thyreotr (rhTSH)	92.28.06↔ Rdioldth m 5 u mhr GBq I131: Oh Gb rkmb Thyreotr (rhTSH)
92.28.05↔ Rdioldth üb 1,2 bs u 5 GBq I131: M Gb rkmb Thyreotr (rhTSH)	92.28.07↔ Rdioldth m 5 u mhr GBq I131: M Gb rkmb Thyreotr (rhTSH)

Prozedur K15-4

92.28.04↔ Rdioldth üb 1,2 bs u 5 GBq I131: Oh Gb rkmb Thyreotr (rhTSH)

ADRG K25

Komplexbehandlung bei multiresistenten Erregern mit OR-Prozedur bei endokrinen, Ernährungs- und Stoffwechselkrankheiten

Prozedur in Tabelle K25-1 und OR-Prozedur

DRG K25Z

Komplexbehandlung bei multiresistenten Erregern mit OR-Prozedur bei endokrinen, Ernährungs- und Stoffwechselkrankheiten

Prozedur K25-1

93.59.51‡↔ Kmplbhb Bsied o Infkt m mltrs Errgrn, 7 bs 13 Bhdlt	93.59.53‡↔ Kmplbhb Bsied o Infkt m mltrs Errgrn, 21 o mhr Bhdlt
93.59.52‡↔ Kmplbhb Bsied o Infkt m mltrs Errgrn, 14 bs 20 Bhdlt	

ADRG K33

Mehrzeitige komplexe OR-Prozeduren bei endokrinen, Ernährungs- und Stoffwechselkrankheiten

Mehrzeitige komplexe OR-Prozeduren

DRG K33Z

Mehrzeitige komplexe OR-Prozeduren bei endokrinen, Ernährungs- und Stoffwechselkrankheiten

ADRG K43

Frührehabilitation bei endokrinen, Ernährungs- und Stoffwechselkrankheiten

Frührehabilitation

DRG K43Z

Frührehabilitation bei endokrinen, Ernährungs- und Stoffwechselkrankheiten

ADRG K44

Geriatrische frührehabilitative Komplexbehandlung bei endokrinen, Ernährungs- und Stoffwechselkrankheiten

Geriatrische frührehabilitative Komplexbehandlung

DRG K44Z

Geriatrische frührehabilitative Komplexbehandlung bei endokrinen, Ernährungs- und Stoffwechselkrankheiten

ADRG K60 Diabetes mellitus und schwere Ernährungsstörungen

Hauptdiagnose in Tabelle K60-1

DRG K60A Diabetes mellitus und schwere Ernährungsstörungen, Alter < 16 Jahre, mit multimodaler Komplexbehandlung bei Diabetes mellitus

Prozedur in Tabelle K60-6 und Alter < 16 Jahre

DRG K60B Diabetes mellitus mit komplizierenden Diagnosen oder äusserst schweren CC oder schwere Ernährungsstörungen

PCCL > 3 oder Nebendiagnose in Tabelle K60-2 und Nebendiagnose in Tabelle K60-3 oder Hauptdiagnose in Tabelle K60-4

DRG K60C Diabetes mellitus, Alter < 11 Jahre oder Alter < 16 Jahre mit schweren CC oder bestimmter Diagnose, ohne multimodale Komplexbehandlung bei Diabetes mellitus

Alter < 11 Jahre oder Alter < 16 Jahre und (PCCL > 2 oder Hauptdiagnose in Tabelle K60-5)

DRG K60D Diabetes mellitus, Alter > 15 Jahre, mit schweren CC oder bestimmter Diagnose

Alter > 15 Jahre und (Hauptdiagnose in Tabelle K60-5 oder PCCL > 2)

DRG K60E Diabetes mellitus, Alter > 10 Jahre, ohne äusserst schwere oder schwere CC, ohne bestimmte Diagnose**Diagnose K60-1**

E10.01	Prim insabh DM [T-1-Diab] m Koma, entgl bez	E13.01	Sonst nbez Diab mell m Koma, entgl bez
E10.11	Prim insabh DM [T-1-Diab] m Ketoazidose, entgl bez	E13.11	Sonst nbez Diab mell m Ketoazidose, entgl bez
E10.60	Prim insabh DM [T-1-Diab] m sonst nbez Komplik, n entgl b	E13.60	Sonst nbez Diab mell m sonst nbez Komplik, n entgl bez
E10.61	Prim insabh DM [T-1-Diab] m sonst nbez Komplik, entgl b	E13.61	Sonst nbez Diab mell m sonst nbez Komplik, entgl bez
E10.72	Pr insabh DM [T-1-Diab] m mult, so mult Kompl, n entgl bez	E13.72	Sonst nbez DM m mult, m so mult Kompl, n entgl bez
E10.73	Pr insabh DM [T-1-Diab] m mult, so mult Kompl, entgl bez	E13.73	Sonst nbez DM m mult, m so mult Kompl, entgl bez
E10.74	Pr insabh DM [T-1-Diab] m mult Kpl, m dia Fußsyn, n entgl bez	E13.74	Sonst nbez DM m mult Kompl, m dia Fußsyn, n entgl bez
E10.75	Pr insabh DM [T-1-Diab] m mult Kpl, m dia Fußsyn, entgl bez	E13.75	Sonst nbez DM m mult Kompl, m dia Fußsyn, entgl bez
E10.80	Prim insabh DM [T-1-Diab] m nnbez Komplik, n entgl bez	E13.80	Sonst nbez Diab mell m nnbez Komplik, n entgl bez
E10.81	Prim insabh DM [T-1-Diab] m nnbez Komplik, entgl bez	E13.81	Sonst nbez Diab mell m nnbez Komplik, entgl bez
E10.90	Prim insabh DM [T-1-Diab] oh Komplik, n entgl bez	E13.90	Sonst nbez Diab mell oh Komplik, n entgl bez
E10.91	Prim insabh DM [T-1-Diab] oh Komplik, entgl bez	E13.91	Sonst nbez Diab mell oh Komplik, entgl bez
E11.01	N prim insabh DM [T-2-Diab] m Koma, entgl bez	E14.01	Nnbez Diab mell m Koma, entgl bez
E11.11	N prim insabh DM [T-2-Diab] m Ketoazidose, entgl bez	E14.11	Nnbez Diab mell m Ketoazidose, entgl bez
E11.60	N prim insabh DM [T-2-Diab] m sonst nbez Komplik, n entgl bez	E14.60	Nnbez Diab mell m sonst nbez Komplik, n entgl bez
E11.61	N prim insabh DM [T-2-Diab] m sonst nbez Komplik, entgl bez	E14.61	Nnbez Diab mell m sonst nbez Komplik, entgl bez
E11.72	N pr insabh DM [T-2-Diab] m mult, so mult Kompl, n entgl bez	E14.72	Nnbez DM m mult Kompl, m so mult Kompl, n entgl bez
E11.73	N pr insabh DM [T-2-Diab] m mult, so mult Kompl, entgl bez	E14.73	Nnbez DM m mult Kompl, m so mult Kompl, entgl bez
E11.74	N pr insabh DM [T-2-Diab] m mul Kpl, m dia Fußsyn, n entgl bez	E14.74	Nnbez DM m mult Kompl, m dia Fußsyn, n entgl bez
E11.75	N pr insabh DM [T-2-Diab] m mult Kpl, m dia Fußsyn, entgl bez	E14.75	Nnbez DM m mult Kompl, m dia Fußsyn, entgl bez
E11.80	N prim insabh DM [T-2-Diab] m nnbez Komplik, n entgl bez	E14.80	Nnbez Diab mell m nnbez Komplik, n entgl bez
E11.81	N prim insabh DM [T-2-Diab] m nnbez Komplik, entgl bez	E14.81	Nnbez Diab mell m nnbez Komplik, entgl bez
E11.90	N prim insabh DM [T-2-Diab] oh Komplik, n entgl bez	E14.90	Nnbez Diab mell oh Komplik, n entgl bez
E11.91	N prim insabh DM [T-2-Diab] oh Komplik, entgl bez	E14.91	Nnbez Diab mell oh Komplik, entgl bez
E12.01	DM iVm Fehl-/Mangelernähr m Koma, entgl bez	E40	Kwashiorkor
E12.11	DM iVm Fehl-/Mangelernähr m Ketoazidose, entgl bez	E41	Alimentärer Marasmus
E12.60	DM iVm Fehl-/Mangelernähr m sonst nbez Komplik, n entgl bez	E42	Kwashiorkor-Marasmus
E12.61	DM iVm Fehl-/Mangelernähr m sonst nbez Komplik, entgl bez	E43	Nnbez erhebliche Energie- u Eiweissmangelernährung
E12.72	DM iVm Fehl-/Mangelernähr m mult, m so mult Kpl, n entgl bez	E44.0	Mäßige Energie- u Eiweissmangelernährung
E12.73	DM iVm Fehl-/Mangelernähr m mult, m so mult Kompl, entgl bez	E44.1	Leichte Energie- u Eiweissmangelernährung
E12.74	DM iVm Fehl-/Mangelernähr m mult, m dia Fußsyn, n entgl bez	E46	Nnbez Energie- u Eiweissmangelernährung
E12.75	DM iVm Fehl-/Mangelernähr m mult, m dia Fußsyn, entgl bez	E51.2	Wernicke-Enzephalopathie
E12.80	DM iVm Fehl-/Mangelernähr m nnbez Komplik, n entgl bez	E51.8	Sonstige Manifestationen Thiaminmangel
E12.81	DM iVm Fehl-/Mangelernähr m nnbez Komplik, entgl bez	E51.9	Thiaminmangel, nnbez
E12.90	DM iVm Fehl-/Mangelernähr oh Komplik, n entgl bez	P70.2	Diabetes mellitus b Neugeborenen
E12.91	DM iVm Fehl-/Mangelernähr oh Komplik, entgl bez	R81	Glukosurie

Nebendiagnose K60-2

H54.0	Blindheit u hochgradige Sehbehinderung, binokular	N18.5	Chron Nierenkrankheit, Stadium 5
-------	---	-------	----------------------------------

Nebendiagnose K60-3

G63.2	Diabetische Polyneuropathie	N08.3	Glomeruläre KH b Diabetes mellitus
H36.0	Retinopathia diabetica		

Hauptdiagnose K60-4

E40	Kwashiorkor	E44.1	Leichte Energie- u Eiweißmangelernährung
E41	Alimentärer Marasmus	E46	Nnbez Energie- u Eiweißmangelernährung
E42	Kwashiorkor-Marasmus	E51.2	Wernicke-Enzephalopathie
E43	Nnbez erhebliche Energie- u Eiweißmangelernährung	E51.8	Sonstige Manifestationen Thiaminmangel
E44.0	Mäßige Energie- u Eiweißmangelernährung	E51.9	Thiaminmangel, nnbez

Hauptdiagnose K60-5

E10.11	Prim insabh DM [T-1-Diab] m Ketoazidose, entgl bez	E12.74	DM iVm Fehl-/Mangernähr m mult, m dia Fußsyn, n entgl bez
E10.72	Pr insabh DM [T-1-Diab] m mult, so mult Kompl, n entgl bez	E12.75	DM iVm Fehl-/Mangernähr m mult, m dia Fußsyn, entgl bez
E10.73	Pr insabh DM [T-1-Diab] m mult, so mult Kompl, entgl bez	E13.11	Sonst nbez Diab mell m Ketoazidose, entgl bez
E10.74	Pr insabh DM [T-1-Diab] m mult Kpl, m dia Fußsyn, n entgl bez	E13.72	Sonst nbez DM m mult, m so mult Kompl, n entgl bez
E10.75	Pr insabh DM [T-1-Diab] m mult Kpl, m dia Fußsyn, entgl bez	E13.73	Sonst nbez DM m mult, m so mult Kompl, entgl bez
E11.11	N prim insabh DM [T-2-Diab] m Ketoazidose, entgl bez	E13.74	Sonst nbez DM m mult Kompl, m dia Fußsyn, n entgl bez
E11.72	N pr insabh DM [T-2-Diab] m mult, so mult Kompl, n entgl bez	E13.75	Sonst nbez DM m mult Kompl, m dia Fußsyn, entgl bez
E11.73	N pr insabh DM [T-2-Diab] m mult, so mult Kompl, entgl bez	E14.11	Nnbez Diab mell m Ketoazidose, entgl bez
E11.74	N pr insabh DM [T-2-Diab] m mul Kpl, m dia Fußsyn, n entgl bez	E14.72	Nnbez DM m mult Kompl, m so mult Kompl, n entgl bez
E11.75	N pr insabh DM [T-2-Diab] m mult Kpl, m dia Fußsyn, entgl bez	E14.73	Nnbez DM m mult Kompl, m so mult Kompl, entgl bez
E12.11	DM iVm Fehl-/Mangelernähr m Ketoazidose, entgl bez	E14.74	Nnbez DM m mult Kompl, m dia Fußsyn, n entgl bez
E12.72	DM iVm Fehl-/Mangernähr m mult, m so mult Kpl, n entgl bez	E14.75	Nnbez DM m mult Kompl, m dia Fußsyn, entgl bez
E12.73	DM iVm Fehl-/Mangernähr m mult, m so mult Kompl, entgl bez		

Prozedur K60-6

99.b5.30‡↔	Multimod Komplbeh b Diab mel, min 7 bis max 13 Bhdlt	99.b5.39‡↔	Multimodale Komplbeh b Diab mellitus, mehr Bhdlt
99.b5.31‡↔	Multimodale Komplbeh b Diab mel, 14 bis max 20 Bhdlt		

ADRG K62**Verschiedene Stoffwechselerkrankungen**

Hauptdiagnose in Tabelle K62-1

DRG K62A**Verschiedene Stoffwechselerkrankungen bei Para-/Tetraplegie oder mit komplizierender Diagnose**

Nebendiagnose in Tabelle K62-2 oder Diagnose in Tabelle K62-3

DRG K62B**Verschiedene Stoffwechselerkrankungen ausser bei Para-/Tetraplegie, ohne komplizierende Diagnose****Hauptdiagnose K62-1**

E15	Hypoglykämisches Koma, nichtdiabetisch	E56.8	Mangel an sonstigen Vitaminen
E16.2	Hypoglykämie, nnbez	E56.9	Vitaminmangel, nnbez
E20.1	Pseudohypoparathyreoidismus	E58	Alimentärer Kalziummangel
E45	EntwicklVerzög d Energie- u Eiweißmangelernährung	E59	Alimentärer Selenmangel
E50.8	Sonstige Manifestationen Vitamin-A-Mangel	E60	Alimentärer Zinkmangel
E50.9	Vitamin-A-Mangel, nnbez	E61.0	Kupfermangel
E51.1	Beriberi	E61.1	Eisenmangel
E52	Niazinmangel [Pellagra]	E61.2	Magnesiummangel
E53.0	Riboflavinmangel	E61.3	Manganmangel
E53.1	Pyridoxinmangel	E61.4	Chrommangel
E53.8	Mangel sonst nbez Vitamine Vit-B-Komplex	E61.5	Molybdänmangel
E53.9	Vitamin-B-Mangel, nnbez	E61.6	Vanadiummangel
E54	Askorbinsäuremangel	E61.7	Mangel an mehreren Spurenelementen
E55.9	Vitamin-D-Mangel, nnbez	E61.8	Mangel sonstige nbez Spurenelementen
E56.0	Vitamin-E-Mangel	E61.9	Spurenelementmangel, nnbez
E56.1	Vitamin-K-Mangel	E63.0	Mangel an essentiellen Fettsäuren [EFA]

E63.1	Aliment Mangelzust infolge unausgew ZusammSetz Nahr	P70.9	Transit Störung Kohlenhydrat-Stoffw Fetus/Neugeb, nnbez
E63.8	Sonstige nbez alimentäre Mangelzustände	P71.0	Kuhmilch-Hypokalzämie b Neugeborenen
E63.9	Alimentärer Mangelzustand, nnbez	P71.1	Sonstige Hypokalzämie b Neugeborenen
E65	Lokalisierte Adipositas	P71.2	Hypomagnesiämie b Neugeborenen
E66.00	Adipositas durch übermäß Kalorienzufuhr: BMI 30 bis < 35	P71.3	Tetanie b Neugeb, oh Kalzium- od Magnesiummangel
E66.01	Adipositas durch übermäß Kalorienzufuhr: BMI 35 bis < 40	P71.4	Transitorischer Hypoparathyreoidismus Neugeborenes
E66.02	Adipositas durch übermäß Kalorienzufuhr: BMI 40 und mehr	P71.8	So transit Störung Kalzium-/Magn-Stoffwechsel Neugeb
E66.09	Adipositas durch übermäß Kalorienzufuhr: BMI nnbez	P71.9	Transit Störung Kalzium-/Magn-Stoffwechsel Neugeb, nnbez
E66.10	Arzneimittelinduzierte Adipositas: BMI 30 bis < 35	P72.0	Struma b Neugeborenen, aonkl
E66.11	Arzneimittelinduzierte Adipositas: BMI 35 bis < 40	P72.2	So transit Störung SchilddrFkt b Neugeborenen, aonkl
E66.12	Arzneimittelinduzierte Adipositas: BMI 40 und mehr	P72.8	Sonst nbez transitorische endokrine KH b Neugeborenen
E66.19	Arzneimittelinduzierte Adipositas: BMI nnbez	P72.9	Transitorische endokrine KH Neugeborenes, nnbez
E66.80	Sonstige Adipositas: BMI 30 bis unter 35	P74.0	Metabolische Spätazidose b Neugeborenen
E66.81	Sonstige Adipositas: BMI 35 bis unter 40	P74.1	Dehydratation b Neugeborenen
E66.82	Sonstige Adipositas: BMI 40 und mehr	P74.2	Störung des Natriumgleichgewichtes Neugeborenes
E66.89	Sonstige Adipositas: BMI nnbez	P74.3	Störung des Kaliumgleichgewichtes Neugeborenes
E66.90	Adipositas, nnbez: BMI 30 bis unter 35	P74.4	Sonst transit Stör Elektrolythaushalt Neugeborenes
E66.91	Adipositas, nnbez: BMI 35 bis unter 40	P74.5	Transitorische Hypertyrosinämie b Neugeborenen
E66.92	Adipositas, nnbez: BMI 40 und mehr	P74.8	Sonst transitorische SW-Stör b Neugeborenen
E66.99	Adipositas, nnbez: BMI nnbez	P74.9	Transitorische SW-Stör b Neugeborenen, nnbez
E67.0	Hypervitaminose A	P92.0	Erbrechen b Neugeborenen
E67.1	Hyperkarotinämie	P92.1	Regurgitation u Rumination b Neugeborenen
E67.2	Megavitamin-B6-Syndrom	P92.2	Trinkunlust b Neugeborenen
E67.3	Hypervitaminose D	P92.3	Unterernährung b Neugeborenen
E67.8	Sonstige nbez Überernährung	P92.4	Überernährung b Neugeborenen
E71.3	Störungen FettsäureSW	P92.5	Schwierigkeit b Neugeborenen b Brusternährung
E78.4	Sonstige Hyperlipidämien	P92.8	Sonst Ernährungsprobleme b Neugeborenen
E78.5	Hyperlipidämie, nnbez	P92.9	Ernährungsproblem b Neugeborenen, nnbez
E83.4	Störungen des Magnesiumstoffwechsels	R29.0	Tetanie
E83.50	Kalziphylaxie	R62.0	Verzögertes Erreichen von Entwicklungsstufen
E83.58	Sonstige Störungen des Kalziumstoffwechsels	R62.8	So Ausbleiben erwartete physiolog Entwicklung
E83.59	Störungen des Kalziumstoffwechsels, nnbez	R62.9	Ausbleiben erwartete physiolog Entwicklung, nnbez
E86	Volumenmangel	R63.0	Anorexie
E87.0	Hyperosmolalität u Hypernatriämie	R63.1	Polydipsie
E87.1	Hypoosmolalität u Hyponatriämie	R63.2	Polyphagie
E87.2	Azidose	R63.3	Ernährungsprobleme u unsachgemäße Ernährung
E87.3	Alkalose	R63.4	Abnorme Gewichtsabnahme
E87.4	Gemischte Störung Säure-Basen-Gleichgewicht	R63.5	Abnorme Gewichtszunahme
E87.5	Hyperkaliämie	R63.6	Ungenüg Aufn Nahr u Wasser infolg Vernachläss seiner selbst
E87.6	Hypokaliämie	R63.8	Sonst Sympt Nahrungs-/Flüssigkeitsaufnahme
E87.8	Sonst Störung Wasser-/Elektrolythaushalt, aonkl	R73.0	Abnormer Glukosetoleranztest
E89.1	Hypoinsulinämie nach medizinischen Maßnahmen	R73.9	Hyperglykämie, nnbez
P70.8	So transit Stör Kohlenhydrat-Stoffw Fetus/Neugeb	R82.4	Azetonurie

Nebendiagnose K62-2

G04.1	Tropische spastische Paraplegie	G82.42	Spast Tetrapares u Tetrapleg, chron kompl QSL
G82.02	Schlaff Parapares u Parapleg, chron kompl QSL	G82.43	Spast Tetrapares u Tetrapleg, chron inkompl QSL
G82.03	Schlaff Parapares u Parapleg, chron inkompl QSL	G82.49	Spast Tetrapares u Tetrapleg, nnbez
G82.09	Schlaff Parapares u Parapleg, nnbez	G82.52	Tetrapares u Tetrapleg, nnbez, chron kompl QSL
G82.12	Spast Parapares u Parapleg, chron kompl QSL	G82.53	Tetrapares u Tetrapleg, nnbez, chron inkompl QSL
G82.13	Spast Parapares u Parapleg, chron inkompl QSL	G82.59	Tetrapares u Tetrapleg, nnbez
G82.19	Spast Parapares u Parapleg, nnbez	G95.1	Vaskuläre Myelopathien
G82.22	Parapares u Parapleg, nnbez, chron kompl QSL	G95.2	Rückenmarkskompression, nnbez
G82.23	Parapares u Parapleg, nnbez, chron inkompl QSL	G95.80	HarnblasLähm b Schädig ob motor Neuron [UMNL]
G82.29	Parapares u Parapleg, nnbez	G95.81	HarnblasLähm b Schädig unt motor Neuron [LMNL]
G82.32	Schlaff Tetrapares u Tetrapleg, chron kompl QSL	G95.9	KH Rückenmark, nnbez
G82.33	Schlaff Tetrapares u Tetrapleg, chron inkompl QSL	P11.51	Geburtsverletzung Wirbelsäule u RM m chron QSL
G82.39	Schlaff Tetrapares u Tetrapleg, nnbez		

Diagnose K62-3

D65.0	Erworb Afibrinogenämie	I26.0	Lungenembolie mit Angabe eines akuten Cor pulmonale
D65.1	Disseminierte intravas Gerinn [DIG, DIC]	I26.9	Lungenembolie ohne Angabe eines akuten Cor pulmonale
D66	Hereditärer Faktor-VIII-Mangel	N17.0	Akutes Nierenversagen m Tubulusnekrose
D67	Hereditärer Faktor-IX-Mangel	N17.1	Akutes Nierenversagen m akuter Rindennekrose
D68.0	Willebrand-Jürgens-Syndrom	N17.2	Akutes Nierenversagen m Marknekrose
D68.1	Hereditärer Faktor-XI-Mangel	N17.8	Sonstiges akutes Nierenversagen
D68.2	Hereditärer Mangel an sonst Gerinnungsfaktoren	N17.9	Akutes Nierenversagen, nnbez
D69.53	Heparin-induzierte Thrombozytopenie Typ II	Q20.0	Truncus arteriosus communis

Q20.1	Re Doppelausstromventrikel [Double outlet right ventricle]	Q26.0	Angeborene Stenose V cava
Q20.2	Linker Doppelausstromventrikel [Double outlet left ventricle]	Q26.1	Persistenz linken V cava superior
Q20.3	Diskordante ventrikuloarterielle Verbindung	Q26.2	Totale Fehleinmündung Lungenvenen
Q20.4	Doppeleinstromventrikel [Double inlet ventricle]	Q26.3	Partielle Fehleinmündung Lungenvenen
Q20.5	Diskordante atrioventrikuläre Verbindung	Q26.4	Fehleinmündung Lungenvenen, nnbez
Q20.6	Vorhofisomerismus	Q26.5	Fehleinmündung Pfortader
Q20.8	Sonst angeb Fehlbildung Herzhöhlen u verbind Strukturen	Q26.6	Fistel zw V portae u A hepatica (angeboren)
Q20.9	Angeb Fehlbildung Herzhöhlen u verbind Strukturen, nnbez	Q26.8	Sonst angeborene Fehlbildung große Venen
Q21.0	Ventrikelseptumdefekt	Q26.9	Angeborene Fehlbildung große Vene, nnbez
Q21.1	Vorhofseptumdefekt	Q27.0	Angeborenes Fehlen od Hypoplasie A umbilicalis
Q21.2	Defekt Vorhof- u Kammerseptum	Q27.1	Angeborene Nierenarterienstenose
Q21.3	Fallot-Tetralogie	Q27.2	Sonst angeb Fehlbildung Nierenarterie
Q21.4	Aortopulmonaler Septumdefekt	Q27.3	Arteriovenöse Fehlbildung periphere Gefäße
Q21.80	Fallot-Pentalogie	Q27.4	Angeborene Phlebektasie
Q21.88	Sonst angeborene Fehlbildung der Herzsepten	Q27.8	Sonst nbez angeb Fehlbildungen peripheres Gefäßsystem
Q21.9	Angeborene Fehlbildung Herzseptum, nnbez	Q27.9	Angeb Fehlbildung peripheres Gefäßsystem, nnbez
Q22.0	Pulmonalklappenatresie	Q28.00	Angeborenes art-ven Aneurysma der präzerebr Gefäße
Q22.1	Angeborene Pulmonalklappenstenose	Q28.01	Angeborene arteriovenöse Fistel der präzerebralen Gefäße
Q22.2	Angeborene Pulmonalklappeninsuffizienz	Q28.08	Sonst angeb art-ven Fehlbildg d präzerebralen Gefäße
Q22.3	Sonst angeborene Fehlbildung Pulmonalklappe	Q28.09	Angeborene art-ven Fehlbildg d präzerebr Gefäße, nnbez
Q22.4	Angeborene Trikuspidalklappenstenose	Q28.10	Angeborenes Aneurysma der präzerebralen Gefäße
Q22.5	Ebstein-Anomalie	Q28.11	Angeborene Fistel der präzerebralen Gefäße
Q22.6	Hypoplastisches Rechtsherzsyndrom	Q28.18	Sonst angeborene Fehlbildg d präzerebralen Gefäße
Q22.8	Sonst angeborene Fehlbildung Trikuspidalklappe	Q28.19	Angeborene Fehlbildung d präzerebralen Gefäße, nnbez
Q22.9	Angeborene Fehlbildung Trikuspidalklappe, nnbez	Q28.20	Angeborenes art-ven Aneurysma d zerebralen Gefäße
Q23.0	Angeborene Aortenklappenstenose	Q28.21	Angeborene arteriovenöse Fistel der zerebralen Gefäße
Q23.1	Angeborene Aortenklappeninsuffizienz	Q28.28	Sonst angeborene art-ven Fehlbildg d zerebralen Gefäße
Q23.2	Angeborene Mitralklappenstenose	Q28.29	Angeborene art-ven Fehlbildg d zerebr Gefäße, nnbez
Q23.3	Angeborene Mitralklappeninsuffizienz	Q28.30	Angeborenes Aneurysma der zerebralen Gefäße
Q23.4	Hypoplastisches Linksherzsyndrom	Q28.31	Angeborene Fistel der zerebralen Gefäße
Q23.8	Sonst angeborene Fehlbildung Aorten- u Mitralklappe	Q28.38	Sonstige angeborene Fehlbildungen der zerebralen Gefäße
Q23.9	Angeborene Fehlbildung Aorten- u Mitralklappe, nnbez	Q28.39	Angeborene Fehlbildung d zerebr Gefäße, nnbez
Q24.0	Dextrokardie	Q28.80	Sonstiges angeborenes Aneurysma
Q24.1	Lävokardie	Q28.81	Sonstige angeborene Fistel des Kreislaufsystems
Q24.2	Cor triatriatum	Q28.88	Sonst näher bez angeborene Fehlbildgen d Kreislaufsystems
Q24.3	Infundibuläre Pulmonalstenose	Q28.9	Angeborene Fehlbildung Kreislaufsystem, nnbez
Q24.4	Angeborene subvalvuläre Aortenstenose	R65.1	Syst inflam Response-Synd [SIRS] infek m Organkomp
Q24.5	Fehlbildung Koronargefäße	R65.2	Syst inflam Response-Synd [SIRS] ni-infekt o Organkomp
Q24.6	Angeborener Herzblock	R65.3	Syst inflam Response-Synd [SIRS] ni-infekt m Organkomp
Q24.8	Sonst nbez angeborene Fehlbildungen Herz	S22.43	Rippenserienfraktur, m Beteiligung von drei Rippen
Q24.9	Angeborene Fehlbildung Herz, nnbez	S22.44	Rippenserienfraktur, m Beteiligung vier u mehr Rippen
Q25.0	Offener Ductus arteriosus	Z94.0	Zustand nach Nierentransplantation
Q25.1	Koarktation Aorta	Z94.1	Zustand nach Herztransplantation
Q25.2	Atresie Aorta	Z94.2	Zustand nach Lungentransplantation
Q25.3	Stenose Aorta (angeboren)	Z94.3	Zustand nach Herz-Lungen-Transplantation
Q25.4	Sonstige angeborene Fehlbildungen Aorta	Z94.4	Zustand nach Lebertransplantation
Q25.5	Atresie A pulmonalis	Z94.80	Z n hämatopoet StammzTx oh ggw ImmSupp
Q25.6	Stenose A pulmonalis (angeboren)	Z94.81	Z n hämatopoet StammzTx m ggw ImmSupp
Q25.7	Sonst angeborene Fehlbildung A pulmonalis	Z94.88	Z n sonst Organ-/GewebeTx
Q25.8	Sonst angeborene Fehlbildung große Aa	Z94.9	Zustand nach Organ- od Gewebetransplantation, nnbez
Q25.9	Angeborene Fehlbildung große Aa, nnbez		

ADRG K63**Angeborene Stoffwechselstörungen**

Hauptdiagnose in Tabelle K63-1

DRG K63A**Angeborene Stoffwechselstörungen, mehr als ein Belegungstag, Alter < 8 Jahre**

Verweildauer > 1 Tag und Alter < 8 Jahre

DRG K63B**Angeborene Stoffwechselstörungen, mehr als ein Belegungstag, Alter > 7 Jahre**

Verweildauer > 1 Tag

DRG K63C**Angeborene Stoffwechselstörungen, ein Belegungstag**

Hauptdiagnose K63-1

D76.00	Multifokale Langerhans-Zell-Histiozytose	E76.8	Sonstige Störungen Glykosaminoglykan-SW
D76.01	Unifokale Langerhans-Zell-Histiozytose	E76.9	Störung Glykosaminoglykan-SW, nnbez
D76.08	Sonst u nnbez Langerhans-Zell-Histiozytose, aonkl	E77.0	Defekte posttranslational Modifikat lysosom Enzyme
D76.1	Hämophagozytäre Lymphohistiozytose	E77.1	Defekte b Glykoproteinabbau
D76.2	Hämophagozytäres Syndrom bei Infektionen	E77.8	Sonstige Störungen GlykoproteinSW
D76.3	Sonstige Histiozytose-Syndrome	E77.9	Störung Glykoproteinstoffwechsels, nnbez
D81.3	Adenosindesaminase[ADA]-Mangel	E78.0	Reine Hypercholesterinämie
D81.5	Purinnukleosid-Phosphorylase[PNP]-Mangel	E78.1	Reine Hypertriglyzeridämie
E70.0	Klassische Phenylketonurie	E78.2	Gemischte Hyperlipidämie
E70.1	Sonstige Hyperphenylalaninämien	E78.3	Hyperchylomikronämie
E70.2	Störungen TyrosinSW	E78.6	Lipoproteinmangel
E70.3	Albinismus	E78.8	Sonstige Störungen Lipoproteinstoffwechsel
E70.8	Sonstige Störungen SW aromatischer Aminosäuren	E78.9	Störung Lipoproteinstoffwechsel, nnbez
E70.9	Störung SW aromatischer Aminosäuren, nnbez	E79.0	Hyperurikämie oh Zeichen entzündl Arthritis/toph Gicht
E71.0	Ahornsirup- (Harn-) KH	E79.1	Lesch-Nyhan-Syndrom
E71.1	Sonstige Störungen SW verzweigter Aminosäuren	E79.8	Sonstige Störungen Purin- und PyrimidinSW
E71.2	Störung SW verzweigter Aminosäuren, nnbez	E79.9	Störung Purin- u PyrimidinSW, nnbez
E72.0	Störungen Aminosäuretransport	E80.0	Hereditäre erythropoetische Porphyrie
E72.1	Störungen SW schwefelhaltiger Aminosäuren	E80.1	Porphyria cutanea tarda
E72.2	Störungen Harnstoffzyklus	E80.2	Sonstige Porphyrie
E72.3	Störungen Lysin- u HydroxylysinSW	E80.3	Defekte von Katalase u Peroxidase
E72.4	Störungen OrnithinSW	E83.0	Störungen des Kupferstoffwechsels
E72.5	Störungen GlyzinSW	E83.2	Störungen des Zinkstoffwechsels
E72.8	Sonstige nbez Störungen AminosäureSW	E83.30	Familiäre hypophosphatämische Rachitis
E72.9	Störung Aminosäurestoffwechsels, nnbez	E83.31	Vitamin-D-abhängige Rachitis
E74.0	Glykogenspeicherkrankheit [Glykogenose]	E83.38	Sonstige Störungen Phosphorstoffwechsels und Phosphatase
E74.2	Störungen Galaktosestoffwechsel	E83.39	Störungen Phosphorstoffwechsels und Phosphatase, nnbez
E74.4	Störungen PyruvatSW u Glukoneogenese	E83.8	Sonstige Störungen des Mineralstoffwechsels
E74.8	Sonstige nbez Störungen KohlenhydratSW	E83.9	Störung des Mineralstoffwechsels, nicht näher bezeichnet
E74.9	Störung Kohlenhydratstoffwechsel, nnbez	E88.0	Störungen Plasmaprotein-Stoffwechsel, aonkl
E75.3	Sphingolipidose, nnbez	E88.1	Lipodystrophie, aonkl
E75.5	Sonstige Störungen Lipidspeicherung	E88.2	Lipomatose, aonkl
E75.6	Störung Lipidspeicherung, nnbez	E88.3	Tumorlyse-Syndrom
E76.0	Mukopolysaccharidose, Typ I	E88.8	Sonstige nbez Stoffwechselstörungen
E76.1	Mukopolysaccharidose, Typ II	E88.9	Stoffwechselstörung, nnbez
E76.2	Sonstige Mukopolysaccharidosen	P70.3	iatrogene Hypoglykämie b Neugeborenen
E76.3	Mukopolysaccharidose, nnbez	P70.4	Sonstige Hypoglykämie b Neugeborenen

ADRG K64**Endokrinopathien**

Hauptdiagnose in Tabelle K64-1

DRG K64A**Endokrinopathien, mit komplexer Diagnose und äusserst schweren CC**

Hauptdiagnose in Tabelle K64-2 und PCCL > 3

DRG K64B**Endokrinopathien, Alter < 6 Jahre mit komplexer Diagnose oder äusserst schweren CC**

Alter < 6 Jahre und (PCCL > 3 oder Hauptdiagnose in Tabelle K64-2)

DRG K64C**Endokrinopathien, Alter > 5 Jahre mit komplexer Diagnose, äusserst schweren CC oder komplexer Radiojoddiagnostik oder Alter < 10 Jahre**

PCCL > 3 oder Hauptdiagnose in Tabelle K64-2 oder Prozedur in Tabelle K64-3 oder Alter < 10 Jahre

DRG K64D**Endokrinopathien, ohne komplexe Diagnose, ohne äusserst schwere CC, ohne komplexe Radiojoddiagnostik, Alter > 9 Jahre****Hauptdiagnose K64-1**

A18.7	Tuberkulose der Nebennieren	C75.0	Bösartige Neubildung: Nebenschilddrüse
C73	Bösartige Neubildung der Schilddrüse	C75.1	Bösartige Neubildung: Hypophyse
C74.0	Bösartige Neubildung: Nebennierenrinde	C75.8	BNB: Beteiligung mehrerer endokriner Drüsen, nnbez
C74.1	Bösartige Neubildung: Nebennierenmark	C75.9	Bösartige Neubildung: Endokrine Drüse, nnbez
C74.9	Bösartige Neubildung: Nebenniere, nicht näher bezeichnet	C79.7	Sekundäre bösartige Neubildung der Nebenniere

D13.7	Gutartige Neubild endokrin Drüsenanteil Pankreas	E22.2	Syndrom inadäquate Sekretion von Adiuretin
D34	Gutartige Neubildung Schilddrüse	E22.8	Sonstige Überfunktion Hypophyse
D35.0	Gutartige Neubildung Nebenniere	E22.9	Überfunktion Hypophyse, nnbez
D35.1	Gutartige Neubildung Nebenschilddrüse	E23.0	Hypopituitarismus
D35.2	Gutartige Neubildung Hypophyse	E23.1	Arzneimittelinduzierter Hypopituitarismus
D35.7	Gutart Neubildung sonst nbez endokrine Drüsen	E23.2	Diabetes insipidus
D35.8	Gutart Neubildung Teil mehr endokrin Drüsen	E23.3	Hypothalamische Dysfunktion, aonkl
D35.9	Gutartige Neubildung endokrine Drüse, nnbez	E23.6	Sonstige Störungen Hypophyse
D44.0	NB unsich/unbek Verhalt Schilddrüse	E23.7	Störung Hypophyse, nnbez
D44.1	NB unsich/unbek Verhalt Nebenniere	E24.0	Hypophysäres Cushing-Syndrom
D44.2	NB unsich/unbek Verhalt Nebenschilddrüse	E24.1	Nelson-Tumor
D44.3	NB unsich/unbek Verhalt Hypophyse	E24.2	Arzneimittelinduziertes Cushing-Syndrom
D44.8	NB unsich/unbek Verhalt Teil mehr endokr Drüs	E24.3	Ektopisches ACTH-Syndrom
D44.9	NB unsich/unbek Verhalt Endokrine Drüs, nnbez	E24.4	Alkoholinduziertes Pseudo-Cushing-Syndrom
E00.0	Angeb Jodmangelsyndrom, neurologischer Typ	E24.8	Sonstiges Cushing-Syndrom
E00.1	Angeb Jodmangelsyndrom, myxödematöser Typ	E24.9	Cushing-Syndrom, nnbez
E00.2	Angeborenes Jodmangelsyndrom, gemischter Typ	E25.00	21-Hydroxyl-Mang [AGS Typ 3], klassisch Form
E00.9	Angeborenes Jodmangelsyndrom, nnbez	E25.01	21-Hydroxyl-Mang [AGS Typ 3], Late-onset-Form
E01.0	Jodmangelbedingte diffuse Struma (endemisch)	E25.08	Sonst angeb adrenogenit Stör iVm Enzymmang
E01.1	Jodmangelbed mehrknotige Struma (endem)	E25.09	Angeb adrenogenit Stör iVm Enzymmang, nnbez
E01.2	Jodmangelbedingte Struma (endemisch), nnbez	E25.8	Sonstige adrenogenitale Störungen
E01.8	Sonst jodmangelbed SchilddrüsenKH u verwandte Zustände	E25.9	Adrenogenitale Störung, nnbez
E02	Subklinische Jodmangel-Hypothyreose	E26.0	Primärer Hyperaldosteronismus
E03.0	Angeborene Hypothyreose m diffuser Struma	E26.1	Sekundärer Hyperaldosteronismus
E03.1	Angeborene Hypothyreose oh Struma	E26.8	Sonstiger Hyperaldosteronismus
E03.2	Hypothyreose d AM od and exogene Substanzen	E26.9	Hyperaldosteronismus, nnbez
E03.3	Postinfektiöse Hypothyreose	E27.0	Sonstige Nebennierenrindenüberfunktion
E03.4	Atrophie Schilddrüse (erworben)	E27.1	Primäre Nebennierenrindeninsuffizienz
E03.8	Sonstige nbez Hypothyreose	E27.2	Addison-Krise
E03.9	Hypothyreose, nnbez	E27.3	AM-induzierte Nebennierenrindeninsuffizienz
E04.0	Nichttoxische diffuse Struma	E27.4	So u nnbez Nebennierenrindeninsuffizienz
E04.1	Nichttoxischer solitärer Schilddrüsenknoten	E27.5	Nebennierenmarküberfunktion
E04.2	Nichttoxische mehrknotige Struma	E27.8	Sonstige nbez KH Nebenniere
E04.8	Sonstige nbez nichttoxische Struma	E27.9	KH Nebenniere, nnbez
E04.9	Nichttoxische Struma, nnbez	E29.0	Testikuläre Überfunktion
E05.0	Hyperthyreose m diffuser Struma	E29.1	Testikuläre Unterfunktion
E05.1	Hyperthyreose m tox solitär Schilddrüsenknoten	E29.8	Sonstige testikuläre Dysfunktion
E05.2	Hyperthyreose m toxischer mehrknotiger Struma	E29.9	Testikuläre Dysfunktion, nnbez
E05.3	Hyperthyreose d ektopisches SD-Gewebe	E30.0	Verzögerte Pubertät [Pubertas tarda]
E05.4	Hyperthyreosis factitia	E30.1	Vorzeitige Pubertät [Pubertas praecox]
E05.5	Thyreotoxische Krise	E30.8	Sonstige Pubertätsstörungen
E05.8	Sonstige Hyperthyreose	E30.9	Pubertätsstörung, nnbez
E05.9	Hyperthyreose, nnbez	E31.0	Autoimmune polyglanduläre Insuffizienz
E06.0	Akute Thyreoiditis	E31.1	Polyglanduläre Überfunktion
E06.1	Subakute Thyreoiditis	E31.8	Sonstige polyglanduläre Dysfunktion
E06.2	Chron Thyreoiditis m transitor Hyperthyreose	E31.9	Polyglanduläre Dysfunktion, nnbez
E06.3	Autoimmunthyreoiditis	E34.0	Karzinoid-Syndrom
E06.4	Arzneimittelinduzierte Thyreoiditis	E34.1	Sonstige Hypersekretion intestinaler Hormone
E06.5	Sonstige chronische Thyreoiditis	E34.2	Ektopische Hormonsekretion, aonkl
E06.9	Thyreoiditis, nnbez	E34.3	Kleinwuchs, aonkl
E07.0	Hypersekretion von Kalzitronin	E34.50	Part Androgenres-Synd
E07.1	Dyshormogene Struma	E34.51	Kompl Androgenres-Synd
E07.8	Sonstige nbez KH Schilddrüse	E34.59	Androgenres-Synd, nnbez
E07.9	KH Schilddrüse, nnbez	E34.8	Sonstige nbez endokrine Störungen
E16.0	Arzneimittelinduzierte Hypoglykämie oh Koma	E34.9	Endokrine Störung, nnbez
E16.1	Sonstige Hypoglykämie	E89.0	Hypothyreose nach medizinischen Maßnahmen
E16.3	Erhöhte Glukagonsekretion	E89.2	Hypoparathyreoidismus nach med Maßnahmen
E16.8	Sonst nbez Störung innere Sekretion Pankreas	E89.3	Hypopituitarismus nach med Maßnahmen
E16.9	Störung innere Sekretion Pankreas, nnbez	E89.5	Testikuläre Unterfunktion nach med Maßnahmen
E20.0	Idiopathischer Hypoparathyreoidismus	E89.6	NNR- (NNM-) Unterfunkt nach med Maßnahmen
E20.8	Sonstiger Hypoparathyreoidismus	E89.8	Sonst endokr od SW-Stör nach med Maßnahmen
E20.9	Hypoparathyreoidismus, nnbez	E89.9	Endokrine od SW-Stör nach med Maßnahmen, nnbez
E21.0	Primärer Hyperparathyreoidismus	P72.1	Transitorische Hyperthyreose b Neugeborenen
E21.1	Sekundärer Hyperparathyreoidismus, aonkl	Q56.0	Hermaphroditismus, aonkl
E21.2	Sonstiger Hyperparathyreoidismus	Q56.1	Pseudohermaphroditismus masculinus, aonkl
E21.3	Hyperparathyreoidismus, nnbez	Q56.2	Pseudohermaphroditismus femininus, aonkl
E21.4	Sonstige nbez KH Nebenschilddrüse	Q56.3	Pseudohermaphroditismus, nnbez
E21.5	KH Nebenschilddrüse, nnbez	Q56.4	Unbestimmtes Geschlecht, nnbez
E22.0	Akromegalie u hypophys Hochwuchs	Q89.1	Angeborene Fehlbildungen Nebenniere
E22.1	Hyperprolaktinämie	Q89.2	Angebor Fehlbildungen sonst endokriner Drüsen

Q99.0	Chimäre 46,XX/46,XY	R94.7	Abnorme Ergebnisse so endokrine Funktionsprüfungen
Q99.1	Hermaphroditismus verus mit Karyotyp 46,XX	S11.1	Offene Wunde mit Beteiligung Schilddrüse
R94.6	Abnorme Ergebnisse Schilddrüsen-Fktprüfungen	S37.81	Verletzung Nebenniere

Hauptdiagnose K64-2

C74.0	Bösartige Neubildung: Nebennierenrinde	E05.5	Thyreotoxische Krise
C74.1	Bösartige Neubildung: Nebennierenmark	E22.2	Syndrom inadäquate Sekretion von Adiuretin
C74.9	Bösartige Neubildung: Nebenniere, nicht näher bezeichnet	E27.2	Addison-Krise

Prozedur K64-3

92.18.04†↔ GkSz z Lokd: Gkörpszn m Rdj: M Gb v rkmb Thyreotr (rhTSH)

ADRG K77**Komplexbehandlung bei multiresistenten Erregern bei endokrinen, Ernährungs- und Stoffwechselkrankheiten**

Prozedur in Tabelle K77-1

DRG K77Z**Komplexbehandlung bei multiresistenten Erregern bei endokrinen, Ernährungs- und Stoffwechselkrankheiten****Prozedur K77-1**

93.59.51†↔ Kmplbh b Bsied o Infkt m mltrs Errgrn, 7 bs 13 Bhdlt

93.59.52†↔ Kmplbh b Bsied o Infkt m mltrs Errgrn, 14 bs 20 Bhdlt

93.59.53†↔ Kmplbh b Bsied o Infkt m mltrs Errgrn, 21 o mhr Bhdlt

ADRGs 901, 902**OR-Prozeduren ohne Bezug**

OR-Prozeduren ohne Bezug

DRGs 901A, 901B, 901C, 901D, 902Z

MDC 11

Krankheiten und Störungen der Harnorgane

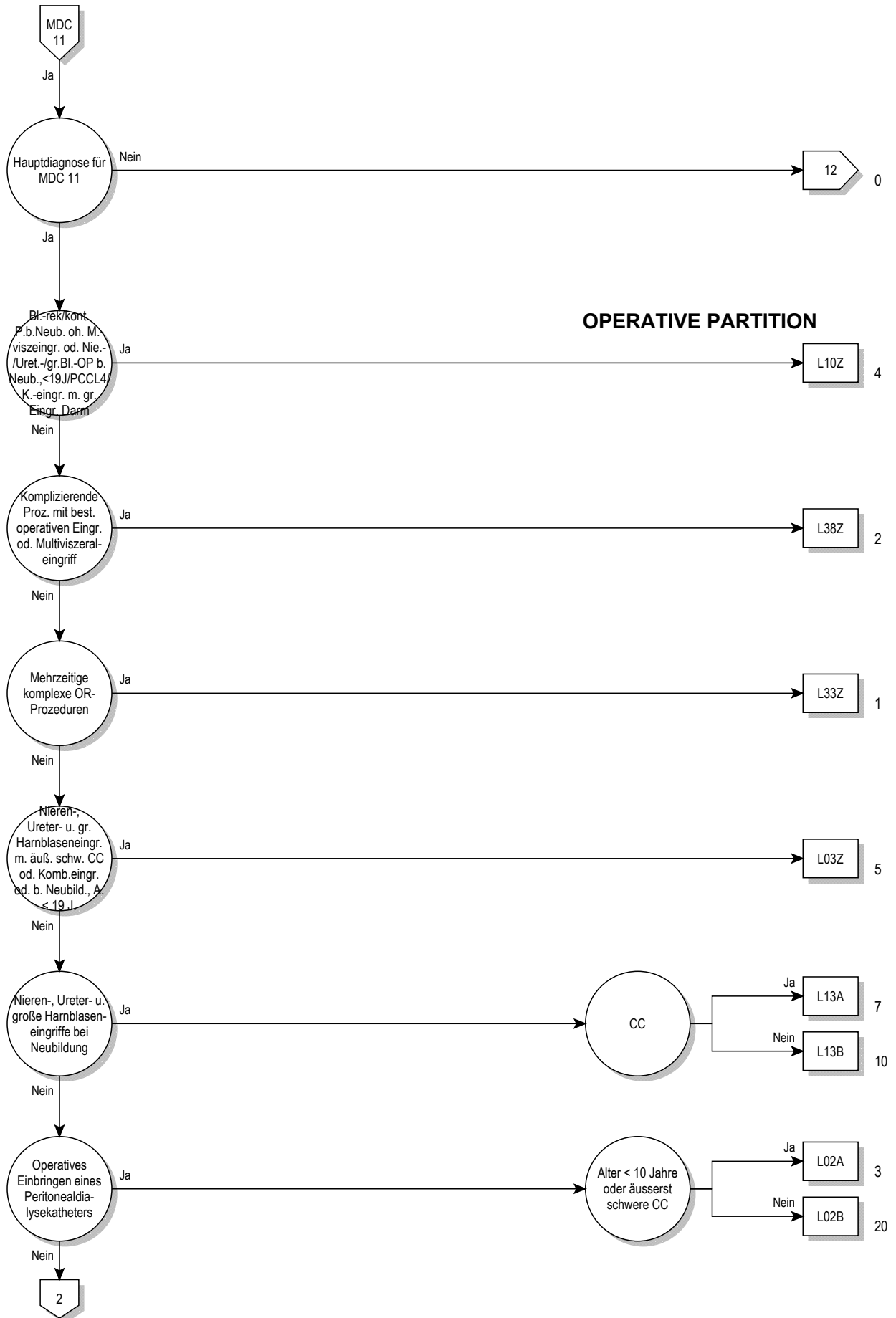

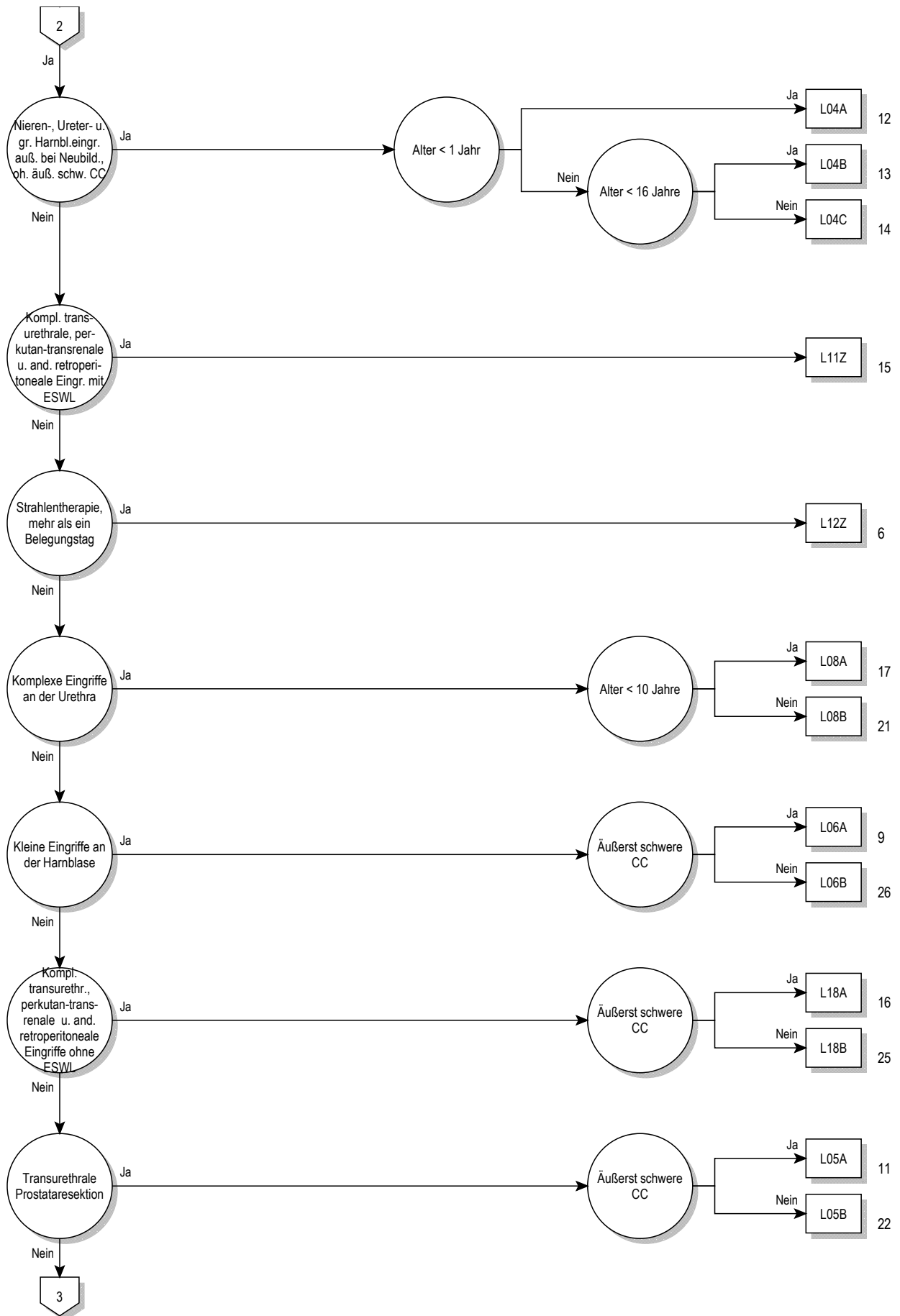

11

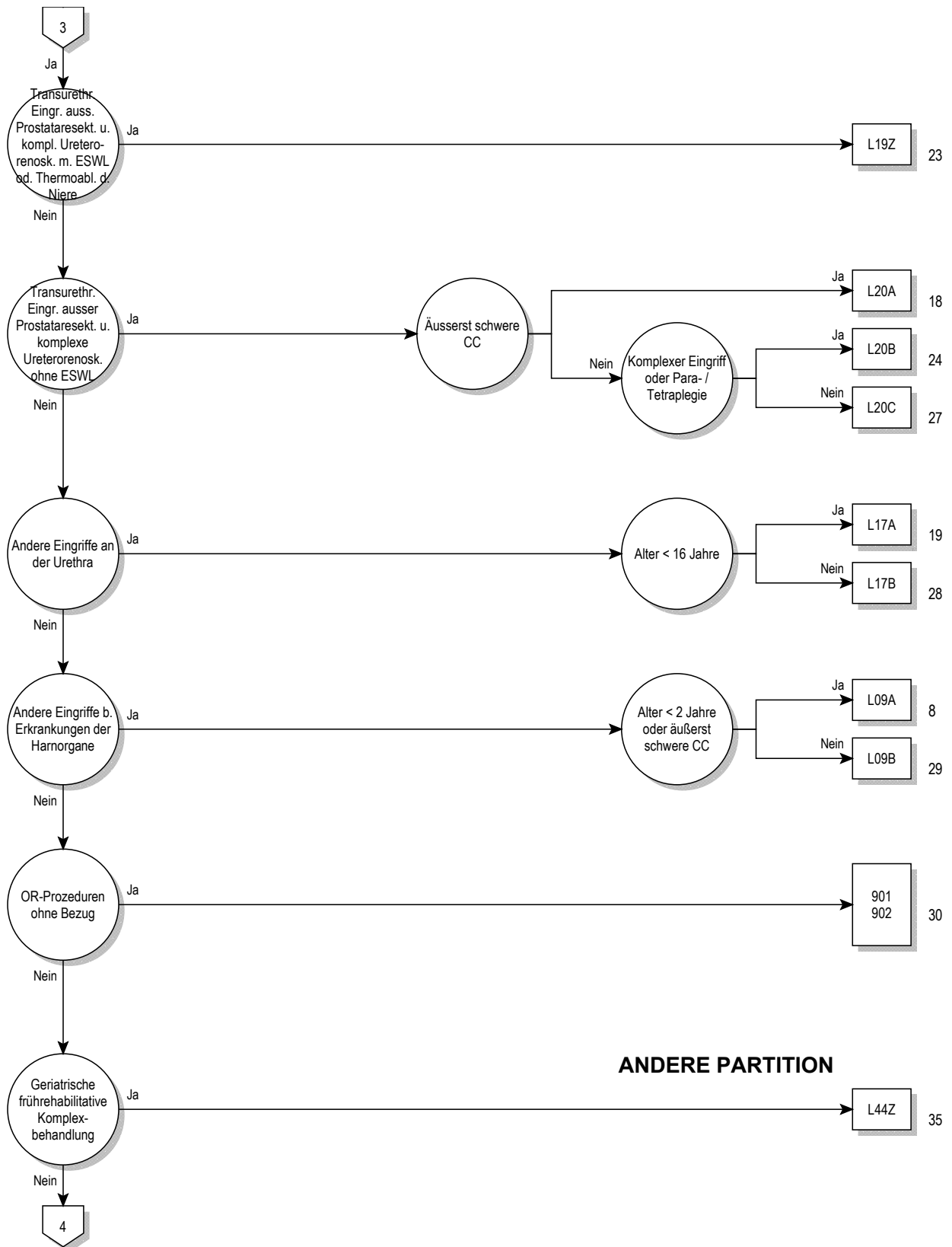

ANDERE PARTITION



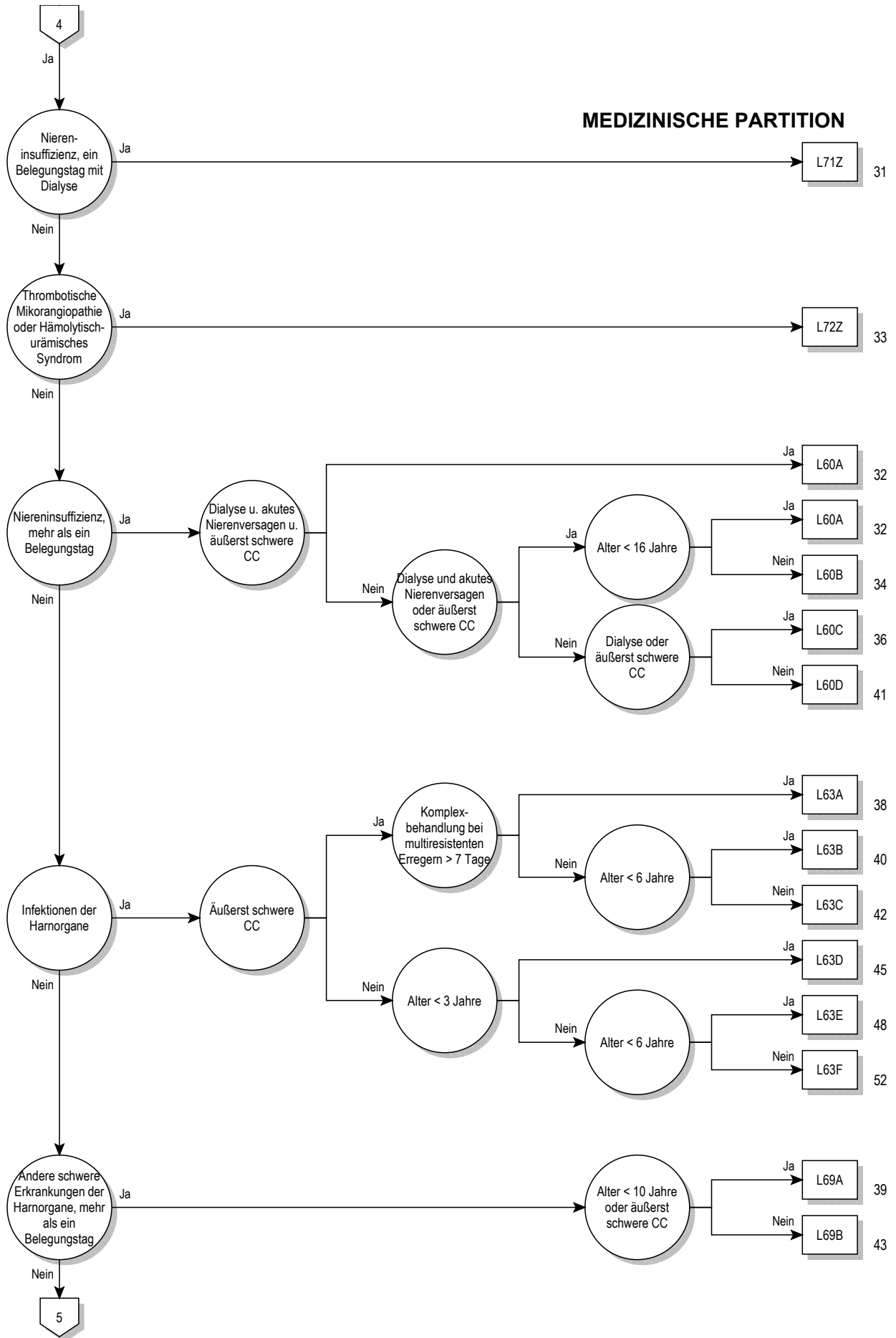

11

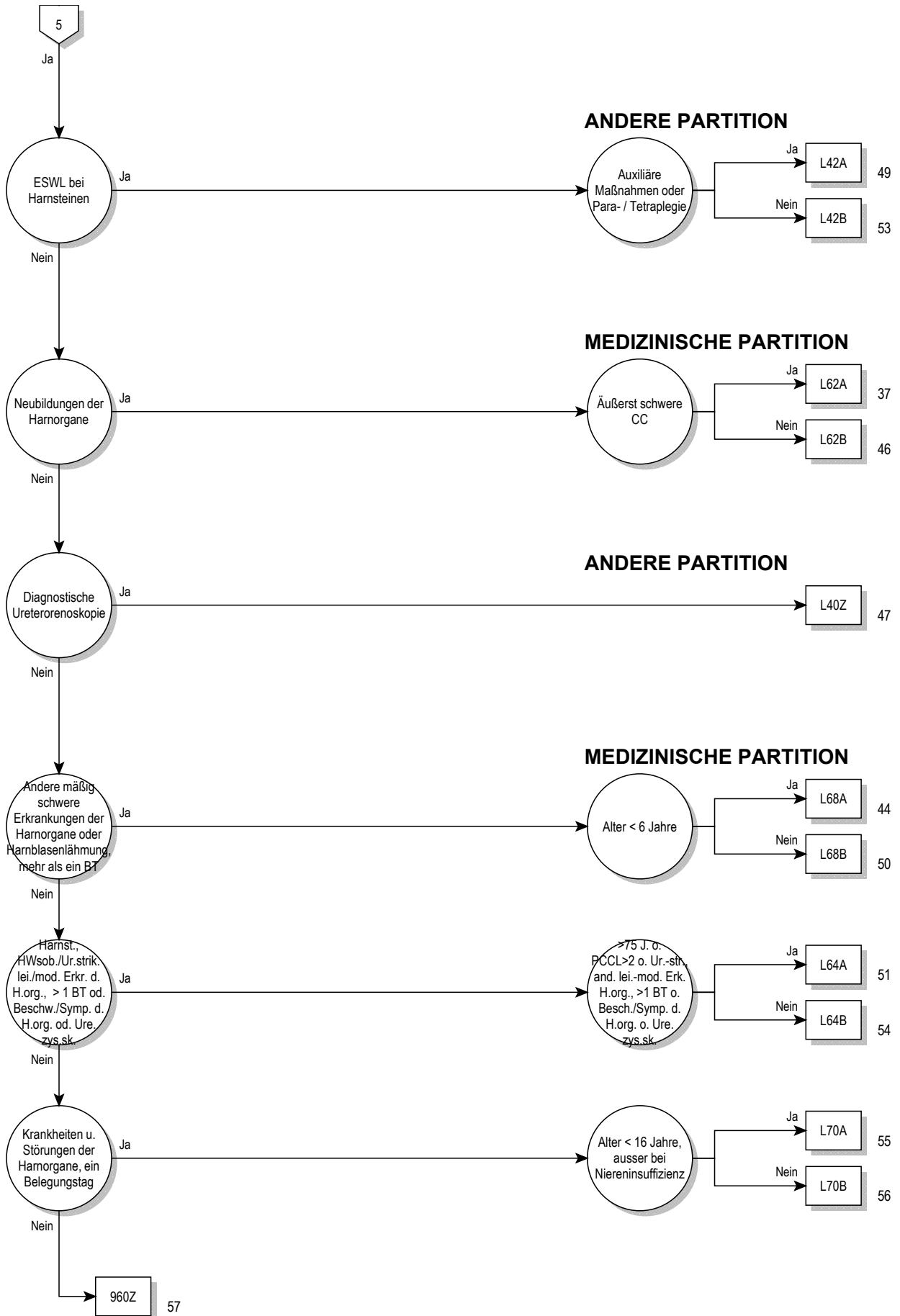

Entscheidungslogik MDC 11

Hauptdiagnose in Tabelle MDC11-0

Hauptdiagnose für MDC 11 (MDC11-0)

A18.1	Tuberkulose Urogenitalsystem	M10.32	Gicht d Nierenfunktionsstörung, Oberarm
A98.5	Hämorrhagisches Fieber mit renalem Syndrom	M10.33	Gicht d Nierenfunktionsstörung, Unterarm
B65.0	Schistosom durch Schistosoma haematob [Blasenbilharz]	M10.34	Gicht d Nierenfunktionsstörung, Hand
B90.1	Folgezustände einer Tuberkulose des Urogenitalsystems	M10.35	Gicht d Nierenfunktionsstörung, Beckenregion/OS
C64	BNB der Niere, ausgenommen Nierenbecken	M10.36	Gicht d Nierenfunktionsstörung, Unterschenkel
C65	BNB Nierenbecken	M10.37	Gicht d Nierenfunktionsstörung, Knöchel/Fuß
C66	BNB Ureter	M10.38	Gicht d Nierenfunktionsstörung, sonstige Lok
C67.0	Bösartige Neubildung: Trigonum vesicae	M10.39	Gicht d Nierenfunktionsstörung, nnbez Lokalisationen
C67.1	Bösartige Neubildung: Apex vesicae	M31.1	Thrombotische Mikroangiopathie
C67.2	Bösartige Neubildung: Laterale Harnblasenwand	N00.0	Akut nephrit Synd, minimale glomeruläre Läsion
C67.3	Bösartige Neubildung: Vordere Harnblasenwand	N00.1	Akut nephrit Synd, fokale u segment glomerul Läsionen
C67.4	Bösartige Neubildung: Hintere Harnblasenwand	N00.2	Akut nephrit Synd, diffuse membranöse GN
C67.5	Bösartige Neubildung: Harnblasenhals	N00.3	Akut nephrit Synd, diffuse mesangioproliferative GN
C67.6	Bösartige Neubildung: Ostium ureteris	N00.4	Akut nephrit Synd, diffuse endokap-prolif GN
C67.7	Bösartige Neubildung: Urachus	N00.5	Akut nephrit Synd, diffuse mesangiokapilläre GN
C67.8	BNB: Harnblase, mehrere Teilbereiche überlappend	N00.6	Akut nephrit Synd, Dense-deposit-KH
C67.9	Bösartige Neubildung: Harnblase, nicht näher bezeichnet	N00.7	Akut nephrit Synd, GN m diffuser Halbmondbildung
C68.0	Bösartige Neubildung: Urethra	N00.8	Akut nephrit Synd, sonst morpholog Veränderungen
C68.1	Bösartige Neubildung: Paraurethrale Drüse	N00.9	Akut nephrit Synd, Art morpholog Veränderung nnbez
C68.8	BNB: Harnorgane, mehrere Teilbereiche überlappend	N01.0	Rapid-progress nephrit Syndminimale glomeruläre Läsion
C68.9	Bösartige Neubildung: Harnorgan, nicht näher bezeichnet	N01.1	Rapid-progress nephrit Synd, fok/segm glomerul Läsionen
C79.0	Sekundäre BNB Niere u Nierenbecken	N01.2	Rapid-progress nephrit Synd, diffuse membranöse GN
C79.1	Sekundäre BNB Harnblase, sonst u nnbez Harnorgane	N01.3	Rapid-progress nephrit Synd, diff mesangioprolif GN
D09.0	Carcinoma in situ Harnblase	N01.4	Rapid-progress nephrit Synd, diff endokap-prolif GN
D09.1	Carcinoma in situ sonst u nnbez Harnorgane	N01.5	Rapid-progress nephrit Synd, diff mesangiokapilläre GN
D30.0	Gutartige Neubildung Niere	N01.6	Rapid-progress nephrit Synd, Dense-deposit-KH
D30.1	Gutartige Neubildung Nierenbecken	N01.7	Rapid-progress nephrit Synd, GN m diff Halbmondbild
D30.2	Gutartige Neubildung Ureter	N01.8	Rapid-progress nephrit Synd, sonst morpholog Veränder
D30.3	Gutartige Neubildung Harnblase	N01.9	Rapid-progress nephrit Synd, Art morphol Veränderung nnbez
D30.4	Gutartige Neubildung Urethra	N02.0	Rezidiv/persist Hämaturie, minimale glomerul Läsion
D30.7	Gutartige Neubildung sonstige Harnorgane	N02.1	Rezidiv/persist Hämaturie, fok/segm glomerul Läsionen
D30.9	Gutartige Neubildung Harnorgan, nnbez	N02.2	Rezidiv/persist Hämaturie, diff membr GN
D41.0	NB unsich/unbek Verhalt Niere	N02.3	Rezidiv/persist Hämaturie, diff mesangioprolif GN
D41.1	NB unsich/unbek Verhalt Nierenbecken	N02.4	Rezidiv/persist Hämaturie, diff endokapillär-proliferat GN
D41.2	NB unsich/unbek Verhalt Ureter	N02.5	Rezidiv/persist Hämaturie, diffuse mesangiokapilläre GN
D41.3	NB unsich/unbek Verhalt Urethra	N02.6	Rezidiv/persist Hämaturie, Dense-deposit-KH
D41.4	NB unsich/unbek Verhalt Harnblase	N02.7	Rezidiv/persist Hämaturie, GN m diffuser Halbmondbild
D41.7	NB unsich/unbek Verhalt sonstige Harnorgane	N02.8	Rezidiv/persist Hämaturie, sonst morpholog Veränderung
D41.9	NB unsich/unbek Verhalt Harnorgan, nnbez	N02.9	Rezidiv/persist Hämaturie, Art morphol Veränderung nnbez
D59.3	Hämolytisch-urämisches Syndrom	N03.0	Chron nephrit Synd, minimale glomeruläre Läsion
E10.20	Prim insabh DM [T-1-Diab] m Nierenkomplik, n entgl bez	N03.1	Chron nephrit Synd, fokale/segmentale glomerul Läsionen
E10.21	Prim insabh DM [T-1-Diab] m Nierenkomplik, entgl bez	N03.2	Chron nephrit Synd, diffuse membranöse GN
E11.20	N prim insabh DM [T-2-Diab] m Nierenkomplik, n entgl bez	N03.3	Chron nephrit Synd, diffuse mesangioproliferative GN
E11.21	N prim insabh DM [T-2-Diab] m Nierenkomplik, entgl bez	N03.4	Chron nephrit Synd, diffuse endokapillär-proliferative GN
E12.20	DM iVm Fehl-/Mangelernähr m Nierenkomplik, n entgl bez	N03.5	Chron nephrit Synd, diffuse mesangiokapilläre GN
E12.21	DM iVm Fehl-/Mangelernähr m Nierenkomplik, entgl bez	N03.6	Chron nephrit Synd, Dense-deposit-KH
E13.20	Sonst nbez Diab mell m Nierenkomplik, n entgl bez	N03.7	Chron nephrit Synd, GN m diffuser Halbmondbildung
E13.21	Sonst nbez Diab mell m Nierenkomplik, entgl bez	N03.8	Chron nephrit Synd, sonst morphol Veränderungen
E14.20	Nnbez Diab mell m Nierenkompl, n entgl bez	N03.9	Chron nephrit Synd, Art morphol Veränderung nnbez
E14.21	Nnbez Diab mell m Nierenkomplik, entgl bez	N04.0	Nephrotisches Synd, minimale glomeruläre Läsion
E87.7	Flüssigkeitsüberschuß	N04.1	Nephrotisches Synd, fokale/segment glomerul Läsionen
F45.34	Somatof auton Fkfstör, Urogenitalsyst	N04.2	Nephrotisches Synd, diffuse membranöse GN
G95.80	HarnblasLähm b Schädig ob motor Neuron [UMNL]	N04.3	Nephrotisches Synd, diffuse mesangioproliferative GN
G95.81	HarnblasLähm b Schädig unt motor Neuron [LMNL]	N04.4	Nephrotisches Synd, diffuse endokapillär-proliferative GN
I12.00	Hypertens NierenKH m Niereninsuff, oA hypert Kris	N04.5	Nephrotisches Synd, diffuse mesangiokapilläre GN
I12.01	Hypertens NierenKH m Niereninsuff, mA hypert Kris	N04.6	Nephrotisches Syndrom, Dense-deposit-Krankheit
I12.90	Hypertens NierenKH oh Niereninsuff, oA hypert Kris	N04.7	Nephrotisches Synd, GN m diffuser Halbmondbildung
I12.91	Hypertens NierenKH oh Niereninsuff, mA hypert Kris	N04.8	Nephrotisches Synd, sonst morphol Veränderungen
I13.10	Hypertens He-/NierKH mit Niereninsuff, oA hypert Kris	N04.9	Nephrotisches Synd, Art morphol Veränderung nnbez
I13.11	Hypertens He-/NierKH m Niereninsuff, mA hypert Kris	N05.0	Nnbez nephrit Synd, minimale glomeruläre Läsion
I72.2	Aneurysma u Dissektion Nierenarterie	N05.1	Nnbez nephrit Synd, fokale/segmentale glomerul Läsionen
I82.3	Embolie u Thrombose Nierenvene	N05.2	Nnbez nephrit Synd, diffuse membranöse GN
M10.30	Gicht d Nierenfunktionsstörung, mehrere Lok	N05.3	Nnbez nephrit Synd, diffuse mesangioproliferative GN
M10.31	Gicht d Nierenfunktionsstörung, Schulterregion	N05.4	Nnbez nephrit Synd, diffuse endokapillär-proliferative GN

N05.5	Nnbez nephrit Synd, diffuse mesangiokapilläre GN	N18.1	Chron Nierenkrankheit, Stadium 1
N05.6	Nnbez nephrit Synd, Dense-deposit-KH	N18.2	Chron Nierenkrankheit, Stadium 2
N05.7	Nnbez nephrit Synd, GN m diffuser Halbmondbildung	N18.3	Chron Nierenkrankheit, Stadium 3
N05.8	Nnbez nephrit Synd, sonst morpholog Veränderungen	N18.4	Chron Nierenkrankheit, Stadium 4
N05.9	Nnbez nephrit Synd, Art morpholog Veränderung nnbez	N18.5	Chron Nierenkrankheit, Stadium 5
N06.0	Isol Proteinurie m Ang morph Veränd, min glomerul Läsion	N18.80	Einseitige chron Nierenfunktionsstörung
N06.1	Isol Proteinurie m Ang morph Veränd, fok/segmglom Läs	N18.89	Sonst chron Nierenkrankheit, Stadium nnbez
N06.2	Isol Proteinurie m Ang morph Veränd, diff membran GN	N18.9	Chronische Nierenkrankheit, nicht näher bezeichnet
N06.3	Isol Proteinurie m Ang morph Veränd, diff mesangprol GN	N19	Nnbez Niereninsuffizienz
N06.4	Isol Proteinurie m Ang morph Veränd, diff endok-prol GN	N20.0	Nierenstein
N06.5	Isol Proteinurie m Ang morph Veränd, diff mesangkap GN	N20.1	Ureterstein
N06.6	Isol Proteinurie m Ang morph Veränd, Dense-deposit-KH	N20.2	Nierenstein u Ureterstein gleichzeitig
N06.7	Isol Proteinurie m Ang morph Veränd, GN diff Halbmondb	N20.9	Harnstein, nnbez
N06.8	Isol Proteinurie m Ang morph Veränd, so morph Veränd	N21.0	Stein in Harnblase
N06.9	Isol Proteinurie m Ang morph Veränd, Art morph Verän nnbez	N21.1	Urethrastein
N07.0	Heredit Nephropathie, aonkl, min glomeruläre Läsion	N21.8	Stein in sonstigen unteren Harnwegen
N07.1	Heredit Nephropathie, aonkl, fok/segment glomer Läsion	N21.9	Stein in unteren Harnwegen, nnbez
N07.2	Heredit Nephropathie, aonkl, diffuse membranöse GN	N22.0	Harnstein b Schistosomiasis [Bilharziose]
N07.3	Heredit Nephropathie, aonkl, diffuse mesangioprolif GN	N22.8	Harnstein b sonst aokl KH
N07.4	Heredit Nephropathie, aonkl, diff endokap-prolif GN	N23	Nnbez Nierenkolik
N07.5	Heredit Nephropathie, aonkl, diff mesangiokapilläre GN	N25.0	Renale Osteodystrophie
N07.6	Heredit Nephropathie, aonkl, Dense-deposit-KH	N25.1	Renaler Diabetes insipidus
N07.7	Heredit Nephropathie, aonkl, GN m diff Halbmondbildung	N25.8	Sonst KH infolge Schädigung tubuläre Nierenfunktion
N07.8	Heredit Nephropathie, aonkl, so morphol Veränderungen	N25.9	KH infolge Schädigung tubuläre Nierenfunktion, nnbez
N07.9	Heredit Nephropathie, aonkl, Art morphol Veränderung nnbez	N26	Schrumpfniere, nnbez
N08.0	Glomeruläre KH b aokl inf/parasit KH	N27.0	Kleine Niere unbek Ursache, einseitig
N08.1	Glomeruläre KH b Neubildungen	N27.1	Kleine Niere unbek Ursache, bdsseitig
N08.2	Glomeruläre KH b BlutKH u Stör m Beteilig Immunsyst	N27.9	Kleine Niere unbek Ursache, nnbez
N08.3	Glomeruläre KH b Diabetes mellitus	N28.0	Ischämie/Infarkt Niere
N08.4	Glomeruläre KH b so endokrinen, Ernährungs- u SW-KH	N28.1	Zyste Niere, erworben
N08.5	Glomeruläre KH b System-KH Bindegewebe	N28.8	Sonstige nbez KH Niere/Ureter
N08.8	Glomeruläre KH b sonst aokl KH	N28.9	Krankheit Niere/Ureter, nnbez
N10	Akute tubulointerstitielle Nephritis	N29.0	Spätsyphilis Niere
N11.0	Nichtobstruktive, m Reflux verb chron Pyelonephritis	N29.1	Sonst KH Niere/Ureter b aokl inf/paras KH
N11.1	Chronische obstruktive Pyelonephritis	N29.8	Sonst KH Niere/Ureter b sonst aokl KH
N11.8	Sonstige chron tubulointerstitielle Nephritis	N30.0	Akute Zystitis
N11.9	Chronische tubulointerstitielle Nephritis, nnbez	N30.1	Interstitielle Zystitis (chronisch)
N12	Tubulointerstitielle Nephritis, n als akut od chron bez	N30.2	Sonstige chronische Zystitis
N13.0	Hydronephrose b ureteropelviner Obstruktion	N30.3	Trigonumzystitis
N13.1	Hydronephrose b Ureterstriktur, aonkl	N30.4	Strahlenzystitis
N13.2	Hydronephrose b Obstruktion d Nieren- u Ureterstein	N30.8	Sonstige Zystitis
N13.3	Sonstige u nnbez Hydronephrose	N30.9	Zystitis, nnbez
N13.4	Hydroureter	N31.0	Ungehemmte neurogene Blasenentleerung, aonkl
N13.5	Abknickung u Striktur Ureters oh Hydronephrose	N31.1	Neurogene Reflexblase, aonkl
N13.6	Pyonephrose	N31.2	Schlaffe neurogene Harnblase, aonkl
N13.7	Uropathie in Zus m vesikoureteralem Reflux	N31.80	Neuromusk Low-compliance-Blas, organ fix
N13.8	Sonst obstruktive Uropathie u Refluxuropathie	N31.81	Hypo-/Akontraktil BlasMuskl oh neurol Substr
N13.9	Obstruktive Uropathie u Refluxuropathie, nnbez	N31.82	Instabil Blase oh neurolog Substr
N14.0	Analgetika-Nephropathie	N31.88	Sonst neuromusk Dysfunkt Harnblas
N14.1	Nephropathie d so AM/Drogen/biol akt Subst	N31.9	Neuromuskuläre Dysfunktion Harnblase, nnbez
N14.2	Nephropathie d nnbez AM/Drogen/biol aktive Subst	N32.0	Blasenhalsobstruktion
N14.3	Nephropathie d Schwermetalle	N32.1	Vesikointestinalfistel
N14.4	Toxische Nephropathie, aonkl	N32.2	Harnblasenfistel, aonkl
N15.0	Balkan-Nephropathie	N32.3	Harnblasendivertikel
N15.10	Nierenabszess	N32.4	Harnblasenruptur, nichttraumatisch
N15.11	Perinephritischer Abszess	N32.8	Sonstige nbez KH Harnblase
N15.8	Sonst nbez tubulointerstitielle Nieren-KH	N32.9	KH Harnblase, nnbez
N15.9	Tubulointerstitielle Nierenkrankheit, nnbez	N33.0	Tuberkulöse Zystitis
N16.0	Tubulointerstitielle Nieren-KH b aokl inf/paras KH	N33.8	KH Harnblase b sonst aokl KH
N16.1	Tubulointerstitielle Nieren-KH b Neubildungen	N34.0	Harnröhrenabszeß
N16.2	Tubulinterst Nieren-KH b Blut-KH/Stör m Beteil Immunsyst	N34.1	Unspezifische Urethritis
N16.3	Tubulointerstitielle Nieren-KH b StoffwechselKH	N34.2	Sonstige Urethritis
N16.4	Tubulointerstitielle Nieren-KH b systemischen KH Bgw	N34.3	Urethrales Syndrom, nnbez
N16.5	Tubulointerstitielle Nieren-KH b Transplantatabstoßung	N35.0	Posttraumatische Harnröhrenstriktur
N16.8	Tubulointerstitielle Nieren-KH b sonst aokl KH	N35.1	Postinfektiöse Harnröhrenstriktur, aonkl
N17.0	Akutes Nierenversagen m Tubulusnekrose	N35.8	Sonstige Harnröhrenstriktur
N17.1	Akutes Nierenversagen m akuter Rindennekrose	N35.9	Harnröhrenstriktur, nnbez
N17.2	Akutes Nierenversagen m Marknekrose	N36.0	Harnröhrenfistel
N17.8	Sonstiges akutes Nierenversagen	N36.1	Harnröhrendivertikel
N17.9	Akutes Nierenversagen, nnbez	N36.2	Harnröhrenkarunkel

N36.3	Prolaps Harnröhrenschleimhaut	R30.1	Tenesmus vesicae
N36.8	Sonstige nbez KH Harnröhre	R30.9	Schmerzen b Wasserlassen, nnbez
N36.9	KH Harnröhre, nnbez	R31	Nnbez Hämaturie
N37.0	Urethritis b aokl KH	R32	Nnbez Harninkontinenz
N37.8	Sonstige KH Harnröhre b aokl KH	R33	Harnverhaltung
N39.0	Harnwegsinfektion, Lokalisation nnbez	R34	Anurie u Oligurie
N39.1	Persistierende Proteinurie, nnbez	R35	Polyurie
N39.2	Orthostatische Proteinurie, nnbez	R36	Ausfluß aus Harnröhre
N39.3	Belastungsincontinenz [Stressincontinenz]	R39.0	Urin-Extravasation
N39.40	Reflexincontinenz	R39.1	Sonstige Miktionsstörungen
N39.41	Überlaufincontinenz	R39.2	Extrarenale Urämie
N39.42	Drangincontinenz	R39.8	Sonstige u nnbez Sympt Harnsystem
N39.43	Extraurethrale Harninkontinenz	R80	Isolierte Proteinurie
N39.47	Rezidivincontinenz	R82.0	Chylurie
N39.48	Sonst nbez Harninkontinenz	R82.3	Hämoglobinurie
N39.81	Flankenschmerz-Hämaturie-Syndrom	R82.5	Erhöhte Urinwerte Drogen AM biologisch aktive Subst
N39.88	Sonstige nbez KH Harnsystem	R82.7	Abnorm Befund mikrobiologische Urinuntersuchung
N39.9	KH Harnsystem, nnbez	R82.8	Abnorm Befund zytolog u histolog Urinuntersuchung
N98.0	Infektion i Zusammenhang m artifizierl Insemination	R82.9	Sonstige u nnbez abnorme Urinbefunde
N99.0	Nierenversagen nach med Maßnahmen	R93.4	Abnorm Befund bildgeb Diagnostik Harnorgane
N99.1	Harnröhrenstriktur nach med Maßnahmen	R94.4	Abnorme Ergebnisse Nierenfunktionsprüfungen
N99.5	FktStör äußeres Stoma Harntrakt	R94.8	Abnorme Ergebnisse Fktprüf so Organe/Organsysteme
N99.8	Sonst KH Urogenitalsystem n med Maßn	S36.83	Verletzung Retroperitoneum
Q60.0	Nierenagenesie, einseitig	S37.00	Verletzung Niere, nnbez
Q60.1	Nierenagenesie, beidseitig	S37.01	Prellung u Hämatom Niere
Q60.2	Nierenagenesie, nnbez	S37.02	Rißverletzung Niere
Q60.3	Nierenhypoplasie, einseitig	S37.03	Komplette Ruptur Nierenparenchym
Q60.4	Nierenhypoplasie, beidseitig	S37.1	Verletzung Hamleiter
Q60.5	Nierenhypoplasie, nnbez	S37.20	Verletzung Harnblase, nnbez
Q60.6	Potter-Syndrom	S37.21	Prellung Harnblase
Q61.0	Angeborene solitäre Nierenzyste	S37.22	Ruptur Harnblase
Q61.1	Polyzyst Niere, autosom-rez	S37.28	Sonstige Verletzungen Harnblase
Q61.2	Polyzyst Niere, autosom-dom	S37.30	Verletzung Harnröhre, nnbez
Q61.3	Polyzystische Niere, nnbez	S37.31	Verletzung Harnröhre, Pars membranacea
Q61.4	Nierendysplasie	S37.32	Verletzung Harnröhre, Pars spongiosa
Q61.5	Medulläre Zystenniere	S37.33	Verletzung Harnröhre, Pars prostatica
Q61.8	Sonstige zystische Nierenkrankheiten	S37.38	Verletzung Harnröhre, sonst Teile
Q61.9	Zystische Nierenkrankheit, nnbez	T19.0	Fremdkörper in Harnröhre
Q62.0	Angeborene Hydronephrose	T19.1	Fremdkörper in Harnblase
Q62.1	Atresie und (angeborene) Stenose Ureter	T79.5	Traumatische Anurie
Q62.2	Angeborener Megaureter	T83.0	Mechan Komplik d Harnwegskatheter (Verweilkatheter)
Q62.3	Sonst (angeb) obstruktive Defekte Nierenbecken u Ureter	T83.1	Mechan Komplik d so Geräte od Implantate im Harntrakt
Q62.4	Agenesie Ureter	T83.2	Mechanische Komplik d Harnorgantransplantat
Q62.5	Duplikatur Ureter	T83.4	Mechan Komplik d so Proth/Implant/Transpl im Genitaltrakt
Q62.6	Lageanomalie Ureter	T83.5	Infektion/entzündl Rkt d Proth/Implant/Transpl im Harntrakt
Q62.7	Angeborener vesiko-ureterorener Reflux	T83.6	Infektion/entzündl Rkt d Proth/Implant/Transpl im GenitTrakt
Q62.8	Sonstige angeborene Fehlbildungen Ureter	T83.8	So Komplik d Proth/Implant/Transpl im Urogenitaltrakt
Q63.0	Akzessorische Niere	T83.9	Nnbez Komplik d Proth/Implant/Transpl im Urogenitaltrakt
Q63.1	Gelappte Niere, verschmolzene Niere u Hufeisenniere	T85.71	Infekt u entzündl Reakt durch Katheter zur Peritonealdialyse
Q63.2	Ektope Niere	T86.10	Akute Funktionsverschlechterung eines Nierentransplantates
Q63.3	Hyperplastische Niere u Riesenniere	T86.11	Chron Funktionsverschlechterung eines Nierentransplantates
Q63.8	Sonstige nbez angeborene Fehlbildungen Niere	T86.12	Verzögerte Aufnahme der Transplantatfunktion
Q63.9	Angeborene Fehlbildung Niere, nnbez	T86.19	Sonst u nnbez FunkStör, Versagen u Abstoß Nierentranspl
Q64.1	Ekstrophie Harnblase	Z43.5	Versorgung Zystostoma
Q64.2	Angeborene Urethralklappen im hinteren Teil Harnröhre	Z43.6	Versorgung so künstl Körperöffnungen Harntrakt
Q64.3	So Atresie u (angeb) Stenose Urethra u Harnblasenhals	Z46.6	Versorgen m u Anpassen Gerät im Harntrakt
Q64.4	Fehlbildung Urachus	Z49.0	Vorbereitung auf Dialyse
Q64.5	Angeborenes Fehlen Harnblase u Urethra	Z49.1	Extrakorporale Dialyse
Q64.6	Angeborenes Divertikel Harnblase	Z49.2	Sonstige Dialyse
Q64.7	Sonst angeborene Fehlbildung Harnblase u Urethra	Z90.5	Verlust Niere(n)
Q64.8	Sonst nbez angeborene Fehlbildungen Harnsystem	Z94.0	Zustand nach Nierentransplantation
Q64.9	Angeborene Fehlbildung Harnsystem, nnbez	Z96.0	Vorhandensein urogenitales Implantat
R30.0	Dysurie		

ADRG L02 Operatives Einbringen eines Peritonealdialysekatheters

Prozedur in Tabelle L02-1

DRG L02A Operatives Einbringen eines Peritonealdialysekatheters, Alter < 10 Jahre oder mit äusserst schweren CC

Alter < 10 Jahre oder PCCL > 3

DRG L02B Operatives Einbringen eines Peritonealdialysekatheters, Alter > 9 Jahre, ohne äusserst schwere CC**Prozedur L02-1**

54.93↔ Formung einer kutaneoperitonealen Fistel

ADRG L03 Nieren-, Ureter- und grosse Harnblaseneingriffe bei Neubildung, Alter < 19 Jahre oder mit äusserst schweren CC oder ausser bei Neubildung, mit äusserst schweren CC oder Kombinationseingriff

Hauptdiagnose in Tabelle L03-1 und Prozedur in Tabelle L03-2 und (Alter < 19 Jahre oder PCCL > 3) oder Prozedur in Tabelle L03-3 und PCCL > 3 oder Prozedur in Tabelle L03-4 und Prozedur in Tabelle L03-5

DRG L03Z Nieren-, Ureter- und grosse Harnblaseneingriffe bei Neubildung, Alter < 19 Jahre oder mit äusserst schweren CC oder ausser bei Neubildung, mit äusserst schweren CC oder Kombinationseingriff**Hauptdiagnose L03-1**

C64	BNB der Niere, ausgenommen Nierenbecken	C79.1	Sekundäre BNB Harnblase, sonst u nnbez Harnorgane
C65	BNB Nierenbecken	D09.0	Carcinoma in situ Harnblase
C66	BNB Ureter	D09.1	Carcinoma in situ sonst u nnbez Harnorgane
C67.0	Bösartige Neubildung: Trigonum vesicae	D30.0	Gutartige Neubildung Niere
C67.1	Bösartige Neubildung: Apex vesicae	D30.1	Gutartige Neubildung Nierenbecken
C67.2	Bösartige Neubildung: Laterale Harnblasenwand	D30.2	Gutartige Neubildung Ureter
C67.3	Bösartige Neubildung: Vordere Harnblasenwand	D30.3	Gutartige Neubildung Harnblase
C67.4	Bösartige Neubildung: Hintere Harnblasenwand	D30.4	Gutartige Neubildung Urethra
C67.5	Bösartige Neubildung: Harnblasenhals	D30.7	Gutartige Neubildung sonstige Harnorgane
C67.6	Bösartige Neubildung: Ostium ureteris	D30.9	Gutartige Neubildung Harnorgan, nnbez
C67.7	Bösartige Neubildung: Urachus	D41.0	NB unsich/unbek Verhalt Niere
C67.8	BNB: Harnblase, mehrere Teilbereiche überlappend	D41.1	NB unsich/unbek Verhalt Nierenbecken
C67.9	Bösartige Neubildung: Harnblase, nicht näher bezeichnet	D41.2	NB unsich/unbek Verhalt Ureter
C68.0	Bösartige Neubildung: Urethra	D41.3	NB unsich/unbek Verhalt Urethra
C68.1	Bösartige Neubildung: Paraurethrale Drüse	D41.4	NB unsich/unbek Verhalt Harnblase
C68.8	BNB: Harnorgane, mehrere Teilbereiche überlappend	D41.7	NB unsich/unbek Verhalt sonstige Harnorgane
C68.9	Bösartige Neubildung: Harnorgan, nicht näher bezeichnet	D41.9	NB unsich/unbek Verhalt Harnorgan, nnbez
C79.0	Sekundäre BNB Niere u Nierenbecken		

Prozedur L03-2

40.52.00↔	Radikale Exzision von periaortalen Lymphknoten, n.n.bez.	40.59.20↔	Radikale Exz and Lk i Rahmen e and Eingr, n.n.bez.
40.52.10↔	Rd Exz v rtrprtn(praort,prk)u plvnn Lk als slbst Engr	40.59.21↔	Radikale Exz mediastinaler Lk i Rahmen e and Eingr
40.52.11↔	Rd Exz v rtrprtn(praort,prk)u plvnn Lk i Rhmn e and Engr	40.59.22↔	Radikale Exz peribronchialer Lk i Rahmen e and Eingr
40.52.99↔	Radikale Exzision von periaortalen Lymphknoten, sonstige	40.59.29↔	Radikale Exz and Lk i Rahmen e and Eingr, sonstige
40.53.00↔	Radikale Exzision von iliakalen Lymphknoten, n.n.bez.	40.59.99↔	Radikale Exzision anderer Lymphknoten, sonstige
40.53.10↔	Radikale Exz von iliakalen Lk als selbständiger Eingr	54.99.00↔	Sonstige Operationen in der Abdominal-Region, n.n.bez.
40.53.11↔	Radikale Exz von iliakalen Lk i Rahmen e and Eingr	54.99.30↔	S Op i d AbdRg, Rs v Gw i d Bauchrg o schr Orgnzdng
40.53.99↔	Radikale Exzision von iliakalen Lymphknoten, sonstige	54.99.40↔	So Op i d AbdReg, Rev e kutperit Fistel (Kathvrwsys)
40.54.00↔	Radikale Exzision der Leistengegend, n.n.bez.	54.99.41↔	S Op i d AbdRg, Entf o Vrschl e ktptr Fstl (Kthvrwsys)
40.54.10↔	Radikale Exzision der Leistengegend als selbständiger Eingriff	54.99.50↔	So Op i d AbdReg, Anl e temp Bauchwandverschlusses
40.54.11↔	Radikale Exz d Leistengegend im Rahmen e and Eingr	54.99.60↔	Sonstige Operationen in der Abdominal-Region, Lumbotomie
40.54.99↔	Radikale Exzision der Leistengegend, sonstige	54.99.61↔	Sonstige Operationen in der Abdominal-Region, Relumbotomie
40.59.00↔	Radikale Exzision anderer Lymphknoten, n.n.bez.	54.99.99↔	Sonstige Operationen in der Abdominal-Region, sonstige
40.59.10↔	Radikale Exz and Lk als selbständiger Eingr, n.n.bez.	55.01.11↔	Nephrotomie, offen chirurgisch
40.59.11↔	Radikale Exz mediastinaler Lk als selbständiger Eingr	55.01.12↔	Nephrotomie, offen chirurgisch zur Exploration
40.59.12↔	Rad Exz peribronchialer Lk als selbständiger Eingr	55.01.13↔	Nephrotomie, offen chirurgisch zur Punktion einer Zyste
40.59.19↔	Radikale Exz and Lk als selbständiger Eingr, sonstige	55.02.11↔	Nephrostomie, offen chirurgisch

55.11↔	Pyelotomie	56.52.10↔	Rev e kut Uretilst, m Darminterponat [Conduit]
55.12↔	Pyelostomie	56.52.20↔	Rev e kut Ureteroileostomie, m Darmres (kontin Stoma)
55.24↔	Offene Nierenbiopsie	56.52.99↔	Revision einer kutanen Ureteroileostomie, sonstige
55.31↔	Marsupialisation einer Läsion an der Niere	56.61.00↔	Aufbau einer anderen kutanen Ureterostomie, n.n.bez.
55.32↔	Offene Exzision von Läsion oder Gewebe an der Niere	56.61.10↔	Afb e and kt Urtrst, Urtrkneostmie u Trmsrtrknstmie, Lsk
55.34↔	Laparoskop Exzision von Läsion oder Gewebe an der Niere	56.61.20↔	Afb e and kt Urtrs, Uwdl e and sprvs Hrnl i e kn Urtrst
55.39.00↔	So Lok Exz o Destr von Läs o Gew an d Niere, n.n.bez.	56.61.99↔	Aufbau einer anderen kutanen Ureterostomie, sonstige
55.39.10↔	S Lk Exz o Dstr v Läs o Gw an d Nier, Exz urtrnsk	56.62↔	Revision einer anderen kutanen Ureterostomie
55.39.20↔	S Lk Exz o Dstr v Läs o Gw an d Nier, Dstr, Prktrmsrnl	56.71.00↔	Harnableitung in den Darm, n.n.bez.
55.39.21↔	S Lk Exz o Dstr v Läs o Gw an d Nier, Dstr, urtrnsk	56.71.10↔	Ureterosigmoideostomie m Reservoirbildung, offen chir
55.39.22↔	S Lk Exz o Dstr v Läs o Gw an d Nier, Dstr, offn chr	56.71.11↔	Ureterosigmoideostomie mit Reservoirbildung, laparask
55.39.23↔	S Lk Exz o Dstr v Läs o Gw an d Nier, Dstr, lprsk	56.71.20↔	Umwandlung e and supravcs Harnabl i e Harnabl i D Darm
55.39.29↔	S Lk Exz o Dstr v Läs o Gw an d Nier, Dstr, S Zg	56.71.99↔	Harnableitung in den Darm, sonstige
55.39.99↔	So Lok Exz o Destr von Läs o Gew an d Niere, So	56.72↔	Revision einer ureterointestinalen Anastomose
55.4↔	Partielle Nephrektomie	56.73↔	Nephrozystanastomose, n.n.bez.
55.51.00↔	Nephroureterektomie, n.n.bez.	56.74.00↔	Ureterozystoneostomie, n.n.bez.
55.51.01↔	Nephroureterektomie, ausser zur Transplantation	56.74.10↔	Urtzystst, Isl Antrfrlpl (z.B. n LchGrgoir), offn chr
55.51.02↔	Nephrektomie zur Transplantation, Lebendspende	56.74.11↔	Urtzystst, Isl Antrfrlpl (z.B. n LchGrgoir), lprkpsch
55.51.99↔	Nephroureterektomie, sonstige	56.74.20↔	Ureterozystoneostomie, mit Uretermodellage
55.52↔	Nephrektomie einer belassenen Niere	56.74.99↔	Ureterozystoneostomie, sonstige
55.53↔	Entfernen einer transplantierten oder abgestossenen Niere	56.75↔	Transureteroureterostomie
55.54↔	Beidseitige Nephrektomie	56.79↔	Sonstige Anastomose eines Ureters oder Harnableitung
55.61↔	Autotransplantation einer Niere	56.81↔	Lösung von intraluminalen Adhäsionen im Ureter
55.7↔	Nephropexie	56.82↔	Naht einer Ureterverletzung
55.81↔	Naht einer Rissverletzung an der Niere	56.83↔	Verschluss einer Ureterostomie
55.82↔	Verschluss einer Nephrostomie und Pyelostomie	56.84.00↔	Verschluss einer anderen Ureterfistel, n.n.bez.
55.83↔	Verschluss von anderen Nierenfisteln	56.84.10↔	Verschluss einer Ureter-Darm-Fistel, offen chirurgisch
55.84↔	Reposition einer Nierenstiel-Torsion	56.84.11↔	Verschluss einer Ureter-Darm-Fistel, laparoskopisch
55.85↔	Symphysiotomie einer Hufeisenniere	56.84.20↔	Verschluss einer ureterovaginale Fistel, offen chir
55.86↔	Anastomose an der Niere	56.84.21↔	Verschluss einer ureterovaginale Fistel, laparoskopisch
55.87↔	Plastische Rekonstruktion am pyeloureteralen Übergang	56.84.22↔	Verschluss einer ureterovaginale Fistel, vaginal
55.89↔	Sonstige plastische Rekonstruktion an der Niere	56.84.99↔	Verschluss einer anderen Ureterfistel, sonstige
55.91↔	Nierendekapsulation	56.85↔	Ureteropexie
55.99.00↔	Sonstige Operationen an der Niere, n.n.bez.	56.86↔	Entfernen einer Ureterligatur
55.99.10↔	Sonstige Op an d Niere, Revisionsoperation an d Niere	56.89↔	Sonstige plastische Rekonstruktion an einem Ureter
55.99.99↔	Sonstige Operationen an der Niere, sonstige	56.95↔	Ligatur an einem Ureter
56.1x.00↔	Ureterale Meatotomie, n.n.bez.	56.99.00↔	Sonstige Operationen an einem Ureter, n.n.bez.
56.1x.10↔	Ureterale Meatotomie, perkutan-transvesikal	56.99.10↔	Freilegung des Ureters (zur Exploration)
56.1x.11↔	Ureterale Meatotomie, transurethral	56.99.20↔	Revisionsoperation am Ureter, offen chirurgisch
56.1x.12↔	Ureterale Meatotomie, offen-chirurgisch	56.99.21↔	Revisionsoperation am Ureter, sonstiger Zugang
56.1x.99↔	Ureterale Meatotomie, sonstige	56.99.30↔	So Op an e Ureter, Injekt b Ostiuminsuf, transurethral
56.2x.00↔	Ureterotomie, n.n.bez.	56.99.31↔	So Op an e Ureter, Injekt b Ostiuminsuf, offen chir
56.2x.10↔	Ureterotomie, perkutan-transrenal	56.99.32↔	So Op an e Ureter, Injekt b Ostiuminsuf, So Zugang
56.2x.11↔	Ureterotomie, perkutantransrenal mit Entf e Harnst	56.99.99↔	Sonstige Operationen an einem Ureter, sonstige
56.2x.20↔	Ureterotomie, ureterorenoskopisch	57.6x.00↔	Partielle Zystektomie, n.n.bez.
56.2x.30↔	Ureterotomie, offen chirurgisch	57.6x.10↔	Part Zystektomie, oh Ureterneoiimplantation, offen chir
56.2x.40↔	Ureterotomie, laparoskopisch	57.6x.11↔	Part Zystektomie, oh Ureterneoiimplantation, laparask
56.2x.99↔	Ureterotomie, sonstige	57.6x.12↔	Part Zystekt, m eins o beids Ureterneoiimpl, offen chir
56.34↔	Offene Ureterbiopsie	57.6x.13↔	Part Zystekt, m eins o beids Ureterneoiimpl, laparask
56.40↔	Ureterektomie, n.n.bez.	57.6x.20↔	Prt Zystkt, Sprtrg o sbtt Rsktion, o Urtrnimpl, off chr
56.41.00↔	Partielle Ureterektomie, n.n.bez.	57.6x.21↔	Prt Zystkt, Sprtrg o sbtt Rs, oh Urtrneoiimpl, lprsk
56.41.10↔	Part Ureterektomie, Res d Ureterostiums, Perktransves	57.6x.22↔	Prt Zystkt, Sprtrg o sbtt Rs m o bds Urtrimpl, off chr
56.41.11↔	Part Ureterektomie, Res d Ureterostiums, transurethral	57.6x.23↔	Prt Zystkt, Sprtrg o sbt Rs m eins o beids Urtrimpl, Lsk
56.41.12↔	Part Ureterektomie, Res d Ureterostiums, offen chir	57.6x.99↔	Partielle Zystektomie, sonstige
56.41.20↔	Partielle Ureterektomie, offen chirurgisch	57.71.00↔	Radikale Zystektomie, n.n.bez.
56.41.21↔	Partielle Ureterektomie, laparoskopisch	57.71.10↔	Rad Zystektomie, oh Urethrektomie, b Mann, offen chir
56.41.30↔	Partielle Ureterektomie, Resektion eines Ureterstumpfes	57.71.11↔	Rad Zystektomie, oh Urethrektomie, b Mann, laparask
56.41.40↔	Resektion einer Ureterozele, transurethral	57.71.20↔	Rad Zystektomie, m Urethrektomie, b Mann, offen chir
56.41.41↔	Resektion einer Ureterozele, offen chirurgisch	57.71.21↔	Rad Zystektomie, m Urethrektomie, b Mann, laparask
56.41.49↔	Resektion einer Ureterozele, sonstiger Zugang	57.71.30↔	Rad Zystektomie, oh Urethrekt, b d Frau, offen chir
56.41.99↔	Partielle Ureterektomie, sonstige	57.71.31↔	Rad Zystektomie, oh Urethrektomie, b d Frau, laparask
56.42↔	Totale Ureterektomie	57.71.40↔	Rad Zystektomie, m Urethrektomie, b d Frau, offen chir
56.51.00↔	Aufbau einer kutanen Ureteroileostomie, n.n.bez.	57.71.41↔	Rad Zystektomie, m Urethrektomie, b d Frau, laparask
56.51.10↔	Afb e kt Urt, Urkt [IlmCndt] o Urktkst [Kln/SgmCndt], off chr	57.71.50↔	Rd Zystkt, BEvszrtion (Exnt) b Mnn, offn chr
56.51.11↔	Afb e kt Urt, Urkt [IlmCndt] o Urktkst [Kln/SgCdt], Lsk	57.71.51↔	Rad Zystekt, BeEviszeration (Exent) b Mann, laparask
56.51.12↔	Afb e kt Urtst, m Drmntpnt [Cndt] (N kntn Stm), S Zg	57.71.99↔	Radikale Zystektomie, sonstige
56.51.20↔	Afb e kt Urtst, Umwdl e and sprvs Hrnl i e ktn Urtst	57.79.00↔	Sonstige totale Zystektomie, n.n.bez.
56.51.30↔	Aufb e kut Ureteroileostomie, m Darmres (kontin Stoma)	57.79.10↔	So tot Zystekt, Einf Zystekt, b Mann, offen chir
56.51.99↔	Aufbau einer kutanen Ureteroileostomie, sonstige	57.79.11↔	So tot Zystektomie, Einf Zystektomie, b Mann, laparask
56.52.00↔	Revision einer kutanen Ureteroileostomie, n.n.bez.	57.79.20↔	So tot Zystekt, Einf Zystekt, b d Frau, offen chir

57.79.21↔	So tot Zystekt, Einf Zystekt, b d Frau, laparask	59.03.10↔	Ureterolyse ohne intraperi Verlagerung, laparoskopisch
57.79.99↔	Sonstige totale Zystektomie, sonstige	59.03.11↔	Ureterolyse mit intraperi Verlagerung, laparoskopisch
57.83↔	Verschluss einer vesikointestinalen Fistel	59.03.99↔	Laparask Lös von periren o periuret Adhäs, sonstige
57.86↔	Plastische Rekonstruktion bei Exstrophie der Harnblase	59.09↔	Sonstige Inzision am perirenal oder periureteralen Gewebe
57.87.00↔	Rekonstruktion an der Harnblase, n.n.bez.	59.19↔	Sonstige Inzision am perivesikalen Gewebe
57.87.10↔	Reko an d Harnbl, m Ileum, Kolon o Mag, offen chir	59.91↔	Exzision am perirenal oder perivesikalen Gewebe
57.87.11↔	Reko an d Harnbl, m Ileum, Kolon o Mag, laparask	59.92↔	Sonst Operationen am perirenal oder perivesikalen Gewebe
57.87.20↔	Umwdl e and supravves Harnabl i e Ersharnbl, offen chir	60.3↔	Suprapubische Prostatektomie
57.87.21↔	Umwdl e and supravves Harnabl i e Ersharnbl, laparask	60.4↔	Retropubische Prostatektomie
57.87.30↔	Reduktionsplastik der Harnblase, offen chirurgisch	60.5↔	Radikale Prostatektomie
57.87.31↔	Reduktionsplastik der Harnblase, laparoskopisch	60.61.00↔	Lokale Exzision einer Läsion an der Prostata, n.n.bez.
57.87.40↔	Augmentation der Harnblase, offen chirurgisch	60.61.10↔	Lokale Exzision einer Läsion an der Prostata, transurethral
57.87.41↔	Augmentation der Harnblase, laparoskopisch	60.61.11↔	Lok Exz e Läs an d Prostata, suprapubischtransvesikal
57.87.99↔	Rekonstruktion an der Harnblase, sonstige	60.61.12↔	Lokale Exzision einer Läsion an der Prostata, retropubisch
58.93↔	Implantation eines künstlichen Harnblasensphinkters	60.61.13↔	Lokale Exzision einer Läsion an der Prostata, perineal
58.94↔	Adjustierbare Harninkontinenztherapie	60.61.99↔	Lokale Exzision einer Läsion an der Prostata, sonstige
59.00↔	Retropitoneale Dissektion, n.n.bez.	60.62↔	Perineale Prostatektomie
59.02↔	Sonst Lösung von perirenal oder periureteralen Adhäsionen	60.69↔	Sonstige Prostatektomie
59.03.00↔	Laparask Lös von periren o periuret Adhäs, n.n.bez.		

Prozedur L03-3

04.92.00↔	Implnt o Erstz d Elktrod(n) e prph Neurstm, n.n.bez.	55.34↔	Laparoskop Exzision von Läsion oder Gewebe an der Niere
04.92.10↔	Implnt,Erstz d Elktrod tmp prph Neurstm,Enzlsys,Tstsm	55.39.00↔	So Lok Exz o Destr von Läs o Gew an d Niere, n.n.bez.
04.92.11↔	Implnt,Erstz d Elktrod tmp prph Neurstm,Mhrlysys,Tstsm	55.39.10↔	S Lk Exz o Dstr v Läs o Gw an d Nier, Exz urtrnsk
04.92.20↔	Imp,Ers d Elktrod prmn prph Neurstm,Stbl,Enzlsys,Prk	55.39.20↔	S Lk Exz o Dstr v Läs o Gw an d Nier, Dstr, Prktrnskml
04.92.21↔	Implnt,Erstz d Elktrod prmn prph Neurstm,Stbl,Mhrlysys,Prk	55.39.21↔	S Lk Exz o Dstr v Läs o Gw an d Nier, Dstr, urtrnsk
04.92.30↔	Imp,Ers d Elktrod prmn prph Neurstm,Plttnl,Enzlsys,offn chr	55.39.22↔	S Lk Exz o Dstr v Läs o Gw an d Nier, Dstr, offn chr
04.92.31↔	Imp,Ers d Elktrod prmn prph Neurstm,Plttnl,Mhrlysys,offn chr	55.39.23↔	S Lk Exz o Dstr v Läs o Gw an d Nier, Dstr, lprsk
04.92.40↔	Impl oder Ersetzen einer Vagusnervstimulationselektrode	55.39.29↔	S Lk Exz o Dstr v Läs o Gw an d Nier, Dstr, S Zg
04.92.99↔	Implant o Ersetz d Elektrod(n) e periph Neurostim, So	55.39.99↔	So Lok Exz o Destr von Läs o Gew an d Niere, So
40.52.00↔	Radikale Exzision von periaortalen Lymphknoten, n.n.bez.	55.4↔	Partielle Nephrektomie
40.52.10↔	Rd Exz v rtrprtn(praort,prk)u plvnn Lk als sibt Engr	55.51.00↔	Nephroureterektomie, n.n.bez.
40.52.11↔	Rd Exz v rtrprtn(praort,prk)u plvnn Lk i Rhmn e and Engr	55.51.01↔	Nephroureterektomie, ausser zur Transplantation
40.52.99↔	Radikale Exzision von periaortalen Lymphknoten, sonstige	55.51.02↔	Nephrektomie zur Transplantation, Lebendspende
40.53.00↔	Radikale Exzision von iliakalen Lymphknoten, n.n.bez.	55.51.99↔	Nephroureterektomie, sonstige
40.53.10↔	Radikale Exz von iliakalen Lk als selbständiger Eingr	55.52↔	Nephrektomie einer belassenen Niere
40.53.11↔	Radikale Exz von iliakalen Lk i Rahmen e and Eingr	55.53↔	Entfernen einer transplantierten oder abgestossenen Niere
40.53.99↔	Radikale Exzision von iliakalen Lymphknoten, sonstige	55.54↔	Beidseitige Nephrektomie
40.54.00↔	Radikale Exzision der Leistengegend, n.n.bez.	55.61↔	Autotransplantation einer Niere
40.54.10↔	Radikale Exzision der Leistengegend als selbständiger Eingriff	55.7↔	Nephropexie
40.54.11↔	Radikale Exz d Leistengegend im Rahmen e and Eingr	55.81↔	Naht einer Rissverletzung an der Niere
40.54.99↔	Radikale Exzision der Leistengegend, sonstige	55.82↔	Verschluss einer Nephrostomie und Pyelostomie
40.59.00↔	Radikale Exzision anderer Lymphknoten, n.n.bez.	55.83↔	Verschluss von anderen Nierenfisteln
40.59.10↔	Radikale Exz and Lk als selbständiger Eingr, n.n.bez.	55.84↔	Reposition einer Nierenstiel-Torsion
40.59.11↔	Radikale Exz mediastinaler Lk als selbständiger Eingr	55.85↔	Symphysiotomie einer Hufeisenniere
40.59.12↔	Rad Exz peribronchialer Lk als selbständiger Eingr	55.86↔	Anastomose an der Niere
40.59.19↔	Radikale Exz and Lk als selbständiger Eingr, sonstige	55.87↔	Plastische Rekonstruktion am pyeloureteralen Übergang
40.59.20↔	Radikale Exz and Lk i Rahmen e and Eingr, n.n.bez.	55.89↔	Sonstige plastische Rekonstruktion an der Niere
40.59.21↔	Radikale Exz mediastinaler Lk i Rahmen e and Eingr	55.91↔	Nierendekapsulation
40.59.22↔	Radikale Exz peribronchialer Lk i Rahmen e and Eingr	55.99.00↔	Sonstige Operationen an der Niere, n.n.bez.
40.59.29↔	Radikale Exz and Lk i Rahmen e and Eingr, sonstige	55.99.10↔	Sonstige Op an d Niere, Revisionsoperation an d Niere
40.59.99↔	Radikale Exzision anderer Lymphknoten, sonstige	55.99.99↔	Sonstige Operationen an der Niere, sonstige
54.99.00↔	Sonstige Operationen in der Abdominal-Region, n.n.bez.	56.1x.00↔	Ureterale Meatotomie, n.n.bez.
54.99.30↔	S Op i d AbdRg, Rs v Gw i d Bauchrg o schr Orgnzrdng	56.1x.10↔	Ureterale Meatotomie, perkutan-transvesikal
54.99.40↔	So Op i d AbdReg, Rev e kutperit Fistel (Kathverwsys)	56.1x.11↔	Ureterale Meatotomie, transurethral
54.99.41↔	S Op i d AbdRg, Entf o Vrschl e ktptr Fstl (Kthvrwsys)	56.1x.12↔	Ureterale Meatotomie, offen-chirurgisch
54.99.50↔	So Op i d AbdReg, Anl e temp Bauchwandverschlusses	56.1x.99↔	Ureterale Meatotomie, sonstige
54.99.60↔	Sonstige Operationen in der Abdominal-Region, Lumbotomie	56.2x.00↔	Ureterotomie, n.n.bez.
54.99.61↔	Sonstige Operationen in der Abdominal-Region, Relumbotomie	56.2x.10↔	Ureterotomie, perkutan-transrenal
54.99.99↔	Sonstige Operationen in der Abdominal-Region, sonstige	56.2x.11↔	Ureterotomie, perkutantransrenal mit Entf e Harnst
55.01.11↔	Nephrotomie, offen chirurgisch	56.2x.20↔	Ureterotomie, ureterorenoskopisch
55.01.12↔	Nephrotomie, offen chirurgisch zur Exploration	56.2x.30↔	Ureterotomie, offen chirurgisch
55.01.13↔	Nephrotomie, offen chirurgisch zur Punktion einer Zyste	56.2x.40↔	Ureterotomie, laparoskopisch
55.02.11↔	Nephrostomie, offen chirurgisch	56.2x.99↔	Ureterotomie, sonstige
55.11↔	Pyelotomie	56.34↔	Offene Ureterbiopsie
55.12↔	Pyelostomie	56.40↔	Ureterektomie, n.n.bez.
55.24↔	Offene Nierenbiopsie	56.41.00↔	Partielle Ureterektomie, n.n.bez.
55.31↔	Marsupialisation einer Läsion an der Niere	56.41.10↔	Part Ureterektomie, Res d Ureterostiums, Perktransves
55.32↔	Offene Exzision von Läsion oder Gewebe an der Niere	56.41.11↔	Part Ureterektomie, Res d Ureterostiums, transurethral

56.41.12↔	Part Ureterektomie, Res d Ureterostiums, offen chir	57.6x.11↔	Part Zystektomie, oh Ureterneointplantation, laparask
56.41.20↔	Partielle Ureterektomie, offen chirurgisch	57.6x.12↔	Part Zystekt, m eins o beids Ureterneoiimpl, offen chir
56.41.21↔	Partielle Ureterektomie, laparoskopisch	57.6x.13↔	Part Zystekt, m eins o beids Ureterneoiimpl, laparask
56.41.30↔	Partielle Ureterektomie, Resektion eines Ureterstumpfes	57.6x.20↔	Prt Zystkt, Sprtrg o sbtt Rsktion, o Urtrniimpl, off chr
56.41.40↔	Resektion einer Ureterozele, transurethral	57.6x.21↔	Prt Zystkt, Sprtrg o sbtt Rs, oh Urtrneoiimpl, lprsk
56.41.41↔	Resektion einer Ureterozele, offen chirurgisch	57.6x.22↔	Prt Zystkt, Sprtrg o sbtt Rs m o bds Urtimepl, off chr
56.41.49↔	Resektion einer Ureterozele, sonstiger Zugang	57.6x.23↔	Prt Zystkt, Sprtrg o sbt Rs m eins o beids Urtimepl, Lsk
56.41.99↔	Partielle Ureterektomie, sonstige	57.6x.99↔	Partielle Zystektomie, sonstige
56.42↔	Totale Ureterektomie	57.71.00↔	Radikale Zystektomie, n.n.bez.
56.51.00↔	Aufbau einer kutanen Ureteroileostomie, n.n.bez.	57.71.10↔	Rad Zystektomie, oh Urethrektomie, b Mann, offen chir
56.51.10↔	Afb e kt Ur, Urkt [IlmCndt] o Urktst [Kln/SgmCndt], off chr	57.71.11↔	Rad Zystektomie, oh Urethrektomie, b Mann, laparask
56.51.11↔	Afb e kt Ur, Urkt [IlmCndt] o Urktst [Kln/SgCd], Lsk	57.71.20↔	Rad Zystektomie, m Urethrektomie, b Mann, offen chir
56.51.12↔	Afb e kt Ur, Urkt, m Dmtrprnt [Cndt] (N knn Stm), S Zg	57.71.21↔	Rad Zystektomie, m Urethrektomie, b Mann, laparask
56.51.20↔	Afb e kt Ur, Urkt, Umwdl e and sprvs Hrnl i e ktn Ur, Urkt	57.71.30↔	Rad Zystektomie, oh Urethrekt, b d Frau, offen chir
56.51.30↔	Aufb e kut Ureteroileostomie, m Darmres (kontin Stoma)	57.71.31↔	Rad Zystektomie, oh Urethrektomie, b d Frau, laparask
56.51.99↔	Aufbau einer kutanen Ureteroileostomie, sonstige	57.71.40↔	Rad Zystektomie, m Urethrektomie, b d Frau, offen chir
56.52.00↔	Revision einer kutanen Ureteroileostomie, n.n.bez.	57.71.41↔	Rad Zystektomie, m Urethrektomie, b d Frau, laparask
56.52.10↔	Rev e kut Uretilst, m Darminterponat [Conduit]	57.71.50↔	Rd Zystkt, BEvszrtion (Exnt) b Mnn, offn chr
56.52.20↔	Rev e kut Ureteroileostomie, m Darmres (kontin Stoma)	57.71.51↔	Rad Zystekt, BeEviszeration (Exent) b Mann, laparask
56.52.99↔	Revision einer kutanen Ureteroileostomie, sonstige	57.71.99↔	Radikale Zystektomie, sonstige
56.61.00↔	Aufbau einer anderen kutanen Ureterostomie, n.n.bez.	57.79.00↔	Sonstige totale Zystektomie, n.n.bez.
56.61.10↔	Afb e and kt Urtrst, Urtrkneostmie u Trnsrkrkntstmie, Lsk	57.79.10↔	So tot Zystekt, Einf Zystekt, b Mann, offen chir
56.61.20↔	Afb e and kt Urtrs, Uwdl e and sprvs Hrnl i e kn Urtrst	57.79.11↔	So tot Zystektomie, Einf Zystektomie, b Mann, laparask
56.61.99↔	Aufbau einer anderen kutanen Ureterostomie, sonstige	57.79.20↔	So tot Zystekt, Einf Zystekt, b d Frau, offen chir
56.62↔	Revision einer anderen kutanen Ureterostomie	57.79.21↔	So tot Zystekt, Einf Zystekt, b d Frau, laparask
56.71.00↔	Harnableitung in den Darm, n.n.bez.	57.79.99↔	Sonstige totale Zystektomie, sonstige
56.71.10↔	Ureterosigmoideostomie m Reservoirbildung, offen chir	57.83↔	Verschluss einer vesikointestinalen Fistel
56.71.11↔	Ureterosigmoideostomie mit Reservoirbildung, laparask	57.86↔	Plastische Rekonstruktion bei Exstrophie der Harnblase
56.71.20↔	Umwandlung e and supaves Harnabl i e Harnabl i D Darm	57.87.00↔	Rekonstruktion an der Harnblase, n.n.bez.
56.71.99↔	Harnableitung in den Darm, sonstige	57.87.10↔	Reko an d Harnbl, m Ileum, Kolon o Mag, offen chir
56.72↔	Revision einer ureterointestinalen Anastomose	57.87.11↔	Reko an d Harnbl, m Ileum, Kolon o Mag, laparask
56.73↔	Nephrozystanastomose, n.n.bez.	57.87.20↔	Umwdl e and supaves Harnabl i e Ersharnbl, offen chir
56.74.00↔	Ureterozystoneostomie, n.n.bez.	57.87.21↔	Umwdl e and supaves Harnabl i e Ersharnbl, laparask
56.74.10↔	Uretzystst, Isl Antrflpl (z.B. n LchGrgoir), offn chr	57.87.30↔	Reduktionsplastik der Harnblase, offen chirurgisch
56.74.11↔	Uretzystst, Isl Antrflpl (z.B. n LchGrgoir), lprkpsch	57.87.31↔	Reduktionsplastik der Harnblase, laparoskopisch
56.74.20↔	Ureterozystoneostomie, mit Uretermodellage	57.87.40↔	Augmentation der Harnblase, offen chirurgisch
56.74.99↔	Ureterozystoneostomie, sonstige	57.87.41↔	Augmentation der Harnblase, laparoskopisch
56.75↔	Transureteroureterostomie	57.87.99↔	Rekonstruktion an der Harnblase, sonstige
56.79↔	Sonstige Anastomose eines Ureters oder Harnableitung	58.93↔	Implantation eines künstlichen Harnblasensphinkters
56.81↔	Lösung von intraluminalen Adhäsionen im Ureter	58.94↔	Adjustierbare Harninkontinenztherapie
56.82↔	Naht einer Ureterverletzung	59.00↔	Retroperitoneale Dissektion, n.n.bez.
56.83↔	Verschluss einer Ureterostomie	59.02↔	Sonst Lösung von perirenenal o periureteralen Adhäsionen
56.84.00↔	Verschluss einer anderen Ureterfistel, n.n.bez.	59.03.00↔	Laparask Lös von periren o periuret Adhäs, n.n.bez.
56.84.10↔	Verschluss einer Ureter-Darm-Fistel, offen chirurgisch	59.03.10↔	Ureterolyse ohne intraperi Verlagerung, laparoskopisch
56.84.11↔	Verschluss einer Ureter-Darm-Fistel, laparoskopisch	59.03.11↔	Ureterolyse mit intraperi Verlagerung, laparoskopisch
56.84.20↔	Verschluss einer ureterovaginale Fistel, offen chir	59.03.99↔	Laparask Lös von periren o periuret Adhäs, sonstige
56.84.21↔	Verschluss einer ureterovaginale Fistel, laparoskopisch	59.09↔	Sonstige Inzision am perirenenal oder periureteralen Gewebe
56.84.22↔	Verschluss einer ureterovaginale Fistel, vaginal	59.19↔	Sonstige Inzision am perivesikalen Gewebe
56.84.99↔	Verschluss einer anderen Ureterfistel, sonstige	59.91↔	Exzision am perirenenal oder perivesikalen Gewebe
56.85↔	Ureteropexie	59.92↔	Sonst Operationen am perirenenal o perivesikalen Gewebe
56.86↔	Entfernen einer Ureterligatur	60.3↔	Suprapubische Prostataektomie
56.89↔	Sonstige plastische Rekonstruktion an einem Ureter	60.4↔	Retropubische Prostataektomie
56.95↔	Ligatur an einem Ureter	60.5↔	Radikale Prostataektomie
56.99.00↔	Sonstige Operationen an einem Ureter, n.n.bez.	60.61.00↔	Lokale Exzision einer Läsion an der Prostata, n.n.bez.
56.99.10↔	Freilegung des Ureters (zur Exploration)	60.61.10↔	Lokale Exzision einer Läsion an der Prostata, transurethral
56.99.20↔	Revisionsoperation am Ureter, offen chirurgisch	60.61.11↔	Lok Exz e Läs an d Prostata, suprapubischtransvesikal
56.99.21↔	Revisionsoperation am Ureter, sonstiger Zugang	60.61.12↔	Lokale Exzision einer Läsion an der Prostata, retropubisch
56.99.30↔	So Op an e Ureter, Injekt b Ostiuminsuf, transurethral	60.61.13↔	Lokale Exzision einer Läsion an der Prostata, perineal
56.99.31↔	So Op an e Ureter, Injekt b Ostiuminsuf, offen chir	60.61.99↔	Lokale Exzision einer Läsion an der Prostata, sonstige
56.99.32↔	So Op an e Ureter, Injekt b Ostiuminsuf, So Zugang	60.62↔	Perineale Prostataektomie
56.99.99↔	Sonstige Operationen an einem Ureter, sonstige	60.69↔	Sonstige Prostataektomie
57.6x.00↔	Partielle Zystektomie, n.n.bez.	83.92↔	Einsetzen oder Ersetzen eines Skelettmuskelstimulators
57.6x.10↔	Part Zystektomie, oh Ureterneointplantation, offen chir		

Prozedur L03-4

57.71.00↔	Radikale Zystektomie, n.n.bez.	57.71.21↔	Rad Zystektomie, m Urethrektomie, b Mann, laparask
57.71.10↔	Rad Zystektomie, oh Urethrektomie, b Mann, offen chir	57.71.30↔	Rad Zystektomie, oh Urethrekt, b d Frau, offen chir
57.71.11↔	Rad Zystektomie, oh Urethrektomie, b Mann, laparask	57.71.31↔	Rad Zystektomie, oh Urethrektomie, b d Frau, laparask
57.71.20↔	Rad Zystektomie, m Urethrektomie, b Mann, offen chir	57.71.40↔	Rad Zystektomie, m Urethrektomie, b d Frau, offen chir

57.71.41↔ Rad Zystektomie, m Urethrektomie, b d Frau, laparask	57.79.10↔ So tot Zystekt, Einf Zystekt, b Mann, offen chir
57.71.50↔ Rd Zystkt, BEvszrtion (Exnt) b Mnn, offn chr	57.79.11↔ So tot Zystektomie, Einf Zystektomie, b Mann, laparask
57.71.51↔ Rad Zystekt, BeEviszeration (Exent) b Mann, laparask	57.79.20↔ So tot Zystekt, Einf Zystekt, b d Frau, offen chir
57.71.99↔ Radikale Zystektomie, sonstige	57.79.21↔ So tot Zystekt, Einf Zystekt, b d Frau, laparask
57.79.00↔ Sonstige totale Zystektomie, n.n.bez.	57.79.99↔ Sonstige totale Zystektomie, sonstige

Prozedur L03-5

56.51.00↔ Aufbau einer kutanen Ureteroileostomie, n.n.bez.	56.71.00↔ Harnableitung in den Darm, n.n.bez.
56.51.10↔ Afb e kt Urt, Urkt [IlmCndt] o Urktkt [Kln/SgmCndt], off chr	56.71.10↔ Ureterosigmoideostomie m Reservoirbildung, offen chir
56.51.11↔ Afb e kt Urt, Urkt [IlmCndt] o Urktkt [Kln/SgCdt], Lsk	56.71.11↔ Ureterosigmoideostomie mit Reservoirbildung, laparask
56.51.12↔ Afb e kt Urtlst, m Dmtrntprt [Cndt] (N kntn Stm), S Zg	56.71.20↔ Umwandlung e and supaves Harnabl i e Harnabl i D Darm
56.51.20↔ Afb e kt Urtlst, Umwdl e and sprvs Hrnbl i e ktn Urtlst	56.71.99↔ Harnableitung in den Darm, sonstige
56.51.30↔ Aufb e kut Ureteroileostomie, m Darmres (kontin Stoma)	56.72↔ Revision einer ureterointestinalen Anastomose
56.51.99↔ Aufbau einer kutanen Ureteroileostomie, sonstige	57.87.00↔ Rekonstruktion an der Harnblase, n.n.bez.
56.52.00↔ Revision einer kutanen Ureteroileostomie, n.n.bez.	57.87.10↔ Reko an d Harnbl, m Ileum, Kolon o Mag, offen chir
56.52.10↔ Rev e kut Uretilst, m Darminterponat [Conduit]	57.87.11↔ Reko an d Harnbl, m Ileum, Kolon o Mag, laparask
56.52.20↔ Rev e kut Ureteroileostomie, m Darmres (kontin Stoma)	57.87.20↔ Umwdl e and supaves Harnabl i e Ersharnbl, offen chir
56.52.99↔ Revision einer kutanen Ureteroileostomie, sonstige	57.87.21↔ Umwdl e and supaves Harnabl i e Ersharnbl, laparask
56.61.00↔ Aufbau einer anderen kutanen Ureterostomie, n.n.bez.	57.87.30↔ Reduktionsplastik der Harnblase, offen chirurgisch
56.61.10↔ Afb e and kt Urtrst, Urtrkneostmie u Trnsrkrnstmie, Lsk	57.87.31↔ Reduktionsplastik der Harnblase, laparoskopisch
56.61.20↔ Afb e and kt Urtrs, Uwdl e and sprvs Hrnbl i e kn Urtrst	57.87.40↔ Augmentation der Harnblase, offen chirurgisch
56.61.99↔ Aufbau einer anderen kutanen Ureterostomie, sonstige	57.87.41↔ Augmentation der Harnblase, laparoskopisch
56.62↔ Revision einer anderen kutanen Ureterostomie	57.87.99↔ Rekonstruktion an der Harnblase, sonstige

ADRG L04

Nieren-, Ureter- und grosse Harnblaseneingriffe ausser bei Neubildung, ohne äusserst schwere CC, ohne Kombinationseingriff

Prozedur in Tabelle L04-2 und keine Hauptdiagnose in Tabelle L04-1

DRG L04A

Nieren-, Ureter- und grosse Harnblaseneingriffe ausser bei Neubildung, ohne äusserst schwere CC, ohne Kombinationseingriff, Alter < 1 Jahr

Alter < 1 Jahr

DRG L04B

Nieren-, Ureter- und grosse Harnblaseneingriffe ausser bei Neubildung, ohne äusserst schwere CC, ohne Kombinationseingriff, Alter > 0 Jahre und Alter < 16 Jahre

Alter < 16 Jahre

DRG L04C

Nieren-, Ureter- und grosse Harnblaseneingriffe ausser bei Neubildung, ohne äusserst schwere CC, ohne Kombinationseingriff, Alter > 15 Jahre

Hauptdiagnose L04-1

C64	BNB der Niere, ausgenommen Nierenbecken	C79.1	Sekundäre BNB Harnblase, sonst u nnbez Harnorgane
C65	BNB Nierenbecken	D09.0	Carcinoma in situ Harnblase
C66	BNB Ureter	D09.1	Carcinoma in situ sonst u nnbez Harnorgane
C67.0	Bösartige Neubildung: Trigonum vesicae	D30.0	Gutartige Neubildung Niere
C67.1	Bösartige Neubildung: Apex vesicae	D30.1	Gutartige Neubildung Nierenbecken
C67.2	Bösartige Neubildung: Laterale Harnblasenwand	D30.2	Gutartige Neubildung Ureter
C67.3	Bösartige Neubildung: Vordere Harnblasenwand	D30.3	Gutartige Neubildung Harnblase
C67.4	Bösartige Neubildung: Hintere Harnblasenwand	D30.4	Gutartige Neubildung Urethra
C67.5	Bösartige Neubildung: Harnblasenhals	D30.7	Gutartige Neubildung sonstige Harnorgane
C67.6	Bösartige Neubildung: Ostium ureteris	D30.9	Gutartige Neubildung Harnorgan, nnbez
C67.7	Bösartige Neubildung: Urachus	D41.0	NB unsich/unbek Verhalt Niere
C67.8	BNB: Harnblase, mehrere Teilbereiche überlappend	D41.1	NB unsich/unbek Verhalt Nierenbecken
C67.9	Bösartige Neubildung: Harnblase, nicht näher bezeichnet	D41.2	NB unsich/unbek Verhalt Ureter
C68.0	Bösartige Neubildung: Urethra	D41.3	NB unsich/unbek Verhalt Urethra
C68.1	Bösartige Neubildung: Paraurethrale Drüse	D41.4	NB unsich/unbek Verhalt Harnblase
C68.8	BNB: Harnorgane, mehrere Teilbereiche überlappend	D41.7	NB unsich/unbek Verhalt sonstige Harnorgane
C68.9	Bösartige Neubildung: Harnorgan, nicht näher bezeichnet	D41.9	NB unsich/unbek Verhalt Harnorgan, nnbez
C79.0	Sekundäre BNB Niere u Nierenbecken		

Prozedur L04-2

04.92.00↔	Implnt o Erstz d Elktrod(n) e prph Neurstm, n.n.bez.	55.82↔	Verschluss einer Nephrostomie und Pyelostomie
04.92.10↔	Implnt,Erstz d Elktrod tmp prph Neurstm,Enzlsys,Tstsm	55.83↔	Verschluss von anderen Nierenfisteln
04.92.11↔	Implnt,Erstz d Elktrod tmp prph Neurstm,Mhrlysys,Tstsm	55.84↔	Reposition einer Nierenstiel-Torsion
04.92.20↔	Imp,Ers d Elktrod prmn prph Neurstm,Stbl,Enzlsys,Prk	55.85↔	Symphysiotomie einer Hufeiseniere
04.92.21↔	Implnt,Erstz d Elktrod prmn prph Neurstm,Stbl,Mhrlysys,Prk	55.86↔	Anastomose an der Niere
04.92.30↔	Imp,Ers d Elktrod prmn prph Neurstm,Pittnl,Enzlsys,ofn chr	55.87↔	Plastische Rekonstruktion am pyeloureteralen Übergang
04.92.31↔	Imp,Ers d Elktrod prmn prph Neurstm,Pittnl,Mhrlysys,ofn chr	55.89↔	Sonstige plastische Rekonstruktion an der Niere
04.92.40↔	Impl oder Ersetzen einer Vagusnervstimulationselektrode	55.91↔	Nierendekapsulation
04.92.99↔	Implant o Ersetz d Elektrod(n) e periph Neurostim, So	55.99.00↔	Sonstige Operationen an der Niere, n.n.bez.
40.52.00↔	Radikale Exzision von periaortalen Lymphknoten, n.n.bez.	55.99.10↔	Sonstige Op an d Niere, Revisionsoperation an d Niere
40.52.10↔	Rd Exz v rtrprtn(praort,prk)u plvnn Lk als slbst Engr	55.99.99↔	Sonstige Operationen an der Niere, sonstige
40.52.11↔	Rd Exz v rtrprtn(praort,prk)u plvnn Lk i Rhmn e and Engr	56.1x.00↔	Ureterale Meatotomie, n.n.bez.
40.52.99↔	Radikale Exzision von periaortalen Lymphknoten, sonstige	56.1x.10↔	Ureterale Meatotomie, perkutan-transvesikal
40.53.00↔	Radikale Exzision von iliakalen Lymphknoten, n.n.bez.	56.1x.11↔	Ureterale Meatotomie, transurethral
40.53.10↔	Radikale Exz von iliakalen Lk als selbständiger Eingr	56.1x.12↔	Ureterale Meatotomie, offen-chirurgisch
40.53.11↔	Radikale Exz von iliakalen Lk i Rahmen e and Eingr	56.1x.99↔	Ureterale Meatotomie, sonstige
40.53.99↔	Radikale Exzision von iliakalen Lymphknoten, sonstige	56.2x.00↔	Ureterotomie, n.n.bez.
40.54.00↔	Radikale Exzision der Leistengegend, n.n.bez.	56.2x.10↔	Ureterotomie, perkutan-transrenal
40.54.10↔	Radikale Exzision der Leistengegend als selbständiger Eingriff	56.2x.11↔	Ureterotomie, perkutantransrenal mit Entf e Harnst
40.54.11↔	Radikale Exz d Leistengegend im Rahmen e and Eingr	56.2x.20↔	Ureterotomie, ureterorenoskopisch
40.54.99↔	Radikale Exzision der Leistengegend, sonstige	56.2x.30↔	Ureterotomie, offen chirurgisch
40.59.00↔	Radikale Exzision anderer Lymphknoten, n.n.bez.	56.2x.40↔	Ureterotomie, laparoskopisch
40.59.10↔	Radikale Exz and Lk als selbständiger Eingr, n.n.bez.	56.2x.99↔	Ureterotomie, sonstige
40.59.11↔	Radikale Exz mediastinaler Lk als selbständiger Eingr	56.34↔	Offene Ureterbiopsie
40.59.12↔	Rad Exz peribronchialer Lk als selbständiger Eingr	56.40↔	Ureterektomie, n.n.bez.
40.59.19↔	Radikale Exz and Lk als selbständiger Eingr, sonstige	56.41.00↔	Partielle Ureterektomie, n.n.bez.
40.59.20↔	Radikale Exz and Lk i Rahmen e and Eingr, n.n.bez.	56.41.10↔	Part Ureterektomie, Res d Ureterostiums, Perktransves
40.59.21↔	Radikale Exz mediastinaler Lk i Rahmen e and Eingr	56.41.11↔	Part Ureterektomie, Res d Ureterostiums, transurethral
40.59.22↔	Radikale Exz peribronchialer Lk i Rahmen e and Eingr	56.41.12↔	Part Ureterektomie, Res d Ureterostiums, offen chir
40.59.29↔	Radikale Exz and Lk i Rahmen e and Eingr, sonstige	56.41.20↔	Partielle Ureterektomie, offen chirurgisch
40.59.99↔	Radikale Exzision anderer Lymphknoten, sonstige	56.41.21↔	Partielle Ureterektomie, laparoskopisch
54.99.00↔	Sonstige Operationen in der Abdominal-Region, n.n.bez.	56.41.30↔	Partielle Ureterektomie, Resektion eines Ureterstumpfes
54.99.30↔	S Op i d AbdRg, Rs v Gw i d Bauchrg o schr Orgnzrdnng	56.41.40↔	Resektion einer Ureterozele, transurethral
54.99.40↔	So Op i d AbdReg, Rev e kutperit Fistel (Kathverwsys)	56.41.41↔	Resektion einer Ureterozele, offen chirurgisch
54.99.41↔	S Op i d AbdRg, Entf o Vrschl e ktprt Fstl (Kthvwsys)	56.41.49↔	Resektion einer Ureterozele, sonstiger Zugang
54.99.50↔	So Op i d AbdReg, Anl e temp Bauchwandverschlusses	56.41.99↔	Partielle Ureterektomie, sonstige
54.99.60↔	Sonstige Operationen in der Abdominal-Region, Lumbotomie	56.42↔	Totale Ureterektomie
54.99.61↔	Sonstige Operationen in der Abdominal-Region, Relumbotomie	56.51.00↔	Aufbau einer kutanen Ureteroileostomie, n.n.bez.
54.99.99↔	Sonstige Operationen in der Abdominal-Region, sonstige	56.51.10↔	Afb e kt Ur, Urkt [IlmCndt] o Urtktst [Kln/SgmCndt], off chr
55.01.11↔	Nephrotomie, offen chirurgisch	56.51.11↔	Afb e kt Ur, Urkt [IlmCndt] o Urtktst [Kln/SgCdt], Lsk
55.01.12↔	Nephrotomie, offen chirurgisch zur Exploration	56.51.12↔	Afb e kt Urtlst, m Dmtrprnt [Cndt] (N knntn Stm), S Zg
55.01.13↔	Nephrotomie, offen chirurgisch zur Punktion einer Zyste	56.51.20↔	Afb e kt Urtlst, Umwdl e and sprvs Hrnbl i e ktn Urtlst
55.02.11↔	Nephrostomie, offen chirurgisch	56.51.30↔	Aufb e kut Ureteroileostomie, m Darmres (kontin Stoma)
55.11↔	Pyelotomie	56.51.99↔	Aufbau einer kutanen Ureteroileostomie, sonstige
55.12↔	Pyelostomie	56.52.00↔	Revision einer kutanen Ureteroileostomie, n.n.bez.
55.24↔	Offene Nierenbiopsie	56.52.10↔	Rev e kut Uretilst, m Darminterponat [Conduit]
55.31↔	Marsupialisation einer Läsion an der Niere	56.52.20↔	Rev e kut Ureteroileostomie, m Darmres (kontin Stoma)
55.32↔	Offene Exzision von Läsion oder Gewebe an der Niere	56.52.99↔	Revision einer kutanen Ureteroileostomie, sonstige
55.34↔	Laparoskop Exzision von Läsion oder Gewebe an der Niere	56.61.00↔	Aufbau einer anderen kutanen Ureterostomie, n.n.bez.
55.39.00↔	So Lok Exz o Destr von Läs o Gew an d Niere, n.n.bez.	56.61.10↔	Afb e and kt Urtrst, Urtrkneostmie u Trnsrtrkntsmie, Lsk
55.39.10↔	S Lk Exz o Dstr v Läs o Gw an d Nier, Exz urtrnsk	56.61.20↔	Afb e and kt Urtrs, Uwdl e and sprvs Hrnbl i e kn Urtrst
55.39.20↔	S Lk Exz o Dstr v Läs o Gw an d Nier, Dstr, Prktrmsrnl	56.61.99↔	Aufbau einer anderen kutanen Ureterostomie, sonstige
55.39.21↔	S Lk Exz o Dstr v Läs o Gw an d Nier, Dstr, urtrnsk	56.62↔	Revision einer anderen kutanen Ureterostomie
55.39.22↔	S Lk Exz o Dstr v Läs o Gw an d Nier, Dstr, ofn chr	56.71.00↔	Harnableitung in den Darm, n.n.bez.
55.39.23↔	S Lk Exz o Dstr v Läs o Gw an d Nier, Dstr, lprsk	56.71.10↔	Ureterosigmoideostomie m Reservoirbildung, offen chir
55.39.29↔	S Lk Exz o Dstr v Läs o Gw an d Nier, Dstr, S Zg	56.71.11↔	Ureterosigmoideostomie mit Reservoirbildung, laparask
55.39.99↔	So Lok Exz o Destr von Läs o Gew an d Niere, So	56.71.20↔	Umwandlung e and supaves Harnabl i e Harnabl i D Darm
55.4↔	Partielle Nephrektomie	56.71.99↔	Harnableitung in den Darm, sonstige
55.51.00↔	Nephroureterektomie, n.n.bez.	56.72↔	Revision einer ureterointestinalen Anastomose
55.51.01↔	Nephroureterektomie, ausser zur Transplantation	56.73↔	Nephrozystanastomose, n.n.bez.
55.51.02↔	Nephrektomie zur Transplantation, Lebendspende	56.74.00↔	Ureterozystoneostomie, n.n.bez.
55.51.99↔	Nephroureterektomie, sonstige	56.74.10↔	Urtzystst, Isl Antrfrpl (z.B. n LchGrgoir), ofn chr
55.52↔	Nephrektomie einer belassenen Niere	56.74.11↔	Urtzystst, Isl Antrfrpl (z.B. n LchGrgoir), lprkpsch
55.53↔	Entfernen einer transplantierten oder abgestossenen Niere	56.74.20↔	Ureterozystoneostomie, mit Uretermodellage
55.54↔	Beidseitige Nephrektomie	56.74.99↔	Ureterozystoneostomie, sonstige
55.61↔	Autotransplantation einer Niere	56.75↔	Transureteroureterostomie
55.7↔	Nephropexie	56.79↔	Sonstige Anastomose eines Ureters oder Harnableitung
55.81↔	Naht einer Rissverletzung an der Niere	56.81↔	Lösung von intraluminalen Adhäsionen im Ureter

56.82↔	Naht einer Ureterverletzung	57.79.00↔	Sonstige totale Zystektomie, n.n.bez.
56.83↔	Verschluss einer Ureterostomie	57.79.10↔	So tot Zystekt, Einf Zystekt, b Mann, offen chir
56.84.00↔	Verschluss einer anderen Ureterfistel, n.n.bez.	57.79.11↔	So tot Zystektomie, Einf Zystektomie, b Mann, laparask
56.84.10↔	Verschluss einer Ureter-Darm-Fistel, offen chirurgisch	57.79.20↔	So tot Zystekt, Einf Zystekt, b d Frau, offen chir
56.84.11↔	Verschluss einer Ureter-Darm-Fistel, laparoskopisch	57.79.21↔	So tot Zystekt, Einf Zystekt, b d Frau, laparask
56.84.20↔	Verschluss einer ureterovaginale Fistel, offen chir	57.79.99↔	Sonstige totale Zystektomie, sonstige
56.84.21↔	Verschluss einer ureterovaginale Fistel, laparoskopisch	57.83↔	Verschluss einer vesikointestinalen Fistel
56.84.22↔	Verschluss einer ureterovaginale Fistel, vaginal	57.86↔	Plastische Rekonstruktion bei Exstrophie der Harnblase
56.84.99↔	Verschluss einer anderen Ureterfistel, sonstige	57.87.00↔	Rekonstruktion an der Harnblase, n.n.bez.
56.85↔	Ureteropexie	57.87.10↔	Reko an d Harnbl, m Ileum, Kolon o Mag, offen chir
56.86↔	Entfernen einer Ureterligatur	57.87.11↔	Reko an d Harnbl, m Ileum, Kolon o Mag, laparask
56.89↔	Sonstige plastische Rekonstruktion an einem Ureter	57.87.20↔	Umwdl e and supaves Harnabl i e Ersharnbl, offen chir
56.95↔	Ligatur an einem Ureter	57.87.21↔	Umwdl e and supaves Harnabl i e Ersharnbl, laparask
56.99.00↔	Sonstige Operationen an einem Ureter, n.n.bez.	57.87.30↔	Reduktionsplastik der Harnblase, offen chirurgisch
56.99.10↔	Freilegung des Ureters (zur Exploration)	57.87.31↔	Reduktionsplastik der Harnblase, laparoskopisch
56.99.20↔	Revisionsoperation am Ureter, offen chirurgisch	57.87.40↔	Augmentation der Harnblase, offen chirurgisch
56.99.21↔	Revisionsoperation am Ureter, sonstiger Zugang	57.87.41↔	Augmentation der Harnblase, laparoskopisch
56.99.30↔	So Op an e Ureter, Injekt b Ostiuminsuf, transurethral	57.87.99↔	Rekonstruktion an der Harnblase, sonstige
56.99.31↔	So Op an e Ureter, Injekt b Ostiuminsuf, offen chir	58.93↔	Implantation eines künstlichen Harnblasensphinkters
56.99.32↔	So Op an e Ureter, Injekt b Ostiuminsuf, So Zugang	58.94↔	Adjustierbare Harninkontinenztherapie
56.99.99↔	Sonstige Operationen an einem Ureter, sonstige	59.00↔	Retroperitoneale Dissektion, n.n.bez.
57.6x.00↔	Partielle Zystektomie, n.n.bez.	59.02↔	Sonst Lösung von perirenenal o periureteralen Adhäsionen
57.6x.10↔	Part Zystektomie, oh Ureterneointplantation, offen chir	59.03.00↔	Laparask Lös von periren o periuret Adhäs, n.n.bez.
57.6x.11↔	Part Zystektomie, oh Ureterneointplantation, laparask	59.03.10↔	Ureterolyse ohne intraperi Verlagerung, laparoskopisch
57.6x.12↔	Part Zystekt, m eins o beids Ureterneointpl, offen chir	59.03.11↔	Ureterolyse mit intraperi Verlagerung, laparoskopisch
57.6x.13↔	Part Zystekt, m eins o beids Ureterneointpl, laparask	59.03.99↔	Laparask Lös von periren o periuret Adhäs, sonstige
57.6x.20↔	Prt Zystkt, Sprtrg o sbtt Rsktion, o Urtrnimpl, off chr	59.09↔	Sonstige Inzision am perirenenal oder periureteralen Gewebe
57.6x.21↔	Prt Zystkt, Sprtrg o sbtt Rs, oh Urtneointpl, lprsk	59.19↔	Sonstige Inzision am perivesikalen Gewebe
57.6x.22↔	Prt Zystkt, Sprtrg o sbtt Rs m o bds Urtimpl, off chr	59.91↔	Exzision am perirenenal oder perivesikalen Gewebe
57.6x.23↔	Prt Zystkt, Sprtrg o sbt Rs m eins o beids Urtimpl, Lsk	59.92↔	Sonst Operationen am perirenenal o perivesikalen Gewebe
57.6x.99↔	Partielle Zystektomie, sonstige	60.3↔	Suprapubische Prostatektomie
57.71.00↔	Radikale Zystektomie, n.n.bez.	60.4↔	Retropubische Prostatektomie
57.71.10↔	Rad Zystektomie, oh Urethrektomie, b Mann, offen chir	60.5↔	Radikale Prostatektomie
57.71.11↔	Rad Zystektomie, oh Urethrektomie, b Mann, laparask	60.61.00↔	Lokale Exzision einer Läsion an der Prostata, n.n.bez.
57.71.20↔	Rad Zystektomie, m Urethrektomie, b Mann, offen chir	60.61.10↔	Lokale Exzision einer Läsion an der Prostata, transurethral
57.71.21↔	Rad Zystektomie, m Urethrektomie, b Mann, laparask	60.61.11↔	Lok Exz e Läs an d Prostata, suprapubischtransvesikal
57.71.30↔	Rad Zystektomie, oh Urethrekt, b d Frau, offen chir	60.61.12↔	Lokale Exzision einer Läsion an der Prostata, retropubisch
57.71.31↔	Rad Zystektomie, oh Urethrektomie, b d Frau, laparask	60.61.13↔	Lokale Exzision einer Läsion an der Prostata, perineal
57.71.40↔	Rad Zystektomie, m Urethrektomie, b d Frau, offen chir	60.61.99↔	Lokale Exzision einer Läsion an der Prostata, sonstige
57.71.41↔	Rad Zystektomie, m Urethrektomie, b d Frau, laparask	60.62↔	Perineale Prostatektomie
57.71.50↔	Rd Zystkt, BEvszrtion (Exnt) b Mnn, offn chr	60.69↔	Sonstige Prostatektomie
57.71.51↔	Rad Zystekt, BEviszeration (Exent) b Mann, laparask	83.92↔	Einsetzen oder Ersetzen eines Skelettmuskelstimulators
57.71.99↔	Radikale Zystektomie, sonstige		

ADRG L05

Transurethrale Prostataresektion

Prozedur in Tabelle L05-1

DRG L05A

Transurethrale Prostataresektion mit äusserst schweren CC

PCCL > 3

DRG L05B

Transurethrale Prostataresektion ohne äusserst schwere CC

Prozedur L05-1

60.29.00↔	Sonstige transurethrale Prostatektomie, n.n.bez.	60.61.10↔	Lokale Exzision einer Läsion an der Prostata, transurethral
60.29.10↔	So transurethr Prostekt, Elektroresektion v Prost	60.61.11↔	Lok Exz e Läs an d Prostata, suprapubischtransvesikal
60.29.20↔	S trnsrthr Prstkt, S trnsrthr Dstr v Prst	60.61.12↔	Lokale Exzision einer Läsion an der Prostata, retropubisch
60.29.99↔	Sonstige transurethrale Prostatektomie, sonstige	60.61.13↔	Lokale Exzision einer Läsion an der Prostata, perineal
60.61.00↔	Lokale Exzision einer Läsion an der Prostata, n.n.bez.	60.61.99↔	Lokale Exzision einer Läsion an der Prostata, sonstige

ADRG L06**Kleine Eingriffe an der Harnblase**

Prozedur in Tabelle L06-1

DRG L06A**Kleine Eingriffe an der Harnblase mit äusserst schweren CC**

PCCL > 3

DRG L06B**Kleine Eingriffe an der Harnblase ohne äusserst schwere CC****Prozedur L06-1**

55.96↔	Sonstige Injektion einer therapeutischen Substanz in eine Niere	57.99.11↔	Ef e Stns au e Ershrnbl, trnsrth, Prk, üb e Stm o S
56.94↔	Entfernen eines elektronischen Ureterstimulators	57.99.12↔	Entf e Fk aus e Ershrnbl, offen chir oder laparask
56.99.00↔	Sonstige Operationen an einem Ureter, n.n.bez.	57.99.13↔	Entf e Fk aus e Ershrnbl, trnsrth, Prk, üb e Stm o S
56.99.10↔	Freilegung des Ureters (zur Exploration)	57.99.14↔	Entf v Schleim aus e Ershrnbl, offen chir o laparask
56.99.20↔	Revisionsoperation am Ureter, offen chirurgisch	57.99.15↔	Ef v Schl m au e Ershrnbl, trnsrth, Prk, üb e Stm o S
56.99.21↔	Revisionsoperation am Ureter, sonstiger Zugang	57.99.16↔	Exz v erkr Gw aus e Ershrnbl, offn chr, lprsk o Prk
56.99.30↔	So Op an e Ureter, Injekt b Ostiuminsuf, transurethral	57.99.17↔	Exz v erkr Gw aus e Ershrnbl, trnsrth, üb e Stm o S
56.99.31↔	So Op an e Ureter, Injekt b Ostiuminsuf, offen chir	57.99.20↔	Injektionsbehandlung an der Harnblase, perkutan
56.99.32↔	So Op an e Ureter, Injekt b Ostiuminsuf, So Zugang	57.99.21↔	Injektionsbehandlung an der Harnblase, transurethral
56.99.99↔	Sonstige Operationen an einem Ureter, sonstige	57.99.22↔	Injektionsbehandlung an der Harnblase, offen chir
57.12↔	Lösung von intralum Adhäs mit Inzision an d Harnbl	57.99.23↔	Injektionsbehandlung an der Harnblase, laparoskopisch
57.21↔	Vesikostomie	57.99.24↔	Injektionsbehandlung an der Harnblase, über ein Stoma
57.22↔	Revision einer Vesikostomie	57.99.30↔	Revision an der Harnblase, perkutan
57.34↔	Offene Biopsie der Harnblase	57.99.31↔	Revision an der Harnblase, transurethral
57.51↔	Exzision des Urachus	57.99.32↔	Revision an der Harnblase, offen chirurgisch
57.58↔	Laparask Exz o Destr von and Läs o Gew an d Harnbl	57.99.33↔	Revision an der Harnblase, laparoskopisch
57.59.00↔	Off Exz o Destr v and Läs o Gew an d Harnbl, n.n.bez.	57.99.34↔	Revision an der Harnblase, über ein Stoma
57.59.10↔	Off Exz o Dstr v and Läs o Gw an d Hrnbl, Exz, offn chr	57.99.40↔	Operative Harnblasendehnung, n.n.bez.
57.59.20↔	Off Exz o Destr v and Läs o Gew an d Harnbl, Myektomie	57.99.41↔	Operative Harnblasendehnung, offen chirurgisch
57.59.99↔	Off Exz o Destr von and Läs o Gew an d Harnbl, So	57.99.42↔	Operative Harnblasendehnung, laparoskopisch
57.6x.00↔	Partielle Zystektomie, n.n.bez.	57.99.43↔	Operative Harnblasendehnung, transurethral
57.6x.10↔	Part Zystektomie, oh Ureterneimplantation, offen chir	57.99.44↔	Operative Harnblasendehnung, perkutan
57.6x.11↔	Part Zystektomie, oh Ureterneimplantation, laparask	57.99.45↔	Operative Harnblasendehnung, über ein Stoma
57.6x.12↔	Part Zystekt, m eins o beids Ureterneoipl, offen chir	57.99.49↔	Operative Harnblasendehnung, sonstige
57.6x.13↔	Part Zystekt, m eins o beids Ureterneoipl, laparask	57.99.99↔	Sonstige Operationen an der Harnblase, sonstige
57.6x.20↔	Prt Zystkt, Sprtrg o sbtt Rsktion, o Urtirnimpl, off chr	58.24↔	Biopsie am Periurethralgewebe
57.6x.21↔	Prt Zystkt, Sprtrg o sbtt Rs, oh Urtneoipl, lprsk	59.11↔	Sonstige Lösung von perivesikalen Adhäsionen
57.6x.22↔	Prt Zystkt, Sprtrg o sbtt Rs m o bds Urtimpl, off chr	59.12↔	Laparoskopische Lösung von perivesikalen Adhäsionen
57.6x.23↔	Prt Zystkt, Sprtrg o sbt Rs m eins o beids Urtimpl, Lsk	59.19↔	Sonstige Inzision am perivesikalen Gewebe
57.6x.99↔	Partielle Zystektomie, sonstige	59.21↔	Biopsie am perirenal oder perivesikalen Gewebe
57.81↔	Naht einer Harnblasenverletzung	59.3↔	Plikatur am urethrovesikalen Übergang
57.82↔	Verschluss einer Zystostomie	59.4↔	Suprapubische Schlingensuspension
57.84.00↔	Verschluss einer anderen Harnblasenfistel, n.n.bez.	59.5↔	Retropubische urethrale Suspension
57.84.10↔	Verschluss e vesikovaginalen Fistel, offen chir (abd)	59.6↔	Paraurethrale Suspension
57.84.11↔	Verschluss einer vesikovaginalen Fistel, vaginal	59.71↔	Levatorplastik zur urethrovesikalen Suspension
57.84.12↔	Verschluss einer vesikovaginalen Fistel, transvesikal	59.72↔	Implantat-Injektion in Urethra und/oder Harnblasenhals
57.84.13↔	Verschluss einer vesikovaginalen Fistel, laparoskopisch	59.79↔	Sonstige plastische Rekonstruktion bei Stressinkontinenz
57.84.20↔	Verschluss einer vesikokutanen Fistel, offen chir	59.99↔	Sonstige Operationen an den Harnorganen
57.84.21↔	Verschluss einer vesikokutanen Fistel, laparoskopisch	69.21↔	Operation mit Interposition
57.84.99↔	Verschluss einer anderen Harnblasenfistel, sonstige	69.22↔	Sonstige uterine Suspensionoperation
57.88↔	Sonstige Anastomose an der Harnblase	70.50↔	Raffung von Zystozele und Rektozele
57.89↔	Sonstige plastische Rekonstruktion an der Harnblase	70.51↔	Raffung einer Zystozele
57.91↔	Sphinkterotomie an der Harnblase	70.52.00↔	Raffung einer Rektozele, n.n.bez.
57.93.00↔	(Postoperative) Blutstillung an der Harnblase, n.n.bez.	70.52.10↔	Douglasplastik
57.93.10↔	(Postoperative) Blutstillung an der Harnblase, perkutan	70.52.99↔	Raffung einer Rektozele, sonstige
57.93.11↔	(Postoperative) Blutstillung an der Harnblase, transurethral	70.53↔	Raffung e Zystozele und Rektozele m Tx o Proth
57.93.12↔	(Postoperative) Blutstillung an der Harnblase, offen chirurgisch	70.54↔	Korrektur einer Zystozele mit Transplantat oder Prothese
57.93.13↔	(Postoperative) Blutstillung an der Harnblase, laparoskopisch	70.55↔	Korrektur einer Rektozele mit Transplantat oder Prothese
57.93.14↔	(Postoperative) Blutstillung an der Harnblase, über ein Stoma	70.77↔	Suspension und Fixation der Vagina
57.93.99↔	(Postoperative) Blutstillung an der Harnblase, sonstige	70.78↔	Suspension und Fix d Vagina m Transplantat o Prothese
57.98↔	Entfernen eines elektronischen Blasenstimulators	70.79.00↔	Sonstige Plast Rekonstruktion an d Vagina, n.n.bez.
57.99.00↔	Sonstige Operationen an der Harnblase, n.n.bez.	70.79.10↔	Sonstige vaginale Kolporrhaphie mit Beckenbodenplastik
57.99.10↔	Entf e Steines aus e Ershrnbl, offen chir o laparask	70.79.99↔	Sonstige plastische Rekonstruktion an der Vagina, sonstige

ADRG L08 Komplexe Eingriffe an der Urethra

Prozedur in Tabelle L08-1

DRG L08A Komplexe Eingriffe an der Urethra, Alter < 10 Jahre

Alter < 10 Jahre

DRG L08B Komplexe Eingriffe an der Urethra, Alter > 9 Jahre**Prozedur L08-1**

57.85↔	Zystourethroplastik und Plast Reko a Harnblhals	58.43.99↔	Verschluss einer anderen Urethrafistel, sonstige
57.89↔	Sonstige plastische Rekonstruktion an der Harnblase	58.44↔	Reanastomose der Urethra
58.0↔	Urethrotomie	58.45.00↔	Plast Rekonstruktion b Hypospad o Eüipsoid, n.n.bez.
58.39.00↔	So Lok Exz o Destr von Läs o Gew an d Ureth, n.n.bez.	58.45.10↔	Plast Rekonstruktion b Hypospad o Eüipsoid, b d Frau
58.39.10↔	S Lk Exz o Dstr v Läs o Gw an d Urth, Exz, offn chr	58.45.20↔	Plst Rk b Hyps o Eüpspd, b Mnn, Schffrchng u Chrdktmie
58.39.20↔	S Lk Exz o Dstr v Läs o Gw an d Urth, Dstr, Prktrnsvs	58.45.21↔	Plast Reko b Hypospad o Eüipsoid, b Mann, So Verfahren
58.39.30↔	Urethrektomie als selbstständiger Eingr b d Frau, einf	58.45.99↔	Plast Rekonstruktion b Hypospad o Eüipsoid, sonstige
58.39.31↔	Urethrektomie als selbstst Eingr b d Frau, radik	58.46.00↔	Sonstige Rekonstruktion der Urethra, n.n.bez.
58.39.32↔	Urethrektomie als selbstständiger Eingr b Mann, einf	58.46.10↔	Rekonstruktion d dist Teils d Urethra nach Verletzung
58.39.33↔	Urethrektomie als selbstständiger Eingr b Mann, radik	58.46.11↔	Rk d Prs prsttc o d Prs mbrncea d Urth n Vrltz
58.39.99↔	So Lok Exz o Destr von Läs o Gew an d Urethra, So	58.46.99↔	Sonstige Rekonstruktion der Urethra, sonstige
58.41↔	Naht einer Urethraverletzung	58.49.00↔	Sonstige plastische Rekonstruktion an der Urethra, n.n.bez.
58.42↔	Verschluss einer Urethrostomie	58.49.10↔	Einz Plast Rekonstruktion d Urethra, m Präpu o Penish
58.43.00↔	Verschluss einer anderen Urethrafistel, n.n.bez.	58.49.11↔	Einz Plast Reko d Ureth, m Mund o Harnblschlh, So Reko
58.43.10↔	Verschluss e urethrovaginalen Fistel, offen chir (abd)	58.49.20↔	Zweiz Plst Rk d Urth, erst Stzng, m Präp o Pnsh
58.43.11↔	Verschluss e urethrovaginalen Fistel, laparoskop	58.49.21↔	Zweiz Plst Rk d Urth, erst Stzng, m Mnd o Hrnblschlh
58.43.12↔	Verschluss einer urethrovaginalen Fistel, vaginal	58.49.29↔	S Plst Rk d Urth, zweizeitig, erst Stzng, S Rk
58.43.20↔	Verschluss einer urethrokutanen Fistel	58.49.99↔	Sonstige plastische Rekonstruktion an der Urethra, sonstige
58.43.30↔	Verschluss einer urethrorektalen Fistel	58.92↔	Exzision am Periurethralgewebe

ADRG L09 Andere Eingriffe bei Erkrankungen der Harnorgane

Mindestens eine Prozedur in Tabelle L09-1

DRG L09A Andere Eingriffe bei Erkrankungen der Harnorgane, Alter < 2 Jahre oder mit äusserst schweren CC

Alter < 2 Jahre oder PCCL > 3

DRG L09B Andere Eingriffe bei Erkrankungen der Harnorgane, Alter > 1 Jahr, ohne äusserst schwere CC**Prozedur L09-1**

01.15↔	Biopsie am Schädel	38.06.00↔	Inzision von abdominalen Arterien, n.n.bez.
03.93.00↔	Implnt o Erstz d Elktrod(n) e spn Neurstm, n.n.bez.	38.06.10↔	Inzision von viszeralen Arterien, n.n.bez.
03.93.10↔	Implnt,Erstz d Elktrod tmp epd Neurstm,Enzllsys,Tstsm	38.06.11↔	Inzision des Truncus coeliacus
03.93.11↔	Implnt,Erstz d Elktrod tmp epd Neurstm,Mhrlysys,Tstsm	38.06.12↔	Inzision der A. gastrica
03.93.20↔	Imp,Ers d Elktrod prmn epd Neurstm,Enzllsys,Dst,Prk	38.06.13↔	Inzision der A. hepatica
03.93.21↔	Imp,Ers d Elktrod prmn epd Neurstm,Mhrlysys,Dst,Prk	38.06.14↔	Inzision der A. lienalis
03.93.22↔	Imp,Ers d Elktrod prmn epd Neurstm,Enzllsys,Dst,offn chr	38.06.15↔	Inzision der A. renalis
03.93.23↔	Imp,Ers d Elktrod prmn epd Neurstm,Mhrlysys,Dst,offn chr	38.06.16↔	Inzision der A. mesenterialis
03.93.30↔	Implant o Ersetz e subd Elektrod zur Vorderwstim	38.06.17↔	Inzision der A. lumbalis
03.93.99↔	Implant o Ersetz d Elektrod(n) e spin Neurostim, So	38.06.18↔	Inzision der A. iliaca
06.81.00↔	Vollständige Parathyreoidektomie, n.n.bez.	38.06.19↔	Inzision von viszeralen Arterien, sonstige
06.81.10↔	Vollständige Parathyreoidektomie, ohne Replantation	38.06.99↔	Inzision von abdominalen Arterien, sonstige
06.81.13↔	Vollständige Parathyekt d Sternotomie, oh Replantation	38.07.00↔	Inzision von abdominalen Venen, n.n.bez.
06.81.99↔	Vollständige Parathyreoidektomie, sonstige	38.07.10↔	Inzision von tiefen abdominalen Venen, n.n.bez.
06.89.10↔	Partielle Parathyreoidektomie, n.n.bez.	38.07.11↔	Inzision der V. cava inferior
06.89.11↔	Reexploration mit partieller Parathyreoidektomie	38.07.12↔	Inzision der V. iliaca
06.89.13↔	Sonst Operationen an der Nebenschilddrüse durch Sternotomie	38.07.19↔	Inzision von tiefen abdominalen Venen, sonstige
06.89.99↔	Partielle Parathyreoidektomie, sonstige	38.07.99↔	Inzision von abdominalen Venen, sonstige
33.28↔	Offene Lungenbiopsie	38.16.00↔	Endarterektomie von abdominalen Arterien, n.n.bez.
34.03↔	Rethorakotomie	38.16.10↔	Endarterektomie von viszeralen Arterien, n.n.bez.

38.16.11↔	Endarterektomie des Truncus coeliacus	38.86.19↔	Sonstiger chir Verschluss von viszerale Aa, sonstige
38.16.12↔	Endarterektomie der A. gastrica	38.86.99↔	Sonstiger chir Verschluss von abd Aa, sonstige
38.16.13↔	Endarterektomie der A. hepatica	38.87.00↔	Sonstiger chir Verschluss von abd Venen, n.n.bez.
38.16.14↔	Endarterektomie der A. lienalis	38.87.10↔	So chir Verschluss von tiefen abd Venen, n.n.bez.
38.16.15↔	Endarterektomie der A. renalis	38.87.11↔	Sonstiger chirurgischer Verschluss der V. cava inferior
38.16.16↔	Endarterektomie der A. mesenterialis	38.87.12↔	So chir Verschl d V. iliaca communis u V. iliaca int
38.16.17↔	Endarterektomie der A. lumbalis	38.87.19↔	So chir Verschluss von tiefen abd Venen, sonstige
38.16.18↔	Endarterektomie der A. iliaca	38.87.99↔	Sonstiger chir Verschluss von abd Venen, sonstige
38.16.19↔	Endarterektomie von viszerale Arterien, sonstige	39.27.00↔	Arteriovenöser Shunt für Hämodialyse, n.n.bez.
38.16.99↔	Endarterektomie von abdominalen Arterien, sonstige	39.27.10↔	AV-Fistel für Hämodialyse
38.36.00↔	Resektion von abdominalen Arterien mit Anastomose, n.n.bez.	39.27.11↔	AVFistel mit allogenen oder allopl Material f Händi
38.36.10↔	Resektion von viszerale Arterien mit Anastomose, n.n.bez.	39.27.99↔	Arteriovenöser Shunt für Hämodialyse, sonstige
38.36.11↔	Resektion des Truncus coeliacus mit Anastomose	39.31.00↔	Naht einer Arterie, n.n.bez.
38.36.12↔	Resektion der A. gastrica mit Anastomose	39.31.10↔	Naht einer Arterie an Kopf und Hals, n.n.bez.
38.36.13↔	Resektion der A. hepatica mit Anastomose	39.31.11↔	Naht einer intrakraniellen Arterie
38.36.14↔	Resektion der A. lienalis mit Anastomose	39.31.19↔	Naht einer Arterie an Kopf und Hals, sonstige
38.36.15↔	Resektion der A. renalis mit Anastomose	39.31.20↔	Naht einer Arterie des Oberarms, n.n.bez.
38.36.16↔	Resektion der A. mesenterialis mit Anastomose	39.31.21↔	Naht der A. axillaris
38.36.17↔	Resektion der A. iliaca mit Anastomose	39.31.22↔	Naht der A. brachialis
38.36.19↔	Resektion von viszerale Arterien mit Anastomose, sonstige	39.31.29↔	Naht einer Arterie des Oberarms, sonstige
38.36.99↔	Resektion von abdominalen Arterien mit Anastomose, sonstige	39.31.30↔	Naht einer Arterie des Unterarms
38.37.00↔	Resektion von abdominalen Venen mit Anastomose, n.n.bez.	39.31.40↔	Naht einer Arterie der Hand
38.37.10↔	Resektion von tiefen abdomin Venen mit Anastomose, n.n.bez.	39.31.50↔	Naht einer Arterie der unteren Extremität
38.37.11↔	Resektion der V. cava inferior mit Anastomose	39.31.60↔	Naht der Aorta, n.n.bez.
38.37.12↔	Resektion der V.iliaca mit Anastomose	39.31.61↔	Naht der thorakalen Aorta
38.37.19↔	Resektion von tiefen abdomin Venen mit Anastomose, sonst	39.31.62↔	Naht der abdominalen Aorta
38.37.99↔	Resektion von abdominalen Venen mit Anastomose, sonstige	39.31.69↔	Naht der Aorta, sonstige
38.44.00↔	Resektion der Aorta abdominalis mit Ersatz, n.n.bez.	39.31.70↔	Naht von sonstigen thorakalen Arterien, n.n.bez.
38.44.10↔	Resektion der Aorta abdominalis, suprarenal mit Ersatz	39.31.71↔	Naht der A. pulmonalis
38.44.11↔	Resektion der Aorta abdominalis, infrarenal mit Ersatz	39.31.72↔	Naht des Truncus brachiocephalicus
38.44.12↔	Resektion der Aorta abdominalis, juxtarenal mit Ersatz	39.31.73↔	Naht der A. subclavia
38.44.99↔	Resektion der Aorta abdominalis mit Ersatz, sonstige	39.31.79↔	Naht von thorakalen Arterien, sonstige
38.46↔	Resektion von abdominalen Arterien mit Ersatz	39.31.80↔	Naht von abdominalen Arterien, n.n.bez.
38.47.00↔	Resektion von abdominalen Venen mit Ersatz, n.n.bez.	39.31.81↔	Naht des Truncus coeliacus
38.47.10↔	Resektion von tiefen abdominalen Venen mit Ersatz, n.n.bez.	39.31.82↔	Naht der A. gastrica
38.47.11↔	Resektion der V. cava inferior mit Ersatz	39.31.83↔	Naht der A. hepatica
38.47.12↔	Resektion der V. iliaca mit Ersatz	39.31.84↔	Naht der A. lienalis
38.47.19↔	Resektion von tiefen abdominalen Venen mit Ersatz, sonstige	39.31.85↔	Naht der A. renalis
38.47.99↔	Resektion von abdominalen Venen mit Ersatz, sonstige	39.31.86↔	Naht der A. mesenterialis
38.64.00↔	Sonstige Exzision der Aorta, n.n.bez.	39.31.87↔	Naht der A. lumbalis
38.64.10↔	Sonstige Exzision der thorakalen Aorta	39.31.88↔	Naht der A. iliaca
38.64.20↔	Sonstige Exzision der Aorta abdominalis	39.31.89↔	Naht von abdominalen Arterien, sonstige
38.64.99↔	Sonstige Exzision der Aorta, sonstige	39.31.99↔	Naht einer Arterie, sonstige
38.66.00↔	Sonstige Exzision von abdominalen Arterien, n.n.bez.	39.42↔	Revision eines arteriovenösen Shunts zur Hämodialyse
38.66.10↔	Sonstige Exzision von viszerale Arterien, n.n.bez.	39.43↔	Entfernen eines arteriovenösen Shunts zur Hämodialyse
38.66.11↔	Sonstige Exzision des Truncus coeliacus	39.49.00↔	Sonstige Exzision nach vaskulärem Eingriff, n.n.bez.
38.66.12↔	Sonstige Exzision der A. gastrica	39.49.10↔	Revision einer Gefäßanastomose
38.66.13↔	Sonstige Exzision der A. hepatica	39.49.20↔	Revision eines vaskulären Implantates
38.66.14↔	Sonstige Exzision der A. lienalis	39.49.21↔	Wechsel eines vaskulären Implantates
38.66.15↔	Sonstige Exzision der A. renalis	39.49.22↔	Entfernung eines vaskulären Implantates
38.66.16↔	Sonstige Exzision der A. mesenterialis	39.49.30↔	Ersatz eines kardialen Conduit
38.66.17↔	Sonstige Exzision der A. lumbalis	39.49.99↔	Sonstige Revision nach vaskulärem Eingriff, sonstige
38.66.18↔	Sonstige Exzision der A. iliaca	39.50.00↔	Angiopl o Athrkt an snst(n) NHzkrgef(n), n.n.bz.
38.66.19↔	Sonstige Exzision viszerale Arterien, sonstige	39.50.10↔	Angiopl o Athrkt an snst(n) NHzkrgef(n) m Blln, n.n.bz.
38.66.99↔	Sonstige Exzision abdominalen Arterien, sonstige	39.50.11↔	Angiopl o Athrkt an snst(n) NHzkrgef(n) m Enf Blln
38.67.00↔	Sonstige Exzision von abdominalen Venen, n.n.bez.	39.50.12↔	Angiopl o Athrkt an snst(n) NHzkrgef(n) m ctng Blln
38.67.10↔	Sonstige Exzision von tiefen abdominalen Venen, n.n.bez.	39.50.13↔	Angiopl o Athrkt an snst(n) NHzkrgef(n) m KryplstieBlln
38.67.11↔	Sonstige Exzision der V. cava inferior	39.50.14↔	Angiopl o Athrkt an snst(n)NHzkrgef(n)m Drg eltng Blln
38.67.12↔	Sonstige Exzision der V. iliaca	39.50.19↔	Angiopl o Athrkt an snst(n) NHzkrgef(n) m S Blln
38.67.19↔	Sonstige Exzision von tiefen abdominalen Venen, sonstige	39.50.20↔	Angiopl Blade Laserangpl an sonst(n) NiHerzkrgef(en)
38.67.99↔	Sonstige Exzision von abdominalen Venen, sonstige	39.50.21↔	Angiopl Thrombektomie an sonstigem(n) NiHerzkrgef(en)
38.86.00↔	Sonstiger chir Verschluss von abd Aa, n.n.bez.	39.50.99↔	Angiopl o Athrkt an sonst(n) NiHerzkrgef(en), So
38.86.10↔	Sonstiger chir Verschluss von viszerale Aa, n.n.bez.	39.53↔	Verschluss einer arteriovenösen Fistel
38.86.11↔	Sonstiger chirurgischer Verschluss des Truncus coeliacus	39.55↔	Reimplantation eines aberrierenden Nierengefässes
38.86.12↔	Sonstiger chirurgischer Verschluss der A. gastrica	39.56.00↔	Plast Rekonstruktion e Blgef m GewPatch, n.n.bez.
38.86.13↔	Sonstiger chirurgischer Verschluss der A. hepatica	39.56.10↔	Plast Reko von Gef an Kopf u Ha m GewPatch, n.n.bez.
38.86.14↔	Sonstiger chirurgischer Verschluss der A. lienalis	39.56.11↔	Plastische Rekonstruktion von intrakr Gef m GewPatch
38.86.15↔	Sonstiger chirurgischer Verschluss der A. renalis	39.56.12↔	Plastische Rekonstruktion der V. jugularis mit Gewebe-Patch
38.86.16↔	Sonstiger chirurgischer Verschluss der A. mesenterialis	39.56.19↔	Plast Reko von Gef an Kopf und Ha m GewPatch, So
38.86.17↔	Sonstiger chirurgischer Verschluss der A. iliaca	39.56.20↔	Plast Reko von Gef d ob Extrem m GewPatch, n.n.bez.

39.56.21↔	Plast Rekonstruktion von Aa d ob Extrem m GewPatch	39.59.11↔	Transposition der extrakraniellen A. vertebralis
39.56.22↔	Plst Rk d V. sbcl, V. axill u V. brchiophlc m GwPtch	39.59.12↔	Transposition von sonstigen extrk Aa an Kopf und Hals
39.56.23↔	Plast Reko v sonst tief Venen d ob Extrem m GewPatch	39.59.13↔	Transposition von Arterien der oberen Extremität
39.56.29↔	Plast Reko von Gef d ob Extrem m GewPatch, sonstige	39.59.14↔	Transposition von thorakalen Arterien
39.56.30↔	Plast Reko von thorakalen Gef m GewPatch, n.n.bez.	39.59.15↔	Transposition der A. gastrica, A. hepatica und A. lienalis
39.56.31↔	Plastische Rekonstruktion der thorak Aorta mit Gewebe-Patch	39.59.16↔	Transposition der A. renalis
39.56.32↔	Plastische Rekonstruktion der V. pulmonalis mit Gewebe-Patch	39.59.17↔	Transposition der A. mesenterica
39.56.33↔	Plastische Rekonstruktion der V. cava sup mit Gewebe-Patch	39.59.18↔	Transposition sonstiger viszeraler Arterien
39.56.39↔	Plast Reko von thorakalen Gef m GewPatch, sonstige	39.59.19↔	Transposition der A. iliaca
39.56.40↔	Plastische Rekonstruktion abd Aa m GewPatch, n.n.bez.	39.59.20↔	Transposition von sonstigen abdominalen Arterien
39.56.41↔	Plastische Rekonstruktion der abdom Aorta mit Gewebe-Patch	39.59.21↔	Transposition von Arterien der unteren Extremität
39.56.42↔	Plast Rekonstruktion des Truncus coeliacus mit Gewebe-Patch	39.59.29↔	Transposition von Arterien, sonstige
39.56.43↔	Plastische Rekonstruktion der A. gastrica mit Gewebe-Patch	39.59.30↔	Sonstige Plast Reko von Gef an Kopf und Ha, n.n.bez.
39.56.44↔	Plastische Rekonstruktion der A. hepatica mit Gewebe-Patch	39.59.31↔	Sonstige plastische Rekonstruktion e intrakr Gefässes
39.56.45↔	Plastische Rekonstruktion der A. lienalis mit Gewebe-Patch	39.59.32↔	Sonstige Plast Rekonstruktion d extrk A. vertebralis
39.56.46↔	Plastische Rekonstruktion der A. renalis mit Gewebe-Patch	39.59.33↔	So Plast Reko von extrk Aa an Kopf und Ha, So
39.56.47↔	Plast Rekonstruktion der A. mesenterica mit Gewebe-Patch	39.59.34↔	Sonstige plastische Rekonstruktion der V. jugularis
39.56.48↔	Plastische Rekonstruktion der A. iliaca mit Gewebe-Patch	39.59.39↔	Sonstige Plast Reko von Gef an Kopf und Ha, sonstige
39.56.49↔	Plastische Rekonstruktion abd Aa m GewPatch, sonstige	39.59.40↔	Sonstige Plast Reko von Gef d ob Extrem, n.n.bez.
39.56.50↔	Plast Rekonstruktion abd Venen m GewPatch, n.n.bez.	39.59.41↔	Sonstige plastische Rekonstruktion von Aa d ob Extrem
39.56.51↔	Plast Rekonstruktion der V. cava inferior mit Gewebe-Patch	39.59.42↔	S Plst Rk d V. sbcl, V. axill u V. brchiophlc
39.56.52↔	Plastische Rekonstruktion der V. iliaca mit Gewebe-Patch	39.59.48↔	So Plast Reko von sonstigen tiefen Venen d ob Extrem
39.56.59↔	Plast Rekonstruktion abd Venen m GewPatch, sonstige	39.59.49↔	Sonstige Plast Reko von Gef d ob Extrem, sonstige
39.56.60↔	Plast Reko von Gef d unt Extrem m GewPatch, n.n.bez.	39.59.50↔	Sonstige Plast Reko von thorakalen Gef, n.n.bez.
39.56.61↔	Plast Reko von Aa d unteren Extrem m GewPatch	39.59.51↔	Sonstige plastische Rekonstruktion der thorakalen Aorta
39.56.62↔	Plast Reko d V. fem und V.poplitea m GewPatch	39.59.52↔	Sonstige plastische Rekonstruktion der A. pulmonalis
39.56.63↔	Plast Reko v sonst tief Venen d unt Extrem m GewPatch	39.59.53↔	Sonstige Plast Reko von thorakalen Aa, sonstige
39.56.64↔	Plast Reko v oberfl Venen d Oberschenkels m GewPatch	39.59.54↔	Sonstige plastische Rekonstruktion der V. pulmonalis
39.56.69↔	Plast Reko von Gef d unteren Extrem m GewPatch, So	39.59.55↔	Sonstige plastische Rekonstruktion der V. cava superior
39.56.99↔	Plast Rekonstruktion e Blgef m GewPatch, sonstige	39.59.59↔	Sonstige Plast Reko von thorakalen Gef, sonstige
39.57.00↔	Plast Reko m synthetischem Patch Graft, n.n.bez.	39.59.60↔	Sonstige Plast Rekonstruktion von abd Aa, n.n.bez.
39.57.10↔	Plst Rk v Gf an Kpf u H m synth Ptch Grft, n.n.bz.	39.59.61↔	Sonstige plastische Rekonstruktion der abdominalen Aorta
39.57.11↔	Plast Reko von intrakr Gef m synthetischem Patch Graft	39.59.62↔	Sonstige plastische Rekonstruktion des Truncus coeliacus
39.57.12↔	Plast Reko v extrk Aa an Kopf u Ha m synth Patch Graft	39.59.63↔	Sonstige plastische Rekonstruktion der A. gastrica
39.57.13↔	Plast Reko d V. jugularis m synthetischem Patch Graft	39.59.64↔	Sonstige plastische Rekonstruktion A. hepatica
39.57.19↔	Plast Reko v Gef an Kopf u Ha m synth Patch Graft, So	39.59.65↔	Sonstige plastische Rekonstruktion der A. lienalis
39.57.20↔	Plst Rk v Gf d ob Extrm m synth Ptch Grft, n.n.bz.	39.59.66↔	Sonstige plastische Rekonstruktion der A. renalis
39.57.21↔	Plast Reko von Aa d ob Extrem m synth Patch Graft	39.59.67↔	Sonstige plastische Rekonstruktion der A. mesenterica
39.57.22↔	Plst Rk d V. sbcl,V. axill u V. brchiophlc m synth Ptch Grft	39.59.68↔	Sonstige plastische Rekonstruktion der A. iliaca
39.57.23↔	Plst Rk v snst tief Vv d ob Extrm m synth Ptch Grft	39.59.69↔	Sonstige Plast Rekonstruktion von abd Aa, sonstige
39.57.29↔	Plast Reko von Gef d ob Extrem m synth Patch Graft, So	39.59.70↔	Sonstige Plast Rekonstruktion von abd Venen, n.n.bez.
39.57.30↔	Plast Reko von thor Gef m synth Patch Graft, n.n.bez.	39.59.71↔	Sonstige plastische Rekonstruktion der V. cava inferior
39.57.31↔	Plast Reko d thorakalen Aort m synth Patch Graft	39.59.72↔	Sonstige plastische Rekonstruktion der V. iliaca
39.57.32↔	Plast Reko d V. pulmon m synthetischem Patch Graft	39.59.79↔	Sonstige Plast Rekonstruktion von abd Venen, sonstige
39.57.33↔	Plast Reko d V. cava superior m synth Patch Graft	39.59.80↔	Sonstige Plast Reko von Gef d unteren Extrem, n.n.bez.
39.57.39↔	Plast Reko von thorakalen Gef m synth Patch Graft, So	39.59.81↔	Sonstige Plast Rekonstruktion von Aa d unteren Extrem
39.57.40↔	Plast Reko abd Aa m synth Patch Graft, n.n.bez.	39.59.82↔	Sonstige plastische Rekonstruktion der V. femoralis
39.57.41↔	Plast Reko d abd Aort m synthetischem Patch Graft	39.59.83↔	Sonstige plastische Rekonstruktion der V. poplitea
39.57.42↔	Plast Reko d Truncus coeliacus m synth Patch Graft	39.59.88↔	So Plast Reko von sonst tiefen Venen d unteren Extrem
39.57.43↔	Plast Reko d A. gastrica m synthetischem Patch Graft	39.59.89↔	Sonstige Plast Reko von Gef d unteren Extrem, sonstige
39.57.44↔	Plast Reko d A. hepatica m synthetischem Patch Graft	39.59.90↔	Sonstige Plast Reko e Gefässes, Venenklappenplastik
39.57.45↔	Plast Reko d A. lienalis m synthetischem Patch Graft	39.59.99↔	Sonstige plastische Rekonstruktion eines Gefässes, sonstige
39.57.46↔	Plast Reko d A. renalis m synthetischem Patch Graft	39.71.00↔	Endovask Implantation e Grafts in Aort abd, n.n.bez.
39.57.47↔	Plast Reko d A. mesenterica m synth Patch Graft	39.71.10↔	Endvsk Implnt e Grfts i Art abd,aortoio,oh Fnstr o Seitn
39.57.48↔	Plast Reko d A. iliaca m synthetischem Patch Graft	39.71.11↔	Endvsk Implnt e Grfts i Art abd,aortoio,m Fnstr o Seitn
39.57.49↔	Plast Reko abd Aa m synthetischem Patch Graft, So	39.71.12↔	Endvsk Imp Grfts i Art abd,Bfprpt,aortb,oh Fnstr o Seitn
39.57.50↔	Plast Reko abd Venen m synth Patch Graft, n.n.bez.	39.71.13↔	Endvsk Imp Grfts i Art abd,Bfprpt,aortb,m Fnstr o Seitn
39.57.51↔	Plast Reko d V. cava inferior m synth Patch Graft	39.71.99↔	Endovask Implantation e Grafts in Aort abd, sonstige
39.57.52↔	Plast Reko d V. iliaca m synthetischem Patch Graft	39.72.00↔	Endovask Plast Reko o Okkl v Gef a Kopf u Ha, n.n.bez.
39.57.59↔	Plast Reko abd Venen m synthetischem Patch Graft, So	39.72.10↔	Selektive Embolisation von intrakraniellen Gefäßen, n.n.bez.
39.57.60↔	Plst Rk v Gf d unt Extrm m synth Ptch Grft, n.n.bz.	39.72.11↔	Selektive Emb von intrakr Gef m Partikeln oder Metasp
39.57.61↔	Plast Reko von Aa d unteren Extrem m synth Patch Graft	39.72.12↔	SI Emb v intrkr Gf m emb Flüssgk, ablösb Bilns o Schrmn
39.57.62↔	Plast Reko d V. fem und V.poplitea m synth Patch Graft	39.72.13↔	Sel Emb von intrakr Gef d Stents als FlowDiverter
39.57.63↔	Plst Rk v snst tief Vv d unt Extrm m synth Ptch Grft	39.72.14↔	Selektive Emb von intrakr Gef mit adhäsivem Embolisat
39.57.64↔	Plst Rk v obrfl Vv d Obschnkls m synth Ptch Grft	39.72.19↔	Selektive Embolisation von intrakraniellen Gefäßen, sonstige
39.57.69↔	Plast Reko v Gef d unt Extrem m synth Patch Graft, So	39.72.20↔	Sel Emb von extrk Gef d Kopfes und d Halses, n.n.bez.
39.57.99↔	Plast Reko m synthetischem Patch Graft, sonstige	39.72.21↔	Sel Emb v extrk Gef d Kopfes u d Halses m Part o Metasp
39.58↔	Plast Rekonstruktion e Blgef m Patch Graft n.n.bez.	39.72.22↔	SI Emb v extrk Gf d Kpfs u d Hlss m emb Flüs, abl Bilns o Sch
39.59.00↔	Sonstige plastische Rekonstruktion eines Gefässes, n.n.bez.	39.72.24↔	SI Emb v extrk Gf d Kpfs u d Hlss m adhäsivm Emblst
39.59.10↔	Transposition von Arterien, n.n.bez.	39.72.29↔	Sel Emb von extrk Gef d Kopfes und d Halses, sonstige

39.72.30↔	Perkutantransluminale Emb e Gefmi d Mikrok, n.n.bez.	39.79.58↔	Selektive Embolisation mit Schirmen von spinalen Gefäßen
39.72.31↔	Perktranslum Emb e Gefmi d Mikrok Verw v ein Mikrkath	39.79.59↔	Selektive Emb mit Schirmen von sonstigen Gef, sonstige
39.72.32↔	Perktranslum Emb e Gefmi d Mikrok Verw v 2 Mikrkath	39.79.60↔	Selektive Emb m Partikeln von sonstigen Gef, n.n.bez.
39.72.33↔	Perktranslum Emb e Gefmi d Mikrok Verw v 3 Mikrkath	39.79.61↔	Selektive Emb mit Partikeln von Gef d oberen Extrem
39.72.34↔	Perktranslum Emb e Gefmi d Mikrok Verw v 4 Mikrkath	39.79.62↔	Selektive Embolisation mit Partikeln der Aorta
39.72.35↔	Perktranslum Emb e Gefmi d Mikrok Verw v funf Mikrkath	39.79.63↔	Selektive Emb mit Partikeln d Duct arteriosus apertus
39.72.39↔	Perktranslum Emb e Gefmi d Mikrok Verw v merh Mikrkath	39.79.64↔	Selektive Embolisation mit Partikeln von thorakalen Gefäßen
39.72.99↔	Endovask Plast Reko o Okkl von Gef a Kopf und Ha, So	39.79.65↔	Selektive Embolisation mit Partikeln von viszeralen Gefäßen
39.73.00↔	Endovask Implant e Graft an d thor Aort, n.n.bez.	39.79.66↔	Selektive Embolisation mit Partikeln von abdominalen Gefäßen
39.73.10↔	Endvsk Implnt e Grfts i d Art thrcc, oh Fnstr o Seitn	39.79.67↔	Selektive Emb mit Partikeln von Gef d unteren Extrem
39.73.11↔	Endvsk Implnt e Grfts i d Art thrcc, m Fnstr o Seitn	39.79.68↔	Selektive Embolisation mit Partikeln von spinalen Gefäßen
39.73.20↔	Endovask Implant e Grafts i d Aort thoracoabdominalis	39.79.69↔	Selektive Emb m Partikeln von sonstigen Gef, sonstige
39.73.99↔	Endovask Implant e Graft an d thorakalen Aort, So	39.79.70↔	Kthtrtch Vrschl v A mtt Lsr, snst Gef, n.n.bz.
39.75.00↔	Perktransluminale Gefintervention, So Gef, n.n.bez.	39.79.71↔	Kathertertech Verschluss mitt Laser, an Aa d ob Extrem
39.75.01↔	Perktr Gefint,Frmdknif m Brgkthtr,Körbchnkthtr,etc.	39.79.72↔	Kathertertechnischer Verschluss mittels Laser, an der Aorta
39.75.10↔	Perktr Gefint,S Gef,Kthtrsystem z Rknlstion v Tivrschlüssn	39.79.74↔	Kathertertech Verschluss mitt Laser, an thorakalen Gef
39.75.11↔	Prktrnslm Gfntvntion, S Gef, Rttionsthrmt	39.79.75↔	Kathertertech Verschl mitt Laser, an Gef d unt Extrem
39.75.12↔	Perktransluminale Gefintervention, So Gef, Laserangpl	39.79.76↔	Kathertertech Verschluss mitt Laser, an viszeralen Gef
39.75.13↔	Perktr Gefint,S Gef,AntEmbleSyst(prph o vsclr Gef)	39.79.77↔	Kathertertech Verschluss mittels Laser, an abd Gef
39.75.14↔	Perktransluminale Gefintervention, So Gef, Atherekt	39.79.79↔	Kathertertech Verschluss v Aa mitt Laser, sonst Gef, So
39.75.15↔	Perktranslum Gefintervention, So Gef, sel Thrombol	39.79.80↔	Kthtrtch Vrschl v A mtt Rdiofq snst Gef, n.n.bz.
39.75.99↔	Perktransluminale Gefintervention, So Gef, So	39.79.81↔	Kathertertech Verschluss mitt Radiofq an Aa d ob Extrem
39.76.50↔	Perkut sel Thrombol an extrk Gef d Kopfes und Halses	39.79.82↔	Kathertertech Verschluss mitt Radiofrequenz an d Aort
39.76.70↔	Prkt endvsk Frmdkörpermtfng aus extrk Gef d Kpfs u Hlss	39.79.84↔	Kathertertech Verschluss mitt Radiofq an thorakalen Gef
39.77.50↔	Perkutane selektive Thrombolyse von intrakr(n) Gef(en)	39.79.85↔	Kathertertech Verschl mitt Radiofq an Gef d unt Extrem
39.77.70↔	Prkt endvsk Frmdkörpermtfng aus intrkr(n) Gef(n)	39.79.86↔	Kathertertech Verschluss mitt Radiofq an viszeralen Gef
39.79.00↔	So endovask Korr (von Aneur) an sonst Gef, n.n.bez.	39.79.87↔	Kathertertech Verschluss mitt Radiofrequenz an abd Gef
39.79.10↔	Endovask Implant e Grafts an sonstigen Gef, n.n.bez.	39.79.89↔	Kathertertech Verschluss mitt Radiofq an sonst Gef, So
39.79.11↔	Endovaskuläre Implantation eines Grafts an Viszeralgefäßen	39.79.99↔	So endovask Korr (von Aneur) an sonstigen Gef, So
39.79.12↔	Endovaskuläre Implantation e Grafts an Gefäßen des Beckens	39.90.00↔	Enstz v prph Gfstnt(s) oh MdFreistzng, n.n.bz.
39.79.13↔	Endovaskuläre Implantation e Grafts an abdominalen Gefäßen	39.90.10↔	Einsetz von Gefässt i nichtKard Gef, bare Stents
39.79.19↔	Endovask Implant e Grafts an sonstigen Gef, sonstige	39.90.11↔	Enstz v Gfässt i NKrd Gef, biorsbiarbr Stnt
39.79.20↔	CoilEmb oder Verschluss von sonstigen Gef, n.n.bez.	39.90.12↔	Enstz v Gfässt i NKrd Gef, Grsslmg Stnt n.n.bz.
39.79.21↔	CoilEmb oder Verschluss von Gefäßen d oberen Extrem	39.90.13↔	Enstz v Gfässt i NKrd Gef, Grsslmg Stnt ungcvr
39.79.22↔	Coil-Embolisation oder -Verschluss der Aorta	39.90.14↔	Enstz v Gfässt i NKrd Gef, Grsslmg Stnt gcvr
39.79.23↔	Coil-Embolisation o -Verschluss des Ductus arteriosus apertus	39.90.15↔	Eins v Gfässt i NKrd Gef,cvrd Stnt(Stntgr) i Nianeurysmtschn Gef
39.79.24↔	Coil-Embolisation oder -Verschluss von thorakalen Gefäßen	39.90.16↔	Eins v Gfässt i nchtkrdial Gef,gcvr StntGrfts m bioaktvr Obrfl
39.79.25↔	Coil-Embolisation oder -Verschluss von viszeralen Gefäßen	39.90.19↔	Einsetz von Gefässt i nichtKard Gef, sonstige Stents
39.79.26↔	Coil-Embolisation oder -Verschluss von abdominalen Gefäßen	39.90.30↔	Enstz v übrlng Stnt (>10 cm) i NKrd Gef, n.n.bz.
39.79.27↔	CoilEmb oder Verschluss von Gefäßen d unteren Extrem	39.90.31↔	Einsetz v überlange bare Stent (>10 cm) i NiKard Gef
39.79.28↔	Coil-Embolisation oder -Verschluss von spinalen Gefäßen	39.90.32↔	Enstz v übrlng cvrd Stnt (>10 cm) i NKrd Gef
39.79.29↔	CoilEmb oder Verschluss von sonstigen Gef, sonstige	39.90.39↔	Einsetz von überlange Stent (>10 cm) i NiKard Gef, So
39.79.30↔	Sel Emb m emb Flüssigk von sonstigen Gef, n.n.bez.	39.91.00↔	Freilegung eines Gefässes, n.n.bez.
39.79.31↔	Selektive Emb mit emb Flüssigk von Gef d oberen Extrem	39.91.10↔	Freilegung e Gefässes zur endovaskulären Intervention
39.79.32↔	Selektive Emb mit embolisierenden Flüssigkeiten d Aort	39.91.99↔	Freilegung eines Gefässes, sonstige
39.79.33↔	Selektive Emb mit emb Flüssigk d Duct arteriosus apertus	40.11.00↔	Biopsie an einer lymphatischen Struktur, n.n.bez.
39.79.34↔	Selektive Emb mit emb Flüssigk von thorakalen Gefäßen	40.11.10↔	Off(Inzs)Biops praootn,iliakln o plvnn Lymphkn
39.79.35↔	Selektive Emb mit emb Flüssigk von viszeralen Gefäßen	40.11.11↔	Off(Inzs)Biops zr, sprklvkläm, axlläm o inguinln Lymphkn
39.79.36↔	Selektive Emb mit emb Flüssigkeiten von abd Gefäßen	40.11.20↔	Geschlossene [perkutane] [Nadel-] Biopsie von Lymhknoten
39.79.37↔	Selektive Emb m emb Flüssigk von Gef d unteren Extrem	40.11.99↔	Biopsie an einer lymphatischen Struktur, sonstige
39.79.38↔	Selektive Emb mit emb Flüssigk von spinalen Gefäßen	40.19.00↔	Sonstige diagn Massnahm an lymphat Strukturen, n.n.bez
39.79.39↔	Sel Emb m emb Flüssigk von sonstigen Gef, sonstige	40.19.10↔	Präprtv Szntgr u Sndnmssng i Rhmn d SntnlLymphndktmie
39.79.40↔	Sel Emb m ablösb Ballons von sonstigen Gef, n.n.bez.	40.19.20↔	Intraop Sondm d Rdionkldmrg i R d SntnlLymphndktmie
39.79.41↔	Selektive Emb m ablösb Ballons von Gef d oberen Extrem	40.19.99↔	So diagn Massnahm an lymphat Strukturen, So
39.79.42↔	Selektive Embolisation mit ablösbaren Ballons der Aorta	40.22.00↔	Exzision eines mamma-internalen Lymphknotens, n.n.bez.
39.79.43↔	Selektive Emb m ablösb Ballons d Duct arteriosus apertus	40.22.10↔	Exzision e mamma-internalen Lymphknotens, thoroskopisch
39.79.44↔	Selektive Emb mit ablösb Ballons von thorakalen Gef	40.22.20↔	Exzision e mamma-internalen Lymphknotens, offen chirurgisch
39.79.45↔	Selektive Emb mit ablösb Ballons von viszeralen Gef	40.22.99↔	Exzision eines mamma-internalen Lymphknotens, sonstige
39.79.46↔	Selektive Emb mit ablösb Ballons von abd Gefäßen	40.24.00↔	Exzision eines inguinalen Lymphknotens, n.n.bez.
39.79.47↔	Selektive Emb mit ablösb Ballons von spinalen Gefäßen	40.24.10↔	Exz e inguinalen Lymphkn, offen chir, ohne Markierung
39.79.48↔	Sel Emb m ablösb Ballons von Gef d unteren Extrem	40.24.11↔	Exz inguinln Lkn, o chr, m Rdionkldm o Farbstrmk(Sent-Lyekt)
39.79.49↔	Sel Emb m ablösb Ballons von sonstigen Gef, sonstige	40.24.20↔	Exzision eines inguinalen Lymphknotens, laparoskopisch
39.79.50↔	Selektive Emb mit Schirmen von sonstigen Gef, n.n.bez.	40.24.99↔	Exzision eines inguinalen Lymphknotens, sonstige
39.79.51↔	Selektive Emb mit Schirmen von Gefäßen d oberen Extrem	40.29.00↔	Einfache Exzision einer and lymphatischen Struktur, n.n.bez.
39.79.52↔	Selektive Embolisation mit Schirmen der Aorta	40.29.10↔	Exzision eines mediastinalen Lymphknotens, n.n.bez.
39.79.53↔	Selektive Emb mit Schirmen d Duct arteriosus apertus	40.29.11↔	Exzision eines mediastinalen Lymphknotens, offen chirurgisch
39.79.54↔	Selektive Embolisation mit Schirmen von thorakalen Gefäßen	40.29.12↔	Exzision eines mediastinalen Lymphknotens, thoroskopisch
39.79.55↔	Selektive Embolisation mit Schirmen von viszeralen Gefäßen	40.29.19↔	Exzision eines mediastinalen Lymphknotens, sonstige
39.79.56↔	Selektive Embolisation mit Schirmen von abdominalen Gefäßen	40.29.20↔	Exzision eines paraaortalen Lymphknotens
39.79.57↔	Selektive Emb mit Schirmen von Gef d unteren Extrem	40.29.30↔	Exzision eines iliakalen Lymphknotens

40.29.70↔	Exzision eines Lymphangioms oder Hygroma cysticum	70.33.00↔	Exzision oder Destruktion einer Läsion an der Vagina, n.n.bez.
40.29.80↔	Exz mehrerer abd Lymphknoten (mit Leberbiop), n.n.bez.	70.33.10↔	Destruktion einer Läsion an der Vagina, n.n.bez.
40.29.81↔	Exz mhr abd Lymphkntst (m Lbrbiop), offn chr [StgLprtl]	70.33.11↔	Destruktion einer Läsion an der Vagina, Kauterisation
40.29.82↔	Exz mhr abd Lymphkntst (m Lbrbiop), lprsk [StgLprskp]	70.33.12↔	Destruktion einer Läsion an der Vagina, Elektrokoagulation
40.29.89↔	Exz mehrerer abd Lymphknoten (mit Leberbiop), sonstige	70.33.13↔	Destruktion einer Läsion an der Vagina, Laserkoagulation
40.29.99↔	Einfache Exzision einer and lymphatischen Struktur, sonst	70.33.14↔	Destruktion einer Läsion an der Vagina, Kryokoagulation
40.3x.00↔	Exzision von regionalen Lymphknoten, n.n.bez.	70.33.99↔	Exzision oder Destruktion einer Läsion an der Vagina, sonstige
40.3x.09↔	Exzision von regionalen Lymphknoten, sonstige	77.40.00↔	Knochenbiopsie, ohne Angabe der Lokalisation, n.n.bez.
40.3x.10↔	Regionale Lymphadenektomie als selbständ Eingriff, n.n.bez.	77.40.10↔	Knochenbiops, ohne Ang d Lok, Perkutane (Nadel) Biops
40.3x.11↔	Regionale Lymphadenektomie als selbständiger Eingriff, zervikal	77.40.20↔	Knochenbiops, ohne Ang d Lokalisation, Offene Knochenbiops
40.3x.12↔	Regionale Lymphadenektomie als selbständiger Eingriff, axillär	77.40.99↔	Knochenbiopsie, ohne Angabe der Lokalisation, sonstige
40.3x.13↔	Rg Lymphknt als slbst Engr, praort, plvn, obtrtrsch o lliakl	77.41.00↔	Knochenbiops von Skap, Klav, Rip und Sternum, n.n.bez.
40.3x.14↔	Reg Lymphknt als selbst Engr, inguinal, offen chir	77.41.10↔	Knochenbiops v Skp, Klv, Rp u Strm, Prkt (Nd) Biops
40.3x.15↔	Reg Lymphknt als selbst Engr, inguinale, laparask	77.41.20↔	Knochenbiops von Skap, Klav, Rip u Stern, Off Knochenbiops
40.3x.16↔	Reg Lymphknt als selbst Engr, mediast und peribr	77.41.99↔	Knochenbiops von Skap, Klav, Rip und Sternum, sonstige
40.3x.19↔	Regionale Lymphadenektomie als selbständ Eingriff, sonst	77.42.00↔	Knochenbiopsie am Humerus, n.n.bez.
40.3x.20↔	Regionale Lymphknt i Rahmen e and Engr, n.n.bez.	77.42.10↔	Knochenbiopsie am Humerus, Perkutane (Nadel-) Biopsie
40.3x.21↔	Regionale Lymphknt i Rahmen e and Engr, zervikal	77.42.20↔	Knochenbiopsie am Humerus, Offene Knochenbiopsie
40.3x.22↔	Regionale Lymphknt i Rahmen e and Engr, axillär	77.42.99↔	Knochenbiopsie am Humerus, sonstige
40.3x.23↔	Rg Lymphknt i Rhmn e and Engr, praort, plvn o lliakl	77.43.00↔	Knochenbiopsie an Radius und Ulna, n.n.bez.
40.3x.24↔	Regionale Lymphknt i Rahmen e and Engr, obturatorisch	77.43.10↔	Knochenbiopsie an Radius und Ulna, Perkutane (Nadel-) Biopsie
40.3x.25↔	Regionale Lymphknt i Rahmen e and Engr, inguinale	77.43.20↔	Knochenbiopsie an Radius und Ulna, Offene Knochenbiopsie
40.3x.26↔	Reg Lymphknt i Rahmen e and Engr, mediast und peribr	77.43.99↔	Knochenbiopsie an Radius und Ulna, sonstige
40.3x.29↔	Regionale Lymphknt i Rahmen e and Engr, sonstige	77.44.00↔	Knochenbiopsie an Karpalia und Metakarpalia, n.n.bez.
40.9x.00↔	Sonstige Operationen an lymphatischen Strukturen, n.n.bez.	77.44.10↔	Knochenbiops an Karpal und Metakarp, Perkt (Nad) Biops
40.9x.10↔	Anastomose zur Beseitigung eines Lymphödems	77.44.20↔	Knochenbiops an Karpal und Metakarp, Offene Knochenbiops
40.9x.20↔	Inzision einer Lymphozele	77.44.99↔	Knochenbiopsie an Karpalia und Metakarpalia, sonstige
40.9x.30↔	Drainage eines Lymphödems	77.45.00↔	Knochenbiopsie am Femur, n.n.bez.
40.9x.40↔	Therapeutische perkutane Punktion einer Lymphozele	77.45.10↔	Knochenbiopsie am Femur, Perkutane (Nadel-) Biopsie
40.9x.99↔	Sonstige Operationen an lymphatischen Strukturen, sonstige	77.45.20↔	Knochenbiopsie am Femur, Offene Knochenbiopsie
44.44↔	Katheteremboisation zur Blutstillung in Magen oder Duodenum	77.45.99↔	Knochenbiopsie am Femur, sonstige
45.27↔	Intestinale Biopsie an nicht näher bezeichneter Stelle	77.46.00↔	Knochenbiopsie an der Patella, n.n.bez.
50.12↔	Offene Biopsie an der Leber	77.46.10↔	Knochenbiopsie an der Patella, Perkutane (Nadel-) Biopsie
50.14↔	Laparoskopische Leberbiopsie	77.46.20↔	Knochenbiopsie an der Patella, Offene Knochenbiopsie
54.11↔	Probelaparotomie	77.46.99↔	Knochenbiopsie an der Patella, sonstige
54.12.00↔	Wiedereröffnung einer kürzlichen Laparotomie, n.n.bez.	77.47.00↔	Knochenbiopsie an Tibia und Fibula, n.n.bez.
54.12.10↔	Wiedereröffn e kürzlichen Laparot, SecondlookLaparot	77.47.10↔	Knochenbiopsie an Tibia und Fibula, Perkutane (Nadel-) Biopsie
54.12.99↔	Wiedereröffnung einer kürzlichen Laparotomie, sonstige	77.47.20↔	Knochenbiopsie an Tibia und Fibula, Offene Knochenbiopsie
54.19.00↔	Sonstige Laparotomie, n.n.bez.	77.47.99↔	Knochenbiopsie an Tibia und Fibula, sonstige
54.19.10↔	Sonstige Laparotomie, Laparotomie mit Drainage	77.48.00↔	Knochenbiopsie an Tarsalia und Metatarsalia, n.n.bez.
54.19.99↔	Sonstige Laparotomie, sonstige	77.48.10↔	Knochenbiops an Tarsal und Metatars, Perkt (Nad) Biops
54.21.00↔	Laparoskopie, n.n.bez.	77.48.20↔	Knochenbiops an Tarsalia und Metatars, Offene Knochenbiops
54.21.10↔	Laparoskopie, Diagnostische Laparoskopie	77.48.99↔	Knochenbiopsie an Tarsalia und Metatarsalia, sonstige
54.21.20↔	Laparoskopie, Zugangsweg f Chir (Ther) Interventionen	77.49.00↔	Knochenbiops an and näher bez Kn, auss Gschk, n.n.bez.
54.21.30↔	Laparoskopie, Laparoskopie mit Drainage	77.49.20↔	Knochenbiops an and näher bez Kn, au Gk, Knbp an d Ws Prk (Nd) Bp
54.21.99↔	Laparoskopie, sonstige	77.49.21↔	Knochenbiops an and näher bez Kn, au Gschk, Knbp an d Ws, Off Knbp
54.23↔	Biopsie am Peritoneum	77.49.40↔	Knochenbiops an and näher bez Kn, au Gk, Knbp an Pl d Fs Prk (Nd) Bp
54.92↔	Entfernen eines Fremdkörpers aus der Peritonealhöhle	77.49.41↔	Knochenbiops an and näher bez Kn, au Gk, Knbp an Phl d Fs, Off Knbp
54.99.00↔	Sonstige Operationen in der Abdominal-Region, n.n.bez.	77.49.90↔	Knochenbiops an and näher bez Kn, auss Gschk, Prkt (Nd) Biops
54.99.30↔	S Op i d AbdRg, Rs v Gw i d Bauchrg o schr Orgnzdndng	77.49.91↔	Knochenbiops an and näher bez Kn, auss Gschk, Off Knochenbiops
54.99.40↔	So Op i d AbdReg, Rev e kutperit Fistel (Kathverwsys)	77.49.99↔	Knochenbiops an and näher bez Kn, auss Gschk, sonstige
54.99.41↔	S Op i d AbdRg, Entf o Vrschl e ktrpt Fstl (Kthvrwsys)	82.91↔	Lösung von Adhäsionen an der Hand
54.99.50↔	So Op i d AbdReg, Anl e temp Bauchwandverschlusses	82.99.00↔	Sonstige Op an M, Sehne und Fasz d Hand, n.n.bez.
54.99.60↔	Sonstige Operationen in der Abdominal-Region, Lumbotomie	82.99.10↔	Sonstige Operationen an Sehnen der Hand
54.99.61↔	Sonstige Operationen in der Abdominal-Region, Relumbotomie	82.99.20↔	Sonstige Operationen an Faszien der Hand
54.99.99↔	Sonstige Operationen in der Abdominal-Region, sonstige	82.99.30↔	Sonstige Operationen an Muskeln der Hand
56.92↔	Implantation eines elektronischen Ureterstimulators	82.99.99↔	Sonstige Op an M, Sehne und Fasz d Hand, sonstige
56.93↔	Ersetzen eines elektronischen Ureterstimulators	83.01.00↔	Exploration einer Sehnenscheide, n.n.bez.
57.96↔	Implantation eines elektronischen Blasenstimulators	83.01.10↔	Exploration einer Sehnenscheide, Kopf- und Hals
57.97↔	Ersetzen eines elektronischen Blasenstimulators	83.01.11↔	Exploration einer Sehnenscheide, Schulter und Axilla
64.0↔	Zirkumzision	83.01.12↔	Exploration einer Sehnenscheide, Oberarm und Ellenbogen
64.95↔	Einsetzen oder Ersetzen einer nicht-aufblasbaren Penisprothese	83.01.13↔	Exploration einer Sehnenscheide, Unterarm
64.96↔	Entfernen einer internen Penisprothese	83.01.14↔	Exploration einer Sehnenscheide, Brustwand und Rücken
64.97↔	Einsetzen oder Ersetzen einer aufblasbaren Penisprothese	83.01.15↔	Exploration einer Sehnenscheide, Leisten und Genreg und Gesäß
67.32↔	Destruktion einer Läsion an der Zervix durch Kauterisation	83.01.16↔	Exploration einer Sehnenscheide, Untere Extremität
67.34↔	Destr von Läsion oder Gewebe an d Zervix d Elektrkoag	83.01.19↔	Exploration einer Sehnenscheide, Andere Lokalisation
67.35↔	Destr von Läs oder Gew an d Zervix d Laserkoagulation	83.01.99↔	Exploration einer Sehnenscheide, sonstige
67.39↔	Sonstige Exz oder Destr von Läs oder Gew an d Zervix	83.02.00↔	Myotomie, n.n.bez.
68.23↔	Endometrium-Abtragung	83.02.10↔	Myotomie, Kopf und Hals
69.09↔	Sonstige Dilatation und Curettage	83.02.11↔	Myotomie, Schulter und Axilla

83.02.12↔	Myotomie, Oberarm und Ellenbogen	83.19.14↔	Durchtrennung eines Muskels, Bruw, Bauch und Rücken
83.02.13↔	Myotomie, Unterarm	83.19.15↔	Durchtr e Muskels, Leisten und Genreg und Gesäss
83.02.14↔	Myotomie, Brustwand, Bauch und Rücken	83.19.16↔	Durchtrennung eines Muskels, Untere Extremität
83.02.15↔	Myotomie, Leisten- und Genitalregion und Gesäss	83.19.19↔	Durchtrennung eines Muskels, Andere Lokalisation
83.02.16↔	Myotomie, Untere Extremität	83.19.20↔	Desins von Muskel, Sehne und Faszie, Kopf und Hals
83.02.19↔	Myotomie, Andere Lokalisation	83.19.21↔	Desins von Muskel, Sehne und Fasz, Schulter und Axilla
83.02.99↔	Myotomie, sonstige	83.19.22↔	Desins von Muskel, Sehne und Faszie, Oberarm und Ellb
83.03.00↔	Bursotomie, n.n.bez.	83.19.23↔	Desinsertion von Muskel, Sehne und Faszie, Unterarm
83.03.10↔	Bursotomie, Kopf und Hals	83.19.24↔	Desins von M, Sehne und Fasz, Bruw, Bauch und Rücken
83.03.11↔	Bursotomie, Schulter und Axilla	83.19.25↔	Desins von M, Sehn u Fasz, Leist u Genreg u Gesäss
83.03.12↔	Bursotomie, Oberarm und Ellenbogen	83.19.26↔	Desins von Muskel, Sehne und Faszie, Untere Extremität
83.03.13↔	Bursotomie, Unterarm	83.19.29↔	Desins von Muskel, Sehne und Faszie, And Lokalisation
83.03.14↔	Bursotomie, Brustwand, Bauch und Rücken	83.19.30↔	Lappenstieldurchtrennung nach Lappenpl, Kopf und Ha
83.03.15↔	Bursotomie, Leisten- und Genitalregion und Gesäss	83.19.31↔	Lappenstdurcht nach Lappenpl, Schulter und Axilla
83.03.16↔	Bursotomie, Untere Extremität	83.19.32↔	Lappenstdurcht nach Lappenpl, Oberarm und Ellb
83.03.19↔	Bursotomie, Andere Lokalisation	83.19.33↔	Lappenstieldurchtrennung nach Lappenplastik, Unterarm
83.03.99↔	Bursotomie, sonstige	83.19.34↔	Lappenstdurcht nach Lappenpl, Bruw, Bauch und Rücken
83.09.00↔	Sonstige Inzision an den Weichteilen, n.n.bez.	83.19.35↔	Lappenstdurcht na Lappenpl, Leist u Genreg u Gesäss
83.09.10↔	Fremdkentf aus Muskel, Sehne oder Fasz, Kopf und Hals	83.19.36↔	Lappenstieldurchtrennung nach Lappenpl, Untere Extrem
83.09.11↔	Fremdkentf aus M, Sehne oder Fasz, Schulter und Axilla	83.19.39↔	Lappenstdurcht nach Lappenpl, And Lokalisation
83.09.12↔	Fremdkentf aus M, Sehne oder Fasz, Oberarm und Ellb	83.19.90↔	Sonstige Durchtrennung von Weichteilen, Kopf und Hals
83.09.13↔	Fremdkentf aus Muskel, Sehne oder Fasz, Unterarm	83.19.91↔	Sonstige Durchtrennung von Weichteilen, Schulter und Axilla
83.09.14↔	Fremdkentf aus M, Sehne o Fasz, Bruw, Bauch und Rücken	83.19.92↔	Sonst Durchtrennung von Weichteilen, Oberarm und Ellenbogen
83.09.15↔	Fremdkentf aus M, Sehn o Fasz, Leist u Genreg u Gesäss	83.19.93↔	Sonstige Durchtrennung von Weichteilen, Unterarm
83.09.16↔	Fremdkentf aus Muskel, Sehne oder Fasz, Untere Extrem	83.19.94↔	So Durchtr von Weichteilen, Bruw, Bauch und Rücken
83.09.19↔	Fremdkentf aus Muskel, Sehne oder Fasz, And Lok	83.19.95↔	So Durchtr von Weichteilen, Leist u Genreg u Gesäss
83.09.90↔	Sonstige Inzision an den Weichteilen, Kopf und Hals	83.19.96↔	Sonstige Durchtrennung von Weichteilen, Untere Extremität
83.09.91↔	Sonstige Inzision an den Weichteilen, Schulter und Axilla	83.19.97↔	Sonstige Durchtrennung von Weichteilen, Andere Lokalisation
83.09.92↔	Sonstige Inzision an den Weichteilen, Oberarm und Ellenbogen	83.19.99↔	Sonstige Durchtrennung von Weichteilen, sonstige
83.09.93↔	Sonstige Inzision an den Weichteilen, Unterarm	83.21.00↔	Biopsie an den Weichteilen, n.n.bez.
83.09.94↔	So Inzis an D Weichteilen, Bruw, Bauch und Rücken	83.21.10↔	Biops an D Weicht, Perkut (Nad) Biops an D Weicht
83.09.95↔	So Inzis an D Weichteilen, Leist u Genreg u Gesäss	83.21.11↔	Offene Biopsie an den Weichteilen
83.09.96↔	Sonstige Inzision an den Weichteilen, Untere Extremität	83.21.20↔	Biopsie an den Weichteilen, Perkutane (Nadel-) Biop a Muskel
83.09.97↔	Sonstige Inzision an den Weichteilen, Andere Lokalisation	83.21.21↔	Offene Biopsie am Muskel
83.09.99↔	Sonstige Inzision an den Weichteilen, sonstige	83.21.30↔	Biopsie an den Weichteilen, Biopsie an einem Schleimbeutel
83.11↔	Tenotomie der Achillessehne	83.21.99↔	Biopsie an den Weichteilen, sonstige
83.12↔	Tenotomie der Hüft-Adduktoren	83.31.00↔	Exzision einer Läsion an einer Sehnscheide, n.n.bez.
83.13.00↔	Sonstige Tenotomie, n.n.bez.	83.31.10↔	Exzision einer Läsion an einer Sehnscheide, Kopf und Hals
83.13.10↔	Inzision einer Sehne, Kopf und Hals	83.31.11↔	Exz e Läsion an e Sehnscheide, Schulter und Axilla
83.13.11↔	Inzision einer Sehne, Schulter und Axilla	83.31.12↔	Exzision e Läsion an e Sehnscheide, Oberarm und Ellb
83.13.12↔	Inzision einer Sehne, Oberarm und Ellenbogen	83.31.13↔	Exzision einer Läsion an einer Sehnscheide, Unterarm
83.13.13↔	Inzision einer Sehne, Unterarm	83.31.14↔	Exz e Läs an e Sehnscheid, Brustawand, Bauch u Rücken
83.13.14↔	Inzision einer Sehne, Brustwand, Bauch und Rücken	83.31.15↔	Exz e Läs an e Sehnscheid, Leist u Genreg u Gesäss
83.13.15↔	Inzision e Sehne, Leisten und Genreg und Gesäss	83.31.16↔	Exz einer Läsion an einer Sehnscheide, Untere Extremät
83.13.16↔	Inzision einer Sehne, Untere Extremität	83.31.19↔	Exzision e Läsion an e Sehnscheide, And Lokalisation
83.13.19↔	Inzision einer Sehne, Andere Lokalsiation	83.31.99↔	Exzision einer Läsion an einer Sehnscheide, sonstige
83.13.20↔	Durchtrennung einer Sehne, Kopf und Hals	83.32.00↔	Exzision einer Läsion an einem Muskel, n.n.bez.
83.13.21↔	Durchtrennung einer Sehne, Schulter und Axilla	83.32.10↔	Exzision einer Läsion an einem Muskel, Kopf und Hals
83.13.22↔	Durchtrennung einer Sehne, Oberarm und Ellenbogen	83.32.11↔	Exzision einer Läsion an einem Muskel, Schulter und Arm
83.13.23↔	Durchtrennung einer Sehne, Unterarm	83.32.12↔	Exzision e Läsion an e Muskel, Bruw, Bauch und Rücken
83.13.24↔	Durchtrennung einer Sehne, Brustwand, Bauch und Rücken	83.32.13↔	Exz e Läs an e Muskel, Leisten und Genreg und Gesäss
83.13.25↔	Durchtr e Sehne, Leisten und genitalregion und Gesäss	83.32.14↔	Exzision einer Läsion an einem Muskel, Untere Extremität
83.13.26↔	Durchtrennung einer Sehne, Untere Extremität	83.32.19↔	Exzision einer Läsion an einem Muskel, Andere Lokalisation
83.13.29↔	Durchtrennung einer Sehne, Andere Lokalisation	83.32.99↔	Exzision einer Läsion an einem Muskel, sonstige
83.13.99↔	Sonstige Tenotomie, sonstige	83.39.00↔	Exzision einer Läsion an anderen Weichteilen, n.n.bez.
83.14.00↔	Fasziotomie oder Aponeurotomie, n.n.bez.	83.39.10↔	Exzision einer Läsion an einer Sehne, Kopf und Hals
83.14.10↔	Fasziotomie oder Aponeurotomie, Kopf und Hals	83.39.11↔	Exzision einer Läsion an einer Sehne, Schulter und Arm
83.14.11↔	Fasziotomie oder Aponeurotomie, Schulter und Axilla	83.39.12↔	Exz e Läs and Weicht, Exz e Läs e Shn, Brw, Bauch u Rückn
83.14.12↔	Fasziotomie oder Aponeurotomie, Oberarm und Ellenbogen	83.39.13↔	Exz e Läs an e Sehne, Leisten und Genreg und Gesäss
83.14.13↔	Fasziotomie oder Aponeurotomie, Unterarm	83.39.14↔	Exzision einer Läsion an einer Sehne, Untere Extremität
83.14.14↔	Fasziotomie o Aponeurotomie, Brustwand, Bauch und Rücken	83.39.19↔	Exzision einer Läsion an einer Sehne, And Lokalisation
83.14.15↔	Fasziotomie o Aponeurotomie, Leist u Genreg u Gesäss	83.39.20↔	Exzision einer Läsion an einer Faszie, Kopf und Hals
83.14.16↔	Fasziotomie oder Aponeurotomie, Untere Extremität	83.39.21↔	Exzision einer Läsion an einer Faszie, Schulter und Arm
83.14.19↔	Fasziotomie oder Aponeurotomie, Andere Lokalisation	83.39.22↔	Exzision e Läsion an e Faszie, Bruw, Bauch und Rücken
83.14.99↔	Fasziotomie oder Aponeurotomie, sonstige	83.39.23↔	Exz e Läsion an e Fasz, Leisten und Genreg und Gesäss
83.19.00↔	Sonstige Durchtrennung von Weichteilen, n.n.bez.	83.39.24↔	Exzision e Läsion an e Faszie, Untere Extremität
83.19.10↔	Durchtrennung eines Muskels, Kopf und Hals	83.39.29↔	Exzision e Läsion an e Faszie, And Lokalisation
83.19.11↔	Durchtrennung eines Muskels, Schulter und Axilla	83.39.99↔	Exzision einer Läsion an anderen Weichteilen, sonstige
83.19.12↔	Durchtrennung eines Muskels, Oberarm und Ellenbogen	83.41↔	Exzision einer Sehne zur Transplantation
83.19.13↔	Durchtrennung eines Muskels, Unterarm	83.42.00↔	Sonstige Tenonektomie, n.n.bez.

83.42.10↔	Sonstige Tenonektomie, Kopf und Hals	83.61.15↔	Naht einer Sehnscheide, Leisten- und Genitalreg u Gesäss
83.42.11↔	Sonstige Tenonektomie, Schulter und Axilla	83.61.16↔	Naht einer Sehnscheide, Untere Extremität
83.42.12↔	Sonstige Tenonektomie, Oberarm und Ellenbogen	83.61.19↔	Naht einer Sehnscheide, Andere Lokalisation
83.42.13↔	Sonstige Tenonektomie, Unterarm	83.61.99↔	Naht einer Sehnscheide, sonstige
83.42.14↔	Sonstige Tenonektomie, Brustwand, Bauch und Rücken	83.62.00↔	Sekundäre Naht einer Sehne, n.n.bez.
83.42.15↔	Sonstige Tenonektomie, Leisten- und Genitalregion und Gesäss	83.62.10↔	Sekundäre Naht einer Sehne, Kopf und Hals
83.42.16↔	Sonstige Tenonektomie, Untere Extremität	83.62.11↔	Sekundäre Naht einer Sehne, Schulter und Axilla
83.42.19↔	Sonstige Tenonektomie, Andere Lokalisation	83.62.12↔	Sekundäre Naht einer Sehne, Oberarm und Ellenbogen
83.42.99↔	Sonstige Tenonektomie, sonstige	83.62.13↔	Sekundäre Naht einer Sehne, Unterarm
83.44.00↔	Sonstige Fasziektomie, n.n.bez.	83.62.14↔	Sekundäre Naht einer Sehne, Brustwand, Bauch und Rücken
83.44.10↔	Sonstige Fasziektomie, Kopf und Hals	83.62.15↔	Sekundäre Naht e Sehne, Leisten und Genreg und Gesäss
83.44.11↔	Sonstige Fasziektomie, Schulter und Axilla	83.62.16↔	Sekundäre Naht einer Sehne, Untere Extremität
83.44.12↔	Sonstige Fasziektomie, Oberarm und Ellenbogen	83.62.19↔	Sekundäre Naht einer Sehne, Andere Lokalisation
83.44.13↔	Sonstige Fasziektomie, Unterarm	83.62.99↔	Sekundäre Naht einer Sehne, sonstige
83.44.14↔	Sonstige Fasziektomie, Brustwand, Bauch und Rücken	83.64.00↔	Sonstige Naht einer Sehne, n.n.bez.
83.44.15↔	Sonstige Fasziektomie, Leisten- und Genitalregion und Gesäss	83.64.10↔	Sonstige Naht einer Sehne, Kopf und Hals
83.44.16↔	Sonstige Fasziektomie, Untere Extremität	83.64.11↔	Sonstige Naht einer Sehne, Schulter und Axilla
83.44.19↔	Sonstige Fasziektomie, Andere Lokalisation	83.64.12↔	Sonstige Naht einer Sehne, Oberarm und Ellenbogen
83.44.99↔	Sonstige Fasziektomie, sonstige	83.64.13↔	Sonstige Naht einer Sehne, Unterarm
83.45.00↔	Sonstige Myektomie, n.n.bez.	83.64.14↔	Sonstige Naht einer Sehne, Brustwand, Bauch und Rücken
83.45.10↔	Sonstige Myektomie, Kopf und Hals	83.64.15↔	Sonst Naht einer Sehne, Leisten- und Genitalreg u Gesäss
83.45.11↔	Sonstige Myektomie, Schulter und Axilla	83.64.16↔	Sonstige Naht einer Sehne, Untere Extremität
83.45.12↔	Sonstige Myektomie, Oberarm und Ellenbogen	83.64.19↔	Sonstige Naht einer Sehne, Andere Lokalisation
83.45.13↔	Sonstige Myektomie, Unterarm	83.64.99↔	Sonstige Naht einer Sehne, sonstige
83.45.14↔	Sonstige Myektomie, Brustwand, Bauch und Rücken	83.65.00↔	Sonstige Naht an Muskel oder Faszie, n.n.bez.
83.45.15↔	Sonstige Myektomie, Leisten- und Genitalregion und Gesäss	83.65.10↔	Sonstige Naht an Muskel oder Faszie, Kopf und Hals
83.45.16↔	Sonstige Myektomie, Untere Extremität	83.65.11↔	Sonstige Naht an Muskel oder Faszie, Schulter und Axilla
83.45.19↔	Sonstige Myektomie, Andere Lokalisation	83.65.12↔	Sonstige Naht an Muskel oder Faszie, Oberarm und Ellenbogen
83.45.99↔	Sonstige Myektomie, sonstige	83.65.13↔	Sonstige Naht an Muskel oder Faszie, Unterarm
83.49.00↔	Sonstige Exzision von Weichteilen, n.n.bez.	83.65.14↔	Sonst Naht an Muskel o Faszie, Brustwand, Bauch und Rücken
83.49.10↔	Exzision einer Sehnscheide, Kopf und Hals	83.65.15↔	Sonstige Nht an M o Fasz, Leist und Genreg und Gesäss
83.49.11↔	Exzision einer Sehnscheide, Schulter und Axilla	83.65.16↔	Sonstige Naht an Muskel oder Faszie, Untere Extremität
83.49.12↔	Exzision einer Sehnscheide, Oberarm und Ellenbogen	83.65.19↔	Sonstige Naht an Muskel oder Faszie, Andere Lokalsiation
83.49.13↔	Exzision einer Sehnscheide, Unterarm	83.65.99↔	Sonstige Naht an Muskel oder Faszie, sonstige
83.49.14↔	Exzision einer Sehnscheide, Brustwand und Rücken	83.72.00↔	Sehnenverkürzung, n.n.bez.
83.49.15↔	Exz e Sehnscheide, Leisten und Genreg und Gesäss	83.72.10↔	Sehnenverkürzung, Kopf und Hals
83.49.16↔	Exzision einer Sehnscheide, Untere Extremität	83.72.11↔	Sehnenverkürzung, Schulter und Axilla
83.49.19↔	Exzision einer Sehnscheide, Andere Lokalisation	83.72.12↔	Sehnenverkürzung, Oberarm und Ellenbogen
83.49.20↔	Kompartimentresektion, Kopf und Hals	83.72.13↔	Sehnenverkürzung, Unterarm
83.49.21↔	Kompartimentresektion, Schulter und Axilla	83.72.14↔	Sehnenverkürzung, Brustwand, Bauch und Rücken
83.49.22↔	Kompartimentresektion, Oberarm und Ellenbogen	83.72.15↔	Sehnenverkürzung, Leisten- und Genitalregion und Gesäss
83.49.23↔	Kompartimentresektion, Unterarm	83.72.16↔	Sehnenverkürzung, Untere Extremität
83.49.24↔	Kompartimentresektion, Brustwand, Bauch und Rücken	83.72.19↔	Sehnenverkürzung, Andere Lokalisation
83.49.25↔	Kompartimentresektion, Leisten und Genreg und Gesäss	83.72.99↔	Sehnenverkürzung, sonstige
83.49.26↔	Kompartimentresektion, Untere Extremität	83.73.00↔	Reinsertion einer Sehne, n.n.bez.
83.49.29↔	Kompartimentresektion, Andere Lokalisation	83.73.10↔	Reinsertion einer Sehne, Kopf und Hals
83.49.30↔	Sonstige Exzision von Weichteilen, Kopf und Hals	83.73.11↔	Reinsertion einer Sehne, Schulter und Axilla
83.49.31↔	Sonstige Exzision von Weichteilen, Schulter und Axilla	83.73.12↔	Reinsertion einer Sehne, Oberarm und Ellenbogen
83.49.32↔	Sonstige Exzision von Weichteilen, Oberarm und Ellenbogen	83.73.13↔	Reinsertion einer Sehne, Unterarm
83.49.33↔	Sonstige Exzision von Weichteilen, Unterarm	83.73.14↔	Reinsertion einer Sehne, Brustwand, Bauch und Rücken
83.49.34↔	Sonst Exzision von Weichteilen, Brustwand, Bauch u Rücken	83.73.15↔	Reinsertion einer Sehne, Leisten- und Genitalregion und Gesäss
83.49.35↔	So Exz von Weichteilen, Leist und Genreg und Gesäss	83.73.16↔	Reinsertion einer Sehne, Untere Extremität
83.49.36↔	Sonstige Exzision von Weichteilen, Untere Extremität	83.73.19↔	Reinsertion einer Sehne, Andere Lokalisation
83.49.39↔	Sonstige Exzision von Weichteilen, Andere Lokalisation	83.73.99↔	Reinsertion einer Sehne, sonstige
83.49.99↔	Sonstige Exzision von Weichteilen, sonstige	83.74.00↔	Reinsertion eines Muskels, n.n.bez.
83.5x.00↔	Bursektomie, n.n.bez.	83.74.10↔	Reinsertion eines Muskels, Kopf und Hals
83.5x.10↔	Bursektomie, Kopf und Hals	83.74.11↔	Reinsertion eines Muskels, Schulter und Axilla
83.5x.11↔	Bursektomie, Schulter und Axilla	83.74.12↔	Reinsertion eines Muskels, Oberarm und Ellenbogen
83.5x.12↔	Bursektomie, Oberarm und Ellenbogen	83.74.13↔	Reinsertion eines Muskels, Unterarm
83.5x.13↔	Bursektomie, Unterarm	83.74.14↔	Reinsertion eines Muskels, Brustwand, Bauch und Rücken
83.5x.14↔	Bursektomie, Brustwand, Bauch und Rücken	83.74.15↔	Reinsertion eines Muskels, Leisten- und Genitalregion
83.5x.15↔	Bursektomie, Leisten- und Genitalregion und Gesäss	83.74.16↔	Reinsertion eines Muskels, Untere Extremität
83.5x.16↔	Bursektomie, Untere Extremität	83.74.19↔	Reinsertion eines Muskels, Andere Lokalisation
83.5x.19↔	Bursektomie, Andere Lokalisation	83.74.99↔	Reinsertion eines Muskels, sonstige
83.5x.99↔	Bursektomie, sonstige	83.77.00↔	Muskeltransfer oder -transplantation, n.n.bez.
83.61.00↔	Naht einer Sehnscheide, n.n.bez.	83.77.10↔	Muskeltransfer oder -transplantation, Kopf und Hals
83.61.11↔	Naht einer Sehnscheide, Schulter und Axilla	83.77.11↔	Muskeltransfer oder -transplantation, Schulter und Axilla
83.61.12↔	Naht einer Sehnscheide, Oberarm und Ellenbogen	83.77.12↔	Muskeltransfer oder -transplantation, Oberarm und Ellenbogen
83.61.13↔	Naht einer Sehnscheide, Unterarm	83.77.13↔	Muskeltransfer oder -transplantation, Unterarm
83.61.14↔	Naht einer Sehnscheide, Brustwand, Bauch und Rücken	83.77.14↔	Mtransfer o transplantation, Bruw, Bauch und Rücken

83.77.15↔	MTransf o Tx, Leist und Genreg und Gesäss	83.88.44↔	Tenodese, Brustwand, Bauch und Rücken
83.77.16↔	Muskeltransfer oder -transplantation, Untere Extremität	83.88.45↔	Tenodese, Leisten- und Genitalregion und Gesäß
83.77.19↔	Muskeltransfer oder -transplantation, Andere Lokalisation	83.88.46↔	Tenodese, Untere Extremität
83.77.99↔	Muskeltransfer oder -transplantation, sonstige	83.88.49↔	Tenodese, Andere Lokalisation
83.85.00↔	Sonstige Längenänderung an Muskel oder Sehne, n.n.bez.	83.88.90↔	Sonstige plastische Operationen an der Sehne, Kopf und Hals
83.85.10↔	Verlängerung von Muskel oder Sehne, Kopf und Hals	83.88.91↔	Sonstige plastische Op an d Sehne, Schulter und Axilla
83.85.11↔	Verlängerung von Muskel oder Sehne, Schulter und Axilla	83.88.92↔	Sonstige plastische Op an d Sehne, Oba und Ellb
83.85.12↔	Verlängerung von Muskel oder Sehne, Oberarm und Ellb	83.88.93↔	Sonstige plastische Operationen an der Sehne, Unterarm
83.85.13↔	Verlängerung von Muskel oder Sehne, Unterarm	83.88.94↔	Sonstige Plast Op an d Sehne, Bruw, Bauch und Rücken
83.85.14↔	Verlängerung von M oder Sehne, Bruw, Bauch und Rücken	83.88.95↔	So Plast Op an d Sehn, Leist und Genreg und Gesäß
83.85.15↔	Verlängerung von M o Sehn, Leist und Genreg und Gesäß	83.88.96↔	Sonst plastische Operationen an der Sehne, Untere Extremität
83.85.16↔	Verlängerung von Muskel oder Sehne, Untere Extremität	83.88.97↔	Sonstige plastische Operationen an d Sehne, And Lok
83.85.19↔	Verlängerung von Muskel oder Sehne, Andere Lokalisation	83.88.99↔	Sonstige plastische Operationen an der Sehne, sonstige
83.85.20↔	Verkürzung von Muskel oder Sehne, Kopf und Hals	83.89.00↔	Sonstige plastische Operationen an der Faszie, n.n.bez.
83.85.21↔	Verkürzung von Muskel oder Sehne, Schulter und Axilla	83.89.10↔	Verlängerung, Verkürzung und Dopp e Fasz, Kopf und Ha
83.85.22↔	Verkürzung von Muskel oder Sehne, Oberarm und Ellb	83.89.11↔	Verlängerung, Verk u Dopp e Fasz, Schult u Axilla
83.85.23↔	Verkürzung von Muskel oder Sehne, Unterarm	83.89.12↔	Verlängerung, Verkürzung und Dopp e Fasz, Oba und Ellb
83.85.24↔	Verkürzung von M oder Sehne, Bruw, Bauch und Rücken	83.89.13↔	Verlängerung, Verkürzung und Dopp e Faszie, Unterarm
83.85.25↔	Verkürzung von M o Sehne, Leist und Genreg und Gesäß	83.89.14↔	Verlängerung, Verk u Dopp e Fasz, Bruw, Bauch u Rücken
83.85.26↔	Verkürzung von Muskel oder Sehne, Untere Extremität	83.89.15↔	Verl, Verk u Dopp e Fasz, Leist u Genreg u Gesäß
83.85.29↔	Verkürzung von Muskel oder Sehne, Andere Lokalisation	83.89.16↔	Verlängerung, Verkürzung u Dopp e Fasz, Untere Extrem
83.85.99↔	Sonstige Längenänderung an Muskel oder Sehne, sonstige	83.89.19↔	Verlängerung, Verkürzung und Dopp e Fasz, And Lok
83.86↔	Quadrizepsehnen-Rekonstruktion	83.89.20↔	Deckung eines Defektes an einer Faszie, Kopf und Hals
83.87.00↔	Sonstige plastische Operationen am Muskel, n.n.bez.	83.89.21↔	Deckung eines Def an einer Faszie, Schulter und Axilla
83.87.10↔	Muskelplastik, Kopf und Hals	83.89.22↔	Deckung e Def an einer Faszie, Oberarm und Ellenbogen
83.87.11↔	Muskelplastik, Schulter und Axilla	83.89.23↔	Deckung eines Defektes an einer Faszie, Unterarm
83.87.12↔	Muskelplastik, Oberarm und Ellenbogen	83.89.24↔	Deckung e Def an einer Faszie, Bruw, Bauch und Rücken
83.87.13↔	Muskelplastik, Unterarm	83.89.25↔	Deckung e Def an e Fasz, Leisten und Genreg und Gesäß
83.87.14↔	Muskelplastik, Brustwand, Bauch und Rücken	83.89.26↔	Deckung eines Def an einer Faszie, Untere Extremität
83.87.15↔	Muskelplastik, Leisten- und Genitalregion und Gesäß	83.89.29↔	Deckung eines Def an einer Faszie, And Lokalisation
83.87.16↔	Muskelplastik, Untere Extremität	83.89.90↔	Sonstige plastische Operationen an der Faszie, Kopf und Hals
83.87.19↔	Muskelplastik, Andere Lokalisation	83.89.91↔	Sonstige plastische Op an d Fasz, Schulter und Axilla
83.87.90↔	Sonstige plastische Operationen am Muskel, Kopf und Hals	83.89.92↔	Sonstige plastische Op an d Fasz, Oba und Ellb
83.87.91↔	Sonstige plastische Operationen am Muskel, Schulter und Axilla	83.89.93↔	Sonstige plastische Operationen an der Faszie, Unterarm
83.87.92↔	Sonstige plastische Operationen a M, Oberarm und Ellb	83.89.94↔	Sonstige Plast Op an d Fasz, Bruw, Bauch und Rücken
83.87.93↔	Sonstige plastische Operationen am Muskel, Unterarm	83.89.95↔	So Plast Op an d Fasz, Leist und Genreg und Gesäß
83.87.94↔	Sonstige plastische Op a M, Bruw, Bauch und Rücken	83.89.96↔	Sonst plastische Operationen an der Faszie, Untere Extremität
83.87.95↔	Sonstige Plast Op a M, Leist und Genreg und Gesäß	83.89.97↔	Sonstige plastische Operationen an d Fasz, And Lok
83.87.96↔	Sonstige plastische Operationen am Muskel, Untere Extremität	83.89.99↔	Sonstige plastische Operationen an der Faszie, sonstige
83.87.97↔	Sonstige plastische Operationen a Muskel, And Lok	83.91.00↔	Lös von Adhäs von M, Sehne, Fasz und Bursa, n.n.bez.
83.87.99↔	Sonstige plastische Operationen am Muskel, sonstige	83.91.10↔	Lös von Adhäs von M, Sehn, Fasz u Bursa, Kopf u Ha
83.88.00↔	Sonstige plastische Operationen an der Sehne, n.n.bez.	83.91.11↔	Lös v Adhäs v M, Sehn, Fasz u Bursa, Schult u Axilla
83.88.10↔	Augmentation einer Sehne, Kopf und Hals	83.91.12↔	Lös von Adhäs von M, Sehn, Fasz u Bursa, Oba u Ellb
83.88.11↔	Augmentation einer Sehne, Schulter und Axilla	83.91.13↔	Lös von Adhäs von M, Sehne, Fasz und Bursa, Unterarm
83.88.12↔	Augmentation einer Sehne, Oberarm und Ellenbogen	83.91.14↔	Lös v Adhäs v M, Shn, Fsz u Brs, Brw, Bauch u Rückn
83.88.13↔	Augmentation einer Sehne, Unterarm	83.91.15↔	Lös v Adhäs v M, Shn, Fsz u Brs, Leist u Gnrq u Gsäß
83.88.14↔	Augmentation einer Sehne, Brustwand, Bauch und Rücken	83.91.16↔	Lös von Adhäs von M, Sehn, Fasz u Bursa, Unt Extrem
83.88.15↔	Augm einer Sehne, Leisten und Genitalregion und Gesäß	83.91.19↔	Lös von Adhäs von M, Sehne, Fasz und Bursa, And Lok
83.88.16↔	Augmentation einer Sehne, Untere Extremität	83.91.99↔	Lös von Adhäs von M, Sehne, Fasz und Bursa, sonstige
83.88.19↔	Augmentation einer Sehne, Andere Lokalisation	83.99.00↔	And Operationen an Muskel, Sehne, Faszie und Bursa, nnbez
83.88.20↔	Sehnersatzplastik, Kopf und Hals	83.99.10↔	Andere Operationen an Sehnen, Kopf und Hals
83.88.21↔	Sehnersatzplastik, Schulter und Axilla	83.99.11↔	Andere Operationen an Sehnen, Schulter und Axilla
83.88.22↔	Sehnersatzplastik, Oberarm und Ellenbogen	83.99.12↔	Andere Operationen an Sehnen, Oberarm und Ellenbogen
83.88.23↔	Sehnersatzplastik, Unterarm	83.99.13↔	Andere Operationen an Sehnen, Unterarm
83.88.24↔	Sehnersatzplastik, Brustwand, Bauch und Rücken	83.99.14↔	And Operationen an Sehnen, Brustwand, Bauch und Rücken
83.88.25↔	Sehnersatzplastik, Leisten und Genreg und Gesäß	83.99.15↔	And Operationen an Sehnen, Leist und Genreg und Gesäß
83.88.26↔	Sehnersatzplastik, Untere Extremität	83.99.16↔	Andere Operationen an Sehnen, Untere Extremität
83.88.29↔	Sehnersatzplastik, Andere Lokalisation	83.99.19↔	Andere Operationen an Sehnen, Andere Lokalisation
83.88.30↔	Schaffung eines Sehnentransplantatlagers, Kopf und Hals	83.99.20↔	And Operationen an Muskel, Fasz und Bursa, Kopf und Ha
83.88.31↔	Schaffung e Sehntxlag, Schult und Axilla	83.99.21↔	And Op an M, Fasz und Bursa, Schulter und Axilla
83.88.32↔	Schaffung e Sehnentransplantatlagers, Oberarm und Ellb	83.99.22↔	And Operationen an M, Fasz und Bursa, Oberarm und Ellb
83.88.33↔	Schaffung eines Sehnentransplantatlagers, Unterarm	83.99.23↔	And Operationen an Muskel, Faszie und Bursa, Unterarm
83.88.34↔	Schaffung e Sehntxlag, Bruw, Bauch und Rücken	83.99.24↔	And Op an M, Fasz und Bursa, Bruw, Bauch und Rücken
83.88.35↔	Schaffung e Sehntxlag, Leist und Genreg und Gesäß	83.99.25↔	And Op an M, Fasz u Bursa, Leist u Genreg u Gesäß
83.88.36↔	Schaffung e Sehnentransplantatlagers, Untere Extrem	83.99.26↔	And Operationen an M, Fasz und Bursa, Untere Extrem
83.88.39↔	Schaffung e Sehnentransplantatlagers, And Lokalisation	83.99.29↔	And Operationen an Muskel, Fasz und Bursa, And Lok
83.88.40↔	Tenodese, Kopf und Hals	83.99.30↔	Revision (ohne Ersetzen) e Skelettmuskelstimulators
83.88.41↔	Tenodese, Schulter und Axilla	83.99.99↔	And Operationen an Muskel, Sehne, Faszie und Bursa, sonst
83.88.42↔	Tenodese, Oberarm und Ellenbogen	86.84.00↔	Korrektur einer Narbenkontraktur oder Bride, n.n.bez.
83.88.43↔	Tenodese, Unterarm	86.84.10↔	Korrektur einer Narbenkontraktur oder Bride am Kopf

86.84.13↔	Korrektur einer Narbenkontraktur oder Bride an Unterarm	86.88.50↔	Anl o Wchs e Syst z Vkuumvrs, tiefr, an Kn u Gl d Extrm
86.84.14↔	Korrektur einer Narbenkontraktur oder Bride an der Hand	86.88.51↔	Anl o Wchs e Syst z Vkuumvrs, tiefr, an Thr, Mdst u Strn
86.84.17↔	Korr e Nrbnkntrkr o Brd an d Leist u Gnrg o a Gsäß	86.88.52↔	Anl o Wechsel e Syst zur Vakuumversiegelung, a off Abd
86.84.18↔	Korr e Narbenkontraktur oder Bride an d unteren Extrem	86.88.53↔	Anl o Wechsel e Syst zur Vakuumvers, endorektal
86.84.19↔	Korr e Narbenkontraktur oder Bride an and Lokalisation	86.88.59↔	Anl o Wchs e Syst z Vkuumvrs, an Haut u Unth o snst Lk
86.84.99↔	Korrektur einer Narbenkontraktur oder Bride, sonstige		

ADRG L10

Blasenrekonstruktion und kontinenter Pouch bei Neubildung ohne Multiviszeraleingriff oder Nieren-, Ureter- und grosse Harnblaseneingriffe bei Neubildung, Alter < 19 Jahre oder mit äusserst schweren CC oder Kombinationseingriff, mit grossem Eingriff am Darm

Prozedur in Tabelle L10-2 und Diagnose in Tabelle L10-1 oder Prozedur in Tabelle L10-3 und (Prozedur in Tabelle L10-4 und Prozedur in Tabelle L10-5 oder Hauptdiagnose in Tabelle L10-1 und Prozedur in Tabelle L10-6 und (Alter < 19 Jahre oder PCCL > 3) oder Prozedur in Tabelle L10-7 und PCCL > 3)

DRG L10Z

Blasenrekonstruktion und kontinenter Pouch bei Neubildung ohne Multiviszeraleingriff oder Nieren-, Ureter- und grosse Harnblaseneingriffe bei Neubildung, Alter < 19 Jahre oder mit äusserst schweren CC oder Kombinationseingriff, mit grossem Eingriff am Darm

Diagnose L10-1

C64	BNB der Niere, ausgenommen Nierenbecken	C79.1	Sekundäre BNB Harnblase, sonst u nnbez Harnorgane
C65	BNB Nierenbecken	D09.0	Carcinoma in situ Harnblase
C66	BNB Ureter	D09.1	Carcinoma in situ sonst u nnbez Harnorgane
C67.0	Bösartige Neubildung: Trigonum vesicae	D30.0	Gutartige Neubildung Niere
C67.1	Bösartige Neubildung: Apex vesicae	D30.1	Gutartige Neubildung Nierenbecken
C67.2	Bösartige Neubildung: Laterale Harnblasenwand	D30.2	Gutartige Neubildung Ureter
C67.3	Bösartige Neubildung: Vordere Harnblasenwand	D30.3	Gutartige Neubildung Harnblase
C67.4	Bösartige Neubildung: Hintere Harnblasenwand	D30.4	Gutartige Neubildung Urethra
C67.5	Bösartige Neubildung: Harnblasenhals	D30.7	Gutartige Neubildung sonstige Harnorgane
C67.6	Bösartige Neubildung: Ostium ureteris	D30.9	Gutartige Neubildung Harnorgan, nnbez
C67.7	Bösartige Neubildung: Urachus	D41.0	NB unsich/unbek Verhalt Niere
C67.8	BNB: Harnblase, mehrere Teilbereiche überlappend	D41.1	NB unsich/unbek Verhalt Nierenbecken
C67.9	Bösartige Neubildung: Harnblase, nicht näher bezeichnet	D41.2	NB unsich/unbek Verhalt Ureter
C68.0	Bösartige Neubildung: Urethra	D41.3	NB unsich/unbek Verhalt Urethra
C68.1	Bösartige Neubildung: Paraurethrale Drüse	D41.4	NB unsich/unbek Verhalt Harnblase
C68.8	BNB: Harnorgane, mehrere Teilbereiche überlappend	D41.7	NB unsich/unbek Verhalt sonstige Harnorgane
C68.9	Bösartige Neubildung: Harnorgan, nicht näher bezeichnet	D41.9	NB unsich/unbek Verhalt Harnorgan, nnbez
C79.0	Sekundäre BNB Niere u Nierenbecken		

Prozedur L10-2

56.51.00↔	Aufbau einer kutanen Ureteroileostomie, n.n.bez.	57.87.00↔	Rekonstruktion an der Harnblase, n.n.bez.
56.51.10↔	Afb e kt Urt, Urkt [IImCndt] o Urktst [KIn/SgmCndt], off chir	57.87.10↔	Reko an d Harnbl, m Ileum, Kolon o Mag, offen chir
56.51.11↔	Afb e kt Urt, Urkt [IImCndt] o Urktst [KIn/SgCdt], Lsk	57.87.11↔	Reko an d Harnbl, m Ileum, Kolon o Mag, laparask
56.51.12↔	Afb e kt Urtst, m Drmtrpnt [Cndt] (N kntn Stm), S Zg	57.87.20↔	Umwdl e and supravcs Harnabl i e Ersharnbl, offen chir
56.51.20↔	Afb e kt Urtst, Umwdl e and sprvs Hrnbl i e ktn Urtst	57.87.21↔	Umwdl e and supravcs Harnabl i e Ersharnbl, laparask
56.51.30↔	Aufb e kut Ureteroileostomie, m Darmres (kontin Stoma)	57.87.30↔	Reduktionsplastik der Harnblase, offen chirurgisch
56.51.99↔	Aufbau einer kutanen Ureteroileostomie, sonstige	57.87.31↔	Reduktionsplastik der Harnblase, laparoskopisch
56.52.00↔	Revision einer kutanen Ureteroileostomie, n.n.bez.	57.87.40↔	Augmentation der Harnblase, offen chirurgisch
56.52.10↔	Rev e kut Uretilst, m Darminterponat [Conduit]	57.87.41↔	Augmentation der Harnblase, laparoskopisch
56.52.20↔	Rev e kut Ureteroileostomie, m Darmres (kontin Stoma)	57.87.99↔	Rekonstruktion an der Harnblase, sonstige
56.52.99↔	Revision einer kutanen Ureteroileostomie, sonstige		

Prozedur L10-3

45.61↔	Multiple Segmentresektion am Dünndarm	45.79.00↔	Sonstige Teilresektion am Dickdarm, n.n.bez.
45.62↔	Sonstige Teilresektion am Dünndarm	45.79.10↔	Segmentresektion am Dickdarm
45.63.00↔	Totalexstirpation des Dünndarms, n.n.bez.	45.79.11↔	Resektion multipler Dickdarmsegmente
45.63.99↔	Totalexstirpation des Dünndarms, sonstige	45.79.12↔	Subtotale Kolektomie
45.71↔	Multiple Segmentresektion am Dickdarm	45.79.20↔	Erweiterte Sigmaresektion
45.72↔	Zäkumresektion	45.79.21↔	Erweiterte Hemikolektomie rechts und links
45.73↔	Hemikolektomie rechts	45.79.22↔	Erweiterte subtotale Kolonresektion
45.74↔	Resektion des Colon transversum	45.79.29↔	Sonstige erweiterte Teilresektion am Dickdarm
45.75↔	Hemikolektomie links	45.79.99↔	Sonstige Teilresektion am Dickdarm, sonstige
45.76↔	Sigmoidektomie	45.8x.00↔	Totale intraabdominelle Kolektomie, n.n.bez.

45.8x.20↔	Totale intraabdominale Kolektomie, Erw totale Kolektomie
45.8x.30↔	Totale intraabdominale Kolekt, Erw totale Proktokolektomie
45.8x.99↔	Totale intraabdominale Kolektomie, sonstige
46.01↔	Exteriorisation des Dünndarms
46.03↔	Exteriorisation des Dickdarms
46.11↔	Temporäre Kolostomie
46.13↔	Permanente Kolostomie
46.20↔	Ileostomie, n.n.bez.
46.21↔	Temporäre Ileostomie
46.23↔	Sonstige permanente Ileostomie
46.24↔	Verzögerte Eröffnung einer Ileostomie
46.31↔	Verzögerte Eröffnung einer anderen Enterostomie
46.33↔	Anlage eines Duodenostomie
46.34↔	Offen chirurgische Anlage einer Jejunostomie
46.39.00↔	Sonstige Enterostomie, n.n.bez.
46.39.10↔	Sonstige Enterostomie, Anlage einer Bishop-Koop-Anastomose
46.39.99↔	Sonstige Enterostomie, sonstige
48.41↔	Submuköse Rektumresektion nach Soave

Prozedur L10-4

57.71.00↔	Radikale Zystektomie, n.n.bez.
57.71.10↔	Rad Zystektomie, oh Urethrektomie, b Mann, offen chir
57.71.11↔	Rad Zystektomie, oh Urethrektomie, b Mann, laparask
57.71.20↔	Rad Zystektomie, m Urethrektomie, b Mann, offen chir
57.71.21↔	Rad Zystektomie, m Urethrektomie, b Mann, laparask
57.71.30↔	Rad Zystektomie, oh Urethrekt, b d Frau, offen chir
57.71.31↔	Rad Zystektomie, oh Urethrektomie, b d Frau, laparask
57.71.40↔	Rad Zystektomie, m Urethrektomie, b d Frau, offen chir
57.71.41↔	Rad Zystektomie, m Urethrektomie, b d Frau, laparask

Prozedur L10-5

56.51.00↔	Aufbau einer kutanen Ureteroileostomie, n.n.bez.
56.51.10↔	Afb e kt Urt, Urkt [IlmCndt] o Urtkist [Kln/SgmCndt], off chir
56.51.11↔	Afb e kt Urt, Urkt [IlmCndt] o Urtkist [Kln/SgCdt], Lsk
56.51.12↔	Afb e kt Urtlst, m Dmtrprnt [Cndt] (N kntn Stm), S Zg
56.51.20↔	Afb e kt Urtlst, Umwdl e and sprvs Hrnbl i e ktn Urtlst
56.51.30↔	Aufb e kut Ureteroileostomie, m Darmres (kontin Stoma)
56.51.99↔	Aufbau einer kutanen Ureteroileostomie, sonstige
56.52.00↔	Revision einer kutanen Ureteroileostomie, n.n.bez.
56.52.10↔	Rev e kut Uretilst, m Darminterponat [Conduit]
56.52.20↔	Rev e kut Ureteroileostomie, m Darmres (kontin Stoma)
56.52.99↔	Revision einer kutanen Ureteroileostomie, sonstige
56.61.00↔	Aufbau einer anderen kutanen Ureterostomie, n.n.bez.
56.61.10↔	Afb e and kt Urtrst, Urtrkneostmie u Trnsrkrnstmie, Lsk
56.61.20↔	Afb e and kt Urtrs, Uwdl e and sprvs Hrnbl i e kn Urtrst
56.61.99↔	Aufbau einer anderen kutanen Ureterostomie, sonstige
56.62↔	Revision einer anderen kutanen Ureterostomie

Prozedur L10-6

40.52.00↔	Radikale Exzision von periaortalen Lymphknoten, n.n.bez.
40.52.10↔	Rd Exz v rtrprtn(praort,prk)u plvnn Lk als slbst Engr
40.52.11↔	Rd Exz v rtrprtn(praort,prk)u plvnn Lk i Rhmn e and Engr
40.52.99↔	Radikale Exzision von periaortalen Lymphknoten, sonstige
40.53.00↔	Radikale Exzision von iliakalen Lymphknoten, n.n.bez.
40.53.10↔	Radikale Exz von iliakalen Lk als selbständiger Eingr
40.53.11↔	Radikale Exz von iliakalen Lk i Rahmen e and Engr
40.53.99↔	Radikale Exzision von iliakalen Lymphknoten, sonstige
40.54.00↔	Radikale Exzision der Leistengegend, n.n.bez.
40.54.10↔	Radikale Exzision der Leistengegend als selbständiger Eingriff
40.54.11↔	Radikale Exz d Leistengegend im Rahmen e and Engr
40.54.99↔	Radikale Exzision der Leistengegend, sonstige
40.59.00↔	Radikale Exzision anderer Lymphknoten, n.n.bez.
40.59.10↔	Radikale Exz and Lk als selbständiger Eingr, n.n.bez.
40.59.11↔	Radikale Exz mediastinaler Lk als selbständiger Eingr
40.59.12↔	Rad Exz peribronchialer Lk als selbständiger Eingr
40.59.19↔	Radikale Exz and Lk als selbständiger Eingr, sonstige
40.59.20↔	Radikale Exz and Lk i Rahmen e and Engr, n.n.bez.

48.49↔	Sonstige Rektumresektion mit Durchzugsverfahren
48.5x.00↔	Abdominoperineale Rektumresektion, n.n.bez.
48.5x.10↔	Abdper, abdsakr und (sakro) perineale Rektumresektion
48.5x.11↔	Erweiterte Abdper und abdominosakrale Rektumresektion
48.5x.99↔	Abdominoperineale Rektumresektion, sonstige
48.61↔	Transsakrale Rektosigmoidektomie
48.62↔	Anteriore Rektumresektion mit gleichzeitiger Kolostomie
48.63.00↔	Sonstige anteriore Rektumresektion, n.n.bez.
48.63.10↔	Sonstige Ant Rektumresektion, Erw Ant Resektion
48.63.99↔	Sonstige anteriore Rektumresektion, sonstige
48.64.00↔	Posteriore Rektumresektion, n.n.bez.
48.64.10↔	Pst Rktrs, Pst Rktrs m Entrstrm u Blindvrchluss
48.64.99↔	Posteriore Rektumresektion, sonstige
48.65↔	Rektumresektion nach Duhamel
48.69.00↔	Sonstige Rektumresektion, n.n.bez.
48.69.10↔	Sonstige Rektres m Enterostoma und Blindverschluss
48.69.11↔	Sonstige Rektumresektion ohne Sphinktererhaltung
48.69.99↔	Sonstige Rektumresektion, sonstige

57.71.50↔	Rd Zystkt, BEvszrtion (Exnt) b Mnn, offn chr
57.71.51↔	Rad Zystekt, BeEviszeration (Exent) b Mann, laparask
57.71.99↔	Radikale Zystektomie, sonstige
57.79.00↔	Sonstige totale Zystektomie, n.n.bez.
57.79.10↔	So tot Zystekt, Einf Zystekt, b Mann, offen chir
57.79.11↔	So tot Zystektomie, Einf Zystektomie, b Mann, laparask
57.79.20↔	So tot Zystekt, Einf Zystekt, b d Frau, offen chir
57.79.21↔	So tot Zystekt, Einf Zystekt, b d Frau, laparask
57.79.99↔	Sonstige totale Zystektomie, sonstige

56.71.00↔	Harnableitung in den Darm, n.n.bez.
56.71.10↔	Ureterosigmoideostomie m Reservoirbildung, offen chir
56.71.11↔	Ureterosigmoideostomie mit Reservoirbildung, laparask
56.71.20↔	Umwandlung e and suprav Harnabl i e Harnabl i D Darm
56.71.99↔	Harnableitung in den Darm, sonstige
56.72↔	Revision einer ureterointestinalen Anastomose
57.87.00↔	Rekonstruktion an der Harnblase, n.n.bez.
57.87.10↔	Reko an d Harnbl, m Ileum, Kolon o Mag, offen chir
57.87.11↔	Reko an d Harnbl, m Ileum, Kolon o Mag, laparask
57.87.20↔	Umwdl e and suprav Harnabl i e Ersharnbl, offen chir
57.87.21↔	Umwdl e and suprav Harnabl i e Ersharnbl, laparask
57.87.30↔	Reduktionsplastik der Harnblase, offen chirurgisch
57.87.31↔	Reduktionsplastik der Harnblase, laparoskopisch
57.87.40↔	Augmentation der Harnblase, offen chirurgisch
57.87.41↔	Augmentation der Harnblase, laparoskopisch
57.87.99↔	Rekonstruktion an der Harnblase, sonstige

55.24↔	Offene Nierenbiopsie	56.52.99↔	Revision einer kutanen Ureteroileostomie, sonstige
55.31↔	Marsupialisation einer Läsion an der Niere	56.61.00↔	Aufbau einer anderen kutanen Ureterostomie, n.n.bez.
55.32↔	Offene Exzision von Läsion oder Gewebe an der Niere	56.61.10↔	Aufbau einer anderen kutanen Ureterostomie, n.n.bez.
55.34↔	Laparoskop Exzision von Läsion oder Gewebe an der Niere	56.61.20↔	Aufbau einer anderen kutanen Ureterostomie, sonstige
55.39.00↔	So Lok Exz o Destr von Läs o Gew an d Niere, n.n.bez.	56.61.99↔	Aufbau einer anderen kutanen Ureterostomie, sonstige
55.39.10↔	S Lk Exz o Dstr v Läs o Gew an d Nier, Exz urtrnsk	56.62↔	Revision einer anderen kutanen Ureterostomie
55.39.20↔	S Lk Exz o Dstr v Läs o Gew an d Nier, Dstr, Prktrnsk	56.71.00↔	Harnableitung in den Darm, n.n.bez.
55.39.21↔	S Lk Exz o Dstr v Läs o Gew an d Nier, Dstr, urtrnsk	56.71.10↔	Ureterosigmoideostomie m Reservoirbildung, offen chir
55.39.22↔	S Lk Exz o Dstr v Läs o Gew an d Nier, Dstr, ofn chr	56.71.11↔	Ureterosigmoideostomie mit Reservoirbildung, laparask
55.39.23↔	S Lk Exz o Dstr v Läs o Gew an d Nier, Dstr, lprsk	56.71.20↔	Umwandlung e and suprav Harnabl i e Harnabl i D Darm
55.39.29↔	S Lk Exz o Dstr v Läs o Gew an d Nier, Dstr, S Zg	56.71.99↔	Ureteroileostomie, mit Uretermodellage
55.39.99↔	So Lok Exz o Destr von Läs o Gew an d Niere, So	56.72↔	Revision einer ureterointestinalen Anastomose
55.4↔	Partielle Nephrektomie	56.73↔	Nephrozystanastomose, n.n.bez.
55.51.00↔	Nephroureterektomie, n.n.bez.	56.74.00↔	Ureterozystoneostomie, n.n.bez.
55.51.01↔	Nephroureterektomie, ausser zur Transplantation	56.74.10↔	Ureterozystoneostomie, n.n.bez.
55.51.02↔	Nephrektomie zur Transplantation, Lebendspende	56.74.11↔	Ureterozystoneostomie, n.n.bez.
55.51.99↔	Nephroureterektomie, sonstige	56.74.20↔	Ureterozystoneostomie, mit Uretermodellage
55.52↔	Nephrektomie einer belassenen Niere	56.74.99↔	Ureterozystoneostomie, sonstige
55.53↔	Entfernen einer transplantierten oder abgestossenen Niere	56.75↔	Transureteroureterostomie
55.54↔	Beidseitige Nephrektomie	56.79↔	Sonstige Anastomose eines Ureters oder Harnableitung
55.61↔	Autotransplantation einer Niere	56.81↔	Lösung von intraluminalen Adhäsionen im Ureter
55.7↔	Nephropexie	56.82↔	Naht einer Ureterverletzung
55.81↔	Naht einer Rissverletzung an der Niere	56.83↔	Verschluss einer Ureterostomie
55.82↔	Verschluss einer Nephrostomie und Pyelostomie	56.84.00↔	Verschluss einer anderen Ureterfistel, n.n.bez.
55.83↔	Verschluss von anderen Nierenfisteln	56.84.10↔	Verschluss einer Ureter-Darm-Fistel, offen chirurgisch
55.84↔	Reposition einer Nierenstiel-Torsion	56.84.11↔	Verschluss einer Ureter-Darm-Fistel, laparoskopisch
55.85↔	Symphysiotomie einer Hufeisenniere	56.84.20↔	Verschluss einer ureterovaginale Fistel, offen chir
55.86↔	Anastomose an der Niere	56.84.21↔	Verschluss einer ureterovaginale Fistel, laparoskopisch
55.87↔	Plastische Rekonstruktion am pyeloureteralen Übergang	56.84.22↔	Verschluss einer ureterovaginale Fistel, vaginal
55.89↔	Sonstige plastische Rekonstruktion an der Niere	56.84.99↔	Verschluss einer anderen Ureterfistel, sonstige
55.91↔	Nierendekapsulation	56.85↔	Ureteropexie
55.99.00↔	Sonstige Operationen an der Niere, n.n.bez.	56.86↔	Entfernen einer Ureterligatur
55.99.10↔	Sonstige Op an d Niere, Revisionsoperation an d Niere	56.89↔	Sonstige plastische Rekonstruktion an einem Ureter
55.99.99↔	Sonstige Operationen an der Niere, sonstige	56.95↔	Ligatur an einem Ureter
56.1x.00↔	Ureterale Meatotomie, n.n.bez.	56.99.00↔	Sonstige Operationen an einem Ureter, n.n.bez.
56.1x.10↔	Ureterale Meatotomie, perkutan-transvesikal	56.99.10↔	Freilegung des Ureters (zur Exploration)
56.1x.11↔	Ureterale Meatotomie, transurethral	56.99.20↔	Revisionsoperation am Ureter, offen chirurgisch
56.1x.12↔	Ureterale Meatotomie, offen-chirurgisch	56.99.21↔	Revisionsoperation am Ureter, sonstiger Zugang
56.1x.99↔	Ureterale Meatotomie, sonstige	56.99.30↔	So Op an e Ureter, Injekt b Ostiuminsuf, transurethral
56.2x.00↔	Ureterotomie, n.n.bez.	56.99.31↔	So Op an e Ureter, Injekt b Ostiuminsuf, offen chir
56.2x.10↔	Ureterotomie, perkutan-transrenal	56.99.32↔	So Op an e Ureter, Injekt b Ostiuminsuf, So Zugang
56.2x.11↔	Ureterotomie, perkutantransrenal mit Entf e Harnst	56.99.99↔	Sonstige Operationen an einem Ureter, sonstige
56.2x.20↔	Ureterotomie, ureterorenoskopisch	57.6x.00↔	Partielle Zystektomie, n.n.bez.
56.2x.30↔	Ureterotomie, offen chirurgisch	57.6x.10↔	Part Zystektomie, oh Ureterneomplantation, offen chir
56.2x.40↔	Ureterotomie, laparoskopisch	57.6x.11↔	Part Zystektomie, oh Ureterneomplantation, laparask
56.2x.99↔	Ureterotomie, sonstige	57.6x.12↔	Part Zystekt, m eins o beids Ureterneompl, offen chir
56.34↔	Offene Ureterbiopsie	57.6x.13↔	Part Zystekt, m eins o beids Ureterneompl, laparask
56.40↔	Ureterektomie, n.n.bez.	57.6x.20↔	Prt Zystkt, Sprtrg o sbtt Rsktion, o Urtrimpl, off chr
56.41.00↔	Partielle Ureterektomie, n.n.bez.	57.6x.21↔	Prt Zystkt, Sprtrg o sbtt Rs, oh Urtneompl, lprsk
56.41.10↔	Part Ureterektomie, Res d Ureterostiums, Perktransves	57.6x.22↔	Prt Zystkt, Sprtrg o sbtt Rs m o bds Urtrimpl, off chr
56.41.11↔	Part Ureterektomie, Res d Ureterostiums, transurethral	57.6x.23↔	Prt Zystkt, Sprtrg o sbt Rs m eins o beids Urtrimpl, Lsk
56.41.12↔	Part Ureterektomie, Res d Ureterostiums, offen chir	57.6x.99↔	Partielle Zystektomie, sonstige
56.41.20↔	Partielle Ureterektomie, offen chirurgisch	57.71.00↔	Radikale Zystektomie, n.n.bez.
56.41.21↔	Partielle Ureterektomie, laparoskopisch	57.71.10↔	Rad Zystektomie, oh Urethrektomie, b Mann, offen chir
56.41.30↔	Partielle Ureterektomie, Resektion eines Ureterstumpfes	57.71.11↔	Rad Zystektomie, oh Urethrektomie, b Mann, laparask
56.41.40↔	Resektion einer Ureterozele, transurethral	57.71.20↔	Rad Zystektomie, m Urethrektomie, b Mann, offen chir
56.41.41↔	Resektion einer Ureterozele, offen chirurgisch	57.71.21↔	Rad Zystektomie, m Urethrektomie, b Mann, laparask
56.41.49↔	Resektion einer Ureterozele, sonstiger Zugang	57.71.30↔	Rad Zystektomie, oh Urethrekt, b d Frau, offen chir
56.41.99↔	Partielle Ureterektomie, sonstige	57.71.31↔	Rad Zystektomie, oh Urethrektomie, b d Frau, laparask
56.42↔	Totale Ureterektomie	57.71.40↔	Rad Zystektomie, m Urethrektomie, b d Frau, offen chir
56.51.00↔	Aufbau einer kutanen Ureteroileostomie, n.n.bez.	57.71.41↔	Rad Zystektomie, m Urethrektomie, b d Frau, laparask
56.51.10↔	Aufbau einer kutanen Ureteroileostomie, n.n.bez.	57.71.50↔	Rad Zystkt, BEvszrtion (Exnt) b Mnn, offn chr
56.51.11↔	Aufbau einer kutanen Ureteroileostomie, n.n.bez.	57.71.51↔	Rad Zystekt, BeEviszation (Exent) b Mann, laparask
56.51.12↔	Aufbau einer kutanen Ureteroileostomie, n.n.bez.	57.71.99↔	Radikale Zystektomie, sonstige
56.51.20↔	Aufbau einer kutanen Ureteroileostomie, n.n.bez.	57.79.00↔	Sonstige totale Zystektomie, n.n.bez.
56.51.30↔	Aufbau einer kutanen Ureteroileostomie, n.n.bez.	57.79.10↔	So tot Zystekt, Einf Zystekt, b Mann, offen chir
56.51.99↔	Aufbau einer kutanen Ureteroileostomie, sonstige	57.79.11↔	So tot Zystektomie, Einf Zystektomie, b Mann, laparask
56.52.00↔	Revision einer kutanen Ureteroileostomie, n.n.bez.	57.79.20↔	So tot Zystekt, Einf Zystekt, b d Frau, offen chir
56.52.10↔	Revision einer kutanen Ureteroileostomie, n.n.bez.	57.79.21↔	So tot Zystekt, Einf Zystekt, b d Frau, laparask
56.52.20↔	Revision einer kutanen Ureteroileostomie, n.n.bez.	57.79.99↔	Sonstige totale Zystektomie, sonstige

57.83↔	Verschluss einer vesikointestinalen Fistel	59.03.11↔	Ureterolyse mit intraperi Verlagerung, laparoskopisch
57.86↔	Plastische Rekonstruktion bei Exstrophie der Harnblase	59.03.99↔	Laparask Lös von periren o periuret Adhäs, sonstige
57.87.00↔	Rekonstruktion an der Harnblase, n.n.bez.	59.09↔	Sonstige Inzision am perirenal oder periureteralen Gewebe
57.87.10↔	Reko an d Harnbl, m Ileum, Kolon o Mag, offen chir	59.19↔	Sonstige Inzision am perivesikalen Gewebe
57.87.11↔	Reko an d Harnbl, m Ileum, Kolon o Mag, laparask	59.91↔	Exzision am perirenal oder perivesikalen Gewebe
57.87.20↔	Umwdl e and supraves Harnabl i e Ersharnbl, offen chir	59.92↔	Sonst Operationen am perirenal o perivesikalen Gewebe
57.87.21↔	Umwdl e and supraves Harnabl i e Ersharnbl, laparask	60.3↔	Suprapubische Prostatektomie
57.87.30↔	Reduktionsplastik der Harnblase, offen chirurgisch	60.4↔	Retropubische Prostatektomie
57.87.31↔	Reduktionsplastik der Harnblase, laparoskopisch	60.5↔	Radikale Prostatektomie
57.87.40↔	Augmentation der Harnblase, offen chirurgisch	60.61.00↔	Lokale Exzision einer Läsion an der Prostata, n.n.bez.
57.87.41↔	Augmentation der Harnblase, laparoskopisch	60.61.10↔	Lokale Exzision einer Läsion an der Prostata, transurethral
57.87.99↔	Rekonstruktion an der Harnblase, sonstige	60.61.11↔	Lok Exz e Läs an d Prostata, suprapubischtransvesikal
58.93↔	Implantation eines künstlichen Harnblasensphinkters	60.61.12↔	Lokale Exzision einer Läsion an der Prostata, retropubisch
58.94↔	Adjustierbare Harninkontinenztherapie	60.61.13↔	Lokale Exzision einer Läsion an der Prostata, perineal
59.00↔	Retroperitoneale Dissektion, n.n.bez.	60.61.99↔	Lokale Exzision einer Läsion an der Prostata, sonstige
59.02↔	Sonst Lösung von perirenal o periureteralen Adhäsionen	60.62↔	Perineale Prostatektomie
59.03.00↔	Laparask Lös von periren o periuret Adhäs, n.n.bez.	60.69↔	Sonstige Prostatektomie
59.03.10↔	Ureterolyse ohne intraperi Verlagerung, laparoskopisch		

Prozedur L10-7

04.92.00↔	Implnt o Erstz d Elktrod(n) e prph Neurstm, n.n.bz.	55.39.00↔	So Lok Exz o Destr von Läs o Gew an d Niere, n.n.bez.
04.92.10↔	Implnt,Erstz d Elktrod tmp prph Neurstm,Enzlsys,Stsm	55.39.10↔	S Lk Exz o Dstr v Läs o Gw an d Nier, Exz urtrnsk
04.92.11↔	Implnt,Erstz d Elktrod tmp prph Neurstm,Mhrsys,Stsm	55.39.20↔	S Lk Exz o Dstr v Läs o Gw an d Nier, Dstr, Prktrmsml
04.92.20↔	Imp,Ers d Elktrod prmn prph Neurstm,Stbl,Enzlsys,Prk	55.39.21↔	S Lk Exz o Dstr v Läs o Gw an d Nier, Dstr, urtrnsk
04.92.21↔	Implnt,Erstz d Elktrod prmn prph Neurstm,Stbl,Mhrsys,Prk	55.39.22↔	S Lk Exz o Dstr v Läs o Gw an d Nier, Dstr, offn chr
04.92.30↔	Imp,Ers d Elktrod prmn prph Neurstm,Plttnl,Enzlsys,offn chr	55.39.23↔	S Lk Exz o Dstr v Läs o Gw an d Nier, Dstr, lprsk
04.92.31↔	Imp,Ers d Elktrod prmn prph Neurstm,Plttnl,Mhrsys,offn chr	55.39.29↔	S Lk Exz o Dstr v Läs o Gw an d Nier, Dstr, S Zg
04.92.40↔	Impl oder Ersetzen einer Vagusnervstimulationselektrode	55.39.99↔	So Lok Exz o Destr von Läs o Gew an d Niere, So
04.92.99↔	Implant o Ersetz d Elektrod(n) e periph Neurostim, So	55.4↔	Partielle Nephrektomie
40.52.00↔	Radikale Exzision von periaortalen Lymphknoten, n.n.bez.	55.51.00↔	Nephroureterektomie, n.n.bez.
40.52.10↔	Rd Exz v rtrprtn(praort,prk)ju plvnn Lk als slbst Engr	55.51.01↔	Nephroureterektomie, ausser zur Transplantation
40.52.11↔	Rd Exz v rtrprtn(praort,prk)ju plvnn Lk i Rhmn e and Engr	55.51.02↔	Nephrektomie zur Transplantation, Lebendspende
40.52.99↔	Radikale Exzision von periaortalen Lymphknoten, sonstige	55.51.99↔	Nephroureterektomie, sonstige
40.53.00↔	Radikale Exzision von iliakalen Lymphknoten, n.n.bez.	55.52↔	Nephrektomie einer belassenen Niere
40.53.10↔	Radikale Exz von iliakalen Lk als selbständiger Eingr	55.53↔	Entfernen einer transplantierten oder abgestossenen Niere
40.53.11↔	Radikale Exz von iliakalen Lk i Rahmen e and Eingr	55.54↔	Beidseitige Nephrektomie
40.53.99↔	Radikale Exzision von iliakalen Lymphknoten, sonstige	55.61↔	Autotransplantation einer Niere
40.54.00↔	Radikale Exzision der Leistengegend, n.n.bez.	55.7↔	Nephropexie
40.54.10↔	Radikale Exzision der Leistengegend als selbständiger Eingriff	55.81↔	Naht einer Rissverletzung an der Niere
40.54.11↔	Radikale Exz d Leistengegend im Rahmen e and Eingr	55.82↔	Verschluss einer Nephrostomie und Pyelostomie
40.54.99↔	Radikale Exzision der Leistengegend, sonstige	55.83↔	Verschluss von anderen Nierenfisteln
40.59.00↔	Radikale Exzision anderer Lymphknoten, n.n.bez.	55.84↔	Reposition einer Nierenstiel-Torsion
40.59.10↔	Radikale Exz and Lk als selbständiger Eingr, n.n.bez.	55.85↔	Symphysiotomie einer Hufeiseniere
40.59.11↔	Radikale Exz mediastinaler Lk als selbständiger Eingr	55.86↔	Anastomose an der Niere
40.59.12↔	Rad Exz peribronchialer Lk als selbständiger Eingr	55.87↔	Plastische Rekonstruktion am pyeloureteralen Übergang
40.59.19↔	Radikale Exz and Lk als selbständiger Eingr, sonstige	55.89↔	Sonstige plastische Rekonstruktion an der Niere
40.59.20↔	Radikale Exz and Lk i Rahmen e and Eingr, n.n.bez.	55.91↔	Nierendekapsulation
40.59.21↔	Radikale Exz mediastinaler Lk i Rahmen e and Eingr	55.99.00↔	Sonstige Operationen an der Niere, n.n.bez.
40.59.22↔	Radikale Exz peribronchialer Lk i Rahmen e and Eingr	55.99.10↔	Sonstige Op an d Niere, Revisionsoperation an d Niere
40.59.29↔	Radikale Exz and Lk i Rahmen e and Eingr, sonstige	55.99.99↔	Sonstige Operationen an der Niere, sonstige
40.59.99↔	Radikale Exzision anderer Lymphknoten, sonstige	56.1x.00↔	Ureterale Meatotomie, n.n.bez.
54.99.00↔	Sonstige Operationen in der Abdominal-Region, n.n.bez.	56.1x.10↔	Ureterale Meatotomie, perkutan-transvesikal
54.99.30↔	S Op i d AbdRg, Rs v Gw i d Bauchrg o schr Orgnzdndng	56.1x.11↔	Ureterale Meatotomie, transurethral
54.99.40↔	So Op i d AbdReg, Rev e kutperit Fistel (Kathverwsys)	56.1x.12↔	Ureterale Meatotomie, offen-chirurgisch
54.99.41↔	S Op i d AbdRg, Entf o Vrschl e ktprt Fstl (Kthvwsys)	56.1x.99↔	Ureterale Meatotomie, sonstige
54.99.50↔	So Op i d AbdReg, Anl e temp Bauchwandverschlusses	56.2x.00↔	Ureterotomie, n.n.bez.
54.99.60↔	Sonstige Operationen in der Abdominal-Region, Lumbotomie	56.2x.10↔	Ureterotomie, perkutan-transrenal
54.99.61↔	Sonstige Operationen in der Abdominal-Region, Relumbotomie	56.2x.11↔	Ureterotomie, perkutantransrenal mit Entf e Harnst
54.99.99↔	Sonstige Operationen in der Abdominal-Region, sonstige	56.2x.20↔	Ureterotomie, ureterorenoskopisch
55.01.11↔	Nephrotomie, offen chirurgisch	56.2x.30↔	Ureterotomie, offen chirurgisch
55.01.12↔	Nephrotomie, offen chirurgisch zur Exploration	56.2x.40↔	Ureterotomie, laparoskopisch
55.01.13↔	Nephrotomie, offen chirurgisch zur Punktion einer Zyste	56.2x.99↔	Ureterotomie, sonstige
55.02.11↔	Nephrostomie, offen chirurgisch	56.34↔	Offene Ureterbiopsie
55.11↔	Pyelotomie	56.40↔	Ureterektomie, n.n.bez.
55.12↔	Pyelostomie	56.41.00↔	Partielle Ureterektomie, n.n.bez.
55.24↔	Offene Nierenbiopsie	56.41.10↔	Part Ureterektomie, Res d Ureterostiums, Perktransves
55.31↔	Marsupialisation einer Läsion an der Niere	56.41.11↔	Part Ureterektomie, Res d Ureterostiums, transurethral
55.32↔	Offene Exzision von Läsion oder Gewebe an der Niere	56.41.12↔	Part Ureterektomie, Res d Ureterostiums, offen chir
55.34↔	Laparoskop Exzision von Läsion oder Gewebe an der Niere	56.41.20↔	Partielle Ureterektomie, offen chirurgisch

56.41.21↔	Partielle Ureterektomie, laparoskopisch	57.6x.12↔	Part Zystekt, m eins o beids Ureterneimpl, offen chir
56.41.30↔	Partielle Ureterektomie, Resektion eines Ureterstumpfes	57.6x.13↔	Part Zystekt, m eins o beids Ureterneimpl, laparask
56.41.40↔	Resektion einer Ureterozele, transurethral	57.6x.20↔	Prt Zystkt, Sprtrg o sbtt Rsktion, o Urtrnimpl, off chr
56.41.41↔	Resektion einer Ureterozele, offen chirurgisch	57.6x.21↔	Prt Zystkt, Sprtrg o sbtt Rs, oh Urtrneimpl, lprsk
56.41.49↔	Resektion einer Ureterozele, sonstiger Zugang	57.6x.22↔	Prt Zystkt, Sprtrg o sbtt Rs m o bds Urtrimpl, off chr
56.41.99↔	Partielle Ureterektomie, sonstige	57.6x.23↔	Prt Zystkt, Sprtrg o sbt Rs m eins o beids Urtrimpl, Lsk
56.42↔	Totale Ureterektomie	57.6x.99↔	Partielle Zystektomie, sonstige
56.51.00↔	Aufbau einer kutanen Ureteroileostomie, n.n.bez.	57.71.00↔	Radikale Zystektomie, n.n.bez.
56.51.10↔	Afb e kt Urkt, Urkt [IlmCndt] o Urktkt [Kln/SgmCndt], off chr	57.71.10↔	Rad Zystektomie, oh Urethrektomie, b Mann, offen chir
56.51.11↔	Afb e kt Urkt, Urkt [IlmCndt] o Urktkt [Kln/SgCdt], Lsk	57.71.11↔	Rad Zystektomie, oh Urethrektomie, b Mann, laparask
56.51.12↔	Afb e kt Urktst, m Drmtrprt [Cndt] (N kntn Stm), S Zg	57.71.20↔	Rad Zystektomie, m Urethrektomie, b Mann, offen chir
56.51.20↔	Afb e kt Urktst, Umwdl e and sprvs Hrnl i e ktn Urktst	57.71.21↔	Rad Zystektomie, m Urethrektomie, b Mann, laparask
56.51.30↔	Aufb e kut Ureteroileostomie, m Darmres (kontin Stoma)	57.71.30↔	Rad Zystektomie, oh Urethrekt, b d Frau, offen chir
56.51.99↔	Aufbau einer kutanen Ureteroileostomie, sonstige	57.71.31↔	Rad Zystektomie, oh Urethrektomie, b d Frau, laparask
56.52.00↔	Revision einer kutanen Ureteroileostomie, n.n.bez.	57.71.40↔	Rad Zystektomie, m Urethrektomie, b d Frau, offen chir
56.52.10↔	Rev e kut Uretilst, m Darminterponat [Conduit]	57.71.41↔	Rad Zystektomie, m Urethrektomie, b d Frau, laparask
56.52.20↔	Rev e kut Ureteroileostomie, m Darmres (kontin Stoma)	57.71.50↔	Rd Zystkt, BEvszrtion (Exnt) b Mnn, offn chr
56.52.99↔	Revision einer kutanen Ureteroileostomie, sonstige	57.71.51↔	Rad Zystekt, BeEviszeration (Exent) b Mann, laparask
56.61.00↔	Aufbau einer anderen kutanen Ureterostomie, n.n.bez.	57.71.99↔	Radikale Zystektomie, sonstige
56.61.10↔	Afb e and kt Urtrst, Urtrkneostomie u Trnsrtrknstmie, Lsk	57.79.00↔	Sonstige totale Zystektomie, n.n.bez.
56.61.20↔	Afb e and kt Urtrs, Uwdl e and sprvs Hrnl i e kn Urtrst	57.79.10↔	So tot Zystekt, Einf Zystekt, b Mann, offen chir
56.61.99↔	Aufbau einer anderen kutanen Ureterostomie, sonstige	57.79.11↔	So tot Zystektomie, Einf Zystektomie, b Mann, laparask
56.62↔	Revision einer anderen kutanen Ureterostomie	57.79.20↔	So tot Zystekt, Einf Zystekt, b d Frau, offen chir
56.71.00↔	Harnableitung in den Darm, n.n.bez.	57.79.21↔	So tot Zystekt, Einf Zystekt, b d Frau, laparask
56.71.10↔	Ureterosigmoideostomie m Reservoirbildung, offen chir	57.79.99↔	Sonstige totale Zystektomie, sonstige
56.71.11↔	Ureterosigmoideostomie mit Reservoirbildung, laparask	57.83↔	Verschluss einer vesikointestinalen Fistel
56.71.20↔	Umwandlung e and suprav Harnabl i e Harnabl i D Darm	57.86↔	Plastische Rekonstruktion bei Exstrophie der Harnblase
56.71.99↔	Harnableitung in den Darm, sonstige	57.87.00↔	Rekonstruktion an der Harnblase, n.n.bez.
56.72↔	Revision einer ureterointestinalen Anastomose	57.87.10↔	Reko an d Harnbl, m lleum, Kolon o Mag, offen chir
56.73↔	Nephrozystanastomose, n.n.bez.	57.87.11↔	Reko an d Harnbl, m lleum, Kolon o Mag, laparask
56.74.00↔	Ureterozystoneostomie, n.n.bez.	57.87.20↔	Umwdl e and suprav Harnabl i e Ersharnbl, offen chir
56.74.10↔	Urtzystst, Isl Antrflpl (z.B. n LchGrgoir), offn chr	57.87.21↔	Umwdl e and suprav Harnabl i e Ersharnbl, laparask
56.74.11↔	Urtzystst, Isl Antrflpl (z.B. n LchGrgoir), lprkpsch	57.87.30↔	Reduktionsplastik der Harnblase, offen chirurgisch
56.74.20↔	Ureterozystoneostomie, mit Uretermodellage	57.87.31↔	Reduktionsplastik der Harnblase, laparoskopisch
56.74.99↔	Ureterozystoneostomie, sonstige	57.87.40↔	Augmentation der Harnblase, offen chirurgisch
56.75↔	Transureteroureterostomie	57.87.41↔	Augmentation der Harnblase, laparoskopisch
56.79↔	Sonstige Anastomose eines Ureters oder Harnableitung	57.87.99↔	Rekonstruktion an der Harnblase, sonstige
56.81↔	Lösung von intraluminalen Adhäsionen im Ureter	58.93↔	Implantation eines künstlichen Harnblasensphinkters
56.82↔	Naht einer Ureterverletzung	58.94↔	Adjustierbare Harninkontinenztherapie
56.83↔	Verschluss einer Ureterostomie	59.00↔	Retroperitoneale Dissektion, n.n.bez.
56.84.00↔	Verschluss einer anderen Ureterfistel, n.n.bez.	59.02↔	Sonst Lösung von perirenenal o periureteralen Adhäsionen
56.84.10↔	Verschluss einer Ureter-Darm-Fistel, offen chirurgisch	59.03.00↔	Laparask Lös von periren o periuret Adhäs, n.n.bez.
56.84.11↔	Verschluss einer Ureter-Darm-Fistel, laparoskopisch	59.03.10↔	Ureterolyse ohne intraperi Verlagerung, laparoskopisch
56.84.20↔	Verschluss einer ureterovaginale Fistel, offen chir	59.03.11↔	Ureterolyse mit intraperi Verlagerung, laparoskopisch
56.84.21↔	Verschluss einer ureterovaginale Fistel, laparoskopisch	59.03.99↔	Laparask Lös von periren o periuret Adhäs, sonstige
56.84.22↔	Verschluss einer ureterovaginale Fistel, vaginal	59.09↔	Sonstige Inzision am perirenenal oder periureteralen Gewebe
56.84.99↔	Verschluss einer anderen Ureterfistel, sonstige	59.19↔	Sonstige Inzision am perivesikalen Gewebe
56.85↔	Ureteropexie	59.91↔	Exzision am perirenenal oder perivesikalen Gewebe
56.86↔	Entfernen einer Ureterligatur	59.92↔	Sonst Operationen am perirenenal o perivesikalen Gewebe
56.89↔	Sonstige plastische Rekonstruktion an einem Ureter	60.3↔	Suprapubische Prostatektomie
56.95↔	Ligatur an einem Ureter	60.4↔	Retropubische Prostatektomie
56.99.00↔	Sonstige Operationen an einem Ureter, n.n.bez.	60.5↔	Radikale Prostatektomie
56.99.10↔	Freilegung des Ureters (zur Exploration)	60.61.00↔	Lokale Exzision einer Läsion an der Prostata, n.n.bez.
56.99.20↔	Revisionsoperation am Ureter, offen chirurgisch	60.61.10↔	Lokale Exzision einer Läsion an der Prostata, transurethral
56.99.21↔	Revisionsoperation am Ureter, sonstiger Zugang	60.61.11↔	Lok Exz e Läs an d Prostata, suprapubischtransvesikal
56.99.30↔	So Op an e Ureter, Injekt b Ostiuminsuf, transurethral	60.61.12↔	Lokale Exzision einer Läsion an der Prostata, retropubisch
56.99.31↔	So Op an e Ureter, Injekt b Ostiuminsuf, offen chir	60.61.13↔	Lokale Exzision einer Läsion an der Prostata, perineal
56.99.32↔	So Op an e Ureter, Injekt b Ostiuminsuf, So Zugang	60.61.99↔	Lokale Exzision einer Läsion an der Prostata, sonstige
56.99.99↔	Sonstige Operationen an einem Ureter, sonstige	60.62↔	Perineale Prostatektomie
57.6x.00↔	Partielle Zystektomie, n.n.bez.	60.69↔	Sonstige Prostatektomie
57.6x.10↔	Part Zystektomie, oh Ureterneointplantation, offen chir	83.92↔	Einsetzen oder Ersetzen eines Skelettmuskelstimulators
57.6x.11↔	Part Zystektomie, oh Ureterneointplantation, laparask		

ADRG L11**Komplexe transurethrale, perkutan-transrenale und andere retroperitoneale Eingriffe mit extrakorporaler Stosswellenlithotripsie (ESWL)**

(Mindestens eine Prozedur in Tabelle L11-1 oder Prozedur in mindestens zwei der Tabellen L11-2, L11-3) und Prozedur in Tabelle L11-4

DRG L11Z**Komplexe transurethrale, perkutan-transrenale und andere retroperitoneale Eingriffe mit extrakorporaler Stosswellenlithotripsie (ESWL)****Prozedur L11-1**

55.02.00†↔	Nephrostomie, n.n.bez.	55.04.11†↔	Prkt Nphrst m Dsnt v Steinmt, Entf v Hrnst(n) aus d Ur
55.02.10†↔	Nephrostomie, perkutan-transrenal	55.04.99†↔	Perkut Nephrost m Desint von Steinmaterial, sonstige
55.02.99†↔	Nephrostomie, sonstige	55.05†↔	Perkutan-transren Erweiterung d pyeloureteralen Überganges
55.03.00†↔	Perkut Nephrost oh Desint von Steinmaterial, n.n.bez.	57.49.00↔	S trnsrthr Exz o Dstr v Läs o Gw d Hrnbl, n.n.bez.
55.03.10†↔	Prk Nphrst o Dsnt v Steinmt, Ef v Hrnst(n) au d Nrnbc	57.49.10↔	S trnsrthr Exz o Dstr v Läs o Gw d Hrnbl, Exz, trnsrth
55.03.11†↔	Prk Nphrst o Dsnt v Steinmt, Ef v Hrnst(n) au d Ur	57.49.11↔	S trnsrthr Exz o Dstr v Läs o Gw d Hrnbl, Dstr, trnsrth
55.03.99†↔	Perkut Nephrost oh Desint von Steinmaterial, sonstige	57.49.12↔	S trnsrthr Exz o Dstr v Läs o Gw d Hrnbl, Rs, trnsrth
55.04.00†↔	Perkut Nephrost m Desint von Steinmaterial, n.n.bez.	57.49.99↔	So transurethr Exz o Destr von Läs o Gew d Hrnbl, So
55.04.10†↔	Prk Nphrst m Dsnt v Steinmt, Ef v Hrnst(n)au d Nrnbc		

Prozedur L11-2

56.2x.00↔	Ureterotomie, n.n.bez.	56.2x.30↔	Ureterotomie, offen chirurgisch
56.2x.10↔	Ureterotomie, perkutan-transrenal	56.2x.40↔	Ureterotomie, laparoskopisch
56.2x.11↔	Ureterotomie, perkutantransrenal mit Entf e Harnst	56.2x.99↔	Ureterotomie, sonstige
56.2x.20↔	Ureterotomie, ureterorenoskopisch		

Prozedur L11-3

55.21†↔	Nephroskopie
---------	--------------

Prozedur L11-4

98.51†↔	Extrakorp Stosswlithotr [ESWL] v Niere, Uret u/o Blas
---------	---

ADRG L12**Strahlentherapie bei Krankheiten und Störungen der Harnorgane, mehr als ein Belegungstag**

Prozedur in Tabelle L12-1 und Verweildauer > 1 Tag

DRG L12Z**Strahlentherapie bei Krankheiten und Störungen der Harnorgane, mehr als ein Belegungstag****Prozedur L12-1**

92.20↔	Infusion von flüssigem Radioisotop	92.24.11↔	Tlrdth m Pht, Lnbsch, bs z 2 Bstrf: M bldgst Enst
92.21.00↔	Oberflächenstrahlentherapie: n.n.bez.	92.24.12↔	Tlrdth m Pht, Lnbsch, mhr als 2 Bstrf: M bldgst Enst
92.21.01↔	Oberflächenstrahlentherapie: Bis zu 2 Bestrahlungsfeldern	92.24.13↔	Tlrdth m Pht, Lnbsch, 3Dgpl Bstr: M bldgst Enst
92.21.02↔	Oberflächenstrahlentherapie: Mehr als 2 Bestrahlungsfelder	92.24.14↔	Tlrdth m Pht, Lnbsch, intrmd Rdioth: M bldgst Enst
92.22.00↔	Orthovstrth: n.n.bez. Orthovstrth: n.n.bez.	92.24.21↔	Tlrdth m Pht, Lnbsch, bs z 2 Bstrf: Oh bldgst Enst
92.22.01↔	Orthovoltstrahlentherapie: Bis zu 2 Bestrahlungsfeldern	92.24.22↔	Tlrdth m Pht, Lnbsch, mhr als 2 Bstrf: Oh bldgst Enst
92.22.02↔	Orthovoltstrahlentherapie: Mehr als 2 Bestrahlungsfelder	92.24.23↔	Tlrdth m Pht, Lnbsch, 3Dgpl Bstr: Oh bldgst Enst
92.22.11↔	Intraoperative Röntgenstrahlentherapie, bis 300 kV	92.24.24↔	Tlrdth m Pht, Lnbsch, intrmd Rdioth: Oh bldgst Enst
92.22.12↔	Intraoperative Röntgenstrahlentherapie, 300 kV - < 1 MV	92.24.30↔	Tlrdth m Pht: hchkmplx Rdioth m spezialisitr Assittng
92.22.19↔	Intraoperative Röntgenstrahlentherapie, sonstige	92.25.00↔	Teleradiotherapie mit Elektronen, Linearbeschleuniger, n.n.bez.
92.23.00↔	Hochvoltstrahlentherapie, n.n.bez.	92.25.01↔	Teleradth m Elekt, Linbesch, Großfeldbestrahlung
92.23.01↔	Telekobaltgerät bis zu 2 Bestrahlungsfelder	92.25.02↔	Teleradth m Elekt, Linbesch, Halbkörperbestrahlung
92.23.02↔	Telekobaltgerät 3 bis 4 Bestrahlungsfelder	92.25.03↔	Teleradth m Elekt, Linbesch, Ganzkörperbestrahlung
92.23.03↔	Telekobaltgerät mehr als 4 Bestf oder 3Dgepl Bestr	92.25.04↔	Teleradiotherapie m Elekt, Linbesch, Intraop Strahlth
92.23.08↔	Hochvoltstrahlentherapie: andere Isotope	92.25.09↔	Teleradiotherapie mit Elektronen, Linearbeschleuniger, sonstige
92.23.09↔	Telekobaltgerät, Sonstige	92.25.11↔	Teleradiotherapie m Elekt, Linbesch, m bildgst Einst
92.24.00↔	Teleradiotherapie mit Photonen, Linearbeschleuniger, n.n.bez.	92.25.12↔	Tlrdth m Elkt, Lnbsch, bs z 2 Bstrf, m bldgst Enst
92.24.01↔	Teleradth m Phot, Linbesch, Großfeldbestrahlung	92.25.13↔	Tlrdth m Elkt, Lnbsch, mhr als 2 Bstrf, m bldgst Enst
92.24.02↔	Teleradth m Phot, Linbesch, Halbkörperbestrahlung	92.25.14↔	Tlrdth m Elkt, Lnbsch, 3Dgpl Bstr, m bldgst Enst
92.24.03↔	Teleradth m Phot, Linbesch, Ganzkörperbestrahlung	92.25.15↔	Tlrdth m Elkt, Lnbsch, intrmd Rdioth, m bldgst Enst
92.24.04↔	Teleradiotherapie m Phot, Linbesch, Intraop Strahlth	92.25.21↔	Tlrdth m Elkt, Lnbsch, bs z 2 Bstrf, oh bldgst Enst
92.24.09↔	Teleradiotherapie mit Photonen, Linearbeschleuniger, sonstige	92.25.22↔	Tlrdth m Elkt, Lnbsch, mhr als 2 Bstrf, oh bldgst Enst

92.25.23↔	Tlrtdh m Elkt, Lnbsch, 3Dgpl Bstr, oh bldgst Enst	92.29.3b↔	Intrst Brchyth m Implnt v prmn Str, v 56 bs bs 60 Quelln
92.25.24↔	Tlrtdh m Elkt, Lnbsch, intmd Rdiioth, oh bldgst Enst	92.29.3c↔	Intrst Brchyth m Implnt v prmn Str, v 61 bs bs 65 Quelln
92.26.00↔	Teleradiotherapie mit anderen Partikelstrahlen, n.n.bez.	92.29.3d↔	Intrst Brchyth m Implnt v prmn Str, v 66 bs bs 70 Quelln
92.26.10↔	Protonentherapie, bis zu 2 Bestrf, oh bildgest Einst	92.29.3e↔	Intrst Brchyth m Implnt v prmn Str, mhr als 70 Quelln
92.26.11↔	Protonentherapie, bis zu 2 Bestrf, mit bildgest Einst	92.29.40↔	Brachytherapie mit Oberflächenapplikatoren, n.n.bez.
92.26.20↔	Prtntnhrpie, mhr als 2 Bestrf, oh bldgst Enst	92.29.49↔	Brachytherapie mit Oberflächenapplikatoren, sonstige
92.26.21↔	Prtntnhrpie, mhr als 2 Bestrf, m bldgst Enst	92.29.51↔	Entf von umschl Radion o inaktiven Appl unt Anästhesie
92.26.99↔	Teleradiotherapie mit anderen Partikelstrahlen, sonstige	92.29.60↔	Knstr u Anp v Fx u Bhdhlf b Strhlth, Fxvrr, n.n.bz.
92.27.00↔	Imp/Eins radak Elm (Brchyth m umschl Rdion), Körperb, S o nnbz	92.29.61↔	Knstr u Anp v Fx u Bhdhlf b Strhlth, Fxvrr, einf
92.27.10↔	Imp/Eins radak Elm (Brchyth m umschl Rdion), w Geschl, nnbz	92.29.62↔	Knstr/Anp v Fx u Bhdhlf b Strhlth, Fxvrr, mittl Schwierigkgrd
92.27.11↔	Imp o Eins rdioakt Elm (Brchyth m umschl Rdion), intraut	92.29.63↔	Knstr u Anp v Fx u Bhdhlf b Strhlth, Fxvrr, kmpl
92.27.12↔	Imp o Eins rdioakt Elm (Brchyth m umschl Rdion), intrvg	92.29.64↔	Konstr u Anp von Fix u Bhdhlf b Strahlth, Bhdhlf
92.27.13↔	Imp/Eins radak Elm (Brchyth m umschl Rdion), intu u intv kmb	92.29.65↔	Knstr/Anp v Fx u Bhdhlf b Strhlth, indiv Blöck o MLC
92.27.21↔	Imp o Eins rdioakt Elm (Brchyth m umschl Rdion), Körperb	92.29.69↔	Konstr und Anp von Fix und Bhdhlf b Strahlth, So
92.27.22↔	Imp/Eins radak Elm (Brchyth m umschl Rdion), intrktiv	92.29.70↔	Bestrsim für externe Bestr und Brachyth, n.n.bez.
92.27.23↔	Imp/Eins radak Elm (Brchyth m umschl Rdion), intrlmnl	92.29.71↔	Bstrsm f ext Bstr u Brchyth: CTgst Sm f d ext Bstr
92.27.30↔	Imp o Eins rdioakt Elm (Brchyth m umschl Rdion), Gf nnbz	92.29.72↔	Bstrsm f ext Bstr u Brchyth, CTgst Sm f d Brchyth
92.27.31↔	Imp/Eins radak Elm (Brchyth m umschl Rdion), Krnrgfäss	92.29.73↔	Bstrsm f ext Bstr u Brchyth, Fldfstl m Sm, oh 3DPln
92.27.39↔	Imp o Eins rdioakt Elm (Brchyth m umschl Rdion), S Gf	92.29.74↔	Bstrsm f ext Bstr u Brchyth, Fldfstl m Sm, m 3DPln
92.27.70↔	Radioaktive Moulagen, n.n.bez.	92.29.79↔	Bestrsim für externe Bestr und Brachyth, Sonstige
92.27.71↔	Rdioakt Moulgn: Knstr u Appl v obrfl rdioaktvn Moulgn	92.29.80↔	Bestrpl für perkutane Bestr und Brachyth, n.n.bez.
92.27.72↔	Rdioakt Moulgn: Knstr u Appl v N auf d Körperb vrw Appl	92.29.81↔	Bstrpl f Prkt Bstr u Brchyth, Bstrpl f d intmd Rdiioth
92.27.73↔	Radioakt Moulagen: Konstr u Appl v Augenapplikatoren	92.29.82↔	Bstrpl f Prkt Bstr u Brchyth, Bstrpl m Fsion v CT u MRTBldrn
92.27.79↔	Radioaktive Moulagen, sonstige	92.29.83↔	Bstrpl f Prkt Bstr u Brchyth, Bstrpl f d Brchyth, Mitt
92.28.00↔	Injektion oder Instillation von Radioisotopen, n.n.bez.	92.29.84↔	Bstrpl f Prkt Bstr u Brchyth, Bstrpl f d Brchyth, kmpl
92.28.01↔	Instillation von offenen Radionukliden in Gelenke	92.29.85↔	Bstrpl f Prkt Bstr u Brchyth, Bstrpl oh indiv Dsspl
92.28.02↔	Rdiojdh bs 1,2 GBq I131: Oh Gb v rkmb Thyreotr (rhTSH)	92.29.86↔	Bstrpl f Prkt Bstr u Brchyth, Bstrpl f Prkt Bstr, m ind Dsspl
92.28.03↔	Rdiojdh bs 1,2 GBq I131: M Gb v rkmb Thyreotr (rhTSH)	92.29.87↔	Bstrpl f Prkt Bstr u Brchyth, Bstrpl m Fsion v CT u PETBldrn
92.28.04↔	Rdiojdh üb 1,2 bs u 5 GBq I131: Oh Gb rkmb Thyreotr (rhTSH)	92.29.88↔	Bstrpl f Prkt Bstr u Brchyth, Bstrpl m Fsion v CT, MRT u PETBldrn
92.28.05↔	Rdiojdh üb 1,2 bs u 5 GBq I131: M Gb rkmb Thyreotr (rhTSH)	92.29.89↔	Bestrpl für perkutane Bestr und Brachyth, sonstige
92.28.06↔	Rdiojdh m 5 u mhr GBq I131: Oh Gb rkmb Thyreotr (rhTSH)	92.30.00↔	Stereotaktische Bestrahlung, einzeitig, n.n.bez.
92.28.07↔	Rdiojdh m 5 u mhr GBq I131: M Gb rkmb Thyreotr (rhTSH)	92.30.01↔	Stereotaktische Bestrahlung, einzeitig: Zerebral, n.n.bez.
92.28.11↔	Therapie mit offenen Radionukliden bei Knochenmetastasen	92.30.02↔	Stereotaktische Bestrahlung, einzeitig: Extrazerebral, n.n.bez.
92.28.12↔	Intrvnös plliativ Schmrzth m off Rdion b Knchnmtstsn	92.30.20↔	Stereot Bestr, einzeit: Zerebral, intmod Radioth
92.28.13↔	Radiorezeptorthherapie m DOTA-konjug Somatostatn-Analoga	92.30.21↔	Streot Bstr, einzeit: Zrb, intmd Bgnbstr (IMAT)
92.28.20↔	Radioimmuntherapie mit 90Y-Ibritumomab-Tiuxetan, parenteral	92.30.22↔	Stereot Bestr, einzeit: Zerebral, bildgest Einst
92.28.21↔	Gabe von Jod-131-MIBG (Metajodbenzylguanidin) parenteral	92.30.30↔	Stereot Bestr, einzeit: Extrazer, intmod Radioth
92.28.31↔	Sel Intravask Radiochemoembolisation m I131Lipiodol	92.30.31↔	Streot Bstr, einzeit: Extrzr, intmd Bgnbstr (IMAT)
92.28.32↔	SIRT d Emb v Yttrium90mrkiertn Mkrsphäm	92.30.32↔	Stereot Bestr, einzeit: Extrazer, bildgest Einst
92.28.33↔	Endovaskuläre Brachytherapie mit Rhenium-188	92.30.99↔	Stereotaktische Bestrahlung, einzeitig, sonstige
92.29.00↔	Brachytherapie mit umschlossenen Radionukliden, n.n. bez.	92.31.00↔	Radiochirurgie mit Photonen n.n. bez., zerebral
92.29.09↔	Brachytherapie mit umschlossenen Radionukliden, sonstige	92.31.10↔	Radiochirurgie mit Photonen n.n. bez., extrazerebral
92.29.11↔	Intrst Brchyth m Implnt v entfb Str i e Ebn, nied Dssl	92.32.00↔	Mehrquellige Photon-Radiochirurgie, n.n.bez.
92.29.12↔	Intrst Brchyth m Impl entfb Str i e Eb, gp Dssl (Plsd ds rt)	92.32.01↔	Mehrquellige Photon-Radiochirurgie: Gamma-knife
92.29.13↔	Intrst Brchyth m Implnt v entfb Str i e Ebn, hh Dssl	92.33.00↔	Teilchen-Radiochirurgie, n.n.bez.
92.29.19↔	Interst Brachyth m Implant von entfb Str i e Ebene, So	92.33.01↔	And Hochvstrth: Stereot Bestr, einzeit, zerebral
92.29.21↔	Intrst Brchyth m Vmpl v entfb Str i mhr Ebnn, nied Dssl	92.33.11↔	And Hochvstrth: Stereot Bestr, einzeit, Extrazer
92.29.22↔	Intrst Brchyth m Vmpl entfb Str i mhr Eb, gp Dssl (Plsd ds rt)	92.39.01↔	And Hochvstrth, Stereot Bestr, frakt,zereb, n.n.bez.
92.29.23↔	Intrst Brchyth m Vmpl v entfb Str i mhr Ebnn, hh Dssl	92.39.11↔	And Hchvstrth, Streot Bstr, frkt, Extrzr, n.n.bz.
92.29.29↔	Intrst Brchyth m Vmpl v entfb Str i mhr Ebnn, S	92.39.20↔	And Hchvstrth, Streot Bstr, frkt: zrb, intmd Rdiioth
92.29.31↔	Intrst Brchyth m Implnt v prmn Str, bs z 10 Quelln	92.39.21↔	And Hchvstrth, Streot Bstr, frkt: zrb, intmd Bgnbstr (IMAT)
92.29.32↔	Intrst Brchyth m Implnt v prmn Str, v 10 bs 15 Quelln	92.39.22↔	And Hchvstrth, Streot Bstr, frkt: zrb, bildgst Enst
92.29.33↔	Intrst Brchyth m Implnt v prmn Str, v 16 bs 20 Quelln	92.39.29↔	And Hochvstrth, Stereot Bestr, frakt, zerebral, So
92.29.34↔	Intrst Brchyth m Implnt v prmn Str, v 21 bs 25 Quelln	92.39.30↔	And Hchvstrth, Streot Bstr, frkt: Extrzr, intmd Rdiioth
92.29.35↔	Intrst Brchyth m Implnt v prmn Str, v 26 bs bs 30 Quelln	92.39.31↔	And Hchvstrth, Streot Bstr, frkt: Extrzr, intmd Bgnbstr (IMAT)
92.29.36↔	Intrst Brchyth m Implnt v prmn Str, v 31 bs bs 35 Quelln	92.39.32↔	And Hchvstrth, Streot Bstr, frkt: Extrzr, bldgst Enst
92.29.37↔	Intrst Brchyth m Implnt v prmn Str, v 36 bs bs 40 Quelln	92.39.39↔	And Hochvstrth, Stereot Bestr, frakt, Extrazer, So
92.29.38↔	Intrst Brchyth m Implnt v prmn Str, v 41 bs bs 45 Quelln	92.41↔	Intraoperative Strahlentherapie mit Elektronen
92.29.39↔	Intrst Brchyth m Implnt v prmn Str, v 46 bs bs 50 Quelln		
92.29.3a↔	Intrst Brchyth m Implnt v prmn Str, v 51 bs bs 55 Quelln		

ADRG L13**Nieren-, Ureter- und grosse Harnblaseneingriffe bei Neubildung, Alter > 18 Jahre, ohne Kombinationseingriff**

Hauptdiagnose in Tabelle L13-1 und Prozedur in Tabelle L13-2

DRG L13A**Nieren-, Ureter- und grosse Harnblaseneingriffe bei Neubildung, Alter > 18 Jahre, ohne Kombinationseingriff, mit CC**

PCCL > 1

DRG L13B**Nieren-, Ureter- und grosse Harnblaseneingriffe bei Neubildung, Alter > 18 Jahre, ohne Kombinationseingriff, ohne CC****Hauptdiagnose L13-1**

C64	BNB der Niere, ausgenommen Nierenbecken	C79.1	Sekundäre BNB Harnblase, sonst u nnbez Harnorgane
C65	BNB Nierenbecken	D09.0	Carcinoma in situ Harnblase
C66	BNB Ureter	D09.1	Carcinoma in situ sonst u nnbez Harnorgane
C67.0	Bösartige Neubildung: Trigonum vesicae	D30.0	Gutartige Neubildung Niere
C67.1	Bösartige Neubildung: Apex vesicae	D30.1	Gutartige Neubildung Nierenbecken
C67.2	Bösartige Neubildung: Laterale Harnblasenwand	D30.2	Gutartige Neubildung Ureter
C67.3	Bösartige Neubildung: Vordere Harnblasenwand	D30.3	Gutartige Neubildung Harnblase
C67.4	Bösartige Neubildung: Hintere Harnblasenwand	D30.4	Gutartige Neubildung Urethra
C67.5	Bösartige Neubildung: Harnblasenhals	D30.7	Gutartige Neubildung sonstige Harnorgane
C67.6	Bösartige Neubildung: Ostium ureteris	D30.9	Gutartige Neubildung Harnorgan, nnbez
C67.7	Bösartige Neubildung: Urachus	D41.0	NB unsich/unbek Verhalt Niere
C67.8	BNB: Harnblase, mehrere Teilbereiche überlappend	D41.1	NB unsich/unbek Verhalt Nierenbecken
C67.9	Bösartige Neubildung: Harnblase, nicht näher bezeichnet	D41.2	NB unsich/unbek Verhalt Ureter
C68.0	Bösartige Neubildung: Urethra	D41.3	NB unsich/unbek Verhalt Urethra
C68.1	Bösartige Neubildung: Paraurethrale Drüse	D41.4	NB unsich/unbek Verhalt Harnblase
C68.8	BNB: Harnorgane, mehrere Teilbereiche überlappend	D41.7	NB unsich/unbek Verhalt sonstige Harnorgane
C68.9	Bösartige Neubildung: Harnorgan, nicht näher bezeichnet	D41.9	NB unsich/unbek Verhalt Harnorgan, nnbez
C79.0	Sekundäre BNB Niere u Nierenbecken		

Prozedur L13-2

40.52.00↔	Radikale Exzision von periaortalen Lymphknoten, n.n.bez.	55.11↔	Pyelotomie
40.52.10↔	Rd Exz v rtrprtn(praort,prk)u plvnn Lk als slbst Engr	55.12↔	Pyelostomie
40.52.11↔	Rd Exz v rtrprtn(praort,prk)u plvnn Lk i Rhmn e and Engr	55.24↔	Offene Nierenbiopsie
40.52.99↔	Radikale Exzision von periaortalen Lymphknoten, sonstige	55.31↔	Marsupialisation einer Läsion an der Niere
40.53.00↔	Radikale Exzision von iliakalen Lymphknoten, n.n.bez.	55.32↔	Offene Exzision von Läsion oder Gewebe an der Niere
40.53.10↔	Radikale Exz von iliakalen Lk als selbständiger Eingr	55.34↔	Laparoskop Exzision von Läsion oder Gewebe an der Niere
40.53.11↔	Radikale Exz von iliakalen Lk i Rahmen e and Engr	55.39.00↔	So Lok Exz o Destr von Läs o Gew an d Niere, n.n.bez.
40.53.99↔	Radikale Exz von iliakalen Lymphknoten, sonstige	55.39.10↔	S Lk Exz o Dstr v Läs o Gw an d Nier, Exz urtrnsk
40.54.00↔	Radikale Exzision der Leistengegend, n.n.bez.	55.39.20↔	S Lk Exz o Dstr v Läs o Gw an d Nier, Dstr, Prktrnsmrl
40.54.10↔	Radikale Exzision der Leistengegend als selbständiger Eingriff	55.39.21↔	S Lk Exz o Dstr v Läs o Gw an d Nier, Dstr, urtrnsk
40.54.11↔	Radikale Exz d Leistengegend im Rahmen e and Engr	55.39.22↔	S Lk Exz o Dstr v Läs o Gw an d Nier, Dstr, offn chr
40.54.99↔	Radikale Exzision der Leistengegend, sonstige	55.39.23↔	S Lk Exz o Dstr v Läs o Gw an d Nier, Dstr, lprsk
40.59.00↔	Radikale Exzision anderer Lymphknoten, n.n.bez.	55.39.29↔	S Lk Exz o Dstr v Läs o Gw an d Nier, Dstr, S Zg
40.59.10↔	Radikale Exz and Lk als selbständiger Eingr, n.n.bez.	55.39.99↔	So Lok Exz o Destr von Läs o Gew an d Niere, So
40.59.11↔	Radikale Exz mediastinaler Lk als selbständiger Eingr	55.4↔	Partielle Nephrektomie
40.59.12↔	Rad Exz peribronchialer Lk als selbständiger Eingr	55.51.00↔	Nephroureterektomie, n.n.bez.
40.59.19↔	Radikale Exz and Lk als selbständiger Eingr, sonstige	55.51.01↔	Nephroureterektomie, ausser zur Transplantation
40.59.20↔	Radikale Exz and Lk i Rahmen e and Engr, n.n.bez.	55.51.02↔	Nephrektomie zur Transplantation, Lebendspende
40.59.21↔	Radikale Exz mediastinaler Lk i Rahmen e and Engr	55.51.99↔	Nephroureterektomie, sonstige
40.59.22↔	Radikale Exz peribronchialer Lk i Rahmen e and Engr	55.52↔	Nephrektomie einer belassenen Niere
40.59.29↔	Radikale Exz and Lk i Rahmen e and Engr, sonstige	55.53↔	Entfernen einer transplantierten oder abgestossenen Niere
40.59.99↔	Radikale Exzision anderer Lymphknoten, sonstige	55.54↔	Beidseitige Nephrektomie
54.99.00↔	Sonstige Operationen in der Abdominal-Region, n.n.bez.	55.61↔	Autotransplantation einer Niere
54.99.30↔	S Op i d AbdRg, Rs v Gw i d Bauchrg o schr Orgnzdndng	55.7↔	Nephropexie
54.99.40↔	So Op i d AbdReg, Rev e kutperit Fistel (Kathverwsys)	55.81↔	Naht einer Rissverletzung an der Niere
54.99.41↔	S Op i d AbdRg, Entf o Vrschl e ktrpt Fstl (Kthvrwsys)	55.82↔	Verschluss einer Nephrostomie und Pyelostomie
54.99.50↔	So Op i d AbdReg, Anl e temp Bauchwandverschlusses	55.83↔	Verschluss von anderen Nierenfisteln
54.99.60↔	Sonstige Operationen in der Abdominal-Region, Lumbotomie	55.84↔	Reposition einer Nierenstiel-Torsion
54.99.61↔	Sonstige Operationen in der Abdominal-Region, Relumbotomie	55.85↔	Symphysiotomie einer Hufeisenniere
54.99.99↔	Sonstige Operationen in der Abdominal-Region, sonstige	55.86↔	Anastomose an der Niere
55.01.11↔	Nephrotomie, offen chirurgisch	55.87↔	Plastische Rekonstruktion am pyeloureteralen Übergang
55.01.12↔	Nephrotomie, offen chirurgisch zur Exploration	55.89↔	Sonstige plastische Rekonstruktion an der Niere
55.01.13↔	Nephrotomie, offen chirurgisch zur Punktion einer Zyste	55.91↔	Nierendekapsulation
55.02.11↔	Nephrostomie, offen chirurgisch	55.99.00↔	Sonstige Operationen an der Niere, n.n.bez.

55.99.10↔	Sonstige Op an d Niere, Revisionsoperation an d Niere	56.89↔	Sonstige plastische Rekonstruktion an einem Ureter
55.99.99↔	Sonstige Operationen an der Niere, sonstige	56.95↔	Ligatur an einem Ureter
56.1x.00↔	Ureterale Meatotomie, n.n.bez.	56.99.00↔	Sonstige Operationen an einem Ureter, n.n.bez.
56.1x.10↔	Ureterale Meatotomie, perkutan-transvesikal	56.99.10↔	Freilegung des Ureters (zur Exploration)
56.1x.11↔	Ureterale Meatotomie, transurethral	56.99.20↔	Revisionsoperation am Ureter, offen chirurgisch
56.1x.12↔	Ureterale Meatotomie, offen-chirurgisch	56.99.21↔	Revisionsoperation am Ureter, sonstiger Zugang
56.1x.99↔	Ureterale Meatotomie, sonstige	56.99.30↔	So Op an e Ureter, Injekt b Ostiuminsuf, transurethral
56.2x.00↔	Ureterotomie, n.n.bez.	56.99.31↔	So Op an e Ureter, Injekt b Ostiuminsuf, offen chir
56.2x.10↔	Ureterotomie, perkutan-transrenal	56.99.32↔	So Op an e Ureter, Injekt b Ostiuminsuf, So Zugang
56.2x.11↔	Ureterotomie, perkutantransrenal mit Entf e Harnst	56.99.99↔	Sonstige Operationen an einem Ureter, sonstige
56.2x.20↔	Ureterotomie, ureterorenoskopisch	57.6x.00↔	Partielle Zystektomie, n.n.bez.
56.2x.30↔	Ureterotomie, offen chirurgisch	57.6x.10↔	Part Zystektomie, oh Ureterneointplantation, offen chir
56.2x.40↔	Ureterotomie, laparoskopisch	57.6x.11↔	Part Zystektomie, oh Ureterneointplantation, laparask
56.2x.99↔	Ureterotomie, sonstige	57.6x.12↔	Part Zystekt, m eins o beids Ureterneoiimpl, offen chir
56.34↔	Offene Ureterbiopsie	57.6x.13↔	Part Zystekt, m eins o beids Ureterneoiimpl, laparask
56.40↔	Ureterektomie, n.n.bez.	57.6x.20↔	Prt Zystkt, Sprtrg o sbtt Rsktion, o Urtrnimpl, off chr
56.41.00↔	Partielle Ureterektomie, n.n.bez.	57.6x.21↔	Prt Zystkt, Sprtrg o sbtt Rs, oh Urtrneoiimpl, lprsk
56.41.10↔	Part Ureterektomie, Res d Ureterostiums, Perktransves	57.6x.22↔	Prt Zystkt, Sprtrg o sbtt Rs m o bds Urtrimpl, off chr
56.41.11↔	Part Ureterektomie, Res d Ureterostiums, transurethral	57.6x.23↔	Prt Zystkt, Sprtrg o sbt Rs m eins o beids Urtrimpl, Lsk
56.41.12↔	Part Ureterektomie, Res d Ureterostiums, offen chir	57.6x.99↔	Partielle Zystektomie, sonstige
56.41.20↔	Partielle Ureterektomie, offen chirurgisch	57.71.00↔	Radikale Zystektomie, n.n.bez.
56.41.21↔	Partielle Ureterektomie, laparoskopisch	57.71.10↔	Rad Zystektomie, oh Urethrektomie, b Mann, offen chir
56.41.30↔	Partielle Ureterektomie, Resektion eines Ureterstumpfes	57.71.11↔	Rad Zystektomie, oh Urethrektomie, b Mann, laparask
56.41.40↔	Resektion einer Ureterozele, transurethral	57.71.20↔	Rad Zystektomie, m Urethrektomie, b Mann, offen chir
56.41.41↔	Resektion einer Ureterozele, offen chirurgisch	57.71.21↔	Rad Zystektomie, m Urethrektomie, b Mann, laparask
56.41.49↔	Resektion einer Ureterozele, sonstiger Zugang	57.71.30↔	Rad Zystektomie, oh Urethrekt, b d Frau, offen chir
56.41.99↔	Partielle Ureterektomie, sonstige	57.71.31↔	Rad Zystektomie, oh Urethrektomie, b d Frau, laparask
56.42↔	Totale Ureterektomie	57.71.40↔	Rad Zystektomie, m Urethrektomie, b d Frau, offen chir
56.51.00↔	Aufbau einer kutanen Ureteroileostomie, n.n.bez.	57.71.41↔	Rad Zystektomie, m Urethrektomie, b d Frau, laparask
56.51.10↔	Afb e kt Urt, Urkt [lImCndt] o Urktst [Kln/SgmCndt], off chr	57.71.50↔	Rd Zystkt, BEvszrtion (Exnt) b Mnn, offn chr
56.51.11↔	Afb e kt Urt, Urkt [lImCndt] o Urktst [Kln/SgCdnt], Lsk	57.71.51↔	Rad Zystekt, BeEviszeration (Exent) b Mann, laparask
56.51.12↔	Afb e kt Urtst, m Drmntprnt [Cndt] (N kntn Stm), S Zg	57.71.99↔	Radikale Zystektomie, sonstige
56.51.20↔	Afb e kt Urtst, Umwdl e and sprvs Hrnbl i e ktn Urtst	57.79.00↔	Sonstige totale Zystektomie, n.n.bez.
56.51.30↔	Aufb e kut Ureteroileostomie, m Darmres (kontin Stoma)	57.79.10↔	So tot Zystekt, Einf Zystekt, b Mann, offen chir
56.51.99↔	Aufbau einer kutanen Ureteroileostomie, sonstige	57.79.11↔	So tot Zystektomie, Einf Zystektomie, b Mann, laparask
56.52.00↔	Revision einer kutanen Ureteroileostomie, n.n.bez.	57.79.20↔	So tot Zystekt, Einf Zystekt, b d Frau, offen chir
56.52.10↔	Rev e kut Uretilst, m Darminterponat [Conduit]	57.79.21↔	So tot Zystekt, Einf Zystekt, b d Frau, laparask
56.52.20↔	Rev e kut Ureteroileostomie, m Darmres (kontin Stoma)	57.79.99↔	Sonstige totale Zystektomie, sonstige
56.52.99↔	Revision einer kutanen Ureteroileostomie, sonstige	57.83↔	Verschluss einer vesikointestinalen Fistel
56.61.00↔	Aufbau einer anderen kutanen Ureterostomie, n.n.bez.	57.86↔	Plastische Rekonstruktion bei Exstrophie der Harnblase
56.61.10↔	Afb e and kt Urtrst, Urtrkneostmie u Trnsrknstmie, Lsk	57.87.00↔	Rekonstruktion an der Harnblase, n.n.bez.
56.61.20↔	Afb e and kt Urtrs, Uwdl e and sprvs Hrnbl i e kn Urtrst	57.87.10↔	Reko an d Harnbl, m Ileum, Kolon o Mag, offen chir
56.61.99↔	Aufbau einer anderen kutanen Ureterostomie, sonstige	57.87.11↔	Reko an d Harnbl, m Ileum, Kolon o Mag, laparask
56.62↔	Revision einer anderen kutanen Ureterostomie	57.87.20↔	Umwdl e and supravcs Harnabl i e Ersharnbl, offen chir
56.71.00↔	Harnableitung in den Darm, n.n.bez.	57.87.21↔	Umwdl e and supravcs Harnabl i e Ersharnbl, laparask
56.71.10↔	Ureterosigmoideostomie m Reservoirbildung, offen chir	57.87.30↔	Reduktionsplastik der Harnblase, offen chirurgisch
56.71.11↔	Ureterosigmoideostomie mit Reservoirbildung, laparask	57.87.31↔	Reduktionsplastik der Harnblase, laparoskopisch
56.71.20↔	Umwandlung e and supravcs Harnabl i e Harnabl i D Darm	57.87.40↔	Augmentation der Harnblase, offen chirurgisch
56.71.99↔	Harnableitung in den Darm, sonstige	57.87.41↔	Augmentation der Harnblase, laparoskopisch
56.72↔	Revision einer ureterointestinalen Anastomose	57.87.99↔	Rekonstruktion an der Harnblase, sonstige
56.73↔	Nephrozystanastomose, n.n.bez.	58.93↔	Implantation eines künstlichen Harnblasensphinkters
56.74.00↔	Ureterozystoneostomie, n.n.bez.	58.94↔	Adjustierbare Harninkontinenztherapie
56.74.10↔	Urtzystst, Isl Antrfpl (z.B. n LchGrgoir), offn chr	59.00↔	Retroperitoneale Dissektion, n.n.bez.
56.74.11↔	Urtzystst, Isl Antrfpl (z.B. n LchGrgoir), lprkpsch	59.02↔	Sonst Lösung von perirenenalen o periureteralen Adhäsionen
56.74.20↔	Ureterozystoneostomie, mit Uretermodellage	59.03.00↔	Laparask Lös von periren o periuret Adhäs, n.n.bez.
56.74.99↔	Ureterozystoneostomie, sonstige	59.03.10↔	Ureterolyse ohne intraperi Verlagerung, laparoskopisch
56.75↔	Transureteroureterostomie	59.03.11↔	Ureterolyse mit intraperi Verlagerung, laparoskopisch
56.79↔	Sonstige Anastomose eines Ureters oder Harnableitung	59.03.99↔	Laparask Lös von periren o periuret Adhäs, sonstige
56.81↔	Lösung von intraluminale Adhäsionen im Ureter	59.09↔	Sonstige Inzision am perirenenalen oder periureteralen Gewebe
56.82↔	Naht einer Ureterverletzung	59.19↔	Sonstige Inzision am perivesikalen Gewebe
56.83↔	Verschluss einer Ureterostomie	59.91↔	Exzision am perirenenalen oder perivesikalen Gewebe
56.84.00↔	Verschluss einer anderen Ureterfistel, n.n.bez.	59.92↔	Sonst Operationen am perirenenalen o perivesikalen Gewebe
56.84.10↔	Verschluss einer Ureter-Darm-Fistel, offen chirurgisch	60.3↔	Suprapubische Prostatektomie
56.84.11↔	Verschluss einer Ureter-Darm-Fistel, laparoskopisch	60.4↔	Retropubische Prostatektomie
56.84.20↔	Verschluss einer ureterovaginale Fistel, offen chir	60.5↔	Radikale Prostatektomie
56.84.21↔	Verschluss einer ureterovaginale Fistel, laparoskopisch	60.61.00↔	Lokale Exzision einer Läsion an der Prostata, n.n.bez.
56.84.22↔	Verschluss einer ureterovaginale Fistel, vaginal	60.61.10↔	Lokale Exzision einer Läsion an der Prostata, transurethral
56.84.99↔	Verschluss einer anderen Ureterfistel, sonstige	60.61.11↔	Lok Exz e Läs an d Prostata, suprapubischtransvesikal
56.85↔	Ureteropexie	60.61.12↔	Lokale Exzision einer Läsion an der Prostata, retropubisch
56.86↔	Entfernen einer Ureterligatur	60.61.13↔	Lokale Exzision einer Läsion an der Prostata, perineal

60.61.99↔ Lokale Exzision einer Läsion an der Prostata, sonstige
60.62↔ Perineale Prostatektomie

60.69↔ Sonstige Prostatektomie

ADRG L17**Andere Eingriffe an der Urethra**

Prozedur in Tabelle L17-1

DRG L17A**Andere Eingriffe an der Urethra, Alter < 16 Jahre**

Alter < 16 Jahre

DRG L17B**Andere Eingriffe an der Urethra, Alter > 15 Jahre****Prozedur L17-1**

57.92↔ Dilatation am Harnblasenhals	58.49.20↔ Zweif Plst Rk d Urth, erst Stzng, m Präp o Pnsh
58.1↔ Urethrale Meatotomie	58.49.21↔ Zweif Plst Rk d Urth, erst Stzng, m Mnd o Hrnblschlh
58.31.00↔ Endosk Exz o Destr von Läs o Gew an d Ureth, n.n.bez.	58.49.29↔ S Plst Rk d Urth, zweizeitg, erst Stzng, S Rk
58.31.10↔ Endosk Exz o Destr von Läs o Gew an d Urethra, Exz	58.49.99↔ Sonstige plastische Rekonstruktion an der Urethra, sonstige
58.31.11↔ Endosk Exz o Destr von Läs o Gew an d Urethra, Destr	58.5x.00↔ Lösung einer Urethrastraktur, n.n.bez.
58.31.99↔ Endosk Exz o Destr von Läs o Gew an d Urethra, So	58.5x.10↔ Lös e Urthrstrkr, Trmsrthr Inzs d Sphnct urthrae extrns
58.47↔ Urethrale Meatoplastik	58.5x.20↔ Lösung einer Urethrastraktur, Urethrotomia interna
58.49.00↔ Sonstige plastische Rekonstruktion an der Urethra, n.n.bez.	58.5x.99↔ Lösung einer Urethrastraktur, sonstige
58.49.10↔ Einz Plast Rekonstruktion d Urethra, m Präpu o Penish	58.6↔ Dilatation der Urethra
58.49.11↔ Einz Plast Reko d Ureth, m Mund o Harnblschlh, So Reko	58.91↔ Inzision am Periurethralgewebe

ADRG L18**Komplexe transurethrale, perkutan-transrenale und andere retroperitoneale Eingriffe ohne extrakorporale Stosswellenlithotripsie (ESWL)**

Mindestens eine Prozedur in Tabelle L18-1

DRG L18A**Komplexe transurethrale, perkutan-transrenale und andere retroperitoneale Eingriffe ohne extrakorporale Stosswellenlithotripsie (ESWL) mit äusserst schweren CC**

PCCL > 3

DRG L18B**Komplexe transurethrale, perkutan-transrenale und andere retroperitoneale Eingriffe ohne extrakorporale Stosswellenlithotripsie (ESWL) ohne äusserst schwere CC****Prozedur L18-1**

55.02.00‡↔ Nephrostomie, n.n.bez.	55.04.11‡↔ Prkt Nphrst m Dsnt v Steinmt, Entf v Hrnst(n) aus d Ur
55.02.10‡↔ Nephrostomie, perkutan-transrenal	55.04.99‡↔ Perkut Nephrost m Desint von Steinmaterial, sonstige
55.02.99‡↔ Nephrostomie, sonstige	55.05‡↔ Perkutan-transren Erweiterung d pyeloureteralen Überganges
55.03.00‡↔ Perkut Nephrost oh Desint von Steinmaterial, n.n.bez.	57.49.00↔ S trnsrthr Exz o Dstr v Läs o Gw d Hrnbl, n.n.bz.
55.03.10‡↔ Prk Nphrst o Dsnt v Steinmt, Ef v Hrnst(n) au d Nrnbc	57.49.10↔ S trnsrthr Exz o Dstr v Läs o Gw d Hrnbl, Exz, trnsrth
55.03.11‡↔ Prk Nphrst o Dsnt v Steinmt, Ef v Hrnst(n) au d Ur	57.49.11↔ S trnsrthr Exz o Dstr v Läs o Gw d Hrnbl, Dstr, trnsrth
55.03.99‡↔ Perkut Nephrost oh Desint von Steinmaterial, sonstige	57.49.12↔ S trnsrthr Exz o Dstr v Läs o Gw d Hrnbl, Rs, trnsrth
55.04.00‡↔ Perkut Nephrost m Desint von Steinmaterial, n.n.bez.	57.49.99↔ So transurethr Exz o Destr von Läs o Gew d Harnbl, So
55.04.10‡↔ Prk Nphrst m Dsnt v Steinmt, Ef v Hrnst(n) au d Nrnbc	

ADRG L19**Transurethrale Eingriffe ausser Prostatektomie und komplexe Ureterorenoskopien mit extrakorporaler Stosswellenlithotripsie (ESWL) oder perkutane Thermoablation der Niere**

Mindestens eine Prozedur in Tabelle L19-1 und Prozedur in Tabelle L19-2 oder Prozedur in Tabelle L19-3

DRG L19Z**Transurethrale Eingriffe ausser Prostatektomie und komplexe Ureterorenoskopien mit extrakorporaler Stosswellenlithotripsie (ESWL) oder perkutane Thermoablation der Niere**

Prozedur L19-1

55.33†↔	Perkutane Exzision von Läsion oder Gewebe an der Niere	57.49.11↔	S trnsrthr Exz o Dstr v Läs o Gw d Hrnbl, Dstr, trnsrth
55.35†↔	So und Ni näh bez Ablation von Läs o Gew an d Niere	57.49.12↔	S trnsrthr Exz o Dstr v Läs o Gw d Hrnbl, Rs, trnsrth
56.0x.00↔	Transurethr Entf e Obstr v Uret u Nierenbec, n.n.bez.	57.49.99↔	So transurethr Exz o Destr von Läs o Gew d Hrnbl, So
56.0x.10↔	Trnsrthr Entf e Obstr v Urt u Niernbc, Entf e Hrnst	58.49.00↔	Sonstige plastische Rekonstruktion an der Urethra, n.n.bez.
56.0x.11↔	Transurethr Entf e Obstr v Uret u Nierenbec, Entf e Fk	58.49.10↔	Einz Plast Rekonstruktion d Urethra, m Präpu o Penish
56.0x.99↔	Transurethr Entf e Obstr von Ureter und Nierenbec, So	58.49.11↔	Einz Plast Reko d Ureth, m Mund o Harnblschlh, So Reko
56.33†↔	Geschlossene endoskopische Biopsie am Ureter	58.49.20↔	Zweiz Plst Rk d Urth, erst Stzng, m Präp o Pnsh
56.99.00↔	Sonstige Operationen an einem Ureter, n.n.bez.	58.49.21↔	Zweiz Plst Rk d Urth, erst Stzng, m Mnd o Hrnblschlh
56.99.10↔	Freilegung des Ureters (zur Exploration)	58.49.29↔	S Plst Rk d Urth, zweizeitig, erst Stzng, S Rk
56.99.20↔	Revisionsoperation am Ureter, offen chirurgisch	58.49.99↔	Sonstige plastische Rekonstruktion an der Urethra, sonstige
56.99.21↔	Revisionsoperation am Ureter, sonstiger Zugang	58.99.00†↔	Sonst Operationen an Urethra und Periurethralgewebe, nnbez
56.99.30↔	So Op an e Ureter, Injekt b Ostiuminsuf, transurethral	58.99.10†↔	S Op an Urth u Priurthr, Enl u Wchs e Stnt i d Urth
56.99.31↔	So Op an e Ureter, Injekt b Ostiuminsuf, offen chir	58.99.99†↔	Sonst Operationen an Urethra und Periurethralgewebe, sonst
56.99.32↔	So Op an e Ureter, Injekt b Ostiuminsuf, So Zugang	59.95↔	Desintegration eines Harnsteins mit Ultraschall
56.99.99↔	Sonstige Operationen an einem Ureter, sonstige	60.12↔	Offene Biopsie an der Prostata
57.33↔	Geschlossene [transurethrale] Biopsie der Harnblase	60.15↔	Biopsie am periprostatischen Gewebe
57.41↔	Transurethrale Lösung von intraluminalen Adhäsionen	60.95↔	Transurethrale Ballon-Dilatation einer prostatistischen Urethra
57.49.00↔	S trnsrthr Exz o Dstr v Läs o Gw d Hrnbl, n.n.bz.	97.65†↔	Entfernen eines Urethra-Stents
57.49.10↔	S trnsrthr Exz o Dstr v Läs o Gw d Hrnbl, Exz, trnsrth		

Prozedur L19-2

98.51†↔ Extrakorp Stosswlithotr [ESWL] v Niere, Uret u/o Blas

Prozedur L19-3

XX.CH†↔ Kein spezifischer Kode im CHOP

ADRG L20**Transurethrale Eingriffe ausser Prostataresektion und komplexe Ureterorenoskopien ohne extrakorporale Stosswellenlithotripsie (ESWL)**

Mindestens eine Prozedur in Tabelle L20-3

DRG L20A**Transurethrale Eingriffe ausser Prostataresektion und komplexe Ureterorenoskopien, mit äusserst schweren CC**

PCCL > 3

DRG L20B**Transurethrale Eingriffe ausser Prostataresektion und komplexe Ureterorenoskopien ohne extrakorporale Stosswellenlithotripsie (ESWL) ohne äusserst schwere CC, mit komplexem Eingriff oder Para- / Tetraplegie**

Mindestens eine Prozedur in Tabelle L20-4 und (Prozedur in Tabelle L20-5 oder Diagnose in Tabelle L20-1) oder Nebendiagnose in Tabelle L20-2

DRG L20C**Transurethrale Eingriffe ausser Prostataresektion und komplexe Ureterorenoskopien ohne extrakorporale Stosswellenlithotripsie (ESWL), ohne äusserst schwere CC, ohne komplexen Eingriff, ohne Para- / Tetraplegie****Diagnose L20-1**

N13.2	Hydronephrose b Obstruktion d Nieren- u Ureterstein	N20.2	Nierenstein u Ureterstein gleichzeitig
N20.0	Nierenstein		

Nebendiagnose L20-2

G04.1	Tropische spastische Paraplegie	G82.32	Schlaff Tetrapares u Tetrapleg, chron kompl QSL
G82.02	Schlaff Parapares u Parapleg, chron kompl QSL	G82.33	Schlaff Tetrapares u Tetrapleg, chron inkompl QSL
G82.03	Schlaff Parapares u Parapleg, chron inkompl QSL	G82.39	Schlaff Tetrapares u Tetrapleg, nnbez
G82.09	Schlaff Parapares u Parapleg, nnbez	G82.42	Spast Tetrapares u Tetrapleg, chron kompl QSL
G82.12	Spast Parapares u Parapleg, chron kompl QSL	G82.43	Spast Tetrapares u Tetrapleg, chron inkompl QSL
G82.13	Spast Parapares u Parapleg, chron inkompl QSL	G82.49	Spast Tetrapares u Tetrapleg, nnbez
G82.19	Spast Parapares u Parapleg, nnbez	G82.52	Tetrapares u Tetrapleg, nnbez, chron kompl QSL
G82.22	Parapares u Parapleg, nnbez, chron kompl QSL	G82.53	Tetrapares u Tetrapleg, nnbez, chron inkompl QSL
G82.23	Parapares u Parapleg, nnbez, chron inkompl QSL	G82.59	Tetrapares u Tetrapleg, nnbez
G82.29	Parapares u Parapleg, nnbez	G95.1	Vaskuläre Myelopathien

G95.2 Rückenmarkskompression, nnbez
 G95.80 HarnblasLähm b Schädig ob motor Neuron [UMNL]
 G95.81 HarnblasLähm b Schädig unt motor Neuron [LMNL]

G95.9 KH Rückenmark, nnbez
 P11.51 Geburtsverletzung Wirbelsäule u RM m chron QSL

Prozedur L20-3

55.33†↔ Perkutane Exzision von Läsion oder Gewebe an der Niere
 55.35†↔ So und Ni näh bez Ablation von Läs o Gew an d Niere
 56.0x.00↔ Transurethr Entf e Obstr v Uret u Nierenbec, n.n.bez.
 56.0x.10↔ Trnsrthr Entf e Obstr v Urt u Niembc, Entf e Hrnt
 56.0x.11↔ Transurethr Entf e Obstr v Uret u Nierenbec, Entf e Fk
 56.0x.99↔ Transurethr Entf e Obstr von Ureter und Nierenbec, So
 56.33†↔ Geschlossene endoskopische Biopsie am Ureter
 56.99.00↔ Sonstige Operationen an einem Ureter, n.n.bez.
 56.99.10↔ Freilegung des Ureters (zur Exploration)
 56.99.20↔ Revisionsoperation am Ureter, offen chirurgisch
 56.99.21↔ Revisionsoperation am Ureter, sonstiger Zugang
 56.99.30↔ So Op an e Ureter, Injekt b Ostiuminsuf, transurethral
 56.99.31↔ So Op an e Ureter, Injekt b Ostiuminsuf, offen chir
 56.99.32↔ So Op an e Ureter, Injekt b Ostiuminsuf, So Zugang
 56.99.99↔ Sonstige Operationen an einem Ureter, sonstige
 57.33↔ Geschlossene [transurethrale] Biopsie der Harnblase
 57.41↔ Transurethrale Lösung von intraluminalen Adhäsionen
 57.49.00↔ S trnsrthr Exz o Dstr v Läs o Gw d Hrnl, n.n.bz.
 57.49.10↔ S trnsrthr Exz o Dstr v Läs o Gw d Hrnl, Exz, trnsrthr

57.49.11↔ S trnsrthr Exz o Dstr v Läs o Gw d Hrnl, Dstr, trnsrthr
 57.49.12↔ S trnsrthr Exz o Dstr v Läs o Gw d Hrnl, Rs, trnsrthr
 57.49.99↔ So transurethr Exz o Destr von Läs o Gew d Harnbl, So
 58.49.00↔ Sonstige plastische Rekonstruktion an der Urethra, n.n.bez.
 58.49.10↔ Einz Plast Rekonstruktion d Urethra, m Präpu o Penish
 58.49.11↔ Einz Plast Reko d Ureth, m Mund o Harnblschlh, So Reko
 58.49.20↔ Zweiz Plst Rk d Urth, erst Stzng, m Präp o Pnsh
 58.49.21↔ Zweiz Plst Rk d Urth, erst Stzng, m Mnd o Hrnlbschl
 58.49.29↔ S Plst Rk d Urth, zweizeitig, erst Stzng, S Rk
 58.49.99↔ Sonstige plastische Rekonstruktion an der Urethra, sonstige
 58.99.00†↔ Sonst Operationen an Urethra und Periurethralgewebe, nnbez
 58.99.10†↔ S Op an Urth u Priurthr, Enl u Wchs e Stnt i d Urth
 58.99.99†↔ Sonst Operationen an Urethra und Periurethralgewebe, sonst
 59.95↔ Desintegration eines Harnsteins mit Ultraschall
 60.12↔ Offene Biopsie an der Prostata
 60.15↔ Biopsie am periprostatischen Gewebe
 60.95↔ Transurethrale Ballon-Dilatation einer prostatistischen Urethra
 97.65†↔ Entfernen eines Urethra-Stents

Prozedur L20-4

55.33†↔ Perkutane Exzision von Läsion oder Gewebe an der Niere
 55.35†↔ So und Ni näh bez Ablation von Läs o Gew an d Niere
 56.0x.00↔ Transurethr Entf e Obstr v Uret u Nierenbec, n.n.bez.
 56.0x.10↔ Trnsrthr Entf e Obstr v Urt u Niembc, Entf e Hrnt

56.0x.11↔ Transurethr Entf e Obstr v Uret u Nierenbec, Entf e Fk
 56.0x.99↔ Transurethr Entf e Obstr von Ureter und Nierenbec, So
 56.33†↔ Geschlossene endoskopische Biopsie am Ureter
 59.95↔ Desintegration eines Harnsteins mit Ultraschall

Prozedur L20-5

00.99.30†↔ Lasertechnik

ADRG L33

Mehrzeitige komplexe OR-Prozeduren bei Krankheiten und Störungen der Harnorgane

Mindestens zwei Behandlungen, die mindestens einem Tag auseinander liegen in [mindestens zwei Prozeduren in Tabelle L33-1]

DRG L33Z

Mehrzeitige komplexe OR-Prozeduren bei Krankheiten und Störungen der Harnorgane

Prozedur L33-1

00.54.00↔ Implnt o Erstz nr d Plsgr e Rsynchrdfbr [CRTD],nnbz
 00.54.10↔ Implant nur d Pulsgener e Resynchrdfibr [CRTD]
 00.54.11↔ Systemumstellung bei Resynchronisationsdefibrillator [CRT-D]
 00.54.12↔ Ersetz nur d Pulsgener e Resynchrdfibr [CRTD]
 00.54.99↔ Implnt o Erstz nr d Plsgr e Rsynchrdfbr [CRTD], S
 00.70↔ Rev e Hüftendoproth, sowohl azetab als auch fem Komp
 00.71↔ Revision einer Hüftendoprothese, azetabuläre Komponente
 00.72↔ Revision einer Hüftendoprothese, femorale Komponente
 00.73↔ Rev von Hüftproth, nur azetab Liner u / o nur Femkopf
 00.80↔ Revision einer Knieprothese, total (alle Komponenten)
 00.81↔ Revision einer Knieprothese, Tibiakomponente
 00.82↔ Revision einer Knieprothese, Femurkomponente
 00.83↔ Revision einer Knieprothese, Patellarkomponente
 00.84↔ Revision einer Knieprothese, Tibialiner
 00.85↔ Ersatz der Oberfläche Hüftgelenk total
 00.86↔ Ersatz der Oberfläche Hüftgelenk, partiell, Femurkopf
 00.87↔ Ersatz der Oberfläche Hüftgelenk, partiell, Azetabulum
 01.22↔ Entf d Elektrod(n) e intrakraniellen Neurostimulators
 01.23.00↔ Rekraniotomie, n.n.bez.
 01.23.10↔ Rekraniotomie mit Einbringen einer Drainage

01.23.20↔ Rekrant m Entf v allopl Mat o Medträg aus d Schädelkn
 01.23.21↔ Rekrant m Entf von allopl Mat o Medträg aus d Epidraum
 01.23.29↔ Rekraniotomie mit Entfernen von sonstigen Material
 01.23.99↔ Rekraniotomie, sonstige
 01.26↔ Einsetz und Ersetz e Kath i d Schädelhöhle o Hirn
 01.28↔ Einsetzen von intrakraniellen Katheter(n) via Bohrloch(löcher)
 01.29.00↔ Rv (h Erstz) v Kth(n) aus Schädllh o Hrn, n.n.bez.
 01.29.10↔ Stereot Rev (oh Ersetz) v intrazer Kath z intrav Infus
 01.29.99↔ Rev (oh Ersetz) von Kath(n) aus Schädelh o Hirn, So
 01.31.00↔ Inzision an den Hirnhäuten, n.n.bez.
 01.31.10↔ Inzis an D Hirnh zur Entl e subduralen Hämat (Hygroms)
 01.31.11↔ Inzision an D Hirnhäuten zur Entl e subduralen Empyems
 01.31.20↔ Inzs an D Hrnh z Drain v sbd u sbrchnoidlr Flüssgk
 01.31.99↔ Inzision an den Hirnhäuten, sonstige
 01.32.00↔ Lobotomie und Traktotomie, n.n.bez.
 01.32.10↔ Lobotomie und Traktotomie, Zingulotomie
 01.32.11↔ Lobotomie und Traktotomie, Subpiale Transsektion
 01.32.12↔ Lobotomie und Traktotomie, Multiple Lobotomien
 01.32.20↔ Lobotomie u Traktotomie, Stereot Untbr v Bahnsystemen
 01.32.99↔ Lobotomie und Traktotomie, sonstige

01.39.00↔	Sonstige Inzision am Gehirn, n.n.bez.	02.31↔	Ventrikelshunt zu Strukturen in Kopf und Hals
01.39.10↔	Sonstige Inzision a Hirn zur Entl e intrazer Hämat	02.32↔	Ventrikelshunt zum Kreislaufsystem
01.39.11↔	Sonstige Inzision a Hirn zur Entl e intrazer Abszesses	02.33↔	Ventrikelshunt zur Thoraxhöhle
01.39.19↔	So Inzis a Gehirn, Entl v So intrazerebraler Flüssigk	02.34↔	Ventrikelshunt zu Bauchhöhle und Bauchorganen
01.39.20↔	So Inzis a Hirn, Stereotaktische Entl e intrakr Hämat	02.35↔	Ventrikelshunt zum Harnwegssystem
01.39.21↔	So Inzis a Hirn, Stereot Entl e intrakr Abszesses	02.39↔	Sonstige Operationen zum Einrichten einer Ventrikeldrainage
01.39.29↔	S Inzis a Hirn, Stereot Entl S intraknielr Flüssigk	02.43↔	Entfernen eines Ventrikels Hunts
01.39.30↔	Sonstige Inzision a Gehirn, Entf e intrazerebralen Fk	02.91↔	Lösung von kortikalen Adhäsionen
01.39.40↔	Anl e ext Drain a Liquisys (z.B. ventr, zist, subd)	02.92↔	Plastische Rekonstruktion am Gehirn
01.39.41↔	Anl e Reserv a Liquisys (z.B. ventr, zisternal, subd)	02.93.00↔	Implnt o Erstz d Elktrd(n) e intrkr Neurstm, n.n.bz.
01.39.42↔	Entf e Reserv a Liquisys (z.B. ventr, zisternal, subd)	02.93.10↔	Implant o Ersetz v temp Mikroel z monokol Abl u Stimul
01.39.50↔	Entfernung eines intrakraniellen Implantates	02.93.11↔	Implnt o Erstz v tmp Mikroel z mltk Abl u Stml
01.39.99↔	Sonstige Inzision am Gehirn, sonstige	02.93.20↔	Implnt o Erstz v prm n Mikroel z mnlk Abl u Stml
01.41↔	Operationen am Thalamus	02.93.21↔	Implnt o Erstz v prm n Mikroel z mltk Abl u Stml
01.42↔	Operationen am Globus pallidum	02.93.99↔	Implant o Ersetz d Elektrod(n) e intrakr Neurostim, So
01.51.00↔	Exz von Läsion oder Gewebe an D Hirnhäuten, n.n.bez.	02.96↔	Einsetzen einer sphenoidalen Elektrode
01.51.10↔	Exz v Tmr an D Hrnh m Präprtion v infiltrierte Nchbr	02.99.00↔	Sonstige Operation an Schädel, Gehirn und Hirnhäuten, n.n.bez.
01.51.99↔	Exzision von Läsion oder Gewebe an den Hirnhäuten, sonstige	02.99.10↔	Stereotaktische Eingriffe am Liquorsystem
01.52.00↔	Hemisphärektomie, n.n.bez.	02.99.11↔	Streot Implnt u Explntion v rdioaktvm Mt als slbst Engr
01.52.10↔	Hemisphärektomie, hirneigenes intrazerebrales Tumorgewebe	02.99.12↔	Stereot Implant von Gew an Schäd, Hirn und Hirnh
01.52.11↔	Hemisphärektomie, nicht hirneigenes intrazerebr Tumorgewebe	02.99.13↔	Stereotaktische Instill von Med als selbst Ingr
01.52.99↔	Hemisphärektomie, sonstige	02.99.14↔	Streot Implnt, Rv o Wchs v intrkr Kth z intrv Infz
01.53.00↔	Lobektomie am Gehirn, n.n.bez.	02.99.20↔	Umwdl e Lquorshts (Hrnwssrbleitng) i e Mhrfchbleitng
01.53.10↔	Lobektomie am Gehirn, hirneigenes intrazerebr Tumorgewebe	02.99.29↔	Sonstige Revision und Entfernung von Liquorableitungen
01.53.11↔	Lobekt a Hirn, Ni hirneigenes intrazerebrales Tumor	02.99.30↔	Implantation oder Wechsel einer intrakraniellen Messsonde
01.53.99↔	Lobektomie am Gehirn, sonstige	02.99.31↔	Revision (ohne Wechsel) einer intrakraniellen Messsonde
01.59.00↔	Sonstige Exz o Destr von Läs o Gew a Hirn, n.n.bez.	02.99.40↔	Implantation oder Wechsel einer Neuroprothese
01.59.10↔	Sonstige Exz von hirneig intrazer Tumor a Hirn	02.99.41↔	Revision (ohne Wechsel) einer Neuroprothese
01.59.11↔	Sonstige Exz von Ni hirneig intrazer Tumor a Hirn	02.99.50↔	Implant u Entf e KathBallonSyst z intrazer Brachythy
01.59.12↔	So Exz von Läs o Gew a Hirn, Debr e Kontusion a Hirn	02.99.70↔	Rv (h Erstz) d Elktrd e intrkr Neurstm, n.n.bz.
01.59.19↔	Sonstige Exzision von Läsion oder Gewebe am Gehirn, sonstige	02.99.71↔	Rv(h Ers)d Elktrd intrkr Neurstm,streotktsch,perm Enzllsyst z Dst
01.59.20↔	Sonstige Destr von hirneig intrazer Tumor a Hirn	02.99.72↔	Rv(h Ers)d Elktrd intrkr Neurstm,streotktsch,perm Mhrflsyst z Dst
01.59.21↔	Sonstige Destr von Ni hirneig intrazer Tumor a Hirn	02.99.79↔	Rev (oh Ersetz) d Elektrod e intrakr Neurostim, So
01.59.29↔	Sonst Destraktion von Läsion o Gewebe am Gehirn, sonst	02.99.90↔	Sonstige stereotaktische Op an Schädel, Hirn und Hirnh
01.59.99↔	Sonstige Exz o Destr von Läs o Gew a Hirn, sonstige	02.99.99↔	Sonst Operation an Schädel, Gehirn u Hirnhäuten, sonst
01.6x.00↔	Exzision und Destruktion einer Läsion am Schädel, n.n.bez.	03.53.11↔	Geschl Reposition e Wirbelfraktur mit externer Fix
01.6x.10↔	Exzision und Destruktion von Tumorgewebe an Schädelbasis	03.53.20↔	Offene Reposition einer Wirbelfraktur
01.6x.11↔	Exzision und Destruktion von Tumorgewebe an d Kalotte	04.01.00↔	Exzision eines Akustikusneurinoms, n.n.bez.
01.6x.20↔	Exz und Destr vom sonst erkrankten Gew an d Schädelb	04.01.10↔	Exzision eines Akustikusneurinoms durch Kraniotomie
01.6x.21↔	Exz und Destr von sonst erkrankten Gew an d Kalotte	04.01.11↔	Exzision eines Akustikusneurinoms, Translabrynthärer Zugang
01.6x.22↔	Exz u Dstr v snst erkrnktn Gw an d Klitt m Hrnh	04.01.99↔	Exzision eines Akustikusneurinoms, sonstige
01.6x.99↔	Exzision und Destr einer Läsion a Schädel, sonstige	04.41↔	Dekompression an der Wurzel des N. trigemius
02.01↔	Eröffnen einer Schädelnaht	07.51↔	Exploration im Gebiet des Corpus pineale
02.02↔	Elevation von Frakturfragmenten vom Schädel	07.52↔	Inzision am Corpus pineale
02.03↔	Bildung eines Schädelknochenlappens	07.53↔	Partielle Exzision des Corpus pineale
02.04.00↔	Knochen transplantation an den Schädel, n.n.bez.	07.54↔	Totale Exzision des Corpus pineale
02.04.10↔	Knochen transplantation an den Schädel, Schädeldach	07.59↔	Sonstige Operationen am Corpus pineale
02.04.99↔	Knochen transplantation an den Schädel, sonstige	07.61↔	Partielle Exzision der Hypophyse, transfrontaler Zugang
02.05.00↔	Einsetzen einer Schädelknochenplatte, n.n.bez.	07.62↔	Partielle Exzision an der Hypophyse, transsphenoidaler Zugang
02.05.10↔	Eins CADImp an Hrnsch oh Bt d Gsschäd,Entf Df	07.63↔	Partielle Exz an d Hypophyse, nicht näher bez Zugang
02.05.11↔	Eins CADImp an Hrnsch oh Bt d Gsschäd,grßr o kompl Df	07.64↔	Totale Exzision der Hypophyse, transfrontaler Zugang
02.05.20↔	Eins CADImp an Hrnsch m Bt v Orb,Tmpreg o fr Sn(bs 2 Rg)	07.65↔	Totale Exzision der Hypophyse, transsphenoidaler Zugang
02.05.30↔	Eins CADImp an Hrnsch m Bt mlit Rg d Gsschäd(b3Rg)	07.68↔	Totale Exzision der Hypophyse, and näher bez Zugang
02.05.99↔	Einsetzen einer Schädelknochenplatte, sonstige	07.69↔	Totale Exzision der Hypophyse, nicht näher bez Zugang
02.06.00↔	Sonstige Osteoplastik am Schädel, n.n.bez.	07.71↔	Exploration der Fossa hypophysialis
02.06.10↔	Frontoorbitale Kranioplastik zur Verlagerung	07.72↔	Inzision an der Hypophyse
02.06.20↔	Rk d Hrnsch oh Bt d Gsschäd, m einf Implnt (Knmnt)	07.79↔	Sonstige Operation an der Hypophyse
02.06.30↔	Reko v Hirn u Gesschäd, m einf Implant (Knzement) o Tx	07.80↔	Thymektomie, n.n.bez.
02.06.99↔	Sonstige Osteoplastik am Schädel (Kranioplastik), sonstige	07.81↔	Sonstige partielle Exzision am Thymus
02.07↔	Entfernen einer Schädelknochenplatte	07.82↔	Sonstige totale Exzision des Thymus
02.11↔	Einfache Naht an der Dura mater des Gehirns	07.83↔	Thorakoskopische partielle Exzision am Thymus
02.12.00↔	Sonstige Rekonstruktion an den Hirnhäuten, n.n.bez.	07.84↔	Thorakoskopische totale Exzision des Thymus
02.12.10↔	Sonstige Rekonstruktion an den Hirnhäuten ohne Kranioplastik	07.91↔	Exploration im Gebiet des Thymus
02.12.20↔	Sonstige Rekonstruktion an den Hirnhäuten mit Kranioplastik	07.92↔	Sonstige Inzision am Thymus
02.12.21↔	Sonstige Duraplastik mit Kranioplastik an der Konvexität	07.93↔	Plastische Rekonstruktion am Thymus
02.12.22↔	So Durapl m Kranioplastik a kraniozervikalen Übergang	07.95↔	Thorakoskopische Inzision am Thymus
02.12.99↔	Sonstige Rekonstruktion an den Hirnhäuten, sonstige	07.98↔	Sonstige und Ni näh bez thorakoskopische Op a Thymus
02.13↔	Ligatur eines Gefäßes der Hirnhäute	07.99↔	Sonstige und nicht näher bezeichnete Operationen am Thymus
02.14↔	Exzision am Plexus chorioideus	16.01↔	Orbitotomie mit Knochenlappen
02.2↔	Ventrikulostomie	16.02↔	Orbitotomie mit Einsetzen eines orbitalen Implantats

16.09↔	Sonstige Orbitotomie	25.3x.19↔	Vollständige Glossekt, transoraler Zugang, m So Reko
16.51.00↔	Exent d Orbita mit Entf ben Strukturen, n.n.bez.	25.3x.20↔	Vollständige Glossekt, transmand Zugang, n.n.bez.
16.51.10↔	Exent d Orb m Entf ben Strukturen, m Erhalt d Lidhaut	25.3x.21↔	Vollständige Glossekt, transmand Zugang, oh Reko
16.51.11↔	Exent d Orb m Entf ben Strukturen, oh Erhalt d Lidhaut	25.3x.22↔	Vollst Glossekt, transmand Zugang, Reko m lok Schleimh
16.51.99↔	Sonstige Exenteration d Orbita mit Entf ben Strukturen	25.3x.23↔	Vollst Glossekt, transmand Zug, Reko m myokutanem Lp
16.52.00↔	Exent d Orb m ther Entf von Orbknoch, n.n.bez.	25.3x.24↔	Vllst Glsskt, trmsmd Zg, Rk m fr mkrvsknst Tx
16.52.10↔	Exent d Orb m ther Entf v Orbknoch, m Erhalt d Lidhaut	25.3x.29↔	Vollständige Glossekt, transmand Zugang, m So Reko
16.52.11↔	Exnt d Orb m thr Entf v Orbknoch, oh Erhlt d Lidhaut	25.3x.30↔	Vollständige Pelviglossektomie, transoraler Zugang, n.n.bez.
16.52.99↔	So Exent d Orb m therapeutischem Entf von Orbknoch	25.3x.31↔	Vollständige Pelviglekt, transoraler Zugang, oh Reko
16.59.00↔	Sonstige Exenteration der Orbita, n.n.bez.	25.3x.32↔	Vollst Pelviglekt, transor Zugang, Reko m lok Schleimh
16.59.10↔	Sonstige Exenteration der Orbita, mit Erhalt der Lidhaut	25.3x.33↔	Vollst Pelviglekt, transor Zug, Reko m myokutanem Lp
16.59.11↔	Sonstige Exenteration der Orbita, ohne Erhalt der Lidhaut	25.3x.34↔	Vllst Plvgikt, trnsr Zg, Rk m fr mkrvsknst Tx
16.59.99↔	Sonstige Exenteration der Orbita, sonstige	25.3x.39↔	Vollständige Pelviglekt, transoraler Zugang, m So Reko
16.63↔	Revision einer ENUKLEATIONSTASCHE MIT TRANSPLANTAT	25.3x.40↔	Vollständige Pelviglekt, transmand Zugang, n.n.bez.
16.64↔	Sonstige Revision einer ENUKLEATIONSTASCHE	25.3x.41↔	Vollständige Pelviglekt, transmand Zugang, oh Reko
16.66↔	Sonstige Revision einer Exenterationshöhle	25.3x.42↔	Vollst Pelviglekt, transmand Zug, Reko m lok Schleimh
18.71.00↔	Ohrmuschelaufbau, n.n.bez.	25.3x.43↔	Vollst Pelviglekt, transmand Zug, Reko m myokutanem Lp
18.71.10↔	Ohrmuschelaufbau, partiell, n.n.bez.	25.3x.44↔	Vllst Plvgikt, trmsmd Zg, Rk m fr mkrvsknst Tx
18.71.11↔	Ohrmuschelaufbau, partiell mit Gewebeexpander	25.3x.49↔	Vollständige Pelviglekt, transmand Zugang, m So Reko
18.71.12↔	Ohrmuschelaufbau, partiell mit Galealappen	25.3x.50↔	Vollständige Pelviglossomandibulektomie, n.n.bez.
18.71.13↔	Ohrmuschelaufbau, partiell mit Knorpeltransplantat	25.3x.51↔	Vollständige Pelviglossomekt, oh Rekonstruktion
18.71.14↔	Ohrmuschelaufbau, partiell mit mikrovaskulärem Lappen	25.3x.52↔	Vollständige Pelviglossomekt, Reko m lok Schleimhaut
18.71.19↔	Ohrmuschelaufbau, partiell, sonstige	25.3x.53↔	Vollständige Pelviglossomekt, Reko m myokutanem Lp
18.71.20↔	Ohrmuschelaufbau, total, n.n.bez.	25.3x.54↔	Vollst Pelviglossomekt, Reko m fr mikrovaskanast Tx
18.71.21↔	Ohrmuschelaufbau, total mit Gewebeexpander	25.3x.59↔	Vollständige Pelviglossomekt, m sonstiger Reko
18.71.22↔	Ohrmuschelaufbau, total mit Galealappen	25.4x.00↔	Radikale Glossektomie, n.n.bez.
18.71.23↔	Ohrmuschelaufbau, total mit Knorpeltransplantat	25.4x.10↔	Radikale Glossektomie, transoraler Zugang, n.n.bez.
18.71.24↔	Ohrmuschelaufbau, total mit mikrovaskulärem Lappen	25.4x.11↔	Rad Glossekt, transoraler Zugang, oh Rekonstruktion
18.71.29↔	Ohrmuschelaufbau, total, sonstige	25.4x.12↔	Rad Glossekt, transoraler Zugang, Reko m lok Schleimh
18.71.30↔	Implant von allopl Materialien b Aufb e Ohrmuschel	25.4x.13↔	Rad Glossekt, transoraler Zugang, Reko m myokutanem Lp
18.71.99↔	Ohrmuschelaufbau, sonstige	25.4x.14↔	Rd Glsskt, trnsr Zg, Rk m fr mkrvsknst Tx
25.2x.00↔	Partielle Glossektomie, n.n.bez.	25.4x.19↔	Rad Glossekt, transoraler Zugang, m sonstiger Reko
25.2x.09↔	Partielle Glossektomie, sonstige	25.4x.20↔	Radikale Glossekt, transmandibularär Zugang, n.n.bez.
25.2x.10↔	Partielle Glossektomie, transoraler Zugang, n.n.bez.	25.4x.21↔	Rad Glossekt, transmandibularär Zugang, oh Reko
25.2x.11↔	Part Glossekt, transoraler Zugang, oh Rekonstruktion	25.4x.22↔	Rad Glossekt, transmand Zugang, Reko m lok Schleimh
25.2x.12↔	Part Glossekt, transoraler Zugang, Reko m lok Schleimh	25.4x.23↔	Rad Glossekt, transmand Zugang, Reko m myokutanem Lp
25.2x.13↔	Part Glossekt, transor Zugang, Reko m myokutanem Lp	25.4x.24↔	Rd Glsskt, trmsmd Zg, Rk m fr mkrvsknst Tx
25.2x.14↔	Part Glsskt, trnsr Zg, Rk m fr mkrvsknst Tx	25.4x.29↔	Rad Glossekt, transmandibularär Zugang, m So Reko
25.2x.19↔	Part Glossekt, transoraler Zugang, m sonstiger Reko	25.4x.30↔	Radikale Pelviglossektomie, transoraler Zugang, n.n.bez.
25.2x.20↔	Part Glossekt, transmandibularär Zugang, n.n.bez.	25.4x.31↔	Rad Pelviglekt, transoraler Zugang, oh Rekonstruktion
25.2x.21↔	Part Glossekt, transmandibularär Zugang, oh Reko	25.4x.32↔	Rad Pelviglekt, transor Zugang, Reko m lok Schleimh
25.2x.22↔	Part Glossekt, transmand Zugang, Reko m lok Schleimh	25.4x.33↔	Rad Pelviglekt, transor Zugang, Reko m myokutanem Lp
25.2x.23↔	Part Glossekt, transmand Zugang, Reko m myokutanem Lp	25.4x.34↔	Rd Plvgikt, trnsr Zg, Rk m fr mkrvsknst Tx
25.2x.24↔	Part Glsskt, trmsmd Zg, Rk m fr mkrvsknst Tx	25.4x.39↔	Rad Pelviglekt, transoraler Zugang, m sonstiger Reko
25.2x.29↔	Part Glossekt, transmandibularär Zugang, m So Reko	25.4x.40↔	Radikale Pelviglossektomie, transmandibularär Zugang, n.n.bez.
25.2x.30↔	Pelviglossektomie, transoraler Zugang, n.n.bez.	25.4x.41↔	Rad Pelviglekt, transmandibularär Zugang, oh Reko
25.2x.31↔	Pelviglekt, transoraler Zugang, oh Rekonstruktion	25.4x.42↔	Rad Pelviglekt, transmand Zugang, Reko m lok Schleimh
25.2x.32↔	Pelviglekt, transoraler Zugang, Reko m lok Schleimhaut	25.4x.43↔	Rad Pelviglekt, transmand Zugang, Reko m myokutanem Lp
25.2x.33↔	Pelviglekt, transoraler Zugang, Reko m myokutanem Lp	25.4x.44↔	Rd Plvgikt, trmsmd Zg, Rk m fr mkrvsknst Tx
25.2x.34↔	Pelviglekt, transor Zug, Reko m fr mikrovaskanast Tx	25.4x.49↔	Rad Pelviglekt, transmandibularär Zugang, m So Reko
25.2x.39↔	Pelviglekt, transoraler Zugang, m sonstiger Reko	25.4x.50↔	Radikale Pelviglossomandibulektomie, n.n.bez.
25.2x.40↔	Pelviglossektomie, transmandibularär Zugang, n.n.bez.	25.4x.51↔	Radikale Pelviglossomandibulektomie, oh Rekonstruktion
25.2x.41↔	Pelviglekt, transmandibularär Zugang, oh Reko	25.4x.52↔	Rad Pelviglossomekt, Rekonstruktion m lok Schleimhaut
25.2x.42↔	Pelviglekt, transmand Zugang, Reko m lok Schleimh	25.4x.53↔	Rad Pelviglossomekt, Rekonstruktion m myokutanem Lp
25.2x.43↔	Pelviglekt, transmand Zugang, Reko m myokutanem Lp	25.4x.54↔	Rad Pelviglossomekt, Reko m fr mikrovaskanast Tx
25.2x.44↔	Plvgikt, trmsmd Zg, Rk m fr mkrvsknst Tx	25.4x.59↔	Radikale Pelviglossomekt, m sonstiger Rekonstruktion
25.2x.49↔	Pelviglekt, transmandibularär Zugang, m sonstiger Reko	25.4x.99↔	Radikale Glossektomie, sonstige.
25.2x.50↔	Pelviglossomandibulektomie, n.n.bez.	29.31↔	Krikopharyngeale Myotomie
25.2x.51↔	Pelviglossomandibulektomie, ohne Rekonstruktion	29.32.00↔	Pharyngeale Divertikulektomie, n.n.bez.
25.2x.52↔	Pelviglossomekt, Rekonstruktion m lok Schleimhaut	29.32.10↔	Endoskopisches Diverticulostomie eines Zenker-Divertikels
25.2x.53↔	Pelviglossomekt, Rekonstruktion m myokutanem Lp	29.32.11↔	Divertikulektomie eines Zenker-Divertikels
25.2x.54↔	Pelviglossomekt, Reko m fr mikrovaskanast Tx	29.32.99↔	Pharyngeale Divertikulektomie, sonstige
25.2x.59↔	Pelviglossomandibulektomie, mit sonstiger Rekonstruktion	29.33.00↔	(Partielle) Pharyngektomie, n.n.bez.
25.3x.00↔	Vollständige Glossektomie, n.n.bez.	29.33.10↔	Partielle Pharyngektomie, ohne Rekonstruktion
25.3x.09↔	Vollständige Glossektomie, sonstige	29.33.11↔	Part Pharyngekt, Rekonstruktion m gestielt reg o Fernl
25.3x.10↔	Vollständige Glossekt, transoraler Zugang, n.n.bez.	29.33.12↔	Part Pharyngekt, Reko m fr mikrovaskanast Tx
25.3x.11↔	Vollständige Glossekt, transoraler Zugang, oh Reko	29.33.20↔	Totale Pharyngekt, Reko m gestielt reg o Fernl
25.3x.12↔	Vollst Glossekt, transor Zugang, Reko m lok Schleimh	29.33.21↔	Tt Phryngkt, Rk m fr mkrvsknst Tx, fr Drmtr o Mgnhchzg
25.3x.13↔	Vollst Glossekt, transor Zugang, Reko m myokutanem Lp	29.33.99↔	(Partielle) Pharyngektomie, sonstige
25.3x.14↔	Vllst Glsskt, trnsr Zg, Rk m fr mkrvsknst Tx	29.39↔	Sonstige Exz oder Destr von Läsion oder Gew a Pharynx

29.4x.00↔	Plastische Rekonstruktion am Pharynx, n.n.bez.	33.48.00↔	So und Plast Rekonstruktionen an e Bronch, n.n.bez.
29.4x.10↔	Plast Reko a Phar, m lok Schleimhaut o fr Hautlap	33.48.10↔	Plst Dckng brnchialr Anstmsn u Näht, n.n.bz.
29.4x.11↔	Plast Rekonstruktion a Phar, m gestielt myokutanen Lp	33.48.11↔	Plst Dckng brnchialr Anstmsn u Näht, m Omntm mjs
29.4x.12↔	Plst Rk a Phar, m mkrvsk anstmsiertm Tx,Drmttr o Mgnhchzq	33.48.12↔	Plst Dckng brnchialr Anstmsn u Näht, m MTTrnsP
29.4x.99↔	Plastische Rekonstruktion am Pharynx, sonstige	33.48.13↔	Plast Deckung bronchialer Anastomosen u Nähte, m Perik
29.99↔	Sonstige Operation am Pharynx	33.48.14↔	Plst Dckng brnchialr Anstmsn u Näht, m Zwrchf
31.73↔	Verschluss einer anderen trachealen Fistel	33.48.15↔	Plst Dckng brnchialr Anstmsn u Näht, m Vn azygs
32.09.00↔	So Lok Exz o Destr von Läs o Gew an e Bronch, n.n.bez.	33.48.16↔	Plast Deckung bronchialer Anastomosen u Nähte, m Pleur
32.09.10↔	So Lok Exz o Destr v Läs o Gew an e Bronch, d Thorakot	33.48.17↔	Plst Dckng brnchialr Anstmsn u Näht, m prkrdialm Ftt
32.09.20↔	S Lk Exz o Dstr v Läs o Gw an e Brnch, d Thrkskpie	33.48.19↔	Plast Deckung bronchialer Anastomosen und Nähte, So
32.09.99↔	So Lok Exz o Destr von Läs o Gew an e Bronch, So	33.48.99↔	So und Plast Rekonstruktionen an e Bronch, So
32.1x.00↔	Sonstige Exzision an einem Bronchus, n.n.bez.	33.49.00↔	Sonstige und Plast Rekonstruktion an d Lu, n.n.bez.
32.1x.10↔	Sonstige Exzision an einem Bronchus, Bifurkationsresektion	33.49.10↔	Plst Dckng intrthr vsk Anstmsn u Näht, n.n.bz.
32.1x.20↔	So Exz an e Bronch, Rev e Bronchusstumpfsuffizienz	33.49.11↔	Plst Dckng intrthr vsk Anstmsn u Näht, m Omntm mjs
32.1x.99↔	Sonstige Exzision an einem Bronchus, sonstige	33.49.12↔	Plst Dckng intrthr vsk Anstmsn u Näht, m MTTrnsP
32.20↔	Thorakoskop Exzision von Läsion oder Gewebe an der Lunge	33.49.13↔	Plst Dckng intrthr vsk Anstmsn u Näht, m Prk
32.21↔	Plikatur einer Emphyseblase	33.49.14↔	Plst Dckng intrthr vsk Anstmsn u Näht, m Zwrchf
32.22↔	Chirurgische Lungenvolumenreduktion	33.49.15↔	Plst Dckng intrthr vsk Anstmsn u Näht, m Vn azygs
32.23↔	Offene Exzision von Läsion oder Gewebe an der Lunge	33.49.16↔	Plst Dckng intrthr vsk Anstmsn u Näht, m Pleur
32.24↔	Perkutane Exzision von Läsion oder Gewebe an der Lunge	33.49.17↔	Plst Dckng intrthr vsk Anstmsn u Näht, m prkrdialm Ftt
32.25↔	Thorakoskop Ablation von Läsion oder Gewebe an der Lunge	33.49.19↔	Plast Deckung intrathor vask Anastomosen u Nähte, So
32.26↔	Sonstige und Ni näh bez Exz von Läs oder Gew an d Lu	33.49.99↔	Sonstige und Plast Rekonstruktion an d Lu, sonstige
32.28↔	Endosk Exz oder Destr von Läsion oder Gew an d Lunge	33.71.00↔	End Einsetz o Ersetz von Bronchialventil(en), n.n.bez.
32.29↔	Sonstige Lok Exz oder Destr von Läs oder Gew an d Lu	33.71.10↔	Endoskopisches Einsetzen von Bronchialventil(en), n.n.bez.
32.30↔	Thorakoskopische Segmentresektion der Lunge	33.71.11↔	Endoskopisches Einsetzen von Bronchialventil(en), ein Ventil
32.39↔	Sonst und nicht näher bez Segmentresektion der Lunge	33.71.12↔	Endoskopisches Einsetzen von Bronchialventil(en), zwei Ventile
32.41.00↔	Thorakoskopische Lobektomie an der Lunge, n.n.bez.	33.71.13↔	Endoskopisches Einsetzen von Bronchialventil(en), drei Ventile
32.41.10↔	Lbkt an d L, thrksk, oh Ang e rd Lymphkt, n.n.bz.	33.71.14↔	Endoskopisches Einsetzen von Bronchialventil(en), vier Ventile
32.41.11↔	Lbkt an d L,thrksk,oh Ang rd Lymphkt,oh brnchpl o angiopl Erw	33.71.15↔	End Einsetz von Bronchialventil(en), 5 u mehr Ventile
32.41.12↔	Lbkt an d L, thrksk, oh Ang e rd Lymphkt, m brnchpl Erw	33.71.20↔	Endoskopisches Ersetzen von Bronchialventil(en), n.n.bez.
32.41.13↔	Lbkt an d L, thrksk, oh Ang e rd Lymphkt, m angiopl Erw	33.71.21↔	Endoskopisches Ersetzen von Bronchialventil(en), ein Ventil
32.41.14↔	Lbkt an d L,thrksk,oh Ang rd Lymphkt,m brnchpl u angiopl Erw	33.71.22↔	Endoskopisches Ersetzen von Bronchialventil(en), zwei Ventile
32.41.19↔	Lobekt an d Lu, thoraxsk, oh Ang e rad Lymphekt, So	33.71.23↔	Endoskopisches Ersetzen von Bronchialventil(en), drei Ventile
32.41.20↔	Lobekt an d Lu, thoraxsk, m radik Lymphekt, n.n.bez.	33.71.24↔	Endoskopisches Ersetzen von Bronchialventil(en), vier Ventile
32.42.00↔	Lobektomie an der Lunge, offen chirurgisch, n.n.bez.	33.71.25↔	End Einsetz von Bronchialventil(en), 5 und mehr Ventile
32.42.10↔	Lbkt an d L, offn chr, oh Ang e rd Lymphkt, n.n.bz.	33.71.99↔	End Einsetz o Ersetz von Bronchialventil(en), sonstige
32.42.11↔	Lbkt an d L,offn chr,oh Ang rd Lymphkt,oh brnchpl o angiopl Erw	33.79↔	End Einsetz von So Bronchialvorrichtung o Substanz
32.42.12↔	Lbkt an d L,offn chr,oh Ang e rd Lymphkt,m brnchpl Erw	33.92↔	Ligatur eines Bronchus
32.42.13↔	Lbkt an d L,offn chr,oh Ang e rd Lymphkt,m angiopl Erw	33.98↔	Sonstige Operationen an einem Bronchus
32.42.14↔	Lbkt an d L,offn chr,oh Ang rd Lymphkt,m brnchpl u angiopl Erw	33.99↔	Sonstige Operationen an der Lunge
32.42.19↔	Lobekt an d Lu, offen chir, oh Ang e rad Lymphekt, So	34.02↔	Probethorakotomie
32.42.20↔	Lobekt an d Lu, offen chir, m radik Lymphekt, n.n.bez.	34.03↔	Rethorakotomie
32.42.21↔	Lbkt an d L,offn chr,m rdk Lymphkt,oh brnchpl o angiopl Erw	34.3x.00↔	Exz oder Destr von Läs oder Gew d Mdst, n.n.bez.
32.42.22↔	Lbkt an d L, offn chr, m rdk Lymphkt, m brnchpl Erw	34.3x.10↔	Exzision von Läsion oder Gewebe des Mediastinums
32.42.23↔	Lbkt an d L, offn chr, m rdk Lymphkt, m angiopl Erw	34.3x.20↔	Resektion von Läsion oder Gewebe des Mediastinums, n.n.bez.
32.42.24↔	Lbkt an d L,offn chr,m rdk Lymphkt,m brnchpl u angiopl Erw	34.3x.21↔	Res von Läs o Gew d Mdst, oh Res an mediast Organen
32.42.29↔	Lobekt an d Lu, offen chir, m radik Lymphekt, sonstige	34.3x.22↔	Rs v Läs o Gw d Mdst, m Lngnrs o Brstwndteilsktion
32.42.30↔	Lobektomie an der Lunge, erweitert	34.3x.23↔	Resektion von Läs o Gew d Mdst, m Perikardtres
32.42.40↔	Lobektomie an der Lunge, Bilobektomie, n.n.bez.	34.3x.24↔	Resektion von Läs o Gew d Mdst, m prothetischem GefErs
32.42.41↔	Lobekt an d Lu, Bilobekt, ohne bronchopl o angiopl Erw	34.3x.25↔	Resektion von Läs o Gew d Mdst, m Lungenres und GefErs
32.42.42↔	Lobektomie an d Lunge, Bilobekt, mit bronchopl Erw	34.3x.26↔	Res von Läs o Gew d Mdst, m Lungenres und Perikardtres
32.42.43↔	Lobektomie an d Lunge, Bilobekt, mit angiopl Erw	34.3x.27↔	Res von Läs o Gew d Mdst, m Perikardtres und GefErs
32.42.44↔	Lobekt an d Lu, Bilobekt, m bronchopl und angiopl Erw	34.3x.28↔	Rs v Läs o Gw d Mdst, m Lngn u Prkrdtrs u GfErs
32.42.49↔	Lobektomie an der Lunge, Bilobektomie, sonstige	34.3x.29↔	Resektion von Läsion oder Gewebe des Mediastinums, sonstige
32.49↔	Sonstige Lobektomie an der Lunge	34.3x.30↔	Destruktion von Läsion oder Gewebe des Mediastinums
32.50↔	Thorakoskopische Pneumonektomie	34.3x.99↔	Exz oder Destr von Läs oder Gew d Mdst, sonstige
32.59↔	Exzision der Lunge, n.n.bez.	34.4x.00↔	Exzision oder Destr einer Läsion an d Bruw, n.n.bez.
32.6↔	Radikale Dissektion von Thoraxstrukturen	34.4x.10↔	Exzision einer Läsion an der Brustwand
32.9↔	Sonstige Exzision an der Lunge	34.4x.20↔	Teilresektion einer Läsion an der Brustwand, n.n.bez.
33.0↔	Inzision an einem Bronchus	34.4x.21↔	Teilresektion e Läsion an der Brustwand, ohne Rekonstruktion
33.1↔	Inzision an der Lunge	34.4x.22↔	Teilresektion einer Läsion an der Brustwand, mit Rekonstruktion
33.20↔	Thorakoskopische Lungenbiopsie	34.4x.30↔	Rs e Läs an d Bruw, kompltt Rs d Strnms, n.n.bz.
33.34.00↔	Thorakoplastik, n.n.bez.	34.4x.31↔	Res e Läs an d Bruw, komplette Res d Sternums, oh Reko
33.34.10↔	Thorakoplastik, partiell	34.4x.32↔	Res e Läs an d Bruw, komplette Res d Sternums, m Reko
33.34.20↔	Thorakoplastik, komplett	34.51↔	Dekortikation der Lunge
33.34.99↔	Thorakoplastik, sonstige	34.52↔	Thorakoskopische Dekortikation der Lunge
33.39↔	Sonstiger chirurgischer Lungenkollaps	34.59.00↔	Sonstige Exzision an der Pleura, n.n.bez.
33.41↔	Naht eines Bronchusrisse	34.59.10↔	Sonstige Exzision an der Pleura, thorakoskopische Pleurektomie
33.42↔	Verschluss einer Bronchusfistel	34.59.20↔	Sonst Exzision an der Pleura, offen chirurgische Pleurektomie
33.43↔	Verschluss einer Lungenverletzung	34.59.99↔	Sonstige Exzision an der Pleura, sonstige

34.6x.00↔	Pleurodese, n.n.bez.	35.25.10↔	Pulmonalklappenersatz mit Graft, Bioprothese
34.6x.11↔	Pleurodese, offen chirurgisch, ohne Dekortikation	35.25.20↔	Implant e klappentr Gefprothese, biol Pulmonalklappe
34.6x.12↔	Pleurodese, offen chirurgisch, mit Dekortikation	35.25.99↔	Pulmonalklappenersatz mit Graft, sonstige
34.6x.19↔	Pleurodese, offen chirurgisch, sonstige	35.26.00↔	Sonstiger Pulmonalklappenersatz, n.n.bez.
34.6x.20↔	Pleurodese, thorakoskopisch, n.n.bez.	35.26.10↔	Minimal-invasive Implantation einer Pulmonalklappe, n.n.bez.
34.6x.21↔	Pleurodese, thorakoskopisch, ohne Dekortikation	35.26.19↔	Minimal-invasive Implantation einer Pulmonalklappe, sonstige
34.6x.22↔	Pleurodese, thorakoskopisch, mit Dekortikation	35.26.20↔	Implant e klappentr Gefprothese, Mech Pulmonalklappe
34.6x.29↔	Pleurodese, thorakoskopisch, sonstige	35.26.99↔	Sonstiger Pulmonalklappenersatz, sonstige
34.6x.99↔	Pleurodese, sonstige	35.27↔	Trikuspidalklappenersatz mit Graft
34.71↔	Naht einer Brustwandverletzung	35.28↔	Sonstiger Trikuspidalklappenersatz
34.72↔	Verschluss einer Thorakostomie	35.29.00↔	Herzklappenersatz, sonstige Klappe, n.n.bez.
34.73↔	Verschluss anderer Thoraxfisteln	35.29.10↔	Ers d AVKlappe b kongenitalen Klappenanomalien d Herz
34.74↔	Korrektur einer Brustwanddeformität	35.29.20↔	Ers d TruncusKlap b kongenitalen Klappanom d Herz
34.79.00↔	Sonstige plastische Rekonstruktion an der Brustwand, n.n.bez.	35.29.99↔	Herzklappenersatz, sonstige Klappe, sonstige
34.79.10↔	S Plst Rk an d Brw, sk Vrschl e Thrkt, n.n.bz.	35.31↔	Papillarmuskelopration
34.79.11↔	S Plst Rk an d Brw, sk Vrschl e Thrkt, d Drht	35.32↔	Sehnenfaden-Operation
34.79.12↔	So Plast Reko an d Bruw, sek Vrschl e Thorakot, d Pl	35.33.00↔	Anuloplastik, n.n.bez.
34.79.19↔	So Plast Reko an d Bruw, sek Verschluss e Thorakot, So	35.33.10↔	Anuloplastik der Mitralklappe, n.n.bez.
34.79.20↔	So Plast Reko an d Bruw, Stab, offen chir, n.n.bez.	35.33.11↔	Anuloplastik der Mitralklappe, offen
34.79.21↔	So Plast Reko an d Bruw, Stab, offen chir, d Draht	35.33.19↔	Anuloplastik der Mitralklappe, sonstige
34.79.22↔	So Plast Reko an d Bruw, Stab, offen chir, d Pl	35.33.20↔	Anuloplastik der Pulmonalklappe, n.n.bez.
34.79.29↔	So Plast Reko an d Bruw, Stab, offen chir, So	35.33.21↔	Anuloplastik der Pulmonalklappe, offen
34.79.30↔	S Plst Rk an d Brw, off Rp e Strmmfrktr, n.n.bz.	35.33.29↔	Anuloplastik der Pulmonalklappe, sonstige
34.79.31↔	S Plst Rk an d Brw, off Rp e Strmmfrktr, d Drht	35.33.30↔	Anuloplastik der Trikuspidalklappe, n.n.bez.
34.79.32↔	S Plst Rk an d Brw, off Rp e Strmmfrktr, d Pl	35.33.31↔	Anuloplastik der Trikuspidalklappe, offen
34.79.39↔	So Plast Reko an d Bruw, off Rep e Sternumfraktur, So	35.33.39↔	Anuloplastik der Trikuspidalklappe, sonstige
34.79.40↔	So Plast Reko an d Bruw, Knochenplastik und Knochtx	35.33.99↔	Anuloplastik, sonstige
34.79.99↔	Sonstige plastische Rekonstruktion an der Brustwand, sonstige	35.34↔	Infundibulektomie
34.81↔	Exzision von Läsion oder Gewebe am Zwerchfell	35.35.00↔	Operationen an den Trabeculae carneae cordis, n.n.bez.
34.82↔	Naht eines Zwerchfellrisses	35.35.10↔	Subvalvuläre fibröse o muskuläre Res an d Aortklapp
34.83↔	Verschluss einer Zwerchfellfistel	35.35.99↔	Operationen an den Trabeculae carneae cordis, sonstige
34.84↔	Sonstige plastische Rekonstruktion am Zwerchfell	35.39.00↔	Op an and an d Herzkl angrenz Strukturen, n.n.bez.
35.10↔	Valvuloplastik a offenen Herz, ohne Ers, Klap Ni bez	35.39.10↔	Supravalvuläre Resektion, Herzklappe, n.n.bez.
35.11.00↔	Valvplast d Aortklapp a off Herz, oh Ers, n.n.bez.	35.39.11↔	Supravalvuläre Resektion, Aortenklappe
35.11.10↔	Valvulotomie der Aortenklappe am offenen Herzen	35.39.12↔	Supravalvuläre Resektion, Pulmonalklappe
35.11.20↔	Rk d Artklpp a off Hr, oh Ers, b kng Klppnm d Hr	35.39.19↔	Supravalvuläre Resektion, sonstige Herzklappe
35.11.99↔	Valvuloplastik d Aortklapp a off Herz, oh Ers, So	35.39.99↔	Op an and an d Herzkl angrenz Strukturen, sonstige
35.12.00↔	Valvplast d Mitralkl a off Herz, oh Ers, n.n.bez.	35.41.00↔	Vergrosserung e bestehenden Vorhofseptumdefektes, n.n.bez.
35.12.10↔	Valvulotomie der Mitralklappe am offenen Herzen	35.41.10↔	Vergrosserung e besteh Vorhofseptumdefektes, off Tech
35.12.11↔	Segelrekonstruktion der Mitralklappe am offenen Herzen	35.41.20↔	Vergross e besteh Vorhofseptumdefektes, geschl Tech
35.12.20↔	Rk d Mitrkl a off Hr, oh Ers, b kng Klppnm d Hr	35.41.99↔	Vergrosserung e bestehenden Vorhofseptumdefektes, sonst
35.12.99↔	Valvuloplastik d Mitralkl a off Herz, oh Ers, sonstige	35.42.00↔	Bildung von Herzseptumdefekten, n.n.bez.
35.13.00↔	Valvplast d Pulmklapp a off Herz, oh Ers, n.n.bez.	35.42.10↔	Bildung von Herzseptumdefekten, offene Technik
35.13.10↔	Valvulotomie der Pulmonalklappe am offenen Herzen	35.42.20↔	Bildung von Herzseptumdefekten, geschlossene Technik
35.13.20↔	Rk d Plmklpp a off Hr, oh Ers, b kng Klppnm d Hr	35.42.99↔	Bildung von Herzseptumdefekten, sonstige
35.13.99↔	Valvuloplastik d Pulmklapp a off Herz, oh Ers, So	35.43.00↔	Vergross e besteh Ventrikelseptumdefektes, n.n.bez.
35.14.00↔	Valvplast d Trikusklap a off Herz, oh Ers, n.n.bez.	35.43.10↔	Vergross e besteh Ventrikelseptumdefektes, off Tech
35.14.10↔	Valvulotomie der Trikuspidalklappe am offenen Herzen	35.43.20↔	Vergross e besteh Ventrikelseptumdefektes, geschl Tech
35.14.11↔	Segelrekonstruktion der Trikuspidalklappe am offenen Herzen	35.43.99↔	Vergrosserung e besteh Ventrikelseptumdefektes, So
35.14.20↔	Rk d Trksklp a off Hr, oh Ers, b kng Klppnm d Hr	35.50↔	Korrektur von nicht näher bez Herzseptdef mit Prothese
35.14.99↔	Valvuloplastik d Trikusklap a off Herz, oh Ers, So	35.51↔	Korr e Vorhofseptumdefektes m Prothese, offene Technik
35.19.00↔	Valvuloplastik a off Herz, oh Ers, So Klap, n.n.bez.	35.53↔	Korr e Ventrikelseptumdefektes m Prothese, off Zugang
35.19.10↔	Rk e AVKl a off Hr, oh Ers, b kng Klppnm d Hr	35.54↔	Korrektur von Endokardkissendefektes (AV-Kanal) mit Prothese
35.19.11↔	Rk e Trmsklpp a off Hr, oh Ers, b kng Klppnm d Hr	35.60↔	Korrektur e nicht bez Herzseptumdefektes mit BioGraft
35.19.99↔	Valvuloplastik a off Herz, oh Ers, So Klap, So	35.61↔	Korrektur eines Vorhofseptumdefektes mit Bio-Graft
35.20↔	Herzklappenersatz, Klappe nicht bezeichnet	35.62↔	Korrektur eines Ventrikelseptumdefektes mit Bio-Graft
35.21.00↔	Aortenklappenersatz mit Graft, n.n.bez.	35.63↔	Korrektur von Endokardkissendefekten (AV-Kanal) mit Bio-Graft
35.21.10↔	Aortenklappenersatz mit Graft, Bioprothese	35.70↔	Sonstige Ni näh bez Korr von Ni näh bez Herzseptdef
35.21.20↔	Implant e klappentragenden Gefprothese, biol Aortklapp	35.71↔	Sonstige nicht näher bez Korr e Vorhofseptumdefektes
35.21.99↔	Aortenklappenersatz mit Graft, sonstige	35.72.00↔	Korrektur eines Ventrikelseptumdefektes, n.n.bez.
35.22.00↔	Sonstiger Aortenklappenersatz, n.n.bez.	35.72.10↔	Verschluss eines erworbenen Ventrikelseptumdefektes
35.22.10↔	Minimal-invasive Implantation einer Aortenklappe, n.n.bez.	35.72.99↔	Korrektur eines Ventrikelseptumdefektes, sonstige
35.22.11↔	Minimal-invasive Implantation einer Aortenklappe, transapikal	35.73↔	So und Ni näh bez Korr von Endokardkissendef (Avkan)
35.22.19↔	Minimal-invasive Implantation einer Aortenklappe, sonstige	35.81↔	Totalkorrektur einer Fallot-Tetralogie
35.22.20↔	Aortenklappenersatz durch Autotransplant [Ross-Operation]	35.82↔	Totalkorrektur von total falsch mündenden Pulmonalvenen
35.22.30↔	Implant e klappentr Gefprothese, mechanische Aortklapp	35.83↔	Totale Rekonstruktion des Truncus arteriosus
35.22.99↔	Sonstiger Aortenklappenersatz, sonstige	35.84↔	Totalkorr d Transposition d gross Gef, Ni ao klass
35.23↔	Mitralklappenersatz mit Graft	35.91↔	Interatriale Transposition des venösen Rückflusses
35.24↔	Sonstiger Mitralklappenersatz	35.92↔	Erzeuge e Cond zwischen rechtem Ventrikel und Pulmonart
35.25.00↔	Pulmonalklappenersatz mit Graft, n.n.bez.	35.93↔	Erzeugen eines Conduits zwischen linkem Ventrikel und Aorta

35.94↔	Erzeugen eines Conduits zwischen Vorhof und Pulmonalarterie	37.31.10↔	Perikardektomie, partiell
35.95.00↔	Revision einer Korrekturoperation am Herzen, n.n.bez.	37.31.20↔	Perikardektomie, total
35.95.10↔	Prothesenrefixation eines Herzklappenersatzes, n.n.bez.	37.31.30↔	Adhäsiolyse am Perikard
35.95.11↔	Prothesenrefixation eines Aortenklappenersatzes	37.31.99↔	Perikardektomie, sonstige
35.95.12↔	Prothesenrefixation eines Mitralklappenersatzes	37.32↔	Aneurysmektomie am Herzen
35.95.13↔	Prothesenrefixation eines Pulmonalklappenersatzes	37.33.00↔	Exz o Destr v and Lös o Gew d Herz, off Zug, n.n.bez.
35.95.14↔	Prothesenrefixation eines Trikuspidalklappenersatzes	37.33.10↔	Exz o Destr a Reizleitungssystem, off Zugang, n.n.bez.
35.95.19↔	Prothesenrefixation eines Herzklappenersatzes, sonstige	37.33.11↔	Exz o Dstr a Reizlsystm,off Zg.abltv Mssn b Tchyrhythmie
35.95.99↔	Revision einer Korrekturoperation am Herzen, sonstige	37.33.19↔	Exz o Destr a Reizleitungssystem, off Zugang, sonstige
35.98.00↔	Sonstige Operationen an Herzsepten, n.n.bez.	37.33.20↔	Exz von and Läsion oder Gew d Herzens, offener Zugang
35.98.10↔	PrktntrnsmnlN Vrschl e Vhsptmdfks, n.n.bz.	37.33.30↔	Destr von and Läsion oder Gew d Herz, offener Zugang
35.98.19↔	PrktntrnsmnlN Vrschl e Vhsptmdfks, S	37.33.99↔	Exz o Destr von and Lös o Gew d Herz, off Zugang, So
35.98.30↔	Perkutanentransluminalen Verschl e Vsd	37.35↔	Partielle Ventrikulektomie
35.98.99↔	Sonstige Operationen an Herzsepten, sonstige	37.41↔	Implant von prothetischem herzunterst System a Herz
35.99.00↔	Sonstige Operationen an Herzklappen, n.n.bez.	37.52↔	Implantation eines kompletten Herzersatzsystems
35.99.10↔	Sonstige Operationen b kong Klappanom d Herz, n.n.bez.	37.53↔	Ers o Repar d thor Einheit e kompl Herzersatzsyst
35.99.11↔	Sonstige Op b kong Klappanom d Herz, Aortklapp	37.54↔	Ers o Rpr v snst implntbr Bstndt e kompl Hrzrztzsyst
35.99.12↔	Sonstige Operationen b kong Klappanom d Herz, Mitralkl	37.62↔	Einsetzen von nicht-implantierbarem herzunterstütz System
35.99.13↔	Sonstige Op b kong Klappanom d Herz, Pulmonalklappe	37.63.00↔	Reparatur von herzunterstützendem System, n.n.bez.
35.99.14↔	Sonstige Op b kong Klappanom d Herz, Trikuspidalklappe	37.63.10↔	Isl Pmpw(N offn chr)e extrk Pmp(Kreislp o Zntrpm),nnbz
35.99.15↔	So Op b kong Klappanom d Herz, AV o Trunkusklappe	37.63.11↔	Isl Pmpw(N offn chr)e extrk Pmp(Kreislp o Zntrpm),unvntr
35.99.19↔	Sonstige Op b kong Klappanom d Herz, sonstige Klap	37.63.12↔	Isl Pmpw(N offn chr)e extrk Pmp(Kreislp o Zntrpm),bv
35.99.20↔	Sonstige Operationen an Herzklappen, minimal-invasiv	37.63.19↔	Isl Pmpwch(N offn chr)e extrk Pmp(Kreislp o Zntrpm),S
35.99.99↔	Sonstige Operationen an Herzklappen, sonstige	37.63.20↔	Isol Pumpwech (Ni offen chir) e parak Pumpe, n.n.bez.
36.03↔	Koronarangioplastik am offenen Thorax	37.63.21↔	Isol Pumpwech (Ni offen chir) e parak Pumpe, univentr
36.09↔	Sonstige Koronararterien-Desobliteration	37.63.22↔	Isol Pumpenwechsel (Ni offen chir) e parak Pumpe, biv
36.10.00↔	Aortokoronarer Bypass zur Myokard-Revaskularisation, n.n.bez.	37.63.29↔	Isol Pumpwech (Ni offen chir) e parak Pumpe, sonstige
36.10.11↔	Aortokor Byp zur MyokRevaskularisation, konv Technik	37.63.99↔	Reparatur von herzunterstützendem System, sonstige
36.10.12↔	Aortokor Byp zur MyokRevask, d mininv Technik	37.64.00↔	Entfernung von herzunterstützenden Systemen, n.n.bez.
36.10.19↔	Aortokor Byp zur MyokRevask, sonstige Technik	37.64.10↔	Entfernung einer intraaortalen Ballonpumpe
36.10.99↔	Aortokoronarer Bypass zur Myokard-Revaskularisation, sonstige	37.64.20↔	Entfernung einer extrakorporalen Pumpe
36.11.00↔	(Aorto)koronarer Byp an e einz Korart, n.n.bez.	37.64.30↔	Entfernung einer parakorporalen Pumpe
36.11.11↔	(Aorto)koronarer Byp an e einz Korart, konv Technik	37.64.40↔	Entfernung eines kompletten Herzersatzsystems (Kunstherz)
36.11.12↔	(Aorto)koro Byp an e einz Korart, d mininv Technik	37.64.50↔	Entfernung einer intrakorporalen Pumpe
36.11.19↔	(Aorto)koro Byp an e einz Korart, sonstige Technik	37.64.60↔	Entfernung eines äußeren Myokardunterstützungssystems
36.11.99↔	(Aorto)koronarer Byp an e einz Korart, sonstige	37.64.70↔	Entf e transvasal platzierten axial Pumpe z Kreislrnt
36.12.00↔	(Aorto)koronarer Bypass an zwei Koronararterien, n.n.bez.	37.64.99↔	Entfernung von herzunterstützenden Systemen, sonstige
36.12.11↔	(Aorto)koronarer Byp an 2 Korart, konv Technik	37.65.00↔	Implant von äusserlichem herzunterst System, n.n.bez.
36.12.12↔	(Aorto)koro Byp an 2 Korart, d minimalinvasive Technik	37.65.10↔	Implnt(ffn chr)e extrk Pmp(z.B. Kreislp o Zntrpm),nnbz
36.12.19↔	(Aorto)koro (Aorto)koro Byp an 2 Korart, So Technik	37.65.11↔	Imp(ffn chr)e extrk Pmp(z.B. Kreislp o Zntrpm),unvntr
36.12.99↔	(Aorto)koronarer Bypass an zwei Koronararterien, sonstige	37.65.12↔	Implnt(ffn chr)e extrk Pmp(z.B. Kreislp o Zntrpm),bv
36.13.00↔	(Aorto)koronarer Bypass an drei Koronararterien, n.n.bez.	37.65.19↔	Implnt(ffn chr)e extrk Pmp(z.B. Kreislp o Zntrpm),S
36.13.11↔	(Aorto)koronarer Byp an 3 Korart, konv Technik	37.65.20↔	Implant (offen chir) e parakorporalen Pumpe, n.n.bez.
36.13.12↔	(Aorto)koro Byp an 3 Korart, d minimalinvasive Technik	37.65.21↔	Implant (offen chir) e parak Pumpe, univentrikulär
36.13.19↔	(Aorto)koronarer Byp an 3 Korart, sonstige Technik	37.65.22↔	Implantation (offen chir) e parakorporalen Pumpe, biv
36.13.99↔	(Aorto)koronarer Bypass an drei Koronararterien, sonstige	37.65.29↔	Implant (offen chir) e parakorporalen Pumpe, sonstige
36.14.00↔	(Art)kr (Art)kr Byp an 4 u mhr Krrt, n.n.bz.	37.65.50↔	Dauer d Beh m e univentr extrak Pumpe, n.n.bez.
36.14.11↔	(Aorto)koro Byp an 4 und mehr Korart, konv Technik	37.65.51↔	Dauer d Bh m e unvntr extrk Pmp: wng als 48 Std
36.14.12↔	(Aorto)koro Byp an 4 und mehr Korart, d mininv Technik	37.65.52↔	Dauer d Bh m e unvntr extrk Pmp: 48 bs unt 96 Std
36.14.19↔	(Art)kr (Art)kr Byp an 4 u mhr Krrt, S Tch	37.65.53↔	Dauer d Beh m e univentr extrak Pumpe: 96 Std u läng
36.14.99↔	(Aorto)koro (Aorto)koro Byp an 4 und mehr Korart, So	37.65.60↔	Dauer d Beh mit e biv extrakorporalen Pumpe, n.n.bez.
36.15↔	Einf Byp zwischen A. mammaria int und Koronararterien	37.65.61↔	Dauer d Beh m e biv extrak Pumpe: weniger als 48 Std
36.16↔	Zweifacher A. mammaria interna-Koronararterien Bypass	37.65.62↔	Dauer d Beh m e biv extrak Pumpe: 48 bis unter 96 Std
36.19↔	Sonstige Bypass-Anastomose zur Myokard Revaskularisation	37.65.69↔	Dauer d Beh mit e biv extrak Pumpe: mehr Stunden
36.31↔	Transmyokardiale Revaskularisation am offenen Thorax	37.65.99↔	Implant von äusserlichem herzunterst System, sonstige
36.32↔	Sonstige transmyokardiale Revaskularisation	37.66.00↔	Einsetz von implantbar herzunterst System, n.n.bez.
36.33↔	Endoskopische transmyokardiale Revaskularisation	37.66.10↔	Implant (offen chir) e intrakorporalen Pumpe, n.n.bez.
36.34↔	Perkutane transmyokardiale Revaskularisation	37.66.11↔	Implant (offen chir) e intrakorp Pumpe, univentrikulär
36.39.00↔	Sonstige Herz-Revaskularisation, n.n.bez.	37.66.12↔	Implantation (offen chir) e intrakorporalen Pumpe, biv
36.39.10↔	Herz-Revaskularisation durch Koronararterienpatch	37.66.19↔	Implant (offen chir) e intrakorporalen Pumpe, sonstige
36.39.11↔	Revision eines Koronararterienbypass	37.66.99↔	Einsetz von implantbar herzunterst System, sonstige
36.39.12↔	Neuanlage eines Koronararterienbypass	37.67↔	Implantation eines herzmuskelstimulierenden Systems
36.39.13↔	Transposition von Koronararterien	37.91↔	Offene Herzmassage
36.39.14↔	HerzRevask m fr A. mamm intTx (IMATx)	37.94.00↔	Implantation oder Ersetzen eines Defibrillators, n.n.bez.
36.39.99↔	Sonstige Herz-Revaskularisation, sonstige	37.94.01↔	Implantation eines Defibrillators mit Einkammer-Stimulation
37.11.00↔	Kardiotomie, n.n.bez.	37.94.02↔	Implantation eines Defibrillators mit Zweikammer-Stimulation
37.11.10↔	Epikardiale, endokardiale und epimyokardiale Inzision	37.94.03↔	Implantation eines Defibrillators mit biv Stimulation
37.11.99↔	Kardiotomie, sonstige	37.94.04↔	Imp Df m zszätzchm Drcksnsr z ninv Mssng d rchtsvntr Drcks
37.12↔	Perikardiotomie	37.94.10↔	Ersetzen eines Defibrillators, n.n.bez.
37.31.00↔	Perikardektomie, n.n.bez.	37.94.11↔	Ersetzen eines Defibrillators mit Einkammer-Stimulation

37.94.12↔	Ersetzen eines Defibrillators mit Zweikammer-Stimulation	38.36.00↔	Resektion von abdominalen Arterien mit Anastomose, n.n.bez.
37.94.19↔	Ersetzen eines Defibrillators, sonstige	38.36.10↔	Resektion von viszerale Arterien mit Anastomose, n.n.bez.
37.94.20↔	Systemst e Herzschr m auf Defi m EinkStimul, n.n.bez.	38.36.11↔	Resektion des Truncus coeliacus mit Anastomose
37.94.21↔	Systemumstellung e Herzschr m auf Defi m EinkStimul	38.36.12↔	Resektion der A. gastrica mit Anastomose
37.94.22↔	Systemst e Herzschr m o Defi auf Defi m ZweikStimul	38.36.13↔	Resektion der A. hepatica mit Anastomose
37.94.29↔	Systemst e Herzschr m o Defi auf Defi m biv Stimul, So	38.36.14↔	Resektion der A. lienalis mit Anastomose
37.94.99↔	Implnt o Erstz e tt autm Krdivotr / DfSyst [AICD], S	38.36.15↔	Resektion der A. renalis mit Anastomose
37.96↔	Implant nur d Pulsgenerators e autom Kardiov/Defi	38.36.16↔	Resektion der A. mesenterialis mit Anastomose
37.98.00↔	Ersetz nur d Pulsgener e autom Kardiov/Defi, n.n.bez.	38.36.17↔	Resektion der A. iliaca mit Anastomose
37.98.10↔	Erstz nr d Plsgnr e autm Krdiv/Df m EnkStiml	38.36.19↔	Resektion von viszerale Arterien mit Anastomose, sonstige
37.98.11↔	Erstz nr d Plsgnr e autm Krdiv/Df m Zweikmrmstmltion	38.36.99↔	Resektion von abdominalen Arterien mit Anastomose, sonstige
37.98.12↔	Erstz nr d Plsgnr e autm Krdiv/Df m bv Stiml	38.41↔	Resektion von intrakraniellen Blutgefässen mit Ersatz
37.98.99↔	Ersetz nur d Pulsgener e autom Kardiov/Defi, sonstige	38.45.00↔	Resektion von thorakalen Blutgefässen mit Ersatz, n.n.bez.
37.99.00↔	Sonstige Operationen an Herz und Perikard, n.n.bez.	38.45.10↔	Resektion der thorakalen Aorta mit Ersatz, n.n.bez.
37.99.10↔	Intramyokardiale Stammzelltherapie, n.n.bez.	38.45.11↔	Resektion Aorta ascendens od des Aortenbogens mit Ersatz
37.99.11↔	Intramyok Stammzth oh Anr v Stammzfrakt o kult Verm	38.45.12↔	Resektion der Aorta thoracica mit Ersatz
37.99.12↔	Intramyok Stammzth m Anr v Stammzfrakt o kult Verm	38.45.13↔	Resektion der Aorta thoracoabdominalis mit Ersatz
37.99.19↔	Intramyokardiale Stammzelltherapie, sonstige	38.45.14↔	Resektion der thorakalen Aorta und Ersatz mit Hybridprothese
37.99.20↔	Operationen bei kongenitalen Anomalien des Herzens, n.n.bez.	38.45.19↔	Resektion der thorakalen Aorta mit Ersatz, sonstige
37.99.21↔	Korrektur eines Double-outlet-right-ventricle vom Fallot-Typ	38.45.20↔	Resektion sonstiger thorakaler Arterien mit Ersatz, n.n.bez.
37.99.22↔	Korrektur eines sonstigen Double-outlet-right-ventricle	38.45.21↔	Resektion der A. pulmonalis mit Ersatz
37.99.23↔	Op an e funktionell/morphologisch univentr Herz	38.45.22↔	Resektion des Truncus brachiocephalicus mit Ersatz
37.99.24↔	Korrektur eines Cor triatriatum	38.45.29↔	Resektion sonstiger thorakaler Arterien mit Ersatz
37.99.25↔	Korrektur eines Absent Pulmonary Valve Syndrom	38.45.30↔	Resektion thorakaler Venen mit Ersatz, n.n.bez.
37.99.29↔	Operationen bei kongenitalen Anomalien des Herzens, sonstige	38.45.31↔	Resektion der V. cava superior mit Ersatz
37.99.30↔	Ligatur eines Herzhohes	38.45.38↔	Resektion sonstiger tiefer thorakaler Venen mit Ersatz
37.99.80↔	Reoperation an Herz und Perikard	38.45.39↔	Resektion thorakaler Venen mit Ersatz, sonstige
37.99.99↔	Sonstige Operationen an Herz und Perikard, sonstige	38.45.99↔	Resektion von thorakalen Blutgefässen mit Ersatz, sonstige
38.04.00↔	Inzision der Aorta, n.n.bez.	38.47.00↔	Resektion von abdominalen Venen mit Ersatz, n.n.bez.
38.04.10↔	Inzision von Aorta ascendens und Aortenbogen	38.47.10↔	Resektion von tiefen abdominalen Venen mit Ersatz, n.n.bez.
38.04.20↔	Inzision der Aorta descendens	38.47.11↔	Resektion der V. cava inferior mit Ersatz
38.04.30↔	Inzision der Aorta abdominalis	38.47.12↔	Resektion der V. iliaca mit Ersatz
38.04.99↔	Inzision der Aorta, sonstige	38.47.19↔	Resektion von tiefen abdominalen Venen mit Ersatz, sonstige
38.05.00↔	Inzision von anderen thorakalen Gefässen, n.n.bez.	38.47.99↔	Resektion von abdominalen Venen mit Ersatz, sonstige
38.05.10↔	Inzision von anderen thorakalen Arterien	38.61↔	Sonstige Exzision von intrakraniellen Gefässen
38.05.20↔	Inzision von thorakalen Venen, n.n.bez.	38.63.00↔	Sonstige Exzision von Gefässen der oberen Extremität, n.n.bez.
38.05.21↔	Inzision von thorakalen tiefen Venen	38.63.10↔	Sonstige Exzision von Arterien der oberen Extremität, n.n.bez.
38.05.29↔	Inzision von thorakalen Venen, sonstige	38.63.11↔	Sonstige Exzision von Arterien der Hand
38.05.99↔	Inzision von anderen thorakalen Gefässen, sonstige	38.63.19↔	Sonstige Exzision von Arterien der oberen Extremität, sonstige
38.07.00↔	Inzision von abdominalen Venen, n.n.bez.	38.63.20↔	Sonstige Exzision von Venen der oberen Extremität, n.n.bez.
38.07.10↔	Inzision von tiefen abdominalen Venen, n.n.bez.	38.63.21↔	Sonstige Exzision von tiefen Venen der oberen Extremität
38.07.11↔	Inzision der V. cava inferior	38.63.29↔	Sonstige Exzision von Venen der oberen Extremität, sonstige
38.07.12↔	Inzision der V. iliaca	38.63.99↔	Sonstige Exzision von Gefässen der oberen Extremität, sonstige
38.07.19↔	Inzision von tiefen abdominalen Venen, sonstige	38.64.00↔	Sonstige Exzision der Aorta, n.n.bez.
38.07.99↔	Inzision von abdominalen Venen, sonstige	38.64.10↔	Sonstige Exzision der thorakalen Aorta
38.15.00↔	Endarterektomie der anderen thorakalen Gefässe, n.n.bez.	38.64.20↔	Sonstige Exzision der Aorta abdominalis
38.15.10↔	Endarterektomie der A. subclavia	38.64.99↔	Sonstige Exzision der Aorta, sonstige
38.15.20↔	Endarterektomie des Truncus brachiocephalicus	38.65.00↔	Sonstige Exzision von thorakalen Gefässen, n.n.bez.
38.15.30↔	Endarterektomie der A. pulmonalis	38.65.10↔	Sonstige Exzision von thorakalen Arterien
38.15.40↔	Endarterektomie der V. pulmonalis	38.65.20↔	Sonstige Exzision von thorakalen Venen, n.n.bez.
38.15.99↔	Endarterektomie der anderen thorakalen Gefässe, sonstige	38.65.21↔	Sonstige Exzision der V. cava superior
38.31↔	Resektion von intrakraniellen Gefässen mit Anastomose	38.65.22↔	Sonstige Exzision von sonstigen tiefen thorakalen Venen
38.34.00↔	Resektion der Aorta mit Anastomose, n.n.bez.	38.65.29↔	Sonstige Exzision von thorakalen Venen, sonstige
38.34.10↔	Resektion d Aort ascendens und d Aortenbogens m Anast	38.65.99↔	Sonstige Exzision von thorakalen Gefässen, sonstige
38.34.20↔	Resektion der Aorta descendens mit Anastomose	38.81↔	Sonstiger chirurgischer Verschluss von intrakraniellen Gefässen
38.34.30↔	Resektion der Aorta abdominalis mit Anastomose	38.84.00↔	Sonstiger chirurgischer Verschluss der Aorta, n.n.bez.
38.34.99↔	Resektion der Aorta mit Anastomose, sonstige	38.84.10↔	Sonstiger chirurgischer Verschluss der thorakalen Aorta
38.35.00↔	Resektion von thorakalen Gefässen mit Anastomose, n.n.bez.	38.84.20↔	Sonstiger chirurgischer Verschluss der Aorta abdominalis
38.35.10↔	Resektion von thorakalen Arterien mit Anastomose, n.n.bez.	38.84.99↔	Sonstiger chirurgischer Verschluss der Aorta, sonstige
38.35.11↔	Resektion der A. subclavia mit Anastomose	38.85.00↔	So chir Verschluss von and thorakalen Gef, n.n.bez.
38.35.12↔	Resektion des Truncus brachiocephalicus mit Anastomose	38.85.10↔	So chir Verschluss von and thorakalen Aa, n.n.bez.
38.35.13↔	Resektion der A. pulmonalis mit Anastomose	38.85.11↔	Sonstiger chirurgischer Verschluss der A. subclavia
38.35.19↔	Resektion von thorakalen Arterien mit Anastomose, sonstige	38.85.12↔	Sonstiger chirurgischer Verschluss der A. pulmonalis
38.35.20↔	Resektion von thorakalen Venen mit Anastomose, n.n.bez.	38.85.13↔	Sonstr chirurgischer Verschluss des Truncus brachiocephalicus
38.35.21↔	Resektion der V. pulmonalis mit Anastomose	38.85.19↔	So chir Verschluss von and thorakalen Aa, sonstige
38.35.22↔	Resektion der V. subclavia mit Anastomose	38.85.20↔	So chir Verschluss von thorakalen Venen, n.n.bez.
38.35.23↔	Resektion der V. cava superior mit Anastomose	38.85.21↔	Sonstiger chirurgischer Verschluss der V. cava superior
38.35.28↔	Res von thorakalen von sonstigen tiefen Venen m Anast	38.85.22↔	Sonstiger chirurgischer Verschluss der V. pulmonalis
38.35.29↔	Resektion von thorakalen Venen mit Anastomose, sonstige	38.85.23↔	Sonstiger chirurgischer Verschluss der V. subclavia
38.35.99↔	Resektion von thorakalen Gefässen mit Anastomose, sonstige	38.85.28↔	So chir Verschluss von sonst tiefen thorakalen Venen

38.85.29↔	So chir Verschluss von thorakalen Venen, sonstige	39.54.20↔	Re-entry Operation, Aorta abdominalis
38.85.99↔	So chir Verschluss von and thorakalen Gef, sonstige	39.54.99↔	Re-entry Operation, sonstige
39.0x.00↔	Shunt einer systemischen zur Pulmonalarterie, n.n.bez.	39.56.00↔	Plast Rekonstruktion e Blgef m GewPatch, n.n.bez.
39.0x.10↔	Anast zwischen A. subcl u A. pulmon (BlalockTaussig)	39.56.10↔	Plast Reko von Gef an Kopf u Ha m GewPatch, n.n.bez.
39.0x.11↔	Anast zw Aort u A. pulmon dextra (WaterstonCooley)	39.56.11↔	Plastische Rekonstruktion von intrakr Gef m GewPatch
39.0x.12↔	Anst zw Art dscndns u A. plmn snstr (PttsSmth)	39.56.12↔	Plastische Rekonstruktion der V. jugularis mit Gewebe-Patch
39.0x.13↔	Anast zwischen A. pulmon sinistra und A. pulmon dextra	39.56.19↔	Plast Reko von Gef an Kopf und Ha m GewPatch, So
39.0x.20↔	Prothesenshunt zwischen A. pulmonalis und Aorta, zentral	39.56.20↔	Plast Reko von Gef d ob Extrem m GewPatch, n.n.bez.
39.0x.21↔	Prothesenshunt zwischen A. pulmonalis und Aorta, peripher	39.56.21↔	Plast Rekonstruktion von Aa d ob Extrem m GewPatch
39.0x.23↔	Pulmonalarterielles Banding	39.56.22↔	Plst Rk d V. sbcl, V. axll u V. brchiocphlc m GwPtch
39.0x.24↔	Shunt e systemischen z Pulmonart, DamusKayStanselOp	39.56.23↔	Plast Reko v sonst tief Venen d ob Extrem m GewPatch
39.0x.99↔	Shunt einer systemischen zur Pulmonalarterie, sonstige	39.56.29↔	Plast Reko von Gef d ob Extrem m GewPatch, sonstige
39.1↔	Intra-abdominaler venöser Shunt	39.56.30↔	Plast Reko von thorakalen Gef m GewPatch, n.n.bez.
39.21.00↔	Anastomose von der V. cava zur A. pulmonalis, n.n.bez.	39.56.31↔	Plastische Rekonstruktion der thorak Aorta mit Gewebe-Patch
39.21.10↔	GlennOp an e funktionell/morphologisch univentr Herz	39.56.32↔	Plastische Rekonstruktion der V. pulmonalis mit Gewebe-Patch
39.21.99↔	Anastomose von der V. cava zur A. pulmonalis, sonstige	39.56.33↔	Plastische Rekonstruktion der V. cava sup mit Gewebe-Patch
39.28↔	Extrakraniell-intrakranieller Gefäss-Bypass	39.56.39↔	Plast Reko von thorakalen Gef m GewPatch, sonstige
39.31.00↔	Naht einer Arterie, n.n.bez.	39.56.40↔	Plastische Rekonstruktion abd Aa m GewPatch, n.n.bez.
39.31.10↔	Naht einer Arterie an Kopf und Hals, n.n.bez.	39.56.41↔	Plastische Rekonstruktion der abdom Aorta mit Gewebe-Patch
39.31.11↔	Naht einer intrakraniellen Arterie	39.56.42↔	Plast Rekonstruktion des Truncus coeliacus mit Gewebe-Patch
39.31.19↔	Naht einer Arterie an Kopf und Hals, sonstige	39.56.43↔	Plastische Rekonstruktion der A. gastrica mit Gewebe-Patch
39.31.20↔	Naht einer Arterie des Oberarms, n.n.bez.	39.56.44↔	Plastische Rekonstruktion der A. hepatica mit Gewebe-Patch
39.31.21↔	Naht der A. axillaris	39.56.45↔	Plastische Rekonstruktion der A. lienalis mit Gewebe-Patch
39.31.22↔	Naht der A. brachialis	39.56.46↔	Plastische Rekonstruktion der A. renalis mit Gewebe-Patch
39.31.29↔	Naht einer Arterie des Oberarms, sonstige	39.56.47↔	Plast Rekonstruktion der A. mesenterica mit Gewebe-Patch
39.31.30↔	Naht einer Arterie des Unterarms	39.56.48↔	Plastische Rekonstruktion der A. iliaca mit Gewebe-Patch
39.31.40↔	Naht einer Arterie der Hand	39.56.49↔	Plastische Rekonstruktion abd Aa m GewPatch, sonstige
39.31.50↔	Naht einer Arterie der unteren Extremität	39.56.50↔	Plast Rekonstruktion abd Venen m GewPatch, n.n.bez.
39.31.60↔	Naht der Aorta, n.n.bez.	39.56.51↔	Plast Rekonstruktion der V. cava inferior mit Gewebe-Patch
39.31.61↔	Naht der thorakalen Aorta	39.56.52↔	Plastische Rekonstruktion der V. iliaca mit Gewebe-Patch
39.31.62↔	Naht der abdominalen Aorta	39.56.59↔	Plast Rekonstruktion abd Venen m GewPatch, sonstige
39.31.69↔	Naht der Aorta, sonstige	39.56.60↔	Plast Reko von Gef d unt Extrem m GewPatch, n.n.bez.
39.31.70↔	Naht von sonstigen thorakalen Arterien, n.n.bez.	39.56.61↔	Plast Reko von Aa d unteren Extrem m GewPatch
39.31.71↔	Naht der A. pulmonalis	39.56.62↔	Plast Reko d V. fem und V.poplitea m GewPatch
39.31.72↔	Naht des Truncus brachiocephalicus	39.56.63↔	Plast Reko v sonst tief Venen d unt Extrem m GewPatch
39.31.73↔	Naht der A. subclavia	39.56.64↔	Plast Reko v oberfl Venen d Oberschenkels m GewPatch
39.31.79↔	Naht von thorakalen Arterien, sonstige	39.56.69↔	Plast Reko von Gef d unteren Extrem m GewPatch, So
39.31.80↔	Naht von abdominalen Arterien, n.n.bez.	39.56.99↔	Plast Rekonstruktion e Blgef m GewPatch, sonstige
39.31.81↔	Naht des Truncus coeliacus	39.57.00↔	Plast Reko m synthetischem Patch Graft, n.n.bez.
39.31.82↔	Naht der A. gastrica	39.57.10↔	Plst Rk v Gf an Kpf u H m synth Ptch Grft, n.n.bz.
39.31.83↔	Naht der A. hepatica	39.57.11↔	Plast Reko von intrakr Gef m synthetischem Patch Graft
39.31.84↔	Naht der A. lienalis	39.57.12↔	Plast Reko v extrk Aa an Kopf u Ha m synth Patch Graft
39.31.85↔	Naht der A. renalis	39.57.13↔	Plast Reko d V. jugularis m synthetischem Patch Graft
39.31.86↔	Naht der A. mesenterialis	39.57.19↔	Plast Reko v Gef an Kopf u Ha m synth Patch Graft, So
39.31.87↔	Naht der A. lumbalis	39.57.20↔	Plst Rk v Gf d ob Extrm m synth Ptch Grft, n.n.bz.
39.31.88↔	Naht der A. iliaca	39.57.21↔	Plast Reko von Aa d ob Extrem m synth Patch Graft
39.31.89↔	Naht von abdominalen Arterien, sonstige	39.57.22↔	Plst Rk d V. sbcl, V. axll u V. brchiocphlc m synth Ptch Grft
39.31.99↔	Naht einer Arterie, sonstige	39.57.23↔	Plst Rk v snst tief Vv d ob Extrm m synth Ptch Grft
39.49.00↔	Sonstige Revision nach vaskulärem Eingriff, n.n.bez.	39.57.29↔	Plast Reko von Gef d ob Extrem m synth Patch Graft, So
39.49.10↔	Revision einer Gefäßanastomose	39.57.30↔	Plast Reko von thor Gef m synth Patch Graft, n.n.bez.
39.49.20↔	Revision eines vaskulären Implantates	39.57.31↔	Plast Reko d thorakalen Aort m synth Patch Graft
39.49.21↔	Wechsel eines vaskulären Implantates	39.57.32↔	Plast Reko d V. pulmon m synthetischem Patch Graft
39.49.22↔	Entfernung eines vaskulären Implantates	39.57.33↔	Plast Reko d V. cava superior m synth Patch Graft
39.49.30↔	Ersatz eines kardialen Conduit	39.57.39↔	Plast Reko von thorakalen Gef m synth Patch Graft, So
39.49.99↔	Sonstige Revision nach vaskulärem Eingriff, sonstige	39.57.40↔	Plast Reko abd Aa m synth Patch Graft, n.n.bez.
39.51.00↔	Aneurysma-Clipping, n.n.bez.	39.57.41↔	Plast Reko d abd Aort m synthetischem Patch Graft
39.51.11↔	Aneurysma-Clipping intrakraniell	39.57.42↔	Plast Reko d Truncus coeliacus m synth Patch Graft
39.51.99↔	Aneurysma-Clipping, sonstige	39.57.43↔	Plast Reko d A. gastrica m synthetischem Patch Graft
39.52.00↔	Sonstige Korrektur eines Aneurysmas, n.n.bez.	39.57.44↔	Plast Reko d A. hepatica m synthetischem Patch Graft
39.52.10↔	So Korr e Aneur von Blutgefäßen an Kopf u Ha, n.n.bez.	39.57.45↔	Plast Reko d A. lienalis m synthetischem Patch Graft
39.52.11↔	Sonstige Korrektur e Aneur von intrakr Blutgefäßen	39.57.46↔	Plast Reko d A. renalis m synthetischem Patch Graft
39.52.19↔	So Korr e Aneur von Blutgefäßen an Kopf und Ha, So	39.57.47↔	Plast Reko d A. mesenterica m synth Patch Graft
39.52.20↔	Sonstige Korrektur eines Aneurysmas der Aorta, n.n.bez.	39.57.48↔	Plast Reko d A. iliaca m synthetischem Patch Graft
39.52.21↔	S offn Chr Krr Aneur d Art ascndns, d Artbnsgns u d thr Art	39.57.49↔	Plast Reko abd Aa m synthetischem Patch Graft, So
39.52.22↔	Sonstige offen Chir Korrektur eines Aneur der Aort abd	39.57.50↔	Plast Reko abd Venen m synth Patch Graft, n.n.bez.
39.52.29↔	Sonstige Korrektur eines Aneurysmas der Aorta, sonstige	39.57.51↔	Plast Reko d V. cava inferior m synth Patch Graft
39.52.99↔	Sonstige Korrektur eines Aneurysmas, sonstige	39.57.52↔	Plast Reko d V. iliaca m synthetischem Patch Graft
39.53↔	Verschluss einer arteriovenösen Fistel	39.57.59↔	Plast Reko abd Venen m synthetischem Patch Graft, So
39.54.00↔	Re-entry Operation, n.n.bez.	39.57.60↔	Plst Rk v Gf d unt Extrm m synth Ptch Grft, n.n.bz.
39.54.10↔	Re-entry Operation, thorakale Aorta	39.57.61↔	Plast Reko von Aa d unteren Extrem m synth Patch Graft

39.57.62↔	Plast Reko d V. fem und V. poplitea m synth Patch Graft	40.22.20↔	Exzision e mamma-internalymphknotens, offen chirurgisch
39.57.63↔	Plst Rk v snst tief Vv d unt Extrm m synth Ptch Grft	40.22.99↔	Exzision eines mamma-internalymphknotens, sonstige
39.57.64↔	Plst Rk v obrfl Vv d Obschnkls m synth Ptch Grft	40.51.00↔	Radikale Exzision von axillären Lymphknoten, n.n.bez.
39.57.69↔	Plast Reko v Gef d unt Extrem m synth Patch Graft, So	40.51.10↔	Radikale Exz von axillären Lk als selbständiger Eingr
39.57.99↔	Plast Reko m synthetischem Patch Graft, sonstige	40.51.11↔	Radikale Exz von axillären Lk i Rahmen e and Eingr
39.58↔	Plast Rekonstruktion e Blgef m Patch Graft n.n.bez.	40.51.99↔	Radikale Exzision von axillären Lymphknoten, sonstige
39.59.00↔	Sonstige plastische Rekonstruktion eines Gefässes, n.n.bez.	40.52.00↔	Radikale Exzision von periaortalen Lymphknoten, n.n.bez.
39.59.10↔	Transposition von Arterien, n.n.bez.	40.52.10↔	Rd Exz v rtrprtn(praort,prk)u plvnn Lk als slbst Engr
39.59.11↔	Transposition der extrakraniellen A. vertebralis	40.52.11↔	Rd Exz v rtrprtn(praort,prk)u plvnn Lk i Rhmn e and Engr
39.59.12↔	Transposition von sonstigen extrk Aa an Kopf und Hals	40.52.99↔	Radikale Exzision von periaortalen Lymphknoten, sonstige
39.59.13↔	Transposition von Arterien der oberen Extremität	40.53.00↔	Radikale Exzision von iliakalen Lymphknoten, n.n.bez.
39.59.14↔	Transposition von thorakalen Arterien	40.53.10↔	Radikale Exz von iliakalen Lk als selbständiger Eingr
39.59.15↔	Transposition der A. gastrica, A. hepatica und A. lienalis	40.53.11↔	Radikale Exz von iliakalen Lk i Rahmen e and Eingr
39.59.16↔	Transposition der A. renalis	40.53.99↔	Radikale Exzision von iliakalen Lymphknoten, sonstige
39.59.17↔	Transposition der A. mesenterica	40.54.00↔	Radikale Exzision der Leistengegend, n.n.bez.
39.59.18↔	Transposition sonstiger viszeraler Arterien	40.54.10↔	Radikale Exzision der Leistengegend als selbständiger Eingriff
39.59.19↔	Transposition der A. iliaca	40.54.11↔	Radikale Exz d Leistengegend im Rahmen e and Eingr
39.59.20↔	Transposition von sonstigen abdominalen Arterien	40.54.99↔	Radikale Exzision der Leistengegend, sonstige
39.59.21↔	Transposition von Arterien der unteren Extremität	40.59.00↔	Radikale Exzision anderer Lymphknoten, n.n.bez.
39.59.29↔	Transposition von Arterien, sonstige	40.59.10↔	Radikale Exz and Lk als selbständiger Eingr, n.n.bez.
39.59.30↔	Sonstige Plast Reko von Gef an Kopf und Ha, n.n.bez.	40.59.11↔	Radikale Exz mediastinaler Lk als selbständiger Eingr
39.59.31↔	Sonstige plastische Rekonstruktion e intrakr Gefässes	40.59.12↔	Rad Exz peribronchialer Lk als selbständiger Eingr
39.59.32↔	Sonstige Plast Rekonstruktion d extrk A. vertebralis	40.59.19↔	Radikale Exz and Lk als selbständiger Eingr, sonstige
39.59.33↔	So Plast Reko von extrk Aa an Kopf und Ha, So	40.59.20↔	Radikale Exz and Lk i Rahmen e and Eingr, n.n.bez.
39.59.34↔	Sonstige plastische Rekonstruktion der V. jugularis	40.59.21↔	Radikale Exz mediastinaler Lk i Rahmen e and Eingr
39.59.39↔	Sonstige Plast Reko von Gef an Kopf und Ha, sonstige	40.59.22↔	Radikale Exz peribronchialer Lk i Rahmen e and Eingr
39.59.40↔	Sonstige Plast Reko von Gef d ob Extrem, n.n.bez.	40.59.29↔	Radikale Exz and Lk i Rahmen e and Eingr, sonstige
39.59.41↔	Sonstige plastische Rekonstruktion von Aa d ob Extrem	40.59.99↔	Radikale Exzision anderer Lymphknoten, sonstige
39.59.42↔	S Plst Rk d V. sbcl, V. axil u V. brchiocphic	40.62↔	Fistulierung des Ductus thoracicus
39.59.48↔	So Plast Reko von sonstigen tiefen Venen d ob Extrem	40.63↔	Verschluss einer Fistel des Ductus thoracicus
39.59.49↔	Sonstige Plast Reko von Gef d ob Extrem, sonstige	40.64↔	Ligatur des Ductus thoracicus
39.59.50↔	Sonstige Plast Reko von thorakalen Gef, n.n.bez.	40.69↔	Sonstige Operationen am Ductus thoracicus
39.59.51↔	Sonstige plastische Rekonstruktion der thorakalen Aorta	42.01↔	Inzision einer Ösophagealmembran
39.59.52↔	Sonstige plastische Rekonstruktion der A. pulmonalis	42.09.00↔	Andere Inzision am Ösophagus, n.n.bez.
39.59.53↔	Sonstige Plast Reko von thorakalen Aa, sonstige	42.09.11↔	Andere Inzision am Ösophagus, offen chirurgisch
39.59.54↔	Sonstige plastische Rekonstruktion der V. pulmonalis	42.09.12↔	Andere Inzision am Ösophagus, laparoskopisch
39.59.55↔	Sonstige plastische Rekonstruktion der V. cava superior	42.09.99↔	Andere Inzision am Ösophagus, sonstige
39.59.59↔	Sonstige Plast Reko von thorakalen Gef, sonstige	42.10↔	Ösophagostomie, n.n.bez.
39.59.60↔	Sonstige Plast Rekonstruktion von abd Aa, n.n.bez.	42.11↔	Zervikale Ösophagostomie
39.59.61↔	Sonstige plastische Rekonstruktion der abdominalen Aorta	42.12↔	Exteriorisation einer ösophagealen Tasche
39.59.62↔	Sonstige plastische Rekonstruktion des Truncus coeliacus	42.19↔	Sonstige Fistulisierung des Ösophagus nach aussen
39.59.63↔	Sonstige plastische Rekonstruktion der A. gastrica	42.31↔	Lokale Exzision eines Ösophagus-Divertikels
39.59.64↔	Sonstige plastische Rekonstruktion A. hepatica	42.32↔	Lokale Exzision von and Läsion oder Gewebe aus Ösophagus
39.59.65↔	Sonstige plastische Rekonstruktion der A. lienalis	42.39↔	Sonst Destraktion von Läsion oder Gewebe aus Ösophagus
39.59.66↔	Sonstige plastische Rekonstruktion der A. renalis	42.40↔	Ösophagektomie, n.n.bez.
39.59.67↔	Sonstige plastische Rekonstruktion der A. mesenterica	42.41.00↔	Partielle Ösophagektomie, n.n.bez.
39.59.68↔	Sonstige plastische Rekonstruktion der A. iliaca	42.41.10↔	Partielle Ösophagektomie oh Wiederherstellung der Kontinuität
39.59.69↔	Sonstige Plast Rekonstruktion von abd Aa, sonstige	42.41.20↔	Partielle Ösophagektomie mit Wiederherstellung der Kontinuität
39.59.70↔	Sonstige Plast Rekonstruktion von abd Venen, n.n.bez.	42.41.99↔	Partielle Ösophagektomie, sonstige
39.59.71↔	Sonstige plastische Rekonstruktion der V. cava inferior	42.42.00↔	Totale Ösophagektomie, n.n.bez.
39.59.72↔	Sonstige plastische Rekonstruktion der V. iliaca	42.42.10↔	Totale Ösophagektomie, ohne Wiederherstellung der Kontinuität
39.59.79↔	Sonstige Plast Rekonstruktion von abd Venen, sonstige	42.42.20↔	Tot Ösophagektomie, m Wiedhst d Kont, transmediastinal
39.59.80↔	Sonstige Plast Reko von Gef d unteren Extrem, n.n.bez.	42.42.21↔	Tot Ösophagektomie, m Wiedhst d Kont, thorakoabdominal
39.59.81↔	Sonstige Plast Rekonstruktion von Aa d unteren Extrem	42.42.29↔	Tot Ösophagektomie, m Wiedhst d Kont, So Zugang
39.59.82↔	Sonstige plastische Rekonstruktion der V. femoralis	42.42.99↔	Totale Ösophagektomie, sonstige
39.59.83↔	Sonstige plastische Rekonstruktion der V. poplitea	42.51.00↔	Intrathorakale Ösophagoösophagostomie, n.n.bez.
39.59.88↔	So Plast Reko von sonst tiefen Venen d unteren Extrem	42.51.10↔	Intrthr Ösophst,Rk d Ösophpas b Atrsie u Vers kng ösoph Fstl
39.59.89↔	Sonstige Plast Reko von Gef d unteren Extrem, sonstige	42.51.99↔	Intrathorakale Ösophagoösophagostomie, sonstige
39.59.90↔	Sonstige Plast Reko e Gefässes, Venenklappenplastik	42.52↔	Intrathorakale Ösophagogastrostomie
39.59.99↔	Sonstige plastische Rekonstruktion eines Gefässes, sonstige	42.53↔	Intrathor Ösophagusanastomose mit Intpos von Dünnd
39.61.00↔	Extrakorporelle Zirkulation (ECC), n.n.bez.	42.54↔	Sonstige intrathorakale Ösophagoenterostomie
39.61.10↔	Extrkrp Zklt (ECC) unt Nrmthrmie (mhr als 35° C)	42.55↔	Intrathor Ösophagusanastomose mit Intpos von Dickd
39.61.11↔	Extrkrp Zklt (ECC) unt mldr Hypthrm (32 35° C)	42.56↔	Sonstige intrathorakale Ösophagokolostomie
39.61.12↔	Extrkrp Zklt (ECC) unt mdrtr Hypthrm (26 bs unt 32° C)	42.58↔	Intrathorakale Ösophagusanastomose mit anderer Interposition
39.61.13↔	Extrkrp Zklt (ECC) unt tiefr Hypthrm (20 bs unt 26° C)	42.59↔	Sonstige intrathorakale Ösophagusanastomose
39.61.14↔	Extrkrp Zklt (ECC) unt prfndr Hypthrm (nt 20° C)	42.61↔	Prästernale Ösophagoösophagostomie
39.61.99↔	Extrakorporelle Zirkulation (ECC), sonstige	42.62↔	Prästernale Ösophagogastrostomie
39.66↔	Perkutaner kardiopulmonaler Bypass	42.63↔	Prästernale Ösophagusanastomose m Interposit von Dünndarm
40.22.00↔	Exzision eines mamma-internalymphknotens, n.n.bez.	42.64↔	Sonstige prästernale Ösophagoenterostomie
40.22.10↔	Exzision e mamma-internalymphknotens, thorakoskop	42.65↔	Prästernale Ösophagusanastomose m Interposit von Dickdarm

42.66↔	Sonstige prästernale Ösophagokolostomie	44.5x.10↔	Revision e Magen Anast nach Billroth I und II Operation
42.68↔	Sonstige prästernale Ösophagus Anastomose mit Interposition	44.5x.20↔	Rev e Magen Anast na Roux Y Op o m intestinaler Intpos
42.69↔	Sonstige prästernale Ösophagus Anastomose	44.5x.99↔	Revision einer Magen Anastomose, sonstige
42.7x.00↔	Ösophagomyotomie, n.n.bez.	44.61↔	Naht einer Magenverletzung
42.7x.11↔	Ösophagomyotomie, offen chirurgisch	44.64↔	Gastropexie
42.7x.12↔	Ösophagomyotomie, laparoskopisch	44.65.00↔	Ösophagogastroplastik, n.n.bez.
42.7x.21↔	Ösophagomyotomie, pharyngozerikal, offen chirurgisch	44.65.10↔	Ösophagogastroplastik, Kardioplastik, offen chirurgisch
42.7x.22↔	Ösophagomyotomie, pharyngozerikal, laparoskopisch	44.65.20↔	Ösophagogastroplastik, (Hemi-)Fundoplikatio, offen chirurgisch
42.7x.31↔	Ösophago-Gastromyotomie, offen chirurgisch	44.65.30↔	Ösophggstrplstik, Vrt Gstrpl n Msn, offn chr
42.7x.32↔	Ösophago-Gastromyotomie, laparoskopisch	44.65.99↔	Ösophagogastroplastik, sonstige
42.7x.99↔	Ösophagomyotomie, sonstige	44.66↔	So Massnahm zur Reko d ösophagogastrischen Spinktfunkt
42.81.20↔	Enstz u Wchs v e N slbxp Prth (prm Tb) i D Ösphgs, offn chr	44.67.00↔	Lprsk Mssnm z Rk d ösphggstrschrn Spnktfkt, n.n.bz.
42.81.21↔	Enstz u Wchs v 2N slbxp Prth (prm Tb) i D Ösphgs, offn chr	44.67.10↔	Lsk Msn z Rk d ösphggstrschrn Spnktfkt, Krdplstik, Lsk
42.81.22↔	Enstz u Wchs v >2N slbxp Prth (prm Tb) i D Ösphgs, offn chr	44.67.20↔	Lsk Msn z Rk d ösphggstr Spnktfkt, (Hm)Fndplktio, Lsk
42.81.30↔	Etz u Wh v e N slbxp Prt (prm Tb) i D Öspgs, Lsk	44.67.99↔	Lprsk Mssnm z Rk d ösphggstrschrn Spnktfkt, S
42.81.31↔	Etz u Wh v 2 N slbxp Prt (prm Tb) i D Öspgs, Lsk	44.68.00↔	Laparoskopische Gastroplastik, n.n.bez.
42.81.32↔	Etz u Wh v >2 N slbxp Prt (prm Tb) i D Öspgs, Lsk	44.68.10↔	Laparask Gastrop, Vert Gastrop na Mason, (laparask)
42.81.42↔	Etz u Wh v >2 slbxp Prt (prm Tb) i D Öspgs, edk	44.68.99↔	Laparoskopische Gastroplastik, sonstige
42.81.50↔	Enstz u Wchs e slbxp Prth (prm Tb) i D Ösphgs, offn chr	44.69↔	Sonstige Rekonstruktion am Magen
42.81.51↔	Etz u Wh v 2 slbxp Prt (prm Tb) i D Öspgs, off chr	44.93↔	Einsetzen eines Magenballons
42.81.52↔	Etz u Wh v >2 slbxp Prt (prm Tb) i D Öspgs, off chr	44.94↔	Entfernen eines Magenballons
42.81.60↔	Enstz u Wchs e slbxp Prth (prm Tb) i D Ösphgs, lprsk	44.95↔	Laparoskopische restriktive Magenoperation
42.81.61↔	Enstz u Wchs v 2 slbxp Prth (prm Tb) i D Ösphgs, lprsk	44.96↔	Laparoskopische Revision von restriktiven Magenoperationen
42.81.62↔	Etz u Wh v >2 slbxp Prt (prm Tb) i D Öspgs, Lsk	44.97↔	Laparosk Entf von Vorrichtung(en) e Magenrestriktion
42.82↔	Naht einer Ösophagus-Verletzung	44.98↔	(Laparosk) Anp von adjustbar Magrestvorr
42.83↔	Verschluss einer Ösophagostomie	44.99.41↔	Transgastrale Drainage einer Pankreaszyste, offen chir
42.85↔	Plastische Rekonstruktion an einer Ösophagusstenose	44.99.42↔	Transgastrale Drain e Pankreaszyste, laparoskopisch
42.87↔	Sonstiges Transplantat am Ösophagus	45.50↔	Isolation eines Darmsegments, n.n.bez.
42.88.00↔	Entfernung von Prothesen aus dem Ösophagus, n.n.bez.	45.51↔	Isolation eines Dünndarmsegments
42.88.11↔	Entfernung von Prothesen aus dem Ösophagus, offen chirurg	45.52↔	Isolation eines Dickdarmsegments
42.88.12↔	Entfernung von Prothesen aus dem Ösophagus, laparoskopisch	45.61↔	Multiple Segmentresektion am Dünndarm
42.88.99↔	Entfernung von Prothesen aus dem Ösophagus, sonstige	45.62↔	Sonstige Teilresektion am Dünndarm
42.89↔	Sonstige Rekonstruktion am Ösophagus	45.63.00↔	Totalexstirpation des Dünndarms, n.n.bez.
42.91↔	Ligatur von Ösophagusvarizen	45.63.99↔	Totalexstirpation des Dünndarms, sonstige
42.99.00↔	Sonstige Operation am Ösophagus, n.n.bez.	45.71↔	Multiple Segmentresektion am Dickdarm
42.99.10↔	Sonst Op am Ösophagus, Speroperation am Ösophagus	45.73↔	Hemikolektomie rechts
42.99.99↔	Sonstige Operation am Ösophagus, sonstige	45.74↔	Resektion des Colon transversum
43.0↔	Gastrotomie	45.75↔	Hemikolektomie links
43.42↔	Lokale Exzision von anderer Läsion oder Gewebe am Magen	45.76↔	Sigmoidektomie
43.49↔	Sonstige Destruktion von Läsion oder Gewebe am Magen	45.79.00↔	Sonstige Teilresektion am Dickdarm, n.n.bez.
43.5↔	Partielle Gastrektomie mit Anastomose zum Ösophagus	45.79.10↔	Segmentresektion am Dickdarm
43.6x.00↔	Partielle Gastrektomie m Anastom zum Duodenum, n.n.bez.	45.79.11↔	Resektion multipler Dickdarmsegmente
43.6x.10↔	Pylorusresektion mit Anastomose zum Duodenum	45.79.12↔	Subtotale Kolektomie
43.6x.20↔	Billroth I	45.79.20↔	Erweiterte Sigmaresektion
43.6x.99↔	Partielle Gastrektomie m Anastom zum Duodenum, sonst	45.79.21↔	Erweiterte Hemikolektomie rechts und links
43.7x.00↔	Partielle Gastrektomie mit Anastomose zum Jejunum, n.n.bez.	45.79.22↔	Erweiterte subtotale Kolonresektion
43.7x.10↔	Partielle Gastrekt (2/3 Resektion) mit Anast zum Jejun	45.79.29↔	Sonstige erweiterte Teilresektion am Dickdarm
43.7x.20↔	Partielle Gastrekt (4/5 Resektion) mit Anast zum Jejun	45.79.99↔	Sonstige Teilresektion am Dickdarm, sonstige
43.7x.99↔	Partielle Gastrektomie mit Anastomose zum Jejunum, sonstige	45.8x.00↔	Totale intraabdominelle Kolektomie, n.n.bez.
43.81↔	Partielle Gastrektomie mit Dünndarmtransposition	45.8x.20↔	Totale intraabd Kolektomie, Erw totale Kolektomie
43.89.00↔	Sonstige partielle Gastrektomie, n.n.bez.	45.8x.30↔	Totale intraabd Kolekt, Erw totale Proktokolektomie
43.89.10↔	Segmentresektion des Magens	45.8x.99↔	Totale intraabdominelle Kolektomie, sonstige
43.89.20↔	Bipank Diversion des Magens nach Scopinaro, offen chir	45.90↔	Intestinale Anastomose, n.n.bez.
43.89.21↔	Bipank Divers d Magens nach Scopinaro, laparoskopisch	45.91↔	Dünndarm-Dünndarm-Anastomose
43.89.30↔	Bipank Divers d Magens mit DuodenalSwitch, offen chir	45.92↔	Anastomose des Dünndarms zum Rektumstumpf
43.89.31↔	Bipank Divers d Magens mit DuodSwitch, laparoskopisch	45.93↔	Sonstige Dünndarm-Dickdarm-Anastomose
43.89.40↔	Sleeve resection, offen chirurgisch	45.94↔	Dickdarm-Dickdarm-Anastomose
43.89.41↔	Sleeve resection, laparoskopisch	45.95↔	Anastomose zum Anus
43.89.50↔	DuodSwitch na Sleeve res (Zweiteingriff), offen chir	46.13↔	Permanente Kolostomie
43.89.51↔	DuodSwitch na Sleeve res (Zweiteingriff), laparask	46.23↔	Sonstige permanente Ileostomie
43.89.90↔	Sonstige atypische partielle Gastrektomie	46.33↔	Anlage eines Duodenostomie
43.89.99↔	Sonstige partielle Gastrektomie, sonstige	46.34↔	Offen chirurgische Anlage einer Jejunostomie
43.91↔	Totale Gastrektomie mit intestinaler Interposition	46.39.00↔	Sonstige Enterostomie, n.n.bez.
43.99↔	Sonstige totale Gastrektomie	46.39.10↔	Sonstige Enterostomie, Anlage einer Bishop-Koop-Anastomose
44.21↔	Dilatation des Pylorus durch Inzision	46.39.99↔	Sonstige Enterostomie, sonstige
44.29↔	Sonstige Pyloroplastik	46.99.41↔	Transduodenale Drain einer Pankreaszyste, offen chir
44.31↔	Hoher Magen-Bypass	46.99.42↔	Transduodenale Drain e Pankreaszyste, laparoskopisch
44.38↔	Laparoskopische Gastroenterostomie	48.1↔	Proktostomie
44.39↔	Sonstige Gastroenterostomie	48.41↔	Submuköse Rektumresektion nach Soave
44.5x.00↔	Revision einer Magen Anastomose, n.n.bez.	48.49↔	Sonstige Rektumresektion mit Durchzugsverfahren

48.5x.00↔	Abdominoperineale Rektumresektion, n.n.bez.	52.95.11↔	Extrakt von Stein(en) aus d Duct pancr, laparask
48.5x.10↔	Abdper, abdsakr und (sakro) perineale Rektumresektion	52.95.20↔	Dilatation des Ductus pancreaticus, laparoskopisch
48.5x.11↔	Erweiterte Abdper und abdominosakrale Rektumresektion	52.95.30↔	Einlage einer Drainage in den Pankreasgang, offen chir
48.5x.99↔	Abdominoperineale Rektumresektion, sonstige	52.95.31↔	Einlage einer Drain in D Pankreasgang, laparoskopisch
48.61↔	Transsakrale Rektosigmoidektomie	52.95.40↔	Enl o Wchs e N slbpx Stnt (Prth) i D Pnkrng, ofn chr
48.62↔	Anteriore Rektumresektion mit gleichzeitiger Kolostomie	52.95.41↔	Enl o Wchs e N slbpx Stnt (Prth) i D Pnkrng, lprsk
48.63.00↔	Sonstige anteriore Rektumresektion, n.n.bez.	52.95.50↔	Enl o Wchs e slbpx Stnt (Prth) i D Pnkrng, ofn chr
48.63.10↔	Sonstige Ant Rektumresektion, Erw Ant Resektion	52.95.51↔	Enl o Wchs e slbpx Stnt (Prth) i D Pnkrng, lprsk
48.63.99↔	Sonstige anteriore Rektumresektion, sonstige	52.95.60↔	Plastische Rekonstruktion d Duct pancr, laparask
48.64.00↔	Posteriore Rektumresektion, n.n.bez.	52.95.70↔	Plastische Rekonstruktion des Pankreas
48.64.10↔	Pst Rktrs, Pst Rktrs m Entrstm u Blndvrchlss	52.95.90↔	Sonstige endoskopische Operation am Pankreas
48.64.99↔	Posteriore Rektumresektion, sonstige	52.95.99↔	Sonstige Operation am Pankreas, sonstige
48.65↔	Rektumresektion nach Duhamel	52.96↔	Anastomose des Pankreas
48.69.00↔	Sonstige Rektumresektion, n.n.bez.	52.99.00↔	Sonstige offene Operation am Pankreas, n.n.bez.
48.69.10↔	Sonstige Rektres m Enterostoma und Blindverschluss	52.99.10↔	Sonstige off Op a Pankreas, Dilat d Duct pancr
48.69.11↔	Sonstige Rektumresektion ohne Sphinktererhaltung	52.99.20↔	Sonstige off Op a Pankr, Plast Reko d Duct pancr
48.69.99↔	Sonstige Rektumresektion, sonstige	52.99.99↔	Sonstige offene Operation am Pankreas, sonstige
48.74↔	Rektorektostomie	53.7↔	Operation einer Zwerchfellhernie, abdominaler Zugang
49.74↔	M. gracilis-Transposition bei Analinkontinenz	53.80↔	Op e Zwerchfellhernie d thorakalen Zugang, n.n.bez.
50.0↔	Hepatotomie	53.81↔	Plikatur des Zwerchfells
50.21↔	Marsupialisation einer Leberläsion	53.82↔	Operation einer parasternalen Hernie
50.22.00↔	Partielle Hepatektomie, n.n.bez.	54.94↔	Formung eines peritoneovaskulären Shunts
50.22.10↔	Prt Hptkt, Prk Prt Hptkt (Lk Exz, Endzstrnkt, Keilrs)	56.51.00↔	Aufbau einer kutanen Ureteroileostomie, n.n.bez.
50.22.20↔	Partielle Hepatektomie, Endozystenresektion, offen chirurgisch	56.51.10↔	Afb e kt Ur, Urkt [IlmCndt] o Urktst [Kln/SgmCndt], off chr
50.22.21↔	Partielle Hepatektomie, Endozystenresektion, laparoskopisch	56.51.11↔	Afb e kt Ur, Urkt [IlmCndt] o Urktst [Kln/SgCdt], Lsk
50.22.30↔	Partielle Hepatektomie, Keilresektion, offen chirurgisch	56.51.12↔	Afb e kt Ur, Urkt, m Drmtrpnt [Cndt] (N kntn Stm), S Zg
50.22.31↔	Partielle Hepatektomie, Keilresektion, laparoskopisch	56.51.20↔	Afb e kt Ur, Urkt, Umwdl e and sprvs Hrnl i e ktn Ur, Urkt
50.22.40↔	Partielle Hepatektomie, Resektion eines Lebersegments	56.51.30↔	Aufb e kut Ureteroileostomie, m Darmres (kontin Stoma)
50.22.41↔	Part Hepatekt, Res mehr Ni zusammenhängender Leberseg	56.51.99↔	Aufbau einer kutanen Ureteroileostomie, sonstige
50.22.42↔	Part Hepatekt, Part Hepatekt zur Transplantation	56.52.00↔	Revision einer kutanen Ureteroileostomie, n.n.bez.
50.22.99↔	Partielle Hepatektomie, sonstige	56.52.10↔	Rev e kut Uretilst, m Darminterponat [Conduit]
50.23↔	Offene Exzision von Läsion oder Gewebe an der Leber	56.52.20↔	Rev e kut Ureteroileostomie, m Darmres (kontin Stoma)
50.25↔	Laparoskop Exzision von Läsion oder Gewebe an der Leber	56.52.99↔	Revision einer kutanen Ureteroileostomie, sonstige
50.26↔	Sonstige und Ni näh bez Exz von Läs oder Gew an d Leb	56.61.00↔	Aufbau einer anderen kutanen Ureterostomie, n.n.bez.
50.29.00↔	Sonstige Destruktion einer Läsion der Leber, n.n.bez.	56.61.10↔	Afb e and kt Ur, Urtrst, Urtrkneostmie u Trnsrknstmie, Lsk
50.29.10↔	Perkutane Destruktion einer Läsion der Leber	56.61.20↔	Afb e and kt Ur, Ur, Uwdl e and sprvs Hrnl i e kn Ur, Urst
50.29.99↔	Sonstige Destruktion einer Läsion der Leber, sonstige	56.61.99↔	Aufbau einer anderen kutanen Ureterostomie, sonstige
50.3x.00↔	Lobektomie der Leber, n.n.bez.	56.62↔	Revision einer anderen kutanen Ureterostomie
50.3x.01↔	Lobekt / Hemihepekt / Res mehr Leberseg, auss zur Tx	56.71.00↔	Harnableitung in den Darm, n.n.bez.
50.3x.08↔	Sgmntsrktion, S o n.n.bez. Ant Lbrsktion, auss z Tx	56.71.10↔	Ureterosigmoideostomie m Reservoirbildung, offen chir
50.3x.11↔	Lbkt / Hmhptkt / Rs mhr Lbrsg, z Lbndrgnspnd	56.71.11↔	Ureterosigmoideostomie mit Reservoirbildung, laparask
50.3x.18↔	So o n.n.bez. Anat Leberresektion, zur Transplantation	56.71.20↔	Umwandlung e and suprav Harnabl i e Harnabl i D Darm
50.4x.00↔	Totale Hepatektomie, n.n.bez.	56.71.99↔	Harnableitung in den Darm, sonstige
50.4x.99↔	Totale Hepatektomie, sonstige	56.72↔	Revision einer ureterointestinalen Anastomose
50.61.00↔	Verschluss einer Leberverletzung, n.n.bez.	57.71.00↔	Radikale Zystektomie, n.n.bez.
50.61.10↔	Verschluss einer Leberverletzung, durch Naht	57.71.10↔	Rad Zystektomie, oh Urethrektomie, b Mann, offen chir
50.61.11↔	Verschluss einer Leberverletzung, durch Tamponade	57.71.11↔	Rad Zystektomie, oh Urethrektomie, b Mann, laparask
50.61.12↔	Verschluss einer Leberverletzung, durch Omentumplastik	57.71.20↔	Rad Zystektomie, m Urethrektomie, b Mann, offen chir
50.61.99↔	Verschluss einer Leberverletzung, sonstige	57.71.21↔	Rad Zystektomie, m Urethrektomie, b Mann, laparask
51.32↔	Anastomose zwischen Gallenblase und Darm	57.71.30↔	Rad Zystektomie, oh Urethrekt, b d Frau, offen chir
51.33↔	Anastomose zwischen Gallenblase und Pankreas	57.71.31↔	Rad Zystektomie, oh Urethrektomie, b d Frau, laparask
51.34↔	Anastomose zwischen Gallenblase und Magen	57.71.40↔	Rad Zystektomie, m Urethrektomie, b d Frau, offen chir
51.35↔	Sonstige Anastomose der Gallenblase	57.71.41↔	Rad Zystektomie, m Urethrektomie, b d Frau, laparask
51.36↔	Choledochoenterostomie	57.71.50↔	Rd Zystkt, BEvszrtion (Exnt) b Mnn, ofn chr
51.37↔	Anastomose zw Ductus hepaticus und Gastrointestinaltrakt	57.71.51↔	Rad Zystekt, BeEviszeration (Exent) b Mann, laparask
51.39↔	Sonstige Gallenganganastomose	57.71.99↔	Radikale Zystektomie, sonstige
52.4↔	Interne Drainage einer Pankreaszyste	57.87.00↔	Rekonstruktion an der Harnblase, n.n.bez.
52.51.00↔	Proximale Pankreatektomie, n.n.bez.	57.87.10↔	Reko an d Harnbl, m Ileum, Kolon o Mag, offen chir
52.51.10↔	Proximale Pankreatektomie, pyloruserhaltend	57.87.11↔	Reko an d Harnbl, m Ileum, Kolon o Mag, laparask
52.51.20↔	Proximale Pankreatektomie, duodenumhaltend	57.87.20↔	Umwdl e and suprav Harnabl i e Ersharnbl, offen chir
52.51.99↔	Proximale Pankreatektomie, sonstige	57.87.21↔	Umwdl e and suprav Harnabl i e Ersharnbl, laparask
52.52↔	Kaudale Pankreatektomie	57.87.30↔	Reduktionsplastik der Harnblase, offen chirurgisch
52.53↔	Radikale subtotale Pankreatektomie	57.87.31↔	Reduktionsplastik der Harnblase, laparoskopisch
52.59↔	Sonstige partielle Pankreatektomie	57.87.40↔	Augmentation der Harnblase, offen chirurgisch
52.6x.00↔	Totale Pankreatektomie, n.n.bez.	57.87.41↔	Augmentation der Harnblase, laparoskopisch
52.6x.99↔	Totale Pankreatektomie, sonstige	57.87.99↔	Rekonstruktion an der Harnblase, sonstige
52.7↔	Radikale Pankreatikoduodenektomie	68.8↔	Becken-Eviszeration
52.92↔	Sondierung des Ductus pancreaticus	71.5↔	Radikale Vulvektomie
52.95.00↔	Sonstige Operation am Pankreas, n.n.bez.	76.44.00↔	Totale Ostekt an and Gschk m glz Reko, n.n.bez.
52.95.10↔	Extrakt von Stein(en) aus d Duct pancr, offen chir	76.44.10↔	Tot Ostekt an and Gschk, Reko m mikrovaskanast Tx

76.44.11↔	Tot Ostekt an and Gschk, Reko m Ni vaskularisiertem Tx	78.49.71↔	Kmpl Rk d Ws (zB b Skl) d sbkt Hrrngnstmmtion (b Knd)
76.44.19↔	Totale Ostekt an and Gschk m sonstiger Rekonstruktion	78.49.79↔	Komplexe Rekonstruktion der Wirbelsäule, sonstige
76.44.99↔	Totale Ostekt an and Gschk m glz Reko, sonstige	78.50.00↔	Inn Knochfix oh Rep d Fx, oh Ang d Lok, n.n.bez.
76.46.00↔	Sonstige Rekonstruktion an and Gschk, n.n.bez.	78.50.11↔	Knochenfixation an der Wirbelsäule
76.46.10↔	So Reko an and Gschk m mikrovaskanaest Transplantat	78.50.30↔	Osteosyntheseverfahren an der Wirbelsäule, n.n.bez.
76.46.99↔	Sonstige Rekonstruktion an and Gschk, sonstige	78.50.31↔	Osteosynthese durch Schrauben an der Wirbelsäule
77.91.00↔	Totale Res von Skap, Klav, Rip und Sternum, n.n.bez.	78.50.32↔	Osteosynthese durch Drahtcerclage an der Wirbelsäule
77.91.10↔	Totale Resektion von Skapula und Klavikula	78.50.33↔	Osteosynthese durch Klammersystem an der Wirbelsäule
77.91.11↔	Totale Resektion einer Rippe	78.50.34↔	Osteosynthese durch Hakenplatten an der Wirbelsäule
77.91.12↔	Totale Resektion einer Halsrippe	78.50.35↔	Osteosynthese durch Schrauben-Stabsystem a d Wirbelsäule
77.91.13↔	Totale Resektion des Sternums	78.50.36↔	Osteosyn d ventrales SchraubenPlattensystem an d Ws
77.91.99↔	Totale Res von Skap, Klav, Rip und Sternum, sonstige	78.50.37↔	Osteosyn d dorsales SchraubenPlattensystem an d Ws
78.49.20↔	Wirbelkörperersatz (z.B. bei Kyphose), n.n.bez.	78.50.39↔	Osteosyntheseverfahren an der Wirbelsäule, sonstige
78.49.21↔	Wirbelkers d Implant (z.B. b Kyphose): 1 Wirbelk	78.50.99↔	Inn Knochfix oh Rep d Fx, oh Ang d Lok, sonstige
78.49.22↔	Wirbelkers d Implant (z.B. b Kyphose): 2 Wirbelk	81.00↔	Spondylodese, n.n.bez.
78.49.23↔	Wirbelkers d Implant (z.B. b Kyphose): 3 Wirbelk	81.01↔	Spondylodese an Atlas-Axis
78.49.24↔	Wirbelkers d Implant (z.B. b Kyphose): 4 Wirbelk	81.02↔	Sonstige zervikale Spondylodese mit ventralem Zugang
78.49.25↔	Wrbklrs d Implnt (z.B. b Kyphs): 5 o mhr Wrbkl	81.03↔	Sonstige zervikale Spondylodese mit dorsalem Zugang
78.49.26↔	Wirbelkers d So Mat (z.B. b Kyphose), 1 Wirbelk	81.04↔	Dorsale und dorsolumbale Spondylodese, ventraler Zugang
78.49.27↔	Wirbelkers d So Mat (z.B. b Kyphose), 2 Wirbelk	81.05↔	Dorsale und dorsolumbale Spondylodese, dorsaler Zugang
78.49.28↔	Wirbelkers d So Mat (z.B. b Kyphose), 3 Wirbelk	81.06↔	Lumbale und lumbosakrale Spondylodese, ventraler Zugang
78.49.29↔	Wirbelkörperersatz (z.B. bei Kyphose), sonstige	81.07↔	Lumbale und lumbosakrale Spondylod, intratransverser Zugang
78.49.2a↔	Wirbelkers d So Mat (z.B. b Kyphose), 4 o mehr Wirbelk	81.08↔	Lumbale und lumbosakrale Spondylodese, dorsaler Zugang
78.49.31↔	Kompl Reko d Ws (z.B. b Kyphose) d vord Abstützspan	81.11↔	Arthrorese am Sprunggelenk
78.49.32↔	Kmpl Rk d Ws (zB b Kyphs) d Kyphktmie (zB n LndsthSlzr)	81.12.00↔	Arthrorese Double, n.n.bez.
78.49.33↔	Kmpl Rk d Ws (z.B. b Kyphs) d Drs Krr oh vntrls Rleas	81.12.10↔	Arthrorese oberes Sprunggelenk mit unterem Sprunggelenk
78.49.34↔	Kmpl Rk d Ws (z.B. b Kyphs) d Drs Krr m vntr Rleas	81.12.11↔	Arthrod Ob Sg m unterem Sg und Chopartgelenk
78.49.35↔	Kompl Reko d Ws (z.B. b Kyphose) d dorsoventrale Korr	81.12.12↔	Arthrod unteres Sprunggelenk, 2 Sprunggelenkskammern
78.49.36↔	Knt u plysgmntl Drs Lrdspnd (DLS) n Zielk (zB b Kyphs)	81.12.13↔	Arthrod unteres Sprunggelenk, 3 Sprunggelenkskammern
78.49.37↔	Klt u trdklr Sbtrknstm (zB n Tsn o HsYL) (zB b Kyphs)	81.12.99↔	Arthrorese Double, sonstige
78.49.38↔	Klt u mnsgmtl zvkthrk Ldsp zB n Msn, Ut o Sns zB b Kyphs	81.22↔	Knie-Arthrorese
78.49.40↔	Kpl Rk d Ws d Wt Ep mt K a FGsLg [Sp My A (SMA)St], 1 Kl	81.30↔	Reoperation einer Spondylodese, n.n.bez.
78.49.41↔	Kpl Rk d Ws d Wt Ep mt K a FGsLg [Sp My A (SMA)St], 2 K	81.31↔	Reoperation einer Spondylodese an Atlas-Axis
78.49.42↔	Kpl Rk d Ws d Wt Ep mt K a FGsLg [Sp My A (SMA)St], 3 K	81.32↔	Reop e sonst zervikalen Spondylodes m ventralem Zugang
78.49.43↔	Kpl Rk d Ws d Wt Ep mt K a FGsLg [Sp My A (SMA)St], 4 K	81.33↔	Reop e sonstigen zervikalen Spondylodese m dors Zugang
78.49.44↔	Kpl Rk d Ws d Wt Ep mt K a FGsLg [Sp My A (SMA)St], 5 K	81.34↔	Reop e dors u dorsolumb Spondylodes, ventraler Zugang
78.49.45↔	Kpl Rk d Ws d Wt Ep mt K a FGsLg [Sp My A (SMA)St], 6 K	81.35↔	Reop e dors und dorsolumb Spondylodese, dors Zugang
78.49.46↔	Kpl Rk d Ws d Wt Ep mt K a FGsLg [Sp My A (SMA)St], 7 K	81.36↔	Reop e lumb u lumbosakr Spondylodes, ventraler Zugang
78.49.47↔	Kpl Rk d Ws d Wt Ep mt K a FGsLg [Sp My A (SMA)St], 8 K	81.37↔	Reop e lmb u lmbskr Spndylods, intrtrnsvrs Zg
78.49.48↔	Kpl Rk d Ws d Wt Ep mt K a FGsLg [Sp My A (SMA)St], 9 K	81.38↔	Reop e lumb u lumbosakr Spondylodese, dors Zugang
78.49.4a↔	Kpl Rk d Ws d Wt Ep mt K a FGsLg [Sp My A (SMA)St], 10 K	81.39↔	Reoperation einer Spondylodese, n.a.klass.
78.49.4b↔	Kpl Rk d Ws d Wt Ep mt K a FGsLg [Sp My A (SMA)St], 11 K	81.51.00↔	Totalendoprothese des Hüftgelenks, n.n.bez.
78.49.4c↔	Kpl Rk d Ws d Wt Ep mt K a FGsLg [Sp My A (SMA)St], 12 K	81.51.10↔	Totalendoprothese des Hüftgelenks, Sonderprothese
78.49.4d↔	Kl Rk d Ws d W Ep m K a FGLg [Sp M A (SMA)St], 13 u mr K	81.51.99↔	Totalendoprothese des Hüftgelenks, sonstige
78.49.4e↔	Kmpl Rk d Ws (z.B. b Skl) d drsvntrl Epphysd	81.52.00↔	Partielle Hüftarthroplastik, n.n.bez.
78.49.4f↔	Kmpl Rk d Ws (z.B. b Skl) d untrl Epphysd m drs Wrbfls	81.52.10↔	Partielle Hüftarthpl, Femurkprot und Duokopfproth
78.49.4g↔	Kmpl Rk d Ws (z.B. b Skl) d bitrl Epphysd m drs Wrbfls	81.52.11↔	Part Hüftarthpl, Gelpfannstüsch und GelschnPfanne
78.49.50↔	Drs o vnt instrmnt Krrktrspndyl (z.B. b Skl), n.n.bz.	81.52.99↔	Partielle Hüftarthroplastik, sonstige
78.49.51↔	Drs istmt Krspdy (zB b Skl), N prmstb, 3-6 Sg	81.53.00↔	Revision einer Hüftendoprothese, n.n.bez.
78.49.52↔	Drs istmt Krspdy (zB b Skl), N prmstb, 7-10 Sg	81.53.10↔	Revision einer Hüftendoprothese, ohne Wechsel
78.49.53↔	Drs instrmnt Krspdy (zB b Skl), N prmstb, 11 o mr Sg	81.53.11↔	Rv e Obrfirsprt a Hüftgl u Neuimpl e Hüftndprth
78.49.54↔	Drs istmt Krspdy (zB b Skl), prmstb, 3-6 Sg	81.53.12↔	Revision e Duokopfproth und Neuimpl e Hüftendoproth
78.49.55↔	Drs istmt Krspdy (zB b Skl), prmstb, 7-10 Sg	81.53.13↔	Rev e sonst Hüftendoproth und Neuimpl e Hüftendoproth
78.49.56↔	Drs istmt Krspdy (zB b Skl), prmstb, 11 o mr Sg	81.53.99↔	Revision einer Hüftendoprothese, sonstige
78.49.57↔	Vnt istmt Krspdy (zB b Skl), N prmstb, 3-6 Sg	81.54.00↔	Totalendoprothese des Kniegelenks, n.n.bez.
78.49.58↔	Vnt istmt Krspdy (zB b Skl), N prmstb, 7-10 Sg	81.54.10↔	Unikondyläre Schlittenprothese des Kniegelenkes
78.49.59↔	Drs o vnt instrmnt Krrktrspndyl (z.B. b Skl), S	81.54.11↔	Bikondyläre Oberflächenersatzprothese des Kniegelenkes
78.49.5a↔	Vnt instrmnt Krspdy (zB b Skl), N prmstb, 11 o mr Sg	81.54.12↔	Scharnierendoprothese des Kniegelenkes
78.49.5b↔	Vnt istmt Krspdy (zB b Skl), prmstb, 3-6 Sg	81.54.13↔	Patellaersatz des Kniegelenkes
78.49.5c↔	Vnt istmt Krspdy (zB b Skl), prmstb, 7-10 Sg	81.54.14↔	Sonderprothese des Kniegelenkes
78.49.5d↔	Vnt istmt Krspdy (zB b Skl), prmstb, 11 o mr Sg	81.54.99↔	Totalendoprothese des Kniegelenks, sonstige
78.49.60↔	Drs u vnt kmb istmt Krspdy (zB b Skl), nnbz	81.55.00↔	Revision einer Knieprothese, n.n.bez.
78.49.61↔	Drs u vnt kb istmt Krrktrspndyl (zB b Skl) N prmst, 3-6 Sg	81.55.10↔	Revision einer Knieprothese, ohne Wechsel
78.49.62↔	Drs u vnt kb istmt Krrkrdmly (zB b Skl) N prmst, 7-10 Sg	81.55.11↔	Revision e Knieprothese und Wechsel e Patellaersatzes
78.49.63↔	Drs u vnt kb istmt Krspdy (zB b Skl) N prmst, 11 o mr Sg	81.55.12↔	Revision e Knieproth und Neuimpl e Knieendoprothese
78.49.64↔	Drs u vnt kb istmt Krspdy (zB b Skl), prmstb, 3-6 Sg	81.55.99↔	Revision einer Knieprothese, sonstige
78.49.65↔	Drs u vnt kb istmt Krspdy (zB b Skl), prmstb, 7-10 Sg	81.56↔	Totalprothese des oberen Sprunggelenks
78.49.66↔	Drs u vnt kb istmt Krspdy (zB b Skl), prmstb, 11 o mr Sg	81.59.00↔	Revision des Gelenkersatzes der unteren Extremitäten, nnbez
78.49.69↔	Drs u vnt kmb instrmnt Krrktrspndyl (z.B. b Skl), S	81.59.10↔	Revision d Gellers d unteren Extrem, ohne Wechsel
78.49.70↔	Komplexe Rekonstruktion der Wirbelsäule, n.n.bez.	81.59.11↔	Revision und Wechsel einer Sprunggelenkendoprothese

81.59.12↔	Revision und Wechsel einer Fusswurzelendoprothese	81.65.11↔	Vertebroplastik, 2 Wirbelkörper
81.59.13↔	Revision und Wechsel e Vorfussoder Zehenendoprothese	81.65.12↔	Vertebroplastik, 3 Wirbelkörper
81.59.99↔	Revision des Gelenkersatzes der unteren Extremitäten, sonst	81.65.13↔	Vertebroplastik, 4 und mehr Wirbelkörper
81.62.00↔	Spondylodes o Reop e Spondylodes v 23 Wirb, n.n.bez.	81.65.99↔	Vertebroplastik, sonstige
81.62.10↔	Spondylodese von 2 Wirbeln, dorsal	81.66.00↔	Kyphoplastik, n.n.bez.
81.62.11↔	Spondylodes v 2 Wirbeln, dors u vent komb, interkorp	81.66.10↔	Kyphoplastik, 1 Wirbelkörper
81.62.12↔	Spondylodese von 2 Wirbeln, ventral, interkorporell	81.66.11↔	Kyphoplastik, 2 Wirbelkörper
81.62.13↔	Spondylodese von 2 Wirbeln, dorsal, dynamisch	81.66.12↔	Kyphoplastik, 3 Wirbelkörper
81.62.20↔	Spondylodese von 3 Wirbeln, dorsal	81.66.13↔	Kyphoplastik, 4 und mehr Wirbelkörper
81.62.21↔	Spondylodes v 3 Wirbeln, dors u vent komb, interkorp	81.66.99↔	Kyphoplastik, sonstige
81.62.22↔	Spondylodese von 3 Wirbeln, ventral, interkorporell	84.51.00↔	Einsetzen von interkorporellen Implantaten, n.n.bez.
81.62.23↔	Spondylodese von 3 Wirbeln, dorsal, dynamisch	84.51.10↔	Einsetzen von interkorporellen Cages, 1 Segment
81.62.99↔	Spondylodese o Reop e Spondylodese von 23 Wirbeln, So	84.51.11↔	Einsetzen von interkorporellen Cages, 2 Segmente
81.63.00↔	Spondylodes o Reop e Spondylodes v 48 Wirb, n.n.bez.	84.51.12↔	Einsetzen von interkorporellen Cages, 3 Segmente
81.63.10↔	Spondylodese von 4 - 6 Wirbeln, dorsal	84.51.13↔	Einsetzen von interkorporellen Cages, 4 oder mehr Segmente
81.63.11↔	Spondylodes v 4 6 Wirb, dors u vent komb, interkorp	84.51.99↔	Einsetzen von interkorporellen Implantaten, sonstige
81.63.12↔	Spondylodese von 4 - 6 Wirbeln, ventral, interkorporell	84.59↔	Einsetzen von sonstiger vertebralen Vorrichtung
81.63.13↔	Spondylodese von 4 - 6 Wirbeln, dorsal, dynamisch	92.39.00↔	Sonstige stereotaktische Radiochirurgie, n.n.bez.
81.63.20↔	Spondylodese von 7 - 8 Wirbeln, dorsal	92.39.01↔	And Hochvstrth, Stereot Bestr, frakt,zereb, n.n.bez.
81.63.21↔	Spondylodes v 7 8 Wirb, dors u vent komb, interkorp	92.39.11↔	And Hchvstrth, Streot Bstr, frkt, Extrzr, n.n.bz.
81.63.22↔	Spondylodese von 7 - 8 Wirbeln, ventral, interkorporell	92.39.20↔	And Hchvstrth, Streot Bstr, frkt: zrb, intmd Rdioth
81.63.23↔	Spondylodese von 7 - 8 Wirbeln, dorsal, dynamisch	92.39.21↔	And Hchvstrth, Streot Bstr, frkt: zrb, intmd Bgnbstr (IMAT)
81.63.99↔	Spondylodese o Reop e Spondylodese von 48 Wirbeln, So	92.39.22↔	And Hchvstrth, Streot Bstr, frkt: zrb, bldgst Enst
81.64.00↔	Spndyls o Reop e Spndyls v 9 o mhr Wrb, n.n.bz.	92.39.29↔	And Hochvstrth, Stereot Bestr, frakt, zerebral, So
81.64.10↔	Spondylodese von 9 oder mehr Wirbeln, dorsal	92.39.30↔	And Hchvstrth, Streot Bstr, frkt: Extrzr, intmd Rdioth
81.64.11↔	Spndyls v 9 o mhr Wrb, drs u vnt kmb, intrkrprl	92.39.31↔	And Hchvstrth, Streot Bstr, frkt: Extrzr, intmd Bgnbstr (IMAT)
81.64.99↔	Spondylodes o Reop e Spondylodes v 9 o mehr Wirb, So	92.39.32↔	And Hchvstrth, Streot Bstr, frkt: Extrzr, bldgst Enst
81.65.00↔	Vertebroplastik, n.n.bez.	92.39.39↔	And Hochvstrth, Stereot Bestr, frakt, Extrazer, So
81.65.10↔	Vertebroplastik, 1 Wirbelkörper		

ADRG L38**Komplizierende Prozeduren mit bestimmtem operativen Eingriff oder Multiviszeraleingriff bei Krankheiten und Störungen der Harnorgane**

Komplizierende Prozeduren und (Definition der DRG (L03Z oder Definition der DRG (L04A oder Definition der DRG (L04B oder Definition der DRG (L10Z oder Definition der DRG (L13A oder Definition der DRG (L18A) oder Multiviszeraleingriff

DRG L38Z**Komplizierende Prozeduren mit bestimmtem operativen Eingriff oder Multiviszeraleingriff bei Krankheiten und Störungen der Harnorgane****ADRG L40****Diagnostische Ureterorenoskopie**

Prozedur in Tabelle L40-1

DRG L40Z**Diagnostische Ureterorenoskopie****Prozedur L40-1**

55.22‡↔ Pyeloskopie

56.31‡↔ Ureteroskopie

ADRG L42**Extrakorporale Stosswellenlithotripsie (ESWL) bei Harnsteinen**

Hauptdiagnose in Tabelle L42-1 und Prozedur in Tabelle L42-3

DRG L42A**Extrakorporale Stosswellenlithotripsie (ESWL) bei Harnsteinen mit auxiliären Massnahmen oder bei Para- / Tetraplegie**

Prozedur in Tabelle L42-4 oder Nebendiagnose in Tabelle L42-2

DRG L42B**Extrakorporale Stosswellenlithotripsie (ESWL) bei Harnsteinen ohne auxiliäre Massnahmen, ausser bei Para- / Tetraplegie**

Hauptdiagnose L42-1

N13.0	Hydronephrose b ureteropelviner Obstruktion	N20.2	Nierenstein u Ureterstein gleichzeitig
N13.1	Hydronephrose b Ureterstriktur, aonkl	N20.9	Harnstein, nnbez
N13.2	Hydronephrose b Obstruktion d Nieren- u Ureterstein	N21.0	Stein in Hamblase
N13.3	Sonstige u nnbez Hydronephrose	N21.1	Urethrastein
N13.4	Hydroureter	N21.8	Stein in sonstigen unteren Harnwegen
N13.5	Abknickung u Striktur Ureters oh Hydronephrose	N21.9	Stein in unteren Harnwegen, nnbez
N20.0	Nierenstein	N23	Nnbez Nierenkolik
N20.1	Ureterstein		

Nebendiagnose L42-2

G04.1	Tropische spastische Paraplegie	G82.42	Spast Tetrapares u Tetrapleg, chron kompl QSL
G82.02	Schlaff Parapares u Parapleg, chron kompl QSL	G82.43	Spast Tetrapares u Tetrapleg, chron inkompl QSL
G82.03	Schlaff Parapares u Parapleg, chron inkompl QSL	G82.49	Spast Tetrapares u Tetrapleg, nnbez
G82.09	Schlaff Parapares u Parapleg, nnbez	G82.52	Tetrapares u Tetrapleg, nnbez, chron kompl QSL
G82.12	Spast Parapares u Parapleg, chron kompl QSL	G82.53	Tetrapares u Tetrapleg, nnbez, chron inkompl QSL
G82.13	Spast Parapares u Parapleg, chron inkompl QSL	G82.59	Tetrapares u Tetrapleg, nnbez
G82.19	Spast Parapares u Parapleg, nnbez	G95.1	Vaskuläre Myelopathien
G82.22	Parapares u Parapleg, nnbez, chron kompl QSL	G95.2	Rückenmarkskompression, nnbez
G82.23	Parapares u Parapleg, nnbez, chron inkompl QSL	G95.80	HarnblasLähm b Schädig ob motor Neuron [UMNL]
G82.29	Parapares u Parapleg, nnbez	G95.81	HarnblasLähm b Schädig unt motor Neuron [LMNL]
G82.32	Schlaff Tetrapares u Tetrapleg, chron kompl QSL	G95.9	KH Rückenmark, nnbez
G82.33	Schlaff Tetrapares u Tetrapleg, chron inkompl QSL	P11.51	Geburtsverletzung Wirbelsäule u RM m chron QSL
G82.39	Schlaff Tetrapares u Tetrapleg, nnbez		

Prozedur L42-3

98.51†↔ Extrakorp Stosslithotr [ESWL] v Niere, Uret u/o Blas

Prozedur L42-4

55.01.00†↔	Nephrotomie, n.n.bez.	57.0x.99†↔	Transurethrale Drainage der Hamblase, sonstige
55.01.10†↔	Nephrotomie, perkutan-transrenal	57.19.10†↔	So Zystotomie, Endosk Entf e Harnst, Perktransvesikal
55.01.99†↔	Nephrotomie, sonstige	57.19.11†↔	So Zystotomie, Endosk Entf e Fk, Perktransvesikal
55.02.00†↔	Nephrostomie, n.n.bez.	57.19.21†↔	So Zystot, Zystot (Sect alta), m Entf e Steines
55.02.10†↔	Nephrostomie, perkutan-transrenal	57.19.22†↔	So Zystotomie, Zystotomie (Sect alta), m Entf e Fk
55.02.99†↔	Nephrostomie, sonstige	57.19.23†↔	S Zystt, Zystt (Sct alt), m Asr e Blntmpnd
55.03.00†↔	Perkut Nephrost oh Desint von Steinmaterial, n.n.bez.	57.32†↔	Sonstige Zystoskopie
55.03.10†↔	Prk Nphrst o Dsnt v Steimt, Ef v Hrnst(n) au d Nrnbc	58.22†↔	Sonstige Urethroskopie
55.03.11†↔	Prk Nphrst o Dsnt v Steinmt, Ef v Hrnst(n) au d Ur	58.99.00†↔	Sonst Operationen an Urethra und Periurethralgewebe, nnbez
55.03.99†↔	Perkut Nephrost oh Desint von Steinmaterial, sonstige	58.99.10†↔	S Op an Urth u Priurthrl, Enl u Wchs e Stnt i d Urth
55.05†↔	Perkutan-transren Erweiterung d pyeloureteralen Überganges	58.99.99†↔	Sonst Operationen an Urethra und Periurethralgewebe, sonst
55.23†↔	Geschlossene [perkutane] [Nadel-] Biopsie an der Niere	59.8x.00†↔	Ureter-Katheterisierung, n.n.bez.
55.92†↔	Perkutane Aspiration an der Niere (Nierenbecken)	59.8x.10†↔	Ureter-Katheterisierung, Einlage, transurethral
55.93†↔	Ersetzen einer Nephrostomie-Kanüle	59.8x.11†↔	Ureter-Katheterisierung, Wechsel, transurethral
55.94†↔	Ersetzen einer Pyelostomie-Kanüle	59.8x.12†↔	Ureter-Katheterisierung, Einlage, perkutan-transrenal
57.0x.00†↔	Transurethrale Drainage der Hamblase, n.n.bez.	59.8x.99†↔	Ureter-Katheterisierung, sonstige
57.0x.10†↔	Transurethrale Drain d Hamblase, Entf e Harnsteines	59.93†↔	Ersetzen eines Ureterostomie-Katheters
57.0x.11†↔	Transurethrale Drain d Hamblase, Entf e Fremdkörpers	97.61†↔	Entfernen eines Pyelostomie- oder Nephrostomie-Katheters
57.0x.12†↔	Trnsrthr Drain d Hrnbl, Oprtv Asr e Hrnblntmpnd	97.62†↔	Entfernen eines Ureterostomie- oder Ureterkatheters

ADRG L44**Geriatrische frührehabilitative Komplexbehandlung bei Krankheiten und Störungen der Harnorgane**

Geriatrische frührehabilitative Komplexbehandlung

DRG L44Z**Geriatrische frührehabilitative Komplexbehandlung bei Krankheiten und Störungen der Harnorgane**

ADRG L60 Niereninsuffizienz, mehr als ein Belegungstag

Hauptdiagnose in Tabelle L60-1 und Verweildauer > 1 Tag

DRG L60A Niereninsuffizienz, mehr als ein Belegungstag, mit Dialyse, akutem Nierenversagen und äusserst schweren CC oder mit Dialyse und akutem Nierenversagen oder äusserst schweren CC, Alter < 16 Jahre

Hauptdiagnose in Tabelle L60-2 und PCCL > 3 und Dialyse oder Dialyse und (Hauptdiagnose in Tabelle L60-2 oder PCCL > 3) und Alter < 16 Jahre

DRG L60B Niereninsuffizienz, mehr als ein Belegungstag, mit Dialyse und akutem Nierenversagen oder äusserst schweren CC, Alter > 15 Jahre

Dialyse und (Hauptdiagnose in Tabelle L60-2 oder PCCL > 3)

DRG L60C Niereninsuffizienz, mehr als ein Belegungstag, mit Dialyse oder äusserst schweren CC

PCCL > 3 oder Dialyse

DRG L60D Niereninsuffizienz, mehr als ein Belegungstag, ohne Dialyse, ohne äusserst schwere CC**Diagnose L60-1**

I12.00	Hypertens NierenKH m Niereninsuff, oA hypert Kris	N18.4	Chron Nierenkrankheit, Stadium 4
I12.01	Hypertens NierenKH m Niereninsuff, mA hypert Kris	N18.5	Chron Nierenkrankheit, Stadium 5
I13.10	Hypertens He-/NierKH mit Niereninsuff, oA hypert Kris	N18.80	Einseitige chron Nierenfunktionsstörung
I13.11	Hypertens He-/NierKH m Niereninsuff, mA hypert Kris	N18.89	Sonst chron Nierenkrankheit, Stadium nnbez
N17.0	Akutes Nierenversagen m Tubulusnekrose	N18.9	Chronische Nierenkrankheit, nicht näher bezeichnet
N17.1	Akutes Nierenversagen m akuter Rindennekrose	N19	Nnbez Niereninsuffizienz
N17.2	Akutes Nierenversagen m Marknekrose	N99.0	Nierenversagen nach med Maßnahmen
N17.8	Sonstiges akutes Nierenversagen	R34	Anurie u Oligurie
N17.9	Akutes Nierenversagen, nnbez	T79.5	Traumatische Anurie
N18.1	Chron Nierenkrankheit, Stadium 1	Z49.0	Vorbereitung auf Dialyse
N18.2	Chron Nierenkrankheit, Stadium 2	Z49.1	Extrakorporale Dialyse
N18.3	Chron Nierenkrankheit, Stadium 3		

Hauptdiagnose L60-2

N17.0	Akutes Nierenversagen m Tubulusnekrose	N17.8	Sonstiges akutes Nierenversagen
N17.1	Akutes Nierenversagen m akuter Rindennekrose	N17.9	Akutes Nierenversagen, nnbez
N17.2	Akutes Nierenversagen m Marknekrose		

ADRG L62 Neubildungen der Harnorgane

Hauptdiagnose in Tabelle L62-1

DRG L62A Neubildungen der Harnorgane mit äusserst schweren CC

PCCL > 3

DRG L62B Neubildungen der Harnorgane ohne äusserst schwere CC**Diagnose L62-1**

C64	BNB der Niere, ausgenommen Nierenbecken	C67.6	Bösartige Neubildung: Ostium ureteris
C65	BNB Nierenbecken	C67.7	Bösartige Neubildung: Urachus
C66	BNB Ureter	C67.8	BNB: Harnblase, mehrere Teilbereiche überlappend
C67.0	Bösartige Neubildung: Trigonum vesicae	C67.9	Bösartige Neubildung: Harnblase, nicht näher bezeichnet
C67.1	Bösartige Neubildung: Apex vesicae	C68.0	Bösartige Neubildung: Urethra
C67.2	Bösartige Neubildung: Laterale Harnblasenwand	C68.1	Bösartige Neubildung: Paraurethrale Drüse
C67.3	Bösartige Neubildung: Vordere Harnblasenwand	C68.8	BNB: Harnorgane, mehrere Teilbereiche überlappend
C67.4	Bösartige Neubildung: Hintere Harnblasenwand	C68.9	Bösartige Neubildung: Harnorgan, nicht näher bezeichnet
C67.5	Bösartige Neubildung: Harnblasenhals	C79.0	Sekundäre BNB Niere u Nierenbecken

C79.1	Sekundäre BNB Harnblase, sonst u nnbez Harnorgane	D30.9	Gutartige Neubildung Harnorgan, nnbez
D09.0	Carcinoma in situ Harnblase	D41.0	NB unsich/unbek Verhalt Niere
D09.1	Carcinoma in situ sonst u nnbez Harnorgane	D41.1	NB unsich/unbek Verhalt Nierenbecken
D30.0	Gutartige Neubildung Niere	D41.2	NB unsich/unbek Verhalt Ureter
D30.1	Gutartige Neubildung Nierenbecken	D41.3	NB unsich/unbek Verhalt Urethra
D30.2	Gutartige Neubildung Ureter	D41.4	NB unsich/unbek Verhalt Harnblase
D30.3	Gutartige Neubildung Harnblase	D41.7	NB unsich/unbek Verhalt sonstige Harnorgane
D30.4	Gutartige Neubildung Urethra	D41.9	NB unsich/unbek Verhalt Harnorgan, nnbez
D30.7	Gutartige Neubildung sonstige Harnorgane	N30.4	Strahlenzystitis

ADRG L63 Infektionen der Harnorgane

Hauptdiagnose in Tabelle L63-1

DRG L63A Infektionen der Harnorgane mit äusserst schweren CC, mit Komplexbehandlung bei multiresistenten Erregern

PCCL > 3 und Prozedur in Tabelle L63-2

DRG L63B Infektionen der Harnorgane mit äusserst schweren CC, ohne Komplexbehandlung bei multiresistenten Erregern, Alter < 6 Jahre

PCCL > 3 und Alter < 6 Jahre

DRG L63C Infektionen der Harnorgane mit äusserst schweren CC, ohne Komplexbehandlung bei multiresistenten Erregern, Alter > 5 Jahre

PCCL > 3

DRG L63D Infektionen der Harnorgane ohne äusserst schwere CC, Alter < 3 Jahre

Alter < 3 Jahre

DRG L63E Infektionen der Harnorgane ohne äusserst schwere CC, Alter > 2 Jahre und Alter < 6 Jahre

Alter < 6 Jahre

DRG L63F Infektionen der Harnorgane ohne äusserst schwere CC, Alter > 5 Jahre

Hauptdiagnose L63-1

A18.1	Tuberkulose Urogenitalsystem	N15.11	Perinephritischer Abszess
A98.5	Hämorrhagisches Fieber mit renalem Syndrom	N30.0	Akute Zystitis
B65.0	Schistosom durch Schistosoma haematob [Blasenbilharz]	N30.2	Sonstige chronische Zystitis
N10	Akute tubulointerstitielle Nephritis	N30.3	Trigonumzystitis
N11.1	Chronische obstruktive Pyelonephritis	N30.8	Sonstige Zystitis
N11.8	Sonstige chron tubulointerstitielle Nephritis	N30.9	Zystitis, nnbez
N11.9	Chronische tubulointerstitielle Nephritis, nnbez	N34.0	Harnröhrenabszeß
N12	Tubulointerstitielle Nephritis, n als akut od chron bez	N34.1	Unspezifische Urethritis
N13.6	Pyonephrose	N34.2	Sonstige Urethritis
N13.8	Sonst obstruktive Uropathie u Refluxuropathie	N34.3	Urethrales Syndrom, nnbez
N15.10	Nierenabszess	N39.0	Harnwegsinfektion, Lokalisation nnbez

Prozedur L63-2

93.59.51†↔ Kmplbh b Bsied o Infkt m mltrs Ergrn, 7 bs 13 Bhdlt
 93.59.52†↔ Kmplbh b Bsied o Infkt m mltrs Ergrn, 14 bs 20 Bhdlt

93.59.53†↔ Kmplbh b Bsied o Infkt m mltrs Ergrn, 21 o mhr Bhdlt

ADRG L64**Harnsteine und Harnwegsobstruktion oder Urethrastriktor, andere leichte bis moderate Erkrankungen der Harnorgane, mehr als ein Belegungstag oder Beschwerden und Symptome der Harnorgane oder Urethrozystoskopie**

Hauptdiagnose in Tabelle L64-1 oder Hauptdiagnose in Tabelle L64-2 oder Hauptdiagnose in Tabelle L64-3 und Verweildauer > 1 Tag oder Hauptdiagnose in Tabelle L64-4 oder Prozedur in Tabelle L64-5

DRG L64A**Harnsteine und Harnwegsobstruktion, Alter > 75 Jahre od. mit äusserst schweren oder schweren CC oder Urethrastriktor, andere leichte bis moderate Erkr. der Harnorgane, mehr als ein Beleg.tag oder Beschw. und Symptome der Harnorgane oder Urethrozystoskopie**

Alter > 75 Jahre oder PCCL > 2 oder Hauptdiagnose in Tabelle L64-2 oder Hauptdiagnose in Tabelle L64-3 und Verweildauer > 1 Tag oder Hauptdiagnose in Tabelle L64-4 oder Prozedur in Tabelle L64-5

DRG L64B**Harnsteine und Harnwegsobstruktion, Alter < 76 Jahre und ohne äusserst schwere oder schwere CC****Diagnose L64-1**

N13.0	Hydronephrose b ureteropelviner Obstruktion	N20.2	Nierenstein u Ureterstein gleichzeitig
N13.1	Hydronephrose b Ureterstriktor, aonkl	N20.9	Harnstein, nnbez
N13.2	Hydronephrose b Obstruktion d Nieren- u Ureterstein	N21.0	Stein in Harnblase
N13.3	Sonstige u nnbez Hydronephrose	N21.1	Urethrastein
N13.4	Hydroureter	N21.8	Stein in sonstigen unteren Harnwegen
N13.5	Abknickung u Striktor Ureters oh Hydronephrose	N21.9	Stein in unteren Harnwegen, nnbez
N20.0	Nierenstein	N23	Nnbez Nierenkolik
N20.1	Ureterstein	N30.1	Interstitielle Zystitis (chronisch)

Hauptdiagnose L64-2

N35.0	Posttraumatische Harnröhrenstriktor	N35.9	Harnröhrenstriktor, nnbez
N35.1	Postinfektiöse Harnröhrenstriktor, aonkl	N99.1	Harnröhrenstriktor nach med Maßnahmen
N35.8	Sonstige Harnröhrenstriktor		

Hauptdiagnose L64-3

N13.7	Uropathie in Zus m vesikoureteralem Reflux	Q62.7	Angeborener vesiko-ureteroreneraler Reflux
N13.9	Obstruktive Uropathie u Refluxuropathie, nnbez	Q62.8	Sonstige angeborene Fehlbildungen Ureter
N26	Schrumpfniere, nnbez	Q63.0	Akzessorische Niere
N39.1	Persistierende Proteinurie, nnbez	Q63.1	Gelappte Niere, verschmolzene Niere u Hufeisenniere
N39.2	Orthostatische Proteinurie, nnbez	Q63.2	Ektope Niere
N39.81	Flankenschmerz-Hämaturie-Syndrom	Q63.3	Hyperplastische Niere u Riesenniere
N39.88	Sonstige nbez KH Harnsystem	Q63.8	Sonstige nbez angeborene Fehlbildungen Niere
N39.9	KH Harnsystem, nnbez	Q63.9	Angeborene Fehlbildung Niere, nnbez
Q60.0	Nierenagenesie, einseitig	S37.00	Verletzung Niere, nnbez
Q60.2	Nierenagenesie, nnbez	S37.01	Prellung u Hämatom Niere
Q60.3	Nierenhypoplasie, einseitig	S37.30	Verletzung Hamröhre, nnbez
Q60.5	Nierenhypoplasie, nnbez	S37.31	Verletzung Hamröhre, Pars membranacea
Q60.6	Potter-Syndrom	S37.32	Verletzung Hamröhre, Pars spongiosa
Q62.0	Angeborene Hydronephrose	T83.0	Mechan Komplik d Harnwegskatheter (Verweilkatheter)
Q62.1	Atresie und (angeborene) Stenose Ureter	T83.1	Mechan Komplik d so Geräte od Implantate im Harntrakt
Q62.2	Angeborener Megaureter	T83.2	Mechanische Komplik d Harnorgantransplantat
Q62.3	Sonst (angeb) obstruktive Defekte Nierenbecken u Ureter	T83.4	Mechan Komplik d so Proth/Implant/Transpl im Genitaltrakt
Q62.4	Agenesie Ureter	T83.6	Infektion/entzündl Rkt d Proth/Implant/Transpl im GenitTrakt
Q62.5	Duplikatur Ureter	T83.8	So Komplik d Proth/Implant/Transpl im Urogenitaltrakt
Q62.6	Lageanomalie Ureter	T83.9	Nnbez Komplik d Proth/Implant/Transpl im Urogenitaltrakt

Hauptdiagnose L64-4

N02.0	Rezidiv/persist Hämaturie, minimale glomerul Läsion	N02.9	Rezidiv/persist Hämaturie, Art morphol Veränderung nnbez
N02.1	Rezidiv/persist Hämaturie, fok/segm glomerul Läsionen	N39.3	Belastungsinkontinenz [Stressinkontinenz]
N02.2	Rezidiv/persist Hämaturie, diff membr GN	N39.40	Reflexinkontinenz
N02.3	Rezidiv/persist Hämaturie, diff mesangioprolif GN	N39.41	Überlaufinkontinenz
N02.4	Rezidiv/persist Hämaturie, diff endokapillär-proliferat GN	N39.42	Dranginkontinenz
N02.5	Rezidiv/persist Hämaturie, diffuse mesangiokapilläre GN	N39.43	Extraurethrale Harninkontinenz
N02.6	Rezidiv/persist Hämaturie, Dense-deposit-KH	N39.47	Rezidivinkontinenz
N02.7	Rezidiv/persist Hämaturie, GN m diffuser Halbmond bild	N39.48	Sonst nbez Harninkontinenz
N02.8	Rezidiv/persist Hämaturie, sonst morpholog Veränderung	R30.0	Dysurie

R30.1	Tenesmus vesicae	R80	Isolierte Proteinurie
R30.9	Schmerzen b Wasserlassen, nnbez	R82.0	Chylurie
R31	Nnbez Hämaturie	R82.3	Hämoglobinurie
R32	Nnbez Harninkontinenz	R82.5	Erhöhte Urinwerte Drogen AM biologisch aktive Subst
R33	Harnverhaltung	R82.7	Abnorm Befund mikrobiologische Urinuntersuchung
R35	Polyurie	R82.8	Abnorm Befund zytolog u histolog Urinuntersuchung
R36	Ausfluß aus Harnröhre	R82.9	Sonstige u nnbez abnorme Urinbefunde
R39.0	Urin-Extravasation	R93.4	Abnorm Befund bildgeb Diagnostik Harnorgane
R39.1	Sonstige Miktionsstörungen	R94.4	Abnorme Ergebnisse Nierenfunktionsprüfungen
R39.2	Extrarenale Urämie	R94.8	Abnorme Ergebnisse Fktrprüf so Organe/Organsysteme
R39.8	Sonstige u nnbez Sympt Harnsystem		

Prozedur L64-5

56.91†↔	Dilatation des Ureterostiums	57.19.23†↔	S Zystt, Zystt (Sct alt), m Asr e Blsntmpnd
57.0x.00†↔	Transurethrale Drainage der Harnblase, n.n.bez.	57.32†↔	Sonstige Zystoskopie
57.0x.10†↔	Transurethrale Drain d Harnblase, Entf e Harnsteines	59.8x.00†↔	Ureter-Katheterisierung, n.n.bez.
57.0x.11†↔	Transurethrale Drain d Harnblase, Entf e Fremdkörper	59.8x.10†↔	Ureter-Katheterisierung, Einlage, transurethral
57.0x.12†↔	Trnsrthr Drain d Hrnl, Oprtv Asr e Hrnlblsntmpnd	59.8x.11†↔	Ureter-Katheterisierung, Wechsel, transuretral
57.0x.99†↔	Transurethrale Drainage der Harnblase, sonstige	59.8x.12†↔	Ureter-Katheterisierung, Einlage, perkutan-transrenal
57.19.10†↔	So Zystotomie, Endosk Entf e Harnst, Pertransvesikal	59.8x.99†↔	Ureter-Katheterisierung, sonstige
57.19.11†↔	So Zystotomie, Endosk Entf e Fk, Pertransvesikal	59.93†↔	Ersetzen eines Ureterostomie-Katheters
57.19.21†↔	So Zystot, Zystot (Sect alta), m Entf e Steines	97.62†↔	Entfernen eines Ureterostomie- oder Ureterkatheters
57.19.22†↔	So Zystotomie, Zystotomie (Sect alta), m Entf e Fk		

ADRG L68

Andere mässig schwere Erkrankungen der Harnorgane oder Harnblasenlähmung, mehr als ein Belegungstag

Hauptdiagnose in Tabelle L68-1 oder Hauptdiagnose in Tabelle L68-2 und Verweildauer > 1 Tag

DRG L68A

Andere mässig schwere Erkrankungen der Harnorgane oder Harnblasenlähmung, mehr als ein Belegungstag, Alter < 6 Jahre

Alter < 6 Jahre

DRG L68B

Andere mässig schwere Erkrankungen der Harnorgane oder Harnblasenlähmung, mehr als ein Belegungstag, Alter > 5 Jahre

Hauptdiagnose L68-1

E12.20	DM iVm Fehl-/Mangelernähr m Nierenkomplik, n entgl bez	N01.1	Rapid-progress nephrit Synd, fok/segm glomerul Läsionen
E12.21	DM iVm Fehl-/Mangelernähr m Nierenkomplik, entgl bez	N01.2	Rapid-progress nephrit Synd, diffuse membranöse GN
F45.34	Somatof auton Fktstör, Urogenitalsyst	N01.3	Rapid-progress nephrit Synd, diff mesangioprolif GN
I12.90	Hypertens NierenKH oh Niereninsuff, oA hypert Kris	N01.4	Rapid-progress nephrit Synd, diff endokap-prolif GN
I12.91	Hypertens NierenKH oh Niereninsuff, mA hypert Kris	N01.5	Rapid-progress nephrit Synd, diff mesangiokapilläre GN
I72.2	Aneurysma u Dissektion Nierenarterie	N01.6	Rapid-progress nephrit Synd, Dense-deposit-KH
I82.3	Embolie u Thrombose Nierenvene	N01.7	Rapid-progress nephrit Synd, GN m diff Halbmondbild
M10.30	Gicht d Nierenfunktionsstörung, mehrere Lok	N01.8	Rapid-progress nephrit Synd, sonst morpholog Veränder
M10.31	Gicht d Nierenfunktionsstörung, Schulterregion	N01.9	Rapid-progress nephrit Synd, Art morph Veränderung nnbez
M10.32	Gicht d Nierenfunktionsstörung, Oberarm	N03.0	Chron nephrit Synd, minimale glomeruläre Läsion
M10.33	Gicht d Nierenfunktionsstörung, Unterarm	N03.1	Chron nephrit Synd, fokale/segmentale glomerul Läsionen
M10.34	Gicht d Nierenfunktionsstörung, Hand	N03.2	Chron nephrit Synd, diffuse membranöse GN
M10.35	Gicht d Nierenfunktionsstörung, Beckenregion/OS	N03.3	Chron nephrit Synd, diffuse mesangioproliferative GN
M10.36	Gicht d Nierenfunktionsstörung, Unterschenkel	N03.4	Chron nephrit Synd, diffuse endokapillär-proliferative GN
M10.37	Gicht d Nierenfunktionsstörung, Knöchel/Fuß	N03.5	Chron nephrit Synd, diffuse mesangiokapilläre GN
M10.38	Gicht d Nierenfunktionsstörung, sonstige Lok	N03.6	Chron nephrit Synd, Dense-deposit-KH
M10.39	Gicht d Nierenfunktionsstörung, nnbez Lokalisationen	N03.7	Chron nephrit Synd, GN m diffuser Halbmondbildung
N00.0	Akut nephrit Synd, minimale glomeruläre Läsion	N03.8	Chron nephrit Synd, sonst morphol Veränderungen
N00.1	Akut nephrit Synd, fokale u segment glomerul Läsionen	N03.9	Chron nephrit Synd, Art morphol Veränderung nnbez
N00.2	Akut nephrit Synd, diffuse membranöse GN	N05.0	Nnbez nephrit Synd, minimale glomeruläre Läsion
N00.3	Akut nephrit Synd, diffuse mesangioproliferative GN	N05.1	Nnbez nephrit Synd, fokale/segmentale glomerul Läsionen
N00.4	Akut nephrit Synd, diffuse endokap-prolif GN	N05.2	Nnbez nephrit Synd, diffuse membranöse GN
N00.5	Akut nephrit Synd, diffuse mesangiokapilläre GN	N05.3	Nnbez nephrit Synd, diffuse mesangioproliferative GN
N00.6	Akut nephrit Synd, Dense-deposit-KH	N05.4	Nnbez nephrit Synd, diffuse endokapillär-proliferative GN
N00.7	Akut nephrit Synd, GN m diffuser Halbmondbildung	N05.5	Nnbez nephrit Synd, diffuse mesangiokapilläre GN
N00.8	Akut nephrit Synd, sonst morpholog Veränderungen	N05.6	Nnbez nephrit Synd, Dense-deposit-KH
N00.9	Akut nephrit Synd, Art morpholog Veränderung nnbez	N05.7	Nnbez nephrit Synd, GN m diffuser Halbmondbildung
N01.0	Rapid-progress nephrit Syndminimale glomeruläre Läsion	N05.8	Nnbez nephrit Synd, sonst morpholog Veränderungen

11
L68

N05.9	Nnbez nephrit Synd, Art morpholog Veränderung nnbez	N32.1	Vesikointestinalfistel
N06.0	Isol Proteinurie m Ang morph Veränd, min glomerul Läsion	N32.2	Harnblasenfistel, aonkl
N06.1	Isol Proteinurie m Ang morph Veränd, fok/segm glom Läs	N32.3	Harnblasendivertikel
N06.2	Isol Proteinurie m Ang morph Veränd, diff membran GN	N32.4	Harnblasenruptur, nichttraumatisch
N06.3	Isol Proteinurie m Ang morph Veränd, diff mesangprol GN	N32.8	Sonstige nbez KH Harnblase
N06.4	Isol Proteinurie m Ang morph Veränd, diff endok-prol GN	N32.9	KH Harnblase, nnbez
N06.5	Isol Proteinurie m Ang morph Veränd, diff mesangkap GN	N36.0	Harnröhrenfistel
N06.6	Isol Proteinurie m Ang morph Veränd, Dense-deposit-KH	N36.1	Harnröhrendivertikel
N06.7	Isol Proteinurie m Ang morph Veränd, GN diff Halbmondb	N36.2	Harnröhrenkarunkel
N06.8	Isol Proteinurie m Ang morph Veränd, so morph Veränd	N36.3	Prolaps Harnröhrenschleimhaut
N06.9	Isol Proteinurie m Ang morph Veränd, Art morph Verän nnbez	N36.8	Sonstige nbez KH Hamröhre
N07.0	Heredit Nephropathie, aonkl, min glomeruläre Läsion	N36.9	KH Hamröhre, nnbez
N07.1	Heredit Nephropathie, aonkl, fok/segment glomer Läsion	N98.0	Infektion i Zusammenhang m artifizierl Insemination
N07.2	Heredit Nephropathie, aonkl, diffuse membranöse GN	N99.5	FktStör äußeres Stoma Harntrakt
N07.3	Heredit Nephropathie, aonkl, diffuse mesangioprolif GN	N99.8	Sonst KH Urogenitalsystem n med Maßn
N07.4	Heredit Nephropathie, aonkl, diff endokap-prolif GN	Q60.1	Nierenagenesie, beidseitig
N07.5	Heredit Nephropathie, aonkl, diff mesangiokapilläre GN	Q60.4	Nierenhypoplasie, beidseitig
N07.6	Heredit Nephropathie, aonkl, Dense-deposit-KH	Q61.0	Angeborene solitäre Nierenzyste
N07.7	Heredit Nephropathie, aonkl, GN m diff Halbmondbildung	Q61.1	Polyzyst Niere, autosom-rez
N07.8	Heredit Nephropathie, aonkl, so morphol Veränderungen	Q61.2	Polyzyst Niere, autosom-dom
N07.9	Heredit Nephropathie, aonkl, Art morphol Veränderung nnbez	Q61.3	Polyzystische Niere, nnbez
N11.0	Nichtobstruktive, m Reflux verb chron Pyelonephritis	Q61.4	Nierendysplasie
N14.0	Analgetika-Nephropathie	Q61.5	Medulläre Zystenniere
N14.1	Nephropathie d so AM/Drogen/biol akt Subst	Q61.8	Sonstige zystische Nierenkrankheiten
N14.2	Nephropathie d nnbez AM/Drogen/biol aktive Subst	Q61.9	Zystische Nierenkrankheit, nnbez
N14.3	Nephropathie d Schwermetalle	Q64.1	Ekstrophie Harnblase
N14.4	Toxische Nephropathie, aonkl	Q64.2	Angeborene Urethralklappen im hinteren Teil Hamröhre
N15.0	Balkan-Nephropathie	Q64.3	So Atresie u (angeb) Stenose Urethra u Harnblasenhals
N15.8	Sonst nbez tubulointerstitielle Nieren-KH	Q64.4	Fehlbildung Urachus
N15.9	Tubulointerstitielle Nierenkrankheit, nnbez	Q64.5	Angeborenes Fehlen Harnblase u Urethra
N25.0	Renale Osteodystrophie	Q64.6	Angeborenes Divertikel Harnblase
N25.1	Renaler Diabetes insipidus	Q64.7	Sonst angeborene Fehlbildung Harnblase u Urethra
N25.8	Sonst KH infolge Schädigung tubuläre Nierenfunktion	Q64.8	Sonst nbez angeborene Fehlbildungen Harnsystem
N25.9	KH infolge Schädigung tubuläre Nierenfunktion, nnbez	Q64.9	Angeborene Fehlbildung Harnsystem, nnbez
N27.0	Kleine Niere unbek Ursache, einseitig	S36.83	Verletzung Retroperitoneum
N27.1	Kleine Niere unbek Ursache, bdseitig	S37.1	Verletzung Hamleiter
N27.9	Kleine Niere unbek Ursache, nnbez	S37.20	Verletzung Harnblase, nnbez
N28.1	Zyste Niere, erworben	S37.21	Prellung Harnblase
N28.8	Sonstige nbez KH Niere/Ureter	S37.22	Ruptur Harnblase
N28.9	Krankheit Niere/Ureter, nnbez	S37.28	Sonstige Verletzungen Harnblase
N31.0	Ungehemmte neurogene Blasenentleerung, aonkl	S37.33	Verletzung Hamröhre, Pars prostatica
N31.1	Neurogene Reflexblase, aonkl	S37.38	Verletzung Hamröhre, sonst Teile
N31.2	Schlaffe neurogene Harnblase, aonkl	T19.0	Fremdkörper in Hamröhre
N31.80	Neuromusk Low-compliance-Blas, organ fix	T19.1	Fremdkörper in Harnblase
N31.81	Hypo-/Akontraktl BlasMusk oh neurol Substr	T85.71	Infekt u entzündl Reakt durch Katheter zur Peritonealdialyse
N31.82	Instabil Blase oh neurolog Substr	Z43.5	Versorgung Zystostoma
N31.88	Sonst neuromusk Dysfunkt Harnblas	Z43.6	Versorgung so künstl Körperöffnungen Harntrakt
N31.9	Neuromuskuläre Dysfunktion Harnblase, nnbez	Z46.6	Versorgen m u Anpassen Gerät im Harntrakt
N32.0	Blasenhalsobstruktion	Z94.0	Zustand nach Nierentransplantation

Hauptdiagnose L68-2

G95.80 HarnblasLähm b Schädig ob motor Neuron [UMNL]

G95.81 HarnblasLähm b Schädig unt motor Neuron [LMNL]

ADRG L69**Andere schwere Erkrankungen der Harnorgane, mehr als ein Belegungstag**

Hauptdiagnose in Tabelle L69-1 und Verweildauer > 1 Tag

DRG L69A**Andere schwere Erkrankungen der Harnorgane, mehr als ein Belegungstag mit äusserst schweren CC oder Alter < 10 Jahre**

Alter < 10 Jahre oder PCCL > 3

DRG L69B**Andere schwere Erkrankungen der Harnorgane, mehr als ein Belegungstag ohne äusserst schwere CC, Alter > 9 Jahre**

Hauptdiagnose L69-1

E10.20	Prim insabh DM [T-1-Diab] m Nierenkompl, n entgl bez	N04.5	Nephrotisches Synd, diffuse mesangiokapilläre GN
E10.21	Prim insabh DM [T-1-Diab] m Nierenkompl, entgl bez	N04.6	Nephrotisches Syndrom, Dense-deposit-Krankheit
E11.20	N prim insabh DM [T-2-Diab] m Nierenkompl, n entgl bez	N04.7	Nephrotisches Synd, GN m diffuser Halbmondbildung
E11.21	N prim insabh DM [T-2-Diab] m Nierenkompl, entgl bez	N04.8	Nephrotisches Synd, sonst morphol Veränderungen
E13.20	Sonst nbez Diab mell m Nierenkompl, n entgl bez	N04.9	Nephrotisches Synd, Art morphol Veränderung nnbez
E13.21	Sonst nbez Diab mell m Nierenkompl, entgl bez	N28.0	Ischämie/Infarkt Niere
E14.20	Nnbez Diab mell m Nierenkompl, n entgl bez	S37.02	Rißverletzung Niere
E14.21	Nnbez Diab mell m Nierenkompl, entgl bez	S37.03	Komplette Ruptur Nierenparenchym
N04.0	Nephrotisches Synd, minimale glomeruläre Läsion	T83.5	Infektion/entzündl Rkt d Proth/Implant/Transpl im Hamtrakt
N04.1	Nephrotisches Synd, fokale/segment glomerul Läsionen	T86.10	Akute Funktionsverschlechterung eines Nierentransplantates
N04.2	Nephrotisches Synd, diffuse membranöse GN	T86.11	Chron Funktionsverschlechterung eines Nierentransplantates
N04.3	Nephrotisches Synd, diffuse mesangioproliferative GN	T86.12	Verzögerte Aufnahme der Transplantatfunktion
N04.4	Nephrotisches Synd, diffuse endokapillär-proliferative GN	T86.19	Sonst u nnbez FunktStör, Versagen u Abstoß Nierentranspl

ADRG L70**Krankheiten und Störungen der Harnorgane, ein Belegungstag oder Niereninsuffizienz, ein Belegungstag ohne Dialyse**

Verweildauer ist gleich 1 Tag

DRG L70A**Krankheiten und Störungen der Harnorgane, ein Belegungstag, Alter < 16 Jahre, ausser bei Niereninsuffizienz ohne Dialyse**

Alter < 16 Jahre und keine Hauptdiagnose in Tabelle L70-1

DRG L70B**Krankheiten und Störungen der Harnorgane, ein Belegungstag, Alter > 15 Jahre oder Niereninsuffizienz, ohne Dialyse****Hauptdiagnose L70-1**

I12.00	Hypertens NierenKH m Niereninsuff, oA hypert Kris	N18.3	Chron Nierenkrankheit, Stadium 3
I12.01	Hypertens NierenKH m Niereninsuff, mA hypert Kris	N18.4	Chron Nierenkrankheit, Stadium 4
I13.10	Hypertens He-/NierKH mit Niereninsuff, oA hypert Kris	N18.5	Chron Nierenkrankheit, Stadium 5
I13.11	Hypertens He-/NierKH m Niereninsuff, mA hypert Kris	N18.80	Einseitige chron Nierenfunktionsstörung
N17.0	Akutes Nierenversagen m Tubulusnekrose	N18.89	Sonst chron Nierenkrankheit, Stadium nnbez
N17.1	Akutes Nierenversagen m akuter Rindennekrose	N18.9	Chronische Nierenkrankheit, nicht näher bezeichnet
N17.2	Akutes Nierenversagen m Marknekrose	N19	Nnbez Niereninsuffizienz
N17.8	Sonstiges akutes Nierenversagen	N99.0	Nierenversagen nach med Maßnahmen
N17.9	Akutes Nierenversagen, nnbez	R34	Anurie u Oligurie
N18.1	Chron Nierenkrankheit, Stadium 1	T79.5	Traumatische Anurie
N18.2	Chron Nierenkrankheit, Stadium 2	Z49.0	Vorbereitung auf Dialyse

ADRG L71**Niereninsuffizienz, ein Belegungstag mit Dialyse**

Hauptdiagnose in Tabelle L71-1 und Verweildauer ist gleich 1 Tag und Dialyse

DRG L71Z**Niereninsuffizienz, ein Belegungstag mit Dialyse****Hauptdiagnose L71-1**

I12.00	Hypertens NierenKH m Niereninsuff, oA hypert Kris	N18.3	Chron Nierenkrankheit, Stadium 3
I12.01	Hypertens NierenKH m Niereninsuff, mA hypert Kris	N18.4	Chron Nierenkrankheit, Stadium 4
I13.10	Hypertens He-/NierKH mit Niereninsuff, oA hypert Kris	N18.5	Chron Nierenkrankheit, Stadium 5
I13.11	Hypertens He-/NierKH m Niereninsuff, mA hypert Kris	N18.80	Einseitige chron Nierenfunktionsstörung
N17.0	Akutes Nierenversagen m Tubulusnekrose	N18.89	Sonst chron Nierenkrankheit, Stadium nnbez
N17.1	Akutes Nierenversagen m akuter Rindennekrose	N18.9	Chronische Nierenkrankheit, nicht näher bezeichnet
N17.2	Akutes Nierenversagen m Marknekrose	N19	Nnbez Niereninsuffizienz
N17.8	Sonstiges akutes Nierenversagen	N99.0	Nierenversagen nach med Maßnahmen
N17.9	Akutes Nierenversagen, nnbez	R34	Anurie u Oligurie
N18.1	Chron Nierenkrankheit, Stadium 1	T79.5	Traumatische Anurie
N18.2	Chron Nierenkrankheit, Stadium 2	Z49.0	Vorbereitung auf Dialyse

ADRG L72

Thrombotische Mikroangiopathie oder Hämolytisch-urämisches Syndrom

Hauptdiagnose in Tabelle L72-1

DRG L72Z

Thrombotische Mikroangiopathie oder Hämolytisch-urämisches Syndrom

Hauptdiagnose L72-1

D59.3

Hämolytisch-urämisches Syndrom

M31.1

Thrombotische Mikroangiopathie

ADRGs 901, 902

OR-Prozeduren ohne Bezug

OR-Prozeduren ohne Bezug

DRGs 901A, 901B, 901C, 901D, 902Z

MDC 12

Krankheiten und Störungen
der männlichen
Geschlechtsorgane

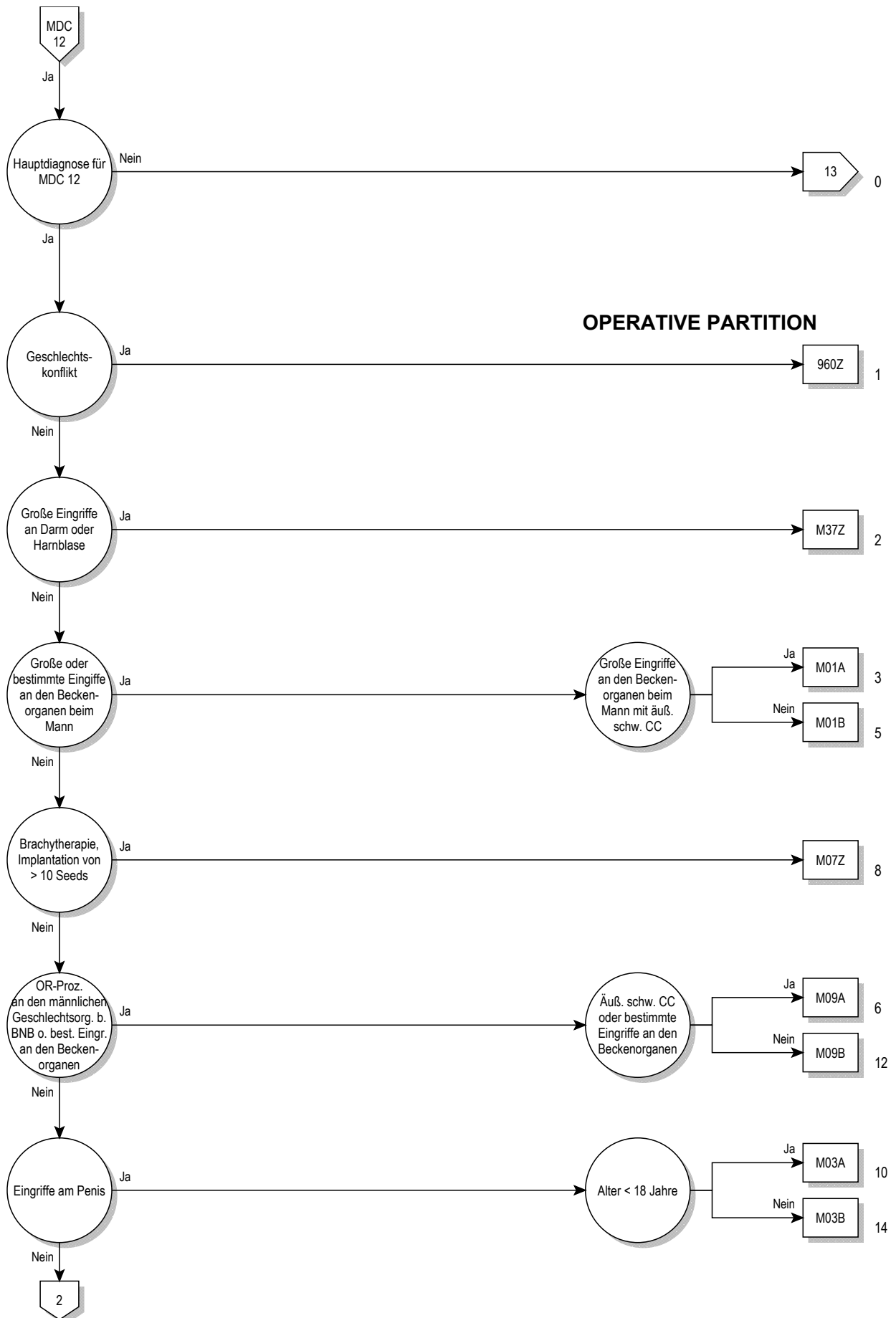

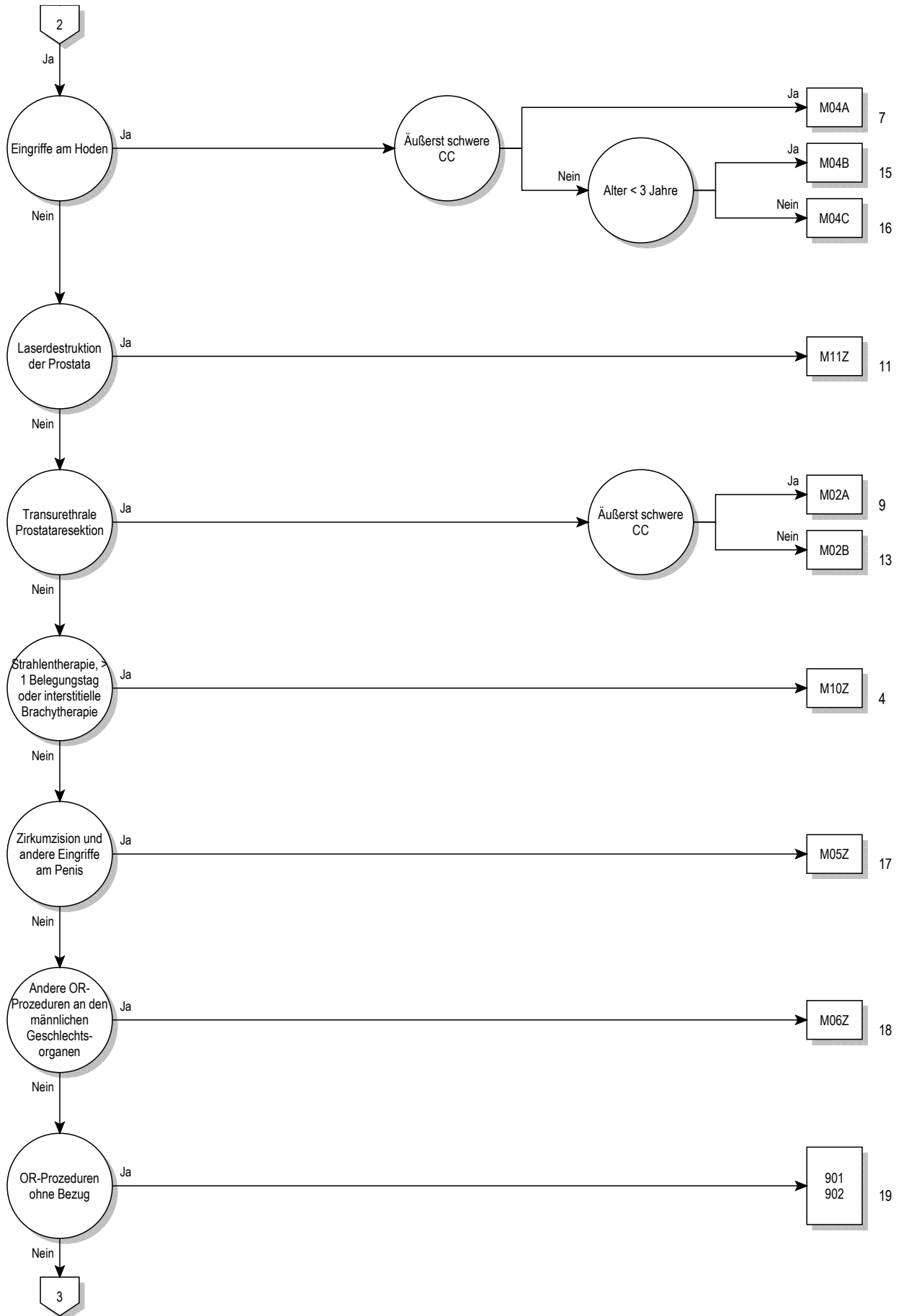

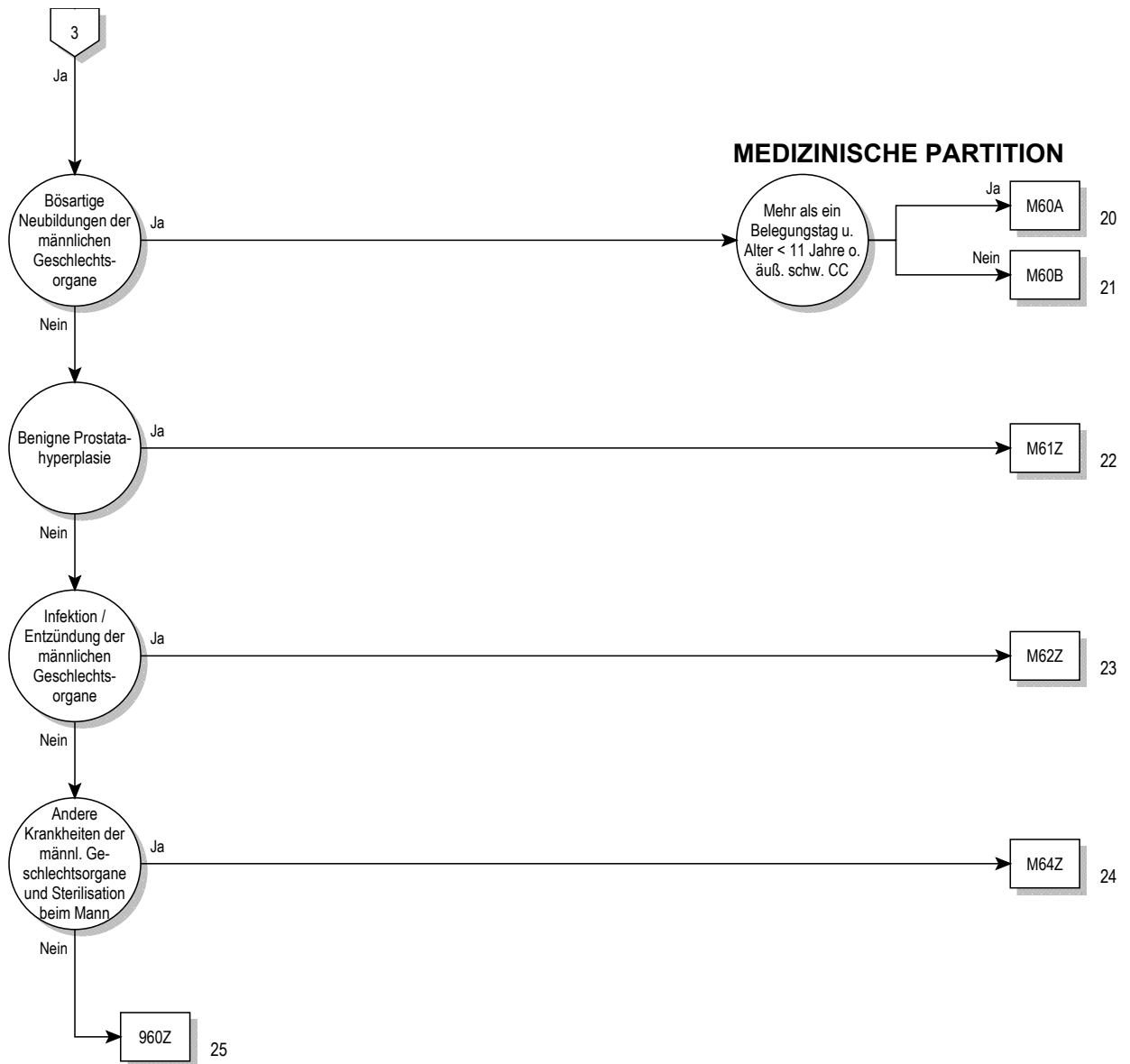

Entscheidungslogik MDC 12

Hauptdiagnose in Tabelle MDC12-0 und keine Hauptdiagnose in Tabelle MDC12-1 oder Hauptdiagnose in Tabelle MDC12-1 und Geschlecht ist gleich männlich (1)

Hauptdiagnose für MDC 12 (MDC12-0)

A51.0	Primärer syphilitischer Genitallaffekt	N42.0	Prostatastein
A54.0	GonokInf unt UrogenitTr oh periurethr Absz/Absz Gll urethr	N42.1	Kongestion u Blutung Prostata
A54.1	GonokInf unt UrogenitTr m periurthr Absz/Absz Gll urethr	N42.2	Prostataatrophie
A54.2	Pelvipерitonitis durch Gonok, GonokInf sonst Urogenitalorg	N42.3	Prostata dysplasie
A55	Lymphogranuloma ing (venereum) durch Chlamydien	N42.8	Sonstige nbez KH Prostata
A56.0	Chlamydieninfektion des unteren Urogenitaltraktes	N42.9	KH Prostata, nnbez
A56.1	Chlamydieninfektion Pelvipерitoneum u sonst Urogenitalorgane	N43.0	Funikulozele
A56.2	Chlamydieninfektion des Urogenitaltraktes, nnbez	N43.1	Infizierte Hydrozele
A56.8	Durch GeschlVerk übertrag Chlamydieninfekt an sonst Lok	N43.2	Sonstige Hydrozele
A57	Ulcus molle (venereum)	N43.3	Hydrozele, nnbez
A58	Granuloma venereum (inguinale)	N43.4	Spermatozele
A59.0	Trichomoniasis urogenitalis	N44.0	Hodentorsion
A60.0	Infekt Genitalorgane u Urogenitaltrakt durch Herpesviren	N44.1	Hydatidentorsion
A60.1	Infekt der Perianalhaut und des Rektums durch Herpesviren	N45.0	Orchitis, Epididymitis u Epididymoorchitis m Absz
A60.9	Infektion des Anogenitalbereiches durch Herpesviren, nnbez	N45.9	Orchitis, Epididymitis u Epididymoorchitis oh Absz
A63.8	Sonst nb, vorwiegend d GeschlVerk übertr KH	N46	Sterilität Mann
A64	Durch Geschlechtsverkehr übertr KH, nnbez	N47	Vorhauthypertrophie, Phimose u Paraphimose
B26.0	Mumps-Orchitis	N48.0	Leukoplakie Penis
B37.4	Kandidose an sonst Lok des Urogenitalsystems	N48.1	Balanoposthitis
C60.0	Bösartige Neubildung: Praeputium penis	N48.2	Sonstige entzündliche KH Penis
C60.1	Bösartige Neubildung: Glans penis	N48.30	Priapismus vom Low-Flow-Typ
C60.2	Bösartige Neubildung: Penischaft	N48.31	Priapismus vom High-Flow-Typ
C60.8	Bösartige Neubildung: Penis, mehr Teilbereiche überlappend	N48.38	Sonstiger Priapismus
C60.9	Bösartige Neubildung: Penis, nicht näher bezeichnet	N48.39	Priapismus, nicht näher bezeichnet
C61	Bösartige Neubildung der Prostata	N48.4	Impotenz organischen Ursprungs
C62.0	Bösartige Neubildung: Dystoper Hoden	N48.5	Ulkus des Penis
C62.1	Bösartige Neubildung: Deszendierter Hoden	N48.6	Induratio penis plastica
C62.9	Bösartige Neubildung: Hoden, nicht näher bezeichnet	N48.8	Sonstige nbez KH Penis
C63.0	Bösartige Neubildung: Nebenhoden [Epididymis]	N48.9	KH Penis, nnbez
C63.1	Bösartige Neubildung: Samenstrang	N49.0	Entzündliche KK Vesicula seminalis
C63.2	Bösartige Neubildung: Skrotum	N49.1	Entz KH Fun spermat, Tun vag testis u Ductus deferens
C63.7	BNB: Sonstige näher bezeichnete männliche Genitalorgane	N49.2	Entzündliche KH Skrotum
C63.8	BNB: Männliche Genitalorgane, mehr Teilbereiche überlapp	N49.80	Fournier-Gangrän beim Mann
C63.9	Bösartige Neubildung: Männliches Genitalorgan, nnbez	N49.88	Entzündliche KH so nbez männlicher Genitalorgane
C76.3	BNB ungenau bezeichneter Lokalisationen: Becken	N49.9	Entzündliche KH nnbez männliches Genitalorgan
C79.82	Sekundäre bösartige Neubildung der Genitalorgane	N50.0	Hodenatrophie
D07.4	Carcinoma in situ Penis	N50.1	GefäßKH männliche Genitalorgane
D07.5	Carcinoma in situ Prostata	N50.8	Sonstige nbez KH männliche Genitalorgane
D07.6	Carcinoma in situ so u nnbez männl Genitalorgane	N50.9	KH männliche Genitalorgane, nnbez
D17.6	Gutart Neubildung Fettgewebe Samenstrang	N51.0	KH Prostata b aokl KH
D29.0	Gutartige Neubildung Penis	N51.1	KH Hoden u Nebenhoden b aokl KH
D29.1	Gutartige Neubildung Prostata	N51.2	Balanitis b aokl KH
D29.2	Gutartige Neubildung Hoden	N51.8	Sonst KH männl Genitalorgane b aokl KH
D29.3	Gutartige Neubildung Nebenhoden	P83.5	Angeborene Hydrozele
D29.4	Gutartige Neubildung Skrotum	Q53.0	Ektopia testis
D29.7	Gutartige Neubildung sonst männl Genitalorgane	Q53.1	Nondescensus testis, einseitig
D29.9	Gutartige Neubildung männl Genitalorgan, nnbez	Q53.2	Nondescensus testis, beidseitig
D40.0	NB unsich/unbek Verhalt Prostata	Q53.9	Nondescensus testis, nnbez
D40.1	NB unsich/unbek Verhalt Hoden	Q54.0	Glanduläre Hypospadie
D40.7	NB unsich/unbek Verhalt sonst männl Genitalorg	Q54.1	Penile Hypospadie
D40.9	NB unsich/unbek Verhalt männl Genitalorg, nnbez	Q54.2	Penoskrotale Hypospadie
F52.2	Versagen genitaler Reaktionen	Q54.3	Perineale Hypospadie
I86.1	Skrotumvarizen	Q54.4	Angeborene Ventralverkrümmung Penis
I86.2	Beckenvarizen	Q54.8	Sonstige Formen Hypospadie
L29.1	Pruritus scrotalis	Q54.9	Hypospadie, nnbez
L29.3	Pruritus anogenitalis, nnbez	Q55.0	Fehlen u Aplasie Hodens
N40	Prostatahyperplasie	Q55.1	Hypoplasie Hoden u Skrotum
N41.0	Akute Prostatitis	Q55.2	Sonst angeborene Fehlbildung Hoden u Skrotum
N41.1	Chronische Prostatitis	Q55.3	Atresie Ductus deferens
N41.2	Prostataabszeß	Q55.4	So angeb Fehl b Dct defer/NbHoden/V seminal u Prostata
N41.3	Prostatzystitis	Q55.5	Angeborenes Fehlen u Aplasie Penis
N41.8	Sonstige entzündliche KH Prostata	Q55.6	Sonst angeborene Fehlbildung Penis
N41.9	Entzündliche KH Prostata, nnbez	Q55.8	Sonst nbez angeborene Fehlbild d männl Genitalorgane

Q55.9	Angeborene Fehlbildung männl Genitalorgane, nnbez	R86.3	Abn Wert Subst vorw nmed Herk UntMat männl GenitOrg
Q64.0	Epispadie	R86.4	Abnorme immun Bef in UntMat männl GenitOrg
Q96.0	Karyotyp 45,X	R86.5	Abnorme mikrobiol Bef in UntMat männl GenitOrg
Q96.1	Karyotyp 46,X iso (Xq)	R86.6	Abnorme zytol Bef in UntMat aus männl GenitOrg
Q96.2	Karyotyp 46,X m Gonosomenanom, ausgenomm iso (Xq)	R86.7	Abnorme histol Bef in UntMat aus männl GenitOrg
Q96.3	Mosaik, 45,X/46,XX oder 45,X/46,XY	R86.8	So abn Bef in UntMat aus männl GenitOrg
Q96.4	Mosaik, 45,X/sonstige Zelllinie(n) mit Gonosomenanomalie	R86.9	Nnbez abn Bef in UntMat aus männl GenitOrg
Q96.8	Sonstige Varianten Turner-Syndrom	S30.2	Prellung äußere Genitalorgane
Q96.9	Turner-Syndrom, nnbez	S31.2	Offene Wunde Penis
Q97.0	Karyotyp 47,XXX	S31.3	Offene Wunde Skrotum u Testes
Q97.1	Weiblicher Phänotyp m mehr als drei X-Chromosomen	S31.5	Offene Wunde sonst u nnbez äußerer Genitalorgane
Q97.2	Mosaik, Zelllinien m unterschiedl Anzahl X-Chromosomen	S37.7	Verletzung mehrerer Harnorgane u Beckenorgane
Q97.3	Weiblicher Phänotyp m Karyotyp 46,XY	S37.82	Verletzung Prostata
Q97.8	Sonst nbez Anomalien Gonosomen b weiblichem Phänotyp	S37.83	Verletzung Bläschendrüse [Vesicula seminalis]
Q97.9	Anomalie Gonosomen b weiblichem Phänotyp, nnbez	S37.84	Verletzung Samenleiter
Q98.0	Klinefelter-Syndrom, Karyotyp 47,XXY	S37.88	Verletzung sonst Beckenorgane
Q98.1	Klinefelter-Synd, männl Phänotyp m > 2 X-Chromosomen	S37.9	Verletzung nnbez Harnorgan od Beckenorgan
Q98.2	Klinefelter-Synd, männlicher Phänotyp m Karyotyp 46,XX	S38.0	Zerquetschung äußere Genitalorgane
Q98.3	Sonst männlicher Phänotyp m Karyotyp 46,XX	S38.2	Traumatische Amputation äußere Genitalorgane
Q98.4	Klinefelter-Syndrom, nnbez	S39.6	Verletz ein/mehr intraabd Org m Bet ein/mehr Beckenorg
Q98.5	Karyotyp 47,YYY	T19.8	Fremdkörper an sonst/mehr Lok Urogenitaltrakt
Q98.6	Männl Phänotyp m Struktur-anomalie Gonosomen	T19.9	Fremdkörper im Urogenitaltrakt, Teil nnbez
Q98.7	Männlicher Phänotyp m Gonosomen-Mosaik	Z30.2	Sterilisierung
Q98.8	Sonst nbez Anomalien Gonosomen männl Phänotyp	Z31.0	Tuben- od Vasoplastik nach früherer Sterilisierung
Q98.9	Anomalie Gonosomen männl Phänotyp, nnbez	Z31.3	Andere Methoden, die Fertilisation unterstützen
Q99.8	Sonstige nbez Chromosomenanomalien	Z31.4	Untersuchung und Test im Zusammenhang mit Fertilisation
R10.2	Schmerzen im Becken u am Damm	Z41.2	Zirkumzision Routinemaßnahme od rituelle Gründe
R86.0	Abnormer Enzymwert in UntMat männl GenitOrganen	Z64.1	Kontaktanl m Bez Multiparität
R86.1	Abnormer Hormonwert in UntMat männl GenitOrganen	Z80.4	BNB Genitalorgane in Familienanamnese
R86.2	Abn Wert so Drog/AM/biol akt Subst UM männl GenitOrg		

Hauptdiagnose für MDC 12 (MDC12-1)

A51.0	Primärer syphilitischer Genitalaffekt	Q97.2	Mosaik, Zelllinien m unterschiedl Anzahl X-Chromosomen
A54.0	Gonoklnf unt UrogenitTr oh periurethr Absz/Absz Gll urethr	Q97.3	Weiblicher Phänotyp m Karyotyp 46,XY
A54.1	Gonoklnf unt UrogenitTr m periurethr Absz/Absz Gll urethr	Q97.8	Sonst nbez Anomalien Gonosomen b weiblichem Phänotyp
A54.2	Pelvipерitonitis durch Gonok, Gonoklnf sonst Urogenitalorg	Q97.9	Anomalie Gonosomen b weiblichem Phänotyp, nnbez
A55	Lymphogranuloma ing (venereum) durch Chlamydien	Q98.0	Klinefelter-Syndrom, Karyotyp 47,XXY
A56.0	Chlamydieninfektion des unteren Urogenitaltraktes	Q98.1	Klinefelter-Synd, männl Phänotyp m > 2 X-Chromosomen
A56.1	Chlamydieninfektion Pelvipерitoneum u sonst Urogenitalorgane	Q98.2	Klinefelter-Synd, männlicher Phänotyp m Karyotyp 46,XX
A56.2	Chlamydieninfektion des Urogenitaltraktes, nnbez	Q98.3	Sonst männlicher Phänotyp m Karyotyp 46,XX
A56.8	Durch GeschlVerk übertrag Chlamydieninfekt an sonst Lok	Q98.4	Klinefelter-Syndrom, nnbez
A57	Ulcus molle (venereum)	Q98.5	Karyotyp 47,YYY
A58	Granuloma venereum (inguinale)	Q98.6	Männl Phänotyp m Struktur-anomalie Gonosomen
A59.0	Trichomoniasis urogenitalis	Q98.7	Männlicher Phänotyp m Gonosomen-Mosaik
A60.0	Infekt Genitalorgane u Urogenitaltrakt durch Herpesviren	Q98.8	Sonst nbez Anomalien Gonosomen männl Phänotyp
A60.1	Infekt der Perianalhaut und des Rektums durch Herpesviren	Q98.9	Anomalie Gonosomen männl Phänotyp, nnbez
A60.9	Infektion des Anogenitalbereiches durch Herpesviren, nnbez	Q99.8	Sonstige nbez Chromosomenanomalien
A63.8	Sonst nb, vorwiegend d GeschlVerk übertr KH	R10.2	Schmerzen im Becken u am Damm
A64	Durch Geschlechtsverkehr übertr KH, nnbez	S30.2	Prellung äußere Genitalorgane
B37.4	Kandidose an sonst Lok des Urogenitalsystems	S31.5	Offene Wunde sonst u nnbez äußerer Genitalorgane
C76.3	BNB ungenau bezeichneter Lokalisationen: Becken	S37.7	Verletzung mehrerer Harnorgane u Beckenorgane
C79.82	Sekundäre bösartige Neubildung der Genitalorgane	S37.88	Verletzung sonst Beckenorgane
F52.2	Versagen genitaler Reaktionen	S37.9	Verletzung nnbez Harnorgan od Beckenorgan
I86.2	Beckenvarizen	S38.0	Zerquetschung äußere Genitalorgane
L29.3	Pruritus anogenitalis, nnbez	S38.2	Traumatische Amputation äußere Genitalorgane
Q64.0	Epispadie	S39.6	Verletz ein/mehr intraabd Org m Bet ein/mehr Beckenorg
Q96.0	Karyotyp 45,X	T19.8	Fremdkörper an sonst/mehr Lok Urogenitaltrakt
Q96.1	Karyotyp 46,X iso (Xq)	T19.9	Fremdkörper im Urogenitaltrakt, Teil nnbez
Q96.2	Karyotyp 46,X m Gonosomenanom, ausgenomm iso (Xq)	Z30.2	Sterilisierung
Q96.3	Mosaik, 45,X/46,XX oder 45,X/46,XY	Z31.0	Tuben- od Vasoplastik nach früherer Sterilisierung
Q96.4	Mosaik, 45,X/sonstige Zelllinie(n) mit Gonosomenanomalie	Z31.3	Andere Methoden, die Fertilisation unterstützen
Q96.8	Sonstige Varianten Turner-Syndrom	Z31.4	Untersuchung und Test im Zusammenhang mit Fertilisation
Q96.9	Turner-Syndrom, nnbez	Z41.2	Zirkumzision Routinemaßnahme od rituelle Gründe
Q97.0	Karyotyp 47,XXX	Z64.1	Kontaktanl m Bez Multiparität
Q97.1	Weiblicher Phänotyp m mehr als drei X-Chromosomen	Z80.4	BNB Genitalorgane in Familienanamnese

ADRG M01**Grosse Eingriffe an den Beckenorganen beim Mann oder bestimmte Eingriffe an den Beckenorganen beim Mann mit äusserst schweren CC**

Prozedur in Tabelle M01-1 oder (Beidseitige Prozedur in Tabelle M01-2 oder Prozedur in Tabelle M01-3) und PCCL > 3

DRG M01A**Grosse Eingriffe an den Beckenorganen beim Mann mit äusserst schweren CC**

PCCL > 3 und Prozedur in Tabelle M01-1

DRG M01B**Grosse Eingriffe an den Beckenorganen beim Mann ohne äusserst schwere CC oder bestimmte Eingriffe an den Beckenorganen beim Mann mit äusserst schweren CC****Prozedur M01-1**

48.41↔	Submuköse Rektumresektion nach Soave	57.6x.13↔	Part Zystekt, m eins o beids Ureterneoiimpl, laparask
48.49↔	Sonstige Rektumresektion mit Durchzugsverfahren	57.6x.20↔	Prt Zystkt, Sprtrg o sbtt Rsktion, o Urtrnimpl, off chr
48.5x.00↔	Abdominoperineale Rektumresektion, n.n.bez.	57.6x.21↔	Prt Zystkt, Sprtrg o sbtt Rs, oh Urtrneoiimpl, lprsk
48.5x.10↔	Abdper, absdskr und (sakro) perineale Rektumresektion	57.6x.22↔	Prt Zystkt, Sprtrg o sbtt Rs m o bds Urtrimpl, off chr
48.5x.11↔	Erweiterte Abdper und abdominosakrale Rektumresektion	57.6x.23↔	Prt Zystkt, Sprtrg o sbt Rs m eins o beids Urtrimpl, Lsk
48.5x.99↔	Abdominoperineale Rektumresektion, sonstige	57.6x.99↔	Partielle Zystektomie, sonstige
48.61↔	Transsakrale Rektosigmoidektomie	57.71.00↔	Radikale Zystektomie, n.n.bez.
48.62↔	Anteriore Rektumresektion mit gleichzeitiger Kolostomie	57.71.10↔	Rad Zystektomie, oh Urethrektomie, b Mann, offen chir
48.63.00↔	Sonstige anteriore Rektumresektion, n.n.bez.	57.71.11↔	Rad Zystektomie, oh Urethrektomie, b Mann, laparask
48.63.10↔	Sonstige Ant Rektumresektion, Erw Ant Resektion	57.71.20↔	Rad Zystektomie, m Urethrektomie, b Mann, offen chir
48.63.99↔	Sonstige anteriore Rektumresektion, sonstige	57.71.21↔	Rad Zystektomie, m Urethrektomie, b Mann, laparask
48.64.00↔	Posteriore Rektumresektion, n.n.bez.	57.71.30↔	Rad Zystektomie, oh Urethrekt, b d Frau, offen chir
48.64.10↔	Pst Rktrs, Pst Rktrs m Entrstm u Blndvrsslss	57.71.31↔	Rad Zystektomie, oh Urethrektomie, b d Frau, laparask
48.64.99↔	Posteriore Rektumresektion, sonstige	57.71.40↔	Rad Zystektomie, m Urethrektomie, b d Frau, offen chir
48.69.00↔	Sonstige Rektumresektion, n.n.bez.	57.71.41↔	Rad Zystektomie, m Urethrektomie, b d Frau, laparask
48.69.10↔	Sonstige Rektres m Enterostoma und Blindverschluss	57.71.50↔	Rd Zystkt, BEvszrtion (Exnt) b Mnn, offn chr
48.69.11↔	Sonstige Rektumresektion ohne Sphinktererhaltung	57.71.51↔	Rad Zystekt, BeEviszeration (Exent) b Mann, laparask
48.69.99↔	Sonstige Rektumresektion, sonstige	57.71.99↔	Radikale Zystektomie, sonstige
54.11↔	Probelaparotomie	57.79.00↔	Sonstige totale Zystektomie, n.n.bez.
54.12.00↔	Wiedereröffnung einer kürzlichen Laparotomie, n.n.bez.	57.79.10↔	So tot Zystekt, Einf Zystekt, b Mann, offen chir
54.12.10↔	Wiedereröffn e kürzlichen Laparot, SecondlookLaparot	57.79.11↔	So tot Zystektomie, Einf Zystektomie, b Mann, laparask
54.12.99↔	Wiedereröffnung einer kürzlichen Laparotomie, sonstige	57.79.20↔	So tot Zystekt, Einf Zystekt, b d Frau, offen chir
54.19.00↔	Sonstige Laparotomie, n.n.bez.	57.79.21↔	So tot Zystekt, Einf Zystekt, b d Frau, laparask
54.19.10↔	Sonstige Laparotomie, Laparotomie mit Drainage	57.79.99↔	Sonstige totale Zystektomie, sonstige
54.19.99↔	Sonstige Laparotomie, sonstige	58.93↔	Implantation eines künstlichen Harnblasensphinkters
57.6x.00↔	Partielle Zystektomie, n.n.bez.	58.94↔	Adjustierbare Harninkontinenztherapie
57.6x.10↔	Part Zystektomie, oh Ureterneoiimplantation, offen chir	60.5↔	Radikale Prostatektomie
57.6x.11↔	Part Zystektomie, oh Ureterneoiimplantation, laparask	60.62↔	Perineale Prostatektomie
57.6x.12↔	Part Zystekt, m eins o beids Ureterneoiimpl, offen chir	60.69↔	Sonstige Prostatektomie

Prozedur M01-2

62.99.00↔	Sonstige Operationen an den Hoden, n.n.bez.	62.99.20↔	Operative Verlagerung eines Abdominalhodens
62.99.10↔	Exploration bei Kryptorchismus, inguinal	62.99.30↔	Entn v Hd o Nbnhdn z Aff f d künstlich Insmtion
62.99.11↔	Exploration bei Kryptorchismus, abd, offen chirurgisch	62.99.99↔	Sonstige Operationen an den Hoden, sonstige
62.99.12↔	Exploration bei Kryptorchismus, abd, laparoskopisch		

Prozedur M01-3

40.52.00↔	Radikale Exzision von periaortalen Lymphknoten, n.n.bez.	40.59.11↔	Radikale Exz mediastinaler Lk als selbständiger Eingr
40.52.10↔	Rd Exz v rtrprtn(praort,prk)u plvnn Lk als sibst Eingr	40.59.12↔	Rad Exz peribronchialer Lk als selbständiger Eingr
40.52.11↔	Rd Exz v rtrprtn(praort,prk)u plvnn Lk i Rhmn e and Engr	40.59.19↔	Radikale Exz and Lk als selbständiger Eingr, sonstige
40.52.99↔	Radikale Exzision von periaortalen Lymphknoten, sonstige	40.59.20↔	Radikale Exz and Lk i Rahmen e and Eingr, n.n.bez.
40.53.00↔	Radikale Exzision von iliakalen Lymphknoten, n.n.bez.	40.59.21↔	Radikale Exz mediastinaler Lk i Rahmen e and Eingr
40.53.10↔	Radikale Exz von iliakalen Lk als selbständiger Eingr	40.59.22↔	Radikale Exz peribronchialer Lk i Rahmen e and Eingr
40.53.11↔	Radikale Exz von iliakalen Lk i Rahmen e and Eingr	40.59.29↔	Radikale Exz and Lk i Rahmen e and Eingr, sonstige
40.53.99↔	Radikale Exzision von iliakalen Lymphknoten, sonstige	40.59.99↔	Radikale Exzision anderer Lymphknoten, sonstige
40.54.00↔	Radikale Exzision der Leistengegend, n.n.bez.	45.27↔	Intestinale Biopsie an nicht näher bezeichneter Stelle
40.54.10↔	Radikale Exzision der Leistengegend als selbständiger Eingriff	54.23↔	Biopsie am Peritoneum
40.54.11↔	Radikale Exz d Leistengegend im Rahmen e and Eingr	60.3↔	Suprapubische Prostatektomie
40.54.99↔	Radikale Exzision der Leistengegend, sonstige	60.4↔	Retropubische Prostatektomie
40.59.00↔	Radikale Exzision anderer Lymphknoten, n.n.bez.	60.61.00↔	Lokale Exzision einer Läsion an der Prostata, n.n.bez.
40.59.10↔	Radikale Exz and Lk als selbständiger Eingr, n.n.bez.	60.61.10↔	Lokale Exzision einer Läsion an der Prostata, transurethral

- | | |
|--|--|
| 60.61.11↔ Lok Exz e Läs an d Prostata, suprapubischtransvesikal | 60.61.13↔ Lokale Exzision einer Läsion an der Prostata, perineal |
| 60.61.12↔ Lokale Exzision einer Läsion an der Prostata, retropubisch | 60.61.99↔ Lokale Exzision einer Läsion an der Prostata, sonstige |

ADRG M02 Transurethrale Prostataresektion

Prozedur in Tabelle M02-1

DRG M02A Transurethrale Prostataresektion mit äusserst schweren CC

PCCL > 3

DRG M02B Transurethrale Prostataresektion ohne äusserst schwere CC

Prozedur M02-1

- | | |
|--|---|
| 60.29.00↔ Sonstige transurethrale Prostatektomie, n.n.bez. | 60.61.10↔ Lokale Exzision einer Läsion an der Prostata, transurethral |
| 60.29.10↔ So transurethr Prostekt, Elektroresektion v Prost | 60.61.11↔ Lok Exz e Läs an d Prostata, suprapubischtransvesikal |
| 60.29.20↔ S trnsrthr Prstkt, S trnsrthr Dstr v Prst | 60.61.12↔ Lokale Exzision einer Läsion an der Prostata, retropubisch |
| 60.29.99↔ Sonstige transurethrale Prostatektomie, sonstige | 60.61.13↔ Lokale Exzision einer Läsion an der Prostata, perineal |
| 60.61.00↔ Lokale Exzision einer Läsion an der Prostata, n.n.bez. | 60.61.99↔ Lokale Exzision einer Läsion an der Prostata, sonstige |

ADRG M03 Eingriffe am Penis

Prozedur in Tabelle M03-1

DRG M03A Eingriffe am Penis, Alter < 18 Jahre

Alter < 18 Jahre

DRG M03B Eingriffe am Penis, Alter > 17 Jahre

Prozedur M03-1

- | | |
|---|---|
| 57.85↔ Zystourethroplastik und Plast Reko a Hamblhals | 58.49.29↔ S Plst Rk d Urth, zweizeitig, erst Stzng, S Rk |
| 57.89↔ Sonstige plastische Rekonstruktion an der Harnblase | 58.49.99↔ Sonstige plastische Rekonstruktion an der Urethra, sonstige |
| 58.31.00↔ Endosk Exz o Destr von Läs o Gew an d Ureth, n.n.bez. | 64.11.00↔ Biopsie am Penis, n.n.bez. |
| 58.31.10↔ Endosk Exz o Destr von Läs o Gew an d Urethra, Exz | 64.11.10↔ Biopsie am Penis, perkutane (Nadel-) Biopsie |
| 58.31.11↔ Endosk Exz o Destr von Läs o Gew an d Urethra, Destr | 64.11.11↔ Biopsie am Penis, durch Inzision |
| 58.31.99↔ Endosk Exz o Destr von Läs o Gew an d Urethra, So | 64.11.99↔ Biopsie am Penis, sonstige |
| 58.41↔ Naht einer Urethraerletzung | 64.3x.00↔ Amputation des Penis, n.n.bez. |
| 58.42↔ Verschluss einer Urethrostomie | 64.3x.10↔ Amputation des Penis, partiell |
| 58.43.00↔ Verschluss einer anderen Urethrafistel, n.n.bez. | 64.3x.11↔ Amputation des Penis, total |
| 58.43.10↔ Verschluss e urethrovaginalen Fistel, offen chir (abd) | 64.3x.12↔ Amputation des Penis, Emaskulation |
| 58.43.11↔ Verschluss e urethrovaginalen Fistel, laparoskop | 64.3x.99↔ Amputation des Penis, sonstige |
| 58.43.12↔ Verschluss einer urethrovaginalen Fistel, vaginal | 64.41↔ Naht einer Penisverletzung |
| 58.43.20↔ Verschluss einer urethrokutanen Fistel | 64.42↔ Lösung einer Chorda des Penis |
| 58.43.30↔ Verschluss einer urethrorektalen Fistel | 64.43↔ Konstruktion eines Penis |
| 58.43.99↔ Verschluss einer anderen Urethrafistel, sonstige | 64.44.00↔ Rekonstruktion des Penis, n.n.bez. |
| 58.44↔ Reanastomose der Urethra | 64.44.10↔ Rekonstruktion des Penis, Streckung des Penischaftes |
| 58.45.00↔ Plast Rekonstruktion b Hypospad o Eüpispad, n.n.bez. | 64.44.11↔ Rk d Pns, Kr e pskt Trsp o e vrg Pns (cld pns o brd pns) |
| 58.45.10↔ Plast Rekonstruktion b Hypospad o Eüpispad, b d Frau | 64.44.99↔ Rekonstruktion des Penis, sonstige |
| 58.45.20↔ Plst Rk b Hysp o Eüpspd, b Mnn, Schffrchng u Chrdrktmie | 64.45↔ Reimplantation des Penis |
| 58.45.21↔ Plast Reko b Hypospad o Eüpispad, b Mann, So Verfahren | 64.49↔ Sonstige plastische Rekonstruktion am Penis |
| 58.45.99↔ Plast Rekonstruktion b Hypospad o Eüpispad, sonstige | 64.5x.00↔ Operationen zur Geschlechtsumwandlung, n.n.bez. |
| 58.46.00↔ Sonstige Rekonstruktion der Urethra, n.n.bez. | 64.5x.10↔ Operationen zur Geschlumw, Geschlumw e Frau zum Mann |
| 58.46.10↔ Rekonstruktion d dist Teils d Urethra nach Verletzung | 64.5x.20↔ Operationen zur Geschlumw, Geschlumw e Mann zur Frau |
| 58.46.11↔ Rk d Prs prsttc o d Prs mmbncea d Urth n Vrftz | 64.5x.99↔ Operationen zur Geschlechtsumwandlung, sonstige |
| 58.46.99↔ Sonstige Rekonstruktion der Urethra, sonstige | 64.92.00↔ Inzision am Penis, n.n.bez. |
| 58.47↔ Urethrale Meatoplastik | 64.92.10↔ Inzision am Penis, Frenulotomie |
| 58.49.00↔ Sonstige plastische Rekonstruktion an der Urethra, n.n.bez. | 64.92.20↔ Inzision am Penis, sonstige Operationen am Präputium |
| 58.49.10↔ Einz Plast Rekonstruktion d Urethra, m Präpu o Penish | 64.92.99↔ Inzision am Penis, sonstige |
| 58.49.11↔ Einz Plast Reko d Ureth, m Mund o Hamblschlh, So Reko | 64.93.00↔ Durchtrennung von Adhäsionen am Penis, n.n.bez. |
| 58.49.20↔ Zweiz Plst Rk d Urth, erst Stzng, m Präp o Pnsh | 64.93.10↔ Durchtr v Adhäs a Penis, Lös v Präputialverklebungen |
| 58.49.21↔ Zweiz Plst Rk d Urth, erst Stzng, m Mnd o Hrnblschlh | 64.93.99↔ Durchtrennung von Adhäsionen am Penis, sonstige |

12
M02

64.95↔	Einsetzen oder Ersetzen einer nicht-aufblasbaren Penisprothese	64.98.20↔	Rvsklrslerngsprtion o vnös Sprrprtion (b erklä Dysfkt)
64.96↔	Entfernen einer internen Penisprothese	64.98.30↔	Shuntoperation am Corpus cavernosum
64.97↔	Einsetzen oder Ersetzen einer aufblasbaren Penisprothese	64.98.40↔	Revision einer internen Penisprothese
64.98.00↔	Sonstige Operationen am Penis, n.n.bez.	64.98.99↔	Sonstige Operationen am Penis, sonstige
64.98.10↔	Reposition einer Paraphimose in Narkose		

ADRG M04 Eingriffe am Hoden

Mindestens eine Prozedur in Tabelle M04-1

DRG M04A Eingriffe am Hoden mit äusserst schweren CC

PCCL > 3

DRG M04B Eingriffe am Hoden ohne äusserst schwere CC, Alter < 3 Jahre

Alter < 3 Jahre

DRG M04C Eingriffe am Hoden ohne äusserst schwere CC, Alter > 2 Jahre**Prozedur M04-1**

53.00↔	Einseitige Operation einer Inguinalhernie, n.n.bez.	62.3x.31↔	Einseitige Orchidektomie, Abdominalhoden, laparoskopisch
53.01↔	Einseitige Operation einer direkten Inguinalhernie	62.3x.40↔	Einseitige Orchidektomie, radikal
53.02↔	Einseitige Operation einer indirekten Inguinalhernie	62.3x.99↔	Einseitige Orchidektomie, sonstige
53.03↔	Eins Operation e dir Inghern m Transplantat o Prothese	62.41↔	Entfernen beider Hoden im gleichen Eingriff
53.04↔	Operation e indir Inghern m Transplantat oder Prothese	62.42↔	Entfernen eines belassenen Hodens
53.05↔	Op e Inghern m Transplantat o Prothese, n.n.bez.	62.5↔	Orchidopexie
53.10↔	Beidseitige Operation von Inguinalhernien, n.n.bez.	62.61↔	Naht einer Hodenverletzung
53.11↔	Beidseitige Operation von direkten Inguinalhernien	62.69↔	Sonstige plastische Rekonstruktion am Hoden
53.12↔	Beidseitige Operation von indirekten Inguinalhernien	62.7↔	Einsetzen einer Hodenprothese
53.13↔	Bds Operation von Inguinalhernien, e dir und e indir	62.99.00↔	Sonstige Operationen an den Hoden, n.n.bez.
53.14↔	Bds Op von dir Inghern m Transplantat o Prothese	62.99.10↔	Exploration bei Kryptorchismus, inguinal
53.15↔	Bds Op von indir Inghern m Transplantat o Prothese	62.99.11↔	Exploration bei Kryptorchismus, abd, offen chirurgisch
53.16↔	Bds Op von Inghern, e dir und e indir m Tx o Proth	62.99.12↔	Exploration bei Kryptorchismus, abd, laparoskopisch
53.17↔	Bds Op von Inghern m Transplantat o Prothese, n.n.bez.	62.99.20↔	Operative Verlagerung eines Abdominalhodens
61.0x.00↔	Inzis u Drain an Skrot u Tunic vag test, n.n.bez.	62.99.30↔	Entn v Hd o Nbnhdn z Afb f d künstlich Insmtion
61.0x.10↔	Inzis u Drain an Skrot u Tunic vag test, z Fremdkentf	62.99.99↔	Sonstige Operationen an den Hoden, sonstige
61.0x.99↔	Inzis und Drain an Skrot und Tunica vaginalis test, So	63.1↔	Exzision einer Varikozele und Hydrocele funiculi
61.2↔	Exzision einer Hydrocele testis	63.2↔	Exzision einer Epididymis-Zyste
61.3x.00↔	Exz oder Destr von Läs oder Gew a Skrotum, n.n. bez.	63.3↔	Exz von and Läs o Gew an Funic spermaticus und Epidid
61.3x.10↔	Exz o Destr von Läs o Gew a Skrotum, Part Resektion	63.4↔	Epididymektomie
61.3x.11↔	Exz o Destr von Läs o Gew a Skrotum, totale Resektion	63.51↔	Naht eines Risses an Funiculus spermaticus und Epididymis
61.3x.12↔	Exz o Destr von Läs o Gew a Skrotum, Rad Resektion	63.52↔	Reposition der Torsion von Hoden oder Funiculus spermaticus
61.3x.99↔	Exz oder Destr von Läsion oder Gew a Skrotum, sonstige	63.53↔	Transplantation eines Funiculus spermaticus
61.42↔	Verschluss einer Fistel am Skrotum	63.59↔	Sonstige Plast Reko an Funic spermaticus und Epidid
61.49↔	So Plast Reko an Skrot und Tunica vaginalis testis	63.81↔	Naht einer Verletzung an Ductus deferens und Epididymis
61.92↔	Exz e Läs an d Tunic vag test, m Ausn e Hydrocel test	63.82↔	Plastische Rekonstruktion e chir durchgetr Duct def
61.99↔	Sonstige Operationen an Skrotum und Tunica vaginalis testis	63.83↔	Epididymovasostomie
62.0↔	Inzision am Hoden	63.84↔	Entfernen einer Ligatur vom Ductus deferens
62.12↔	Offene Biopsie am Hoden	63.85↔	Entfernen eines Ventils vom Ductus deferens
62.2↔	Exzision oder Destruktion einer Läsion am Hoden	63.89↔	Sonstige Rekonstruktion an Ductus deferens und Epididymis
62.3x.00↔	Einseitige Orchidektomie, n.n.bez.	63.92↔	Epididymotomie
62.3x.10↔	Einseitige Orchidektomie, skrotal, ohne Epidymektomie	63.93↔	Inzision am Funiculus spermaticus
62.3x.11↔	Einseitige Orchidektomie, skrotal, mit Epidymektomie	63.94↔	Lösung von Adhäsionen am Funiculus spermaticus
62.3x.20↔	Einseitige Orchidektomie, Inguinalhoden, ohne Epidymektomie	63.95↔	Einsetzen eines Ventils in den Ductus deferens
62.3x.21↔	Einseitige Orchidektomie, Inguinalhoden, mit Epidymektomie	63.99↔	Sonstige Op an Funic spermaticus, Epidid und Duct def
62.3x.30↔	Einseitige Orchidektomie, Abdominalhoden, offen chirurgisch		

ADRG M05 Zirkumzision und andere Eingriffe am Penis

Prozedur in Tabelle M05-1

DRG M05Z Zirkumzision und andere Eingriffe am Penis

Prozedur M05-1

64.0↔ Zirkumzision

64.2↔ Lokale Exzision oder Destruktion einer Läsion am Penis

ADRG M06**Andere OR-Prozeduren an den männlichen Geschlechtsorganen**

Mindestens eine Prozedur in Tabelle M06-1

DRG M06Z**Andere OR-Prozeduren an den männlichen Geschlechtsorganen****Prozedur M06-1**

- 01.15↔ Biopsie am Schädel
- 03.93.00↔ Implnt o Erstd d Elktrod(n) e spn Neurstm, n.n.bz.
- 03.93.10↔ Implnt,Erstd d Elktrod tmp epd Neurstm,Enzlsys,Tstsm
- 03.93.11↔ Implnt,Erstd d Elktrod tmp epd Neurstm,Mhrlsys,Tstsm
- 03.93.20↔ Imp,Ers d Elktrod prmn epd Neurstm,Enzlsys,Dst,Prk
- 03.93.21↔ Imp,Ers d Elktrod prmn epd Neurstm,Mhrlsys,Dst,Prk
- 03.93.22↔ Imp,Ers d Elktrod prmn epd Neurstm,Enzlsys,Dst,offn chr
- 03.93.23↔ Imp,Ers d Elktrod prmn epd Neurstm,Mhrlsys,Dst,offn chr
- 03.93.30↔ Implant o Ersetz e subd Elektrod zur Vorderwsttm
- 03.93.99↔ Implant o Ersetz d Elektrod(n) e spin Neurostim, So
- 04.92.00↔ Implnt o Erstd d Elktrod(n) e prph Neurstm, n.n.bz.
- 04.92.10↔ Implnt,Erstd d Elktrod tmp prph Neurstm,Enzlsys,Tstsm
- 04.92.11↔ Implnt,Erstd d Elktrod tmp prph Neurstm,Mhrlsys,Tstsm
- 04.92.20↔ Imp,Ers d Elktrod prmn prph Neurstm,Stbl,Enzlsys,Prk
- 04.92.21↔ Implnt,Erstd d Elktrod prmn prph Neurstm,Stbl,Mhrlsys,Prk
- 04.92.30↔ Imp,Ers d Elktrod prmn prph Neurstm,Plttnl,Enzlsys,offn chr
- 04.92.31↔ Imp,Ers d Elktrod prmn prph Neurstm,Plttnl,Mhrlsys,offn chr
- 04.92.40↔ Impl oder Ersetzen einer Vagusnervstimulationselektrode
- 04.92.99↔ Implant o Ersetz d Elektrod(n) e periph Neurostim, So
- 34.03↔ Rethorakotomie
- 39.71.00↔ Endovask Implantation e Grafts in Aort abd, n.n.bez.
- 39.71.10↔ Endvsk Implnt e Grfts i Art abd,aortoil,oh Fnstr o Seitn
- 39.71.11↔ Endvsk Implnt e Grfts i Art abd,aortoil,m Fnstr o Seitn
- 39.71.12↔ Endvsk Imp Grfts i Art abd,Bfprt,aortb,oh Fnstr o Seitn
- 39.71.13↔ Endvsk Imp Grfts i Art abd,Bfprt,aortb,m Fnstr o Seitn
- 39.71.99↔ Endovask Implantation e Grafts in Aort abd, sonstige
- 39.72.00↔ Endovask Plast Reko o Okkl v Gef a Kopf u Ha, n.n.bez.
- 39.72.10↔ Selektive Embolisation von intrakraniellen Gefäßen, n.n.bez.
- 39.72.11↔ Selektive Emb von intrakr Gef m Partikeln oder Metsp
- 39.72.12↔ SI Emb v intrkr Gef m emb Flüssgk, ablösb Bllns o Schrmn
- 39.72.13↔ Sel Emb von intrakr Gef d Stents als FlowDiverter
- 39.72.14↔ Selektive Emb von intrakr Gef mit adhäsivem Embolisat
- 39.72.19↔ Selektive Embolisation von intrakraniellen Gefäßen, sonstige
- 39.72.20↔ Sel Emb von extrkr Gef d Kopfes und d Halses, n.n.bez.
- 39.72.21↔ Sel Emb v extrkr Gef d Kopfes u d Halses m Part o Metsp
- 39.72.22↔ SI Emb v extrkr Gef d Kpfs u d Hlss m emb Flüs, abl Bllns o Sch
- 39.72.24↔ SI Emb v extrkr Gef d Kpfs u d Hlss m adhäsivm Emblst
- 39.72.29↔ Sel Emb von extrkr Gef d Kopfes und d Halses, sonstige
- 39.72.30↔ Perkutantransluminale Emb e Gefmi d Mikrok, n.n.bez.
- 39.72.31↔ Perktranslum Emb e Gefmi d Mikrok Verw v ein Mikrkath
- 39.72.32↔ Perktranslum Emb e Gefmi d Mikrok Verw v 2 Mikrkath
- 39.72.33↔ Perktranslum Emb e Gefmi d Mikrok Verw v 3 Mikrkath
- 39.72.34↔ Perktranslum Emb e Gefmi d Mikrok Verw v 4 Mikrkath
- 39.72.35↔ Perktranslum Emb e Gefmi d Mikrok Verw v funf Mikrkath
- 39.72.39↔ Perktranslum Emb e Gefmi d Mikrok Verw v merh Mikrkath
- 39.72.99↔ Endovask Plast Reko o Okkl von Gef a Kopf und Ha, So
- 39.73.00↔ Endovask Implant e Graft an d thor Aort, n.n.bez.
- 39.73.10↔ Endvsk Implnt e Grfts i d Art thrcc, oh Fnstr o Seitn
- 39.73.11↔ Endvsk Implnt e Grfts i d Art thrcc, m Fnstr o Seitn
- 39.73.20↔ Endovask Implant e Grafts i d Aort thoracoabdominalis
- 39.73.99↔ Endovask Implant e Graft an d thorakalen Aort, So
- 39.75.00↔ Perktransluminale Gefintervention, So Gef, n.n.bez.
- 39.75.01↔ Perktr Gefint,Frmdkntf m Brgkthtr,Körbchnkthtr,etc.
- 39.75.10↔ Perktr Gefint,S Gef,Kthtrsystem z Rknlstion v Tlvrchlüssn
- 39.75.12↔ Perktransluminale Gefintervention, So Gef, Laserangl
- 39.75.13↔ Perktr Gefint,S Gef,AntEmbleSyst(prph o vsclr Gef)
- 39.75.14↔ Perktransluminale Gefintervention, So Gef, Atherekt
- 39.75.15↔ Perktranslum Gefintervention, So Gef, sel Thrombol
- 39.75.99↔ Perktransluminale Gefintervention, So Gef, So
- 39.76.50↔ Perkut sel Thrombol an extrkr Gef d Kopfes und Halses
- 39.76.70↔ Prkt endvsk Frmdkörperntfng aus extrkr Gef d Kpfs u Hlss
- 39.77.50↔ Perkutane selektive Thrombolysse von intrakr(n) Gef(en)
- 39.77.70↔ Prkt endvsk Frmdkörperntfng aus intrkr(n) Gef(n)
- 39.79.00↔ So endovask Korr (von Aneur) an sonst Gef, n.n.bez.
- 39.79.10↔ Endovask Implant e Grafts an sonstigen Gef, n.n.bez.
- 39.79.11↔ Endovaskuläre Implantation eines Grafts an Viszeralgefäßen
- 39.79.12↔ Endovaskuläre Implantation e Grafts an Gefäßen des Beckens
- 39.79.13↔ Endovaskuläre Implantation e Grafts an abdominalen Gefäßen
- 39.79.19↔ Endovask Implant e Grafts an sonstigen Gef, sonstige
- 39.79.20↔ CoilEmb oder Verschluss von sonstigen Gef, n.n.bez.
- 39.79.21↔ CoilEmb oder Verschluss von Gefäßen d oberen Extrem
- 39.79.22↔ Coil-Embolisation oder -Verschluss der Aorta
- 39.79.23↔ Coil-Embolisation o -Verschluss des Ductus arteriosus apertus
- 39.79.24↔ Coil-Embolisation oder -Verschluss von thorakalen Gefäßen
- 39.79.25↔ Coil-Embolisation oder -Verschluss von viszeralen Gefäßen
- 39.79.26↔ Coil-Embolisation oder -Verschluss von abdominalen Gefäßen
- 39.79.27↔ CoilEmb oder Verschluss von Gefäßen d unteren Extrem
- 39.79.28↔ Coil-Embolisation oder -Verschluss von spinalen Gefäßen
- 39.79.29↔ CoilEmb oder Verschluss von sonstigen Gef, sonstige
- 39.79.30↔ Sel Emb m emb Flüssigk von sonstigen Gef, n.n.bez.
- 39.79.31↔ Selektive Emb mit emb Flüssigk von Gef d oberen Extrem
- 39.79.32↔ Selektive Emb mit embolisierenden Flüssigkeiten d Aort
- 39.79.33↔ Selektive Emb mit emb Flüssigk d Duct arteriosus apertus
- 39.79.34↔ Selektive Emb mit emb Flüssigk von thorakalen Gefäßen
- 39.79.35↔ Selektive Emb mit emb Flüssigk von viszeralen Gefäßen
- 39.79.36↔ Selektive Emb mit emb Flüssigkeiten von abd Gefäßen
- 39.79.37↔ Selektive Emb m emb Flüssigk von Gef d unteren Extrem
- 39.79.38↔ Selektive Emb mit emb Flüssigk von spinalen Gefäßen
- 39.79.39↔ Sel Emb m emb Flüssigk von sonstigen Gef, sonstige
- 39.79.40↔ Sel Emb m ablösb Ballons von sonstigen Gef, n.n.bez.
- 39.79.41↔ Selektive Emb m ablösb Ballons von Gef d oberen Extrem
- 39.79.42↔ Selektive Embolisation mit ablösbaren Ballons der Aorta
- 39.79.43↔ Selektive Emb m ablösb Ballons d Duct arteriosus apertus
- 39.79.44↔ Selektive Emb mit ablösb Ballons von thorakalen Gef
- 39.79.45↔ Selektive Emb mit ablösb Ballons von viszeralen Gef
- 39.79.46↔ Selektive Emb mit ablösb Ballons von abd Gefäßen
- 39.79.47↔ Selektive Emb mit ablösb Ballons von spinalen Gefäßen
- 39.79.48↔ Sel Emb m ablösb Ballons von Gef d unteren Extrem
- 39.79.49↔ Sel Emb m ablösb Ballons von sonstigen Gef, sonstige
- 39.79.50↔ Selektive Emb mit Schirmen von sonstigen Gef, n.n.bez.
- 39.79.51↔ Selektive Emb mit Schirmen von Gefäßen d oberen Extrem
- 39.79.52↔ Selektive Embolisation mit Schirmen der Aorta
- 39.79.53↔ Selektive Emb mit Schirmen d Duct arteriosus apertus
- 39.79.54↔ Selektive Embolisation mit Schirmen von thorakalen Gefäßen
- 39.79.55↔ Selektive Embolisation mit Schirmen von viszeralen Gefäßen
- 39.79.56↔ Selektive Embolisation mit Schirmen von abdominalen Gefäßen
- 39.79.57↔ Selektive Emb mit Schirmen von Gef d unteren Extrem
- 39.79.58↔ Selektive Embolisation mit Schirmen von spinalen Gefäßen
- 39.79.59↔ Selektive Emb mit Schirmen von sonstigen Gef, sonstige
- 39.79.60↔ Selektive Emb m Partikeln von sonstigen Gef, n.n.bez.

39.79.61↔	Selektive Emb mit Partikeln von Gef d oberen Extrem	40.3x.23↔	Rg Lymphkt i Rhmn e and Engr, praort, plvn o lliakl
39.79.62↔	Selektive Embolisation mit Partikeln der Aorta	40.3x.24↔	Regionale Lymphekt i Rahmen e and Ingr, obturatorisch
39.79.63↔	Selektive Emb mit Partikeln d Duct arterios apertus	40.3x.25↔	Regionale Lymphekt i Rahmen e and Ingr, inguinale
39.79.64↔	Selektive Embolisation mit Partikeln von thorakalen Gefäßen	40.3x.26↔	Reg Lymphekt i Rahmen e and Ingr, mediast und peribr
39.79.65↔	Selektive Embolisation mit Partikeln von viszeralen Gefäßen	40.3x.29↔	Regionale Lymphekt i Rahmen e and Ingr, sonstige
39.79.66↔	Selektive Embolisation mit Partikeln von abdominalen Gefäßen	40.9x.00↔	Sonstige Operationen an lymphatischen Strukturen, n.n.bez.
39.79.67↔	Selektive Emb mit Partikeln von Gef d unteren Extrem	40.9x.10↔	Anastomose zur Beseitigung eines Lymphödems
39.79.68↔	Selektive Embolisation mit Partikeln von spinalen Gefäßen	40.9x.20↔	Inzision einer Lymphozele
39.79.69↔	Selektive Emb m Partikeln von sonstigen Gef, sonstige	40.9x.30↔	Drainage eines Lymphödems
39.79.70↔	Kthtrtch Vrschl v A mitt Lsr, snst Gf, n.n.bz.	40.9x.40↔	Therapeutische perkutane Punktion einer Lymphozele
39.79.71↔	Kathetertech Verschluss mitt Laser, an Aa d ob Extrem	40.9x.99↔	Sonstige Operationen an lymphatischen Strukturen, sonstige
39.79.72↔	Kathetertechnischer Verschluss mittels Laser, an der Aorta	50.12↔	Offene Biopsie an der Leber
39.79.74↔	Kathetertech Verschluss mitt Laser, an thorakalen Gef	54.99.00↔	Sonstige Operationen in der Abdominal-Region, n.n.bez.
39.79.75↔	Kathetertech Verschl mitt Laser, an Gef d unt Extrem	54.99.30↔	S Op i d AbdRg, Rs v Gw i d Bauchrg o schr Orgnzrdng
39.79.76↔	Kathetertech Verschluss mitt Laser, an viszeralen Gef	54.99.40↔	So Op i d AbdReg, Rev e kutperit Fistel (Kathverwsys)
39.79.77↔	Kathetertech Verschluss mittels Laser, an abd Gef	54.99.41↔	S Op i d AbdRg, Entf o Vrschl e ktprt Fstl (Kthvwsys)
39.79.79↔	Kathetertech Verschluss v Aa mitt Laser, sonst Gef, So	54.99.50↔	So Op i d AbdReg, Anl e temp Bauchwandverschusses
39.79.80↔	Kthtrtch Vrschl v A mitt Rdiofq snst Gf, n.n.bz.	54.99.60↔	Sonstige Operationen in der Abdominal-Region, Lumbotomie
39.79.81↔	Kathetertech Verschluss mitt Radiofq an Aa d ob Extrem	54.99.61↔	Sonstige Operationen in der Abdominal-Region, Relumbotomie
39.79.82↔	Kathetertech Verschluss mitt Radiofrequenz an d Aort	54.99.99↔	Sonstige Operationen in der Abdominal-Region, sonstige
39.79.84↔	Kathetertech Verschluss mitt Radiofq an thorakalen Gef	56.41.00↔	Partielle Ureterektomie, n.n.bez.
39.79.85↔	Kathetertech Verschl mitt Radiofq an Gef d unt Extrem	56.41.10↔	Part Ureterektomie, Res d Ureterostiums, Perktransves
39.79.86↔	Kathetertech Verschluss mitt Radiofq an viszeralen Gef	56.41.11↔	Part Ureterektomie, Res d Ureterostiums, transurethral
39.79.87↔	Kathetertech Verschluss mitt Radiofrequenz an abd Gef	56.41.12↔	Part Ureterektomie, Res d Ureterostiums, offen chir
39.79.89↔	Kathetertech Verschluss mitt Radiofq an sonst Gef, So	56.41.20↔	Partielle Ureterektomie, offen chirurgisch
39.79.99↔	So endovask Korr (von Aneur) an sonstigen Gef, So	56.41.21↔	Partielle Ureterektomie, laparoskopisch
40.11.00↔	Biopsie an einer lymphatischen Struktur, n.n.bez.	56.41.30↔	Partielle Ureterektomie, Resektion eines Ureterstumpfes
40.11.10↔	Off(Inzs)Biops mdiast,praaortln,iliakln o plvnn Lymphkn	56.41.40↔	Resektion einer Ureterozele, transurethral
40.11.11↔	Off(Inzs)Biops zrv,sprklvklärn,axllärn o inguinln Lymphkn	56.41.41↔	Resektion einer Ureterozele, offen chirurgisch
40.11.20↔	Geschlossene [perkutane] [Nadel-] Biopsie von Lymphknoten	56.41.49↔	Resektion einer Ureterozele, sonstiger Zugang
40.11.99↔	Biopsie an einer lymphatischen Struktur, sonstige	56.41.99↔	Partielle Ureterektomie, sonstige
40.19.00↔	Sonstige diagn Massnahm an lymphat Strukturen, n.n.bez	56.51.00↔	Aufbau einer kutanen Ureteroileostomie, n.n.bez.
40.19.10↔	Präprt v Szntgr v Sndnmssng i Rhmn d SntnlLymphndktmie	56.51.10↔	Afb e kt Ur, Urkt [IlmCndt] o Urktst [Kln/SgmCndt], off chr
40.19.20↔	Intraop Sondm d Rdionkldmark i R d SntnlLymphndktmie	56.51.11↔	Afb e kt Ur, Urkt [IlmCndt] o Urktlst [Kln/SgCdt], Lsk
40.19.99↔	So diagn Massnahm an lymphat Strukturen, So	56.51.12↔	Afb e kt Ur, Urkt, m Drmntprnt [Cndt] (N kntr Stm), S Zg
40.22.00↔	Exzision eines mamma-internalen Lymphknotens, n.n.bez.	56.51.20↔	Afb e kt Ur, Urkt, Umwdl e and sprvs Hrnl i e ktn Ur, Urkt
40.22.10↔	Exzision e mamma-internalen Lymphknotens, thorakoskop	56.51.30↔	Aufb e kut Ureteroileostomie, m Darmres (kontin Stoma)
40.22.20↔	Exzision e mamma-internalen Lymphknotens, offen chirurgisch	56.51.99↔	Aufbau einer kutanen Ureteroileostomie, sonstige
40.22.99↔	Exzision eines mamma-internalen Lymphknotens, sonstige	56.52.00↔	Revision einer kutanen Ureteroileostomie, n.n.bez.
40.24.00↔	Exzision eines inguinalen Lymphknotens, n.n.bez.	56.52.10↔	Rev e kut Uretilst, m Darminterponat [Conduit]
40.24.10↔	Exz e inguinalen Lymphkn, offen chir, ohne Markierung	56.52.20↔	Rev e kut Ureteroileostomie, m Darmres (kontin Stoma)
40.24.11↔	Exz inguinln Lkn, o chr, m Rdionkldm o Farbstrmk(Sent-Lyekt)	56.52.99↔	Revision einer kutanen Ureteroileostomie, sonstige
40.24.20↔	Exzision eines inguinalen Lymphknotens, laparoskopisch	56.61.00↔	Aufbau einer anderen kutanen Ureterostomie, n.n.bez.
40.24.99↔	Exzision eines inguinalen Lymphknotens, sonstige	56.61.10↔	Afb e and kt Urtrst, Urtrkneostmie u Trnsrkrknstmie, Lsk
40.29.00↔	Einfache Exzision einer and lymphatischen Struktur, n.n.bez.	56.61.20↔	Afb e and kt Urtrst, Uwdl e and sprvs Hrnl i e kn Urtrst
40.29.10↔	Exzision eines mediastinalen Lymphknotens, n.n.bez.	56.61.99↔	Aufbau einer anderen kutanen Ureterostomie, sonstige
40.29.11↔	Exzision eines mediastinalen Lymphknotens, offen chirurgisch	56.62↔	Revision einer anderen kutanen Ureterostomie
40.29.12↔	Exzision eines mediastinalen Lymphknotens, thorakoskopisch	56.71.00↔	Harnableitung in den Darm, n.n.bez.
40.29.19↔	Exzision eines mediastinalen Lymphknotens, sonstige	56.71.10↔	Ureterosigmoideostomie m Reservoirbildung, offen chir
40.29.20↔	Exzision eines paraaortalen Lymphknotens	56.71.11↔	Ureterosigmoideostomie mit Reservoirbildung, laparask
40.29.30↔	Exzision eines iliakalen Lymphknotens	56.71.20↔	Umwandlung e and supravves Harnabl i e Harnabl i D Darm
40.29.70↔	Exzision eines Lymphangioms oder Hygroma cysticum	56.71.99↔	Harnableitung in den Darm, sonstige
40.29.80↔	Exz mehrerer abd Lymphknst (mit Leberbiop), n.n.bez.	56.72↔	Revision einer ureterointestinalen Anastomose
40.29.81↔	Exz mhr abd Lymphknstt (m Lbrbiop), offn chr [StgLprt]	56.75↔	Transureteroureterostomie
40.29.82↔	Exz mhr abd Lymphknstt (m Lbrbiop), lprsk [StgLprskpie]	56.83↔	Verschluss einer Ureterostomie
40.29.89↔	Exz mehrerer abd Lymphknst (mit Leberbiop), sonstige	56.92↔	Implantation eines elektronischen Ureterstimulators
40.29.99↔	Einfache Exzision einer and lymphatischen Struktur, sonst	56.93↔	Ersetzen eines elektronischen Ureterstimulators
40.3x.00↔	Exzision von regionalen Lymphknoten, n.n.bez.	56.94↔	Entfernen eines elektronischen Ureterstimulators
40.3x.09↔	Exzision von regionalen Lymphknoten, sonstige	56.99.00↔	Sonstige Operationen an einem Ureter, n.n.bez.
40.3x.10↔	Regionale Lymphadenektomie als selbständiger Eingriff, n.n.bez.	56.99.10↔	Freilegung des Ureters (zur Exploration)
40.3x.11↔	Regionale Lymphadenektomie als selbständiger Eingriff, zervikal	56.99.20↔	Revisionsoperation am Ureter, offen chirurgisch
40.3x.12↔	Regionale Lymphadenektomie als selbständiger Eingriff, axillär	56.99.21↔	Revisionsoperation am Ureter, sonstiger Zugang
40.3x.13↔	Rg Lymphkt als slbst Engr,praort,plvn,obtrtrsch o lliakl	56.99.30↔	So Op an e Ureter, Injekt b Ostiuminsuf, transurethral
40.3x.14↔	Reg Lymphekt als selbst Ingr, inguinal, offen chir	56.99.31↔	So Op an e Ureter, Injekt b Ostiuminsuf, offen chir
40.3x.15↔	Reg Lymphekt als selbst Ingr, inguinale, laparask	56.99.32↔	So Op an e Ureter, Injekt b Ostiuminsuf, So Zugang
40.3x.16↔	Reg Lymphekt als selbst Ingr, mediast und peribr	56.99.99↔	Sonstige Operationen an einem Ureter, sonstige
40.3x.19↔	Regionale Lymphadenektomie als selbständiger Eingriff, sonst	57.12↔	Lösung von intralum Adhäs mit Inzision an d Harnbl
40.3x.20↔	Regionale Lymphekt i Rahmen e and Ingr, n.n.bez.	57.21↔	Vesikostomie
40.3x.21↔	Regionale Lymphekt i Rahmen e and Ingr, zervikal	57.22↔	Revision einer Vesikostomie
40.3x.22↔	Regionale Lymphekt i Rahmen e and Ingr, axillär	57.33↔	Geschlossene [transurethrale] Biopsie der Harnblase

57.34↔	Offene Biopsie der Harnblase	60.15↔	Biopsie am periprostatischen Gewebe
57.49.00↔	S trnsrthr Exz o Dstr v Läs o Gw d Hrmb, n.n.bz.	60.21↔	Transurethr (Us) geführt laserind Prostekt (TULIP)
57.49.10↔	S trnsrthr Exz o Dstr v Läs o Gw d Hrmb, Exz, trnsrth	60.29.00↔	Sonstige transurethrale Prostataktomie, n.n.bez.
57.49.11↔	S trnsrthr Exz o Dstr v Läs o Gw d Hrmb, Dstr, trnsrth	60.29.10↔	So transurethr Prostekt, Elektroresektion v Prost
57.49.12↔	S trnsrthr Exz o Dstr v Läs o Gw d Hrmb, Rs, trnsrth	60.29.20↔	S trnsrthr Prstkt, S trnsrthr Dstr v Prst
57.49.99↔	So transurethr Exz o Destr von Läs o Gew d Harnbl, So	60.29.99↔	Sonstige transurethrale Prostataktomie, sonstige
57.51↔	Exzision des Urachus	60.61.00↔	Lokale Exzision einer Läsion an der Prostata, n.n.bez.
57.58↔	Laparask Exz o Destr von and Läs o Gew an d Harnbl	60.61.10↔	Lokale Exzision einer Läsion an der Prostata, transurethral
57.59.00↔	Off Exz o Destr v and Läs o Gew an d Harnbl, n.n.bez.	60.61.11↔	Lok Exz e Läs an d Prostata, suprapubischtransvesikal
57.59.10↔	Off Exz o Dstr v and Läs o Gw an d Hrmb, Exz, offen chr	60.61.12↔	Lokale Exzision einer Läsion an der Prostata, retropubisch
57.59.20↔	Off Exz o Destr v and Läs o Gew an d Harnbl, Myektomie	60.61.13↔	Lokale Exzision einer Läsion an der Prostata, perineal
57.59.99↔	Off Exz o Destr von and Läs o Gew an d Harnbl, So	60.61.99↔	Lokale Exzision einer Läsion an der Prostata, sonstige
57.81↔	Naht einer Harnblasenverletzung	60.72↔	Inzision an einer Vesicula seminalis
57.82↔	Verschluss einer Zystostomie	60.73↔	Exzision einer Vesicula seminalis
57.83↔	Verschluss einer vesikointestinalen Fistel	60.79↔	Sonstige Operationen an den Vesiculae seminales
57.84.00↔	Verschluss einer anderen Harnblasenfistel, n.n.bez.	60.81↔	Inzision am periprostatischen Gewebe
57.84.10↔	Verschluss e vesikovaginalen Fistel, offen chir (abd)	60.82↔	Exzision am periprostatischen Gewebe
57.84.11↔	Verschluss einer vesikovaginalen Fistel, vaginal	60.93↔	Plastische Rekonstruktion an der Prostata
57.84.12↔	Verschluss einer vesikovaginalen Fistel, transvesikal	60.94↔	Blutstillung an der Prostata
57.84.13↔	Verschluss einer vesikovaginalen Fistel, laparoskopisch	60.95↔	Transurethrale Ballon-Dilatation einer prostatistischen Urethra
57.84.20↔	Verschluss einer vesikokutanen Fistel, offen chir	60.96↔	Trnsrthr Dstr v prsttschm Gw d Mkrwllnwärmtmr
57.84.21↔	Verschluss einer vesikokutanen Fistel, laparoskopisch	60.97↔	S trnsrthr Dstr v prsttschm Gw d S Wärmthr
57.84.99↔	Verschluss einer anderen Harnblasenfistel, sonstige	60.99.00↔	Sonstige Operationen an der Prostata, n.n.bez.
57.88↔	Sonstige Anastomose an der Harnblase	60.99.10↔	S Op an d Prst, Trnsrktl u Prkt Dstr v Prst
57.89↔	Sonstige plastische Rekonstruktion an der Harnblase	60.99.99↔	Sonstige Operationen an der Prostata, sonstige
57.91↔	Sphinkterotomie an der Harnblase	62.99.00↔	Sonstige Operationen an den Hoden, n.n.bez.
57.93.00↔	(Postoperative) Blutstillung an der Harnblase, n.n.bez.	62.99.10↔	Exploration bei Kryptorchismus, inguinal
57.93.10↔	(Postoperative) Blutstillung an der Harnblase, perkutan	62.99.11↔	Exploration bei Kryptorchismus, abd, offen chirurgisch
57.93.11↔	(Postoperative) Blutstillung an der Harnblase, transurethral	62.99.12↔	Exploration bei Kryptorchismus, abd, laparoskopisch
57.93.12↔	(Postoperative) Blutstillung an der Harnblase, offen chirurgisch	62.99.20↔	Operative Verlagerung eines Abdominalhodens
57.93.13↔	(Postoperative) Blutstillung an der Harnblase, laparoskopisch	62.99.30↔	Entn v Hd o Nbnhdn z Afb f d künstlich Insmtion
57.93.14↔	(Postoperative) Blutstillung an der Harnblase, über ein Stoma	62.99.99↔	Sonstige Operationen an den Hoden, sonstige
57.93.99↔	(Postoperative) Blutstillung an der Harnblase, sonstige	77.40.00↔	Knochenbiopsie, ohne Angabe der Lokalisation, n.n.bez.
57.96↔	Implantation eines elektronischen Blasenstimulators	77.40.10↔	Knochnbiops, ohne Ang d Lok, Perkutane (Nadel) Biops
57.97↔	Ersetzen eines elektronischen Blasenstimulators	77.40.20↔	Knochnbiops, ohne Ang d Lokalisation, Offene Knochnbiops
57.98↔	Entfernen eines elektronischen Blasenstimulators	77.40.99↔	Knochenbiopsie, ohne Angabe der Lokalisation, sonstige
58.1↔	Urethrale Meatotomie	77.41.00↔	Knochnbiops von Skap, Klav, Rip und Sternum, n.n.bez.
58.24↔	Biopsie am Periurethralgewebe	77.41.10↔	Knochnbiops v Skp, Klv, Rp u Strn, Prkt (Nd) Biops
58.49.00↔	Sonstige plastische Rekonstruktion an der Urethra, n.n.bez.	77.41.20↔	Knochnbiops von Skap, Klav, Rip u Stern, Off Knochnbiops
58.49.10↔	Einz Plast Rekonstruktion d Urethra, m Präpu o Penish	77.41.99↔	Knochnbiops von Skap, Klav, Rip und Sternum, sonstige
58.49.11↔	Einz Plast Reko d Ureth, m Mund o Harnblschlh, So Reko	77.42.00↔	Knochenbiopsie am Humerus, n.n.bez.
58.49.20↔	Zweiz Plst Rk d Urth, erst Stzng, m Präp o Pnsh	77.42.10↔	Knochenbiopsie am Humerus, Perkutane (Nadel-) Biopsie
58.49.21↔	Zweiz Plst Rk d Urth, erst Stzng, m Mnd o Hrmblschlh	77.42.20↔	Knochenbiopsie am Humerus, Offene Knochenbiopsie
58.49.29↔	S Plst Rk d Urth, zweizeitig, erst Stzng, S Rk	77.42.99↔	Knochenbiopsie am Humerus, sonstige
58.49.99↔	Sonstige plastische Rekonstruktion an der Urethra, sonstige	77.43.00↔	Knochenbiopsie an Radius und Ulna, n.n.bez.
58.5x.00↔	Lösung einer Urethrastriktur, n.n.bez.	77.43.10↔	Knochnbiopsie an Radius und Ulna, Perkutane (Nadel-) Biopsie
58.5x.10↔	Lös e Urthstrkr, Trnsrthr Inzs d Sphnct urthrae extrns	77.43.20↔	Knochenbiopsie an Radius und Ulna, Offene Knochenbiopsie
58.5x.20↔	Lösung einer Urethrastriktur, Urethrotomia interna	77.43.99↔	Knochenbiopsie an Radius und Ulna, sonstige
58.5x.99↔	Lösung einer Urethrastriktur, sonstige	77.44.00↔	Knochenbiopsie an Karpalia und Metakarpalia, n.n.bez.
58.99.00†↔	Sonst Operationen an Urethra und Periurethralgewebe, nnbez	77.44.10↔	Knochnbiops an Karpal und Metakarp, Perkut (Nad) Biops
58.99.10†↔	S Op an Urth u Priurthrl, Enl u Wchs e Stnt i d Urth	77.44.20↔	Knochnbiops an Karpal und Metakarp, Offene Knochnbiops
58.99.99†↔	Sonst Operationen an Urethra und Periurethralgewebe, sonst	77.44.99↔	Knochenbiopsie an Karpalia und Metakarpalia, sonstige
59.00↔	Retroperitoneale Dissektion, n.n.bez.	77.45.00↔	Knochenbiopsie am Femur, n.n.bez.
59.02↔	Sonst Lösung von perirenalen o periureteralen Adhäsionen	77.45.10↔	Knochenbiopsie am Femur, Perkutane (Nadel-) Biopsie
59.03.00↔	Laparask Lös von periren o periuret Adhäs, n.n.bez.	77.45.20↔	Knochenbiopsie am Femur, Offene Knochenbiopsie
59.03.10↔	Ureterolyse ohne intraperi Verlagerung, laparoskopisch	77.45.99↔	Knochenbiopsie am Femur, sonstige
59.03.11↔	Ureterolyse mit intraperi Verlagerung, laparoskopisch	77.46.00↔	Knochenbiopsie an der Patella, n.n.bez.
59.03.99↔	Laparask Lös von periren o periuret Adhäs, sonstige	77.46.10↔	Knochenbiopsie an der Patella, Perkutane (Nadel-) Biopsie
59.09↔	Sonstige Inzision am perirenalen oder periureteralen Gewebe	77.46.20↔	Knochenbiopsie an der Patella, Offene Knochenbiopsie
59.11↔	Sonstige Lösung von perivesikalen Adhäsionen	77.46.99↔	Knochenbiopsie an der Patella, sonstige
59.12↔	Laparoskopische Lösung von perivesikalen Adhäsionen	77.47.00↔	Knochenbiopsie an Tibia und Fibula, n.n.bez.
59.19↔	Sonstige Inzision am perivesikalen Gewebe	77.47.10↔	Knochenbiopsie an Tibia und Fibula, Perkutane (Nadel-) Biopsie
59.21↔	Biopsie am perirenalen oder perivesikalen Gewebe	77.47.20↔	Knochenbiopsie an Tibia und Fibula, Offene Knochenbiopsie
59.72↔	Implantat-Injektion in Urethra und/oder Harnblasenhals	77.47.99↔	Knochenbiopsie an Tibia und Fibula, sonstige
59.91↔	Exzision am perirenalen oder perivesikalen Gewebe	77.48.00↔	Knochenbiopsie an Tarsalia und Metatarsalia, n.n.bez.
59.92↔	Sonst Operationen am perirenalen o perivesikalen Gewebe	77.48.10↔	Knochnbiops an Tarsal und Metatars, Perkut (Nad) Biops
59.99↔	Sonstige Operationen an den Harnorganen	77.48.20↔	Knochnbiops an Tarsalia und Metatars, Offene Knochnbiops
60.0↔	Inzision an der Prostata	77.48.99↔	Knochenbiopsie an Tarsalia und Metatarsalia, sonstige
60.12↔	Offene Biopsie an der Prostata	77.49.00↔	Knochnbiops an and näher bez Kn, auss Gschk, n.n.bez.
60.14↔	Offene Biopsie an den Vesiculae seminales	77.49.20↔	Knbp a and nä bz Kn, au Gk, Knbp an d Ws Prk (Nd) Bp

77.49.21↔	Knbp an and näh bz Kn, au Gschk, Knbp an d Ws, Off Knbp	83.13.19↔	Inzision einer Sehne, Andere Lokalsiation
77.49.40↔	Knbp a and näh bz Kn, au Gk, Knbp an Pl d Fs Prk (Nd) Bp	83.13.20↔	Durchtrennung einer Sehne, Kopf und Hals
77.49.41↔	Knbp a and näh bz Kn, au Gk, Knbp an Pl d Fs, Off Knbp	83.13.21↔	Durchtrennung einer Sehne, Schulter und Axilla
77.49.90↔	Knchbiops an and näh bz Kn, auss Gschk, Prkt (Nd) Biops	83.13.22↔	Durchtrennung einer Sehne, Oberarm und Ellenbogen
77.49.91↔	Knchbiops an and näh bz Kn, auss Gschk, Off Knchbiops	83.13.23↔	Durchtrennung einer Sehne, Unterarm
77.49.99↔	Knochbiops an and näher bez Kn, auss Gschk, sonstige	83.13.24↔	Durchtrennung einer Sehne, Brustwand, Bauch und Rücken
82.91↔	Lösung von Adhäsionen an der Hand	83.13.25↔	Durchtr e Sehne, Leisten und genitalregion und Gesäss
82.99.00↔	Sonstige Op an M, Sehne und Fasz d Hand, n.n.bez.	83.13.26↔	Durchtrennung einer Sehne, Untere Extremität
82.99.10↔	Sonstige Operationen an Sehnen der Hand	83.13.29↔	Durchtrennung einer Sehne, Andere Lokalisation
82.99.20↔	Sonstige Operationen an Faszien der Hand	83.13.99↔	Sonstige Tenotomie, sonstige
82.99.30↔	Sonstige Operationen an Muskeln der Hand	83.14.00↔	Fasziotomie oder Aponeurotomie, n.n.bez.
82.99.99↔	Sonstige Op an M, Sehne und Fasz d Hand, sonstige	83.14.10↔	Fasziotomie oder Aponeurotomie, Kopf und Hals
83.01.00↔	Exploration einer Sehnenscheide, n.n.bez.	83.14.11↔	Fasziotomie oder Aponeurotomie, Schulter und Axilla
83.01.10↔	Exploration einer Sehnenscheide, Kopf- und Hals	83.14.12↔	Fasziotomie oder Aponeurotomie, Oberarm und Ellenbogen
83.01.11↔	Exploration einer Sehnenscheide, Schulter und Axilla	83.14.13↔	Fasziotomie oder Aponeurotomie, Unterarm
83.01.12↔	Exploration einer Sehnenscheide, Oberarm und Ellenbogen	83.14.14↔	Fasziotomie o Aponeurotomie, Brustwand, Bauch und Rücken
83.01.13↔	Exploration einer Sehnenscheide, Unterarm	83.14.15↔	Fasziotomie o Aponeurotomie, Leist u Genreg u Gesäss
83.01.14↔	Exploration einer Sehnenscheide, Brustwand und Rücken	83.14.16↔	Fasziotomie oder Aponeurotomie, Untere Extremität
83.01.15↔	Explor e Sehnenscheide, Leisten und Genreg und Gesäß	83.14.19↔	Fasziotomie oder Aponeurotomie, Andere Lokalisation
83.01.16↔	Exploration einer Sehnenscheide, Untere Extremität	83.14.99↔	Fasziotomie oder Aponeurotomie, sonstige
83.01.19↔	Exploration einer Sehnenscheide, Andere Lokalisation	83.19.00↔	Sonstige Durchtrennung von Weichteilen, n.n.bez.
83.01.99↔	Exploration einer Sehnenscheide, sonstige	83.19.10↔	Durchtrennung eines Muskels, Kopf und Hals
83.02.00↔	Myotomie, n.n.bez.	83.19.11↔	Durchtrennung eines Muskels, Schulter und Axilla
83.02.10↔	Myotomie, Kopf und Hals	83.19.12↔	Durchtrennung eines Muskels, Oberarm und Ellenbogen
83.02.11↔	Myotomie, Schulter und Axilla	83.19.13↔	Durchtrennung eines Muskels, Unterarm
83.02.12↔	Myotomie, Oberarm und Ellenbogen	83.19.14↔	Durchtrennung eines Muskels, Bruw, Bauch und Rücken
83.02.13↔	Myotomie, Unterarm	83.19.15↔	Durchtr e Muskels, Leisten und Genreg und Gesäss
83.02.14↔	Myotomie, Brustwand, Bauch und Rücken	83.19.16↔	Durchtrennung eines Muskels, Untere Extremität
83.02.15↔	Myotomie, Leisten- und Genitalregion und Gesäss	83.19.19↔	Durchtrennung eines Muskels, Andere Lokalisation
83.02.16↔	Myotomie, Untere Extremität	83.19.20↔	Desins von Muskel, Sehne und Faszie, Kopf und Hals
83.02.19↔	Myotomie, Andere Lokalisation	83.19.21↔	Desins von Muskel, Sehne und Fasz, Schulter und Axilla
83.02.99↔	Myotomie, sonstige	83.19.22↔	Desins von Muskel, Sehne und Faszie, Oberarm und Ellb
83.03.00↔	Bursotomie, n.n.bez.	83.19.23↔	Desinsertion von Muskel, Sehne und Faszie, Unterarm
83.03.10↔	Bursotomie, Kopf und Hals	83.19.24↔	Desins von M, Sehne und Fasz, Bruw, Bauch und Rücken
83.03.11↔	Bursotomie, Schulter und Axilla	83.19.25↔	Desins von M, Sehn u Fasz, Leist u Genreg u Gesäss
83.03.12↔	Bursotomie, Oberarm und Ellenbogen	83.19.26↔	Desins von Muskel, Sehne und Faszie, Untere Extremität
83.03.13↔	Bursotomie, Unterarm	83.19.29↔	Desins von Muskel, Sehne und Faszie, And Lokalisation
83.03.14↔	Bursotomie, Brustwand, Bauch und Rücken	83.19.30↔	Lappenstieldurchtrennung nach Lappenpl, Kopf und Ha
83.03.15↔	Bursotomie, Leisten- und Genitalregion und Gesäss	83.19.31↔	Lappenstdurcht nach Lappenpl, Schulter und Axilla
83.03.16↔	Bursotomie, Untere Extremität	83.19.32↔	Lappenstdurcht nach Lappenpl, Oberarm und Ellb
83.03.19↔	Bursotomie, Andere Lokalisation	83.19.33↔	Lappenstieldurchtrennung nach Lappenplastik, Unterarm
83.03.99↔	Bursotomie, sonstige	83.19.34↔	Lappenstdurcht nach Lappenpl, Bruw, Bauch und Rücken
83.09.00↔	Sonstige Inzision an den Weichteilen, n.n.bez.	83.19.35↔	Lappenstdurcht na Lappenpl, Leist u Genreg u Gesäss
83.09.10↔	Fremdkentf aus Muskel, Sehne oder Fasz, Kopf und Hals	83.19.36↔	Lappenstieldurchtrennung nach Lappenpl, Untere Extrem
83.09.11↔	Fremdkentf aus M, Sehne oder Fasz, Schulter und Axilla	83.19.39↔	Lappenstdurcht nach Lappenpl, And Lokalisation
83.09.12↔	Fremdkentf aus M, Sehne oder Fasz, Oberarm und Ellb	83.19.90↔	Sonstige Durchtrennung von Weichteilen, Kopf und Hals
83.09.13↔	Fremdkentf aus Muskel, Sehne oder Fasz, Unterarm	83.19.91↔	Sonstige Durchtrennung von Weichteilen, Schulter und Axilla
83.09.14↔	Fremdkentf aus M, Sehne o Fasz, Bruw, Bauch und Rücken	83.19.92↔	Sonst Durchtrennung von Weichteilen, Oberarm und Ellenbogen
83.09.15↔	Fremdkentf aus M, Sehn o Fasz, Leist u Genreg u Gesäss	83.19.93↔	Sonstige Durchtrennung von Weichteilen, Unterarm
83.09.16↔	Fremdkentf aus Muskel, Sehne oder Fasz, Untere Extrem	83.19.94↔	So Durchtr von Weichteilen, Bruw, Bauch und Rücken
83.09.19↔	Fremdkentf aus Muskel, Sehne oder Fasz, And Lok	83.19.95↔	So Durchtr von Weichteilen, Leist u Genreg u Gesäss
83.09.90↔	Sonstige Inzision an den Weichteilen, Kopf und Hals	83.19.96↔	Sonstige Durchtrennung von Weichteilen, Untere Extremität
83.09.91↔	Sonstige Inzision an den Weichteilen, Schulter und Axilla	83.19.97↔	Sonstige Durchtrennung von Weichteilen, Andere Lokalisation
83.09.92↔	Sonstige Inzision an den Weichteilen, Oberarm und Ellenbogen	83.19.99↔	Sonstige Durchtrennung von Weichteilen, sonstige
83.09.93↔	Sonstige Inzision an den Weichteilen, Unterarm	83.21.00↔	Biopsie an den Weichteilen, n.n.bez.
83.09.94↔	So Inzis an D Weichteilen, Bruw, Bauch und Rücken	83.21.10↔	Biops an D Weicht, Perkut (Nad) Biops an D Weicht
83.09.95↔	So Inzis an D Weichteilen, Leist u Genreg u Gesäss	83.21.11↔	Offene Biopsie an den Weichteilen
83.09.96↔	Sonstige Inzision an den Weichteilen, Untere Extremität	83.21.20↔	Biopsie an den Weichteilen, Perkutane (Nadel-) Biop a Muskel
83.09.97↔	Sonstige Inzision an den Weichteilen, Andere Lokalisation	83.21.21↔	Offene Biopsie am Muskel
83.09.99↔	Sonstige Inzision an den Weichteilen, sonstige	83.21.30↔	Biopsie an den Weichteilen, Biopsie an einem Schleimbeutel
83.11↔	Tenotomie der Achillessehne	83.21.99↔	Biopsie an den Weichteilen, sonstige
83.12↔	Tenotomie der Hüft-Adduktoren	83.31.00↔	Exzision einer Läsion an einer Sehnenscheide, n.n.bez.
83.13.00↔	Sonstige Tenotomie, n.n.bez.	83.31.10↔	Exzision einer Läsion an einer Sehnenscheide, Kopf und Hals
83.13.10↔	Inzision einer Sehne, Kopf und Hals	83.31.11↔	Exz e Läsion an e Sehnenscheide, Schulter und Axilla
83.13.11↔	Inzision einer Sehne, Schulter und Axilla	83.31.12↔	Exzision e Läsion an e Sehnenscheide, Oberarm und Ellb
83.13.12↔	Inzision einer Sehne, Oberarm und Ellenbogen	83.31.13↔	Exzision einer Läsion an einer Sehnenscheide, Unterarm
83.13.13↔	Inzision einer Sehne, Unterarm	83.31.14↔	Exz e Läs an e Sehnscheid, Brustawand, Bauch u Rücken
83.13.14↔	Inzision einer Sehne, Brustwand, Bauch und Rücken	83.31.15↔	Exz e Läs an e Sehnscheid, Leist u Genreg u Gesäss
83.13.15↔	Inzision e Sehne, Leisten und Genreg und Gesäss	83.31.16↔	Exz einer Läsion an einer Sehnenscheide, Untere Extremät
83.13.16↔	Inzision einer Sehne, Untere Extremität	83.31.19↔	Exzision e Läsion an e Sehnenscheide, And Lokalisation

83.31.99↔	Exzision einer Läsion an einer Sehnscheide, sonstige	83.49.29↔	Kompartmentresektion, Andere Lokalisation
83.32.00↔	Exzision einer Läsion an einem Muskel, n.n.bez.	83.49.30↔	Sonstige Exzision von Weichteilen, Kopf und Hals
83.32.10↔	Exzision einer Läsion an einem Muskel, Kopf und Hals	83.49.31↔	Sonstige Exzision von Weichteilen, Schulter und Axilla
83.32.11↔	Exzision einer Läsion an einem Muskel, Schulter und Arm	83.49.32↔	Sonstige Exzision von Weichteilen, Oberarm und Ellenbogen
83.32.12↔	Exzision e Läsion an e Muskel, Bruw, Bauch und Rücken	83.49.33↔	Sonstige Exzision von Weichteilen, Unterarm
83.32.13↔	Exz e Läs an e Muskel, Leisten und Genreg und Gesäss	83.49.34↔	Sonst Exzision von Weichteilen, Brustwand, Bauch u Rücken
83.32.14↔	Exzision einer Läsion an einem Muskel, Untere Extremität	83.49.35↔	So Exz von Weichteilen, Leist und Genreg und Gesäss
83.32.19↔	Exzision einer Läsion an einem Muskel, Andere Lokalisation	83.49.36↔	Sonstige Exzision von Weichteilen, Untere Extremität
83.32.99↔	Exzision einer Läsion an einem Muskel, sonstige	83.49.39↔	Sonstige Exzision von Weichteilen, Andere Lokalisation
83.39.00↔	Exzision einer Läsion an anderen Weichteilen, n.n.bez.	83.49.99↔	Sonstige Exzision von Weichteilen, sonstige
83.39.10↔	Exzision einer Läsion an einer Sehne, Kopf und Hals	83.5x.00↔	Bursektomie, n.n.bez.
83.39.11↔	Exzision einer Läsion an einer Sehne, Schulter und Arm	83.5x.10↔	Bursektomie, Kopf und Hals
83.39.12↔	Exz e Läs and Weicht, Exz e Läs e Shn, Brw, Bauch u Rückn	83.5x.11↔	Bursektomie, Schulter und Axilla
83.39.13↔	Exz e Läs an e Sehne, Leisten und Genreg und Gesäss	83.5x.12↔	Bursektomie, Oberarm und Ellenbogen
83.39.14↔	Exzision einer Läsion an einer Sehne, Untere Extremität	83.5x.13↔	Bursektomie, Unterarm
83.39.19↔	Exzision einer Läsion an einer Sehne, And Lokalisation	83.5x.14↔	Bursektomie, Brustwand, Bauch und Rücken
83.39.20↔	Exzision einer Läsion an einer Faszie, Kopf und Hals	83.5x.15↔	Bursektomie, Leisten- und Genitalregion und Gesäss
83.39.21↔	Exzision einer Läsion an einer Faszie, Schulter und Arm	83.5x.16↔	Bursektomie, Untere Extremität
83.39.22↔	Exzision e Läsion an e Faszie, Bruw, Bauch und Rücken	83.5x.19↔	Bursektomie, Andere Lokalisation
83.39.23↔	Exz e Läsion an e Fasz, Leisten und Genreg und Gesäss	83.5x.99↔	Bursektomie, sonstige
83.39.24↔	Exzision e Läsion an e Faszie, Untere Extremität	83.61.00↔	Naht einer Sehnscheide, n.n.bez.
83.39.29↔	Exzision e Läsion an e Faszie, And Lokalisation	83.61.11↔	Naht einer Sehnscheide, Schulter und Axilla
83.39.99↔	Exzision einer Läsion an anderen Weichteilen, sonstige	83.61.12↔	Naht einer Sehnscheide, Oberarm und Ellenbogen
83.41↔	Exzision einer Sehne zur Transplantation	83.61.13↔	Naht einer Sehnscheide, Unterarm
83.42.00↔	Sonstige Tenonektomie, n.n.bez.	83.61.14↔	Naht einer Sehnscheide, Brustwand, Bauch und Rücken
83.42.10↔	Sonstige Tenonektomie, Kopf und Hals	83.61.15↔	Naht einer Sehnscheide, Leisten- und Genitalreg u Gesäss
83.42.11↔	Sonstige Tenonektomie, Schulter und Axilla	83.61.16↔	Naht einer Sehnscheide, Untere Extremität
83.42.12↔	Sonstige Tenonektomie, Oberarm und Ellenbogen	83.61.19↔	Naht einer Sehnscheide, Andere Lokalisation
83.42.13↔	Sonstige Tenonektomie, Unterarm	83.61.99↔	Naht einer Sehnscheide, sonstige
83.42.14↔	Sonstige Tenonektomie, Brustwand, Bauch und Rücken	83.62.00↔	Sekundäre Naht einer Sehne, n.n.bez.
83.42.15↔	Sonstige Tenonektomie, Leisten- und Genitalregion und Gesäss	83.62.10↔	Sekundäre Naht einer Sehne, Kopf und Hals
83.42.16↔	Sonstige Tenonektomie, Untere Extremität	83.62.11↔	Sekundäre Naht einer Sehne, Schulter und Axilla
83.42.19↔	Sonstige Tenonektomie, Andere Lokalisation	83.62.12↔	Sekundäre Naht einer Sehne, Oberarm und Ellenbogen
83.42.99↔	Sonstige Tenonektomie, sonstige	83.62.13↔	Sekundäre Naht einer Sehne, Unterarm
83.44.00↔	Sonstige Fasziektomie, n.n.bez.	83.62.14↔	Sekundäre Naht einer Sehne, Brustwand, Bauch und Rücken
83.44.10↔	Sonstige Fasziektomie, Kopf und Hals	83.62.15↔	Sekundäre Naht e Sehne, Leisten und Genreg und Gesäss
83.44.11↔	Sonstige Fasziektomie, Schulter und Axilla	83.62.16↔	Sekundäre Naht einer Sehne, Untere Extremität
83.44.12↔	Sonstige Fasziektomie, Oberarm und Ellenbogen	83.62.19↔	Sekundäre Naht einer Sehne, Andere Lokalisation
83.44.13↔	Sonstige Fasziektomie, Unterarm	83.62.99↔	Sekundäre Naht einer Sehne, sonstige
83.44.14↔	Sonstige Fasziektomie, Brustwand, Bauch und Rücken	83.64.00↔	Sonstige Naht einer Sehne, n.n.bez.
83.44.15↔	Sonstige Fasziektomie, Leisten- und Genitalregion und Gesäss	83.64.10↔	Sonstige Naht einer Sehne, Kopf und Hals
83.44.16↔	Sonstige Fasziektomie, Untere Extremität	83.64.11↔	Sonstige Naht einer Sehne, Schulter und Axilla
83.44.19↔	Sonstige Fasziektomie, Andere Lokalisation	83.64.12↔	Sonstige Naht einer Sehne, Oberarm und Ellenbogen
83.44.99↔	Sonstige Fasziektomie, sonstige	83.64.13↔	Sonstige Naht einer Sehne, Unterarm
83.45.00↔	Sonstige Myektomie, n.n.bez.	83.64.14↔	Sonstige Naht einer Sehne, Brustwand, Bauch und Rücken
83.45.10↔	Sonstige Myektomie, Kopf und Hals	83.64.15↔	Sonst Naht einer Sehne, Leisten- und Genitalreg u Gesäss
83.45.11↔	Sonstige Myektomie, Schulter und Axilla	83.64.16↔	Sonstige Naht einer Sehne, Untere Extremität
83.45.12↔	Sonstige Myektomie, Oberarm und Ellenbogen	83.64.19↔	Sonstige Naht einer Sehne, Andere Lokalisation
83.45.13↔	Sonstige Myektomie, Unterarm	83.64.99↔	Sonstige Naht einer Sehne, sonstige
83.45.14↔	Sonstige Myektomie, Brustwand, Bauch und Rücken	83.65.00↔	Sonstige Naht an Muskel oder Faszie, n.n.bez.
83.45.15↔	Sonstige Myektomie, Leisten- und Genitalregion und Gesäss	83.65.10↔	Sonstige Naht an Muskel oder Faszie, Kopf und Hals
83.45.16↔	Sonstige Myektomie, Untere Extremität	83.65.11↔	Sonstige Naht an Muskel oder Faszie, Schulter und Axilla
83.45.19↔	Sonstige Myektomie, Andere Lokalisation	83.65.12↔	Sonstige Naht an Muskel oder Faszie, Oberarm und Ellenbogen
83.45.99↔	Sonstige Myektomie, sonstige	83.65.13↔	Sonstige Naht an Muskel oder Faszie, Unterarm
83.49.00↔	Sonstige Exzision von Weichteilen, n.n.bez.	83.65.14↔	Sonst Naht an Muskel o Faszie, Brustwand, Bauch und Rücken
83.49.10↔	Exzision einer Sehnscheide, Kopf und Hals	83.65.15↔	Sonstige Nht an M o Fasz, Leist und Genreg und Gesäss
83.49.11↔	Exzision einer Sehnscheide, Schulter und Axilla	83.65.16↔	Sonstige Naht an Muskel oder Faszie, Untere Extremität
83.49.12↔	Exzision einer Sehnscheide, Oberarm und Ellenbogen	83.65.19↔	Sonstige Naht an Muskel oder Faszie, Andere Lokalsiation
83.49.13↔	Exzision einer Sehnscheide, Unterarm	83.65.99↔	Sonstige Naht an Muskel oder Faszie, sonstige
83.49.14↔	Exzision einer Sehnscheide, Brustwand und Rücken	83.72.00↔	Sehnenverkürzung, n.n.bez.
83.49.15↔	Exz e Sehnscheide, Leisten und Genreg und Gesäss	83.72.10↔	Sehnenverkürzung, Kopf und Hals
83.49.16↔	Exzision einer Sehnscheide, Untere Extremität	83.72.11↔	Sehnenverkürzung, Schulter und Axilla
83.49.19↔	Exzision einer Sehnscheide, Andere Lokalisation	83.72.12↔	Sehnenverkürzung, Oberarm und Ellenbogen
83.49.20↔	Kompartmentresektion, Kopf und Hals	83.72.13↔	Sehnenverkürzung, Unterarm
83.49.21↔	Kompartmentresektion, Schulter und Axilla	83.72.14↔	Sehnenverkürzung, Brustwand, Bauch und Rücken
83.49.22↔	Kompartmentresektion, Oberarm und Ellenbogen	83.72.15↔	Sehnenverkürzung, Leisten- und Genitalregion und Gesäss
83.49.23↔	Kompartmentresektion, Unterarm	83.72.16↔	Sehnenverkürzung, Untere Extremität
83.49.24↔	Kompartmentresektion, Brustwand, Bauch und Rücken	83.72.19↔	Sehnenverkürzung, Andere Lokalisation
83.49.25↔	Kompartmentresektion, Leisten und Genreg und Gesäss	83.72.99↔	Sehnenverkürzung, sonstige
83.49.26↔	Kompartmentresektion, Untere Extremität	83.73.00↔	Reinsertion einer Sehne, n.n.bez.

83.73.10↔	Reinsertion einer Sehne, Kopf und Hals	83.88.13↔	Augmentation einer Sehne, Unterarm
83.73.11↔	Reinsertion einer Sehne, Schulter und Axilla	83.88.14↔	Augmentation einer Sehne, Brustwand, Bauch und Rücken
83.73.12↔	Reinsertion einer Sehne, Oberarm und Ellenbogen	83.88.15↔	Augm einer Sehne, Leisten und Genitalregion und Gesäß
83.73.13↔	Reinsertion einer Sehne, Unterarm	83.88.16↔	Augmentation einer Sehne, Untere Extremität
83.73.14↔	Reinsertion einer Sehne, Brustwand, Bauch und Rücken	83.88.19↔	Augmentation einer Sehne, Andere Lokalisation
83.73.15↔	Reinsertion einer Sehne, Leisten- und Genitalregion und Gesäss	83.88.20↔	Sehnersatzplastik, Kopf und Hals
83.73.16↔	Reinsertion einer Sehne, Untere Extremität	83.88.21↔	Sehnersatzplastik, Schulter und Axilla
83.73.19↔	Reinsertion einer Sehne, Andere Lokalisation	83.88.22↔	Sehnersatzplastik, Oberarm und Ellenbogen
83.73.99↔	Reinsertion einer Sehne, sonstige	83.88.23↔	Sehnersatzplastik, Unterarm
83.74.00↔	Reinsertion eines Muskels, n.n.bez.	83.88.24↔	Sehnersatzplastik, Brustwand, Bauch und Rücken
83.74.10↔	Reinsertion eines Muskels, Kopf und Hals	83.88.25↔	Sehnersatzplastik, Leisten und Genreg und Gesäß
83.74.11↔	Reinsertion eines Muskels, Schulter und Axilla	83.88.26↔	Sehnersatzplastik, Untere Extremität
83.74.12↔	Reinsertion eines Muskels, Oberarm und Ellenbogen	83.88.29↔	Sehnersatzplastik, Andere Lokalisation
83.74.13↔	Reinsertion eines Muskels, Unterarm	83.88.30↔	Schaffung eines Sehnenstrahlenträger, Kopf und Hals
83.74.14↔	Reinsertion eines Muskels, Brustwand, Bauch und Rücken	83.88.31↔	Schaffung e Sehntxlag, Schult und Axilla
83.74.15↔	Reinsertion eines Muskels, Leisten- und Genitalregion	83.88.32↔	Schaffung e Sehnenstrahlenträger, Oberarm und Ellb
83.74.16↔	Reinsertion eines Muskels, Untere Extremität	83.88.33↔	Schaffung eines Sehnenstrahlenträger, Unterarm
83.74.19↔	Reinsertion eines Muskels, Andere Lokalisation	83.88.34↔	Schaffung e Sehntxlag, Bruw, Bauch und Rücken
83.74.99↔	Reinsertion eines Muskels, sonstige	83.88.35↔	Schaffung e Sehntxlag, Leist und Genreg und Gesäß
83.77.00↔	Muskeltransfer oder -transplantation, n.n.bez.	83.88.36↔	Schaffung e Sehnenstrahlenträger, Untere Extrem
83.77.10↔	Muskeltransfer oder -transplantation, Kopf und Hals	83.88.39↔	Schaffung e Sehnenstrahlenträger, And Lokalisation
83.77.11↔	Muskeltransfer oder -transplantation, Schulter und Axilla	83.88.40↔	Tenodese, Kopf und Hals
83.77.12↔	Muskeltransfer oder -transplantation, Oberarm und Ellenbogen	83.88.41↔	Tenodese, Schulter und Axilla
83.77.13↔	Muskeltransfer oder -transplantation, Unterarm	83.88.42↔	Tenodese, Oberarm und Ellenbogen
83.77.14↔	Mtransfer o transplantation, Bruw, Bauch und Rücken	83.88.43↔	Tenodese, Unterarm
83.77.15↔	MTransf o Tx, Leist und Genreg und Gesäss	83.88.44↔	Tenodese, Brustwand, Bauch und Rücken
83.77.16↔	Muskeltransfer oder -transplantation, Untere Extremität	83.88.45↔	Tenodese, Leisten- und Genitalregion und Gesäß
83.77.19↔	Muskeltransfer oder -transplantation, Andere Lokalisation	83.88.46↔	Tenodese, Untere Extremität
83.77.99↔	Muskeltransfer oder -transplantation, sonstige	83.88.49↔	Tenodese, Andere Lokalisation
83.85.00↔	Sonstige Längenänderung an Muskel oder Sehne, n.n.bez.	83.88.90↔	Sonstige plastische Operationen an der Sehne, Kopf und Hals
83.85.10↔	Verlängerung von Muskel oder Sehne, Kopf und Hals	83.88.91↔	Sonstige plastische Op an d Sehne, Schulter und Axilla
83.85.11↔	Verlängerung von Muskel oder Sehne, Schulter und Axilla	83.88.92↔	Sonstige plastische Op an d Sehne, Oba und Ellb
83.85.12↔	Verlängerung von Muskel oder Sehne, Oberarm und Ellb	83.88.93↔	Sonstige plastische Operationen an der Sehne, Unterarm
83.85.13↔	Verlängerung von Muskel oder Sehne, Unterarm	83.88.94↔	Sonstige Plast Op an d Sehne, Bruw, Bauch und Rücken
83.85.14↔	Verlängerung von M oder Sehne, Bruw, Bauch und Rücken	83.88.95↔	So Plast Op an d Sehn, Leist und Genreg und Gesäß
83.85.15↔	Verlängerung von M o Sehn, Leist und Genreg und Gesäß	83.88.96↔	Sonst plastische Operationen an der Sehne, Untere Extremität
83.85.16↔	Verlängerung von Muskel oder Sehne, Untere Extremität	83.88.97↔	Sonstige plastische Operationen an d Sehne, And Lok
83.85.19↔	Verlängerung von Muskel oder Sehne, Andere Lokalisation	83.88.99↔	Sonstige plastische Operationen an der Sehne, sonstige
83.85.20↔	Verkürzung von Muskel oder Sehne, Kopf und Hals	83.89.00↔	Sonstige plastische Operationen an der Faszie, n.n.bez.
83.85.21↔	Verkürzung von Muskel oder Sehne, Schulter und Axilla	83.89.10↔	Verlängerung, Verkürzung und Dopp e Fasz, Kopf und Ha
83.85.22↔	Verkürzung von Muskel oder Sehne, Oberarm und Ellb	83.89.11↔	Verlängerung, Verk u Dopp e Fasz, Schult u Axilla
83.85.23↔	Verkürzung von Muskel oder Sehne, Unterarm	83.89.12↔	Verlängerung, Verkürzung und Dopp e Fasz, Oba und Ellb
83.85.24↔	Verkürzung von M oder Sehne, Bruw, Bauch und Rücken	83.89.13↔	Verlängerung, Verkürzung und Dopp e Faszie, Unterarm
83.85.25↔	Verkürzung von M o Sehne, Leist und Genreg und Gesäß	83.89.14↔	Verlängerung, Verk u Dopp e Fasz, Bruw, Bauch u Rücken
83.85.26↔	Verkürzung von Muskel oder Sehne, Untere Extremität	83.89.15↔	Verl, Verk u Dopp e Fasz, Leist u Genreg u Gesäß
83.85.29↔	Verkürzung von Muskel oder Sehne, Andere Lokalisation	83.89.16↔	Verlängerung, Verkürzung u Dopp e Fasz, Untere Extrem
83.85.99↔	Sonstige Längenänderung an Muskel oder Sehne, sonstige	83.89.19↔	Verlängerung, Verkürzung und Dopp e Fasz, And Lok
83.86↔	Quadrizepssehnen-Rekonstruktion	83.89.20↔	Deckung eines Defektes an einer Faszie, Kopf und Hals
83.87.00↔	Sonstige plastische Operationen am Muskel, n.n.bez.	83.89.21↔	Deckung eines Def an einer Faszie, Schulter und Axilla
83.87.10↔	Muskelplastik, Kopf und Hals	83.89.22↔	Deckung e Def an einer Faszie, Oberarm und Ellenbogen
83.87.11↔	Muskelplastik, Schulter und Axilla	83.89.23↔	Deckung eines Defektes an einer Faszie, Unterarm
83.87.12↔	Muskelplastik, Oberarm und Ellenbogen	83.89.24↔	Deckung e Def an einer Faszie, Bruw, Bauch und Rücken
83.87.13↔	Muskelplastik, Unterarm	83.89.25↔	Deckung e Def an e Fasz, Leisten und Genreg und Gesäß
83.87.14↔	Muskelplastik, Brustwand, Bauch und Rücken	83.89.26↔	Deckung eines Def an einer Faszie, Untere Extremität
83.87.15↔	Muskelplastik, Leisten- und Genitalregion und Gesäß	83.89.29↔	Deckung eines Def an einer Faszie, And Lokalisation
83.87.16↔	Muskelplastik, Untere Extremität	83.89.90↔	Sonstige plastische Operationen an der Faszie, Kopf und Hals
83.87.19↔	Muskelplastik, Andere Lokalisation	83.89.91↔	Sonstige plastische Op an d Fasz, Schulter und Axilla
83.87.90↔	Sonstige plastische Operationen am Muskel, Kopf und Hals	83.89.92↔	Sonstige plastische Op an d Fasz, Oba und Ellb
83.87.91↔	Sonstige plastische Operationen am Muskel, Schulter und Axilla	83.89.93↔	Sonstige plastische Operationen an der Faszie, Unterarm
83.87.92↔	Sonstige plastische Operationen a M, Oberarm und Ellb	83.89.94↔	Sonstige Plast Op an d Fasz, Bruw, Bauch und Rücken
83.87.93↔	Sonstige plastische Operationen am Muskel, Unterarm	83.89.95↔	So Plast Op an d Fasz, Leist und Genreg und Gesäß
83.87.94↔	Sonstige plastische Op a M, Bruw, Bauch und Rücken	83.89.96↔	Sonst plastische Operationen an der Faszie, Untere Extremität
83.87.95↔	Sonstige Plast Op a M, Leist und Genreg und Gesäß	83.89.97↔	Sonstige plastische Operationen an d Fasz, And Lok
83.87.96↔	Sonstige plastische Operationen am Muskel, Untere Extremität	83.89.99↔	Sonstige plastische Operationen an der Faszie, sonstige
83.87.97↔	Sonstige plastische Operationen a Muskel, And Lok	83.91.00↔	Lös von Adhäs von M, Sehne, Fasz und Bursa, n.n.bez.
83.87.99↔	Sonstige plastische Operationen am Muskel, sonstige	83.91.10↔	Lös von Adhäs von M, Sehn, Fasz u Bursa, Kopf u Ha
83.88.00↔	Sonstige plastische Operationen an der Sehne, n.n.bez.	83.91.11↔	Lös v Adhäs v M, Sehn, Fasz u Bursa, Schult u Axilla
83.88.10↔	Augmentation einer Sehne, Kopf und Hals	83.91.12↔	Lös von Adhäs von M, Sehn, Fasz u Bursa, Oba u Ellb
83.88.11↔	Augmentation einer Sehne, Schulter und Axilla	83.91.13↔	Lös von Adhäs von M, Sehne, Fasz und Bursa, Unterarm
83.88.12↔	Augmentation einer Sehne, Oberarm und Ellenbogen	83.91.14↔	Lös v Adhäs v M, Shn, Fsz u Brs, Bruw, Bauch u Rückn

83.91.15↔	Lös v Adhäs v M, Shn, Fasz u Brs, Leist u Gnrg u Gsäß	83.99.25↔	And Op an M, Fasz u Bursa, Leist u Genreg u Gesäß
83.91.16↔	Lös von Adhäs von M, Sehne, Fasz u Bursa, Unt Extrem	83.99.26↔	And Operationen an M, Fasz und Bursa, Untere Extrem
83.91.19↔	Lös von Adhäs von M, Sehne, Fasz und Bursa, And Lok	83.99.29↔	And Operationen an Muskel, Fasz und Bursa, And Lok
83.91.99↔	Lös von Adhäs von M, Sehne, Fasz und Bursa, sonstige	83.99.30↔	Revision (ohne Ersetzen) e Skelettmuskelstimulators
83.92↔	Einsetzen oder Ersetzen eines Skelettmuskelstimulators	83.99.99↔	And Operationen an Muskel, Sehne, Faszie und Bursa, sonst
83.99.00↔	And Operationen an Muskel, Sehne, Faszie und Bursa, nnbez	86.84.00↔	Korrektur einer Narbenkontraktur oder Bride, n.n.bez.
83.99.10↔	Andere Operationen an Sehnen, Kopf und Hals	86.84.10↔	Korrektur einer Narbenkontraktur oder Bride am Kopf
83.99.11↔	Andere Operationen an Sehnen, Schulter und Axilla	86.84.13↔	Korrektur einer Narbenkontraktur oder Bride an Unterarm
83.99.12↔	Andere Operationen an Sehnen, Oberarm und Ellenbogen	86.84.14↔	Korrektur einer Narbenkontraktur oder Bride an der Hand
83.99.13↔	Andere Operationen an Sehnen, Unterarm	86.84.17↔	Korr e Nrbkntrkr o Brd an d Leist u Gnrg o a Gsäß
83.99.14↔	And Operationen an Sehnen, Brustwand, Bauch und Rücken	86.84.18↔	Korr e Narbenkontraktur oder Bride an d unteren Extrem
83.99.15↔	And Operationen an Sehnen, Leist und Genreg und Gesäß	86.84.19↔	Korr e Narbenkontraktur oder Bride an and Lokalisation
83.99.16↔	Andere Operationen an Sehnen, Untere Extremität	86.84.99↔	Korrektur einer Narbenkontraktur oder Bride, sonstige
83.99.19↔	Andere Operationen an Sehnen, Andere Lokalisation	86.88.50↔	Anl o Wchs e Syst z Vkuumvrs, tiefr, an Kn u Gl d Extrm
83.99.20↔	And Operationen an Muskel, Fasz und Bursa, Kopf und Ha	86.88.51↔	Anl o Wchs e Syst z Vkuumvrs, tiefr, an Thr, Mdst u Strn
83.99.21↔	And Op an M, Fasz und Bursa, Schulter und Axilla	86.88.52↔	Anl o Wechsel e Syst zur Vakuumversiegelung, a off Abb
83.99.22↔	And Operationen an M, Fasz und Bursa, Oberarm und Ellb	86.88.53↔	Anl o Wechsel e Syst zur Vakuumvers, endorektal
83.99.23↔	And Operationen an Muskel, Faszie und Bursa, Unterarm	86.88.59↔	Anl o Wchs e Syst z Vkuumvrs, an Haut u Unth o snst Lk
83.99.24↔	And Op an M, Fasz und Bursa, Bruw, Bauch und Rücken	97.65†↔	Entfernen eines Urethra-Stents

ADRG M07

Brachytherapie bei Krankheiten und Störungen der männlichen Geschlechtsorgane, Implantation von > 10 Seeds

Prozedur in Tabelle M07-1

DRG M07Z

Brachytherapie bei Krankheiten und Störungen der männlichen Geschlechtsorgane, Implantation von > 10 Seeds

Prozedur M07-1

92.29.32↔	Intrst Brchyth m Implnt v prm Str, v 10 bs 15 Quelln	92.29.39↔	Intrst Brchyth m Implnt v prm Str, v 46 bs bs 50 Quelln
92.29.33↔	Intrst Brchyth m Implnt v prm Str, v 16 bs 20 Quelln	92.29.3a↔	Intrst Brchyth m Implnt v prm Str, v 51 bs bs 55 Quelln
92.29.34↔	Intrst Brchyth m Implnt v prm Str, v 21 bs 25 Quelln	92.29.3b↔	Intrst Brchyth m Implnt v prm Str, v 56 bs bs 60 Quelln
92.29.35↔	Intrst Brchyth m Implnt v prm Str, v 26 bs bs 30 Quelln	92.29.3c↔	Intrst Brchyth m Implnt v prm Str, v 61 bs bs 65 Quelln
92.29.36↔	Intrst Brchyth m Implnt v prm Str, v 31 bs bs 35 Quelln	92.29.3d↔	Intrst Brchyth m Implnt v prm Str, v 66 bs bs 70 Quelln
92.29.37↔	Intrst Brchyth m Implnt v prm Str, v 36 bs bs 40 Quelln	92.29.3e↔	Intrst Brchyth m Implnt v prm Str, mhr als 70 Quelln
92.29.38↔	Intrst Brchyth m Implnt v prm Str, v 41 bs bs 45 Quelln		

ADRG M09

OR-Prozeduren an den männlichen Geschlechtsorganen bei bösartiger Neubildung oder bestimmte Eingriffe an den Beckenorganen beim Mann ohne äusserst schwere CC

Mindestens eine Prozedur in Tabelle M09-2 und Hauptdiagnose in Tabelle M09-1 oder Beidseitige Prozedur in Tabelle M09-3 oder Prozedur in Tabelle M09-4

DRG M09A

OR-Prozeduren an den männlichen Geschlechtsorganen bei bösartiger Neubildung mit äusserst schweren CC oder bestimmte Eingriffe an den Beckenorganen beim Mann ohne äusserst schwere CC

PCCL > 3 oder Beidseitige Prozedur in Tabelle M09-3 oder Prozedur in Tabelle M09-4

DRG M09B

OR-Prozeduren an den männlichen Geschlechtsorganen bei bösartiger Neubildung ohne äusserst schwere CC

Hauptdiagnose M09-1

C60.0	Bösartige Neubildung: Praeputium penis	C63.1	Bösartige Neubildung: Samenstrang
C60.1	Bösartige Neubildung: Glans penis	C63.2	Bösartige Neubildung: Skrotum
C60.2	Bösartige Neubildung: Penischaft	C63.7	BNB: Sonstige näher bezeichnete männliche Genitalorgane
C60.8	Bösartige Neubildung: Penis, mehr Teilbereiche überlappend	C63.8	BNB: Männliche Genitalorgane, mehr Teilbereiche überlapp
C60.9	Bösartige Neubildung: Penis, nicht näher bezeichnet	C63.9	Bösartige Neubildung: Männliches Genitalorgan, nnbez
C61	Bösartige Neubildung der Prostata	C76.3	BNB ungenau bezeichneter Lokalisationen: Becken
C62.0	Bösartige Neubildung: Dystoper Hoden	C79.82	Sekundäre bösartige Neubildung der Genitalorgane
C62.1	Bösartige Neubildung: Deszendierter Hoden	D07.4	Carcinoma in situ Penis
C62.9	Bösartige Neubildung: Hoden, nicht näher bezeichnet	D07.5	Carcinoma in situ Prostata
C63.0	Bösartige Neubildung: Nebenhoden [Epididymis]	D07.6	Carcinoma in situ so u nnbez männl Genitalorgane



D40.0	NB unsich/unbek Verhalt Prostata	D40.9	NB unsich/unbek Verhalt männl Genitalorg, nnbez
D40.1	NB unsich/unbek Verhalt Hoden	N42.3	Prostatadysplasie
D40.7	NB unsich/unbek Verhalt sonst männl Genitalorg		

Prozedur M09-2

01.15↔	Biopsie am Schädel	40.3x.23↔	Rg Lymphkt i Rhmn e and Engr, praort, plvn o Iliakl
03.93.00↔	Implnt o Erstz d Elktrd(n) e spn Neurstm, n.n.bz.	40.3x.24↔	Regionale Lymphekt i Rahmen e and Engr, obturatorisch
03.93.10↔	Implnt,Erstz d Elktrd tmp epd Neurstm,Enzlsys,Tstsm	40.3x.25↔	Regionale Lymphekt i Rahmen e and Engr, inguinale
03.93.11↔	Implnt,Erstz d Elktrd tmp epd Neurstm,Mhrlysys,Tstsm	40.3x.26↔	Reg Lymphekt i Rahmen e and Engr, mediast und peribr
03.93.20↔	Imp,Ers d Elktrd prmn epd Neurstm,Enzlsys,Dst,Prk	40.3x.29↔	Regionale Lymphekt i Rahmen e and Engr, sonstige
03.93.21↔	Imp,Ers d Elktrd prmn epd Neurstm,Mhrlysys,Dst,Prk	40.9x.00↔	Sonstige Operationen an lymphatischen Strukturen, n.n.bez.
03.93.22↔	Imp,Ers d Elktrd prmn epd Neurstm,Enzlsys,Dst,offn chr	40.9x.10↔	Anastomose zur Beseitigung eines Lymphödems
03.93.23↔	Imp,Ers d Elktrd prmn epd Neurstm,Mhrlysys,Dst,offn chr	40.9x.20↔	Inzision einer Lymphozele
03.93.30↔	Implant o Ersetz e subd Elektrod zur Vorderwstim	40.9x.30↔	Drainage eines Lymphödems
03.93.99↔	Implant o Ersetz d Elektrod(n) e spin Neurostim, So	40.9x.40↔	Therapeutische perkutane Punktion einer Lymphozele
04.92.00↔	Implnt o Erstz d Elktrd(n) e prph Neurstm, n.n.bz.	40.9x.99↔	Sonstige Operationen an lymphatischen Strukturen, sonstige
04.92.10↔	Implnt,Erstz d Elktrd tmp prph Neurstm,Enzlsys,Tstsm	50.12↔	Offene Biopsie an der Leber
04.92.11↔	Implnt,Erstz d Elktrd tmp prph Neurstm,Mhrlysys,Tstsm	54.99.00↔	Sonstige Operationen in der Abdominal-Region, n.n.bez.
04.92.20↔	Imp,Ers d Elktrd prmn prph Neurstm,Stbl,Enzlsys,Prk	54.99.30↔	S Op i d AbdRg, Rs v Gw i d Bauchrg o schr Orgnzrdng
04.92.21↔	Implnt,Erstz d Elktrd prmn prph Neurstm,Stbl,Mhrlysys,Prk	54.99.40↔	So Op i d AbdReg, Rev e kutperit Fistel (Kathverwsys)
04.92.30↔	Imp,Ers d Elktrd prmn prph Neurstm,Plttl,Enzlsys,offn chr	54.99.41↔	S Op i d AbdRg, Entf o Vrschl e ktprt Fstl (Kthvwsys)
04.92.31↔	Imp,Ers d Elktrd prmn prph Neurstm,Plttl,Mhrlysys,offn chr	54.99.50↔	So Op i d AbdReg, Anl e temp Bauchwandverschlusses
04.92.40↔	Impl oder Ersetzen einer Vagusnervstimulationselektrode	54.99.60↔	Sonstige Operationen in der Abdominal-Region, Lumbotomie
04.92.99↔	Implant o Ersetz d Elektrod(n) e periph Neurostim, So	54.99.61↔	Sonstige Operationen in der Abdominal-Region, Relumbotomie
34.03↔	Rethorakotomie	54.99.99↔	Sonstige Operationen in der Abdominal-Region, sonstige
40.11.00↔	Biopsie an einer lymphatischen Struktur, n.n.bez.	56.41.00↔	Partielle Ureterektomie, n.n.bez.
40.11.10↔	Off(Inzs)Biops mediast,praaortln,iliakln o plvnn Lymphkn	56.41.10↔	Part Ureterektomie, Res d Ureterostiums, Perktransves
40.11.11↔	Off(Inzs)Biops zrv,sprklvklärm,axllärm o inguinln Lymphkn	56.41.11↔	Part Ureterektomie, Res d Ureterostiums, transurethral
40.11.20↔	Geschlossene [perkutane] [Nadel-] Biopsie von Lymphknoten	56.41.12↔	Part Ureterektomie, Res d Ureterostiums, offen chir
40.11.99↔	Biopsie an einer lymphatischen Struktur, sonstige	56.41.20↔	Partielle Ureterektomie, offen chirurgisch
40.19.00↔	Sonstige diagn Massnahm an lymphat Strukturen, n.n.bez	56.41.21↔	Partielle Ureterektomie, laparoskopisch
40.19.10↔	Präprt v Szntgr u Sndnmssng i Rhmn d SntnlLymphndktmie	56.41.30↔	Partielle Ureterektomie, Resektion eines Ureterstumpfes
40.19.20↔	Intraop Sondm d Rdionkldmark i R d SntnlLymphndktmie	56.41.40↔	Resektion einer Ureterozele, transurethral
40.19.99↔	So diagn Massnahm an lymphat Strukturen, So	56.41.41↔	Resektion einer Ureterozele, offen chirurgisch
40.22.00↔	Exzision eines mamma-aria-interna Lymphknotens, n.n.bez.	56.41.49↔	Resektion einer Ureterozele, sonstiger Zugang
40.22.10↔	Exzision e mamma-aria-interna Lymphknotens, thorakoskop	56.41.99↔	Partielle Ureterektomie, sonstige
40.22.20↔	Exzision e mamma-aria-interna Lymphknotens, offen chirurgisch	56.51.00↔	Aufbau einer kutanen Ureteroileostomie, n.n.bez.
40.22.99↔	Exzision eines mamma-aria-interna Lymphknotens, sonstige	56.51.10↔	Afb e kt Urt, Urkt [IlmCndt] o Urtktst [Kln/SgmCndt], off chr
40.24.00↔	Exzision eines inguinalen Lymphknotens, n.n.bez.	56.51.11↔	Afb e kt Urt, Urkt [IlmCndt] o Urtktst [Kln/SgCdt], Lsk
40.24.10↔	Exz e inguinalen Lymphkn, offen chir, ohne Markierung	56.51.12↔	Afb e kt Urtlst, m Drmntprnt [Cndt] (N knntn Stm), S Zg
40.24.11↔	Exz inguinln Lkn,o chr,m Rdionkldm o Farbstrmk(Sent-Lyekt)	56.51.20↔	Afb e kt Urtlst, Umwdl e and sprvs Hrnl i e ktn Urtlst
40.24.20↔	Exzision eines inguinalen Lymphknotens, laparoskopisch	56.51.30↔	Aufb e kut Ureteroileostomie, m Darmres (kontin Stoma)
40.24.99↔	Exzision eines inguinalen Lymphknotens, sonstige	56.51.99↔	Aufbau einer kutanen Ureteroileostomie, sonstige
40.29.00↔	Einfache Exzision einer and lymphatischen Struktur, n.n.bez.	56.52.00↔	Revision einer kutanen Ureteroileostomie, n.n.bez.
40.29.10↔	Exzision eines mediastinalen Lymphknotens, n.n.bez.	56.52.10↔	Rev e kut Uretilst, m Darminterponat [Conduit]
40.29.11↔	Exzision eines mediastinalen Lymphknotens, offen chirurgisch	56.52.20↔	Rev e kut Ureteroileostomie, m Darmres (kontin Stoma)
40.29.12↔	Exzision eines mediastinalen Lymphknotens, thorakoskopisch	56.52.99↔	Revision einer kutanen Ureteroileostomie, sonstige
40.29.19↔	Exzision eines mediastinalen Lymphknotens, sonstige	56.61.00↔	Aufbau einer anderen kutanen Ureterostomie, n.n.bez.
40.29.20↔	Exzision eines paraaortalen Lymphknotens	56.61.10↔	Afb e and kt Urtrst, Urtrkneostmie u Trnsrkrkstmie, Lsk
40.29.30↔	Exzision eines iliakalen Lymphknotens	56.61.20↔	Afb e and kt Urtrs, Uwdl e and sprvs Hrnl i e kn Urtrst
40.29.70↔	Exzision eines Lymphangioms oder Hygroma cysticum	56.61.99↔	Aufbau einer anderen kutanen Ureterostomie, sonstige
40.29.80↔	Exz mehrerer abd Lymphknst (mit Leberbiop), n.n.bez.	56.62↔	Revision einer anderen kutanen Ureterostomie
40.29.81↔	Exz mhr abd Lymphknstt (m Lbrbiop), offn chr [StgLprt]	56.71.00↔	Harnableitung in den Darm, n.n.bez.
40.29.82↔	Exz mhr abd Lymphknstt (m Lbrbiop), lprsk [StgLprskpie]	56.71.10↔	Ureterosigmoideostomie m Reservoirbildung, offen chir
40.29.89↔	Exz mehrerer abd Lymphknstt (mit Leberbiop), sonstige	56.71.11↔	Ureterosigmoideostomie mit Reservoirbildung, laparask
40.29.99↔	Einfache Exzision einer and lymphatischen Struktur, sonst	56.71.20↔	Umwandlung e and supraves Harnabl i e Harnabl i D Darm
40.3x.00↔	Exzision von regionalen Lymphknoten, n.n.bez.	56.71.99↔	Harnableitung in den Darm, sonstige
40.3x.09↔	Exzision von regionalen Lymphknoten, sonstige	56.72↔	Revision einer ureterointestinalen Anastomose
40.3x.10↔	Regionale Lymphadenektomie als selbständ Eingriff, n.n.bez.	56.75↔	Transureteroureterostomie
40.3x.11↔	Regionale Lymphadenektomie als selbständiger Eingriff, zervikal	56.83↔	Verschluss einer Ureterostomie
40.3x.12↔	Regionale Lymphadenektomie als selbständiger Eingriff, axillär	56.92↔	Implantation eines elektronischen Ureterstimulators
40.3x.13↔	Rg Lymphkt als slbst Engr,praort,plvn,obtrtrsch o Iliakl	56.93↔	Ersetzen eines elektronischen Ureterstimulators
40.3x.14↔	Reg Lymphekt als selbst Engr, inguinal, offen chir	56.94↔	Entfernen eines elektronischen Ureterstimulators
40.3x.15↔	Reg Lymphekt als selbst Engr, inguinale, laparask	56.99.00↔	Sonstige Operationen an einem Ureter, n.n.bez.
40.3x.16↔	Reg Lymphekt als selbst Engr, mediast und peribr	56.99.10↔	Freilegung des Ureters (zur Exploration)
40.3x.19↔	Regionale Lymphadenektomie als selbständ Eingriff, sonst	56.99.20↔	Revisionsoperation am Ureter, offen chirurgisch
40.3x.20↔	Regionale Lymphekt i Rahmen e and Engr, n.n.bez.	56.99.21↔	Revisionsoperation am Ureter, sonstiger Zugang
40.3x.21↔	Regionale Lymphekt i Rahmen e and Engr, zervikal	56.99.30↔	So Op an e Ureter, Injekt b Ostiuminsuf, transurethral
40.3x.22↔	Regionale Lymphekt i Rahmen e and Engr, axillär	56.99.31↔	So Op an e Ureter, Injekt b Ostiuminsuf, offen chir

56.99.32↔	So Op an e Ureter, Injekt b Ostiuminf, So Zugang	59.91↔	Exzision am perirenal oder perivesikalen Gewebe
56.99.99↔	Sonstige Operationen an einem Ureter, sonstige	59.92↔	Sonst Operationen am perirenal oder perivesikalen Gewebe
57.12↔	Lösung von intralum Adhäs mit Inzision an d Harnbl	59.99↔	Sonstige Operationen an den Harnorganen
57.21↔	Vesikostomie	60.0↔	Inzision an der Prostata
57.22↔	Revision einer Vesikostomie	60.12↔	Offene Biopsie an der Prostata
57.33↔	Geschlossene [transurethrale] Biopsie der Harnblase	60.14↔	Offene Biopsie an den Vesiculae seminales
57.34↔	Offene Biopsie der Harnblase	60.15↔	Biopsie am periprostatistischem Gewebe
57.49.00↔	S trnsrthr Exz o Dstr v Läs o Gw d Hrnbl, n.n.bz.	60.21↔	Transurethr (Us) geführt laserind Prostekt (TULIP)
57.49.10↔	S trnsrthr Exz o Dstr v Läs o Gw d Hrnbl, Exz, trnsrth	60.29.00↔	Sonstige transurethrale Prostatektomie, n.n.bez.
57.49.11↔	S trnsrthr Exz o Dstr v Läs o Gw d Hrnbl, Dstr, trnsrth	60.29.10↔	So transurethr Prostekt, Elektroresektion v Prost
57.49.12↔	S trnsrthr Exz o Dstr v Läs o Gw d Hrnbl, Rs, trnsrth	60.29.20↔	S trnsrthr Prstkt, S trnsrthr Dstr v Prst
57.49.99↔	So transurethr Exz o Dstr von Läs o Gew d Harnbl, So	60.29.99↔	Sonstige transurethrale Prostatektomie, sonstige
57.51↔	Exzision des Urachus	60.61.00↔	Lokale Exzision einer Läsion an der Prostata, n.n.bez.
57.58↔	Laparask Exz o Dstr von and Läs o Gew an d Harnbl	60.61.10↔	Lokale Exzision einer Läsion an der Prostata, transurethral
57.59.00↔	Off Exz o Dstr v and Läs o Gew an d Harnbl, n.n.bez.	60.61.11↔	Lok Exz e Läs an d Prostata, suprapubischtransvesikal
57.59.10↔	Off Exz o Dstr v and Läs o Gew an d Harnbl, Exz, offn chr	60.61.12↔	Lokale Exzision einer Läsion an der Prostata, retropubisch
57.59.20↔	Off Exz o Dstr v and Läs o Gew an d Harnbl, Myektomie	60.61.13↔	Lokale Exzision einer Läsion an der Prostata, perineal
57.59.99↔	Off Exz o Dstr von and Läs o Gew an d Harnbl, So	60.61.99↔	Lokale Exzision einer Läsion an der Prostata, sonstige
57.81↔	Naht einer Harnblasenverletzung	60.72↔	Inzision an einer Vesicula seminalis
57.82↔	Verschluss einer Zystostomie	60.73↔	Exzision einer Vesicula seminalis
57.83↔	Verschluss einer vesikointestinalen Fistel	60.79↔	Sonstige Operationen an den Vesiculae seminales
57.84.00↔	Verschluss einer anderen Harnblasenfistel, n.n.bez.	60.81↔	Inzision am periprostatistischem Gewebe
57.84.10↔	Verschluss e vesikovaginalen Fistel, offen chir (abd)	60.82↔	Exzision am periprostatistischem Gewebe
57.84.11↔	Verschluss einer vesikovaginalen Fistel, vaginal	60.93↔	Plastische Rekonstruktion an der Prostata
57.84.12↔	Verschluss einer vesikovaginalen Fistel, transvesikal	60.94↔	Blutstillung an der Prostata
57.84.13↔	Verschluss einer vesikovaginalen Fistel, laparoskopisch	60.95↔	Transurethrale Ballon-Dilatation einer prostatistischem Urethra
57.84.20↔	Verschluss einer vesikokutanen Fistel, offen chir	60.96↔	Trnsrthr Dstr v prsttschm Gw d Mkrwllnwärmthr
57.84.21↔	Verschluss einer vesikokutanen Fistel, laparoskopisch	60.97↔	S trnsrthr Dstr v prsttschm Gw d S Wärmthr
57.84.99↔	Verschluss einer anderen Harnblasenfistel, sonstige	60.99.00↔	Sonstige Operationen an der Prostata, n.n.bez.
57.88↔	Sonstige Anastomose an der Harnblase	60.99.10↔	S Op an d Prst, Trnsrktl u Prkt Dstr v Prst
57.89↔	Sonstige plastische Rekonstruktion an der Harnblase	60.99.99↔	Sonstige Operationen an der Prostata, sonstige
57.91↔	Sphinkterotomie an der Harnblase	62.99.00↔	Sonstige Operationen an den Hoden, n.n.bez.
57.93.00↔	(Postoperative) Blutstillung an der Harnblase, n.n.bez.	62.99.10↔	Exploration bei Kryptorchismus, inguinal
57.93.10↔	(Postoperative) Blutstillung an der Harnblase, perkutan	62.99.11↔	Exploration bei Kryptorchismus, abd, offen chirurgisch
57.93.11↔	(Postoperative) Blutstillung an der Harnblase, transurethral	62.99.12↔	Exploration bei Kryptorchismus, abd, laparoskopisch
57.93.12↔	(Postoperative) Blutstillung an der Harnblase, offen chirurgisch	62.99.20↔	Operative Verlagerung eines Abdominalhodens
57.93.13↔	(Postoperative) Blutstillung an der Harnblase, laparoskopisch	62.99.30↔	Entn v Hd o Nbnhdn z Afb f d künstlich Insmtion
57.93.14↔	(Postoperative) Blutstillung an der Harnblase, über ein Stoma	62.99.99↔	Sonstige Operationen an den Hoden, sonstige
57.93.99↔	(Postoperative) Blutstillung an der Harnblase, sonstige	77.40.00↔	Knochenbiopsie, ohne Angabe der Lokalisation, n.n.bez.
57.96↔	Implantation eines elektronischen Blasenstimulators	77.40.10↔	Knochenbiops, ohne Ang d Lok, Perkutane (Nadel) Biops
57.97↔	Ersetzen eines elektronischen Blasenstimulators	77.40.20↔	Knochenbiops, ohne Ang d Lokalisation, Offene Knochenbiops
57.98↔	Entfernen eines elektronischen Blasenstimulators	77.40.99↔	Knochenbiopsie, ohne Angabe der Lokalisation, sonstige
58.1↔	Urethrale Meatotomie	77.41.00↔	Knochenbiops von Skap, Klav, Rip und Sternum, n.n.bez.
58.24↔	Biopsie am Periurethralgewebe	77.41.10↔	Knchbiops v Skp, Klv, Rp u Strn, Prkt (Nd) Biops
58.49.00↔	Sonstige plastische Rekonstruktion an der Urethra, n.n.bez.	77.41.20↔	Knochenbiops von Skap, Klav, Rip u Stern, Off Knochenbiops
58.49.10↔	Einz Plast Rekonstruktion d Urethra, m Präpu o Penish	77.41.99↔	Knochenbiops von Skap, Klav, Rip und Sternum, sonstige
58.49.11↔	Einz Plast Reko d Ureth, m Mund o Harnblschlh, So Reko	77.42.00↔	Knochenbiopsie am Humerus, n.n.bez.
58.49.20↔	Zweiz Plst Rk d Urth, erst Stzng, m Präp o Pnsh	77.42.10↔	Knochenbiopsie am Humerus, Perkutane (Nadel-) Biopsie
58.49.21↔	Zweiz Plst Rk d Urth, erst Stzng, m Mnd o Hrnblschlh	77.42.20↔	Knochenbiopsie am Humerus, Offene Knochenbiopsie
58.49.29↔	S Plst Rk d Urth, zweizeitig, erst Stzng, S Rk	77.42.99↔	Knochenbiopsie am Humerus, sonstige
58.49.99↔	Sonstige plastische Rekonstruktion an der Urethra, sonstige	77.43.00↔	Knochenbiopsie an Radius und Ulna, n.n.bez.
58.5x.00↔	Lösung einer Urethrastriktur, n.n.bez.	77.43.10↔	Knbiopsie an Radius und Ulna, Perkutane (Nadel-) Biopsie
58.5x.10↔	Lös e Urthstrkr, Trnsrthr Inzs d Sphnct urthrae extrns	77.43.20↔	Knochenbiopsie an Radius und Ulna, Offene Knochenbiopsie
58.5x.20↔	Lösung einer Urethrastriktur, Urethrotomia interna	77.43.99↔	Knochenbiopsie an Radius und Ulna, sonstige
58.5x.99↔	Lösung einer Urethrastriktur, sonstige	77.44.00↔	Knochenbiopsie an Karpalia und Metakarpalia, n.n.bez.
58.99.00‡↔	Sonst Operationen an Urethra und Periurethralgewebe, nnbez	77.44.10↔	Knochenbiops an Karpal und Metakarp, Perkut (Nad) Biops
58.99.10‡↔	S Op an Urth u Priurthrl, Enl u Wchs e Stnt i d Urth	77.44.20↔	Knochenbiops an Karpal und Metakarp, Offene Knochenbiops
58.99.99‡↔	Sonst Operationen an Urethra und Periurethralgewebe, sonst	77.44.99↔	Knochenbiopsie an Karpalia und Metakarpalia, sonstige
59.00↔	Retropéritoneale Dissektion, n.n.bez.	77.45.00↔	Knochenbiopsie am Femur, n.n.bez.
59.02↔	Sonst Lösung von perirenal oder periureteralen Adhäsionen	77.45.10↔	Knochenbiopsie am Femur, Perkutane (Nadel-) Biopsie
59.03.00↔	Laparask Lös von periren oder periuret Adhäs, n.n.bez.	77.45.20↔	Knochenbiopsie am Femur, Offene Knochenbiopsie
59.03.10↔	Ureterolyse ohne intraperi Verlagerung, laparoskopisch	77.45.99↔	Knochenbiopsie am Femur, sonstige
59.03.11↔	Ureterolyse mit intraperi Verlagerung, laparoskopisch	77.46.00↔	Knochenbiopsie an der Patella, n.n.bez.
59.03.99↔	Laparask Lös von periren oder periuret Adhäs, sonstige	77.46.10↔	Knochenbiopsie an der Patella, Perkutane (Nadel-) Biopsie
59.09↔	Sonstige Inzision am perirenal oder periureteralen Gewebe	77.46.20↔	Knochenbiopsie an der Patella, Offene Knochenbiopsie
59.11↔	Sonstige Lösung von perivesikalen Adhäsionen	77.46.99↔	Knochenbiopsie an der Patella, sonstige
59.12↔	Laparoskopische Lösung von perivesikalen Adhäsionen	77.47.00↔	Knochenbiopsie an Tibia und Fibula, n.n.bez.
59.19↔	Sonstige Inzision am perivesikalen Gewebe	77.47.10↔	Knochenbiopsie an Tibia und Fibula, Perkutane (Nadel-) Biopsie
59.21↔	Biopsie am perirenal oder perivesikalen Gewebe	77.47.20↔	Knochenbiopsie an Tibia und Fibula, Offene Knochenbiopsie
59.72↔	Implantat-Injektion in Urethra und/oder Harnblasenhals	77.47.99↔	Knochenbiopsie an Tibia und Fibula, sonstige

77.48.00↔	Knochenbiopsie an Tarsalia und Metatarsalia, n.n.bez.	77.49.40↔	Knbp a and näh bz Kn, au Gk, Knbp an Pl d Fs Prk (Nd) Bp
77.48.10↔	Knochiops an Tarsal und Metatars, Perkut (Nad) Biops	77.49.41↔	Knbp a and näh bz Kn, au Gk, Knbp an Phl d Fs, Off Knbp
77.48.20↔	Knochiops an Tarsalia und Metatars, Offene Knochiops	77.49.90↔	Knchbiops an and näh bz Kn, auss Gschk, Prkt (Nd) Biops
77.48.99↔	Knochenbiopsie an Tarsalia und Metatarsalia, sonstige	77.49.91↔	Knchbiops an and näh bz Kn, auss Gschk, Off Knchbiops
77.49.00↔	Knochiops an and näher bez Kn, auss Gschk, n.n.bez.	77.49.99↔	Knochiops an and näher bez Kn, auss Gschk, sonstige
77.49.20↔	Knbp a and nä bz Kn, au Gk, Knbp an d Ws Prk (Nd) Bp	83.92↔	Einsetzen oder Ersetzen eines Skelettmuskelstimulators
77.49.21↔	Knbp an and näh bz Kn, au Gschk, Knbp an d Ws, Off Knbp	97.65†↔	Entfernen eines Urethra-Stents

Prozedur M09-3

62.99.00↔	Sonstige Operationen an den Hoden, n.n.bez.	62.99.20↔	Operative Verlagerung eines Abdominalhodens
62.99.10↔	Exploration bei Kryptorchismus, inguinal	62.99.30↔	Entn v Hd o Nbnhdn z Afb f d künstlich Insmtion
62.99.11↔	Exploration bei Kryptorchismus, abd, offen chirurgisch	62.99.99↔	Sonstige Operationen an den Hoden, sonstige
62.99.12↔	Exploration bei Kryptorchismus, abd, laparoskopisch		

Prozedur M09-4

40.52.00↔	Radikale Exzision von periaortalen Lymphknoten, n.n.bez.	40.59.19↔	Radikale Exz and Lk als selbständiger Eingr, sonstige
40.52.10↔	Rd Exz v rtrprn(praort,prk)u plvnn Lk als slbst Engr	40.59.20↔	Radikale Exz and Lk i Rahmen e and Eingr, n.n.bez.
40.52.11↔	Rd Exz v rtrprn(praort,prk)u plvnn Lk i Rhmn e and Engr	40.59.21↔	Radikale Exz mediastinaler Lk i Rahmen e and Eingr
40.52.99↔	Radikale Exzision von periaortalen Lymphknoten, sonstige	40.59.22↔	Radikale Exz peribronchialer Lk i Rahmen e and Eingr
40.53.00↔	Radikale Exzision von iliakalen Lymphknoten, n.n.bez.	40.59.29↔	Radikale Exz and Lk i Rahmen e and Eingr, sonstige
40.53.10↔	Radikale Exz von iliakalen Lk als selbständiger Eingr	40.59.99↔	Radikale Exzision anderer Lymphknoten, sonstige
40.53.11↔	Radikale Exz von iliakalen Lk i Rahmen e and Eingr	45.27↔	Intestinale Biopsie an nicht näher bezeichneter Stelle
40.53.99↔	Radikale Exzision von iliakalen Lymphknoten, sonstige	54.23↔	Biopsie am Peritoneum
40.54.00↔	Radikale Exzision der Leistengegend, n.n.bez.	60.3↔	Suprapubische Prostatektomie
40.54.10↔	Radikale Exzision der Leistengegend als selbständiger Eingriff	60.4↔	Retropubische Prostatektomie
40.54.11↔	Radikale Exz d Leistengegend im Rahmen e and Eingr	60.61.00↔	Lokale Exzision einer Läsion an der Prostata, n.n.bez.
40.54.99↔	Radikale Exzision der Leistengegend, sonstige	60.61.10↔	Lokale Exzision einer Läsion an der Prostata, transurethral
40.59.00↔	Radikale Exzision anderer Lymphknoten, n.n.bez.	60.61.11↔	Lok Exz e Läs an d Prostata, suprapubischtransvesikal
40.59.10↔	Radikale Exz and Lk als selbständiger Eingr, n.n.bez.	60.61.12↔	Lokale Exzision einer Läsion an der Prostata, retropubisch
40.59.11↔	Radikale Exz mediastinaler Lk als selbständiger Eingr	60.61.13↔	Lokale Exzision einer Läsion an der Prostata, perineal
40.59.12↔	Rad Exz peribronchialer Lk als selbständiger Eingr	60.61.99↔	Lokale Exzision einer Läsion an der Prostata, sonstige

ADRG M10

Strahlentherapie bei Krankheiten und Störungen der männlichen Geschlechtsorgane, mehr als ein Belegungstag oder interstitielle Brachytherapie

Prozedur in Tabelle M10-1 und keine Prozedur in Tabelle M10-2 und Verweildauer > 1 Tag oder Prozedur in Tabelle M10-3

DRG M10Z

Strahlentherapie bei Krankheiten und Störungen der männlichen Geschlechtsorgane, mehr als ein Belegungstag oder interstitielle Brachytherapie

Prozedur M10-1

92.20↔	Infusion von flüssigem Radioisotop	92.24.12↔	Tlrdth m Pht, Lnbsch, mhr als 2 Bstrf: M bldgst Enst
92.21.00↔	Oberflächenstrahlentherapie: n.n.bez.	92.24.13↔	Tlrdth m Pht, Lnbsch, 3Dgpl Bstr: M bldgst Enst
92.21.01↔	Oberflächenstrahlentherapie: Bis zu 2 Bestrahlungsfeldern	92.24.14↔	Tlrdth m Pht, Lnbsch, intmd Rdioth: M bldgst Enst
92.21.02↔	Oberflächenstrahlentherapie: Mehr als 2 Bestrahlungsfelder	92.24.21↔	Tlrdth m Pht, Lnbsch, bs z 2 Bstrf: Oh bldgst Enst
92.22.00↔	Orthovstrth: n.n.bez. Orthovstrth: n.n.bez.	92.24.22↔	Tlrdth m Pht, Lnbsch, mhr als 2 Bstrf: Oh bldgst Enst
92.22.01↔	Orthovoltstrahlentherapie: Bis zu 2 Bestrahlungsfeldern	92.24.23↔	Tlrdth m Pht, Lnbsch, 3Dgpl Bstr: Oh bldgst Enst
92.22.02↔	Orthovoltstrahlentherapie: Mehr als 2 Bestrahlungsfelder	92.24.24↔	Tlrdth m Pht, Lnbsch, intmd Rdioth: Oh bldgst Enst
92.22.11↔	Intraoperative Röntgenstrahlentherapie, bis 300 kV	92.24.30↔	Tlrdth m Pht: hchkmplx Rdioth m spzialisiertr Asssttng
92.22.12↔	Intraoperative Röntgenstrahlentherapie, 300 kV - < 1 MV	92.25.00↔	Teleradiotherapie mit Elektronen, Linearbeschleuniger, n.n.bez.
92.22.19↔	Intraoperative Röntgenstrahlentherapie, sonstige	92.25.01↔	Teleradth m Elekt, Linbesch, Großfeldbestrahlung
92.23.00↔	Hochvoltstrahlentherapie, n.n.bez.	92.25.02↔	Teleradth m Elekt, Linbesch, Halbkörperbestrahlung
92.23.01↔	Telekobaltgerät bis zu 2 Bestrahlungsfelder	92.25.03↔	Teleradth m Elekt, Linbesch, Ganzkörperbestrahlung
92.23.02↔	Telekobaltgerät 3 bis 4 Bestrahlungsfelder	92.25.04↔	Teleradiotherapie m Elekt, Linbesch, Intraop Strahlth
92.23.03↔	Telekobaltgerät mehr als 4 Bestf oder 3Dgepl Bestr	92.25.09↔	Teleradiotherapie mit Elektronen, Linearbeschleuniger, sonstige
92.23.08↔	Hochvoltstrahlentherapie: andere Isotope	92.25.11↔	Teleradiotherapie m Elekt, Linbesch, m bildgst Enst
92.23.09↔	Telekobaltgerät, Sonstige	92.25.12↔	Tlrdth m Elkt, Lnbsch, bs z 2 Bstrf, m bldgst Enst
92.24.00↔	Teleradiotherapie mit Photonen, Linearbeschleuniger, n.n.bez.	92.25.13↔	Tlrdth m Elkt, Lnbsch, mhr als 2 Bstrf, m bldgst Enst
92.24.01↔	Teleradth m Phot, Linbesch, Großfeldbestrahlung	92.25.14↔	Tlrdth m Elkt, Lnbsch, 3Dgpl Bstr, m bldgst Enst
92.24.02↔	Teleradth m Phot, Linbesch, Halbkörperbestrahlung	92.25.15↔	Tlrdth m Elkt, Lnbsch, intmd Rdioth, m bldgst Enst
92.24.03↔	Teleradth m Phot, Linbesch, Ganzkörperbestrahlung	92.25.21↔	Tlrdth m Elkt, Lnbsch, bs z 2 Bstrf, oh bldgst Enst
92.24.04↔	Teleradiotherapie m Phot, Linbesch, Intraop Strahlth	92.25.22↔	Tlrdth m Elkt, Lnbsch, mhr als 2 Bstrf, oh bldgst Enst
92.24.09↔	Teleradiotherapie mit Photonen, Linearbeschleuniger, sonstige	92.25.23↔	Tlrdth m Elkt, Lnbsch, 3Dgpl Bstr, oh bldgst Enst
92.24.11↔	Tlrdth m Pht, Lnbsch, bs z 2 Bstrf: M bldgst Enst	92.25.24↔	Tlrdth m Elkt, Lnbsch, intmd Rdioth, oh bldgst Enst

- 92.26.00↔ Teleradiotherapie mit anderen Partikelstrahlen, n.n.bez.
92.26.10↔ Protonentherapie, bis zu 2 Bestrf, oh bildgest Einst
92.26.11↔ Protonentherapie, bis zu 2 Bestrf, mit bildgest Einst
92.26.20↔ Prtntnrhpie, mhr als 2 Bstrf, oh bldgst Enst
92.26.21↔ Prtntnrhpie, mhr als 2 Bstrf, oh bldgst Enst
92.26.99↔ Teleradiotherapie mit anderen Partikelstrahlen, sonstige
92.27.00↔ Imp/Eins radak Elm (Brchyth m umschl Rdion), Körperb, S o nnbz
92.27.10↔ Imp/Eins radak Elm (Brchyth m umschl Rdion), w Geschl, nnbz
92.27.11↔ Imp o Eins rdioakt Elm (Brchyth m umschl Rdion), intraut
92.27.12↔ Imp o Eins rdioakt Elm (Brchyth m umschl Rdion), intrvg
92.27.13↔ Imp/Eins radak Elm (Brchyth m umschl Rdion), intu u intv kmb
92.27.21↔ Imp o Eins rdioakt Elm (Brchyth m umschl Rdion), Körperb
92.27.22↔ Imp/Eins radak Elm (Brchyth m umschl Rdion), intrkvär
92.27.23↔ Imp/Eins radak Elm (Brchyth m umschl Rdion), intrlmnl
92.27.30↔ Imp o Eins rdioakt Elm (Brchyth m umschl Rdion), Gf nnbz
92.27.31↔ Imp/Eins radak Elm (Brchyth m umschl Rdion), Kmrngfäss
92.27.39↔ Imp o Eins rdioakt Elm (Brchyth m umschl Rdion), S Gf
92.27.70↔ Radioaktive Moulagen, n.n.bez.
92.27.71↔ Rdioakt Moulgn: Knstr u Appl v obrfl rdioaktvn Moulgn
92.27.72↔ Rdioakt Moulgn: Knstr u Appl v N auf d Körperb vrw Appl
92.27.73↔ Radioakt Moulagen: Konstr u Appl v Augenapplikatoren
92.27.79↔ Radioaktive Moulagen, sonstige
92.28.00↔ Injektion oder Instillation von Radioisotopen, n.n.bez.
92.28.01↔ Instillation von offenen Radionukliden in Gelenke
92.28.02↔ Rdiojdhth bs 1,2 GBq I131: Oh Gb v rkmb Thyreotr (rhTSH)
92.28.03↔ Rdiojdhth bs 1,2 GBq I131: M Gb v rkmb Thyreotr (rhTSH)
92.28.04↔ Rdiojdhth üb 1,2 bs u 5 GBq I131: Oh Gb rkmb Thyreotr (rhTSH)
92.28.05↔ Rdiojdhth üb 1,2 bs u 5 GBq I131: M Gb rkmb Thyreotr (rhTSH)
92.28.06↔ Rdiojdhth m 5 u mhr GBq I131: Oh Gb rkmb Thyreotr (rhTSH)
92.28.07↔ Rdiojdhth m 5 u mhr GBq I131: M Gb rkmb Thyreotr (rhTSH)
92.28.11↔ Therapie mit offenen Radionukliden bei Knochenmetastasen
92.28.12↔ Intrvnös plliatv Schmrzth m off Rdion b Knchnmtstsn
92.28.13↔ Radiorezeptortherapie m DOTA-konjug Somatostatin-Analoga
92.28.20↔ Radioimmuntherapie mit 90Y-Ibritumomab-Tiuxetan, parenteral
92.28.21↔ Gabe von Jod-131-MIBG (Metajodbenzylguanidin) parenteral
92.28.31↔ Sel Intravask Radiochemoembolisation m I131Lipiodol
92.28.32↔ SIRT d Emb v Yttrium90mrkiertn Mkrspähm
92.28.33↔ Endovaskuläre Brachytherapie mit Rhenium-188
92.29.00↔ Brachytherapie mit umschlossenen Radionukliden, n.n. bez.
92.29.09↔ Brachytherapie mit umschlossenen Radionukliden, sonstige
92.29.11↔ Intrst Brchyth m Implnt v entfb Str i e Ebn, nied Dssl
92.29.12↔ Intrst Brchyth m Impl entfb Str i e Eb, gp Dssl (Plsd ds rt)
92.29.13↔ Intrst Brchyth m Implnt v entfb Str i e Ebn, hh Dssl
92.29.19↔ Interst Brchyth m Implant von entfb Str i e Ebene, So
92.29.21↔ Intrst Brchyth m Vmpl v entfb Str i mhr Ebn, nied Dssl
92.29.22↔ Intrst Brchyth m Vmpl entfb Str i mhr Eb, gp Dssl (Plsd ds rt)
92.29.23↔ Intrst Brchyth m Vmpl v entfb Str i mhr Ebn, hh Dssl
92.29.29↔ Intrst Brchyth m Vmpl v entfb Str i mhr Ebn, S
92.29.31↔ Intrst Brchyth m Implnt v prm Str, bs z 10 Quelln
92.29.32↔ Intrst Brchyth m Implnt v prm Str, v 10 bs 15 Quelln
92.29.33↔ Intrst Brchyth m Implnt v prm Str, v 16 bs 20 Quelln
92.29.34↔ Intrst Brchyth m Implnt v prm Str, v 21 bs 25 Quelln
92.29.35↔ Intrst Brchyth m Implnt v prm Str, v 26 bs 30 Quelln
92.29.36↔ Intrst Brchyth m Implnt v prm Str, v 31 bs 35 Quelln
92.29.37↔ Intrst Brchyth m Implnt v prm Str, v 36 bs 40 Quelln
92.29.38↔ Intrst Brchyth m Implnt v prm Str, v 41 bs 45 Quelln
92.29.39↔ Intrst Brchyth m Implnt v prm Str, v 46 bs 50 Quelln
92.29.3a↔ Intrst Brchyth m Implnt v prm Str, v 51 bs 55 Quelln
92.29.3b↔ Intrst Brchyth m Implnt v prm Str, v 56 bs 60 Quelln
92.29.3c↔ Intrst Brchyth m Implnt v prm Str, v 61 bs 65 Quelln
92.29.3d↔ Intrst Brchyth m Implnt v prm Str, v 66 bs 70 Quelln
92.29.3e↔ Intrst Brchyth m Implnt v prm Str, mhr als 70 Quelln
92.29.40↔ Brachytherapie mit Oberflächenapplikatoren, n.n.bez.
92.29.49↔ Brachytherapie mit Oberflächenapplikatoren, sonstige
92.29.51↔ Entf von umschl Radion o inaktiven Appl unt Anästhesie
92.29.60↔ Knstr u Anp v Fx u Bhdhlf b Strhlth, Fxvrr, n.n.bz.
92.29.61↔ Knstr u Anp v Fx u Bhdhlf b Strhlth, Fxvrr, einf
92.29.62↔ Knstr/Anp v Fx u Bhdhlf b Strhlth, Fxvrr, mittl Schwierigkgrd
92.29.63↔ Knstr u Anp v Fx u Bhdhlf b Strhlth, Fxvrr, kmpl
92.29.64↔ Konstr u Anp von Fix u Bhdhlf b Strahlth, Bhdhlf
92.29.65↔ Knstr/Anp v Fx u Bhdhlf b Strhlth, indiv Blöck o MLC
92.29.69↔ Konstr und Anp von Fix u Bhdhlf b Strahlth, So
92.29.70↔ Bestrsim für externe Bestr und Brachyth, n.n.bez.
92.29.71↔ Bstrsm f ext Bstr u Brchyth: CTgst Sm f d ext Bstr
92.29.72↔ Bstrsm f ext Bstr u Brchyth, CTgst Sm f d Brchyth
92.29.73↔ Bstrsm f ext Bstr u Brchyth, Fldfstl m Sm, oh 3DPln
92.29.74↔ Bstrsm f ext Bstr u Brchyth, Fldfstl m Sm, m 3DPln
92.29.79↔ Bestrsim für externe Bestr und Brachyth, Sonstige
92.29.80↔ Bestrpl für perkutane Bestr und Brachyth, n.n.bez.
92.29.81↔ Bstrpl f Prkt Bstr u Brchyth, Bstrpl f d intmd Rdioth
92.29.82↔ Bstrpl f Prkt Bstr u Brchyth, Bstrpl m Fsion v CT u MRTBldm
92.29.83↔ Bstrpl f Prkt Bstr u Brchyth, Bstrpl f d Brchyth, Mitt
92.29.84↔ Bstrpl f Prkt Bstr u Brchyth, Bstrpl f d Brchyth, kmpl
92.29.85↔ Bstrpl f Prkt Bstr u Brchyth, Bstrpl oh indiv Dsspl
92.29.86↔ Bstrpl f Prkt Bstr u Brchyth, Bstrpl f Prkt Bstr, m ind Dsspl
92.29.87↔ Bstrpl f Prkt Bstr u Brchyth, Bstrpl m Fsion v CT u PETBldm
92.29.88↔ Bstrpl f Prkt Bstr u Brchyth, Bstrpl m Fsion v CT, MRT u PETBldm
92.29.89↔ Bestrpl für perkutane Bestr und Brachyth, sonstige
92.30.00↔ Stereotaktische Bestrahlung, einzeitig, n.n.bez.
92.30.01↔ Stereotaktische Bestrahlung, einzeitig: Zerebral, n.n.bez.
92.30.02↔ Stereotaktische Bestrahlung, einzeitig: Extrazerebral, n.n.bez.
92.30.20↔ Stereot Bestr, einzeit: Zerebral, intmod Radioth
92.30.21↔ Streot Bstr, einzeit: Zrb, intmd Bgnbstr (IMAT)
92.30.22↔ Stereot Bestr, einzeit: Zerebral, bildgest Einst
92.30.30↔ Stereot Bestr, einzeit: Extrazer, intmod Radioth
92.30.31↔ Streot Bstr, einzeit: Extrzr, intmd Bgnbstr (IMAT)
92.30.32↔ Stereot Bestr, einzeit: Extrazer, bildgest Einst
92.30.99↔ Stereotaktische Bestrahlung, einzeitig, sonstige
92.31.00↔ Radiochirurgie mit Photonen n.n. bez., zerebral
92.31.10↔ Radiochirurgie mit Photonen n.n. bez., extrazerebral
92.32.00↔ Mehrquellige Photon-Radiochirurgie, n.n.bez.
92.32.01↔ Mehrquellige Photon-Radiochirurgie: Gamma-knife
92.33.00↔ Teilchen-Radiochirurgie, n.n.bez.
92.33.01↔ And Hochvstrth: Stereot Bestr, einzeit, zerebral
92.33.11↔ And Hochvstrth: Stereot Bestr, einzeit, Extrazer
92.39.01↔ And Hochvstrth, Stereot Bestr, frkt,zereb, n.n.bez.
92.39.11↔ And Hchvstrth, Streot Bstr, frkt, Extrzr, n.n.bz.
92.39.20↔ And Hchvstrth, Streot Bstr, frkt: zrb, intmd Rdioth
92.39.21↔ And Hchvstrth, Streot Bstr, frkt: zrb, intmd Bgnbstr (IMAT)
92.39.22↔ And Hchvstrth, Streot Bstr, frkt: zrb, bldgst Enst
92.39.29↔ And Hochvstrth, Stereot Bestr, frakt, zerebral, So
92.39.30↔ And Hchvstrth, Streot Bstr, frkt: Extrzr, intmd Rdioth
92.39.31↔ And Hchvstrth, Streot Bstr, frkt: Extrzr, intmd Bgnbstr (IMAT)
92.39.32↔ And Hchvstrth, Streot Bstr, frkt: Extrzr, bldgst Enst
92.39.39↔ And Hochvstrth, Stereot Bestr, frakt, Extrazer, So
92.41↔ Intraoperative Strahlentherapie mit Elektronen

Prozedur M10-2

- 92.29.32↔ Intrst Brchyth m Implnt v prm Str, v 10 bs 15 Quelln
92.29.33↔ Intrst Brchyth m Implnt v prm Str, v 16 bs 20 Quelln
92.29.34↔ Intrst Brchyth m Implnt v prm Str, v 21 bs 25 Quelln
92.29.35↔ Intrst Brchyth m Implnt v prm Str, v 26 bs 30 Quelln
92.29.36↔ Intrst Brchyth m Implnt v prm Str, v 31 bs 35 Quelln
92.29.37↔ Intrst Brchyth m Implnt v prm Str, v 36 bs 40 Quelln
92.29.38↔ Intrst Brchyth m Implnt v prm Str, v 41 bs 45 Quelln
92.29.39↔ Intrst Brchyth m Implnt v prm Str, v 46 bs 50 Quelln
92.29.3a↔ Intrst Brchyth m Implnt v prm Str, v 51 bs 55 Quelln
92.29.3b↔ Intrst Brchyth m Implnt v prm Str, v 56 bs 60 Quelln
92.29.3c↔ Intrst Brchyth m Implnt v prm Str, v 61 bs 65 Quelln
92.29.3d↔ Intrst Brchyth m Implnt v prm Str, v 66 bs 70 Quelln
92.29.3e↔ Intrst Brchyth m Implnt v prm Str, mhr als 70 Quelln

Prozedur M10-3

92.27.00↔	Imp/Eins radak Elm (Brchyth m umschl Rdion), Körprb, S o nnbz	92.29.19↔	Interst Brchyth m Implant von entfb Str i e Ebene, So
92.27.21↔	Imp o Eins rdioakt Elm (Brchyth m umschl Rdion), Körprb	92.29.21↔	Intrst Brchyth m VImpl v entfb Str i mhr Ebnn, nied Dssl
92.27.22↔	Imp/Eins radak Elm (Brchyth m umschl Rdion), intrkvtr	92.29.22↔	Intrst Brchyth m VImpl entfb Str i mhr Eb, gp Dssl (Plsd ds rt)
92.29.00↔	Brachytherapie mit umschlossenen Radionukliden, n.n. bez.	92.29.23↔	Intrst Brchyth m VImpl v entfb Str i mhr Ebnn, hh Dssl
92.29.09↔	Brachytherapie mit umschlossenen Radionukliden, sonstige	92.29.29↔	Intrst Brchyth m VImpl v entfb Str i mhr Ebnn, S
92.29.11↔	Intrst Brchyth m Implnt v entfb Str i e Ebn, nied Dssl	92.29.31↔	Intrst Brchyth m Implnt v prmn Str, bs z 10 Quelln
92.29.12↔	Intrst Brchyth m Impl entfb Str i e Eb, gp Dssl (Plsd ds rt)	92.29.40↔	Brachytherapie mit Oberflächenapplikatoren, n.n.bez.
92.29.13↔	Intrst Brchyth m Implnt v entfb Str i e Ebn, hh Dssl	92.29.49↔	Brachytherapie mit Oberflächenapplikatoren, sonstige

ADRG M11**Transurethrale Laserdestruktion der Prostata**

Prozedur in Tabelle M11-1

DRG M11Z**Transurethrale Laserdestruktion der Prostata****Prozedur M11-1**

60.21↔ Transurethr (Us) geführt laserind Prostekt (TULIP)

ADRG M37**Grosse Eingriffe an Darm oder Harnblase bei Erkrankungen und Störungen der männlichen Geschlechtsorgane**

Prozedur in Tabelle M37-1

DRG M37Z**Grosse Eingriffe an Darm oder Harnblase bei Erkrankungen und Störungen der männlichen Geschlechtsorgane****Prozedur M37-1**

45.61↔	Multiple Segmentresektion am Dünndarm	46.39.00↔	Sonstige Enterostomie, n.n.bez.
45.62↔	Sonstige Teilresektion am Dünndarm	46.39.10↔	Sonstige Enterostomie, Anlage einer Bishop-Koop-Anastomose
45.63.00↔	Totalexstirpation des Dünndarms, n.n.bez.	46.39.99↔	Sonstige Enterostomie, sonstige
45.63.99↔	Totalexstirpation des Dünndarms, sonstige	48.41↔	Submuköse Rektumresektion nach Soave
45.71↔	Multiple Segmentresektion am Dickdarm	48.49↔	Sonstige Rektumresektion mit Durchzugsverfahren
45.72↔	Zäkumresektion	48.5x.00↔	Abdominoperineale Rektumresektion, n.n.bez.
45.73↔	Hemikolektomie rechts	48.5x.10↔	Abdper, abdsakr und (sakro) perineale Rektumresektion
45.74↔	Resektion des Colon transversum	48.5x.11↔	Erweiterte Abdper und abdominosakrale Rektumresektion
45.75↔	Hemikolektomie links	48.5x.99↔	Abdominoperineale Rektumresektion, sonstige
45.76↔	Sigmoidektomie	48.61↔	Transsakrale Rektosigmoidektomie
45.79.00↔	Sonstige Teilresektion am Dickdarm, n.n.bez.	48.62↔	Anteriore Rektumresektion mit gleichzeitiger Kolostomie
45.79.10↔	Segmentresektion am Dickdarm	48.63.00↔	Sonstige anteriore Rektumresektion, n.n.bez.
45.79.11↔	Resektion multipler Dickdarmsegmente	48.63.10↔	Sonstige Ant Rektumresektion, Erw Ant Resektion
45.79.12↔	Subtotale Kolektomie	48.63.99↔	Sonstige anteriore Rektumresektion, sonstige
45.79.20↔	Erweiterte Sigmaresektion	48.64.00↔	Posteriore Rektumresektion, n.n.bez.
45.79.21↔	Erweiterte Hemikolektomie rechts und links	48.64.10↔	Pst Rktrs, Pst Rktrs m Entrstm u Blindvrchluss
45.79.22↔	Erweiterte subtotale Kolonresektion	48.64.99↔	Posteriore Rektumresektion, sonstige
45.79.29↔	Sonstige erweiterte Teilresektion am Dickdarm	48.65↔	Rektumresektion nach Duhamel
45.79.99↔	Sonstige Teilresektion am Dickdarm, sonstige	48.69.00↔	Sonstige Rektumresektion, n.n.bez.
45.8x.00↔	Totale intraabdominelle Kolektomie, n.n.bez.	48.69.10↔	Sonstige Rektres m Enterostoma und Blindverschluss
45.8x.20↔	Totale intraabd Kolektomie, Erw totale Kolektomie	48.69.11↔	Sonstige Rektumresektion ohne Sphinktererhaltung
45.8x.30↔	Totale intraabd Kolekt, Erw totale Proktokolektomie	48.69.99↔	Sonstige Rektumresektion, sonstige
45.8x.99↔	Totale intraabdominelle Kolektomie, sonstige	56.51.00↔	Aufbau einer kutanen Ureteroileostomie, n.n.bez.
46.01↔	Exteriorisation des Dünndarms	56.51.10↔	Afb e kt Ur, Urkt [IlmCndt] o Urktkst [Kln/SgmCndt], off chr
46.03↔	Exteriorisation des Dickdarms	56.51.11↔	Afb e kt Ur, Urkt [IlmCndt] o Urktkst [Kln/SgCdt], Lsk
46.11↔	Temporäre Kolostomie	56.51.12↔	Afb e kt Urilst, m Drmtrpnt [Cndt] (N kntn Stm), S Zg
46.13↔	Permanente Kolostomie	56.51.20↔	Afb e kt Urilst, Umwdl e and sprvs Hrnbl i e ktn Urilst
46.20↔	Ileostomie, n.n.bez.	56.51.30↔	Aufb e kut Ureteroileostomie, m Darmres (kontin Stoma)
46.21↔	Temporäre Ileostomie	56.51.99↔	Aufbau einer kutanen Ureteroileostomie, sonstige
46.23↔	Sonstige permanente Ileostomie	56.52.00↔	Revision einer kutanen Ureteroileostomie, n.n.bez.
46.24↔	Verzögerte Eröffnung einer Ileostomie	56.52.10↔	Rev e kut Uretilst, m Darminterponat [Conduit]
46.31↔	Verzögerte Eröffnung einer anderen Enterostomie	56.52.20↔	Rev e kut Ureteroileostomie, m Darmres (kontin Stoma)
46.33↔	Anlage eines Duodenostomie	56.52.99↔	Revision einer kutanen Ureteroileostomie, sonstige
46.34↔	Offen chirurgische Anlage einer Jejunostomie	56.71.00↔	Harnableitung in den Darm, n.n.bez.

56.71.10↔	Ureterosigmoideostomie m Reservoirbildung, offen chir	57.71.40↔	Rad Zystektomie, m Urethrektomie, b d Frau, offen chir
56.71.11↔	Ureterosigmoideostomie mit Reservoirbildung, laparask	57.71.41↔	Rad Zystektomie, m Urethrektomie, b d Frau, laparask
56.71.20↔	Umwandlung e and supravas Harnabl i e Harnabl i D Darm	57.71.50↔	Rd Zystkt, BEvszrtion (Exnt) b Mnn, ofn chr
56.71.99↔	Harnableitung in den Darm, sonstige	57.71.51↔	Rad Zystekt, BeEviszeration (Exent) b Mann, laparask
56.72↔	Revision einer ureterointestinalen Anastomose	57.71.99↔	Radikale Zystektomie, sonstige
57.6x.00↔	Partielle Zystektomie, n.n.bez.	57.79.00↔	Sonstige totale Zystektomie, n.n.bez.
57.6x.10↔	Part Zystektomie, oh Ureterneoimplantation, offen chir	57.79.10↔	So tot Zystekt, Einf Zystekt, b Mann, offen chir
57.6x.11↔	Part Zystektomie, oh Ureterneoimplantation, laparask	57.79.11↔	So tot Zystektomie, Einf Zystektomie, b Mann, laparask
57.6x.12↔	Part Zystekt, m eins o beids Ureterneoimpl, offen chir	57.79.20↔	So tot Zystekt, Einf Zystekt, b d Frau, offen chir
57.6x.13↔	Part Zystekt, m eins o beids Ureterneoimpl, laparask	57.79.21↔	So tot Zystekt, Einf Zystekt, b d Frau, laparask
57.6x.20↔	Prt Zystkt, Sprtrg o sbtt Rsktion, o Urtrnimpl, off chr	57.79.99↔	Sonstige totale Zystektomie, sonstige
57.6x.21↔	Prt Zystkt, Sprtrg o sbtt Rs, oh Urtrneoimpl, lprsk	57.87.00↔	Rekonstruktion an der Harnblase, n.n.bez.
57.6x.22↔	Prt Zystkt, Sprtrg o sbtt Rs m o bds Urtrimpl, off chr	57.87.10↔	Reko an d Harnbl, m Ileum, Kolon o Mag, offen chir
57.6x.23↔	Prt Zystkt, Sprtrg o sbt Rs m eins o beids Urtrimpl, Lsk	57.87.11↔	Reko an d Harnbl, m Ileum, Kolon o Mag, laparask
57.6x.99↔	Partielle Zystektomie, sonstige	57.87.20↔	Umwdl e and supravas Harnabl i e Ersharnbl, offen chir
57.71.00↔	Radikale Zystektomie, n.n.bez.	57.87.21↔	Umwdl e and supravas Harnabl i e Ersharnbl, laparask
57.71.10↔	Rad Zystektomie, oh Urethrektomie, b Mann, offen chir	57.87.30↔	Reduktionsplastik der Harnblase, offen chirurgisch
57.71.11↔	Rad Zystektomie, oh Urethrektomie, b Mann, laparask	57.87.31↔	Reduktionsplastik der Harnblase, laparoskopisch
57.71.20↔	Rad Zystektomie, m Urethrektomie, b Mann, offen chir	57.87.40↔	Augmentation der Harnblase, offen chirurgisch
57.71.21↔	Rad Zystektomie, m Urethrektomie, b Mann, laparask	57.87.41↔	Augmentation der Harnblase, laparoskopisch
57.71.30↔	Rad Zystektomie, oh Urethrekt, b d Frau, offen chir	57.87.99↔	Rekonstruktion an der Harnblase, sonstige
57.71.31↔	Rad Zystektomie, oh Urethrektomie, b d Frau, laparask		

ADRG M60

Bösartige Neubildungen der männlichen Geschlechtsorgane

Hauptdiagnose in Tabelle M60-1

DRG M60A

Bösartige Neubildungen der männlichen Geschlechtsorgane, mehr als ein Belegungstag, Alter < 11 Jahre oder mit äusserst schweren CC

Verweildauer > 1 Tag und (Alter < 11 Jahre oder PCCL > 3)

DRG M60B

Bösartige Neubildungen der männlichen Geschlechtsorgane, ein Belegungstag oder Alter > 10 Jahre, ohne äusserst schwere CC

Hauptdiagnose M60-1

C60.0	Bösartige Neubildung: Praeputium penis	C63.8	BNB: Männliche Genitalorgane, mehr Teilbereiche überlapp
C60.1	Bösartige Neubildung: Glans penis	C63.9	Bösartige Neubildung: Männliches Genitalorgan, nnbez
C60.2	Bösartige Neubildung: Penischaft	C76.3	BNB ungenau bezeichneter Lokalisationen: Becken
C60.8	Bösartige Neubildung: Penis, mehr Teilbereiche überlappend	C79.82	Sekundäre bösartige Neubildung der Genitalorgane
C60.9	Bösartige Neubildung: Penis, nicht näher bezeichnet	D07.4	Carcinoma in situ Penis
C61	Bösartige Neubildung der Prostata	D07.5	Carcinoma in situ Prostata
C62.0	Bösartige Neubildung: Dystoper Hoden	D07.6	Carcinoma in situ so u nnbez männl Genitalorgane
C62.1	Bösartige Neubildung: Deszendierter Hoden	D40.0	NB unsich/unbek Verhalt Prostata
C62.9	Bösartige Neubildung: Hoden, nicht näher bezeichnet	D40.1	NB unsich/unbek Verhalt Hoden
C63.0	Bösartige Neubildung: Nebenhoden [Epididymis]	D40.7	NB unsich/unbek Verhalt sonst männl Genitalorg
C63.1	Bösartige Neubildung: Samenstrang	D40.9	NB unsich/unbek Verhalt männl Genitalorg, nnbez
C63.2	Bösartige Neubildung: Skrotum	N42.3	Prostatadysplasie
C63.7	BNB: Sonstige näher bezeichnete männliche Genitalorgane		

ADRG M61

Benigne Prostatahyperplasie

Hauptdiagnose in Tabelle M61-1

DRG M61Z

Benigne Prostatahyperplasie

Hauptdiagnose M61-1

N40	Prostatahyperplasie
-----	---------------------

ADRG M62 Infektion / Entzündung der männlichen Geschlechtsorgane

Hauptdiagnose in Tabelle M62-1

DRG M62Z Infektion / Entzündung der männlichen Geschlechtsorgane**Hauptdiagnose M62-1**

A51.0	Primärer syphilitischer Genitallaffekt	N41.1	Chronische Prostatitis
A54.0	Gonoklnf unt UrogeniTr oh periurethr Absz/Absz Gll urethr	N41.2	Prostataabszeß
A54.1	Gonoklnf unt UrogeniTr m periurthr Absz/Absz Gll urethr	N41.3	Prostatazystitis
A54.2	Pelvipерitonitis durch Gonok, Gonoklnf sonst Urogenitalorg	N41.8	Sonstige entzündliche KH Prostata
A55	Lymphogranuloma ing (venereum) durch Chlamydien	N41.9	Entzündliche KH Prostata, nnbez
A56.0	Chlamydieninfektion des unteren Urogenitaltraktes	N43.1	Infizierte Hydrozele
A56.1	Chlamydieninfektion Pelvipерitoneum u sonst Urogenitalorgane	N45.0	Orchitis, Epididymitis u Epididymoorchitis m Absz
A56.2	Chlamydieninfektion des Urogenitaltraktes, nnbez	N45.9	Orchitis, Epididymitis u Epididymoorchitis oh Absz
A56.8	Durch GeschlVerk übertrag Chlamydieninfekt an sonst Lok	N47	Vorhauthypertrophie, Phimose u Paraphimose
A57	Ulcus molle (venereum)	N48.1	Balanoposthitis
A58	Granuloma venereum (inguinale)	N48.2	Sonstige entzündliche KH Penis
A59.0	Trichomoniasis urogenitalis	N48.6	Induratio penis plastica
A60.0	Infekt Genitalorgane u Urogenitaltrakt durch Herpesviren	N49.0	Entzündliche KK Vesicula seminalis
A60.1	Infekt der Perianalhaut und des Rektums durch Herpesviren	N49.1	Entz KH Fun spermat, Tun vag testis u Ductus deferens
A60.9	Infektion des Anogenitalbereiches durch Herpesviren, nnbez	N49.2	Entzündliche KH Skrotum
A63.8	Sonst nb, vorwiegend d GeschlVerk übertr KH	N49.80	Fournier-Gangrän beim Mann
A64	Durch Geschlechtsverkehr übertr KH, nnbez	N49.88	Entzündliche KH so nbez männlicher Genitalorgane
B26.0	Mumps-Orchitis	N49.9	Entzündliche KH nnbez männliches Genitalorgan
B37.4	Kandidose an sonst Lok des Urogenitalsystems	Z41.2	Zirkumzision Routinemaßnahme od rituelle Gründe
N41.0	Akute Prostatitis		

ADRG M64 Andere Krankheiten der männlichen Geschlechtsorgane und Sterilisation beim Mann

Hauptdiagnose in Tabelle M64-1

DRG M64Z Andere Krankheiten der männlichen Geschlechtsorgane und Sterilisation beim Mann**Diagnose M64-1**

D17.6	Gutart Neubildung Fettgewebe Samenstrang	N48.38	Sonstiger Priapismus
D29.0	Gutartige Neubildung Penis	N48.39	Priapismus, nicht näher bezeichnet
D29.1	Gutartige Neubildung Prostata	N48.4	Impotenz organischen Ursprungs
D29.2	Gutartige Neubildung Hoden	N48.5	Ulkus des Penis
D29.3	Gutartige Neubildung Nebenhoden	N48.8	Sonstige nbez KH Penis
D29.4	Gutartige Neubildung Skrotum	N48.9	KH Penis, nnbez
D29.7	Gutartige Neubildung sonst männl Genitalorgane	N50.0	Hodenatrophie
D29.9	Gutartige Neubildung männl Genitalorgan, nnbez	N50.1	GefäßKH männliche Genitalorgane
F52.2	Versagen genitaler Reaktionen	N50.8	Sonstige nbez KH männliche Genitalorgane
I86.1	Skrotumvarizen	N50.9	KH männliche Genitalorgane, nnbez
I86.2	Beckenvarizen	P83.5	Angeborene Hydrozele
L29.1	Pruritus scrotalis	Q53.0	Ektopia testis
L29.3	Pruritus anogenitalis, nnbez	Q53.1	Nondescensus testis, einseitig
N42.0	Prostatastein	Q53.2	Nondescensus testis, beidseitig
N42.1	Kongestion u Blutung Prostata	Q53.9	Nondescensus testis, nnbez
N42.2	Prostataatrophie	Q54.0	Glanduläre Hypospadie
N42.8	Sonstige nbez KH Prostata	Q54.1	Penile Hypospadie
N42.9	KH Prostata, nnbez	Q54.2	Penoskrotale Hypospadie
N43.0	Funikulozele	Q54.3	Perineale Hypospadie
N43.2	Sonstige Hydrozele	Q54.4	Angeborene Ventralverkrümmung Penis
N43.3	Hydrozele, nnbez	Q54.8	Sonstige Formen Hypospadie
N43.4	Spermatozele	Q54.9	Hypospadie, nnbez
N44.0	Hodentorsion	Q55.0	Fehlen u Aplasie Hodens
N44.1	Hydatidentorsion	Q55.1	Hypoplasie Hoden u Skrotum
N46	Sterilität Mann	Q55.2	Sonst angeborene Fehlbildung Hoden u Skrotum
N48.0	Leukoplakie Penis	Q55.3	Atresie Ductus deferens
N48.30	Priapismus vom Low-Flow-Typ	Q55.4	So angeb Fehl b Dct defer/NbHoden/V seminal u Prostata
N48.31	Priapismus vom High-Flow-Typ	Q55.5	Angeborenes Fehlen u Aplasie Penis

Q55.6	Sonst angeborene Fehlbildung Penis	R86.1	Abnormer Hormonwert in UntMat männl GenitOrganen
Q55.8	Sonst nbez angeborene Fehlbild d männl Genitalorgane	R86.2	Abn Wert so Drog/AM/biol akt Subst UM männl GenitOrg
Q55.9	Angeborene Fehlbildung männl Genitalorgane, nnbez	R86.3	Abn Wert Subst vorw nmed Herk UntMat männl GenitOrg
Q64.0	Epispadie	R86.4	Abnorme immun Bef in UntMat männl GenitOrg
Q96.0	Karyotyp 45,X	R86.5	Abnorme mikrobiol Bef in UntMat männl GenitOrg
Q96.1	Karyotyp 46,X iso (Xq)	R86.6	Abnorme zytol Bef in UntMat aus männl GenitOrg
Q96.2	Karyotyp 46,X m Gonosomenanom, ausgenomm iso (Xq)	R86.7	Abnorme histol Bef in UntMat aus männl GenitOrg
Q96.3	Mosaik, 45,X/46,XX oder 45,X/46,XY	R86.8	So abn Bef in UntMat aus männl GenitOrg
Q96.4	Mosaik, 45,X/sonstige Zelllinie(n) mit Gonosomenanomalie	R86.9	Nnbez abn Bef in UntMat aus männl GenitOrg
Q96.8	Sonstige Varianten Turner-Syndrom	S30.2	Prellung äußere Genitalorgane
Q96.9	Turner-Syndrom, nnbez	S31.2	Offene Wunde Penis
Q97.0	Karyotyp 47,XXX	S31.3	Offene Wunde Skrotum u Testes
Q97.1	Weiblicher Phänotyp m mehr als drei X-Chromosomen	S31.5	Offene Wunde sonst u nnbez äußerer Genitalorgane
Q97.2	Mosaik, Zelllinien m unterschiedl Anzahl X-Chromosomen	S37.7	Verletzung mehrerer Harnorgane u Beckenorgane
Q97.3	Weiblicher Phänotyp m Karyotyp 46,XY	S37.82	Verletzung Prostata
Q97.8	Sonst nbez Anomalien Gonosomen b weiblichem Phänotyp	S37.83	Verletzung Bläschendrüse [Vesicula seminalis]
Q97.9	Anomalie Gonosomen b weiblichem Phänotyp, nnbez	S37.84	Verletzung Samenleiter
Q98.0	Klinefelter-Syndrom, Karyotyp 47,XXY	S37.88	Verletzung sonst Beckenorgane
Q98.1	Klinefelter-Synd, männl Phänotyp m > 2 X-Chromosomen	S37.9	Verletzung nnbez Harnorgan od Beckenorgan
Q98.2	Klinefelter-Synd, männlicher Phänotyp m Karyotyp 46,XX	S38.0	Zerquetschung äußere Genitalorgane
Q98.3	Sonst männlicher Phänotyp m Karyotyp 46,XX	S38.2	Traumatische Amputation äußere Genitalorgane
Q98.4	Klinefelter-Syndrom, nnbez	S39.6	Verletz ein/mehr intraabd Org m Bet ein/mehr Beckenorg
Q98.5	Karyotyp 47,YYY	T19.8	Fremdkörper an sonst/mehr Lok Urogenitaltrakt
Q98.6	Männl Phänotyp m Struktur-anomalie Gonosomen	T19.9	Fremdkörper im Urogenitaltrakt, Teil nnbez
Q98.7	Männlicher Phänotyp m Gonosomen-Mosaik	Z30.2	Sterilisierung
Q98.8	Sonst nbez Anomalien Gonosomen männl Phänotyp	Z31.0	Tuben- od Vasoplastik nach früherer Sterilisierung
Q98.9	Anomalie Gonosomen männl Phänotyp, nnbez	Z31.3	Andere Methoden, die Fertilisation unterstützen
Q99.8	Sonstige nbez Chromosomenanomalien	Z31.4	Untersuchung und Test im Zusammenhang mit Fertilisation
R10.2	Schmerzen im Becken u am Damm	Z64.1	Kontaktanl m Bez Multiparität
R86.0	Abnormer Enzymwert in UntMat männl GenitOrganen	Z80.4	BNB Genitalorgane in Familienanamnese

ADRs 901, 902

OR-Prozeduren ohne Bezug

OR-Prozeduren ohne Bezug

DRGs 901A, 901B, 901C, 901D, 902Z

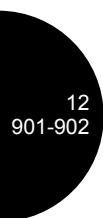

MDC 13

Krankheiten und Störungen
der weiblichen
Geschlechtsorgane

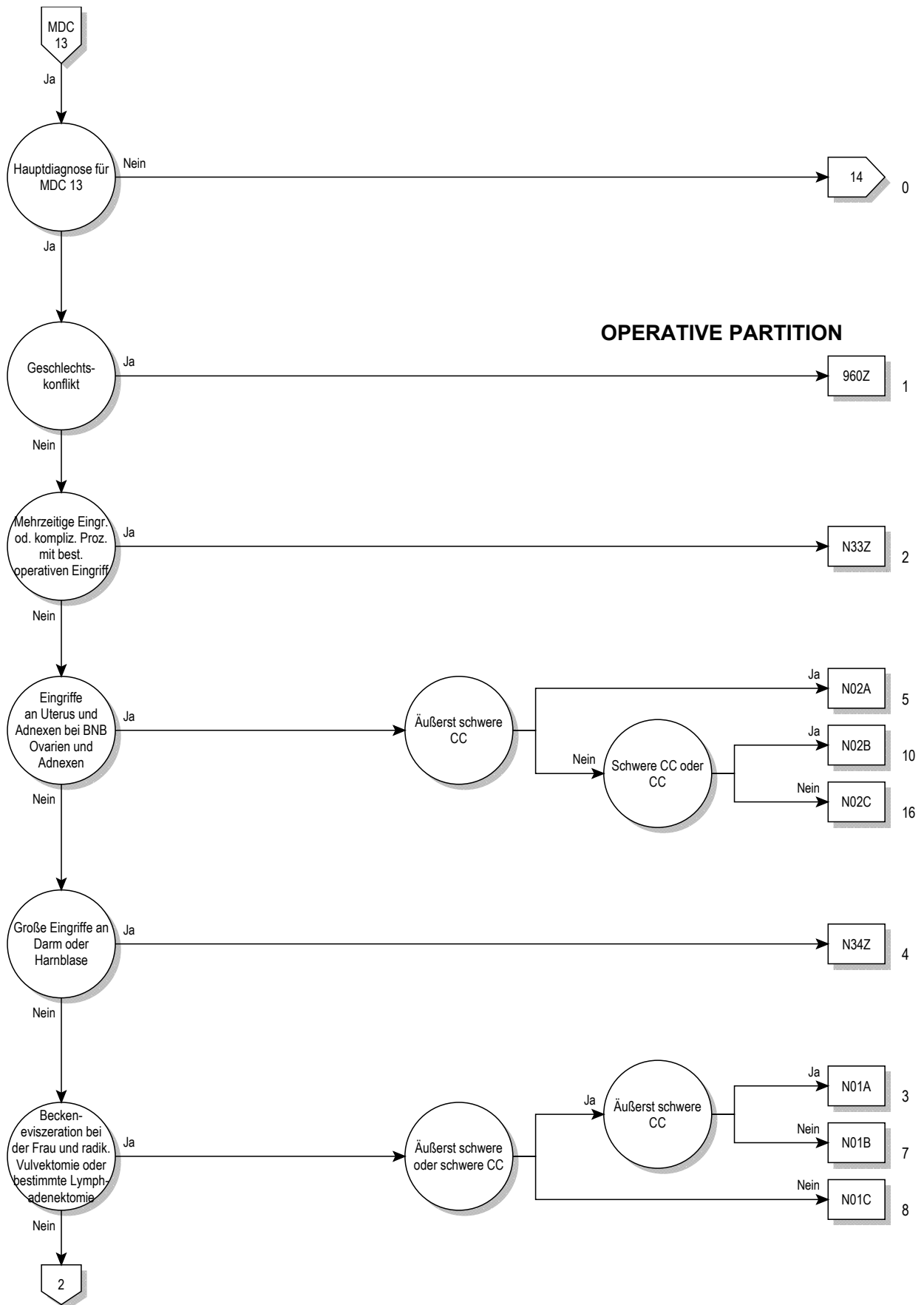

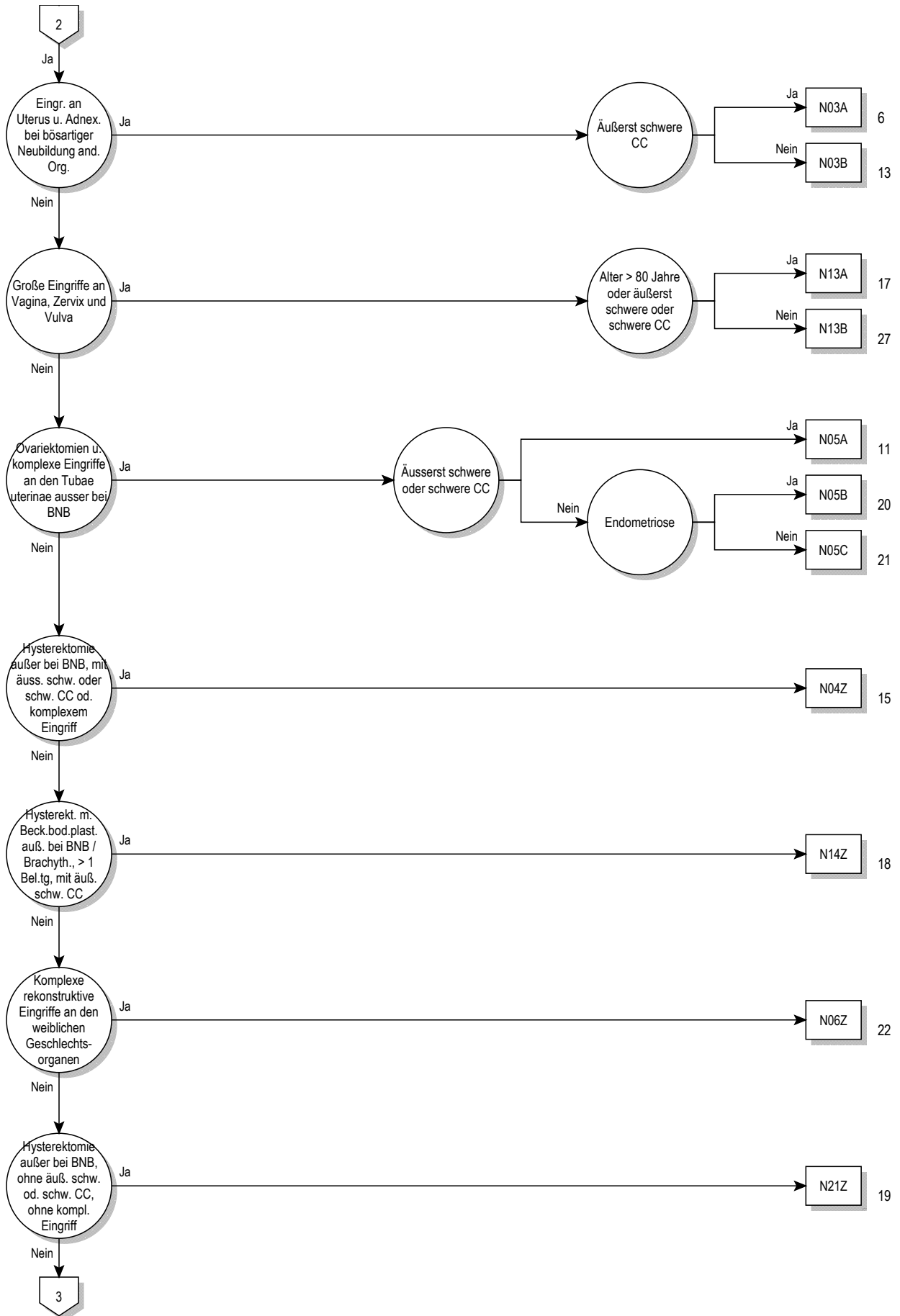

13

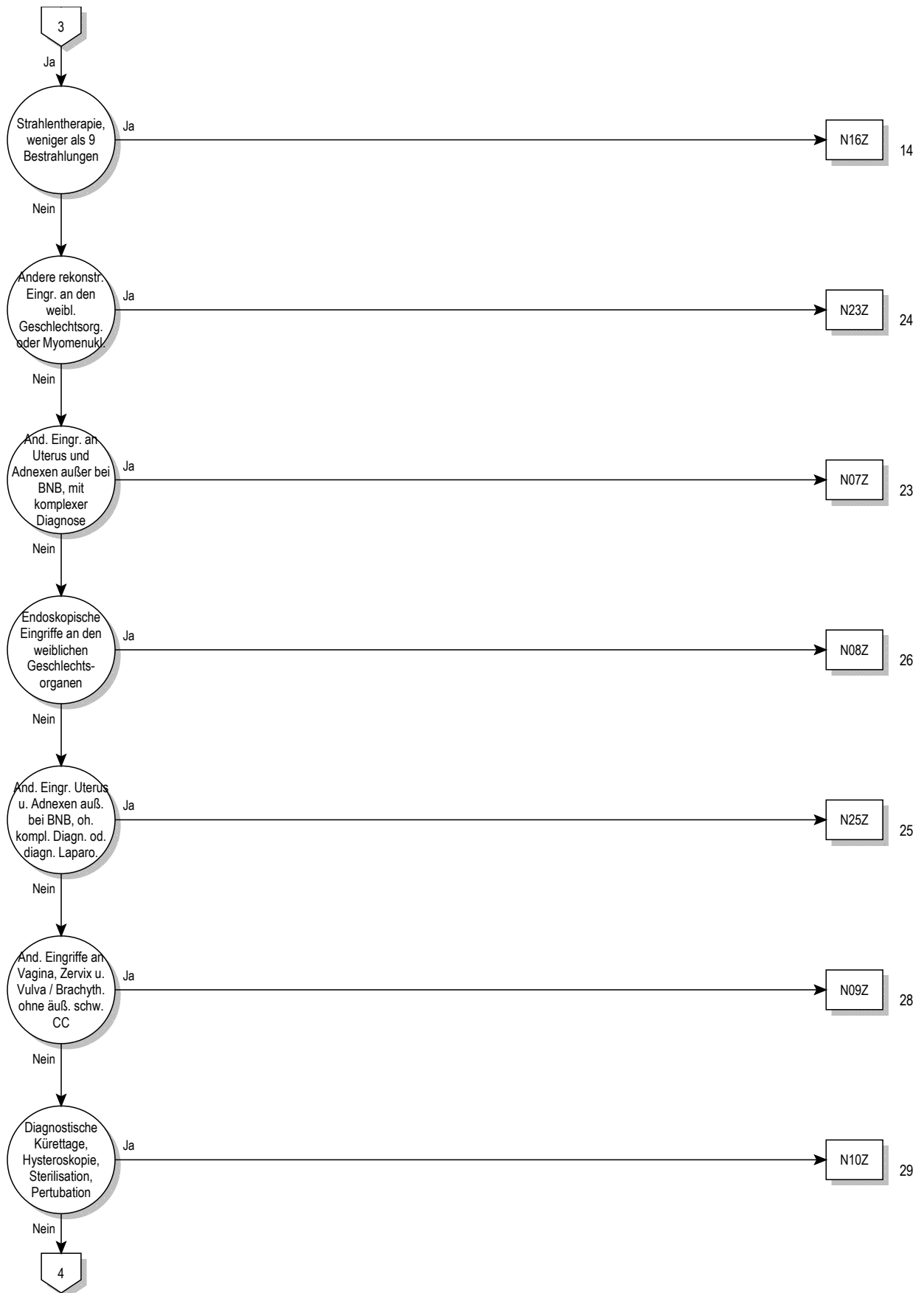

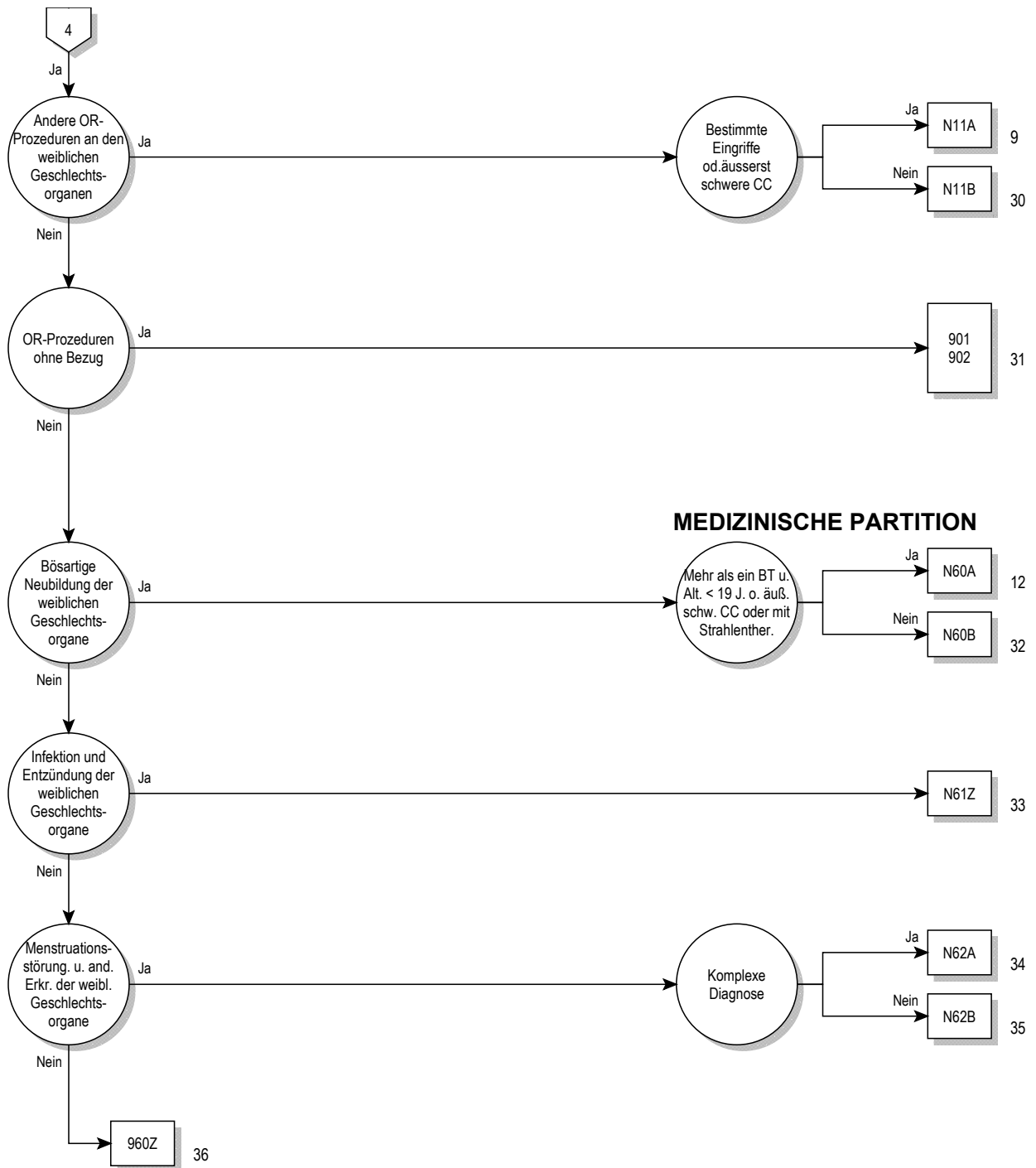

Entscheidungslogik MDC 13

Hauptdiagnose in Tabelle MDC13-0

Hauptdiagnose für MDC 13 (MDC13-0)

A51.0	Primärer syphilitischer Genitallaffekt	D26.9	So gutart Neubildungen Uterus, nnbez
A54.0	GonokInf unt UrogenitTr oh periurethr Absz/Absz Gll urethr	D27	Gutartige Neubildung Ovar
A54.1	GonokInf unt UrogenitTr m periurthr Absz/Absz Gll urethr	D28.0	Gutartige Neubildung Vulva
A54.2	Pelvipерitonitis durch Gonok, GonokInf sonst Urogenitalorg	D28.1	Gutartige Neubildung Vagina
A55	Lymphogranuloma ing (venereum) durch Chlamydien	D28.2	Gutartige Neubildung Tubae uterinae u Ligamenta
A56.0	Chlamydieninfektion des unteren Urogenitaltraktes	D28.7	Gutartige Neubildung sonst nbez weibl Genitalorgane
A56.1	Chlamydieninfektion Pelvipерitoneum u sonst Urogenitalorgane	D28.9	Gutartige Neubildung weibl Genitalorgan, nnbez
A56.2	Chlamydieninfektion des Urogenitaltraktes, nnbez	D39.0	NB unsich/unbek Verhalt Uterus
A56.8	Durch GeschlVerk übertrag Chlamydieninfekt an sonst Lok	D39.1	NB unsich/unbek Verhalt Ovar
A57	Ulcus molle (venereum)	D39.2	NB unsich/unbek Verhalt Plazenta
A58	Granuloma venereum (inguinale)	D39.7	Neub unsich/unbek Verh sonst weibl Genitalorg
A59.0	Trichomoniasis urogenitalis	D39.9	NB unsich/unbek Verhalt weibl Genitalorg, nnbez
A60.0	Infekt Genitalorgane u Urogenitaltrakt durch Herpesviren	E28.0	Ovarielle Dysfunktion, Östrogenüberschuß
A60.1	Infekt der Perianalhaut und des Rektums durch Herpesviren	E28.1	Ovarielle Dysfunktion, Androgenüberschuß
A60.9	Infektion des Anogenitalbereiches durch Herpesviren, nnbez	E28.2	Syndrom polyzystischer Ovarien
A63.8	Sonst nb, vorwiegend d GeschlVerk übertr KH	E28.3	Primäre Ovarialinsuffizienz
A64	Durch Geschlechtsverkehr übertr KH, nnbez	E28.8	Sonstige ovarielle Dysfunktion
B37.3	Kandidose der Vulva und der Vagina	E28.9	Ovarielle Dysfunktion, nnbez
B37.4	Kandidose an sonst Lok des Urogenitalsystems	E89.4	Ovarialinsuffizienz nach med Maßnahmen
C51.0	Bösartige Neubildung der Vulva: Labium majus	F52.2	Versagen genitaler Reaktionen
C51.1	Bösartige Neubildung der Vulva: Labium minus	F52.5	Nichtorganischer Vaginismus
C51.2	Bösartige Neubildung der Vulva: Klitoris	I86.2	Beckenvarizen
C51.8	BNB: Vulva, mehrere Teilbereiche überlappend	I86.3	Vulvarvarizen
C51.9	Bösartige Neubildung: Vulva, nicht näher bezeichnet	L29.2	Pruritus vulvae
C52	Bösartige Neubildung der Vagina	L29.3	Pruritus anogenitalis, nnbez
C53.0	Bösartige Neubildung: Endozervix	N70.0	Akute Salpingitis u Oophoritis
C53.1	Bösartige Neubildung: Ektozervix	N70.1	Chronische Salpingitis u Oophoritis
C53.8	BNB: Cervix uteri, mehrere Teilbereiche überlappend	N70.9	Salpingitis u Oophoritis, nnbez
C53.9	Bösartige Neubildung: Cervix uteri, nicht näher bezeichnet	N71.0	Akute entz KH Uterus, ausgenommen Zervix
C54.0	Bösartige Neubildung: Isthmus uteri	N71.1	Chron entz KH Uterus, ausgenommen Zervix
C54.1	Bösartige Neubildung: Endometrium	N71.9	Entz KH Uterus, ausgenommen Zervix, nnbez
C54.2	Bösartige Neubildung: Myometrium	N72	Entzündliche KH Cervix uteri
C54.3	Bösartige Neubildung: Fundus uteri	N73.0	Akute Parametritis u Entz Beckenbindegewebe
C54.8	BNB: Corpus uteri, mehrere Teilbereiche überlappend	N73.1	Chron Parametritis u Entz Beckenbindegewebe
C54.9	Bösartige Neubildung: Corpus uteri, nicht näher bezeichnet	N73.2	Nnbez Parametritis u Entz Beckenbindegewebe
C55	Bösartige Neubildung des Uterus, Teil nnbez	N73.3	Akute Pelveoperitonitis Frau
C56	Bösartige Neubildung des Ovars	N73.4	Chronische Pelveoperitonitis Frau
C57.0	Bösartige Neubildung: Tuba uterina [Fallopio]	N73.5	Pelveoperitonitis Frau, nnbez
C57.1	Bösartige Neubildung: Lig latum uteri	N73.6	Peritoneale Adhäsionen im weiblichen Becken
C57.2	Bösartige Neubildung: Lig teres uteri	N73.8	Sonst nbez entzündliche KH im weiblichen Becken
C57.3	Bösartige Neubildung: Parametrium	N73.9	Entz Krankheit im weiblichen Becken, nnbez
C57.4	Bösartige Neubildung: Uterine Adnexe, nnbez	N74.0	Tuberkulöse Infektion Cervix uteri
C57.7	BNB: Sonstige näher bezeichnete weibliche Genitalorgane	N74.1	Tuberkulöse Entzündung im weiblichen Becken
C57.8	BNB: Weibliche Genitalorgane, mehr Teilbereiche überlapp	N74.2	Syphilitische Entzündung im weiblichen Becken
C57.9	BNB: Weibliches Genitalorgan, nicht näher bezeichnet	N74.3	Entzündung im weibl Becken d Gonokokken
C58	BNB Plazenta	N74.4	Entzündung im weibl Becken d Chlamydien
C76.3	BNB ungenau bezeichneter Lokalisationen: Becken	N74.8	Entzündung im weibl Becken b sonst aokl KH
C79.6	Sekundäre bösartige Neubildung des Ovars	N75.0	Bartholin-Zyste
C79.82	Sekundäre bösartige Neubildung der Genitalorgane	N75.1	Bartholin-Abszeß
D06.0	Carcinoma in situ Endozervix	N75.8	Sonstige KH Bartholin-Drüsen
D06.1	Carcinoma in situ Ektozervix	N75.9	KH Bartholin-Drüsen, nnbez
D06.7	Carcinoma in situ sonst Teile Cervix uteri	N76.0	Akute Kolpitis
D06.9	Carcinoma in situ Cervix uteri, nnbez	N76.1	Subakute u chronische Kolpitis
D07.0	Carcinoma in situ Endometrium	N76.2	Akute Vulvitis
D07.1	Carcinoma in situ Vulva	N76.3	Subakute u chronische Vulvitis
D07.2	Carcinoma in situ Vagina	N76.4	Abszeß Vulva
D07.3	Carcinoma in situ so u nnbez weibl Genitalorgane	N76.5	Ulzeration Vagina
D25.0	Submuköses Leiomyom Uterus	N76.6	Ulzeration Vulva
D25.1	Intramurales Leiomyom Uterus	N76.80	Fournier-Gangrän bei der Frau
D25.2	Subseröses Leiomyom Uterus	N76.88	Sonst nbez entzündliche KH Vagina u Vulva
D25.9	Leiomyom Uterus, nnbez	N77.0	Ulzeration Vulva b aokl infekt/paras KH
D26.0	So gutart Neubildungen Cervix uteri	N77.1	Vaginitis, Vulvitis od Vulvovaginitis b aokl infekt/paras KH
D26.1	So gutart Neubildungen Corpus uteri	N77.8	Vulvovaginale Ulzerat u Entz b sonst aokl KH
D26.7	So gutart Neubildungen Sonst Teile Uterus	N80.0	Endometriose Uterus

N80.1	Endometriose Ovar	N90.2	Hochgradige Dysplasie Vulva, aonkl
N80.2	Endometriose Tuba uterina	N90.3	Dysplasie Vulva, nnbez
N80.3	Endometriose Beckenperitoneum	N90.4	Leukoplakie Vulva
N80.4	Endometriose Septum rectovaginale u Vagina	N90.5	Atrophie Vulva
N80.8	Sonstige Endometriose	N90.6	Hypertrophie Vulva
N80.9	Endometriose, nnbez	N90.7	Zyste Vulva
N81.0	Urethrozele Frau	N90.8	Sonst nbez nichtentz KH Vulva u Perineum
N81.1	Zystozele	N90.9	Nichtentz KH Vulva u Perineums, nnbez
N81.2	Partialprolaps Uterus u Vagina	N91.0	Primäre Amenorrhoe
N81.3	Totalprolaps Uterus u Vagina	N91.1	Sekundäre Amenorrhoe
N81.4	Uterovaginalprolaps, nnbez	N91.2	Amenorrhoe, nnbez
N81.5	Vaginale Enterozele	N91.3	Primäre Oligomenorrhoe
N81.6	Rektozele	N91.4	Sekundäre Oligomenorrhoe
N81.8	Sonstiger Genitalprolaps Frau	N91.5	Oligomenorrhoe, nnbez
N81.9	Genitalprolaps Frau, nnbez	N92.0	Zu starke/zu häufige Mens b regelmäßigem MensZyklus
N82.0	Vesikovaginalfistel	N92.1	Zu starke/zu häufige Mens b unregelmäßigem MensZyklus
N82.1	Sonst Fisteln zw weibl Harn- u Genitaltrakt	N92.2	Zu starke Menstruation im Pubertätsalter
N82.5	Fisteln zw weiblichem Genitaltrakt u Haut	N92.3	Ovulationsblutung
N82.8	Sonstige Fisteln weiblicher Genitaltrakt	N92.4	Zu starke Blutung in Prämenopause
N82.9	Fistel weiblicher Genitaltrakt, nnbez	N92.5	Sonstige nbez unregelmäßige Menstruation
N83.0	Follikelzyste Ovar	N92.6	Unregelmäßige Menstruation, nnbez
N83.1	Zyste Corpus luteum	N93.0	Postkoitale Blutung u Kontaktblutung
N83.2	So u nnbez Ovarialzysten	N93.8	Sonstige nbez abnorme Uterus- od Vaginalblutung
N83.3	Erworbene Atrophie Ovar u Tuba uterina	N93.9	Abnorme Uterus- od Vaginalblutung, nnbez
N83.4	Prolaps od Hernie Ovars u Tuba uterina	N94.0	Mittelschmerz
N83.5	Torsion Ovar, Ovarstiel u Tuba uterina	N94.1	Dyspareunie
N83.6	Hämatosalpinx	N94.2	Vaginismus
N83.7	Hämatom Lig latum uteri	N94.3	Prämenstruelle Beschwerden
N83.8	Sonst nichtentz KH Ovar, Tuba uterina u Lig latum uteri	N94.4	Primäre Dysmenorrhoe
N83.9	Nichtentz KH Ovar, Tuba uterina u Lig latum uteri, nnbez	N94.5	Sekundäre Dysmenorrhoe
N84.0	Polyp Corpus uteri	N94.6	Dysmenorrhoe, nnbez
N84.1	Polyp Cervix uteri	N94.8	So/nbez Zustände i Zus m wbl Genitalorg/MensZyklus
N84.2	Polyp Vagina	N94.9	Nnbez Zustand i Zus m wbl Genitalorg/Menstruationszyklus
N84.3	Polyp Vulva	N95.0	Postmenopausenblutung
N84.8	Polyp an sonst Teilen weiblicher Genitaltrakt	N95.1	Zustände i Zus m Menopause u Klimakterium
N84.9	Polyp weiblicher Genitaltrakt, nnbez	N95.2	Atrophische Kolpitis in Postmenopause
N85.0	Glanduläre Hyperplasie Endometrium	N95.3	Zustände im Zusammenhang m artifizierl Menopause
N85.1	Adenomatöse Hyperplasie Endometrium	N95.8	Sonstige nbez klimakterische Störung
N85.2	Hypertrophie Uterus	N95.9	Klimakterische Störung, nnbez
N85.3	Subinvolution Uterus	N96	Neigung zu habituellem Abort
N85.4	Lageanomalie Uterus	N97.0	Sterilität Frau i Verb m fehlender Ovulation
N85.5	Inversio uteri	N97.1	Sterilität tubarer Ursprung Frau
N85.6	Intrauterine Synechien	N97.2	Sterilität uteriner Ursprung Frau
N85.7	Hämatometra	N97.3	Sterilität zervikaler Ursprung Frau
N85.8	Sonstige nbez nichtentzündliche KH Uterus	N97.4	Sterilität Frau i Zusammenhang m Faktoren Partner
N85.9	Nichtentzündliche Krankheit Uterus, nnbez	N97.8	Sterilität sonstigen Ursprungs Frau
N86	Erosion u Ekotropium Cervix uteri	N97.9	Sterilität Frau, nnbez
N87.0	Niedriggradige Dysplasie Cervix uteri	N99.2	Postoperative Adhäsionen Vagina
N87.1	Mittelgradige Dysplasie Cervix uteri	N99.3	Prolaps Scheidenstumpf nach Hysterektomie
N87.2	Hochgradige Dysplasie Cervix uteri, aonkl	Q50.0	Angeborenes Fehlen Ovar
N87.9	Dysplasie Cervix uteri, nnbez	Q50.1	Dysontogenetische Ovarialzyste
N88.0	Leukoplakie Cervix uteri	Q50.2	Angeborene Torsion Ovar
N88.1	Alter Riß Cervix uteri	Q50.3	Sonstige angeborene Fehlbildungen Ovar
N88.2	Striktur u Stenose Cervix uteri	Q50.4	Embryonale Zyste Tuba uterina
N88.3	Zervixinsuffizienz	Q50.5	Embryonale Zyste Lig latum uteri
N88.4	Elongatio cervicis uteri, hypertrophisch	Q50.6	Sonst angeb Fehlbild Tuba uterina u Lig latum uteri
N88.8	Sonstige nbez nichtentz KH Cervix uteri	Q51.0	Agenesie u Aplasie Uterus
N88.9	Nichtentzündliche KH Cervix uteri, nnbez	Q51.1	Uterus duplex m Uterus bicollis u Vagina duplex
N89.0	Niedriggradige Dysplasie Vagina	Q51.2	Sonstige Formen Uterus duplex
N89.1	Mittelgradige Dysplasie Vagina	Q51.3	Uterus bicornis
N89.2	Hochgradige Dysplasie Vagina, aonkl	Q51.4	Uterus unicornis
N89.3	Dysplasie Vagina, nnbez	Q51.5	Agenesie u Aplasie Cervix uteri
N89.4	Leukoplakie Vagina	Q51.6	Embryonale Zyste Cervix uteri
N89.5	Striktur u Atresie Vagina	Q51.7	Angeb Fisteln zw Uterus u Verdauungs- od Harntrakt
N89.6	Fester Hymenalring	Q51.8	Sonst angeborene Fehlbildung Uterus u Cervix uteri
N89.7	Hämatokolpos	Q51.9	Angeborene Fehlbildung Uterus u Cervix uteri, nnbez
N89.8	Sonstige nbez nichtentzündliche KH Vagina	Q52.0	Angeborenes Fehlen Vagina
N89.9	Nichtentzündliche Krankheit Vagina, nnbez	Q52.1	Vagina duplex
N90.0	Niedriggradige Dysplasie Vulva	Q52.2	Angeborene rektovaginale Fistel
N90.1	Mittelgradige Dysplasie Vulva	Q52.3	Hymenalatresie

Q52.4	Sonstige angeborene Fehlbildungen Vagina	R10.2	Schmerzen im Becken u am Damm
Q52.5	Verschmelzung Labien	R87.6	Abnorme zytol Bef in UntMat aus weibl GenitOrg
Q52.6	Angeborene Fehlbildungen Klitoris	S30.2	Prellung äußere Genitalorgane
Q52.7	Sonstige angeborene Fehlbildungen Vulva	S31.4	Offene Wunde Vagina u Vulva
Q52.8	Sonst nbez angeb Fehlbildungen weibl Genitalorgane	S31.5	Offene Wunde sonst u nbez äußerer Genitalorgane
Q52.9	Angeborene Fehlbildung weibl Genitalorgane, nnbez	S37.4	Verletzung Ovar
Q64.0	Epispadie	S37.5	Verletzung Tuba uterina
Q96.0	Karyotyp 45,X	S37.6	Verletzung Uterus
Q96.1	Karyotyp 46,X iso (Xq)	S37.7	Verletzung mehrerer Harnorgane u Beckenorgane
Q96.2	Karyotyp 46,X m Gonosomenanom, ausgenomm iso (Xq)	S37.8	Verletzung sonst Beckenorgane
Q96.3	Mosaik, 45,X/46,XX oder 45,X/46,XY	S37.9	Verletzung nnbez Harnorgan od Beckenorgan
Q96.4	Mosaik, 45,X/sonstige Zelllinie(n) mit Gonosomenanomalie	S38.0	Zerquetschung äußere Genitalorgane
Q96.8	Sonstige Varianten Turner-Syndrom	S38.2	Traumatische Amputation äußere Genitalorgane
Q96.9	Turner-Syndrom, nnbez	S39.6	Verletz ein/mehr intraabd Org m Bet ein/mehr Beckenorg
Q97.0	Karyotyp 47,XXX	T19.2	Fremdkörper in Vulva u in Vagina
Q97.1	Weiblicher Phänotyp m mehr als drei X-Chromosomen	T19.3	Fremdkörper im Uterus [jeder Teil]
Q97.2	Mosaik, Zelllinien m unterschiedl Anzahl X-Chromosomen	T19.8	Fremdkörper an sonst/mehr Lok Urogenitaltrakt
Q97.3	Weiblicher Phänotyp m Karyotyp 46,XY	T19.9	Fremdkörper im Urogenitaltrakt, Teil nnbez
Q97.8	Sonst nbez Anomalien Gonosomen b weiblichem Phänotyp	T83.3	Mechanische Kompl d Intrauterinpassar
Q97.9	Anomalie Gonosomen b weiblichem Phänotyp, nnbez	Z01.4	Gynäkologische Untersuchung (allgemein) (routinemäßig)
Q98.0	Klinefelter-Syndrom, Karyotyp 47,XXY	Z30.2	Sterilisierung
Q98.1	Klinefelter-Synd, männl Phänotyp m > 2 X-Chromosomen	Z31.0	Tuben- od Vasoplastik nach früherer Sterilisierung
Q98.2	Klinefelter-Synd, männlicher Phänotyp m Karyotyp 46,XX	Z31.1	Künstliche Insemination
Q98.3	Sonst männlicher Phänotyp m Karyotyp 46,XX	Z31.2	In-vitro-Fertilisation
Q98.4	Klinefelter-Syndrom, nnbez	Z31.3	Andere Methoden, die Fertilisation unterstützen
Q98.5	Karyotyp 47,YYY	Z31.4	Untersuchung und Test im Zusammenhang mit Fertilisation
Q98.6	Männl Phänotyp m Strukturanomalie Gonosomen	Z40.01	Prophylakt OP wg Risikofaktoren iVm BNB, Ovar
Q98.7	Männlicher Phänotyp m Gonosomen-Mosaik	Z41.2	Zirkumzision Routinemaßnahme od rituelle Gründe
Q98.8	Sonst nbez Anomalien Gonosomen männl Phänotyp	Z43.7	Versorgung künstliche Vagina
Q98.9	Anomalie Gonosomen männl Phänotyp, nnbez	Z64.1	Kontaktanl m Bez Multiparit
Q99.8	Sonstige nbez Chromosomenanomalien	Z80.4	BNB Genitalorgane in Familienanamnese

ADRG N01**Beckeneviszeration bei der Frau und radikale Vulvektomie oder bestimmte Lymphadenektomie**

Prozedur in Tabelle N01-3 oder Prozedur in mindestens zwei der Tabellen N01-4, N01-5 oder Hauptdiagnose in Tabelle N01-1 und (mindestens zwei Prozeduren in Tabelle N01-6 oder Prozedur in Tabelle N01-7 und Prozedur in Tabelle N01-8) oder (Hauptdiagnose in Tabelle N01-2 und mindestens eine Prozedur in Tabelle N01-9 oder Prozedur in Tabelle N01-10) und Prozedur in Tabelle N01-11

DRG N01A**Beckeneviszeration bei der Frau und radikale Vulvektomie oder bestimmte Lymphadenektomie mit äusserst schweren CC**

PCCL > 2 und PCCL > 3

DRG N01B**Beckeneviszeration bei der Frau und radikale Vulvektomie oder bestimmte Lymphadenektomie mit schweren CC**

PCCL > 2

DRG N01C**Beckeneviszeration bei der Frau und radikale Vulvektomie oder bestimmte Lymphadenektomie ohne äusserst schwere oder schwere CC****Hauptdiagnose N01-1**

C56 Bösartige Neubildung des Ovars

Hauptdiagnose N01-2

C56 Bösartige Neubildung des Ovars

C57.0 Bösartige Neubildung: Tuba uterina [Fallopio]

C57.1 Bösartige Neubildung: Lig latum uteri

C57.2 Bösartige Neubildung: Lig teres uteri

C57.3 Bösartige Neubildung: Parametrium

C57.4 Bösartige Neubildung: Uterine Adnexe, nnbez

C79.6 Sekundäre bösartige Neubildung des Ovars

D39.1 NB unsich/unbek Verhalt Ovar

Prozedur N01-3

40.52.00↔ Radikale Exzision von periaortalen Lymphknoten, n.n.bez.

40.52.10↔ Rd Exz v rtrprtn(praort,prk)u plvnn Lk als slbst Engr

40.52.11↔ Rd Exz v rtrprtn(praort,prk)u plvnn Lk i Rhmn e and Engr

40.52.99↔ Radikale Exzision von periaortalen Lymphknoten, sonstige

40.53.00↔ Radikale Exzision von iliakalen Lymphknoten, n.n.bez.

40.53.10↔ Radikale Exz von iliakalen Lk als selbständiger Eingr

40.53.11↔	Radikale Exz von iliakalen Lk i Rahmen e and Ingr	40.59.19↔	Radikale Exz and Lk als selbständiger Ingr, sonstige
40.53.99↔	Radikale Exzision von iliakalen Lymphknoten, sonstige	40.59.20↔	Radikale Exz and Lk i Rahmen e and Ingr, n.n.bez.
40.54.00↔	Radikale Exzision der Leistengegend, n.n.bez.	40.59.21↔	Radikale Exz mediastinaler Lk i Rahmen e and Ingr
40.54.10↔	Radikale Exzision der Leistengegend als selbständiger Eingriff	40.59.22↔	Radikale Exz peribronchialer Lk i Rahmen e and Ingr
40.54.11↔	Radikale Exz d Leistengegend im Rahmen e and Ingr	40.59.29↔	Radikale Exz and Lk i Rahmen e and Ingr, sonstige
40.54.99↔	Radikale Exzision der Leistengegend, sonstige	40.59.99↔	Radikale Exzision anderer Lymphknoten, sonstige
40.59.00↔	Radikale Exzision anderer Lymphknoten, n.n.bez.	48.62↔	Anteriore Rektumresektion mit gleichzeitiger Kolostomie
40.59.10↔	Radikale Exz and Lk als selbständiger Ingr, n.n.bez.	68.8↔	Becken-Eviszeration
40.59.11↔	Radikale Exz mediastinaler Lk als selbständiger Ingr	71.5↔	Radikale Vulvektomie
40.59.12↔	Rad Exz peribronchialer Lk als selbständiger Ingr		

Prozedur N01-4

68.61↔	Laparoskopische radikale abdominale Hysterektomie	68.69.11↔	Sonstige und Ni näh bez Rad abd Hystekt, m Lymphekt
68.69.00↔	So und Ni näherbezeichnete Rad abd Hystekt, n.n.bez.	68.69.99↔	Sonstige und Ni näh bez radikale abd Hystekt, sonstige
68.69.10↔	Sonstige und Ni näh bez Rad abd Hystekt, oh Lymphekt		

Prozedur N01-5

40.3x.00↔	Exzision von regionalen Lymphknoten, n.n.bez.	40.3x.19↔	Regionale Lymphadenektomie als selbständ Eingriff, sonst
40.3x.09↔	Exzision von regionalen Lymphknoten, sonstige	40.3x.20↔	Regionale Lymphekt i Rahmen e and Ingr, n.n.bez.
40.3x.10↔	Regionale Lymphadenektomie als selbständ Eingriff, n.n.bez.	40.3x.21↔	Regionale Lymphekt i Rahmen e and Ingr, zervikal
40.3x.11↔	Regionale Lymphadenektomie als selbständiger Eingriff, zervikal	40.3x.22↔	Regionale Lymphekt i Rahmen e and Ingr, axillär
40.3x.12↔	Regionale Lymphadenektomie als selbständiger Eingriff, axillär	40.3x.23↔	Rg Lymphkt i Rhmn e and Ingr, praort, plvn o Iliakl
40.3x.13↔	Rg Lymphkt als slbst Engr, praort, plvn, obtrtrsch o Iliakl	40.3x.24↔	Regionale Lymphekt i Rahmen e and Ingr, obturatorisch
40.3x.14↔	Reg Lymphekt als selbst Ingr, inguinal, offen chir	40.3x.25↔	Regionale Lymphekt i Rahmen e and Ingr, inguinale
40.3x.15↔	Reg Lymphekt als selbst Ingr, inguinale, laparask	40.3x.26↔	Reg Lymphekt i Rahmen e and Ingr, mediast und peribr
40.3x.16↔	Reg Lymphekt als selbst Ingr, mediast und peribr	40.3x.29↔	Regionale Lymphekt i Rahmen e and Ingr, sonstige

Prozedur N01-6

68.61↔	Laparoskopische radikale abdominale Hysterektomie	68.69.99↔	Sonstige und Ni näh bez radikale abd Hystekt, sonstige
68.69.00↔	So und Ni näherbezeichnete Rad abd Hystekt, n.n.bez.	68.71↔	Laparoskopische radikale vaginale Hysterektomie [LRVH]
68.69.10↔	Sonstige und Ni näh bez Rad abd Hystekt, oh Lymphekt	68.79↔	Sonstige und nicht näher bez radikale vaginale Hystekt
68.69.11↔	Sonstige und Ni näh bez Rad abd Hystekt, m Lymphekt		

Prozedur N01-7

68.41.00↔	Laparoskopische totale abdominale Hysterektomie, n.n.bez.	68.51.19↔	Laparask untst vag Hystekt (LAVH), oh Salpingovekt, So
68.41.09↔	Laparoskopische totale abdominale Hysterektomie, sonstige	68.51.20↔	Lprsk untst vg Hystkt (LAVH), m Slpngvkt, n.n.bz.
68.41.10↔	Laparask totale abd Hystekt m Salpingovekt, n.n.bez.	68.51.21↔	Laparask untst vag Hystekt (LAVH), m eins Salpingovekt
68.41.11↔	Laparask totale abd Hystekt m eins Salpingovekt	68.51.22↔	Lprsk untst vg Hystkt (LAVH), m beids Slpngvkt
68.41.12↔	Laparask totale abd Hystekt m beids Salpingovekt	68.51.29↔	Laparask untst vag Hystekt (LAVH), m Salpingovekt, So
68.41.19↔	Laparask totale abd Hystekt m Salpingovekt, sonstige	68.51.99↔	Laparask unterstützte vaginale Hystekt (LAVH), So
68.49.00↔	So und Ni näherbezeichnete totale Hystekt, n.n.bez.	68.59.00↔	So und Ni näherbezeichnete vaginale Hystekt, n.n.bez.
68.49.09↔	Sonstige und nicht näher bez totale Hystekt, sonstige	68.59.10↔	So u Ni näh bez vag Hystekt, oh Salpingovekt, n.n.bez.
68.49.10↔	Sonstige und Ni näh bez totale Hystekt oh Salpingovekt	68.59.19↔	So u Ni näh bez vaginale Hystekt, oh Salpingovekt, So
68.49.20↔	So und Ni näh bez tot Hystekt m Salpingovekt, n.n.bez.	68.59.20↔	So u Ni näh bez vag Hystekt, m Salpingovekt, n.n.bez.
68.49.21↔	So und Ni näh bez totale Hystekt m eins Salpingovekt	68.59.21↔	So u Ni näh bez vaginale Hystekt, m eins Salpingovekt
68.49.22↔	So und Ni näh bez totale Hystekt m beids Salpingovekt	68.59.22↔	So u Ni näh bez vaginale Hystekt, m beids Salpingovekt
68.49.29↔	So und Ni näh bez totale Hystekt m Salpingovekt, So	68.59.29↔	So und Ni näh bez vaginale Hystekt, m Salpingovekt, So
68.51.00↔	Laparask untst vaginale Hystekt (LAVH), n.n.bez.	68.59.99↔	So und Ni näherbezeichnete vaginale Hystekt, So
68.51.10↔	Lprsk untst vg Hystkt (LAVH), oh Slpngvkt, n.n.bz.		

Prozedur N01-8

65.51↔	Sonstiges Entf bd Ovarien während dess op Ingr	65.63↔	Laparosk Entf v bd Ovar u Tub uter WAHR dess op Ingr
65.61↔	So Entf bd Ovar und Tub uterinae während dess op Ingr		

Prozedur N01-9

40.3x.00↔	Exzision von regionalen Lymphknoten, n.n.bez.	40.3x.19↔	Regionale Lymphadenektomie als selbständ Eingriff, sonst
40.3x.09↔	Exzision von regionalen Lymphknoten, sonstige	40.3x.20↔	Regionale Lymphekt i Rahmen e and Ingr, n.n.bez.
40.3x.10↔	Regionale Lymphadenektomie als selbständ Eingriff, n.n.bez.	40.3x.21↔	Regionale Lymphekt i Rahmen e and Ingr, zervikal
40.3x.11↔	Regionale Lymphadenektomie als selbständiger Eingriff, zervikal	40.3x.22↔	Regionale Lymphekt i Rahmen e and Ingr, axillär
40.3x.12↔	Regionale Lymphadenektomie als selbständiger Eingriff, axillär	40.3x.23↔	Rg Lymphkt i Rhmn e and Ingr, praort, plvn o Iliakl
40.3x.13↔	Rg Lymphkt als slbst Engr, praort, plvn, obtrtrsch o Iliakl	40.3x.24↔	Regionale Lymphekt i Rahmen e and Ingr, obturatorisch
40.3x.14↔	Reg Lymphekt als selbst Ingr, inguinal, offen chir	40.3x.25↔	Regionale Lymphekt i Rahmen e and Ingr, inguinale
40.3x.15↔	Reg Lymphekt als selbst Ingr, inguinale, laparask	40.3x.26↔	Reg Lymphekt i Rahmen e and Ingr, mediast und peribr
40.3x.16↔	Reg Lymphekt als selbst Ingr, mediast und peribr	40.3x.29↔	Regionale Lymphekt i Rahmen e and Ingr, sonstige

54.23↔	Biopsie am Peritoneum	66.4x.20↔	Totale einseitige Salpingektomie, laparoskopisch
59.02↔	Sonst Lösung von perirenalen o periureteralen Adhäsionen	66.4x.99↔	Totale einseitige Salpingektomie, sonstige
59.03.00↔	Laparask Lös von periren o periuret Adhäs, n.n.bez.	66.51.00↔	Entfernen beider Tubae uterinae im gleichen Eingriff, n.n.bez
59.03.10↔	Ureterolyse ohne intraperi Verlagerung, laparoskopisch	66.51.10↔	Entf bd Tub uterinae i gleich Eingr, offen chir (abd)
59.03.11↔	Ureterolyse mit intraperi Verlagerung, laparoskopisch	66.51.20↔	Entf bd Tubae uterinae im gleich Eingr, laparoskopisch
59.03.99↔	Laparask Lös von periren o periuret Adhäs, sonstige	66.51.99↔	Entfernen beider Tubae uterinae im gleichen Eingriff, sonstige
59.91↔	Exzision am perirenalen oder perivesikalen Gewebe	66.52↔	Entfernen einer belassenen Tuba uterina
59.92↔	Sonst Operationen am perirenalen o perivesikalen Gewebe	66.61.00↔	Exzision oder Destr e Läsion e Tuba uterina, n.n.bez.
65.01↔	Laparoskopische Ovariectomie	66.61.10↔	Exz oder Destr e Läs e Tuba uterina, offen chir (abd)
65.09↔	Sonstige Ovariectomie	66.61.20↔	Exzision oder Destr e Läsion e Tuba uterina, vaginal
65.11↔	Aspirationsbiopsie am Ovar	66.61.21↔	Exz o Destr e Läs e Tub uter, vaginal, laparask assist
65.12↔	Sonstige Biopsie am Ovar	66.61.30↔	Exz oder Destr e Läsion e Tuba uterina, laparoskopisch
65.13↔	Laparoskopische Biopsie am Ovar	66.61.99↔	Exzision oder Destr e Läsion e Tuba uterina, sonstige
65.14↔	Sonstige laparoskopische diagnostische Massnahmen am Ovar	66.62↔	Salpingektomie mit Entfernen einer Eileiterschwangerschaft
65.15↔	Diagnostische (perkutane) Punktion des Ovars	66.63.00↔	Beidseitige partielle Salpingektomie, n.n.bez.
65.21↔	Marsupialisation einer ovariellen Zyste	66.63.10↔	Bds partielle Salpingektomie, offen chirurgisch (abd)
65.22↔	Keilresektion am Ovar	66.63.20↔	Beidseitige partielle Salpingektomie, vaginal
65.23↔	Laparoskopische Marsupialisation einer ovariellen Zyste	66.63.21↔	Bds partielle Salpingektomie, vaginal, laparask assist
65.24↔	Laparoskopische Keilresektion am Ovar	66.63.30↔	Beidseitige partielle Salpingektomie, laparoskopisch
65.25↔	Sonstige laparoskopische lokale Exz oder Destr a Ovar	66.63.99↔	Beidseitige partielle Salpingektomie, sonstige
65.29↔	Sonstige lokale Exzision oder Destruktion am Ovar	66.69.00↔	Partielle Salpingektomie, n.n.bez.
65.31↔	Laparoskopische einseitige Ovarrektomie	66.69.10↔	Partielle Salpingektomie, offen chirurgisch (abdominal)
65.39↔	Sonstige einseitige Ovarrektomie	66.69.20↔	Partielle Salpingektomie, vaginal
65.41.00↔	Laparoskopische eins Salpingoovarektomie, n.n.bez.	66.69.21↔	Partielle Salpingektomie, vaginal, laparoskopisch assistiert
65.41.10↔	Laparask eins Ovarrektomie, mit bds Salpingektomie	66.69.30↔	Partielle Salpingektomie, laparoskopisch
65.41.99↔	Laparoskopische einseitige Salpingoovarektomie, sonstige	66.69.99↔	Partielle Salpingektomie, sonstige
65.49.00↔	Sonstige einseitige Salpingoovarektomie, n.n.bez.	66.71↔	Einfache Naht an einer Tuba uterina
65.49.10↔	Sonstige eins Salpingoovarektomie, m bds Salpingekt	66.72↔	Salpingoovariostomie
65.49.99↔	Sonstige einseitige Salpingoovarektomie, sonstige	66.73↔	Salpingosalpingostomie
65.51↔	Sonstiges Entf bd Ovarien während dess op Eingr	66.74↔	Salpingouterostomie
65.52↔	Sonstiges Entfernen eines belassenen Ovars	66.79.00↔	Sonstige Plast Reko an d Tuba uterina, n.n. bez.
65.53↔	Laparask Entf von bd Ovarien während dess op Eingr	66.79.10↔	So Plast Reko an d Tuba uterina, offen chir (abd)
65.54↔	Laparoskopisches Entfernen eines belassenen Ovars	66.79.20↔	Sonstige plastische Rekonstruktion an der Tuba uterina, vaginal
65.61↔	So Entf bd Ovar und Tub uterinae während dess op Eingr	66.79.21↔	So Plast Reko an d Tub uter, vaginal, laparask assist
65.62↔	Sonstiges Entfernen von belassenem Ovar und Tuba uterina	66.79.30↔	Sonstige Plast Reko an d Tuba uterina, laparask
65.63↔	Laparask Entf v bd Ovar u Tub uter WAHR dess op Eingr	66.79.99↔	Sonst plastische Rekonstruktion an der Tuba uterina, sonst
65.64↔	Laparoskopisches Entf von belassenem Ovar und Tuba uterina	66.92↔	Einseitige Destruktion oder Verschluss einer Tuba uterina
65.71↔	Sonstige einfache Naht am Ovar	66.93↔	Implantation oder Ersetzen einer Tuba uterina-Prothese
65.72↔	Sonstige Reimplantation eines Ovars	66.94↔	Entfernen einer Tuba uterina-Prothese
65.73↔	Sonstige Salpingoovarioplastik	66.95↔	Insuffl e therapeutischen Substanz i d Tubae uterinae
65.74↔	Laparoskopische einfache Naht am Ovar	66.96↔	Dilatation einer Tuba uterina
65.75↔	Laparoskopische Reimplantation eines Ovars	66.97↔	Fimbrienimplantation in die Uteruswand
65.76↔	Laparoskopische Salpingoovarioplastik	66.99↔	Sonstige Operation an einer Tuba uterina
65.79↔	Sonstige plastische Rekonstruktion am Ovar	68.0↔	Hysterotomie
65.81.00↔	Laparask Lös von Adhäs an Ovar u Tub uterina, n.n.bez.	68.13↔	Offene Biopsie am Uterus
65.81.10↔	Lprsk Lös v Adhäs an Ovr u Tb utr a Prtn d wbl Bckns	68.14↔	Offene Biopsie an den uterinen Ligamenten
65.81.99↔	Laparask Lös von Adhäs an Ovar und Tuba uterina, So	68.15↔	Geschlossene Biopsie an den uterinen Ligamenten
65.89.00↔	So Lös von Adhäs von Ovar und Tuba uterina, n.n.bez.	68.16↔	Geschlossene Biopsie am Uterus
65.89.10↔	So Lös von Adhäs von Ovar und Tuba uterina, offen chir	68.31↔	Laparoskopische suprazervikale Hysterektomie [LSH]
65.89.11↔	So Lös v Adhäs v Ovar u Tub uter, m mikrochir Versorg	68.39↔	Sonstige und nicht näher bez subtotale abd Hystekt
65.89.12↔	S Lös v Adhäs v Ovr u Tb utr a Prtn d wbl Bckns, off chr	68.41.00↔	Laparoskopische totale abdominale Hysterektomie, n.n.bez.
65.89.13↔	S Ls v Adhs v Ovr u Tb utr a Prtn wbl Bckn, m mkrchr Vrs	68.41.09↔	Laparoskopische totale abdominale Hysterektomie, sonstige
65.89.99↔	So Lös von Adhäs von Ovar und Tuba uterina, So	68.41.10↔	Laparask totale abd Hystekt m Salpingovekt, n.n.bez.
65.92↔	Ovar-Transplantation	68.41.11↔	Laparask totale abd Hystekt m eins Salpingovekt
65.93↔	Manuelle Ruptur einer ovariellen Zyste	68.41.12↔	Laparask totale abd Hystekt m beids Salpingovekt
65.94↔	Denervation am Ovar	68.41.19↔	Laparask totale abd Hystekt m Salpingovekt, sonstige
65.95↔	Lösung einer Torsion am Ovar	68.49.00↔	So und Ni näherbezeichnete totale Hystekt, n.n.bez.
65.99↔	Sonstige Operationen am Ovar	68.49.09↔	Sonstige und nicht näher bez totale Hystekt, sonstige
66.01↔	Salpingotomie	68.49.10↔	Sonstige und Ni näh bez totale Hystekt oh Salpingovekt
66.02↔	Salpingostomie	68.49.20↔	So und Ni näh bez tot Hystekt m Salpingovekt, n.n.bez.
66.11.00↔	Biopsie an den Tubae uterinae, n.n.bez.	68.49.21↔	So und Ni näh bez totale Hystekt m eins Salpingovekt
66.11.10↔	Biopsie an den Tubae uterinae, perkutane (Nadel-) Biopsie	68.49.22↔	So und Ni näh bez totale Hystekt m beids Salpingovekt
66.11.11↔	Biops an D Tb utr, Prkt (Nd) Biops m Steuer d bldgb Vrf	68.49.29↔	So und Ni näh bez totale Hystekt m Salpingovekt, So
66.11.20↔	Biopsie an den Tubae uterinae durch Inzision (offen)	68.51.00↔	Laparask untst vaginale Hystekt (LAVH), n.n.bez.
66.11.99↔	Biops an den Tubae uterinae, sonstige	68.51.10↔	Lprsk untst vg Hystkt (LAVH), oh Slpngvkt, n.n.bz.
66.39.00↔	So bds Destr o Verschluss d Tubae uterinae, n.n.bez.	68.51.19↔	Laparask untst vag Hystekt (LAVH), oh Salpingovekt, So
66.39.10↔	So bds Destr o Verschluss d Tub uterinae, d Elektrokoag	68.51.20↔	Lprsk untst vg Hystkt (LAVH), m Slpngvkt, n.n.bz.
66.39.99↔	So bds Destr o Verschluss d Tubae uterinae, So	68.51.21↔	Laparask untst vag Hystekt (LAVH), m eins Salpingovekt
66.4x.00↔	Totale einseitige Salpingektomie, n.n.bez	68.51.22↔	Lprsk untst vg Hystkt (LAVH), m beids Slpngvkt
66.4x.10↔	Totale einseitige Salpingektomie, offen chirurgisch (abdominal)	68.51.29↔	Laparask untst vag Hystekt (LAVH), m Salpingovekt, So

68.51.99↔	Laparask unterstützte vaginale Hystekt (LAVH), So	69.29↔	Sonstige Plast Reko an Uterus und uterinem Halteapp
68.59.00↔	So und Ni näherbezeichnete vaginale Hystekt, n.n.bez.	69.3↔	Parazervikale Uterusdenervation
68.59.10↔	So u Ni näh bez vag Hystekt, oh Salpingovekt, n.n.bez.	69.41↔	Naht eines Risses am Uterus
68.59.19↔	So u Ni näh bez vaginale Hystekt, oh Salpingovekt, So	69.42↔	Verschluss einer Uterusfistel
68.59.20↔	So u Ni näh bez vag Hystekt, m Salpingovekt, n.n.bez.	69.49.00↔	So Plast Reko a Uterus und Metroplastik, n.n.bez.
68.59.21↔	So u Ni näh bez vaginale Hystekt, m eins Salpingovekt	69.49.10↔	So Plast Reko a Uter u Metroplastik, offen chir (abd)
68.59.22↔	So u Ni näh bez vaginale Hystekt, m beids Salpingovekt	69.49.20↔	Sonstige Plast Reko a Uterus und Metroplastik, vaginal
68.59.29↔	So und Ni näh bez vaginale Hystekt, m Salpingovekt, So	69.49.21↔	S Plst Rk a Utr u Mtrplstik, vg, lprsk asst
68.59.99↔	So und Ni näherbezeichnete vaginale Hystekt, So	69.49.30↔	So Plast Reko a Uterus und Metroplastik, laparask
68.61↔	Laparoskopische radikale abdominale Hysterektomie	69.49.99↔	So Plast Reko a Uterus und Metroplastik, So
68.69.00↔	So und Ni näherbezeichnete Rad abd Hystekt, n.n.bez.	69.91↔	Einsetzen einer therapeutischen Uteruseinlage
68.69.10↔	Sonstige und Ni näh bez Rad abd Hystekt, oh Lymphekt	69.93↔	Einsetzen von Laminarien
68.69.11↔	Sonstige und Ni näh bez Rad abd Hystekt, m Lymphekt	69.98↔	Sonstige Operationen am uterinen Halteapparat
68.69.99↔	Sonstige und Ni näh bez radikale abd Hystekt, sonstige	69.99↔	Sonstige Operationen an Zervix und Uterus
68.71↔	Laparoskopische radikale vaginale Hysterektomie [LRVH]	70.23↔	Biopsie am Douglasraum
68.79↔	Sonstige und nicht näher bez radikale vaginale Hystekt	75.50↔	Naht eines frischen geburtsbedingten Uterusrisses, n.n.bez.
68.9↔	Sonstige und nicht näher bezeichnete Hysterektomie	75.52↔	Naht eines frischen geburtsbedingten Risses des Corpus uteri
69.23↔	Plast Reko b chron Invers uteri m vaginalem Zugang		

Prozedur N01-10

45.61↔	Multiple Segmentresektion am Dünndarm	56.52.00↔	Revision einer kutanen Ureteroileostomie, n.n.bez.
45.62↔	Sonstige Teilresektion am Dünndarm	56.52.10↔	Rev e kut Uretilst, m Darminterponat [Conduit]
45.63.00↔	Totalexstirpation des Dünndarms, n.n.bez.	56.52.20↔	Rev e kut Ureteroileostomie, m Damres (kontin Stoma)
45.63.99↔	Totalexstirpation des Dünndarms, sonstige	56.52.99↔	Revision einer kutanen Ureteroileostomie, sonstige
45.71↔	Multiple Segmentresektion am Dickdarm	56.71.00↔	Harnableitung in den Darm, n.n.bez.
45.72↔	Zäkumresektion	56.71.10↔	Ureterosigmoideostomie m Reservoirbildung, offen chir
45.73↔	Hemikolektomie rechts	56.71.11↔	Ureterosigmoideostomie mit Reservoirbildung, laparask
45.74↔	Resektion des Colon transversum	56.71.20↔	Umwandlung e and suprav Harnabl i e Harnabl i D Darm
45.75↔	Hemikolektomie links	56.71.99↔	Harnableitung in den Darm, sonstige
45.76↔	Sigmoidektomie	56.72↔	Revision einer ureterointestinalen Anastomose
45.79.00↔	Sonstige Teilresektion am Dickdarm, n.n.bez.	57.6x.00↔	Partielle Zystektomie, n.n.bez.
45.79.10↔	Segmentresektion am Dickdarm	57.6x.10↔	Part Zystektomie, oh Ureterneimplantation, offen chir
45.79.11↔	Resektion multipler Dickdarmsegmente	57.6x.11↔	Part Zystektomie, oh Ureterneimplantation, laparask
45.79.12↔	Subtotale Kolektomie	57.6x.12↔	Part Zystekt, m eins o beids Ureterneimpl, offen chir
45.79.20↔	Erweiterte Sigmaresektion	57.6x.13↔	Part Zystekt, m eins o beids Ureterneimpl, laparask
45.79.21↔	Erweiterte Hemikolektomie rechts und links	57.6x.20↔	Prt Zystkt, Sprtrg o sbtt Rsktion, o Urtrnimpl, off chr
45.79.22↔	Erweiterte subtotale Kolonresektion	57.6x.21↔	Prt Zystkt, Sprtrg o sbtt Rs, oh Urtrneimpl, lprsk
45.79.29↔	Sonstige erweiterte Teilresektion am Dickdarm	57.6x.22↔	Prt Zystkt, Sprtrg o sbtt Rs m o bds Urtrimpl, off chr
45.79.99↔	Sonstige Teilresektion am Dickdarm, sonstige	57.6x.23↔	Prt Zystkt, Sprtrg o sbt Rs m eins o beids Urtrimpl, Lsk
45.8x.00↔	Totale intraabdominelle Kolektomie, n.n.bez.	57.6x.99↔	Partielle Zystektomie, sonstige
45.8x.20↔	Totale intraabd Kolektomie, Erw totale Kolektomie	57.71.00↔	Radikale Zystektomie, n.n.bez.
45.8x.30↔	Totale intraabd Kolekt, Erw totale Proktokolektomie	57.71.10↔	Rad Zystektomie, oh Urethrektomie, b Mann, offen chir
45.8x.99↔	Totale intraabdominelle Kolektomie, sonstige	57.71.11↔	Rad Zystektomie, oh Urethrektomie, b Mann, laparask
48.41↔	Submuköse Rektumresektion nach Soave	57.71.20↔	Rad Zystektomie, m Urethrektomie, b Mann, offen chir
48.49↔	Sonstige Rektumresektion mit Durchzugsverfahren	57.71.21↔	Rad Zystektomie, m Urethrektomie, b Mann, laparask
48.5x.00↔	Abdominoperineale Rektumresektion, n.n.bez.	57.71.30↔	Rad Zystektomie, oh Urethrekt, b d Frau, offen chir
48.5x.10↔	Abdper, abdsakr und (sakro) perineale Rektumresektion	57.71.31↔	Rad Zystektomie, oh Urethrektomie, b d Frau, laparask
48.5x.11↔	Erweiterte Abdper und abdominosakrale Rektumresektion	57.71.40↔	Rad Zystektomie, m Urethrektomie, b d Frau, offen chir
48.5x.99↔	Abdominoperineale Rektumresektion, sonstige	57.71.41↔	Rad Zystektomie, m Urethrektomie, b d Frau, laparask
48.61↔	Transsakrale Rektosigmoidektomie	57.71.50↔	Rd Zystkt, BEvszrtion (Exnt) b Mnn, offn chr
48.62↔	Anteriore Rektumresektion mit gleichzeitiger Kolostomie	57.71.51↔	Rad Zystekt, BeEviszation (Exent) b Mann, laparask
48.63.00↔	Sonstige anteriore Rektumresektion, n.n.bez.	57.71.99↔	Radikale Zystektomie, sonstige
48.63.10↔	Sonstige Ant Rektumresektion, Erw Ant Resektion	57.79.00↔	Sonstige totale Zystektomie, n.n.bez.
48.63.99↔	Sonstige anteriore Rektumresektion, sonstige	57.79.10↔	So tot Zystekt, Einf Zystekt, b Mann, offen chir
48.64.00↔	Posteriore Rektumresektion, n.n.bez.	57.79.11↔	So tot Zystektomie, Einf Zystektomie, b Mann, laparask
48.64.10↔	Pst Rktrs, Pst Rktrs m Entrstm u Blindvrschlss	57.79.20↔	So tot Zystekt, Einf Zystekt, b d Frau, offen chir
48.64.99↔	Posteriore Rektumresektion, sonstige	57.79.21↔	So tot Zystekt, Einf Zystekt, b d Frau, laparask
48.65↔	Rektumresektion nach Duhamel	57.79.99↔	Sonstige totale Zystektomie, sonstige
48.69.00↔	Sonstige Rektumresektion, n.n.bez.	57.87.00↔	Rekonstruktion an der Harnblase, n.n.bez.
48.69.10↔	Sonstige Rektres m Enterostoma und Blindverschluss	57.87.10↔	Reko an d Harnbl, m Ileum, Kolon o Mag, offen chir
48.69.11↔	Sonstige Rektumresektion ohne Sphinktererhaltung	57.87.11↔	Reko an d Harnbl, m Ileum, Kolon o Mag, laparask
48.69.99↔	Sonstige Rektumresektion, sonstige	57.87.20↔	Umwld e and suprav Harnabl i e Ersharnbl, offen chir
56.51.00↔	Aufbau einer kutanen Ureteroileostomie, n.n.bez.	57.87.21↔	Umwld e and suprav Harnabl i e Ersharnbl, laparask
56.51.10↔	Afb e kt Urt, Urkt [IlmCndt] o Urktst [Kln/SgmCndt], off chr	57.87.30↔	Reduktionsplastik der Harnblase, offen chirurgisch
56.51.11↔	Afb e kt Urt, Urkt [IlmCndt] o Urktst [Kln/SgCdt], Lsk	57.87.31↔	Reduktionsplastik der Harnblase, laparoskopisch
56.51.12↔	Afb e kt Urtlst, m Drmntprnt [Cndt] (N kntn Stm), S Zg	57.87.40↔	Augmentation der Harnblase, offen chirurgisch
56.51.20↔	Afb e kt Urtlst, Umwld e and sprvs Hrnbl i e ktn Urtlst	57.87.41↔	Augmentation der Harnblase, laparoskopisch
56.51.30↔	Aufb e kut Ureteroileostomie, m Darmres (kontin Stoma)	57.87.99↔	Rekonstruktion an der Harnblase, sonstige
56.51.99↔	Aufbau einer kutanen Ureteroileostomie, sonstige		

Prozedur N01-11

40.3x.00↔	Exzision von regionalen Lymphknoten, n.n.bez.	40.52.11↔	Rd Exz v rtrprtn(praort,prk)u plvnn Lk i Rhmn e and Engr
40.3x.09↔	Exzision von regionalen Lymphknoten, sonstige	40.52.99↔	Radikale Exzision von periaortalen Lymphknoten, sonstige
40.3x.10↔	Regionale Lymphadenektomie als selbständ Eingriff, n.n.bez.	40.53.00↔	Radikale Exzision von iliakalen Lymphknoten, n.n.bez.
40.3x.11↔	Regionale Lymphadenektomie als selbständiger Eingriff, zervikal	40.53.10↔	Radikale Exz von iliakalen Lk als selbständiger Eingr
40.3x.12↔	Regionale Lymphadenektomie als selbständiger Eingriff, axillär	40.53.11↔	Radikale Exz von iliakalen Lk i Rahmen e and Eingr
40.3x.13↔	Rg Lymphkt als slbst Engr,praort,plvn,obtrtrsch o Iliakl	40.53.99↔	Radikale Exzision von iliakalen Lymphknoten, sonstige
40.3x.14↔	Reg Lymphekt als selbst Eingr, inguinal, offen chir	40.54.00↔	Radikale Exzision der Leistengegend, n.n.bez.
40.3x.15↔	Reg Lymphekt als selbst Eingr, inguinale, laparask	40.54.10↔	Radikale Exzision der Leistengegend als selbständiger Eingriff
40.3x.16↔	Reg Lymphekt als selbst Eingr, mediast und peribr	40.54.11↔	Radikale Exz d Leistengegend im Rahmen e and Eingr
40.3x.19↔	Regionale Lymphadenektomie als selbständ Eingriff, sonst	40.54.99↔	Radikale Exzision der Leistengegend, sonstige
40.3x.20↔	Regionale Lymphekt i Rahmen e and Eingr, n.n.bez.	40.59.00↔	Radikale Exzision anderer Lymphknoten, n.n.bez.
40.3x.21↔	Regionale Lymphekt i Rahmen e and Eingr, zervikal	40.59.10↔	Radikale Exz and Lk als selbständiger Eingr, n.n.bez.
40.3x.22↔	Regionale Lymphekt i Rahmen e and Eingr, axillär	40.59.11↔	Radikale Exz mediastinaler Lk als selbständiger Eingr
40.3x.23↔	Rg Lymphkt i Rhmn e and Engr, praort, plvn o Iliakl	40.59.12↔	Rad Exz peribronchialer Lk als selbständiger Eingr
40.3x.24↔	Regionale Lymphekt i Rahmen e and Eingr, obturatorisch	40.59.19↔	Radikale Exz and Lk als selbständiger Eingr, sonstige
40.3x.25↔	Regionale Lymphekt i Rahmen e and Eingr, inguinale	40.59.20↔	Radikale Exz and Lk i Rahmen e and Eingr, n.n.bez.
40.3x.26↔	Reg Lymphekt i Rahmen e and Eingr, mediast und peribr	40.59.21↔	Radikale Exz mediastinaler Lk i Rahmen e and Eingr
40.3x.29↔	Regionale Lymphekt i Rahmen e and Eingr, sonstige	40.59.22↔	Radikale Exz peribronchialer Lk i Rahmen e and Eingr
40.52.00↔	Radikale Exzision von periaortalen Lymphknoten, n.n.bez.	40.59.29↔	Radikale Exz and Lk i Rahmen e and Eingr, sonstige
40.52.10↔	Rd Exz v rtrprtn(praort,prk)u plvnn Lk als slbst Engr	40.59.99↔	Radikale Exzision anderer Lymphknoten, sonstige

ADRG N02**Eingriffe an Uterus und Adnexen bei bösartiger Neubildung der Ovarien und Adnexen**

Hauptdiagnose in Tabelle N02-1 und mindestens eine Prozedur in Tabelle N02-2

DRG N02A**Eingriffe an Uterus und Adnexen bei bösartiger Neubildung der Ovarien und Adnexen, mit äusserst schweren CC**

PCCL > 3

DRG N02B**Eingriffe an Uterus und Adnexen bei bösartiger Neubildung der Ovarien und Adnexen, mit schweren CC oder CC**

PCCL > 1

DRG N02C**Eingriffe an Uterus und Adnexen bei bösartiger Neubildung der Ovarien und Adnexen, ohne CC****Hauptdiagnose N02-1**

C56	Bösartige Neubildung des Ovars	C57.3	Bösartige Neubildung: Parametrium
C57.0	Bösartige Neubildung: Tuba uterina [Fallopio]	C57.4	Bösartige Neubildung: Uterine Adnexe, nnbez
C57.1	Bösartige Neubildung: Lig latum uteri	C79.6	Sekundäre bösartige Neubildung des Ovars
C57.2	Bösartige Neubildung: Lig teres uteri	D39.1	NB unsich/unbek Verhalt Ovar

Prozedur N02-2

40.3x.00↔	Exzision von regionalen Lymphknoten, n.n.bez.	59.02↔	Sonst Lösung von perirenenal o periureteralen Adhäsionen
40.3x.09↔	Exzision von regionalen Lymphknoten, sonstige	59.03.00↔	Laparask Lös von periren o periuret Adhäs, n.n.bez.
40.3x.10↔	Regionale Lymphadenektomie als selbständ Eingriff, n.n.bez.	59.03.10↔	Ureterolyse ohne intraperi Verlagerung, laparoskopisch
40.3x.11↔	Regionale Lymphadenektomie als selbständiger Eingriff, zervikal	59.03.11↔	Ureterolyse mit intraperi Verlagerung, laparoskopisch
40.3x.12↔	Regionale Lymphadenektomie als selbständiger Eingriff, axillär	59.03.99↔	Laparask Lös von periren o periuret Adhäs, sonstige
40.3x.13↔	Rg Lymphkt als slbst Engr,praort,plvn,obtrtrsch o Iliakl	59.91↔	Exzision am perirenenal oder perivesikalen Gewebe
40.3x.14↔	Reg Lymphekt als selbst Eingr, inguinal, offen chir	59.92↔	Sonst Operationen am perirenenal o perivesikalen Gewebe
40.3x.15↔	Reg Lymphekt als selbst Eingr, inguinale, laparask	65.01↔	Laparoskopische Ovariectomie
40.3x.16↔	Reg Lymphekt als selbst Eingr, mediast und peribr	65.09↔	Sonstige Ovariectomie
40.3x.19↔	Regionale Lymphadenektomie als selbständ Eingriff, sonst	65.11↔	Aspirationsbiopsie am Ovar
40.3x.20↔	Regionale Lymphekt i Rahmen e and Eingr, n.n.bez.	65.12↔	Sonstige Biopsie am Ovar
40.3x.21↔	Regionale Lymphekt i Rahmen e and Eingr, zervikal	65.13↔	Laparoskopische Biopsie am Ovar
40.3x.22↔	Regionale Lymphekt i Rahmen e and Eingr, axillär	65.14↔	Sonstige laparoskopische diagnostische Massnahmen am Ovar
40.3x.23↔	Rg Lymphkt i Rhmn e and Engr, praort, plvn o Iliakl	65.15↔	Diagnostische (perkutane) Punktion des Ovars
40.3x.24↔	Regionale Lymphekt i Rahmen e and Eingr, obturatorisch	65.21↔	Marsupialisation einer ovariellen Zyste
40.3x.25↔	Regionale Lymphekt i Rahmen e and Eingr, inguinale	65.22↔	Keilresektion am Ovar
40.3x.26↔	Reg Lymphekt i Rahmen e and Eingr, mediast und peribr	65.23↔	Laparoskopische Marsupialisation einer ovariellen Zyste
40.3x.29↔	Regionale Lymphekt i Rahmen e and Eingr, sonstige	65.24↔	Laparoskopische Keilresektion am Ovar
54.23↔	Biopsie am Peritoneum	65.25↔	Sonstige laparoskopische lokale Exz oder Destr a Ovar

65.29↔	Sonstige lokale Exzision oder Destruktion am Ovar	66.69.00↔	Partielle Salpingektomie, n.n.bez.
65.31↔	Laparoskopische einseitige Ovarektomie	66.69.10↔	Partielle Salpingektomie, offen chirurgisch (abdominal)
65.39↔	Sonstige einseitige Ovarektomie	66.69.20↔	Partielle Salpingektomie, vaginal
65.41.00↔	Laparoskopische eins Salpingoovarektomie, n.n.bez.	66.69.21↔	Partielle Salpingektomie, vaginal, laparoskopisch assistiert
65.41.10↔	Laparask eins Ovarektomie, mit bds Salpingektomie	66.69.30↔	Partielle Salpingektomie, laparoskopisch
65.41.99↔	Laparoskopische einseitige Salpingoovarektomie, sonstige	66.69.99↔	Partielle Salpingektomie, sonstige
65.49.00↔	Sonstige einseitige Salpingoovarektomie, n.n.bez.	66.71↔	Einfache Naht an einer Tuba uterina
65.49.10↔	Sonstige eins Salpingoovarektomie, m bds Salpingekt	66.72↔	Salpingoovariostomie
65.49.99↔	Sonstige einseitige Salpingoovarektomie, sonstige	66.73↔	Salpingosalpingostomie
65.51↔	Sonstiges Entf bd Ovarien während dess op Ingr	66.74↔	Salpingouterostomie
65.52↔	Sonstiges Entfernen eines belassenen Ovars	66.79.00↔	Sonstige Plast Reko an d Tuba uterina, n.n. bez.
65.53↔	Laparosk Entf von bd Ovarien während dess op Ingr	66.79.10↔	So Plast Reko an d Tuba uterina, offen chir (abd)
65.54↔	Laparoskopisches Entfernen eines belassenen Ovars	66.79.20↔	Sonstige plastische Rekonstruktion an der Tuba uterina, vaginal
65.61↔	So Entf bd Ovar und Tub uterinae während dess op Ingr	66.79.21↔	So Plast Reko an d Tub uter, vaginal, laparask assist
65.62↔	Sonstiges Entfernen von belassenem Ovar und Tuba uterina	66.79.30↔	Sonstige Plast Reko an d Tuba uterina, laparask
65.63↔	Laparosk Entf v bd Ovar u Tub uter WAHR dess op Ingr	66.79.99↔	Sonst plastische Rekonstruktion an der Tuba uterina, sonst
65.64↔	Laparoskopisches Entf von belassenem Ovar und Tuba uterina	66.92↔	Einseitige Destruktion oder Verschluss einer Tuba uterina
65.71↔	Sonstige einfache Naht am Ovar	66.93↔	Implantation oder Ersetzen einer Tuba uterina-Prothese
65.72↔	Sonstige Reimplantation eines Ovars	66.94↔	Entfernen einer Tuba uterina-Prothese
65.73↔	Sonstige Salpingoovarioplastik	66.95↔	Insuff e therapeutischen Substanz i d Tubae uterinae
65.74↔	Laparoskopische einfache Naht am Ovar	66.96↔	Dilatation einer Tuba uterina
65.75↔	Laparoskopische Reimplantation eines Ovars	66.97↔	Fimbrienimplantation in die Uteruswand
65.76↔	Laparoskopische Salpingoovarioplastik	66.99↔	Sonstige Operation an einer Tuba uterina
65.79↔	Sonstige plastische Rekonstruktion am Ovar	68.0↔	Hysterotomie
65.81.00↔	Laparask Lös von Adhäs an Ovar u Tub uterina, n.n.bez.	68.13↔	Offene Biopsie am Uterus
65.81.10↔	Lprsk Lös v Adhäs an Ovr u Tb utr a Prtn d wbl Bckns	68.14↔	Offene Biopsie an den uterinen Ligamenten
65.81.99↔	Laparask Lös von Adhäs an Ovar und Tuba uterina, So	68.15↔	Geschlossene Biopsie an den uterinen Ligamenten
65.89.00↔	So Lös von Adhäs von Ovar und Tuba uterina, n.n.bez.	68.16↔	Geschlossene Biopsie am Uterus
65.89.10↔	So Lös von Adhäs von Ovar und Tuba uterina, offen chir	68.31↔	Laparoskopische suprazervikale Hysterektomie [LSH]
65.89.11↔	So Lös v Adhäs v Ovar u Tub uter, m mikrochir Versorg	68.39↔	Sonstige und nicht näher bez subtotale abd Hystekt
65.89.12↔	S Lös v Adhäs v Ovr u Tb utr a Prtn d wbl Bckns, off chr	68.41.00↔	Laparoskopische totale abdominale Hysterektomie, n.n.bez.
65.89.13↔	S Ls v Adhs v Ovr u Tb utr a Prtn wbl Bckn, m mkchr Vrs	68.41.09↔	Laparoskopische totale abdominale Hysterektomie, sonstige
65.89.99↔	So Lös von Adhäs von Ovar und Tuba uterina, So	68.41.10↔	Laparask totale abd Hystekt m Salpingovekt, n.n.bez.
65.92↔	Ovar-Transplantation	68.41.11↔	Laparask totale abd Hystekt m eins Salpingovekt
65.93↔	Manuelle Ruptur einer ovariellen Zyste	68.41.12↔	Laparask totale abd Hystekt m beids Salpingovekt
65.94↔	Denervation am Ovar	68.41.19↔	Laparask totale abd Hystekt m Salpingovekt, sonstige
65.95↔	Lösung einer Torsion am Ovar	68.49.00↔	So und Ni näherbezeichnete totale Hystekt, n.n.bez.
65.99↔	Sonstige Operationen am Ovar	68.49.09↔	Sonstige und nicht näher bez totale Hystekt, sonstige
66.01↔	Salpingotomie	68.49.10↔	Sonstige und Ni näh bez totale Hystekt oh Salpingovekt
66.02↔	Salpingostomie	68.49.20↔	So und Ni näh bez tot Hystekt m Salpingovekt, n.n.bez.
66.11.00↔	Biopsie an den Tubae uterinae, n.n.bez.	68.49.21↔	So und Ni näh bez totale Hystekt m eins Salpingovekt
66.11.10↔	Biopsie an den Tubae uterinae, perkutane (Nadel-) Biopsie	68.49.22↔	So und Ni näh bez totale Hystekt m beids Salpingovekt
66.11.11↔	Biops an D Tb utr, Prkt (Nd) Biops m Steuer d bldgb Vrf	68.49.29↔	So und Ni näh bez totale Hystekt m Salpingovekt, So
66.11.20↔	Biopsie an den Tubae uterinae durch Inzision (offen)	68.51.00↔	Laparask untst vaginale Hystekt (LAVH), n.n.bez.
66.11.99↔	Biopsie an den Tubae uterinae, sonstige	68.51.10↔	Lprsk untst vg Hystkt (LAVH), oh Slpngvkt, n.n.bz.
66.39.00↔	So bds Destr o Verschluss d Tubae uterinae, n.n.bez.	68.51.19↔	Laparask untst vag Hystekt (LAVH), oh Salpingovekt, So
66.39.10↔	So bds Destr o Verschluss d Tub uterinae, d Elektrkoag	68.51.20↔	Lprsk untst vg Hystkt (LAVH), m Slpngvkt, n.n.bz.
66.39.99↔	So bds Destr o Verschluss d Tubae uterinae, So	68.51.21↔	Laparask untst vag Hystekt (LAVH), m eins Salpingovekt
66.4x.00↔	Totale einseitige Salpingektomie, n.n.bez	68.51.22↔	Lprsk untst vg Hystkt (LAVH), m beids Slpngvkt
66.4x.10↔	Totale einseitige Salpingektomie, offen chirurgisch (abdominal)	68.51.29↔	Laparask untst vag Hystekt (LAVH), m Salpingovekt, So
66.4x.20↔	Totale einseitige Salpingektomie, laparoskopisch	68.51.99↔	Laparask unterstützte vaginale Hystekt (LAVH), So
66.4x.99↔	Totale einseitige Salpingektomie, sonstige	68.59.00↔	So und Ni näherbezeichnete vaginale Hystekt, n.n.bez.
66.51.00↔	Entfernen beider Tubae uterinae im gleichen Eingriff, n.n.bez	68.59.10↔	So u Ni näh bez vag Hystekt, oh Salpingovekt, n.n.bez.
66.51.10↔	Entf bd Tub uterinae i gleich Eingr, offen chir (abd)	68.59.19↔	So u Ni näh bez vaginale Hystekt, oh Salpingovekt, So
66.51.20↔	Entf bd Tubae uterinae im gleich Eingr, laparoskopisch	68.59.20↔	So u Ni näh bez vag Hystekt, m Salpingovekt, n.n.bez.
66.51.99↔	Entfernen beider Tubae uterinae im gleichen Eingriff, sonstige	68.59.21↔	So u Ni näh bez vaginale Hystekt, m eins Salpingovekt
66.52↔	Entfernen einer belassenen Tuba uterina	68.59.22↔	So u Ni näh bez vaginale Hystekt, m beids Salpingovekt
66.61.00↔	Exzision oder Destr e Läsion e Tuba uterina, n.n.bez.	68.59.29↔	So und Ni näh bez vaginale Hystekt, m Salpingovekt, So
66.61.10↔	Exz oder Destr e Läs e Tuba uterina, offen chir (abd)	68.59.99↔	So und Ni näherbezeichnete vaginale Hystekt, So
66.61.20↔	Exzision oder Destr e Läsion e Tuba uterina, vaginal	68.61↔	Laparoskopische radikale abdominale Hysterektomie
66.61.21↔	Exz o Destr e Läs e Tub uter, vaginal, laparask assist	68.69.00↔	So und Ni näherbezeichnete Rad abd Hystekt, n.n.bez.
66.61.30↔	Exz oder Destr e Läsion e Tuba uterina, laparoskopisch	68.69.10↔	Sonstige und Ni näh bez Rad abd Hystekt, oh Lymphekt
66.61.99↔	Exzision oder Destr e Läsion e Tuba uterina, sonstige	68.69.11↔	Sonstige und Ni näh bez Rad abd Hystekt, m Lymphekt
66.62↔	Salpingektomie mit Entfernen einer Eileiterschwangerschaft	68.69.99↔	Sonstige und Ni näh bez radikale abd Hystekt, sonstige
66.63.00↔	Beidseitige partielle Salpingektomie, n.n.bez.	68.71↔	Laparoskopische radikale vaginale Hysterektomie [LRVH]
66.63.10↔	Bds partielle Salpingektomie, offen chirurgisch (abd)	68.79↔	Sonstige und nicht näher bez radikale vaginale Hystekt
66.63.20↔	Beidseitige partielle Salpingektomie, vaginal	68.9↔	Sonstige und nicht näher bezeichnete Hysterektomie
66.63.21↔	Bds partielle Salpingektomie, vaginal, laparask assist	69.23↔	Plast Reko b chron Invers uteri m vaginalem Zugang
66.63.30↔	Beidseitige partielle Salpingektomie, laparoskopisch	69.29↔	Sonstige Plast Reko an Uterus und uterinem Halteapp
66.63.99↔	Beidseitige partielle Salpingektomie, sonstige	69.3↔	Parazervikale Uterusdenervation

69.41↔	Naht eines Risses am Uterus	69.91↔	Einsetzen einer therapeutischen Uteruseinlage
69.42↔	Verschluss einer Uterusfistel	69.93↔	Einsetzen von Laminarien
69.49.00↔	So Plast Reko a Uterus und Metroplastik, n.n.bez.	69.98↔	Sonstige Operationen am uterinen Halteapparat
69.49.10↔	So Plast Reko a Uter u Metroplastik, offen chir (abd)	69.99↔	Sonstige Operationen an Zervix und Uterus
69.49.20↔	Sonstige Plast Reko a Uterus und Metroplastik, vaginal	70.23↔	Biopsie am Douglasraum
69.49.21↔	S Plast Rk a Utr u Mtrplstk, vg, lprsk asst	75.50↔	Naht eines frischen geburtsbedingten Uterusrisses, n.n.bez.
69.49.30↔	So Plast Reko a Uterus und Metroplastik, laparask	75.52↔	Naht eines frischen geburtsbedingten Risses des Corpus uteri
69.49.99↔	So Plast Reko a Uterus und Metroplastik, So		

ADRG N03**Eingriffe an Uterus und Adnexen bei bösartiger Neubildung anderer Organe**

Hauptdiagnose in Tabelle N03-1 und mindestens eine Prozedur in Tabelle N03-2

DRG N03A**Eingriffe an Uterus und Adnexen bei bösartiger Neubildung anderer Organe, mit äusserst schweren CC**

PCCL > 3

DRG N03B**Eingriffe an Uterus und Adnexen bei bösartiger Neubildung anderer Organe, ohne äusserst schwere CC****Hauptdiagnose N03-1**

C51.0	Bösartige Neubildung der Vulva: Labium majus	C54.8	BNB: Corpus uteri, mehrere Teilbereiche überlappend
C51.1	Bösartige Neubildung der Vulva: Labium minus	C54.9	Bösartige Neubildung: Corpus uteri, nicht näher bezeichnet
C51.2	Bösartige Neubildung der Vulva: Klitoris	C55	Bösartige Neubildung des Uterus, Teil nnbez
C51.8	BNB: Vulva, mehrere Teilbereiche überlappend	C57.7	BNB: Sonstige näher bezeichnete weibliche Genitalorgane
C51.9	Bösartige Neubildung: Vulva, nicht näher bezeichnet	C57.8	BNB: Weibliche Genitalorgane, mehr Teilbereiche überlapp
C52	Bösartige Neubildung der Vagina	C57.9	BNB: Weibliches Genitalorgan, nicht näher bezeichnet
C53.0	Bösartige Neubildung: Endozervix	C58	BNB Plazenta
C53.1	Bösartige Neubildung: Ektozervix	C76.3	BNB ungenau bezeichneter Lokalisationen: Becken
C53.8	BNB: Cervix uteri, mehrere Teilbereiche überlappend	C79.82	Sekundäre bösartige Neubildung der Genitalorgane
C53.9	Bösartige Neubildung: Cervix uteri, nicht näher bezeichnet	D39.0	NB unsich/unbek Verhalt Uterus
C54.0	Bösartige Neubildung: Isthmus uteri	D39.2	NB unsich/unbek Verhalt Plazenta
C54.1	Bösartige Neubildung: Endometrium	D39.7	Neub unsich/unbek Verh sonst weibl Genitalorg
C54.2	Bösartige Neubildung: Myometrium	D39.9	NB unsich/unbek Verhalt weibl Genitalorg, nnbez
C54.3	Bösartige Neubildung: Fundus uteri		

Prozedur N03-2

40.3x.00↔	Exzision von regionalen Lymphknoten, n.n.bez.	65.11↔	Aspirationsbiopsie am Ovar
40.3x.09↔	Exzision von regionalen Lymphknoten, sonstige	65.12↔	Sonstige Biopsie am Ovar
40.3x.10↔	Regionale Lymphadenektomie als selbständ Eingriff, n.n.bez.	65.13↔	Laparoskopische Biopsie am Ovar
40.3x.11↔	Regionale Lymphadenektomie als selbständiger Eingriff, zervikal	65.14↔	Sonstige laparoskopische diagnostische Massnahmen am Ovar
40.3x.12↔	Regionale Lymphadenektomie als selbständiger Eingriff, axillär	65.15↔	Diagnostische (perkutane) Punktion des Ovars
40.3x.13↔	Rg Lymphkt als slbst Engr,praort,plvn,obtrtrsch o Iliakl	65.21↔	Marsupialisation einer ovariellen Zyste
40.3x.14↔	Reg Lymphekt als selbst Eingr, inguinal, offen chir	65.22↔	Keilresektion am Ovar
40.3x.15↔	Reg Lymphekt als selbst Eingr, inguinale, laparask	65.23↔	Laparoskopische Marsupialisation einer ovariellen Zyste
40.3x.16↔	Reg Lymphekt als selbst Eingr, mediast und peribr	65.24↔	Laparoskopische Keilresektion am Ovar
40.3x.19↔	Regionale Lymphadenektomie als selbständ Eingriff, sonst	65.25↔	Sonstige laparoskopische lokale Exz oder Destr a Ovar
40.3x.20↔	Regionale Lymphekt i Rahmen e and Eingr, n.n.bez.	65.29↔	Sonstige lokale Exzision oder Destruktion am Ovar
40.3x.21↔	Regionale Lymphekt i Rahmen e and Eingr, zervikal	65.31↔	Laparoskopische einseitige Ovarektomie
40.3x.22↔	Regionale Lymphekt i Rahmen e and Eingr, axillär	65.39↔	Sonstige einseitige Ovarektomie
40.3x.23↔	Rg Lymphkt i Rhmn e and Engr, praort, plvn o Iliakl	65.41.00↔	Laparoskopische eins Salpingoovarektomie, n.n.bez.
40.3x.24↔	Regionale Lymphekt i Rahmen e and Eingr, obturatorisch	65.41.10↔	Laparask eins Ovarektomie, mit bds Salpingektomie
40.3x.25↔	Regionale Lymphekt i Rahmen e and Eingr, inguinale	65.41.99↔	Laparoskopische einseitige Salpingoovarektomie, sonstige
40.3x.26↔	Reg Lymphekt i Rahmen e and Eingr, mediast und peribr	65.49.00↔	Sonstige einseitige Salpingoovarektomie, n.n.bez.
40.3x.29↔	Regionale Lymphekt i Rahmen e and Eingr, sonstige	65.49.10↔	Sonstige eins Salpingoovarektomie, m bds Salpingekt
54.23↔	Biopsie am Peritoneum	65.49.99↔	Sonstige einseitige Salpingoovarektomie, sonstige
59.02↔	Sonst Lösung von perirenenal o periureteralen Adhäsionen	65.51↔	Sonstiges Entf bd Ovarien während dess op Eingr
59.03.00↔	Laparask Lös von periren o periuret Adhäs, n.n.bez.	65.52↔	Sonstiges Entfernen eines belassenen Ovars
59.03.10↔	Ureterolyse ohne intraperi Verlagerung, laparoskopisch	65.53↔	Laparosk Entf von bd Ovarien während dess op Eingr
59.03.11↔	Ureterolyse mit intraperi Verlagerung, laparoskopisch	65.54↔	Laparoskopisches Entfernen eines belassenen Ovars
59.03.99↔	Laparask Lös von periren o periuret Adhäs, sonstige	65.61↔	So Entf bd Ovar und Tub uterinae während dess op Eingr
59.91↔	Exzision am perirenenal oder perivesikalen Gewebe	65.62↔	Sonstiges Entfernen von belassenem Ovar und Tuba uterina
59.92↔	Sonst Operationen am perirenenal o perivesikalen Gewebe	65.63↔	Laparosk Entf v bd Ovar u Tub uter WAHR dess op Eingr
65.01↔	Laparoskopische Ovariectomie	65.64↔	Laparoskopisches Entf von belassenem Ovar und Tuba uterina
65.09↔	Sonstige Ovariectomie	65.71↔	Sonstige einfache Naht am Ovar

65.72↔	Sonstige Reimplantation eines Ovars	66.93↔	Implantation oder Ersetzen einer Tuba uterina-Prothese
65.73↔	Sonstige Salpingoovarioplastik	66.94↔	Entfernen einer Tuba uterina-Prothese
65.74↔	Laparoskopische einfache Naht am Ovar	66.95↔	Insuffl e therapeutischen Substanz i d Tubae uterinae
65.75↔	Laparoskopische Reimplantation eines Ovars	66.96↔	Dilatation einer Tuba uterina
65.76↔	Laparoskopische Salpingoovarioplastik	66.97↔	Fimbrienimplantation in die Uteruswand
65.79↔	Sonstige plastische Rekonstruktion am Ovar	66.99↔	Sonstige Operation an einer Tuba uterina
65.81.00↔	Laparask Lös von Adhäs an Ovar u Tub uterina, n.n.bez.	68.0↔	Hysterotomie
65.81.10↔	Lprsk Lös v Adhäs an Ovr u Tb utr a Prtn d wbl Bckns	68.13↔	Offene Biopsie am Uterus
65.81.99↔	Laparask Lös von Adhäs an Ovar und Tuba uterina, So	68.14↔	Offene Biopsie an den uterinen Ligamenten
65.89.00↔	So Lös von Adhäs von Ovar und Tuba uterina, n.n.bez.	68.15↔	Geschlossene Biopsie an den uterinen Ligamenten
65.89.10↔	So Lös von Adhäs von Ovar und Tuba uterina, offen chir	68.16↔	Geschlossene Biopsie am Uterus
65.89.11↔	So Lös v Adhäs v Ovar u Tub uter, m mikrochir Versorg	68.31↔	Laparoskopische suprazervikale Hysterektomie [LSH]
65.89.12↔	S Lös v Adhäs v Ovr u Tb utr a Prtn d wbl Bckns, off chr	68.39↔	Sonstige und nicht näher bez subtotale abd Hystekt
65.89.13↔	S Ls v Adhs v Ovr u Tb utr a Prtn wbl Bckn, m mkrchr Vrs	68.41.00↔	Laparoskopische totale abdominale Hysterektomie, n.n.bez.
65.89.99↔	So Lös von Adhäs von Ovar und Tuba uterina, So	68.41.09↔	Laparoskopische totale abdominale Hysterektomie, sonstige
65.92↔	Ovar-Transplantation	68.41.10↔	Laparask totale abd Hystekt m Salpingovekt, n.n.bez.
65.93↔	Manuelle Ruptur einer ovariellen Zyste	68.41.11↔	Laparask totale abd Hystekt m eins Salpingovekt
65.94↔	Denervation am Ovar	68.41.12↔	Laparask totale abd Hystekt m beids Salpingovekt
65.95↔	Lösung einer Torsion am Ovar	68.41.19↔	Laparask totale abd Hystekt m Salpingovekt, sonstige
65.99↔	Sonstige Operationen am Ovar	68.49.00↔	So und Ni näherbezeichnete totale Hystekt, n.n.bez.
66.01↔	Salpingotomie	68.49.09↔	Sonstige und nicht näher bez totale Hystekt, sonstige
66.02↔	Salpingostomie	68.49.10↔	Sonstige und Ni näh bez totale Hystekt oh Salpingovekt
66.11.00↔	Biopsie an den Tubae uterinae, n.n.bez.	68.49.20↔	So und Ni näh bez tot Hystekt m Salpingovekt, n.n.bez.
66.11.10↔	Biopsie an den Tubae uterinae, perkutane (Nadel-) Biopsie	68.49.21↔	So und Ni näh bez totale Hystekt m eins Salpingovekt
66.11.11↔	Biops an D Tb utr, Prkt (Nd) Biops m Steuer d bldgb Vrf	68.49.22↔	So und Ni näh bez totale Hystekt m beids Salpingovekt
66.11.20↔	Biopsie an den Tubae uterinae durch Inzision (offen)	68.49.29↔	So und Ni näh bez totale Hystekt m Salpingovekt, So
66.11.99↔	Biopsie an den Tubae uterinae, sonstige	68.51.00↔	Laparask untst vaginale Hystekt (LAVH), n.n.bez.
66.39.00↔	So bds Destr o Verschluss d Tubae uterinae, n.n.bez.	68.51.10↔	Lprsk untst vg Hystkt (LAVH), oh Slpngvkt, n.n.bz.
66.39.10↔	So bds Destr o Verschluss d Tub uterinae, d Elektrkoag	68.51.19↔	Laparask untst vag Hystekt (LAVH), oh Salpingovekt, So
66.39.99↔	So bds Destr o Verschluss d Tubae uterinae, So	68.51.20↔	Lprsk untst vg Hystkt (LAVH), m Slpngvkt, n.n.bz.
66.4x.00↔	Totale einseitige Salpingektomie, n.n.bez	68.51.21↔	Laparask untst vag Hystekt (LAVH), m eins Salpingovekt
66.4x.10↔	Totale einseitige Salpingektomie, offen chirurgisch (abdominal)	68.51.22↔	Lprsk untst vg Hystkt (LAVH), m beids Slpngvkt
66.4x.20↔	Totale einseitige Salpingektomie, laparoskopisch	68.51.29↔	Laparask untst vag Hystekt (LAVH), m Salpingovekt, So
66.4x.99↔	Totale einseitige Salpingektomie, sonstige	68.51.99↔	Laparask unterstützte vaginale Hystekt (LAVH), So
66.51.00↔	Entfernen beider Tubae uterinae im gleichen Eingriff, n.n.bez	68.59.00↔	So und Ni näherbezeichnete vaginale Hystekt, n.n.bez.
66.51.10↔	Entf bd Tub uterinae i gleich Eingr, offen chir (abd)	68.59.10↔	So u Ni näh bez vag Hystekt, oh Salpingovekt, n.n.bez.
66.51.20↔	Entf bd Tubae uterinae im gleich Eingr, laparoskopisch	68.59.19↔	So u Ni näh bez vaginale Hystekt, oh Salpingovekt, So
66.51.99↔	Entfernen beider Tubae uterinae im gleichen Eingriff, sonstige	68.59.20↔	So u Ni näh bez vag Hystekt, m Salpingovekt, n.n.bez.
66.52↔	Entfernen einer belassenen Tuba uterina	68.59.21↔	So u Ni näh bez vaginale Hystekt, m eins Salpingovekt
66.61.00↔	Exzision oder Destr e Läsion e Tuba uterina, n.n.bez.	68.59.22↔	So u Ni näh bez vaginale Hystekt, m beids Salpingovekt
66.61.10↔	Exz oder Destr e Läs e Tuba uterina, offen chir (abd)	68.59.29↔	So und Ni näh bez vaginale Hystekt, m Salpingovekt, So
66.61.20↔	Exzision oder Destr e Läsion e Tuba uterina, vaginal	68.59.99↔	So und Ni näherbezeichnete vaginale Hystekt, So
66.61.21↔	Exz o Destr e Läs e Tub uter, vaginal, laparask assist	68.61↔	Laparoskopische radikale abdominale Hysterektomie
66.61.30↔	Exz oder Destr e Läsion e Tuba uterina, laparoskopisch	68.69.00↔	So und Ni näherbezeichnete Rad abd Hystekt, n.n.bez.
66.61.99↔	Exzision oder Destr e Läsion e Tuba uterina, sonstige	68.69.10↔	Sonstige und Ni näh bez Rad abd Hystekt, oh Lymphekt
66.62↔	Salpingektomie mit Entfernen einer Eileiterschwangerschaft	68.69.11↔	Sonstige und Ni näh bez Rad abd Hystekt, m Lymphekt
66.63.00↔	Beidseitige partielle Salpingektomie, n.n.bez.	68.69.99↔	Sonstige und Ni näh bez radikale abd Hystekt, sonstige
66.63.10↔	Bds partielle Salpingektomie, offen chirurgisch (abd)	68.71↔	Laparoskopische radikale vaginale Hysterektomie [LRVH]
66.63.20↔	Beidseitige partielle Salpingektomie, vaginal	68.79↔	Sonstige und nicht näher bez radikale vaginale Hystekt
66.63.21↔	Bds partielle Salpingektomie, vaginal, laparask assist	68.9↔	Sonstige und nicht näher bezeichnete Hysterektomie
66.63.30↔	Beidseitige partielle Salpingektomie, laparoskopisch	69.23↔	Plast Reko b chron Invers uteri m vaginalem Zugang
66.63.99↔	Beidseitige partielle Salpingektomie, sonstige	69.29↔	Sonstige Plast Reko an Uterus und uterinem Halteapp
66.69.00↔	Partielle Salpingektomie, n.n.bez.	69.3↔	Parazervikale Uterusdenervation
66.69.10↔	Partielle Salpingektomie, offen chirurgisch (abdominal)	69.41↔	Naht eines Risses am Uterus
66.69.20↔	Partielle Salpingektomie, vaginal	69.42↔	Verschluss einer Uterusfistel
66.69.21↔	Partielle Salpingektomie, vaginal, laparoskopisch assistiert	69.49.00↔	So Plast Reko a Uterus und Metroplastik, n.n.bez.
66.69.30↔	Partielle Salpingektomie, laparoskopisch	69.49.10↔	So Plast Reko a Uter u Metroplastik, offen chir (abd)
66.69.99↔	Partielle Salpingektomie, sonstige	69.49.20↔	Sonstige Plast Reko a Uterus und Metroplastik, vaginal
66.71↔	Einfache Naht an einer Tuba uterina	69.49.21↔	S Plst Rk a Utr u Mtrplstik, vg, lprsk asst
66.72↔	Salpingoovariostomie	69.49.30↔	So Plast Reko a Uterus und Metroplastik, laparask
66.73↔	Salpingosalpingostomie	69.49.99↔	So Plast Reko a Uterus und Metroplastik, So
66.74↔	Salpingouterostomie	69.91↔	Einsetzen einer therapeutischen Uteruseinlage
66.79.00↔	Sonstige Plast Reko an d Tuba uterina, n.n. bez.	69.93↔	Einsetzen von Laminarien
66.79.10↔	So Plast Reko an d Tuba uterina, offen chir (abd)	69.98↔	Sonstige Operationen am uterinen Halteapparat
66.79.20↔	Sonstige plastische Rekonstruktion an der Tuba uterina, vaginal	69.99↔	Sonstige Operationen an Xervix und Uterus
66.79.21↔	So Plast Reko an d Tub uter, vaginal, laparask assist	70.23↔	Biopsie am Douglasraum
66.79.30↔	Sonstige Plast Reko an d Tuba uterina, laparask	75.50↔	Naht eines frischen geburtsbedingten Uterusrisses, n.n.bez.
66.79.99↔	Sonst plastische Rekonstruktion an der Tuba uterina, sonst	75.52↔	Naht eines frischen geburtsbedingten Risses des Corpus uteri
66.92↔	Einseitige Destruktion oder Verschluss einer Tuba uterina		

ADRG N04**Hysterektomie ausser bei bösartiger Neubildung, mit äusserst schweren oder schweren CC oder komplexem Eingriff**

Hauptdiagnose nicht in Tabelle N04-1 und Prozedur in Tabelle N04-2 und (PCCL > 2 oder Prozedur in Tabelle N04-3)

DRG N04Z**Hysterektomie ausser bei bösartiger Neubildung, mit äusserst schweren oder schweren CC oder komplexem Eingriff****Diagnose N04-1**

C51.0	Bösartige Neubildung der Vulva: Labium majus	C57.0	Bösartige Neubildung: Tuba uterina [Fallopio]
C51.1	Bösartige Neubildung der Vulva: Labium minus	C57.1	Bösartige Neubildung: Lig latum uteri
C51.2	Bösartige Neubildung der Vulva: Klitoris	C57.2	Bösartige Neubildung: Lig teres uteri
C51.8	BNB: Vulva, mehrere Teilbereiche überlappend	C57.3	Bösartige Neubildung: Parametrium
C51.9	Bösartige Neubildung: Vulva, nicht näher bezeichnet	C57.4	Bösartige Neubildung: Uterine Adnexe, nnbez
C52	Bösartige Neubildung der Vagina	C57.7	BNB: Sonstige näher bezeichnete weibliche Genitalorgane
C53.0	Bösartige Neubildung: Endozervix	C57.8	BNB: Weibliche Genitalorgane, mehr Teilbereiche überlapp
C53.1	Bösartige Neubildung: Ektozervix	C57.9	BNB: Weibliches Genitalorgan, nicht näher bezeichnet
C53.8	BNB: Cervix uteri, mehrere Teilbereiche überlappend	C58	BNB Plazenta
C53.9	Bösartige Neubildung: Cervix uteri, nicht näher bezeichnet	C76.3	BNB ungenau bezeichneter Lokalisationen: Becken
C54.0	Bösartige Neubildung: Isthmus uteri	C79.6	Sekundäre bösartige Neubildung des Ovars
C54.1	Bösartige Neubildung: Endometrium	C79.82	Sekundäre bösartige Neubildung der Genitalorgane
C54.2	Bösartige Neubildung: Myometrium	D39.0	NB unsich/unbek Verhalt Uterus
C54.3	Bösartige Neubildung: Fundus uteri	D39.1	NB unsich/unbek Verhalt Ovar
C54.8	BNB: Corpus uteri, mehrere Teilbereiche überlappend	D39.2	NB unsich/unbek Verhalt Plazenta
C54.9	Bösartige Neubildung: Corpus uteri, nicht näher bezeichnet	D39.7	Neub unsich/unbek Verh sonst weibl Genitalorg
C55	Bösartige Neubildung des Uterus, Teil nnbez	D39.9	NB unsich/unbek Verhalt weibl Genitalorg, nnbez
C56	Bösartige Neubildung des Ovars		

Prozedur N04-2

40.3x.00↔	Exzision von regionalen Lymphknoten, n.n.bez.	68.41.10↔	Laparask totale abd Hystekt m Salpingovekt, n.n.bez.
40.3x.09↔	Exzision von regionalen Lymphknoten, sonstige	68.41.11↔	Laparask totale abd Hystekt m eins Salpingovekt
40.3x.10↔	Regionale Lymphadenektomie als selbständ Eingriff, n.n.bez.	68.41.12↔	Laparask totale abd Hystekt m beids Salpingovekt
40.3x.11↔	Regionale Lymphadenektomie als selbständiger Eingriff, zervikal	68.41.19↔	Laparask totale abd Hystekt m Salpingovekt, sonstige
40.3x.12↔	Regionale Lymphadenektomie als selbständiger Eingriff, axillär	68.49.00↔	So und Ni näherbezeichnete totale Hystekt, n.n.bez.
40.3x.13↔	Rg Lymphkt als slbst Engr,praort,plvn,obtrtrsch o iliakl	68.49.09↔	Sonstige und nicht näher bez totale Hystekt, sonstige
40.3x.14↔	Reg Lymphkt als selbst Engr, inguinal, offen chir	68.49.10↔	Sonstige und Ni näh bez totale Hystekt oh Salpingovekt
40.3x.15↔	Reg Lymphkt als selbst Engr, inguinale, laparask	68.49.20↔	So und Ni näh bez tot Hystekt m Salpingovekt, n.n.bez.
40.3x.16↔	Reg Lymphkt als selbst Engr, mediast und peribr	68.49.21↔	So und Ni näh bez totale Hystekt m eins Salpingovekt
40.3x.19↔	Regionale Lymphadenektomie als selbständ Eingriff, sonst	68.49.22↔	So und Ni näh bez totale Hystekt m beids Salpingovekt
40.3x.20↔	Regionale Lymphkt i Rahmen e and Engr, n.n.bez.	68.49.29↔	So und Ni näh bez totale Hystekt m Salpingovekt, So
40.3x.21↔	Regionale Lymphkt i Rahmen e and Engr, zervikal	68.51.00↔	Laparask untst vaginale Hystekt (LAVH), n.n.bez.
40.3x.22↔	Regionale Lymphkt i Rahmen e and Engr, axillär	68.51.10↔	Lprsk untst vg Hystkt (LAVH), oh Slpngvkt, n.n.bz.
40.3x.23↔	Rg Lymphkt i Rhmn e and Engr, praort, plvn o iliakl	68.51.19↔	Laparask untst vag Hystekt (LAVH), oh Salpingovekt, So
40.3x.24↔	Regionale Lymphkt i Rahmen e and Engr, obturatorisch	68.51.20↔	Lprsk untst vg Hystkt (LAVH), m Slpngvkt, n.n.bz.
40.3x.25↔	Regionale Lymphkt i Rahmen e and Engr, inguinale	68.51.21↔	Laparask untst vag Hystekt (LAVH), m eins Salpingovekt
40.3x.26↔	Reg Lymphkt i Rahmen e and Engr, mediast und peribr	68.51.22↔	Lprsk untst vg Hystkt (LAVH), m beids Slpngvkt
40.3x.29↔	Regionale Lymphkt i Rahmen e and Engr, sonstige	68.51.29↔	Laparask untst vag Hystekt (LAVH), m Salpingovekt, So
59.02↔	Sonst Lösung von perirenalen o periureteralen Adhäsionen	68.51.99↔	Laparask unterstützte vaginale Hystekt (LAVH), So
59.03.00↔	Laparask Lös von periren o periuret Adhäs, n.n.bez.	68.59.00↔	So und Ni näherbezeichnete vaginale Hystekt, n.n.bez.
59.03.10↔	Ureterolyse ohne intraperi Verlagerung, laparoskopisch	68.59.10↔	So u Ni näh bez vag Hystekt, oh Salpingovekt, n.n.bez.
59.03.11↔	Ureterolyse mit intraperi Verlagerung, laparoskopisch	68.59.19↔	So u Ni näh bez vaginale Hystekt, oh Salpingovekt, So
59.03.99↔	Laparask Lös von periren o periuret Adhäs, sonstige	68.59.20↔	So u Ni näh bez vag Hystekt, m Salpingovekt, n.n.bez.
59.91↔	Exzision am perirenalen oder perivesikalen Gewebe	68.59.21↔	So u Ni näh bez vaginale Hystekt, m eins Salpingovekt
68.31↔	Laparoskopische suprazervikale Hysterektomie [LSH]	68.59.22↔	So u Ni näh bez vaginale Hystekt, m beids Salpingovekt
68.39↔	Sonstige und nicht näher bez subtotale abd Hystekt	68.59.29↔	So und Ni näh bez vaginale Hystekt, m Salpingovekt, So
68.41.00↔	Laparoskopische totale abdominale Hysterektomie, n.n.bez.	68.59.99↔	So und Ni näherbezeichnete vaginale Hystekt, So
68.41.09↔	Laparoskopische totale abdominale Hysterektomie, sonstige	68.9↔	Sonstige und nicht näher bezeichnete Hysterektomie

Prozedur N04-3

48.75↔	Abdominale Rektopexie	56.84.10↔	Verschluss einer Ureter-Darm-Fistel, offen chirurgisch
48.76.00↔	Sonstige Rektopexie, n.n.bez.	56.84.11↔	Verschluss einer Ureter-Darm-Fistel, laparoskopisch
48.76.10↔	Rektopexie durch Rectotomia posterior	56.84.20↔	Verschluss einer ureterovaginale Fistel, offen chir
48.76.11↔	Extraanale Mukosaresektion (Rehn-Delorme)	56.84.21↔	Verschluss einer ureterovaginale Fistel, laparoskopisch
48.76.99↔	Sonstige Rektopexie, sonstige	56.84.22↔	Verschluss einer ureterovaginale Fistel, vaginal
56.84.00↔	Verschluss einer anderen Ureterfistel, n.n.bez.	56.84.99↔	Verschluss einer anderen Ureterfistel, sonstige

57.84.00↔	Verschluss einer anderen Harnblasenfistel, n.n.bez.	69.22↔	Sonstige uterine Suspensionsoperation
57.84.10↔	Verschluss e vesikovaginalen Fistel, offen chir (abd)	70.4x.00↔	Obliteration und totale Exstirpation der Vagina, n.n.bez.
57.84.11↔	Verschluss einer vesikovaginalen Fistel, vaginal	70.4x.10↔	Kolpektomie, subtotal
57.84.12↔	Verschluss einer vesikovaginalen Fistel, transvesikal	70.4x.20↔	Kolpektomie, total
57.84.13↔	Verschluss einer vesikovaginalen Fistel, laparoskopisch	70.4x.30↔	Kolpektomie, erweitert (radikal)
57.84.20↔	Verschluss einer vesikokutanen Fistel, offen chir	70.4x.99↔	Obliteration und totale Exstirpation der Vagina, sonstige
57.84.21↔	Verschluss einer vesikokutanen Fistel, laparoskopisch	70.61.00↔	Konstruktion einer Vagina, n.n.bez.
57.84.99↔	Verschluss einer anderen Harnblasenfistel, sonstige	70.61.11↔	Konstr e Vag m gestielter Haut d Penis (zur Geschlumw)
57.85↔	Zystourethroplastik und Plast Reko a Hamblhals	70.61.99↔	Konstruktion einer Vagina, sonstige
57.89↔	Sonstige plastische Rekonstruktion an der Harnblase	70.62↔	Rekonstruktion der Vagina
58.39.00↔	So Lok Exz o Destr von Läs o Gew an d Ureth, n.n.bez.	70.63↔	Konstruktion einer Vagina mit Transplantat oder Prothese
58.39.10↔	S Lk Exz o Dstr v Läs o Gw an d Urth, Exz, offn chr	70.64↔	Rekonstruktion der Vagina mit Transplantat oder Prothese
58.39.20↔	S Lk Exz o Dstr v Läs o Gw an d Urth, Dstr, Prkrtrnsvs	70.72.00↔	Verschluss einer kolovaginalen Fistel, n.n.bez.
58.39.30↔	Urethrektomie als selbstständiger Eingr b d Frau, einf	70.72.10↔	Verschluss e kolovaginalen Fistel, offen chir (abd)
58.39.31↔	Urethrektomie als selbstst Eingr b d Frau, radik	70.72.20↔	Verschluss einer kolovaginalen Fistel, vaginal
58.39.32↔	Urethrektomie als selbstständiger Eingr b Mann, einf	70.72.30↔	Verschluss einer kolovaginalen Fistel, laparoskopisch
58.39.33↔	Urethrektomie als selbstständiger Eingr b Mann, radik	70.72.99↔	Verschluss einer kolovaginalen Fistel, sonstige
58.39.99↔	So Lok Exz o Destr von Läs o Gew an d Urethra, So	70.73.00↔	Verschluss einer rektovaginalen Fistel, n.n.bez.
58.93↔	Implantation eines künstlichen Harnblasensphinkters	70.73.10↔	Verschluss e rektovaginalen Fistel, offen chir (abd)
58.94↔	Adjustierbare Harninkontinenztherapie	70.73.20↔	Verschluss einer rektovaginalen Fistel, vaginal
59.4↔	Suprapubische Schlingensuspension	70.73.30↔	Verschluss einer rektovaginalen Fistel, laparoskopisch
59.5↔	Retropubische urethrale Suspension	70.73.99↔	Verschluss einer rektovaginalen Fistel, sonstige
59.6↔	Paraurethrale Suspension	70.77↔	Suspension und Fixation der Vagina
59.71↔	Levatorplastik zur urethrovesikaln Suspension	70.78↔	Suspension und Fix d Vagina m Transplantat o Prothese
59.79↔	Sonstige plastische Rekonstruktion bei Stressinkontinenz	71.73↔	Konstruktion des Introitus vaginae
69.21↔	Operation mit Interposition	71.79↔	Sonstige plastische Rekonstruktion an Vulva und Perineum

ADRG N05 Ovariektomien und komplexe Eingriffe an den Tubae uterinae ausser bei bösartiger Neubildung

Hauptdiagnose nicht in Tabelle N05-1 und mindestens eine Prozedur in Tabelle N05-3

DRG N05A Ovariektomien und komplexe Eingriffe an den Tubae uterinae ausser bei bösartiger Neubildung, mit äusserst schweren oder schweren CC

PCCL > 2

DRG N05B Ovariektomien und komplexe Eingriffe an den Tubae uterinae ausser bei bösartiger Neubildung, ohne äusserst schwere oder schwere CC, bei Endometriose

Diagnose in Tabelle N05-2

DRG N05C Ovariektomien und komplexe Eingriffe an den Tubae uterinae ausser bei bösartiger Neubildung, ohne äusserst schwere oder schwere CC, ausser bei Endometriose

Diagnose N05-1

C51.0	Bösartige Neubildung der Vulva: Labium majus	C57.0	Bösartige Neubildung: Tuba uterina [Fallopio]
C51.1	Bösartige Neubildung der Vulva: Labium minus	C57.1	Bösartige Neubildung: Lig latum uteri
C51.2	Bösartige Neubildung der Vulva: Klitoris	C57.2	Bösartige Neubildung: Lig teres uteri
C51.8	BNB: Vulva, mehrere Teilbereiche überlappend	C57.3	Bösartige Neubildung: Parametrium
C51.9	Bösartige Neubildung: Vulva, nicht näher bezeichnet	C57.4	Bösartige Neubildung: Uterine Adnexe, nnbez
C52	Bösartige Neubildung der Vagina	C57.7	BNB: Sonstige näher bezeichnete weibliche Genitalorgane
C53.0	Bösartige Neubildung: Endozervix	C57.8	BNB: Weibliche Genitalorgane, mehr Teilbereiche überlapp
C53.1	Bösartige Neubildung: Ektozervix	C57.9	BNB: Weibliches Genitalorgan, nicht näher bezeichnet
C53.8	BNB: Cervix uteri, mehrere Teilbereiche überlappend	C58	BNB Plazenta
C53.9	Bösartige Neubildung: Cervix uteri, nicht näher bezeichnet	C76.3	BNB ungenau bezeichneter Lokalisationen: Becken
C54.0	Bösartige Neubildung: Isthmus uteri	C79.6	Sekundäre bösartige Neubildung des Ovars
C54.1	Bösartige Neubildung: Endometrium	C79.82	Sekundäre bösartige Neubildung der Genitalorgane
C54.2	Bösartige Neubildung: Myometrium	D39.0	NB unsich/unbek Verhalt Uterus
C54.3	Bösartige Neubildung: Fundus uteri	D39.1	NB unsich/unbek Verhalt Ovar
C54.8	BNB: Corpus uteri, mehrere Teilbereiche überlappend	D39.2	NB unsich/unbek Verhalt Plazenta
C54.9	Bösartige Neubildung: Corpus uteri, nicht näher bezeichnet	D39.7	Neub unsich/unbek Verh sonst weibl Genitalorg
C55	Bösartige Neubildung des Uterus, Teil nnbez	D39.9	NB unsich/unbek Verhalt weibl Genitalorg, nnbez
C56	Bösartige Neubildung des Ovars		



Diagnose N05-2

N80.0	Endometriose Uterus	N80.3	Endometriose Beckenperitoneum
N80.1	Endometriose Ovar	N80.4	Endometriose Septum rectovaginale u Vagina
N80.2	Endometriose Tuba uterina	N80.5	Endometriose Darm

Prozedur N05-3

54.51↔	Laparoskopische Lösung von peritonealen Adhäsionen	65.63↔	Laparosk Entf v bd Ovar u Tub uter WAHR dess op Ingr
65.31↔	Laparoskopische einseitige Ovariectomie	65.64↔	Laparoskopisches Entf von belassenem Ovar und Tuba uterina
65.39↔	Sonstige einseitige Ovariectomie	65.73↔	Sonstige Salpingoovarioplastik
65.41.00↔	Laparoskopische eins Salpingoovarektomie, n.n.bez.	65.81.00↔	Laparask Lös von Adhäs an Ovar u Tub uterina, n.n.bez.
65.41.10↔	Laparask eins Ovariectomie, mit bds Salpingektomie	65.81.10↔	Lprsk Lös v Adhäs an Ovr u Tb utr a Prtn d wbl Bckns
65.41.99↔	Laparoskopische einseitige Salpingoovarektomie, sonstige	65.81.99↔	Laparask Lös von Adhäs an Ovar und Tuba uterina, So
65.49.00↔	Sonstige einseitige Salpingoovarektomie, n.n.bez.	66.02↔	Salpingostomie
65.49.10↔	Sonstige eins Salpingoovarektomie, m bds Salpingekt	66.73↔	Salpingosalpingostomie
65.49.99↔	Sonstige einseitige Salpingoovarektomie, sonstige	66.74↔	Salpingouterostomie
65.51↔	Sonstiges Entf bd Ovarien während dess op Ingr	66.79.00↔	Sonstige Plast Reko an d Tuba uterina, n.n. bez.
65.52↔	Sonstiges Entfernen eines belassenen Ovars	66.79.10↔	So Plast Reko an d Tuba uterina, offen chir (abd)
65.53↔	Laparosk Entf von bd Ovarien während dess op Ingr	66.79.20↔	Sonstige plastische Rekonstruktion an der Tuba uterina, vaginal
65.54↔	Laparoskopisches Entfernen eines belassenen Ovars	66.79.21↔	So Plast Reko an d Tub uter, vaginal, laparask assist
65.61↔	So Entf bd Ovar und Tub uterinae während dess op Ingr	66.79.30↔	Sonstige Plast Reko an d Tuba uterina, laparask
65.62↔	Sonstiges Entfernen von belassenem Ovar und Tuba uterina	66.79.99↔	Sonst plastische Rekonstruktion an der Tuba uterina, sonst

ADRG N06**Komplexe rekonstruktive Eingriffe an den weiblichen Geschlechtsorganen**

Prozedur in Tabelle N06-1

DRG N06Z**Komplexe rekonstruktive Eingriffe an den weiblichen Geschlechtsorganen****Prozedur N06-1**

48.75↔	Abdominale Rektopexie	58.39.30↔	Urethrektomie als selbstständiger Ingr b d Frau, einf
48.76.00↔	Sonstige Rektopexie, n.n.bez.	58.39.31↔	Urethrektomie als selbstst Ingr b d Frau, radik
48.76.10↔	Rektopexie durch Rectotomia posterior	58.39.32↔	Urethrektomie als selbstständiger Ingr b Mann, einf
48.76.11↔	Extraanale Mukosaresektion (Rehn-Delorme)	58.39.33↔	Urethrektomie als selbstständiger Ingr b Mann, radik
48.76.99↔	Sonstige Rektopexie, sonstige	58.39.99↔	So Lok Exz o Destr von Läs o Gew an d Urethra, So
48.79↔	Sonstige Rekonstruktion am Rektum	58.43.00↔	Verschluss einer anderen Urethrafistel, n.n.bez.
48.93↔	Verschluss einer perirektalen Fistel	58.43.10↔	Verschluss e urethrovaginalen Fistel, offen chir (abd)
49.79.00↔	Sonstige Rekonstruktion am Analsphinkter, n.n.bez.	58.43.11↔	Verschluss e urethrovaginalen Fistel, laparosk
49.79.10↔	Anteriore Anorektoplastik	58.43.12↔	Verschluss einer urethrovaginalen Fistel, vaginal
49.79.11↔	Posteriore sagittale Anorektoplastik	58.43.20↔	Verschluss einer urethrokutanen Fistel
49.79.12↔	Erw Pst sgt Anrktpl m Engrffn an Nchbrgrnn	58.43.30↔	Verschluss einer urethrorrektalen Fistel
49.79.13↔	Abdper oder sakroabdominoperineale Durchzugsoperation	58.43.99↔	Verschluss einer anderen Urethrafistel, sonstige
49.79.14↔	Anoproktoplastik	58.93↔	Implantation eines künstlichen Harnblasensphinkters
49.79.15↔	Sonstige plastische Rekonstruktion b anorektalen Anom	58.94↔	Adjustierbare Harninkontinenztherapie
49.79.99↔	Sonstige Rekonstruktion am Analsphinkter, sonstige	59.6↔	Paraurethrale Suspension
56.84.00↔	Verschluss einer anderen Ureterfistel, n.n.bez.	59.71↔	Levatorplastik zur urethrovesikalnen Suspension
56.84.10↔	Verschluss einer Ureter-Darm-Fistel, offen chirurgisch	69.21↔	Operation mit Interposition
56.84.11↔	Verschluss einer Ureter-Darm-Fistel, laparoskopisch	69.22↔	Sonstige uterine Suspensionoperation
56.84.20↔	Verschluss einer ureterovaginale Fistel, offen chir	70.4x.00↔	Obliteration und totale Exstirpation der Vagina, n.n.bez.
56.84.21↔	Verschluss einer ureterovaginale Fistel, laparoskopisch	70.4x.10↔	Kolpektomie, subtotal
56.84.22↔	Verschluss einer ureterovaginale Fistel, vaginal	70.4x.20↔	Kolpektomie, total
56.84.99↔	Verschluss einer anderen Ureterfistel, sonstige	70.4x.30↔	Kolpektomie, erweitert (radikal)
57.84.00↔	Verschluss einer anderen Harnblasenfistel, n.n.bez.	70.4x.99↔	Obliteration und totale Exstirpation der Vagina, sonstige
57.84.10↔	Verschluss e vesikovaginalen Fistel, offen chir (abd)	70.50↔	Raffung von Zystozele und Rektozele
57.84.11↔	Verschluss einer vesikovaginalen Fistel, vaginal	70.51↔	Raffung einer Zystozele
57.84.12↔	Verschluss einer vesikovaginalen Fistel, transvesikal	70.52.00↔	Raffung einer Rektozele, n.n.bez.
57.84.13↔	Verschluss einer vesikovaginalen Fistel, laparoskopisch	70.52.10↔	Douglasplastik
57.84.20↔	Verschluss einer vesikokutanen Fistel, offen chir	70.52.99↔	Raffung einer Rektozele, sonstige
57.84.21↔	Verschluss einer vesikokutanen Fistel, laparoskopisch	70.53↔	Raffung e Zystozele und Rektozele m Tx o Proth
57.84.99↔	Verschluss einer anderen Harnblasenfistel, sonstige	70.54↔	Korrektur einer Zystozele mit Transplantat oder Prothese
57.85↔	Zystourethroplastik und Plast Reko a Harnblhals	70.55↔	Korrektur einer Rektozele mit Transplantat oder Prothese
57.89↔	Sonstige plastische Rekonstruktion an der Harnblase	70.61.00↔	Konstruktion einer Vagina, n.n.bez.
58.39.00↔	So Lok Exz o Destr von Läs o Gew an d Ureth, n.n.bez.	70.61.11↔	Konstr e Vag m gestielter Haut d Penis (zur Geschlumw)
58.39.10↔	S Lk Exz o Dstr v Läs o Gw an d Urth, Exz, ofn chir	70.61.99↔	Konstruktion einer Vagina, sonstige
58.39.20↔	S Lk Exz o Dstr v Läs o Gw an d Urth, Dstr, Prkrtnsvs	70.62↔	Rekonstruktion der Vagina

70.63↔	Konstruktion einer Vagina mit Transplantat oder Prothese	70.77↔	Suspension und Fixation der Vagina
70.64↔	Rekonstruktion der Vagina mit Transplantat oder Prothese	70.78↔	Suspension und Fix d Vagina m Transplantat o Prothese
70.72.00↔	Verschluss einer kolovaginalen Fistel, n.n.bez.	70.79.00↔	Sonstige Plast Rekonstruktion an d Vagina, n.n.bez.
70.72.10↔	Verschluss e kolovaginalen Fistel, offen chir (abd)	70.79.10↔	Sonstige vaginale Kolporrhaphie mit Beckenbodenplastik
70.72.20↔	Verschluss einer kolovaginalen Fistel, vaginal	70.79.99↔	Sonstige plastische Rekonstruktion an der Vagina, sonstige
70.72.30↔	Verschluss einer kolovaginalen Fistel, laparoskopisch	70.92.00↔	Sonstige Opertionen am Douglasraum, n.n.bez.
70.72.99↔	Verschluss einer kolovaginalen Fistel, sonstige	70.92.10↔	Enteroelytrozelenplastik
70.73.00↔	Verschluss einer rektovaginalen Fistel, n.n.bez.	70.92.99↔	Sonstige Opertionen am Douglasraum, sonstige
70.73.10↔	Verschluss e rektovaginalen Fistel, offen chir (abd)	70.93↔	Sonstige Op a Douglasraum m Transplantat o Prothese
70.73.20↔	Verschluss einer rektovaginalen Fistel, vaginal	71.73↔	Konstruktion des Introitus vaginae
70.73.30↔	Verschluss einer rektovaginalen Fistel, laparoskopisch	71.79↔	Sonstige plastische Rekonstruktion an Vulva und Perineum
70.73.99↔	Verschluss einer rektovaginalen Fistel, sonstige		

ADRG N07

Andere Eingriffe an Uterus und Adnexen ausser bei bösartiger Neubildung, mit komplexer Diagnose

Hauptdiagnose in Tabelle N07-1 und Prozedur in Tabelle N07-2

DRG N07Z

Andere Eingriffe an Uterus und Adnexen ausser bei bösartiger Neubildung, mit komplexer Diagnose

Hauptdiagnose N07-1

N70.0	Akute Salpingitis u Oophoritis	N73.5	Pelveoperitonitis Frau, nnbez
N70.1	Chronische Salpingitis u Oophoritis	N73.6	Peritoneale Adhäsionen im weiblichen Becken
N70.9	Salpingitis u Oophoritis, nnbez	N73.8	Sonst nbez entzündliche KH im weiblichen Becken
N71.0	Akute entz KH Uterus, ausgenommen Zervix	N73.9	Entz Krankheit im weiblichen Becken, nnbez
N71.1	Chron entz KH Uterus, ausgenommen Zervix	N80.0	Endometriose Uterus
N71.9	Entz KH Uterus, ausgenommen Zervix, nnbez	N80.1	Endometriose Ovar
N73.0	Akute Parametritis u Entz Beckenbindegewebe	N80.2	Endometriose Tuba uterina
N73.1	Chron Parametritis u Entz Beckenbindegewebe	N80.3	Endometriose Beckenperitoneum
N73.2	Nnbez Parametritis u Entz Beckenbindegewebe	N80.4	Endometriose Septum rectovaginale u Vagina
N73.3	Akute Pelveoperitonitis Frau	N80.8	Sonstige Endometriose
N73.4	Chronische Pelveoperitonitis Frau	N80.9	Endometriose, nnbez

Prozedur N07-2

54.23↔	Biopsie am Peritoneum	65.89.12↔	S Lös v Adhäs v Ovr u Tb utr a Prtn d wbl Bckns, off chr
59.91↔	Exzision am perirenaln oder perivesikalen Gewebe	65.89.13↔	S Ls v Adhs v Ovr u Tb utr a Prtn wbl Bckn, m mkrchr Vrs
59.92↔	Sonst Operationen am perirenaln o perivesikalen Gewebe	65.89.99↔	So Lös von Adhäs von Ovar und Tuba uterina, So
65.01↔	Laparoskopische Ovariectomie	65.92↔	Ovar-Transplantation
65.09↔	Sonstige Ovariectomie	65.93↔	Manuelle Ruptur einer ovariellen Zyste
65.11↔	Aspirationsbiopsie am Ovar	65.94↔	Denervation am Ovar
65.12↔	Sonstige Biopsie am Ovar	65.95↔	Lösung einer Torsion am Ovar
65.13↔	Laparoskopische Biopsie am Ovar	65.99↔	Sonstige Operationen am Ovar
65.14↔	Sonstige laparoskopische diagnostische Massnahmen am Ovar	66.01↔	Salpingotomie
65.15↔	Diagnostische (perkutane) Punktion des Ovars	66.11.00↔	Biopsie an den Tubae uterinae, n.n.bez.
65.21↔	Marsupialisation einer ovariellen Zyste	66.11.10↔	Biopsie an den Tubae uterinae, perkutane (Nadel-) Biopsie
65.22↔	Keilresektion am Ovar	66.11.11↔	Biops an D Tb utr, Prkt (Nd) Biops m Steuer d bldg Vrf
65.23↔	Laparoskopische Marsupialisation einer ovariellen Zyste	66.11.20↔	Biopsie an den Tubae uterinae durch Inzision (offen)
65.24↔	Laparoskopische Keilresektion am Ovar	66.11.99↔	Biopsie an den Tubae uterinae, sonstige
65.25↔	Sonstige laparoskopische lokale Exz oder Destr a Ovar	66.39.00↔	So bds Destr o Verschluss d Tubae uterinae, n.n.bez.
65.29↔	Sonstige lokale Exzision oder Destruktion am Ovar	66.39.10↔	So bds Destr o Verschluss d Tub uterinae, d Elektrkoag
65.39↔	Sonstige einseitige Ovarektomie	66.39.99↔	So bds Destr o Verschluss d Tubae uterinae, So
65.51↔	Sonstiges Entf bd Ovarien während dess op Eingr	66.4x.00↔	Totale einseitige Salpingektomie, n.n.bez
65.71↔	Sonstige einfache Naht am Ovar	66.4x.10↔	Totale einseitige Salpingektomie, offen chirurgisch (abdominal)
65.72↔	Sonstige Reimplantation eines Ovars	66.4x.20↔	Totale einseitige Salpingektomie, laparoskopisch
65.73↔	Sonstige Salpingoovarioplastik	66.4x.99↔	Totale einseitige Salpingektomie, sonstige
65.74↔	Laparoskopische einfache Naht am Ovar	66.51.00↔	Entfernen beider Tubae uterinae im gleichen Eingriff, n.n.bez
65.75↔	Laparoskopische Reimplantation eines Ovars	66.51.10↔	Entf bd Tub uterinae i gleich Eingr, offen chir (abd)
65.76↔	Laparoskopische Salpingoovarioplastik	66.51.20↔	Entf bd Tubae uterinae im gleich Eingr, laparoskopisch
65.79↔	Sonstige plastische Rekonstruktion am Ovar	66.51.99↔	Entfernen beider Tubae uterinae im gleichen Eingriff, sonstige
65.81.00↔	Laparask Lös von Adhäs an Ovar u Tub uterina, n.n.bez.	66.52↔	Entfernen einer belassenen Tuba uterina
65.81.10↔	Lprsk Lös v Adhäs an Ovr u Tb utr a Prtn d wbl Bckns	66.61.00↔	Exzision oder Destr e Läsion e Tuba uterina, n.n.bez.
65.81.99↔	Laparask Lös von Adhäs an Ovar und Tuba uterina, So	66.61.10↔	Exz oder Destr e Läs e Tuba uterina, offen chir (abd)
65.89.00↔	So Lös von Adhäs von Ovar und Tuba uterina, n.n.bez.	66.61.20↔	Exzision oder Destr e Läsion e Tuba uterina, vaginal
65.89.10↔	So Lös von Adhäs von Ovar und Tuba uterina, offen chir	66.61.21↔	Exz o Destr e Läs e Tub uter, vaginal, laparask assist
65.89.11↔	So Lös v Adhäs v Ovar u Tub uter, m mikrochir Versorg	66.61.30↔	Exz oder Destr e Läsion e Tuba uterina, laparoskopisch



66.61.99↔	Exzision oder Destruktion einer Tuba uterina, sonstige	66.96↔	Dilatation einer Tuba uterina
66.62↔	Salpingektomie mit Entfernen einer Eileiterschwangerschaft	66.97↔	Fimbrienimplantation in die Uteruswand
66.63.00↔	Beidseitige partielle Salpingektomie, n.n.bez.	66.99↔	Sonstige Operation an einer Tuba uterina
66.63.10↔	Bds partielle Salpingektomie, offen chirurgisch (abd)	68.0↔	Hysterotomie
66.63.20↔	Beidseitige partielle Salpingektomie, vaginal	68.13↔	Offene Biopsie am Uterus
66.63.21↔	Bds partielle Salpingektomie, vaginal, laparask assist	68.14↔	Offene Biopsie an den uterinen Ligamenten
66.63.30↔	Beidseitige partielle Salpingektomie, laparoskopisch	68.15↔	Geschlossene Biopsie an den uterinen Ligamenten
66.63.99↔	Beidseitige partielle Salpingektomie, sonstige	68.16↔	Geschlossene Biopsie am Uterus
66.69.00↔	Partielle Salpingektomie, n.n.bez.	69.23↔	Plast Rekonstruktion Invers uterini im vaginalem Zugang
66.69.10↔	Partielle Salpingektomie, offen chirurgisch (abdominal)	69.29↔	Sonstige Plast Rekonstruktion am Uterus und uterinem Halteapp
66.69.20↔	Partielle Salpingektomie, vaginal	69.3↔	Parazervikale Uterusdenervation
66.69.21↔	Partielle Salpingektomie, vaginal, laparoskopisch assistiert	69.41↔	Naht eines Risses am Uterus
66.69.30↔	Partielle Salpingektomie, laparoskopisch	69.42↔	Verschluss einer Uterusfistel
66.69.99↔	Partielle Salpingektomie, sonstige	69.49.00↔	So Plast Rekonstruktion am Uterus und Metroplastik, n.n.bez.
66.71↔	Einfache Naht an einer Tuba uterina	69.49.10↔	So Plast Rekonstruktion am Uterus und Metroplastik, offen chir (abd)
66.72↔	Salpingoovariostomie	69.49.20↔	Sonstige Plast Rekonstruktion am Uterus und Metroplastik, vaginal
66.79.00↔	Sonstige Plast Rekonstruktion an der Tuba uterina, n.n. bez.	69.49.21↔	So Plast Rekonstruktion am Uterus und Metroplastik, vaginal
66.79.10↔	So Plast Rekonstruktion an der Tuba uterina, offen chir (abd)	69.49.30↔	So Plast Rekonstruktion am Uterus und Metroplastik, laparask
66.79.20↔	Sonstige plastische Rekonstruktion an der Tuba uterina, vaginal	69.49.99↔	So Plast Rekonstruktion am Uterus und Metroplastik, So
66.79.21↔	So Plast Rekonstruktion an der Tuba uterina, vaginal, laparask assist	69.91↔	Einsetzen einer therapeutischen Uteruseinlage
66.79.30↔	Sonstige Plast Rekonstruktion an der Tuba uterina, laparask	69.93↔	Einsetzen von Laminarien
66.79.99↔	Sonstige plastische Rekonstruktion an der Tuba uterina, sonst	69.98↔	Sonstige Operationen am uterinen Halteapparat
66.92↔	Einseitige Destruktion oder Verschluss einer Tuba uterina	69.99↔	Sonstige Operationen an Zervix und Uterus
66.93↔	Implantation oder Ersetzen einer Tuba uterina-Prothese	70.23↔	Biopsie am Douglasraum
66.94↔	Entfernen einer Tuba uterina-Prothese	75.50↔	Naht eines frischen geburtsbedingten Uterusrisses, n.n.bez.
66.95↔	Insufflation therapeutischer Substanz in die Tubae uterinae	75.52↔	Naht eines frischen geburtsbedingten Risses des Corpus uteri

ADRG N08**Endoskopische Eingriffe an den weiblichen Geschlechtsorganen**

Prozedur in Tabelle N08-1

DRG N08Z**Endoskopische Eingriffe an den weiblichen Geschlechtsorganen****Prozedur N08-1**

47.01↔	Laparoskopische Appendektomie	56.74.11↔	Urtzystist, Isl Antrfpl (z.B. n LchGrgoir), lprkpsch
47.11↔	Laparoskopische inzidente Appendektomie	56.74.20↔	Ureterozystoneostomie, mit Uretermodellage
54.51↔	Laparoskopische Lösung von peritonealen Adhäsionen	56.74.99↔	Ureterozystoneostomie, sonstige
56.41.00↔	Partielle Ureterektomie, n.n.bez.	56.83↔	Verschluss einer Ureterostomie
56.41.10↔	Part Ureterektomie, Res d Ureterostiums, Perkransves	57.33↔	Geschlossene [transurethrale] Biopsie der Harnblase
56.41.11↔	Part Ureterektomie, Res d Ureterostiums, transurethral	57.58↔	Laparask Exz o Destruktion von and Läs o Gew an d Harnbl
56.41.12↔	Part Ureterektomie, Res d Ureterostiums, offen chir	57.59.00↔	Off Exz o Destruktion v and Läs o Gew an d Harnbl, n.n.bez.
56.41.20↔	Partielle Ureterektomie, offen chirurgisch	57.59.10↔	Off Exz o Destruktion v and Läs o Gew an d Harnbl, Exz, offn chr
56.41.21↔	Partielle Ureterektomie, laparoskopisch	57.59.20↔	Off Exz o Destruktion v and Läs o Gew an d Harnbl, Myektomie
56.41.30↔	Partielle Ureterektomie, Resektion eines Ureterstumpfes	57.59.99↔	Off Exz o Destruktion von and Läs o Gew an d Harnbl, So
56.41.40↔	Resektion einer Ureterozele, transurethral	57.6x.00↔	Partielle Zystektomie, n.n.bez.
56.41.41↔	Resektion einer Ureterozele, offen chirurgisch	57.6x.10↔	Part Zystektomie, oh Ureterneimplantation, offen chir
56.41.49↔	Resektion einer Ureterozele, sonstiger Zugang	57.6x.11↔	Part Zystektomie, oh Ureterneimplantation, laparask
56.41.99↔	Partielle Ureterektomie, sonstige	57.6x.12↔	Part Zystekt, m eins o beids Ureterneoiimpl, offen chir
56.51.00↔	Aufbau einer kutanen Ureteroileostomie, n.n.bez.	57.6x.13↔	Part Zystekt, m eins o beids Ureterneoiimpl, laparask
56.51.10↔	Aufbau einer kutanen Ureteroileostomie, n.n.bez.	57.6x.20↔	Part Zystekt, Sprtrg o sbtt Rsktion, o Urtrnimpl, off chr
56.51.11↔	Aufbau einer kutanen Ureteroileostomie, n.n.bez.	57.6x.21↔	Part Zystekt, Sprtrg o sbtt Rs, oh Urtrneoiimpl, lprsk
56.51.12↔	Aufbau einer kutanen Ureteroileostomie, n.n.bez.	57.6x.22↔	Part Zystekt, Sprtrg o sbtt Rs m o bds Urtrimpl, off chr
56.51.20↔	Aufbau einer kutanen Ureteroileostomie, n.n.bez.	57.6x.23↔	Part Zystekt, Sprtrg o sbtt Rs m eins o beids Urtrimpl, Lsk
56.51.30↔	Aufbau einer kutanen Ureteroileostomie, m Darmres (kontin Stoma)	57.6x.99↔	Partielle Zystektomie, sonstige
56.51.99↔	Aufbau einer kutanen Ureteroileostomie, sonstige	58.5x.00↔	Lösung einer Urethrastrikatur, n.n.bez.
56.61.00↔	Aufbau einer anderen kutanen Ureterostomie, n.n.bez.	58.5x.10↔	Lösung einer Urethrastrikatur, Urethrotomia interna
56.61.10↔	Aufbau einer anderen kutanen Ureterostomie, n.n.bez.	58.5x.20↔	Lösung einer Urethrastrikatur, Urethrotomia interna
56.61.20↔	Aufbau einer anderen kutanen Ureterostomie, n.n.bez.	58.5x.99↔	Lösung einer Urethrastrikatur, sonstige
56.61.99↔	Aufbau einer anderen kutanen Ureterostomie, sonstige	66.21↔	Bds endosk Tublig und Quetsch [zur Sterilisation]
56.71.00↔	Harnableitung in den Darm, n.n.bez.	66.22.00↔	Bds endosk Ligat und Durchtr d Tub uterinae, n.n.bez.
56.71.10↔	Ureterosigmoideostomie m Reservoirbildung, offen chir	66.22.10↔	Bds endosk Lgt u Durchtr d Tb utr, m prt Slpngkt
56.71.11↔	Ureterosigmoideostomie mit Reservoirbildung, laparask	66.22.99↔	Bds endosk Ligat und Durchtr d Tubae uterinae, So
56.71.20↔	Umwandlung einer supra-vesikalen Harnblase in eine Harnblase im Darm	66.29.00↔	So bds endosk Destruktion o Verschluss d Tub uter, n.n.bez.
56.71.99↔	Harnableitung in den Darm, sonstige	66.29.10↔	Bds endosk Destruktion o Verschluss d Tub uter, d Elektrokoag
56.74.00↔	Ureterozystoneostomie, n.n.bez.	66.29.99↔	So bds endosk Destruktion o Verschluss d Tubae uterinae, So
56.74.10↔	Urtzystist, Isl Antrfpl (z.B. n LchGrgoir), offn chr	66.92↔	Einseitige Destruktion oder Verschluss einer Tuba uterina

70.32.00↔ Exzision o Destr einer Läsion im Douglasraum, nnbez
70.32.10↔ Exzision einer Läsion im Douglasraum

70.32.11↔ Destruktion einer Läsion im Douglasraum
70.32.99↔ Exzision o Destr einer Läsion im Douglasraum, sonst.

ADRG N09**Andere Eingriffe an Vagina, Zervix und Vulva oder Brachytherapie bei Krankheiten und Störungen der weiblichen Geschlechtsorgane ohne äusserst schwere CC**

Prozedur in Tabelle N09-1 oder Prozedur in Tabelle N09-2

DRG N09Z**Andere Eingriffe an Vagina, Zervix und Vulva oder Brachytherapie bei Krankheiten und Störungen der weiblichen Geschlechtsorgane ohne äusserst schwere CC****Prozedur N09-1**

67.11↔ Endozervikale Biopsie
67.12↔ Sonstige zervikale Biopsie
67.2↔ Konisation der Zervix
67.31↔ Marsupialisation einer Zervixzyste
67.32↔ Destruktion einer Läsion an der Zervix durch Kauterisation
67.34↔ Destr von Läsion oder Gewebe an d Zervix d Elektrokoag
67.35↔ Destr von Läs oder Gew an d Zervix d Laserkoagulation
67.39↔ Sonstige Exz oder Destr von Läs oder Gew an d Zervix
68.21.10↔ Durchtrennung von endometrialen Synechien, n.n.bez.
68.21.11↔ Durchtrennung von endometrialen Synechien, hysteroskopisch
68.21.99↔ Durchtrennung von endometrialen Synechien, sonstige
68.22.00↔ Inzis oder Exz e kong uterinen Septums, n.n.bez.
68.22.10↔ Inzis oder Exz e kong uterinen Septums, vaginal
68.22.11↔ Inzis o Exz e kong uterinen Sept, hysterosk, oh Kontr
68.22.12↔ Inzis o Exz e kng utr Spt, hystersk, lprsk asst
68.22.13↔ Inzis o Exz e kng utr Spt, hystersk, sngprphsch asst
68.22.99↔ Inzis oder Exz e kong uterinen Septums, sonstige
70.11↔ Hymenotomie
70.24.00↔ Biopsie an der Vagina, n.n.bez.
70.24.10↔ Perkutane (geschlossene) (Nadel-) Biopsie an der Vagina
70.24.11↔ Prkt (gschl) (Nd) Biops an d Vg m Steuer d bldgb Vrf
70.24.20↔ Biopsie an der Vagina, durch Inzision

70.24.99↔ Biopsie an der Vagina, sonstige
71.01↔ Lösung von Adhäsionen an der Vulva
71.09↔ Sonstige Inzision an Vulva und Perineum
71.11.00↔ Biopsie an der Vulva, n.n.bez.
71.11.10↔ Perkutane (geschlossene) (Nadel-) Biopsie an der Vulva
71.11.11↔ Prkt (gschl) (Nd) Biops an d Vlv m Steuer d bldgb Vrf
71.11.20↔ Biopsie an der Vulva durch Inzision
71.11.99↔ Biopsie an der Vulva, sonstige
71.22↔ Inzision einer Bartholin-Drüse (Zyste)
71.23↔ Marsupialisation einer Bartholin-Drüse (Zyste)
71.24↔ Exzision oder andere Destruktion einer Bartholin-Drüse (Zyste)
71.29↔ Sonstige Operationen an einer Bartholin-Drüse
71.3↔ Sonst lokale Exzision o Destr an Vulva und Perineum
71.71↔ Naht einer Verletzung von Vulva oder Perineum
71.72↔ Verschluss einer Fistel an Vulva oder Perineum
71.73↔ Konstruktion des Introitus vaginae
71.79↔ Sonstige plastische Rekonstruktion an Vulva und Perineum
71.8↔ Sonstige Operationen an der Vulva
86.25.00↔ Dermabrasion, n.n.bez.
86.25.10↔ Kleinflächige Dermabrasion
86.25.20↔ Großflächige Dermabrasion
86.25.99↔ Dermabrasion, sonstige

Prozedur N09-2

92.27.00↔ Imp/Eins radak Elm (Brchyth m umschl Rdion), Körprb, S o nnbz
92.27.10↔ Imp/Eins radak Elm (Brchyth m umschl Rdion), w Geschl, nnbz
92.27.11↔ Imp o Eins rdioakt Elm (Brchyth m umschl Rdion), intraut
92.27.12↔ Imp o Eins rdioakt Elm (Brchyth m umschl Rdion), intrvg
92.27.13↔ Imp/Eins radak Elm (Brchyth m umschl Rdion), intu v intv kmb
92.27.21↔ Imp o Eins rdioakt Elm (Brchyth m umschl Rdion), Körprb
92.27.22↔ Imp/Eins radak Elm (Brchyth m umschl Rdion), intrktivär
92.27.23↔ Imp/Eins radak Elm (Brchyth m umschl Rdion), intrlmnl
92.27.30↔ Imp o Eins rdioakt Elm (Brchyth m umschl Rdion), Gf nnbz
92.27.31↔ Imp/Eins radak Elm (Brchyth m umschl Rdion), Krnrgfäss
92.27.39↔ Imp o Eins rdioakt Elm (Brchyth m umschl Rdion), S Gf
92.27.70↔ Radioaktive Moulagen, n.n.bez.
92.27.71↔ Rdioakt Moulgn: Knstr u Appl v obrfl rdioaktvn Moulgn
92.27.72↔ Rdioakt Moulgn: Knstr u Appl v N auf d Körprb vrw Appl
92.27.73↔ Radioakt Moulagen: Konstr u Appl v Augenapplikatoren
92.27.79↔ Radioaktive Moulagen, sonstige
92.28.00↔ Injektion oder Instillation von Radioisotopen, n.n.bez.
92.28.01↔ Instillation von offenen Radionukliden in Gelenke
92.28.02↔ Rdiojdhth bs 1,2 GBq I131: Oh Gb v rkmb Thyreotr (rhTSH)
92.28.03↔ Rdiojdhth bs 1,2 GBq I131: M Gb v rkmb Thyreotr (rhTSH)
92.28.04↔ Rdiojdhth üb 1,2 bs u 5 GBq I131: Oh Gb rkmb Thyreotr (rhTSH)
92.28.05↔ Rdiojdhth üb 1,2 bs u 5 GBq I131: M Gb rkmb Thyreotr (rhTSH)
92.28.06↔ Rdiojdhth m 5 u mhr GBq I131: Oh Gb rkmb Thyreotr (rhTSH)
92.28.07↔ Rdiojdhth m 5 u mhr GBq I131: M Gb rkmb Thyreotr (rhTSH)
92.28.11↔ Therapie mit offenen Radionukliden bei Knochenmetastasen
92.28.12↔ Intrvnös plliatv Schmrzth m off Rdion b Knchnmstns
92.28.13↔ Radiorezeptortherapie m DOTA-konjug Somatostatatin-Analoga
92.28.20↔ Radioimmuntherapie mit 90Y-Ibritumomab-Tiuxetan, parenteral
92.28.21↔ Gabe von Jod-131-MIBG (Metajodbenzylguanidin) parenteral
92.28.31↔ Sel Intravask Radiochemoembolisation m I131Lipiodol

92.28.32↔ SIRT d Emb v Yttrium90mrkiertn Mkrsphärn
92.28.33↔ Endovaskuläre Brachytherapie mit Rhenium-188
92.29.00↔ Brachytherapie mit umschlossenen Radionukliden, n.n. bez.
92.29.09↔ Brachytherapie mit umschlossenen Radionukliden, sonstige
92.29.11↔ Intrst Brchyth m Implnt v entfbb Str i e Ebn, nied Dssl
92.29.12↔ Intrst Brchyth m Implnt v entfbb Str i e Eb, gp Dssl (Plsd ds rt)
92.29.13↔ Intrst Brchyth m Implnt v entfbb Str i e Ebn, hh Dssl
92.29.19↔ Interst Brachyth m Implant von entfbb Str i e Ebene, So
92.29.21↔ Intrst Brchyth m Vmpl v entfbb Str i mhr Ebnn, nied Dssl
92.29.22↔ Intrst Brchyth m Vmpl entfbb Str i mhr Eb, gp Dssl (Plsd ds rt)
92.29.23↔ Intrst Brchyth m Vmpl v entfbb Str i mhr Ebnn, hh Dssl
92.29.29↔ Intrst Brchyth m Vmpl v entfbb Str i mhr Ebnn, S
92.29.31↔ Intrst Brchyth m Implnt v prmnn Str, bs z 10 Quelln
92.29.32↔ Intrst Brchyth m Implnt v prmnn Str, v 10 bs 15 Quelln
92.29.33↔ Intrst Brchyth m Implnt v prmnn Str, v 16 bs 20 Quelln
92.29.34↔ Intrst Brchyth m Implnt v prmnn Str, v 21 bs 25 Quelln
92.29.35↔ Intrst Brchyth m Implnt v prmnn Str, v 26 bs bs 30 Quelln
92.29.36↔ Intrst Brchyth m Implnt v prmnn Str, v 31 bs bs 35 Quelln
92.29.37↔ Intrst Brchyth m Implnt v prmnn Str, v 36 bs bs 40 Quelln
92.29.38↔ Intrst Brchyth m Implnt v prmnn Str, v 41 bs bs 45 Quelln
92.29.39↔ Intrst Brchyth m Implnt v prmnn Str, v 46 bs bs 50 Quelln
92.29.3a↔ Intrst Brchyth m Implnt v prmnn Str, v 51 bs bs 55 Quelln
92.29.3b↔ Intrst Brchyth m Implnt v prmnn Str, v 56 bs bs 60 Quelln
92.29.3c↔ Intrst Brchyth m Implnt v prmnn Str, v 61 bs bs 65 Quelln
92.29.3d↔ Intrst Brchyth m Implnt v prmnn Str, v 66 bs bs 70 Quelln
92.29.3e↔ Intrst Brchyth m Implnt v prmnn Str, mhr als 70 Quelln
92.29.40↔ Brachytherapie mit Oberflächenapplikatoren, n.n.bez.
92.29.49↔ Brachytherapie mit Oberflächenapplikatoren, sonstige
92.29.51↔ Entf von umschl Radion o inaktiven Appl unt Anästhesie
92.29.60↔ Knstr u Anp v Fx u Bhdhlf b Strhlth, Fxvrr, n.n.bz.

92.29.61↔	Knstr u Anp v Fx u Bhdhlf b Strhlth, Fxvrr, einf	92.29.80↔	Bestrpl für perkutane Bestr und Brachyth, n.n.bez.
92.29.62↔	Knstr/Anp v Fx u Bhdhlf b Strhlth, Fxvrr, mitl Schwierigkgrd	92.29.81↔	Bstrpl f Prkt Bstr u Brchyth, Bstrpl f d intmd Rdioth
92.29.63↔	Knstr u Anp v Fx u Bhdhlf b Strhlth, Fxvrr, kmpl	92.29.82↔	Bstrpl f Prkt Bstr u Brchyth, Bstrpl m Fsion v CT u MRTBldrn
92.29.64↔	Konstr u Anp von Fix u Bhdhlf b Strahlth, Bhdhlf	92.29.83↔	Bstrpl f Prkt Bstr u Brchyth, Bstrpl f d Brchyth, Mtt
92.29.65↔	Knstr/Anp v Fx u Bhdhlf b Strhlth, indiv Blöck o MLC	92.29.84↔	Bstrpl f Prkt Bstr u Brchyth, Bstrpl f d Brchyth, kmpl
92.29.69↔	Konstr und Anp von Fix und Bhdhlf b Strahlth, So	92.29.85↔	Bstrpl f Prkt Bstr u Brchyth, Bstrpl oh indiv Dsspl
92.29.70↔	Bestrsim für externe Bestr und Brachyth, n.n.bez.	92.29.86↔	Bstrpl f Prkt Bstr u Brchyth, Bstrpl f Prkt Bstr, m ind Dsspl
92.29.71↔	Bstrsm f ext Bstr u Brchyth: CTgst Sm f d ext Bstr	92.29.87↔	Bstrpl f Prkt Bstr u Brchyth, Bstrpl m Fsion v CT u PETBldrn
92.29.72↔	Bstrsm f ext Bstr u Brchyth, CTgst Sm f d Brchyth	92.29.88↔	Bstrpl f Prkt Bstr u Brchyth, Bstrpl m Fsion v CT, MRT u PETBldrn
92.29.73↔	Bstrsm f ext Bstr u Brchyth, Fldfstl m Sm, oh 3DPln	92.29.89↔	Bestrpl für perkutane Bestr und Brachyth, sonstige
92.29.74↔	Bstrsm f ext Bstr u Brchyth, Fldfstl m Sm, m 3DPln		
92.29.79↔	Bestrsim für externe Bestr und Brachyth, Sonstige		

ADRG N10**Diagnostische Kürettage, Hysteroskopie, Sterilisation, Pertubation**

Prozedur in Tabelle N10-1 oder Prozedur in Tabelle N10-2 und nur OR-Prozeduren aus Tabelle N10-2

DRG N10Z**Diagnostische Kürettage, Hysteroskopie, Sterilisation, Pertubation****Prozedur N10-1**

68.12.00↔	Diagn Endoskopie an Uterus u uter Halteapp, n.n.bez.	68.12.12↔	Diagnostische Hysterosalpingoskopie
68.12.10↔	Hysteroskopie, n.n.bez.	68.12.19↔	Hysteroskopie, sonstige
68.12.11↔	Diagnostische Hysteroskopie	68.12.99↔	Diagn Endoskopie an Uterus und uterinem Halteapp, So

Prozedur N10-2

66.21↔	Bds endosk Tublig und Quetsch [zur Sterilisation]	66.32.99↔	So bds Ligat und Durchtr d Tubae uterinae, So
66.22.00↔	Bds endosk Ligat und Durchtr d Tub uterinae, n.n.bez.	66.39.00↔	So bds Destr o Verschluss d Tubae uterinae, n.n.bez.
66.22.10↔	Bds endsk Lgt u Drchtr d Tb utr, m prt Slpngkt	66.39.10↔	So bds Destr o Verschluss d Tub uterinae, d Elektrkoag
66.22.99↔	Bds endosk Ligat und Durchtr d Tubae uterinae, So	66.39.99↔	So bds Destr o Verschluss d Tubae uterinae, So
66.29.00↔	So bds endosk Destr o Verschluss d Tub uter, n.n.bez.	66.8↔	Insufflation einer Tuba uterina
66.29.10↔	Bds endosk Destr o Verschluss d Tub uter, d Elektrkoag	66.92↔	Einseitige Destruktion oder Verschluss einer Tuba uterina
66.29.99↔	So bds endosk Destr o Verschluss d Tubae uterinae, So	68.23↔	Endometrium-Abtragung
66.31↔	Sonstige beidseitige Ligatur und Quetschung der Tubae uterinae	69.09↔	Sonstige Dilatation und Curettage
66.32.00↔	So bds Ligat und Durchtr d Tubae uterinae, n.n.bez.	69.59↔	Sonstige Aspirationscurettage am Uterus
66.32.10↔	So bds Ligat u Durchtr d Tub uter, m part Salpingekt	69.6↔	Chir Massnahm zur Provokation oder Regulation d Menstr

ADRG N11**Andere OR-Prozeduren an den weiblichen Geschlechtsorganen**

Mindestens eine Prozedur in Tabelle N11-1

DRG N11A**Andere OR-Prozeduren an den weiblichen Geschlechtsorganen mit bestimmtem Eingriff oder äusserst schweren CC**

Prozedur in Tabelle N11-2 oder PCCL > 3

DRG N11B**Andere OR-Prozeduren an den weiblichen Geschlechtsorganen ohne bestimmten Eingriff, ohne äusserst schwere CC****Prozedur N11-1**

03.93.00↔	Implnt o Erstz d Elktrd(n) e spn Neurstm, n.n.bz.	04.92.21↔	Implnt,Erstz d Elktrd prmn prph Neurstm,Stbl,Mhrlysys,Prk
03.93.10↔	Implnt,Erstz d Elktrd tmp epd Neurstm,Enzlsys,Tstsm	04.92.30↔	Imp,Ers d Elktrd prmn prph Neurstm,Plttnl,Enzlsys,offn chr
03.93.11↔	Implnt,Erstz d Elktrd tmp epd Neurstm,Mhrlysys,Tstsm	04.92.31↔	Imp,Ers d Elktrd prmn prph Neurstm,Plttnl,Mhrlysys,offn chr
03.93.20↔	Imp,Ers d Elktrd prmn epd Neurstm,Enzlsys,Dst,Prk	04.92.40↔	Impl oder Ersetzen einer Vagusnervstimulationselektrode
03.93.21↔	Imp,Ers d Elktrd prmn epd Neurstm,Mhrlysys,Dst,Prk	04.92.99↔	Implant o Ersetz d Elektrod(n) e periph Neurostim, So
03.93.22↔	Imp,Ers d Elktrd prmn epd Neurstm,Enzlsys,Dst,offn chr	05.23↔	Lumbale Sympathektomie
03.93.23↔	Imp,Ers d Elktrd prmn epd Neurstm,Mhrlysys,Dst,offn chr	05.24↔	Präsakrale Sympathektomie
03.93.30↔	Implant o Ersetz e subd Elektrod zur Vorderwstüm	34.03↔	Rethorakotomie
03.93.99↔	Implant o Ersetz d Elektrod(n) e spin Neurostim, So	40.11.00↔	Biopsie an einer lymphatischen Struktur, n.n.bez.
04.92.00↔	Implnt o Erstz d Elktrd(n) e prph Neurstm, n.n.bz.	40.11.10↔	Off(Inzs)Biops mdiast,praaortln,iliakln o plvnn Lymphkn
04.92.10↔	Implnt,Erstz d Elktrd tmp prph Neurstm,Enzlsys,Tstsm	40.11.11↔	Off(Inzs)Biops zr,v,sprklvklärn,axllärn o inguinln Lymphkn
04.92.11↔	Implnt,Erstz d Elktrd tmp prph Neurstm,Mhrlysys,Tstsm	40.11.20↔	Geschlossene [perkutane] [Nadel-] Biopsie von Lymhknoten
04.92.20↔	Imp,Ers d Elktrd prmn prph Neurstm,Stbl,Enzlsys,Prk	40.11.99↔	Biopsie an einer lymphatischen Struktur, sonstige

40.19.00↔	Sonstige diagn Massnahm an Lymphat Strukturen, n.n.bez	54.21.00↔	Laparoskopie, n.n.bez.
40.19.10↔	Präpvtv Szntgr u Sndnmssng i Rhmn d SntnlLymphndktnie	54.21.10↔	Laparoskopie, Diagnostische Laparoskopie
40.19.20↔	Intraop Sondm d Rdionkldmark i R d SntnlLymphndktnie	54.21.20↔	Laparoskopie, Zugangsweg f Chir (Ther) Interventionen
40.19.99↔	So diagn Massnahm an Lymphat Strukturen, So	54.21.30↔	Laparoskopie, Laparoskopie mit Drainage
40.22.00↔	Exzision eines mamma-internalen Lymphknotens, n.n.bez.	54.21.99↔	Laparoskopie, sonstige
40.22.10↔	Exzision e mamma-internalen Lymphknotens, thorakoskop	54.4x.00↔	Exzision oder Destruktion von Peritonealgewebe, n.n.bez.
40.22.20↔	Exzision e mamma-internalen Lymphknotens, offen chirurgisch	54.4x.10↔	Exzision von Appendices epiploicae
40.22.99↔	Exzision eines mamma-internalen Lymphknotens, sonstige	54.4x.11↔	Exzision von Mesenterium
40.24.00↔	Exzision eines inguinalen Lymphknotens, n.n.bez.	54.4x.12↔	Exzision von Omentum
40.24.10↔	Exz e inguinalen Lymphkn, offen chir, ohne Markierung	54.4x.99↔	Exzision oder Destruktion von Peritonealgewebe, sonstige
40.24.11↔	Exz inguinln Lkn, o chr, m Rdionkldm o Farbstmrk(Sent-Lyekt)	54.51↔	Laparoskopische Lösung von peritonealen Adhäsionen
40.24.20↔	Exzision eines inguinalen Lymphknotens, laparoskopisch	54.59↔	Sonstige Lösung von peritonealen Adhäsionen
40.24.99↔	Exzision eines inguinalen Lymphknotens, sonstige	54.61↔	Wiederverschluss e postoperativen abdomin Wunddehiszenz
40.29.00↔	Einfache Exzision einer and lymphatischen Struktur, n.n.bez.	54.62↔	Verzögerter Verschluss einer granulierenden Abdominalwunde
40.29.10↔	Exzision eines mediastinalen Lymphknotens, n.n.bez.	54.63.00↔	Sonstige Naht an der Bauchwand, n.n.bez.
40.29.11↔	Exzision eines mediastinalen Lymphknotens, offen chirurgisch	54.63.10↔	Sonstige Nht an d Bauchw, Nht e Verletzung an d Bauchw
40.29.12↔	Exzision eines mediastinalen Lymphknotens, thorakoskopisch	54.63.99↔	Sonstige Naht an der Bauchwand, sonstige
40.29.19↔	Exzision eines mediastinalen Lymphknotens, sonstige	54.92↔	Entfernen eines Fremdkörpers aus der Peritonealhöhle
40.29.20↔	Exzision eines paraaortalen Lymphknotens	54.99.00↔	Sonstige Operationen in der Abdominal-Region, n.n.bez.
40.29.30↔	Exzision eines iliakalen Lymphknotens	54.99.30↔	S Op i d AbdRg, Rs v Gw i d Bauchrg o schr Orgnzrdng
40.29.70↔	Exzision eines Lymphangioms oder Hygroma cysticum	54.99.40↔	So Op i d AbdReg, Rev e kutperit Fistel (Kathverwsys)
40.29.80↔	Exz mehrerer abd Lymphknstat (mit Leberbiop), n.n.bez.	54.99.41↔	S Op i d AbdRg, Entf o Vrschl e ktptr Fstl (Kthvwsys)
40.29.81↔	Exz mhr abd Lymphknstt (m Lbrbiop), offn chr [StgLprpt]	54.99.50↔	So Op i d AbdReg, Anl e temp Bauchwandverschlusses
40.29.82↔	Exz mhr abd Lymphknstt (m Lbrbiop), lprsk [StgLprskpie]	54.99.60↔	Sonstige Operationen in der Abdominal-Region, Lumbotomie
40.29.89↔	Exz mehrerer abd Lymphknstat (mit Leberbiop), sonstige	54.99.61↔	Sonstige Operationen in der Abdominal-Region, Relumbotomie
40.29.99↔	Einfache Exzision einer and lymphatischen Struktur, sonst	54.99.99↔	Sonstige Operationen in der Abdominal-Region, sonstige
40.3x.00↔	Exzision von regionalen Lymphknoten, n.n.bez.	56.41.00↔	Partielle Ureterektomie, n.n.bez.
40.3x.09↔	Exzision von regionalen Lymphknoten, sonstige	56.41.10↔	Part Ureterektomie, Res d Ureterostiums, Perktransves
40.3x.10↔	Regionale Lymphadenektomie als selbständ Eingriff, n.n.bez.	56.41.11↔	Part Ureterektomie, Res d Ureterostiums, transurethral
40.3x.11↔	Regionale Lymphadenektomie als selbständiger Eingriff, zervikal	56.41.12↔	Part Ureterektomie, Res d Ureterostiums, offen chir
40.3x.12↔	Regionale Lymphadenektomie als selbständiger Eingriff, axillär	56.41.20↔	Partielle Ureterektomie, offen chirurgisch
40.3x.13↔	Rg Lymphkt als slbst Engr, praort, plvn, obtrtrsch o iliakl	56.41.21↔	Partielle Ureterektomie, laparoskopisch
40.3x.14↔	Reg Lymphekt als selbst Engr, inguinal, offen chir	56.41.30↔	Partielle Ureterektomie, Resektion eines Ureterstumpfes
40.3x.15↔	Reg Lymphekt als selbst Engr, inguinale, laparask	56.41.40↔	Resektion einer Ureterozele, transurethral
40.3x.16↔	Reg Lymphekt als selbst Engr, mediast und peribr	56.41.41↔	Resektion einer Ureterozele, offen chirurgisch
40.3x.19↔	Regionale Lymphadenektomie als selbständ Eingriff, sonst	56.41.49↔	Resektion einer Ureterozele, sonstiger Zugang
40.3x.20↔	Regionale Lymphekt i Rahmen e and Engr, n.n.bez.	56.41.99↔	Partielle Ureterektomie, sonstige
40.3x.21↔	Regionale Lymphekt i Rahmen e and Engr, zervikal	56.51.00↔	Aufbau einer kutanen Ureteroileostomie, n.n.bez.
40.3x.22↔	Regionale Lymphekt i Rahmen e and Engr, axillär	56.51.10↔	Afb e kt Ur, Urkt [IlmCndt] o Urktst [Kln/SgmCndt], off chr
40.3x.23↔	Rg Lymphkt i Rhmn e and Engr, praort, plvn o iliakl	56.51.11↔	Afb e kt Ur, Urkt [IlmCndt] o Urktst [Kln/SgCdt], Lsk
40.3x.24↔	Regionale Lymphekt i Rahmen e and Engr, obturatorisch	56.51.12↔	Afb e kt Ur, Urkt, m Drmtrpt [Cndt] (N knntn Stm), S Zg
40.3x.25↔	Regionale Lymphekt i Rahmen e and Engr, inguinale	56.51.20↔	Afb e kt Ur, Urkt, Umwdl e and sprvs Hrnb l i e ktn Ur, Urkt
40.3x.26↔	Reg Lymphekt i Rahmen e and Engr, mediast und peribr	56.51.30↔	Aufb e kut Ureteroileostomie, m Darmres (kontin Stoma)
40.3x.29↔	Regionale Lymphekt i Rahmen e and Engr, sonstige	56.51.99↔	Aufbau einer kutanen Ureteroileostomie, sonstige
45.27↔	Intestinale Biopsie an nicht näher bezeichneter Stelle	56.52.00↔	Revision einer kutanen Ureteroileostomie, n.n.bez.
46.99.10↔	Dekompression des Darms	56.52.10↔	Rev e kut Uretilst, m Darminterponat [Conduit]
46.99.51↔	Einl o Wechsel e Ni selbexp Proth a Darm, offen chir	56.52.20↔	Rev e kut Ureteroileostomie, m Darmres (kontin Stoma)
46.99.52↔	Einl o Wechsel e Ni selbexp Proth a Darm, laparask	56.52.99↔	Revision einer kutanen Ureteroileostomie, sonstige
46.99.61↔	Einl o Wechsel e selbexp Proth a Darm, offen chir	56.61.00↔	Aufbau einer anderen kutanen Ureterostomie, n.n.bez.
46.99.62↔	Einl o Wechsel e selbexp Proth a Darm, laparask	56.61.10↔	Afb e and kt Urtrst, Urtrkneostmie u Trmsrkrkntstmie, Lsk
46.99.71↔	Entfernen einer Prothese, offen chirurgisch	56.61.20↔	Afb e and kt Urtrst, Uwdl e and sprvs Hrnb l i e kn Urtrst
46.99.72↔	Entfernen einer Prothese, laparoskopisch	56.61.99↔	Aufbau einer anderen kutanen Ureterostomie, sonstige
46.99.80↔	Durchtrennung der Laddschen Bänder	56.62↔	Revision einer anderen kutanen Ureterostomie
46.99.91↔	Sonstige Operationen am Darm, offen chirurgisch	56.71.00↔	Harnableitung in den Darm, n.n.bez.
46.99.92↔	Sonstige Operationen am Darm, laparoskopisch	56.71.10↔	Ureterosigmoideostomie m Reservoirbildung, offen chir
47.09↔	Sonstige Appendektomie	56.71.11↔	Ureterosigmoideostomie mit Reservoirbildung, laparask
47.19↔	Sonstige inzidente Appendektomie	56.71.20↔	Umwandlung e and supraves Harnabl i e Harnabl i D Darm
47.2↔	Drainage eines Appendixabszesses	56.71.99↔	Harnableitung in den Darm, sonstige
47.91↔	Appendikostomie	56.72↔	Revision einer ureterointestinalen Anastomose
47.92↔	Verschluss einer Appendixfistel	56.75↔	Transureteroureterostomie
47.99↔	Sonstige Operationen an der Appendix	56.83↔	Verschluss einer Ureterostomie
50.12↔	Offene Biopsie an der Leber	56.92↔	Implantation eines elektronischen Ureterstimulators
50.14↔	Laparoskopische Leberbiopsie	56.93↔	Ersetzen eines elektronischen Ureterstimulators
54.11↔	Probepaparotomie	56.94↔	Entfernen eines elektronischen Ureterstimulators
54.12.00↔	Wiedereröffnung einer kürzlichen Laparotomie, n.n.bez.	56.99.00↔	Sonstige Operationen an einem Ureter, n.n.bez.
54.12.10↔	Wiedereröffn e kürzlichen Laparot, SecondlookLaparot	56.99.10↔	Freilegung des Ureters (zur Exploration)
54.12.99↔	Wiedereröffnung einer kürzlichen Laparotomie, sonstige	56.99.20↔	Revisionsoperation am Ureter, offen chirurgisch
54.19.00↔	Sonstige Laparotomie, n.n.bez.	56.99.21↔	Revisionsoperation am Ureter, sonstiger Zugang
54.19.10↔	Sonstige Laparotomie, Laparotomie mit Drainage	56.99.30↔	So Op an e Ureter, Injekt b Ostiuminsuf, transurethral
54.19.99↔	Sonstige Laparotomie, sonstige	56.99.31↔	So Op an e Ureter, Injekt b Ostiuminsuf, offen chir

56.99.32↔	So Op an e Ureter, Injekt b Ostiuminsuf, So Zugang	58.43.20↔	Verschluss einer urethrokutanen Fistel
56.99.99↔	Sonstige Operationen an einem Ureter, sonstige	58.43.30↔	Verschluss einer urethrorektalen Fistel
57.34↔	Offene Biopsie der Harnblase	58.43.99↔	Verschluss einer anderen Urethrafistel, sonstige
57.49.00↔	S trnsrthr Exz o Dstr v Läs o Gw d Hrmb, n.n.bz.	58.44↔	Reanastomose der Urethra
57.49.10↔	S trnsrthr Exz o Dstr v Läs o Gw d Hrmb, Exz, trnsrth	58.45.00↔	Plast Rekonstruktion b Hypospad o Eüpispad, n.n.bez.
57.49.11↔	S trnsrthr Exz o Dstr v Läs o Gw d Hrmb, Dstr, trnsrth	58.45.10↔	Plast Rekonstruktion b Hypospad o Eüpispad, b d Frau
57.49.12↔	S trnsrthr Exz o Dstr v Läs o Gw d Hrmb, Rs, trnsrth	58.45.20↔	Plst Rk b Hysp o Eüpspd, b Mnn, Schffrchng u Chrdktmie
57.49.99↔	So transurethr Exz o Destr von Läs o Gew d Harnbl, So	58.45.21↔	Plast Reko b Hypospad o Eüpispad, b Mann, So Verfahren
57.51↔	Exzision des Urachus	58.45.99↔	Plast Rekonstruktion b Hypospad o Eüpispad, sonstige
57.58↔	Laparask Exz o Destr von and Läs o Gew an d Harnbl	58.46.00↔	Sonstige Rekonstruktion der Urethra, n.n.bez.
57.59.00↔	Off Exz o Destr v and Läs o Gew an d Harnbl, n.n.bez.	58.46.10↔	Rekonstruktion d dist Teils d Urethra nach Verletzung
57.59.10↔	Off Exz o Dstr v and Läs o Gw an d Hrmb, Exz, ofn chr	58.46.11↔	Rk d Prs prsttc o d Prs mbrncea d Urth n Vrltz
57.59.20↔	Off Exz o Destr v and Läs o Gew an d Harnbl, Myektomie	58.46.99↔	Sonstige Rekonstruktion der Urethra, sonstige
57.59.99↔	Off Exz o Destr von and Läs o Gew an d Harnbl, So	58.47↔	Urethrale Meatoplastik
57.6x.00↔	Partielle Zystektomie, n.n.bez.	58.49.00↔	Sonstige plastische Rekonstruktion an der Urethra, n.n.bez.
57.6x.10↔	Part Zystektomie, oh Ureterneioimplantation, offen chir	58.49.10↔	Einz Plast Rekonstruktion d Urethra, m Präpu o Penish
57.6x.11↔	Part Zystektomie, oh Urethrektomie, laparask	58.49.11↔	Einz Plast Reko d Ureth, m Mund o Harnblschlh, So Reko
57.6x.12↔	Part Zystekt, m eins o beids Ureterneioimpl, offen chir	58.49.20↔	Zweiz Plst Rk d Urth, erst Stzng, m Präp o Pnsh
57.6x.13↔	Part Zystekt, m eins o beids Ureterneioimpl, laparask	58.49.21↔	Zweiz Plst Rk d Urth, erst Stzng, m Mnd o Hrnblschlh
57.6x.20↔	Prt Zystkt, Sprtrg o sbtt Rsktion, o Urtrnimpl, off chr	58.49.29↔	S Plst Rk d Urth, zweizeitig, erst Stzng, S Rk
57.6x.21↔	Prt Zystkt, Sprtrg o sbtt Rs, oh Urtrneioimpl, lprsk	58.49.99↔	Sonstige plastische Rekonstruktion an der Urethra, sonstige
57.6x.22↔	Prt Zystkt, Sprtrg o sbtt Rs m o bds Urtrimpl, off chr	58.5x.00↔	Lösung einer Urethrastrikur, n.n.bez.
57.6x.23↔	Prt Zystkt, Sprtrg o sbt Rs m eins o beids Urtrimpl, Lsk	58.5x.10↔	Lös e Urthstrkr, Trnsrthr Inzs d Sphnkr urthrae extrns
57.6x.99↔	Partielle Zystektomie, sonstige	58.5x.20↔	Lösung einer Urethrastrikur, Urethrotomia interna
57.71.00↔	Radikale Zystektomie, n.n.bez.	58.5x.99↔	Lösung einer Urethrastrikur, sonstige
57.71.10↔	Rad Zystektomie, oh Urethrektomie, b Mann, offen chir	58.6↔	Dilatation der Urethra
57.71.11↔	Rad Zystektomie, oh Urethrektomie, b Mann, laparask	58.91↔	Inzision am Periurethralgewebe
57.71.20↔	Rad Zystektomie, m Urethrektomie, b Mann, offen chir	58.92↔	Exzision am Periurethralgewebe
57.71.21↔	Rad Zystektomie, m Urethrektomie, b Mann, laparask	59.00↔	Retroperitoneale Dissektion, n.n.bez.
57.71.30↔	Rad Zystektomie, oh Urethrekt, b d Frau, offen chir	59.09↔	Sonstige Inzision am perirenalen oder periureteralen Gewebe
57.71.31↔	Rad Zystektomie, oh Urethrektomie, b d Frau, laparask	59.11↔	Sonstige Lösung von perivesikalen Adhäsionen
57.71.40↔	Rad Zystektomie, m Urethrektomie, b d Frau, offen chir	59.12↔	Laparoskopische Lösung von perivesikalen Adhäsionen
57.71.41↔	Rad Zystektomie, m Urethrektomie, b d Frau, laparask	59.19↔	Sonstige Inzision am perivesikalen Gewebe
57.71.50↔	Rd Zystkt, BEvszrtion (Exnt) b Mnn, ofn chr	59.91↔	Exzision am perirenalen oder perivesikalen Gewebe
57.71.51↔	Rad Zystekt, BeEviszeration (Exent) b Mann, laparask	59.92↔	Sonst Operationen am perirenalen o perivesikalen Gewebe
57.71.99↔	Radikale Zystektomie, sonstige	59.99↔	Sonstige Operationen an den Harnorganen
57.79.00↔	Sonstige totale Zystektomie, n.n.bez.	66.31↔	Sonstige beidseitige Ligatur und Quetschung der Tubae uterinae
57.79.10↔	So tot Zystekt, Einf Zystekt, b Mann, offen chir	66.32.00↔	So bds Ligat und Durchtr d Tubae uterinae, n.n.bez.
57.79.11↔	So tot Zystektomie, Einf Zystektomie, b Mann, laparask	66.32.10↔	So bds Ligat u Durchtr d Tub uter, m part Salpingekt
57.79.20↔	So tot Zystekt, Einf Zystekt, b d Frau, offen chir	66.32.99↔	So bds Ligat und Durchtr d Tubae uterinae, So
57.79.21↔	So tot Zystekt, Einf Zystekt, b d Frau, laparask	66.92↔	Einseitige Destruktion oder Verschluss einer Tuba uterina
57.79.99↔	Sonstige totale Zystektomie, sonstige	69.19↔	Sonstige Exz o Destr an Uterus und uterinem Halteapp
57.81↔	Naht einer Harnblasenverletzung	69.6↔	Chir Massnahm zur Provokation oder Regulation d Menstr
57.82↔	Verschluss einer Zystostomie	69.92.01↔	Behandlung wegen Infertilität, n.n.bez.
57.83↔	Verschluss einer vesikointestinalen Fistel	69.92.10↔	Künstliche Insemination, n.n.bez.
57.84.00↔	Verschluss einer anderen Harnblasenfistel, n.n.bez.	69.92.11↔	Intrauterine Insemination
57.84.10↔	Verschluss e vesikovaginalen Fistel, offen chir (abd)	69.92.12↔	Direkte intraperitoneale Insemination (DIPI)
57.84.11↔	Verschluss einer vesikovaginalen Fistel, vaginal	69.92.19↔	Künstliche Insemination, sonstige
57.84.12↔	Verschluss einer vesikovaginalen Fistel, transvesikal	69.92.20↔	Fllklpkt u Ovmsp, intrtb Gmtrfr (GIFT), n.n.bz.
57.84.13↔	Verschluss einer vesikovaginalen Fistel, laparoskopisch	69.92.21↔	Perkutane Follikelpunktion (unter sonographischer Kontrolle)
57.84.20↔	Verschluss einer vesikokutanen Fistel, offen chir	69.92.22↔	Laparoskopische Ovumaspiration
57.84.21↔	Verschluss einer vesikokutanen Fistel, laparoskopisch	69.92.23↔	Transvaginale Ovumaspiration
57.84.99↔	Verschluss einer anderen Harnblasenfistel, sonstige	69.92.24↔	Laparask Ovumasp m intrabüarem Gametentrfr (GIFT)
57.88↔	Sonstige Anastomose an der Harnblase	69.92.29↔	Follikelpkt u Ovumasp, intratub Gametentrfr (GIFT), So
57.89↔	Sonstige plastische Rekonstruktion an der Harnblase	69.92.30↔	In-vitro-Fertilisation (IVF) und sonstiger Transfer, n.n.bez.
57.92↔	Dilatation am Harnblasenhals	69.92.31↔	Embryotransfer
57.96↔	Implantation eines elektronischen Blasenstimulators	69.92.32↔	Intratubärer Zygotentransfer (ZIFT)
57.97↔	Ersetzen eines elektronischen Blasenstimulators	69.92.39↔	In-vitro-Fertilisation (IVF) und sonstiger Transfer, sonstige
57.98↔	Entfernen eines elektronischen Blasenstimulators	69.92.99↔	Behandlung wegen Infertilität, sonstige
58.0↔	Urethrotomie	70.12↔	Kuldotomie
58.31.00↔	Endosk Exz o Destr von Läs o Gew an d Ureth, n.n.bez.	70.22↔	Kuldoskopie
58.31.10↔	Endosk Exz o Destr von Läs o Gew an d Urethra, Exz	71.9↔	Sonstige Operationen an den weiblichen Geschlechtsorganen
58.31.11↔	Endosk Exz o Destr von Läs o Gew an d Urethra, Destr	82.91↔	Lösung von Adhäsionen an der Hand
58.31.99↔	Endosk Exz o Destr von Läs o Gew an d Urethra, So	82.99.00↔	Sonstige Op an M, Sehne und Fasz d Hand, n.n.bez.
58.41↔	Naht einer Urethraverletzung	82.99.10↔	Sonstige Operationen an Sehnen der Hand
58.42↔	Verschluss einer Urethrostomie	82.99.20↔	Sonstige Operationen an Faszien der Hand
58.43.00↔	Verschluss einer anderen Urethrafistel, n.n.bez.	82.99.30↔	Sonstige Operationen an Muskeln der Hand
58.43.10↔	Verschluss e urethrovaginalen Fistel, offen chir (abd)	82.99.99↔	Sonstige Op an M, Sehne und Fasz d Hand, sonstige
58.43.11↔	Verschluss e urethrovaginalen Fistel, laparask	83.01.00↔	Exploration einer Sehnenscheide, n.n.bez.
58.43.12↔	Verschluss einer urethrovaginalen Fistel, vaginal	83.01.10↔	Exploration einer Sehnenscheide, Kopf- und Hals

83.01.11↔	Exploration einer Sehnscheide, Schulter und Axilla	83.14.13↔	Fasziotomie oder Aponeurotomie, Unterarm
83.01.12↔	Exploration einer Sehnscheide, Oberarm und Ellenbogen	83.14.14↔	Fasziotomie o Aponeurotomie, Brustwand, Bauch und Rücken
83.01.13↔	Exploration einer Sehnscheide, Unterarm	83.14.15↔	Fasziotomie o Aponeurotomie, Leist u Genreg u Gesäss
83.01.14↔	Exploration einer Sehnscheide, Brustwand und Rücken	83.14.16↔	Fasziotomie oder Aponeurotomie, Untere Extremität
83.01.15↔	Explor e Sehnscheide, Leisten und Genreg und Gesäss	83.14.19↔	Fasziotomie oder Aponeurotomie, Andere Lokalisation
83.01.16↔	Exploration einer Sehnscheide, Untere Extremität	83.14.99↔	Fasziotomie oder Aponeurotomie, sonstige
83.01.19↔	Exploration einer Sehnscheide, Andere Lokalisation	83.19.00↔	Sonstige Durchtrennung von Weichteilen, n.n.bez.
83.01.99↔	Exploration einer Sehnscheide, sonstige	83.19.10↔	Durchtrennung eines Muskels, Kopf und Hals
83.02.00↔	Myotomie, n.n.bez.	83.19.11↔	Durchtrennung eines Muskels, Schulter und Axilla
83.02.10↔	Myotomie, Kopf und Hals	83.19.12↔	Durchtrennung eines Muskels, Oberarm und Ellenbogen
83.02.11↔	Myotomie, Schulter und Axilla	83.19.13↔	Durchtrennung eines Muskels, Unterarm
83.02.12↔	Myotomie, Oberarm und Ellenbogen	83.19.14↔	Durchtrennung eines Muskels, Bruw, Bauch und Rücken
83.02.13↔	Myotomie, Unterarm	83.19.15↔	Durchtr e Muskels, Leisten und Genreg und Gesäss
83.02.14↔	Myotomie, Brustwand, Bauch und Rücken	83.19.16↔	Durchtrennung eines Muskels, Untere Extremität
83.02.15↔	Myotomie, Leisten- und Genitalregion und Gesäss	83.19.19↔	Durchtrennung eines Muskels, Andere Lokalisation
83.02.16↔	Myotomie, Untere Extremität	83.19.20↔	Desins von Muskel, Sehne und Faszie, Kopf und Hals
83.02.19↔	Myotomie, Andere Lokalisation	83.19.21↔	Desins von Muskel, Sehne und Fasz, Schulter und Axilla
83.02.99↔	Myotomie, sonstige	83.19.22↔	Desins von Muskel, Sehne und Faszie, Oberarm und Ellb
83.03.00↔	Bursotomie, n.n.bez.	83.19.23↔	Desinsertion von Muskel, Sehne und Faszie, Unterarm
83.03.10↔	Bursotomie, Kopf und Hals	83.19.24↔	Desins von M, Sehne und Fasz, Bruw, Bauch und Rücken
83.03.11↔	Bursotomie, Schulter und Axilla	83.19.25↔	Desins von M, Sehn u Fasz, Leist u Genreg u Gesäss
83.03.12↔	Bursotomie, Oberarm und Ellenbogen	83.19.26↔	Desins von Muskel, Sehne und Faszie, Untere Extremität
83.03.13↔	Bursotomie, Unterarm	83.19.29↔	Desins von Muskel, Sehne und Faszie, And Lokalisation
83.03.14↔	Bursotomie, Brustwand, Bauch und Rücken	83.19.30↔	Lappenstieldurchtrennung nach Lappenpl, Kopf und Ha
83.03.15↔	Bursotomie, Leisten- und Genitalregion und Gesäss	83.19.31↔	Lappenstdurcht nach Lappenpl, Schulter und Axilla
83.03.16↔	Bursotomie, Untere Extremität	83.19.32↔	Lappenstdurcht nach Lappenpl, Oberarm und Ellb
83.03.19↔	Bursotomie, Andere Lokalisation	83.19.33↔	Lappenstieldurchtrennung nach Lappenplastik, Unterarm
83.03.99↔	Bursotomie, sonstige	83.19.34↔	Lappenstdurcht nach Lappenpl, Bruw, Bauch und Rücken
83.09.00↔	Sonstige Inzision an den Weichteilen, n.n.bez.	83.19.35↔	Lappenstdurcht na Lappenpl, Leist u Genreg u Gesäss
83.09.10↔	Fremdkentf aus Muskel, Sehne oder Fasz, Kopf und Hals	83.19.36↔	Lappenstieldurchtrennung nach Lappenpl, Untere Extrem
83.09.11↔	Fremdkentf aus M, Sehne oder Fasz, Schulter und Axilla	83.19.39↔	Lappenstdurcht nach Lappenpl, And Lokalisation
83.09.12↔	Fremdkentf aus M, Sehne oder Fasz, Oberarm und Ellb	83.19.90↔	Sonstige Durchtrennung von Weichteilen, Kopf und Hals
83.09.13↔	Fremdkentf aus Muskel, Sehne oder Fasz, Unterarm	83.19.91↔	Sonstige Durchtrennung von Weichteilen, Schulter und Axilla
83.09.14↔	Fremdkentf aus M, Sehne o Fasz, Bruw, Bauch und Rücken	83.19.92↔	Sonst Durchtrennung von Weichteilen, Oberarm und Ellenbogen
83.09.15↔	Fremdkentf aus M, Sehn o Fasz, Leist u Genreg u Gesäss	83.19.93↔	Sonstige Durchtrennung von Weichteilen, Unterarm
83.09.16↔	Fremdkentf aus Muskel, Sehne oder Fasz, Untere Extrem	83.19.94↔	So Durchtr von Weichteilen, Bruw, Bauch und Rücken
83.09.19↔	Fremdkentf aus Muskel, Sehne oder Fasz, And Lok	83.19.95↔	So Durchtr von Weichteilen, Leist u Genreg u Gesäss
83.09.90↔	Sonstige Inzision an den Weichteilen, Kopf und Hals	83.19.96↔	Sonstige Durchtrennung von Weichteilen, Untere Extremität
83.09.91↔	Sonstige Inzision an den Weichteilen, Schulter und Axilla	83.19.97↔	Sonstige Durchtrennung von Weichteilen, Andere Lokalisation
83.09.92↔	Sonstige Inzision an den Weichteilen, Oberarm und Ellenbogen	83.19.99↔	Sonstige Durchtrennung von Weichteilen, sonstige
83.09.93↔	Sonstige Inzision an den Weichteilen, Unterarm	83.21.00↔	Biopsie an den Weichteilen, n.n.bez.
83.09.94↔	So Inzis an D Weichteilen, Bruw, Bauch und Rücken	83.21.10↔	Biops an D Weicht, Perkut (Nad) Biops an D Weicht
83.09.95↔	So Inzis an D Weichteilen, Leist u Genreg u Gesäss	83.21.11↔	Offene Biopsie an den Weichteilen
83.09.96↔	Sonstige Inzision an den Weichteilen, Untere Extremität	83.21.20↔	Biopsie an den Weichteilen, Perkutane (Nadel-) Biop a Muskel
83.09.97↔	Sonstige Inzision an den Weichteilen, Andere Lokalisation	83.21.21↔	Offene Biopsie am Muskel
83.09.99↔	Sonstige Inzision an den Weichteilen, sonstige	83.21.30↔	Biopsie an den Weichteilen, Biopsie an einem Schleimbeutel
83.11↔	Tenotomie der Achillessehne	83.21.99↔	Biopsie an den Weichteilen, sonstige
83.12↔	Tenotomie der Hüft-Adduktoren	83.31.00↔	Exzision einer Läsion an einer Sehnscheide, n.n.bez.
83.13.00↔	Sonstige Tenotomie, n.n.bez.	83.31.10↔	Exzision einer Läsion an einer Sehnscheide, Kopf und Hals
83.13.10↔	Inzision einer Sehne, Kopf und Hals	83.31.11↔	Exz e Läsion an e Sehnscheide, Schulter und Axilla
83.13.11↔	Inzision einer Sehne, Schulter und Axilla	83.31.12↔	Exzision e Läsion an e Sehnscheide, Oberarm und Ellb
83.13.12↔	Inzision einer Sehne, Oberarm und Ellenbogen	83.31.13↔	Exzision einer Läsion an einer Sehnscheide, Unterarm
83.13.13↔	Inzision einer Sehne, Unterarm	83.31.14↔	Exz e Läs an e Sehnscheid, Brustawand, Bauch u Rücken
83.13.14↔	Inzision einer Sehne, Brustwand, Bauch und Rücken	83.31.15↔	Exz e Läs an e Sehnscheid, Leist u Genreg u Gesäss
83.13.15↔	Inzision e Sehne, Leisten und Genreg und Gesäss	83.31.16↔	Exz einer Läsion an einer Sehnscheide, Untere Extremität
83.13.16↔	Inzision einer Sehne, Untere Extremität	83.31.19↔	Exzision e Läsion an e Sehnscheide, And Lokalisation
83.13.19↔	Inzision einer Sehne, Andere Lokalsiation	83.31.99↔	Exzision einer Läsion an einer Sehnscheide, sonstige
83.13.20↔	Durchtrennung einer Sehne, Kopf und Hals	83.32.00↔	Exzision einer Läsion an einem Muskel, n.n.bez.
83.13.21↔	Durchtrennung einer Sehne, Schulter und Axilla	83.32.10↔	Exzision einer Läsion an einem Muskel, Kopf und Hals
83.13.22↔	Durchtrennung einer Sehne, Oberarm und Ellenbogen	83.32.11↔	Exzision einer Läsion an einem Muskel, Schulter und Arm
83.13.23↔	Durchtrennung einer Sehne, Unterarm	83.32.12↔	Exzision e Läsion an e Muskel, Bruw, Bauch und Rücken
83.13.24↔	Durchtrennung einer Sehne, Brustwand, Bauch und Rücken	83.32.13↔	Exz e Läs an e Muskel, Leisten und Genreg und Gesäss
83.13.25↔	Durchtr e Sehne, Leisten und genitalregion und Gesäss	83.32.14↔	Exzision einer Läsion an einem Muskel, Untere Extremität
83.13.26↔	Durchtrennung einer Sehne, Untere Extremität	83.32.19↔	Exzision einer Läsion an einem Muskel, Andere Lokalisation
83.13.29↔	Durchtrennung einer Sehne, Andere Lokalisation	83.32.99↔	Exzision einer Läsion an einem Muskel, sonstige
83.13.99↔	Sonstige Tenotomie, sonstige	83.39.00↔	Exzision einer Läsion an anderen Weichteilen, n.n.bez.
83.14.00↔	Fasziotomie oder Aponeurotomie, n.n.bez.	83.39.10↔	Exzision einer Läsion an einer Sehne, Kopf und Hals
83.14.10↔	Fasziotomie oder Aponeurotomie, Kopf und Hals	83.39.11↔	Exzision einer Läsion an einer Sehne, Schulter und Arm
83.14.11↔	Fasziotomie oder Aponeurotomie, Schulter und Axilla	83.39.12↔	Exz e Läs and Weicht, Exz e Läs e Shn, Brw, Bauch u Rückn
83.14.12↔	Fasziotomie oder Aponeurotomie, Oberarm und Ellenbogen	83.39.13↔	Exz e Läs an e Sehne, Leisten und Genreg und Gesäss

83.39.14↔	Exzision einer Läsion an einer Sehne, Untere Extremität	83.5x.13↔	Bursektomie, Unterarm
83.39.19↔	Exzision einer Läsion an einer Sehne, And Lokalisation	83.5x.14↔	Bursektomie, Brustwand, Bauch und Rücken
83.39.20↔	Exzision einer Läsion an einer Faszie, Kopf und Hals	83.5x.15↔	Bursektomie, Leisten- und Genitalregion und Gesäss
83.39.21↔	Exzision einer Läsion an einer Faszie, Schulter und Arm	83.5x.16↔	Bursektomie, Untere Extremität
83.39.22↔	Exzision e Läsion an e Faszie, Bruw, Bauch und Rücken	83.5x.19↔	Bursektomie, Andere Lokalisation
83.39.23↔	Exz e Läsion an e Fasz, Leisten und Genreg und Gesäss	83.5x.99↔	Bursektomie, sonstige
83.39.24↔	Exzision e Läsion an e Faszie, Untere Extremität	83.61.00↔	Naht einer Sehnscheide, n.n.bez.
83.39.29↔	Exzision e Läsion an e Faszie, And Lokalisation	83.61.11↔	Naht einer Sehnscheide, Schulter und Axilla
83.39.99↔	Exzision einer Läsion an anderen Weichteilen, sonstige	83.61.12↔	Naht einer Sehnscheide, Oberarm und Ellenbogen
83.41↔	Exzision einer Sehne zur Transplantation	83.61.13↔	Naht einer Sehnscheide, Unterarm
83.42.00↔	Sonstige Tenonektomie, n.n.bez.	83.61.14↔	Naht einer Sehnscheide, Brustwand, Bauch und Rücken
83.42.10↔	Sonstige Tenonektomie, Kopf und Hals	83.61.15↔	Naht einer Sehnscheide, Leisten- und Genitalreg u Gesäss
83.42.11↔	Sonstige Tenonektomie, Schulter und Axilla	83.61.16↔	Naht einer Sehnscheide, Untere Extremität
83.42.12↔	Sonstige Tenonektomie, Oberarm und Ellenbogen	83.61.19↔	Naht einer Sehnscheide, Andere Lokalisation
83.42.13↔	Sonstige Tenonektomie, Unterarm	83.61.99↔	Naht einer Sehnscheide, sonstige
83.42.14↔	Sonstige Tenonektomie, Brustwand, Bauch und Rücken	83.62.00↔	Sekundäre Naht einer Sehne, n.n.bez.
83.42.15↔	Sonstige Tenonektomie, Leisten- und Genitalregion und Gesäss	83.62.10↔	Sekundäre Naht einer Sehne, Kopf und Hals
83.42.16↔	Sonstige Tenonektomie, Untere Extremität	83.62.11↔	Sekundäre Naht einer Sehne, Schulter und Axilla
83.42.19↔	Sonstige Tenonektomie, Andere Lokalisation	83.62.12↔	Sekundäre Naht einer Sehne, Oberarm und Ellenbogen
83.42.99↔	Sonstige Tenonektomie, sonstige	83.62.13↔	Sekundäre Naht einer Sehne, Unterarm
83.44.00↔	Sonstige Fasziektomie, n.n.bez.	83.62.14↔	Sekundäre Naht einer Sehne, Brustwand, Bauch und Rücken
83.44.10↔	Sonstige Fasziektomie, Kopf und Hals	83.62.15↔	Sekundäre Naht e Sehne, Leisten und Genreg und Gesäss
83.44.11↔	Sonstige Fasziektomie, Schulter und Axilla	83.62.16↔	Sekundäre Naht einer Sehne, Untere Extremität
83.44.12↔	Sonstige Fasziektomie, Oberarm und Ellenbogen	83.62.19↔	Sekundäre Naht einer Sehne, Andere Lokalisation
83.44.13↔	Sonstige Fasziektomie, Unterarm	83.62.99↔	Sekundäre Naht einer Sehne, sonstige
83.44.14↔	Sonstige Fasziektomie, Brustwand, Bauch und Rücken	83.64.00↔	Sonstige Naht einer Sehne, n.n.bez.
83.44.15↔	Sonstige Fasziektomie, Leisten- und Genitalregion und Gesäss	83.64.10↔	Sonstige Naht einer Sehne, Kopf und Hals
83.44.16↔	Sonstige Fasziektomie, Untere Extremität	83.64.11↔	Sonstige Naht einer Sehne, Schulter und Axilla
83.44.19↔	Sonstige Fasziektomie, Andere Lokalisation	83.64.12↔	Sonstige Naht einer Sehne, Oberarm und Ellenbogen
83.44.99↔	Sonstige Fasziektomie, sonstige	83.64.13↔	Sonstige Naht einer Sehne, Unterarm
83.45.00↔	Sonstige Myektomie, n.n.bez.	83.64.14↔	Sonstige Naht einer Sehne, Brustwand, Bauch und Rücken
83.45.10↔	Sonstige Myektomie, Kopf und Hals	83.64.15↔	Sonst Naht einer Sehne, Leisten- und Genitalreg u Gesäss
83.45.11↔	Sonstige Myektomie, Schulter und Axilla	83.64.16↔	Sonstige Naht einer Sehne, Untere Extremität
83.45.12↔	Sonstige Myektomie, Oberarm und Ellenbogen	83.64.19↔	Sonstige Naht einer Sehne, Andere Lokalisation
83.45.13↔	Sonstige Myektomie, Unterarm	83.64.99↔	Sonstige Naht einer Sehne, sonstige
83.45.14↔	Sonstige Myektomie, Brustwand, Bauch und Rücken	83.65.00↔	Sonstige Naht an Muskel oder Faszie, n.n.bez.
83.45.15↔	Sonstige Myektomie, Leisten- und Genitalregion und Gesäss	83.65.10↔	Sonstige Naht an Muskel oder Faszie, Kopf und Hals
83.45.16↔	Sonstige Myektomie, Untere Extremität	83.65.11↔	Sonstige Naht an Muskel oder Faszie, Schulter und Axilla
83.45.19↔	Sonstige Myektomie, Andere Lokalisation	83.65.12↔	Sonstige Naht an Muskel oder Faszie, Oberarm und Ellenbogen
83.45.99↔	Sonstige Myektomie, sonstige	83.65.13↔	Sonstige Naht an Muskel oder Faszie, Unterarm
83.49.00↔	Sonstige Exzision von Weichteilen, n.n.bez.	83.65.14↔	Sonst Naht an Muskel o Faszie, Brustwand, Bauch und Rücken
83.49.10↔	Exzision einer Sehnscheide, Kopf und Hals	83.65.15↔	Sonstige Nht an M o Fasz, Leist und Genreg und Gesäss
83.49.11↔	Exzision einer Sehnscheide, Schulter und Axilla	83.65.16↔	Sonstige Naht an Muskel oder Faszie, Untere Extremität
83.49.12↔	Exzision einer Sehnscheide, Oberarm und Ellenbogen	83.65.19↔	Sonstige Naht an Muskel oder Faszie, Andere Lokalsiation
83.49.13↔	Exzision einer Sehnscheide, Unterarm	83.65.99↔	Sonstige Naht an Muskel oder Faszie, sonstige
83.49.14↔	Exzision einer Sehnscheide, Brustwand und Rücken	83.72.00↔	Sehnenverkürzung, n.n.bez.
83.49.15↔	Exz e Sehnscheide, Leisten und Genreg und Gesäss	83.72.10↔	Sehnenverkürzung, Kopf und Hals
83.49.16↔	Exzision einer Sehnscheide, Untere Extremität	83.72.11↔	Sehnenverkürzung, Schulter und Axilla
83.49.19↔	Exzision einer Sehnscheide, Andere Lokalisation	83.72.12↔	Sehnenverkürzung, Oberarm und Ellenbogen
83.49.20↔	Kompartmentresektion, Kopf und Hals	83.72.13↔	Sehnenverkürzung, Unterarm
83.49.21↔	Kompartmentresektion, Schulter und Axilla	83.72.14↔	Sehnenverkürzung, Brustwand, Bauch und Rücken
83.49.22↔	Kompartmentresektion, Oberarm und Ellenbogen	83.72.15↔	Sehnenverkürzung, Leisten- und Genitalregion und Gesäss
83.49.23↔	Kompartmentresektion, Unterarm	83.72.16↔	Sehnenverkürzung, Untere Extremität
83.49.24↔	Kompartmentresektion, Brustwand, Bauch und Rücken	83.72.19↔	Sehnenverkürzung, Andere Lokalisation
83.49.25↔	Kompartmentresektion, Leisten und Genreg und Gesäss	83.72.99↔	Sehnenverkürzung, sonstige
83.49.26↔	Kompartmentresektion, Untere Extremität	83.73.00↔	Reinsertion einer Sehne, n.n.bez.
83.49.29↔	Kompartmentresektion, Andere Lokalisation	83.73.10↔	Reinsertion einer Sehne, Kopf und Hals
83.49.30↔	Sonstige Exzision von Weichteilen, Kopf und Hals	83.73.11↔	Reinsertion einer Sehne, Schulter und Axilla
83.49.31↔	Sonstige Exzision von Weichteilen, Schulter und Axilla	83.73.12↔	Reinsertion einer Sehne, Oberarm und Ellenbogen
83.49.32↔	Sonstige Exzision von Weichteilen, Oberarm und Ellenbogen	83.73.13↔	Reinsertion einer Sehne, Unterarm
83.49.33↔	Sonstige Exzision von Weichteilen, Unterarm	83.73.14↔	Reinsertion einer Sehne, Brustwand, Bauch und Rücken
83.49.34↔	Sonst Exzision von Weichteilen, Brustwand, Bauch u Rücken	83.73.15↔	Reinsertion einer Sehne, Leisten- und Genitalregion und Gesäss
83.49.35↔	So Exz von Weichteilen, Leist und Genreg und Gesäss	83.73.16↔	Reinsertion einer Sehne, Untere Extremität
83.49.36↔	Sonstige Exzision von Weichteilen, Untere Extremität	83.73.19↔	Reinsertion einer Sehne, Andere Lokalisation
83.49.39↔	Sonstige Exzision von Weichteilen, Andere Lokalisation	83.73.99↔	Reinsertion einer Sehne, sonstige
83.49.99↔	Sonstige Exzision von Weichteilen, sonstige	83.74.00↔	Reinsertion eines Muskels, n.n.bez.
83.5x.00↔	Bursektomie, n.n.bez.	83.74.10↔	Reinsertion eines Muskels, Kopf und Hals
83.5x.10↔	Bursektomie, Kopf und Hals	83.74.11↔	Reinsertion eines Muskels, Schulter und Axilla
83.5x.11↔	Bursektomie, Schulter und Axilla	83.74.12↔	Reinsertion eines Muskels, Oberarm und Ellenbogen
83.5x.12↔	Bursektomie, Oberarm und Ellenbogen	83.74.13↔	Reinsertion eines Muskels, Unterarm

83.74.14↔	Reinsertion eines Muskels, Brustwand, Bauch und Rücken	83.88.31↔	Schaffung e Sehntxlag, Schult und Axilla
83.74.15↔	Reinsertion eines Muskels, Leisten- und Genitalregion	83.88.32↔	Schaffung e Sehnentransplantatlagers, Oberarm und Ellb
83.74.16↔	Reinsertion eines Muskels, Untere Extremität	83.88.33↔	Schaffung eines Sehnentransplantatlagers, Unterarm
83.74.19↔	Reinsertion eines Muskels, Andere Lokalisation	83.88.34↔	Schaffung e Sehntxlag, Bruw, Bauch und Rücken
83.74.99↔	Reinsertion eines Muskels, sonstige	83.88.35↔	Schaffung e Sehntxlag, Leist und Genreg und Gesäß
83.77.00↔	Muskeltransfer oder -transplantation, n.n.bez.	83.88.36↔	Schaffung e Sehnentransplantatlagers, Untere Extrem
83.77.10↔	Muskeltransfer oder -transplantation, Kopf und Hals	83.88.39↔	Schaffung e Sehnentransplantatlagers, And Lokalisation
83.77.11↔	Muskeltransfer oder -transplantation, Schulter und Axilla	83.88.40↔	Tenodese, Kopf und Hals
83.77.12↔	Muskeltransfer oder -transplantation, Oberarm und Ellenbogen	83.88.41↔	Tenodese, Schulter und Axilla
83.77.13↔	Muskeltransfer oder -transplantation, Unterarm	83.88.42↔	Tenodese, Oberarm und Ellenbogen
83.77.14↔	Mtransfer o transplantation, Bruw, Bauch und Rücken	83.88.43↔	Tenodese, Unterarm
83.77.15↔	MTransf o Tx, Leist und Genreg und Gesäss	83.88.44↔	Tenodese, Brustwand, Bauch und Rücken
83.77.16↔	Muskeltransfer oder -transplantation, Untere Extremität	83.88.45↔	Tenodese, Leisten- und Genitalregion und Gesäß
83.77.19↔	Muskeltransfer oder -transplantation, Andere Lokalisation	83.88.46↔	Tenodese, Untere Extremität
83.77.99↔	Muskeltransfer oder -transplantation, sonstige	83.88.49↔	Tenodese, Andere Lokalisation
83.85.00↔	Sonstige Längenänderung an Muskel oder Sehne, n.n.bez.	83.88.90↔	Sonstige plastische Operationen an der Sehne, Kopf und Hals
83.85.10↔	Verlängerung von Muskel oder Sehne, Kopf und Hals	83.88.91↔	Sonstige plastische Op an d Sehne, Schulter und Axilla
83.85.11↔	Verlängerung von Muskel oder Sehne, Schulter und Axilla	83.88.92↔	Sonstige plastische Op an d Sehne, Oba und Ellb
83.85.12↔	Verlängerung von Muskel oder Sehne, Oberarm und Ellb	83.88.93↔	Sonstige plastische Operationen an der Sehne, Unterarm
83.85.13↔	Verlängerung von Muskel oder Sehne, Unterarm	83.88.94↔	Sonstige Plast Op an d Sehne, Bruw, Bauch und Rücken
83.85.14↔	Verlängerung von M oder Sehne, Bruw, Bauch und Rücken	83.88.95↔	So Plast Op an d Sehn, Leist und Genreg und Gesäß
83.85.15↔	Verlängerung von M o Sehn, Leist und Genreg und Gesäß	83.88.96↔	Sonst plastische Operationen an der Sehne, Untere Extremität
83.85.16↔	Verlängerung von Muskel oder Sehne, Untere Extremität	83.88.97↔	Sonstige plastische Operationen an d Sehne, And Lok
83.85.19↔	Verlängerung von Muskel oder Sehne, Andere Lokalisation	83.88.99↔	Sonstige plastische Operationen an der Sehne, sonstige
83.85.20↔	Verkürzung von Muskel oder Sehne, Kopf und Hals	83.89.00↔	Sonstige plastische Operationen an der Faszie, n.n.bez.
83.85.21↔	Verkürzung von Muskel oder Sehne, Schulter und Axilla	83.89.10↔	Verlängerung, Verkürzung und Dopp e Fasz, Kopf und Ha
83.85.22↔	Verkürzung von Muskel oder Sehne, Oberarm und Ellb	83.89.11↔	Verlängerung, Verk u Dopp e Fasz, Schult u Axilla
83.85.23↔	Verkürzung von Muskel oder Sehne, Unterarm	83.89.12↔	Verlängerung, Verkürzung und Dopp e Fasz, Oba und Ellb
83.85.24↔	Verkürzung von M oder Sehne, Bruw, Bauch und Rücken	83.89.13↔	Verlängerung, Verkürzung und Dopp e Faszie, Unterarm
83.85.25↔	Verkürzung von M o Sehne, Leist und Genreg und Gesäß	83.89.14↔	Verlängerung, Verk u Dopp e Fasz, Bruw, Bauch u Rücken
83.85.26↔	Verkürzung von Muskel oder Sehne, Untere Extremität	83.89.15↔	Verl, Verk u Dopp e Fasz, Leist u Genreg u Gesäß
83.85.29↔	Verkürzung von Muskel oder Sehne, Andere Lokalisation	83.89.16↔	Verlängerung, Verkürzung u Dopp e Fasz, Untere Extrem
83.85.99↔	Sonstige Längenänderung an Muskel oder Sehne, sonstige	83.89.19↔	Verlängerung, Verkürzung und Dopp e Fasz, And Lok
83.86↔	Quadrizepssehnen-Rekonstruktion	83.89.20↔	Deckung eines Defektes an einer Faszie, Kopf und Hals
83.87.00↔	Sonstige plastische Operationen am Muskel, n.n.bez.	83.89.21↔	Deckung eines Def an einer Faszie, Schulter und Axilla
83.87.10↔	Muskelplastik, Kopf und Hals	83.89.22↔	Deckung e Def an einer Faszie, Oberarm und Ellenbogen
83.87.11↔	Muskelplastik, Schulter und Axilla	83.89.23↔	Deckung eines Defektes an einer Faszie, Unterarm
83.87.12↔	Muskelplastik, Oberarm und Ellenbogen	83.89.24↔	Deckung e Def an einer Faszie, Bruw, Bauch und Rücken
83.87.13↔	Muskelplastik, Unterarm	83.89.25↔	Deckung e Def an e Fasz, Leisten und Genreg und Gesäß
83.87.14↔	Muskelplastik, Brustwand, Bauch und Rücken	83.89.26↔	Deckung eines Def an einer Faszie, Untere Extremität
83.87.15↔	Muskelplastik, Leisten- und Genitalregion und Gesäß	83.89.29↔	Deckung eines Def an einer Faszie, And Lokalisation
83.87.16↔	Muskelplastik, Untere Extremität	83.89.90↔	Sonstige plastische Operationen an der Faszie, Kopf und Hals
83.87.19↔	Muskelplastik, Andere Lokalisation	83.89.91↔	Sonstige plastische Op an d Fasz, Schulter und Axilla
83.87.90↔	Sonstige plastische Operationen am Muskel, Kopf und Hals	83.89.92↔	Sonstige plastische Op an d Fasz, Oba und Ellb
83.87.91↔	Sonstige plastische Operationen am Muskel, Schulter und Axilla	83.89.93↔	Sonstige plastische Operationen an der Faszie, Unterarm
83.87.92↔	Sonstige plastische Operationen a M, Oberarm und Ellb	83.89.94↔	Sonstige Plast Op an d Fasz, Bruw, Bauch und Rücken
83.87.93↔	Sonstige plastische Operationen am Muskel, Unterarm	83.89.95↔	So Plast Op an d Fasz, Leist und Genreg und Gesäß
83.87.94↔	Sonstige plastische Op a M, Bruw, Bauch und Rücken	83.89.96↔	Sonst plastische Operationen an der Faszie, Untere Extremität
83.87.95↔	Sonstige Plast Op a M, Leist und Genreg und Gesäß	83.89.97↔	Sonstige plastische Operationen an d Fasz, And Lok
83.87.96↔	Sonstige plastische Operationen am Muskel, Untere Extremität	83.89.99↔	Sonstige plastische Operationen an der Faszie, sonstige
83.87.97↔	Sonstige plastische Operationen a Muskel, And Lok	83.91.00↔	Lös von Adhäs von M, Sehne, Fasz und Bursa, n.n.bez.
83.87.99↔	Sonstige plastische Operationen am Muskel, sonstige	83.91.10↔	Lös von Adhäs von M, Sehn, Fasz u Bursa, Kopf u Ha
83.88.00↔	Sonstige plastische Operationen an der Sehne, n.n.bez.	83.91.11↔	Lös v Adhäs v M, Sehn, Fasz u Bursa, Schult u Axilla
83.88.10↔	Augmentation einer Sehne, Kopf und Hals	83.91.12↔	Lös von Adhäs von M, Sehn, Fasz u Bursa, Oba u Ellb
83.88.11↔	Augmentation einer Sehne, Schulter und Axilla	83.91.13↔	Lös von Adhäs von M, Sehne, Fasz und Bursa, Unterarm
83.88.12↔	Augmentation einer Sehne, Oberarm und Ellenbogen	83.91.14↔	Lös v Adhäs v M, Shn, Fsz u Brs, Brw, Bauch u Rückn
83.88.13↔	Augmentation einer Sehne, Unterarm	83.91.15↔	Lös v Adhäs v M, Shn, Fsz u Brs, Leist u Gnrg u Gsäß
83.88.14↔	Augmentation einer Sehne, Brustwand, Bauch und Rücken	83.91.16↔	Lös von Adhäs von M, Sehn, Fasz u Bursa, Unt Extrem
83.88.15↔	Augm einer Sehne, Leisten und Genitalregion und Gesäß	83.91.19↔	Lös von Adhäs von M, Sehne, Fasz und Bursa, And Lok
83.88.16↔	Augmentation einer Sehne, Untere Extremität	83.91.99↔	Lös von Adhäs von M, Sehne, Fasz und Bursa, sonstige
83.88.19↔	Augmentation einer Sehne, Andere Lokalisation	83.92↔	Einsetzen oder Ersetzen eines Skelettmuskelstimulators
83.88.20↔	Sehnersatzplastik, Kopf und Hals	83.99.00↔	And Operationen an Muskel, Sehne, Faszie und Bursa, nnbez
83.88.21↔	Sehnersatzplastik, Schulter und Axilla	83.99.10↔	Andere Operationen an Sehnen, Kopf und Hals
83.88.22↔	Sehnersatzplastik, Oberarm und Ellenbogen	83.99.11↔	Andere Operationen an Sehnen, Schulter und Axilla
83.88.23↔	Sehnersatzplastik, Unterarm	83.99.12↔	Andere Operationen an Sehnen, Oberarm und Ellenbogen
83.88.24↔	Sehnersatzplastik, Brustwand, Bauch und Rücken	83.99.13↔	Andere Operationen an Sehnen, Unterarm
83.88.25↔	Sehnersatzplastik, Leisten und Genreg und Gesäß	83.99.14↔	And Operationen an Sehnen, Brustwand, Bauch und Rücken
83.88.26↔	Sehnersatzplastik, Untere Extremität	83.99.15↔	And Operationen an Sehnen, Leist und Genreg und Gesäß
83.88.29↔	Sehnersatzplastik, Andere Lokalisation	83.99.16↔	Andere Operationen an Sehnen, Untere Extremität
83.88.30↔	Schaffung eines Sehnentransplantatlagers, Kopf und Hals	83.99.19↔	Andere Operationen an Sehnen, Andere Lokalisation

83.99.20↔	And Operationen an Muskel, Fasz und Bursa, Kopf und Ha	86.08.11↔	Ers e vllst Implbr Infmp z intrv Infs m knst Flßrt (gdb)
83.99.21↔	And Op an M, Fasz und Bursa, Schulter und Axilla	86.08.20↔	Ers e vllst Implbr Infmp z intrth/epd Infs m prog varr Tgspr
83.99.22↔	And Operationen an M, Fasz und Bursa, Oberarm und Ellb	86.08.21↔	Ers e vllst Implbr Infmp z intrth u epd Infs m m knst Flßr (gdb)
83.99.23↔	And Operationen an Muskel, Faszie und Bursa, Unterarm	86.08.99↔	Ersetz e vollständig implantbar Infmp, sonstige
83.99.24↔	And Op an M, Fasz und Bursa, Bruw, Bauch und Rücken	86.84.00↔	Korrektur einer Narbenkontraktur oder Bride, n.n.bez.
83.99.25↔	And Op an M, Fasz u Bursa, Leist u Genreg u Gesäß	86.84.10↔	Korrektur einer Narbenkontraktur oder Bride am Kopf
83.99.26↔	And Operationen an M, Fasz und Bursa, Untere Extrem	86.84.13↔	Korrektur einer Narbenkontraktur oder Bride an Unterarm
83.99.29↔	And Operationen an Muskel, Fasz und Bursa, And Lok	86.84.14↔	Korrektur einer Narbenkontraktur oder Bride an der Hand
83.99.30↔	Revision (ohne Ersetzen) e Skelettmuskelstimulators	86.84.17↔	Krr e Nrbnkntrkr o Brd an d Leist u Gnrg o a Gsäß
83.99.99↔	And Operationen an Muskel, Sehne, Faszie und Bursa, sonst	86.84.18↔	Korr e Narbenkontraktur oder Bride an d unteren Extrem
86.06.00↔	Einsetz e vollständig implantbar Infmp, n.n.bez.	86.84.19↔	Korr e Narbenkontraktur oder Bride an and Lokalisation
86.06.10↔	Eins e vllst Implbr Infmp z intrv Infs m prgrmb vriab Tgspr	86.84.99↔	Korrektur einer Narbenkontraktur oder Bride, sonstige
86.06.11↔	Eins e vllst Implbr Infmp z intrv Infs m knst Flßr (gdb)	86.88.50↔	Anl o Wchs e Syst z Vkuumvrs, tiefr, an Kn u Gl d Extrm
86.06.20↔	Eins vllst Implbr Infmp z intrth u epd Infs m prgrmb var Tgspr	86.88.51↔	Anl o Wchs e Syst z Vkuumvrs, tiefr, an Thr, Mdst u Strn
86.06.21↔	Eins vllst Implbr Infmp z intrth u epd Infs knst Flßr (gdb)	86.88.52↔	Anl o Wechsel e Syst zur Vakuumversiegelung, a off Abd
86.06.99↔	Einsetz e vollständig implantbar Infmp, sonstige	86.88.53↔	Anl o Wechsel e Syst zur Vakuumvers, endorektal
86.08.00↔	Ersetz e vollständig implantbar Infmp, n.n.bez.	86.88.59↔	Anl o Wchs e Syst z Vkuumvrs, an Haut u Unth o snst Lk
86.08.10↔	Ers e vllst Implbr Infmp z intrv Infs m prgrmb vriab Tgspr		

Prozedur N11-2

40.22.00↔	Exzision eines mamma-internalen Lymphknotens, n.n.bez.	46.39.10↔	Sonstige Enterostomie, Anlage einer Bishop-Koop-Anastomose
40.22.10↔	Exzision e mamma-internalen Lymphknotens, thorakoskop	46.41.11↔	Neueinpflanzung eines Dünndarm-Stomas
40.22.20↔	Exzision e mamma-internalen Lymphknotens, offen chirurgisch	46.41.12↔	Abtr des vorverlagerten Teiles eines DünndarmStomas
40.22.99↔	Exzision eines mamma-internalen Lymphknotens, sonstige	46.41.20↔	Umwandlung eines DünndarmStomas in ein kontinentes Stoma
40.24.00↔	Exzision eines inguinalen Lymphknotens, n.n.bez.	46.43.11↔	Neueinpflanzung eines Kolostomas
40.24.10↔	Exz e inguinalen Lymphkn, offen chir, ohne Markierung	46.43.12↔	Abtragung des vorverlagerten Teiles eines Kolostomas
40.24.11↔	Exz inguinl Lkn, o chr, m Rdionklidm o Farbstrmk (Sent-Lyekt)	46.43.20↔	Umwandlung eines Kolostomas in ein kontinentes Stoma
40.24.20↔	Exzision eines inguinalen Lymphknotens, laparoskopisch	54.4x.11↔	Exzision von Mesenterium
40.24.99↔	Exzision eines inguinalen Lymphknotens, sonstige	54.4x.12↔	Exzision von Omentum
40.29.00↔	Einfache Exzision einer and lymphatischen Struktur, n.n.bez.	54.99.41↔	S Op i d AbdRg, Entf o Vrschl e ktrpt Fstl (Kthvrwsys)
40.29.10↔	Exzision eines mediastinalen Lymphknotens, n.n.bez.	54.99.50↔	So Op i d AbdReg, Anl e temp Bauchwandverschlusses
40.29.11↔	Exzision eines mediastinalen Lymphknotens, offen chirurgisch	56.51.00↔	Aufbau einer kutanen Ureteroileostomie, n.n.bez.
40.29.12↔	Exzision eines mediastinalen Lymphknotens, thorakoskopisch	56.51.10↔	Afb e kt Urt, Urkt [IlmCndt] o Urktst [Kln/SgmCndt], off chr
40.29.19↔	Exzision eines mediastinalen Lymphknotens, sonstige	56.51.11↔	Afb e kt Urt, Urkt [IlmCndt] o Urktst [Kln/SgCdt], Lsk
40.29.20↔	Exzision eines paraaortalen Lymphknotens	56.51.12↔	Afb e kt Urtst, m Drmtrntpr [Cndt] (N kntr Strm), S Zg
40.29.30↔	Exzision eines iliakalen Lymphknotens	56.51.20↔	Afb e kt Urtst, Umwdl e and sprvs Hrbl i e ktn Urtst
40.29.70↔	Exzision eines Lymphangioms oder Hygroma cysticum	56.51.30↔	Aufb e kut Ureteroileostomie, m Darmres (kontin Stoma)
40.29.80↔	Exz mehrerer abd Lymphknst (mit Leberbiop), n.n.bez.	56.51.99↔	Aufbau einer kutanen Ureteroileostomie, sonstige
40.29.81↔	Exz mhr abd Lymphknst (m Lbrbiop), offn chr [StgLprt]	56.52.00↔	Revision einer kutanen Ureteroileostomie, n.n.bez.
40.29.82↔	Exz mhr abd Lymphknst (m Lbrbiop), lprsk [StgLprskpie]	56.52.10↔	Rev e kut Uretilst, m Darminterponat [Conduit]
40.29.89↔	Exz mehrerer abd Lymphknst (mit Leberbiop), sonstige	56.52.20↔	Rev e kut Ureteroileostomie, m Darmres (kontin Stoma)
40.29.99↔	Einfache Exzision einer and lymphatischen Struktur, sonst	56.52.99↔	Revision einer kutanen Ureteroileostomie, sonstige
40.3x.00↔	Exzision von regionalen Lymphknoten, n.n.bez.	56.61.00↔	Aufbau einer anderen kutanen Ureterostomie, n.n.bez.
40.3x.09↔	Exzision von regionalen Lymphknoten, sonstige	56.61.10↔	Afb e and kt Urtrst, Urtrkneostmie u Trmtrknstmie, Lsk
40.3x.10↔	Regionale Lymphadenektomie als selbständiger Eingriff, n.n.bez.	56.61.20↔	Afb e and kt Urtrs, Uwdl e and sprvs Hrbl i e kn Urtrst
40.3x.11↔	Regionale Lymphadenektomie als selbständiger Eingriff, zervikal	56.61.99↔	Aufbau einer anderen kutanen Ureterostomie, sonstige
40.3x.12↔	Regionale Lymphadenektomie als selbständiger Eingriff, axillär	56.62↔	Revision einer anderen kutanen Ureterostomie
40.3x.13↔	Rg Lymphkt als slbst Engr, praort, plvn, obtrtrsch o lliakl	56.71.00↔	Harnableitung in den Darm, n.n.bez.
40.3x.14↔	Reg Lymphkt als selbst Engr, inguinal, offen chir	56.71.10↔	Ureterosigmoideostomie m Reservoirbildung, offen chir
40.3x.15↔	Reg Lymphkt als selbst Engr, inguinale, laparask	56.71.11↔	Ureterosigmoideostomie mit Reservoirbildung, laparask
40.3x.16↔	Reg Lymphkt als selbst Engr, mediast und peribr	56.71.20↔	Umwandlung e and supravas Harnabl i e Harnabl i D Darm
40.3x.19↔	Regionale Lymphadenektomie als selbständiger Eingriff, sonst	56.71.99↔	Harnableitung in den Darm, sonstige
40.3x.20↔	Regionale Lymphekt i Rahmen e and Engr, n.n.bez.	56.72↔	Revision einer ureterointestinalen Anastomose
40.3x.21↔	Regionale Lymphekt i Rahmen e and Engr, zervikal	56.75↔	Transureteroureterostomie
40.3x.22↔	Regionale Lymphekt i Rahmen e and Engr, axillär	56.92↔	Implantation eines elektronischen Ureterstimulators
40.3x.23↔	Rg Lymphkt i Rhmn e and Engr, praort, plvn o lliakl	56.93↔	Ersetzen eines elektronischen Ureterstimulators
40.3x.24↔	Regionale Lymphekt i Rahmen e and Engr, obturatorisch	57.71.00↔	Radikale Zystektomie, n.n.bez.
40.3x.25↔	Regionale Lymphekt i Rahmen e and Engr, inguinale	57.71.10↔	Rad Zystektomie, oh Urethrektomie, b Mann, offen chir
40.3x.26↔	Reg Lymphkt i Rahmen e and Engr, mediast und peribr	57.71.11↔	Rad Zystektomie, oh Urethrektomie, b Mann, laparask
40.3x.29↔	Regionale Lymphekt i Rahmen e and Engr, sonstige	57.71.20↔	Rad Zystektomie, m Urethrektomie, b Mann, offen chir
41.5↔	Totale Splenektomie	57.71.21↔	Rad Zystektomie, m Urethrektomie, b Mann, laparask
46.03↔	Exteriorisation des Dickdarms	57.71.30↔	Rad Zystektomie, oh Urethrekt, b d Frau, offen chir
46.10↔	Kolostomie, n.n.bez.	57.71.31↔	Rad Zystektomie, oh Urethrektomie, b d Frau, laparask
46.11↔	Temporäre Kolostomie	57.71.40↔	Rad Zystektomie, m Urethrektomie, b d Frau, offen chir
46.13↔	Permanente Kolostomie	57.71.41↔	Rad Zystektomie, m Urethrektomie, b d Frau, laparask
46.20↔	Ileostomie, n.n.bez.	57.71.50↔	Rd Zystkt, BEvszrtion (Exnt) b Mnn, offn chr
46.21↔	Temporäre Ileostomie	57.71.51↔	Rad Zystekt, BeEviszation (Exent) b Mann, laparask
46.22↔	Kontinente Ileostomie	57.71.99↔	Radikale Zystektomie, sonstige
46.23↔	Sonstige permanente Ileostomie	57.79.00↔	Sonstige totale Zystektomie, n.n.bez.

57.79.10↔	So tot Zystekt, Einf Zystekt, b Mann, offen chir	58.49.11↔	Einz Plast Reko d Ureth, m Mund o Harnblschlh, So Reko
57.79.11↔	So tot Zystektomie, Einf Zystektomie, b Mann, laparask	58.49.20↔	Zweiz Plst Rk d Urth, erst Stzng, m Präp o Pnsh
57.79.20↔	So tot Zystekt, Einf Zystekt, b d Frau, offen chir	58.49.21↔	Zweiz Plst Rk d Urth, erst Stzng, m Mnd o Hrnblschlh
57.79.21↔	So tot Zystekt, Einf Zystekt, b d Frau, laparask	58.49.29↔	S Plst Rk d Urth, zweizeitig, erst Stzng, S Rk
57.79.99↔	Sonstige totale Zystektomie, sonstige	86.06.00↔	Einsetz e vollständig implantbar Infmpump, n.n.bez.
57.84.10↔	Verschluss e vesikovaginalen Fistel, offen chir (abd)	86.06.10↔	Eins e vllst Implbr Infmpmp z intrv Infs m prgrmb vriab Tgspr
57.84.11↔	Verschluss einer vesikovaginalen Fistel, vaginal	86.06.11↔	Eins e vllst Implbr Infmpmp z intrv Infs m knst Flssr (gdb)
57.84.12↔	Verschluss einer vesikovaginalen Fistel, transvesikal	86.06.20↔	Eins vllst Implbr Infmpmp z intrth u epd Infs m prgrmb var Tgspr
57.84.13↔	Verschluss einer vesikovaginalen Fistel, laparoskopisch	86.06.21↔	Eins vllst Implbr Infmpmp z intrth u epd Infs knst Flssr (gdb)
57.84.20↔	Verschluss einer vesikokutanen Fistel, offen chir	86.06.99↔	Einsetz e vollständig implantbar Infmpump, sonstige
57.84.21↔	Verschluss einer vesikokutanen Fistel, laparoskopisch	86.08.00↔	Ersetz e vollständig implantbar Infmpump, n.n.bez.
57.84.99↔	Verschluss einer anderen Harnblasenfistel, sonstige	86.08.10↔	Ers e vllst Implbr Infmpmp z intrv Infs m prgrmb vriab Tgspr
57.96↔	Implantation eines elektronischen Blasenstimulators	86.08.11↔	Ers e vllst Implbr Infmpmp z intrv Infs m knst Flsrt (gdb)
57.97↔	Ersetzen eines elektronischen Blasenstimulators	86.08.20↔	Ers e vllst Implbr Infmpmp z intrth/epd Infs m prog varr Tgspr
58.41↔	Naht einer Urethraerletzung	86.08.21↔	Ers e vllst Implbr Infmpmp z intrth u epd Infs m m knst Flssr (gdb)
58.49.10↔	Einz Plast Rekonstruktion d Urethra, m Präpu o Penish	86.08.99↔	Ersetz e vollständig implantbar Infmpump, sonstige

ADRG N13**Grosse Eingriffe an Vagina, Zervix und Vulva**

Prozedur in Tabelle N13-1

DRG N13A**Grosse Eingriffe an Vagina, Zervix und Vulva, Alter > 80 Jahre oder äusserst schwere oder schwere CC**

Alter > 80 Jahre oder PCCL > 2

DRG N13B**Grosse Eingriffe an Vagina, Zervix und Vulva, Alter < 81 Jahre, ohne äusserst schwere oder schwere CC****Prozedur N13-1**

49.79.00↔	Sonstige Rekonstruktion am Analsphinkter, n.n.bez.	67.4x.22↔	Radikale Zervixstumpfextirpation, m Lymphadenektomie, vagin
49.79.10↔	Anteriore Anorektoplastik	67.4x.23↔	Rad Zervixstext, m Lymphekt, vag, laparask unbst
49.79.11↔	Posteriore Anorektoplastik	67.4x.24↔	Radikale Zervixstumpfextirpation, m Lymphekt, laparask
49.79.12↔	Erw Pst sgt Anrktpl m Engrffn an Nchbrngn	67.4x.29↔	Radikale Zervixstumpfextirpation, m Lymphadenektomie, sonst
49.79.13↔	Abdper oder sakroabdominoperineale Durchzugsoperation	67.4x.30↔	Exzision eines Stumpfes an der Zervix
49.79.14↔	Anoproktoplastik	67.4x.99↔	Zervixamputation, sonstige
49.79.15↔	Sonstige plastische Rekonstruktion b anorektalen Anom	67.51↔	Transabdominale Cerclage der Zervix
49.79.99↔	Sonstige Rekonstruktion am Analsphinkter, sonstige	67.59↔	Sonstige Rekonstruktion am inneren Muttermund
56.84.00↔	Verschluss einer anderen Ureterfistel, n.n.bez.	67.61↔	Naht eines Zervixrisses
56.84.10↔	Verschluss einer Ureter-Darm-Fistel, offen chirurgisch	67.62↔	Verschluss einer zervikalen Fistel
56.84.11↔	Verschluss einer Ureter-Darm-Fistel, laparoskopisch	67.69↔	Sonstige plastische Rekonstruktion an der Zervix
56.84.20↔	Verschluss einer ureterovaginale Fistel, offen chir	68.22.00↔	Inzis oder Exz e kong uterinen Septums, n.n.bez.
56.84.21↔	Verschluss einer ureterovaginale Fistel, laparoskopisch	68.22.10↔	Inzis oder Exz e kong uterinen Septums, vaginal
56.84.22↔	Verschluss einer ureterovaginale Fistel, vaginal	68.22.11↔	Inzis o Exz e kong uterinen Sept, hysterok, oh Kontr
56.84.99↔	Verschluss einer anderen Ureterfistel, sonstige	68.22.12↔	Inzs o Exz e kng utr Spt, hystsrk, lprsk asst
57.12↔	Lösung von intralum Adhäs mit Inzision an d Harnbl	68.22.13↔	Inzs o Exz e kng utr Spt, hystsrk, sngprsch asst
57.21↔	Vesikostomie	68.22.99↔	Inzis oder Exz e kong uterinen Septums, sonstige
57.22↔	Revision einer Vesikostomie	70.13↔	Lösung von intraluminalen Adhäsionen der Vagina
57.93.00↔	(Postoperative) Blutstillung an der Harnblase, n.n.bez.	70.14↔	Sonstige Kolpotomie
57.93.10↔	(Postoperative) Blutstillung an der Harnblase, perkutan	70.31↔	Hymenexzision
57.93.11↔	(Postoperative) Blutstillung an der Harnblase, transurethral	70.33.00↔	Exzision oder Destruktion einer Läsion an der Vagina, n.n.bez.
57.93.12↔	(Postoperative) Blutstillung an der Harnblase, offen chirurgisch	70.33.10↔	Destruktion einer Läsion an der Vagina, n.n.bez.
57.93.13↔	(Postoperative) Blutstillung an der Harnblase, laparoskopisch	70.33.11↔	Destruktion einer Läsion an der Vagina, Kauterisation
57.93.14↔	(Postoperative) Blutstillung an der Harnblase, über ein Stoma	70.33.12↔	Destruktion einer Läsion an der Vagina, Elektrokoagulation
57.93.99↔	(Postoperative) Blutstillung an der Harnblase, sonstige	70.33.13↔	Destruktion einer Läsion an der Vagina, Laserkoagulation
59.3↔	Pliktur am urethrovesikalen Übergang	70.33.14↔	Destruktion einer Läsion an der Vagina, Kryokoagulation
59.5↔	Retropubische urethrale Suspension	70.33.99↔	Exzision oder Destruktion einer Läsion an der Vagina, sonstige
59.72↔	Implantat-Injektion in Urethra und/oder Harnblasenhals	70.71↔	Naht einer Vaginaverletzung
67.33↔	Destruktion einer Läsion an der Zervix durch Kryochirurgie	70.72.00↔	Verschluss einer kolovaginalen Fistel, n.n.bez.
67.4x.00↔	Zervixamputation, n.n.bez.	70.72.10↔	Verschluss e kolovaginalen Fistel, offen chir (abd)
67.4x.10↔	Radikale Zervixstumpfextirpation, n.n.bez.	70.72.20↔	Verschluss einer kolovaginalen Fistel, vaginal
67.4x.11↔	Rad Zervixstext, oh Lymphekt, offen chir (abd)	70.72.30↔	Verschluss einer kolovaginalen Fistel, laparoskopisch
67.4x.12↔	Radikale Zervixstumpfextirpation, oh Lymphadenektomie, vagin	70.72.99↔	Verschluss einer kolovaginalen Fistel, sonstige
67.4x.13↔	Rad Zervixstext, oh Lymphekt, vag, laparask unbst	70.73.00↔	Verschluss einer rektovaginalen Fistel, n.n.bez.
67.4x.14↔	Rad Zervixstumpfextirpation, oh Lymphekt, laparask	70.73.10↔	Verschluss e rektovaginalen Fistel, offen chir (abd)
67.4x.20↔	Radikale Zervixstumpfextirpation, m Lymphadenektomie, nnbez	70.73.20↔	Verschluss einer rektovaginalen Fistel, vaginal
67.4x.21↔	Rad Zervixstext, m Lymphekt, offen chir (abd)	70.73.30↔	Verschluss einer rektovaginalen Fistel, laparoskopisch

70.73.99↔	Verschluss einer rektovaginalen Fistel, sonstige	70.92.00↔	Sonstige Operationen am Douglasraum, n.n.bez.
70.74↔	Verschluss einer vaginointestinalen Fistel	70.92.10↔	Enteroelytrozelenplastik
70.75↔	Verschluss einer anderen Vaginalfistel	70.92.99↔	Sonstige Operationen am Douglasraum, sonstige
70.76↔	Hymenalplastik	71.4x.00↔	Operationen an der Klitoris, n.n.bez.
70.79.00↔	Sonstige Plast Rekonstruktion an d Vagina, n.n.bez.	71.4x.10↔	Plastische Rekonstruktion der Klitoris (Zieharmonikaplastik)
70.79.10↔	Sonstige vaginale Kolporrhaphie mit Beckenbodenplastik	71.4x.99↔	Operationen an der Klitoris, sonstige
70.79.99↔	Sonstige plastische Rekonstruktion an der Vagina, sonstige	71.61↔	Partielle Vulvektomie
70.8↔	Obliteration des Scheidengewölbes	71.62↔	Totale Vulvektomie
70.91↔	Sonstige Operationen an der Vagina		

ADRG N14**Hysterektomie mit Beckenbodenplastik ausser bei bösartiger Neubildung oder Brachytherapie bei Krankheiten und Störungen der weiblichen Geschlechtsorgane, mehr als ein Belegungstag, mit äusserst schweren CC**

Hauptdiagnose nicht in Tabelle N14-1 und Prozedur in mindestens zwei der Tabellen N14-2, N14-3 oder Prozedur in Tabelle N14-4 und Verweildauer > 1 Tag und PCCL > 3

DRG N14Z**Hysterektomie mit Beckenbodenplastik ausser bei bösartiger Neubildung oder Brachytherapie bei Krankheiten und Störungen der weiblichen Geschlechtsorgane, mehr als ein Belegungstag, mit äusserst schweren CC****Diagnose N14-1**

C51.0	Bösartige Neubildung der Vulva: Labium majus	C57.0	Bösartige Neubildung: Tuba uterina [Fallopio]
C51.1	Bösartige Neubildung der Vulva: Labium minus	C57.1	Bösartige Neubildung: Lig latum uteri
C51.2	Bösartige Neubildung der Vulva: Klitoris	C57.2	Bösartige Neubildung: Lig teres uteri
C51.8	BNB: Vulva, mehrere Teilbereiche überlappend	C57.3	Bösartige Neubildung: Parametrium
C51.9	Bösartige Neubildung: Vulva, nicht näher bezeichnet	C57.4	Bösartige Neubildung: Uterine Adnexe, nnbez
C52	Bösartige Neubildung der Vagina	C57.7	BNB: Sonstige näher bezeichnete weibliche Genitalorgane
C53.0	Bösartige Neubildung: Endozervix	C57.8	BNB: Weibliche Genitalorgane, mehr Teilbereiche überlapp
C53.1	Bösartige Neubildung: Ektozervix	C57.9	BNB: Weibliches Genitalorgan, nicht näher bezeichnet
C53.8	BNB: Cervix uteri, mehrere Teilbereiche überlappend	C58	BNB Plazenta
C53.9	Bösartige Neubildung: Cervix uteri, nicht näher bezeichnet	C76.3	BNB ungenau bezeichneter Lokalisationen: Becken
C54.0	Bösartige Neubildung: Isthmus uteri	C79.6	Sekundäre bösartige Neubildung des Ovars
C54.1	Bösartige Neubildung: Endometrium	C79.82	Sekundäre bösartige Neubildung der Genitalorgane
C54.2	Bösartige Neubildung: Myometrium	D39.0	NB unsich/unbek Verhalt Uterus
C54.3	Bösartige Neubildung: Fundus uteri	D39.1	NB unsich/unbek Verhalt Ovar
C54.8	BNB: Corpus uteri, mehrere Teilbereiche überlappend	D39.2	NB unsich/unbek Verhalt Plazenta
C54.9	Bösartige Neubildung: Corpus uteri, nicht näher bezeichnet	D39.7	Neub unsich/unbek Verh sonst weibl Genitalorg
C55	Bösartige Neubildung des Uterus, Teil nnbez	D39.9	NB unsich/unbek Verhalt weibl Genitalorg, nnbez
C56	Bösartige Neubildung des Ovars		

Prozedur N14-2

40.3x.00↔	Exzision von regionalen Lymphknoten, n.n.bez.	68.31↔	Laparoskopische suprazervikale Hysterektomie [LSH]
40.3x.09↔	Exzision von regionalen Lymphknoten, sonstige	68.39↔	Sonstige und nicht näher bez subtotale abd Hystekt
40.3x.10↔	Regionale Lymphadenektomie als selbständ Eingriff, n.n.bez.	68.41.00↔	Laparoskopische totale abdominale Hysterektomie, n.n.bez.
40.3x.11↔	Regionale Lymphadenektomie als selbständiger Eingriff, zervikal	68.41.09↔	Laparoskopische totale abdominale Hysterektomie, sonstige
40.3x.12↔	Regionale Lymphadenektomie als selbständiger Eingriff, axillär	68.41.10↔	Laparask totale abd Hystekt m Salpingovekt, n.n.bez.
40.3x.13↔	Rg Lymphkt als slbst Engr,praort,plvn,obtrrsch o lliakl	68.41.11↔	Laparask totale abd Hystekt m eins Salpingovekt
40.3x.14↔	Reg Lymphekt als selbst Engr, inguinal, offen chir	68.41.12↔	Laparask totale abd Hystekt m beids Salpingovekt
40.3x.15↔	Reg Lymphekt als selbst Engr, inguinale, laparask	68.41.19↔	Laparask totale abd Hystekt m Salpingovekt, sonstige
40.3x.16↔	Reg Lymphekt als selbst Engr, mediast und peribr	68.49.00↔	So und Ni näherbezeichnete totale Hystekt, n.n.bez.
40.3x.19↔	Regionale Lymphadenektomie als selbständ Eingriff, sonst	68.49.09↔	Sonstige und nicht näher bez totale Hystekt, sonstige
40.3x.20↔	Regionale Lymphekt i Rahmen e and Engr, n.n.bez.	68.49.10↔	Sonstige und Ni näh bez totale Hystekt oh Salpingovekt
40.3x.21↔	Regionale Lymphekt i Rahmen e and Engr, zervikal	68.49.20↔	So und Ni näh bez tot Hystekt m Salpingovekt, n.n.bez.
40.3x.22↔	Regionale Lymphekt i Rahmen e and Engr, axillär	68.49.21↔	So und Ni näh bez totale Hystekt m eins Salpingovekt
40.3x.23↔	Rg Lymphkt i Rhmn e and Engr, praort, plvn o lliakl	68.49.22↔	So und Ni näh bez totale Hystekt m beids Salpingovekt
40.3x.24↔	Regionale Lymphekt i Rahmen e and Engr, obturatorisch	68.49.29↔	So und Ni näh bez totale Hystekt m Salpingovekt, So
40.3x.25↔	Regionale Lymphekt i Rahmen e and Engr, inguinale	68.51.00↔	Laparask untst vaginale Hystekt (LAVH), n.n.bez.
40.3x.26↔	Reg Lymphekt i Rahmen e and Engr, mediast und peribr	68.51.10↔	Lprsk untst vg Hystkt (LAVH), oh Slpngvkt, n.n.bz.
40.3x.29↔	Regionale Lymphekt i Rahmen e and Engr, sonstige	68.51.19↔	Laparask untst vag Hystekt (LAVH), oh Salpingovekt, So
59.02↔	Sonst Lösung von perirenenal o periureteralen Adhäsionen	68.51.20↔	Lprsk untst vg Hystkt (LAVH), m Slpngvkt, n.n.bz.
59.03.00↔	Laparask Lös von periren o periuret Adhäs, n.n.bez.	68.51.21↔	Laparask untst vag Hystekt (LAVH), m eins Salpingovekt
59.03.10↔	Ureterolyse ohne intraperi Verlagerung, laparoskopisch	68.51.22↔	Lprsk untst vg Hystkt (LAVH), m beids Slpngvkt
59.03.11↔	Ureterolyse mit intraperi Verlagerung, laparoskopisch	68.51.29↔	Laparask untst vag Hystekt (LAVH), m Salpingovekt, So
59.03.99↔	Laparask Lös von periren o periuret Adhäs, sonstige	68.51.99↔	Laparask unterstützte vaginale Hystekt (LAVH), So
59.91↔	Exzision am perirenenal oder perivesikalen Gewebe	68.59.00↔	So und Ni näherbezeichnete vaginale Hystekt, n.n.bez.

68.59.10↔	So u Ni näh bez vag Hystekt, oh Salpingovekt, n.n.bez.	68.59.22↔	So u Ni näh bez vaginale Hystekt, m beids Salpingovekt
68.59.19↔	So u Ni näh bez vaginale Hystekt, oh Salpingovekt, So	68.59.29↔	So und Ni näh bez vaginale Hystekt, m Salpingovekt, So
68.59.20↔	So u Ni näh bez vag Hystekt, m Salpingovekt, n.n.bez.	68.59.99↔	So und Ni näherbezeichnete vaginale Hystekt, So
68.59.21↔	So u Ni näh bez vaginale Hystekt, m eins Salpingovekt	68.9↔	Sonstige und nicht näher bezeichnete Hysterektomie

Prozedur N14-3

70.50↔	Raffung von Zystozele und Rektozele	70.55↔	Korrektur einer Rektozele mit Transplantat oder Prothese
70.51↔	Raffung einer Zystozele	70.77↔	Suspension und Fixation der Vagina
70.52.00↔	Raffung einer Rektozele, n.n.bez.	70.78↔	Suspension und Fix d Vagina m Transplantat o Prothese
70.52.10↔	Douglasplastik	70.79.00↔	Sonstige Plast Rekonstruktion an d Vagina, n.n.bez.
70.52.99↔	Raffung einer Rektozele, sonstige	70.79.10↔	Sonstige vaginale Kolporrhaphie mit Beckenbodenplastik
70.53↔	Raffung e Zystozele und Rektozele m Tx o Proth	70.79.99↔	Sonstige plastische Rekonstruktion an der Vagina, sonstige
70.54↔	Korrektur einer Zystozele mit Transplantat oder Prothese		

Prozedur N14-4

92.27.00↔	Imp/Eins radak Elm (Brchyth m umschl Rdion), Körprb, S o nnbz	92.29.31↔	Intrst Brchyth m Implnt v prmn Str, bs z 10 Quelln
92.27.10↔	Imp/Eins radak Elm (Brchyth m umschl Rdion), w Geschl, nnbz	92.29.32↔	Intrst Brchyth m Implnt v prmn Str, v 10 bs 15 Quelln
92.27.11↔	Imp o Eins rdioakt Elm (Brchyth m umschl Rdion), intraut	92.29.33↔	Intrst Brchyth m Implnt v prmn Str, v 16 bs 20 Quelln
92.27.12↔	Imp o Eins rdioakt Elm (Brchyth m umschl Rdion), intrvg	92.29.34↔	Intrst Brchyth m Implnt v prmn Str, v 21 bs 25 Quelln
92.27.13↔	Imp/Eins radak Elm (Brchyth m umschl Rdion), intu u intv kmb	92.29.35↔	Intrst Brchyth m Implnt v prmn Str, v 26 bs bs 30 Quelln
92.27.21↔	Imp o Eins rdioakt Elm (Brchyth m umschl Rdion), Körprb	92.29.36↔	Intrst Brchyth m Implnt v prmn Str, v 31 bs bs 35 Quelln
92.27.22↔	Imp/Eins radak Elm (Brchyth m umschl Rdion), intrktiv	92.29.37↔	Intrst Brchyth m Implnt v prmn Str, v 36 bs bs 40 Quelln
92.27.23↔	Imp/Eins radak Elm (Brchyth m umschl Rdion), intrlmnl	92.29.38↔	Intrst Brchyth m Implnt v prmn Str, v 41 bs bs 45 Quelln
92.27.30↔	Imp o Eins rdioakt Elm (Brchyth m umschl Rdion), Gf nnbz	92.29.39↔	Intrst Brchyth m Implnt v prmn Str, v 46 bs bs 50 Quelln
92.27.31↔	Imp/Eins radak Elm (Brchyth m umschl Rdion), Krnrgfäss	92.29.3a↔	Intrst Brchyth m Implnt v prmn Str, v 51 bs bs 55 Quelln
92.27.39↔	Imp o Eins rdioakt Elm (Brchyth m umschl Rdion), S Gf	92.29.3b↔	Intrst Brchyth m Implnt v prmn Str, v 56 bs bs 60 Quelln
92.27.70↔	Radioaktive Moulagen, n.n.bez.	92.29.3c↔	Intrst Brchyth m Implnt v prmn Str, v 61 bs bs 65 Quelln
92.27.71↔	Rdioakt Moulgn: Knstr u Appl v obrfl rdioaktvn Moulgn	92.29.3d↔	Intrst Brchyth m Implnt v prmn Str, v 66 bs bs 70 Quelln
92.27.72↔	Rdioakt Moulgn: Knstr u Appl v N auf d Körprb vrw Appl	92.29.3e↔	Intrst Brchyth m Implnt v prmn Str, mhr als 70 Quelln
92.27.73↔	Radioakt Moulagen: Konstr u Appl v Augenapplikatoren	92.29.40↔	Brachytherapie mit Oberflächenapplikatoren, n.n.bez.
92.27.79↔	Radioaktive Moulagen, sonstige	92.29.49↔	Brachytherapie mit Oberflächenapplikatoren, sonstige
92.28.00↔	Injektion oder Instillation von Radioisotopen, n.n.bez.	92.29.51↔	Entf von umschl Radion o inaktiven Appl unt Anästhesie
92.28.01↔	Instillation von offenen Radionukliden in Gelenke	92.29.60↔	Knstr u Anp v Fx u Bhdhlf b Strhlth, Fxvrr, n.n.bz.
92.28.02↔	Rdiojdhth bs 1,2 GBq I131: Oh Gb v rkmb Thyreotr (rhTSH)	92.29.61↔	Knstr u Anp v Fx u Bhdhlf b Strhlth, Fxvrr, einf
92.28.03↔	Rdiojdhth bs 1,2 GBq I131: M Gb v rkmb Thyreotr (rhTSH)	92.29.62↔	Knstr/Anp v Fx u Bhdhlf b Strhlth, Fxvrr, mitl Schwierigkgrd
92.28.04↔	Rdiojdhth üb 1,2 bs u 5 GBq I131: Oh Gb rkmb Thyreotr (rhTSH)	92.29.63↔	Knstr u Anp v Fx u Bhdhlf b Strhlth, Fxvrr, kmpl
92.28.05↔	Rdiojdhth üb 1,2 bs u 5 GBq I131: M Gb rkmb Thyreotr (rhTSH)	92.29.64↔	Konstr u Anp von Fix u Bhdhlf b Strahlth, Bhdhlf
92.28.06↔	Rdiojdhth m 5 u mhr GBq I131: Oh Gb rkmb Thyreotr (rhTSH)	92.29.65↔	Knstr/Anp v Fx u Bhdhlf b Strhlth, indiv Blöck o MLC
92.28.07↔	Rdiojdhth m 5 u mhr GBq I131: M Gb rkmb Thyreotr (rhTSH)	92.29.69↔	Konstr und Anp von Fix und Bhdhlf b Strahlth, So
92.28.11↔	Therapie mit offenen Radionukliden bei Knochenmetastasen	92.29.70↔	Bestrsim für externe Bestr und Brachyth, n.n.bez.
92.28.12↔	Intrvnös plliatv Schmrzth m off Rdion b Knchnmstsn	92.29.71↔	Bstrsm f ext Bstr u Brchyth: CTgst Sm f d ext Bstr
92.28.13↔	Radiorezeptortherapie m DOTA-konjug Somatostatn-Analoga	92.29.72↔	Bstrsm f ext Bstr u Brchyth, CTgst Sm f d Brchyth
92.28.20↔	Radioimmuntherapie mit 90Y-Ibritumomab-Tiuxetan, parenteral	92.29.73↔	Bstrsm f ext Bstr u Brchyth, Fldfstl m Sm, oh 3DPln
92.28.21↔	Gabe von Jod-131-MIBG (Metajodbenzylguanidin) parenteral	92.29.74↔	Bstrsm f ext Bstr u Brchyth, Fldfstl m Sm, m 3DPln
92.28.31↔	Sel Intravask Radiochemoembolisation m I131Lipiodol	92.29.79↔	Bestrsim für externe Bestr und Brachyth, Sonstige
92.28.32↔	SIRT d Emb v Yttrium90mrkiertn Mkrsphäm	92.29.80↔	Bestrpl für perkutane Bestr und Brachyth, n.n.bez.
92.28.33↔	Endovaskuläre Brachytherapie mit Rhenium-188	92.29.81↔	Bstrpl f Prkt Bstr u Brchyth, Bstrpl f d intmd Rdioth
92.29.00↔	Brachytherapie mit umschlossenen Radionukliden, n.n. bez.	92.29.82↔	Bstrpl f Prkt Bstr u Brchyth, Bstrpl m Fsion v CT u MRTBldrn
92.29.09↔	Brachytherapie mit umschlossenen Radionukliden, sonstige	92.29.83↔	Bstrpl f Prkt Bstr u Brchyth, Bstrpl f d Brchyth, Mitt
92.29.11↔	Intrst Brchyth m Implnt v entfb Str i e Ebn, nied Dssl	92.29.84↔	Bstrpl f Prkt Bstr u Brchyth, Bstrpl f d Brchyth, kmpl
92.29.12↔	Intrst Brchyth m Impl entfb Str i e Eb, gp Dssl (Plsd ds rt)	92.29.85↔	Bstrpl f Prkt Bstr u Brchyth, Bstrpl oh indiv Dsspl
92.29.13↔	Intrst Brchyth m Implnt v entfb Str i e Ebn, hh Dssl	92.29.86↔	Bstrpl f Prkt Bstr u Brchyth, Bstrpl f Prkt Bstr, m ind Dsspl
92.29.19↔	Interst Brchyth m Implant von entfb Str i e Ebene, So	92.29.87↔	Bstrpl f Prkt Bstr u Brchyth, Bstrpl m Fsion v CT u PETBldrn
92.29.21↔	Intrst Brchyth m Vmpl v entfb Str i mhr Ebnn, nied Dssl	92.29.88↔	Bstrpl f Prkt Bstr u Brchyth, Bstrpl m Fsion v CT, MRT u PETBldrn
92.29.22↔	Intrst Brchyth m Vmpl entfb Str i mhr Eb, gp Dssl (Plsd ds rt)	92.29.89↔	Bestrpl für perkutane Bestr und Brachyth, sonstige
92.29.23↔	Intrst Brchyth m Vmpl v entfb Str i mhr Ebnn, hh Dssl		
92.29.29↔	Intrst Brchyth m Vmpl v entfb Str i mhr Ebnn, S		

ADRG N16

Strahlentherapie bei Krankheiten und Störungen der weiblichen Geschlechtsorgane, mehr als ein Belegungstag, weniger als 9 Bestrahlungen

Prozedur in Tabelle N16-1 und Verweildauer > 1 Tag

DRG N16Z

Strahlentherapie bei Krankheiten und Störungen der weiblichen Geschlechtsorgane, mehr als ein Belegungstag, weniger als 9 Bestrahlungen

Prozedur N16-1

- 92.20↔ Infusion von flüssigem Radioisotop
92.21.00↔ Oberflächenstrahlentherapie: n.n.bez.
92.21.01↔ Oberflächenstrahlentherapie: Bis zu 2 Bestrahlungsfeldern
92.21.02↔ Oberflächenstrahlentherapie: Mehr als 2 Bestrahlungsfelder
92.22.00↔ Orthovstrth: n.n.bez. Orthovstrth: n.n.bez.
92.22.01↔ Orthovoltstrahlentherapie: Bis zu 2 Bestrahlungsfeldern
92.22.02↔ Orthovoltstrahlentherapie: Mehr als 2 Bestrahlungsfelder
92.22.11↔ Intraoperative Röntgenstrahlentherapie, bis 300 kV
92.22.12↔ Intraoperative Röntgenstrahlentherapie, 300 kV - < 1 MV
92.22.19↔ Intraoperative Röntgenstrahlentherapie, sonstige
92.23.00↔ Hochvoltstrahlentherapie, n.n.bez.
92.23.01↔ Telekobaltgerät bis zu 2 Bestrahlungsfelder
92.23.02↔ Telekobaltgerät 3 bis 4 Bestrahlungsfelder
92.23.03↔ Telekobaltgerät mehr als 4 Bestrf oder 3Dgepl Bestr
92.23.08↔ Hochvoltstrahlentherapie: andere Isotope
92.23.09↔ Telekobaltgerät, Sonstige
92.24.00↔ Teleradiotherapie mit Photonen, Linearbeschleuniger, n.n.bez.
92.24.01↔ Teleradth m Phot, Linbesch, Großfeldbestrahlung
92.24.02↔ Teleradth m Phot, Linbesch, Halbkörperbestrahlung
92.24.03↔ Teleradth m Phot, Linbesch, Ganzkörperbestrahlung
92.24.04↔ Teleradiotherapie m Phot, Linbesch, Intraop Strahlth
92.24.09↔ Teleradiotherapie mit Photonen, Linearbeschleuniger, sonstige
92.24.11↔ Tlrth m Pht, Lnbsch, bs z 2 Bstrf: M bldgst Enst
92.24.12↔ Tlrth m Pht, Lnbsch, mhr als 2 Bstrf: M bldgst Enst
92.24.13↔ Tlrth m Pht, Lnbsch, 3Dgpl Bstr: M bldgst Enst
92.24.14↔ Tlrth m Pht, Lnbsch, intmd Rdiath: M bldgst Enst
92.24.21↔ Tlrth m Pht, Lnbsch, bs z 2 Bstrf: Oh bldgst Enst
92.24.22↔ Tlrth m Pht, Lnbsch, mhr als 2 Bstrf: Oh bldgst Enst
92.24.23↔ Tlrth m Pht, Lnbsch, 3Dgpl Bstr: Oh bldgst Enst
92.24.24↔ Tlrth m Pht, Lnbsch, intmd Rdiath: Oh bldgst Enst
92.24.30↔ Tlrth m Pht: hchkmplx Rdiath m spezialisier Assttng
92.25.00↔ Teleradiotherapie mit Elektronen, Linearbeschleuniger, n.n.bez.
92.25.01↔ Teleradth m Elekt, Linbesch, Großfeldbestrahlung
92.25.02↔ Teleradth m Elekt, Linbesch, Halbkörperbestrahlung
92.25.03↔ Teleradth m Elekt, Linbesch, Ganzkörperbestrahlung
92.25.04↔ Teleradiotherapie m Elekt, Linbesch, Intraop Strahlth
92.25.09↔ Teleradiotherapie mit Elektronen, Linearbeschleuniger, sonstige
92.25.11↔ Teleradiotherapie m Elekt, Linbesch, m bildgest Einst
92.25.12↔ Tlrth m Elkt, Lnbsch, bs z 2 Bstrf, m bldgst Enst
92.25.13↔ Tlrth m Elkt, Lnbsch, mhr als 2 Bstrf, m bldgst Enst
92.25.14↔ Tlrth m Elkt, Lnbsch, 3Dgpl Bstr, m bldgst Enst
92.25.15↔ Tlrth m Elkt, Lnbsch, intmd Rdiath, m bldgst Enst
92.25.21↔ Tlrth m Elkt, Lnbsch, bs z 2 Bstrf, oh bldgst Enst
92.25.22↔ Tlrth m Elkt, Lnbsch, mhr als 2 Bstrf, oh bldgst Enst
92.25.23↔ Tlrth m Elkt, Lnbsch, 3Dgpl Bstr, oh bldgst Enst
92.25.24↔ Tlrth m Elkt, Lnbsch, intmd Rdiath, oh bldgst Enst
92.26.00↔ Teleradiotherapie mit anderen Partikelstrahlen, n.n.bez.
92.26.10↔ Protonentherapie, bis zu 2 Bestrf, oh bildgest Einst
92.26.11↔ Protonentherapie, bis zu 2 Bestrf, mit bildgest Einst
92.26.20↔ Prtnthrpie, mhr als 2 Bstrf, oh bldgst Enst
92.26.21↔ Prtnthrpie, mhr als 2 Bstrf, m bldgst Enst
92.26.99↔ Teleradiotherapie mit anderen Partikelstrahlen, sonstige
92.27.00↔ Imp/Eins radak Elm (Brchyth m umschl Rdion), Körper, S o nnbz
92.27.10↔ Imp/Eins radak Elm (Brchyth m umschl Rdion), w Geschl, nnbz
92.27.11↔ Imp o Eins rdioakt Elm (Brchyth m umschl Rdion), intraut
92.27.12↔ Imp o Eins rdioakt Elm (Brchyth m umschl Rdion), intrvg
92.27.13↔ Imp/Eins radak Elm (Brchyth m umschl Rdion), intu u intv kmb
92.27.21↔ Imp o Eins rdioakt Elm (Brchyth m umschl Rdion), Körper
92.27.22↔ Imp/Eins radak Elm (Brchyth m umschl Rdion), intrkvär
92.27.23↔ Imp/Eins radak Elm (Brchyth m umschl Rdion), intrlmnl
92.27.30↔ Imp o Eins rdioakt Elm (Brchyth m umschl Rdion), Gf nnbz
92.27.31↔ Imp/Eins radak Elm (Brchyth m umschl Rdion), Krnrgfäss
92.27.39↔ Imp o Eins rdioakt Elm (Brchyth m umschl Rdion), S Gf
92.27.70↔ Radioaktive Moulagen, n.n.bez.
92.27.71↔ Rdioakt Moulgn: Knstr u Appl v obrfl rdioaktvn Moulgn
92.27.72↔ Rdioakt Moulgn: Knstr u Appl v N auf d Körper vrw Appl
92.27.73↔ Radioakt Moulagen: Konstr u Appl v Augenapplikatoren
92.27.79↔ Radioaktive Moulagen, sonstige
92.28.00↔ Injektion oder Instillation von Radioisotopen, n.n.bez.
92.28.01↔ Instillation von offenen Radionukliden in Gelenke
92.28.02↔ Rdiojth bs 1,2 GBq I131: Oh Gb v rkmb Thyreotr (rhTSH)
92.28.03↔ Rdiojth bs 1,2 GBq I131: M Gb v rkmb Thyreotr (rhTSH)
92.28.04↔ Rdiojth üb 1,2 bs u 5 GBq I131: Oh Gb rkmb Thyreotr (rhTSH)
92.28.05↔ Rdiojth üb 1,2 bs u 5 GBq I131: M Gb rkmb Thyreotr (rhTSH)
92.28.06↔ Rdiojth m 5 u mhr GBq I131: Oh Gb rkmb Thyreotr (rhTSH)
92.28.07↔ Rdiojth m 5 u mhr GBq I131: M Gb rkmb Thyreotr (rhTSH)
92.28.11↔ Therapie mit offenen Radionukliden bei Knochenmetastasen
92.28.12↔ Intrvnös plliatv Schmrzth m off Rdion b Knchnmtstsn
92.28.13↔ Radiorezeptortherapie m DOTA-konjug Somatostatin-Analoga
92.28.20↔ Radioimmuntherapie mit 90Y-Ibritumomab-Tiuxetan, parenteral
92.28.21↔ Gabe von Jod-131-MIBG (Metajodbenzylguanidin) parenteral
92.28.31↔ Sel Intravask Radiochemoembolisation m I131Lipiodol
92.28.32↔ SIRT d Emb v Yttrium90mrkiertn Mkrsphärn
92.28.33↔ Endovaskuläre Brachytherapie mit Rhenium-188
92.29.60↔ Knstr u Anp v Fx u Bhdhlf b Strhlth, Fxvrr, n.n.bz.
92.29.61↔ Knstr u Anp v Fx u Bhdhlf b Strhlth, Fxvrr, einf
92.29.62↔ Knstr/Anp v Fx u Bhdhlf b Strhlth, Fxvrr, mitl Schwierigkgrd
92.29.63↔ Knstr u Anp v Fx u Bhdhlf b Strhlth, Fxvrr, kmpl
92.29.64↔ Konstr u Anp von Fix u Bhdhlf b Strahlth, Bhdhlf
92.29.65↔ Knstr/Anp v Fx u Bhdhlf b Strhlth, indiv Blöck o MLC
92.29.69↔ Konstr und Anp von Fix und Bhdhlf b Strahlth, So
92.29.70↔ Bestrsim für externe Bestr und Brachyth, n.n.bez.
92.29.71↔ Bstrsm f ext Bstr u Brchyth: CTgst Sm f d ext Bstr
92.29.72↔ Bstrsm f ext Bstr u Brchyth, CTgst Sm f d Brchyth
92.29.73↔ Bstrsm f ext Bstr u Brchyth, Fldfstl m Sm, oh 3DPIn
92.29.74↔ Bstrsm f ext Bstr u Brchyth, Fldfstl m Sm, m 3DPIn
92.29.79↔ Bestrsim für externe Bestr und Brachyth, Sonstige
92.29.80↔ Bestrpl für perkutane Bestr und Brachyth, n.n.bez.
92.29.81↔ Bestrpl f Prkt Bstr u Brchyth, Bestrpl f d intmd Rdiath
92.29.82↔ Bestrpl f Prkt Bstr u Brchyth, Bestrpl m Fsion v CT u MRTBldrn
92.29.83↔ Bestrpl f Prkt Bstr u Brchyth, Bestrpl f d Brchyth, Mitt
92.29.84↔ Bestrpl f Prkt Bstr u Brchyth, Bestrpl f d Brchyth, kmpl
92.29.85↔ Bestrpl f Prkt Bstr u Brchyth, Bestrpl oh indiv Dsspl
92.29.86↔ Bestrpl f Prkt Bstr u Brchyth, Bestrpl f Prkt Bstr, m ind Dsspl
92.29.87↔ Bestrpl f Prkt Bstr u Brchyth, Bestrpl m Fsion v CT u PETBldrn
92.29.88↔ Bestrpl f Prkt Bstr u Brchyth, Bestrpl m Fsion v CT, MRT u PETBldrn
92.29.89↔ Bestrpl für perkutane Bestr und Brachyth, sonstige
92.30.00↔ Stereotaktische Bestrahlung, einzeitig, n.n.bez.
92.30.01↔ Stereotaktische Bestrahlung, einzeitig: Zerebral, n.n.bez.
92.30.02↔ Stereotaktische Bestrahlung, einzeitig: Extrazerebral, n.n.bez.
92.30.20↔ Stereot Bestr, einzeit: Zerebral, intmod Radioth
92.30.21↔ Streot Bstr, einzeit: Zrb, intmd Bgnbstr (IMAT)
92.30.22↔ Stereot Bestr, einzeit: Zerebral, bildgest Einst
92.30.30↔ Stereot Bestr, einzeit: Extrazer, intmod Radioth
92.30.31↔ Streot Bstr, einzeit: Extrzr, intmd Bgnbstr (IMAT)
92.30.32↔ Stereot Bestr, einzeit: Extrazer, bildgest Einst
92.30.99↔ Stereotaktische Bestrahlung, einzeitig, sonstige
92.31.00↔ Radiochirurgie mit Photonen n.n. bez., zerebral
92.31.10↔ Radiochirurgie mit Photonen n.n. bez., extrazerebral
92.32.00↔ Mehrquellige Photon-Radiochirurgie, n.n.bez.
92.32.01↔ Mehrquellige Photon-Radiochirurgie: Gamma-knife
92.33.00↔ Teilchen-Radiochirurgie, n.n.bez.
92.33.01↔ And Hochvstrth: Stereot Bestr, einzeit, zerebral
92.33.11↔ And Hochvstrth: Stereot Bestr, einzeit, Extrazer
92.39.01↔ And Hochvstrth, Stereot Bestr, frakt,zereb, n.n.bez.
92.39.11↔ And Hchvstrth, Streot Bstr, frkt, Extrzr, n.n.bz.
92.39.20↔ And Hchvstrth, Streot Bstr, frkt: zrb, intmd Rdiath
92.39.21↔ And Hchvstrth, Streot Bstr, frkt: zrb, intmd Bgnbstr (IMAT)
92.39.22↔ And Hchvstrth, Streot Bstr, frkt: zrb, bildgst Enst
92.39.29↔ And Hochvstrth, Stereot Bestr, frakt, zerebral, So
92.39.30↔ And Hchvstrth, Streot Bstr, frkt: Extrzr, intmd Rdiath
92.39.31↔ And Hchvstrth, Streot Bstr, frkt: Extrzr, intmd Bgnbstr (IMAT)
92.39.32↔ And Hchvstrth, Streot Bstr, frkt: Extrzr, bildgst Enst
92.39.39↔ And Hochvstrth, Stereot Bestr, frakt, Extrazer, So
92.41↔ Intraoperative Strahlentherapie mit Elektronen

ADRG N21**Hysterektomie ausser bei bösartiger Neubildung, ohne äusserst schwere oder schwere CC, ohne komplexen Eingriff**

Hauptdiagnose nicht in Tabelle N21-1 und Prozedur in Tabelle N21-2

DRG N21Z**Hysterektomie ausser bei bösartiger Neubildung, ohne äusserst schwere oder schwere CC, ohne komplexen Eingriff****Diagnose N21-1**

C51.0	Bösartige Neubildung der Vulva: Labium majus	C57.0	Bösartige Neubildung: Tuba uterina [Fallopio]
C51.1	Bösartige Neubildung der Vulva: Labium minus	C57.1	Bösartige Neubildung: Lig latum uteri
C51.2	Bösartige Neubildung der Vulva: Klitoris	C57.2	Bösartige Neubildung: Lig teres uteri
C51.8	BNB: Vulva, mehrere Teilbereiche überlappend	C57.3	Bösartige Neubildung: Parametrium
C51.9	Bösartige Neubildung: Vulva, nicht näher bezeichnet	C57.4	Bösartige Neubildung: Uterine Adnexe, nnbez
C52	Bösartige Neubildung der Vagina	C57.7	BNB: Sonstige näher bezeichnete weibliche Genitalorgane
C53.0	Bösartige Neubildung: Endozervix	C57.8	BNB: Weibliche Genitalorgane, mehr Teilbereiche überlapp
C53.1	Bösartige Neubildung: Ektozervix	C57.9	BNB: Weibliches Genitalorgan, nicht näher bezeichnet
C53.8	BNB: Cervix uteri, mehrere Teilbereiche überlappend	C58	BNB Plazenta
C53.9	Bösartige Neubildung: Cervix uteri, nicht näher bezeichnet	C76.3	BNB ungenau bezeichneter Lokalisationen: Becken
C54.0	Bösartige Neubildung: Isthmus uteri	C79.6	Sekundäre bösartige Neubildung des Ovars
C54.1	Bösartige Neubildung: Endometrium	C79.82	Sekundäre bösartige Neubildung der Genitalorgane
C54.2	Bösartige Neubildung: Myometrium	D39.0	NB unsich/unbek Verhalt Uterus
C54.3	Bösartige Neubildung: Fundus uteri	D39.1	NB unsich/unbek Verhalt Ovar
C54.8	BNB: Corpus uteri, mehrere Teilbereiche überlappend	D39.2	NB unsich/unbek Verhalt Plazenta
C54.9	Bösartige Neubildung: Corpus uteri, nicht näher bezeichnet	D39.7	Neub unsich/unbek Verh sonst weibl Genitalorg
C55	Bösartige Neubildung des Uterus, Teil nnbez	D39.9	NB unsich/unbek Verhalt weibl Genitalorg, nnbez
C56	Bösartige Neubildung des Ovars		

Prozedur N21-2

40.3x.00↔	Exzision von regionalen Lymphknoten, n.n.bez.	68.41.10↔	Laparask totale abd Hystekt m Salpingovekt, n.n.bez.
40.3x.09↔	Exzision von regionalen Lymphknoten, sonstige	68.41.11↔	Laparask totale abd Hystekt m eins Salpingovekt
40.3x.10↔	Regionale Lymphadenektomie als selbständ Eingriff, n.n.bez.	68.41.12↔	Laparask totale abd Hystekt m beids Salpingovekt
40.3x.11↔	Regionale Lymphadenektomie als selbständiger Eingriff, zervikal	68.41.19↔	Laparask totale abd Hystekt m Salpingovekt, sonstige
40.3x.12↔	Regionale Lymphadenektomie als selbständiger Eingriff, axillär	68.49.00↔	So und Ni näherbezeichnete totale Hystekt, n.n.bez.
40.3x.13↔	Rg Lymphkt als slbst Engr, praort, plvn, obtrtrsch o lliakl	68.49.09↔	Sonstige und nicht näher bez totale Hystekt, sonstige
40.3x.14↔	Reg Lymphkt als selbst Engr, inguinal, offen chir	68.49.10↔	Sonstige und Ni näh bez totale Hystekt oh Salpingovekt
40.3x.15↔	Reg Lymphkt als selbst Engr, inguinale, laparask	68.49.20↔	So und Ni näh bez tot Hystekt m Salpingovekt, n.n.bez.
40.3x.16↔	Reg Lymphkt als selbst Engr, mediast und peribr	68.49.21↔	So und Ni näh bez totale Hystekt m eins Salpingovekt
40.3x.19↔	Regionale Lymphadenektomie als selbständ Eingriff, sonst	68.49.22↔	So und Ni näh bez totale Hystekt m beids Salpingovekt
40.3x.20↔	Regionale Lymphkt i Rahmen e and Engr, n.n.bez.	68.49.29↔	So und Ni näh bez totale Hystekt m Salpingovekt, So
40.3x.21↔	Regionale Lymphkt i Rahmen e and Engr, zervikal	68.51.00↔	Laparask untst vaginale Hystekt (LAVH), n.n.bez.
40.3x.22↔	Regionale Lymphkt i Rahmen e and Engr, axillär	68.51.10↔	Lprsk untst vg Hystkt (LAVH), oh Slpngvkt, n.n.bz.
40.3x.23↔	Rg Lymphkt i Rhmn e and Engr, praort, plvn o lliakl	68.51.19↔	Laparask untst vag Hystekt (LAVH), oh Salpingovekt, So
40.3x.24↔	Regionale Lymphkt i Rahmen e and Engr, obturatorisch	68.51.20↔	Lprsk untst vg Hystkt (LAVH), m Slpngvkt, n.n.bz.
40.3x.25↔	Regionale Lymphkt i Rahmen e and Engr, inguinale	68.51.21↔	Laparask untst vag Hystekt (LAVH), m eins Salpingovekt
40.3x.26↔	Reg Lymphkt i Rahmen e and Engr, mediast und peribr	68.51.22↔	Lprsk untst vg Hystkt (LAVH), m beids Slpngvkt
40.3x.29↔	Regionale Lymphkt i Rahmen e and Engr, sonstige	68.51.29↔	Laparask untst vag Hystekt (LAVH), m Salpingovekt, So
59.02↔	Sonst Lösung von perirenenal o periureteralen Adhäsionen	68.51.99↔	Laparask unterstützte vaginale Hystekt (LAVH), So
59.03.00↔	Laparask Lös von periren o periuret Adhäs, n.n.bez.	68.59.00↔	So und Ni näherbezeichnete vaginale Hystekt, n.n.bez.
59.03.10↔	Ureterolyse ohne intraperi Verlagerung, laparoskopisch	68.59.10↔	So u Ni näh bez vag Hystekt, oh Salpingovekt, n.n.bez.
59.03.11↔	Ureterolyse mit intraperi Verlagerung, laparoskopisch	68.59.19↔	So u Ni näh bez vaginale Hystekt, oh Salpingovekt, So
59.03.99↔	Laparask Lös von periren o periuret Adhäs, sonstige	68.59.20↔	So u Ni näh bez vag Hystekt, m Salpingovekt, n.n.bez.
59.91↔	Exzision am perirenenal oder perivesikalen Gewebe	68.59.21↔	So u Ni näh bez vaginale Hystekt, m eins Salpingovekt
68.31↔	Laparoskopische suprazervikale Hysterektomie [LSH]	68.59.22↔	So u Ni näh bez vaginale Hystekt, m beids Salpingovekt
68.39↔	Sonstige und nicht näher bez subtotale abd Hystekt	68.59.29↔	So und Ni näh bez vaginale Hystekt, m Salpingovekt, So
68.41.00↔	Laparoskopische totale abdominale Hysterektomie, n.n.bez.	68.59.99↔	So und Ni näherbezeichnete vaginale Hystekt, So
68.41.09↔	Laparoskopische totale abdominale Hysterektomie, sonstige	68.9↔	Sonstige und nicht näher bezeichnete Hysterektomie

ADRG N23**Andere rekonstruktive Eingriffe an den weiblichen Geschlechtsorganen oder Myomenukleation**

Mindestens eine Prozedur in Tabelle N23-1

DRG N23Z**Andere rekonstruktive Eingriffe an den weiblichen Geschlechtsorganen oder Myomenukleation**

Prozedur N23-1

59.4↔	Suprapubische Schlingensuspension	68.29.22↔	Enukleation eines Myoms des Uterus, vaginal
59.5↔	Retropubische urethrale Suspension	68.29.23↔	Enukleation eines Myoms des Uterus, vaginal, laparoskopisch assistiert
59.79↔	Sonstige plastische Rekonstruktion bei Stressinkontinenz	68.29.24↔	Enukleation eines Myoms des Uterus, laparoskopisch
68.29.00↔	Sonstige Exzision oder Destruktion einer Uterusläsion, n.n.bez.	68.29.25↔	Enukleation eines Myoms des Uterus, hysteroskopisch
68.29.10↔	Exzision oder Destruktion einer Uterusläsion, n.n.bez.	68.29.29↔	Enukleation eines Myoms des Uterus, sonstige
68.29.11↔	Exzision oder Destruktion einer Uterusläsion, offen chir (abd)	68.29.30↔	Myomektomie am Uterus, n.n.bez.
68.29.12↔	Exzision oder Destruktion einer Uterusläsion, vaginal	68.29.31↔	Myomektomie am Uterus, offen chirurgisch (abdominal)
68.29.13↔	Exzision oder Destruktion einer Uterusläsion, vaginal, laparoskopisch assistiert	68.29.32↔	Myomektomie am Uterus, vaginal
68.29.14↔	Exzision oder Destruktion einer Uterusläsion, laparoskopisch	68.29.33↔	Myomektomie am Uterus, vaginal, laparoskopisch assistiert
68.29.15↔	Exzision oder Destruktion einer Uterusläsion, hysteroskopisch	68.29.34↔	Myomektomie am Uterus, laparoskopisch
68.29.19↔	Exzision oder Destruktion einer Uterusläsion, sonstige	68.29.35↔	Myomektomie am Uterus, hysteroskopisch
68.29.20↔	Enukleation eines Myoms des Uterus, n.n.bez.	68.29.39↔	Myomektomie am Uterus, sonstige
68.29.21↔	Enukleation eines Myoms des Uterus, offen chir (abd)	68.29.99↔	Sonstige Exzision oder Destruktion einer Uterusläsion, sonstige

ADRG N25**Andere Eingriffe an Uterus und Adnexen ausser bei bösartiger Neubildung, ohne komplexe Diagnose oder diagnostische Laparoskopie**

Hauptdiagnose nicht in Tabelle N25-1 und Prozedur in Tabelle N25-2 oder Prozedur in Tabelle N25-3

DRG N25Z**Andere Eingriffe an Uterus und Adnexen ausser bei bösartiger Neubildung, ohne komplexe Diagnose oder diagnostische Laparoskopie****Diagnose N25-1**

C51.0	Bösartige Neubildung der Vulva: Labium majus	C57.0	Bösartige Neubildung: Tuba uterina [Fallopio]
C51.1	Bösartige Neubildung der Vulva: Labium minus	C57.1	Bösartige Neubildung: Lig latum uteri
C51.2	Bösartige Neubildung der Vulva: Klitoris	C57.2	Bösartige Neubildung: Lig teres uteri
C51.8	BNB: Vulva, mehrere Teilbereiche überlappend	C57.3	Bösartige Neubildung: Parametrium
C51.9	Bösartige Neubildung: Vulva, nicht näher bezeichnet	C57.4	Bösartige Neubildung: Uterine Adnexe, nnbez
C52	Bösartige Neubildung der Vagina	C57.7	BNB: Sonstige näher bezeichnete weibliche Genitalorgane
C53.0	Bösartige Neubildung: Endozervix	C57.8	BNB: Weibliche Genitalorgane, mehr Teilbereiche überlappend
C53.1	Bösartige Neubildung: Ektozervix	C57.9	BNB: Weibliches Genitalorgan, nicht näher bezeichnet
C53.8	BNB: Cervix uteri, mehrere Teilbereiche überlappend	C58	BNB Plazenta
C53.9	Bösartige Neubildung: Cervix uteri, nicht näher bezeichnet	C76.3	BNB ungenau bezeichneter Lokalisationen: Becken
C54.0	Bösartige Neubildung: Isthmus uteri	C79.6	Sekundäre bösartige Neubildung des Ovars
C54.1	Bösartige Neubildung: Endometrium	C79.82	Sekundäre bösartige Neubildung der Genitalorgane
C54.2	Bösartige Neubildung: Myometrium	D39.0	NB unsich/unbek Verhalt Uterus
C54.3	Bösartige Neubildung: Fundus uteri	D39.1	NB unsich/unbek Verhalt Ovar
C54.8	BNB: Corpus uteri, mehrere Teilbereiche überlappend	D39.2	NB unsich/unbek Verhalt Plazenta
C54.9	Bösartige Neubildung: Corpus uteri, nicht näher bezeichnet	D39.7	Neub unsich/unbek Verh sonst weibl Genitalorg
C55	Bösartige Neubildung des Uterus, Teil nnbez	D39.9	NB unsich/unbek Verhalt weibl Genitalorg, nnbez
C56	Bösartige Neubildung des Ovars		

Prozedur N25-2

54.23↔	Biopsie am Peritoneum	65.74↔	Laparoskopische einfache Naht am Ovar
59.91↔	Exzision am perirenal oder perivesikalen Gewebe	65.75↔	Laparoskopische Reimplantation eines Ovars
59.92↔	Sonstige Operationen am perirenal oder perivesikalen Gewebe	65.76↔	Laparoskopische Salpingoovarioplastik
65.01↔	Laparoskopische Ovariectomie	65.79↔	Sonstige plastische Rekonstruktion am Ovar
65.09↔	Sonstige Ovariectomie	65.81.00↔	Laparoskopische Lösung von Adhäs an Ovar u Tub uterina, n.n.bez.
65.11↔	Aspirationsbiopsie am Ovar	65.81.10↔	Laparoskopische Lösung von Adhäs an Ovar u Tub uterina, n.n.bez.
65.12↔	Sonstige Biopsie am Ovar	65.81.99↔	Laparoskopische Lösung von Adhäs an Ovar und Tuba uterina, So
65.13↔	Laparoskopische Biopsie am Ovar	65.89.00↔	So Lösung von Adhäs von Ovar und Tuba uterina, n.n.bez.
65.14↔	Sonstige laparoskopische diagnostische Massnahmen am Ovar	65.89.10↔	So Lösung von Adhäs von Ovar und Tuba uterina, offen chir
65.15↔	Diagnostische (perkutane) Punktion des Ovars	65.89.11↔	So Lösung von Adhäs von Ovar u Tub uter, m mikrochir Versorg
65.21↔	Marsupialisation einer ovariellen Zyste	65.89.12↔	So Lösung von Adhäs von Ovar u Tub uter u Prtn d wbl Bckns, off chr
65.22↔	Keilresektion am Ovar	65.89.13↔	So Lösung von Adhäs von Ovar u Tub uter u Prtn wbl Bckn, m mikrochir Vrs
65.23↔	Laparoskopische Marsupialisation einer ovariellen Zyste	65.89.99↔	So Lösung von Adhäs von Ovar und Tuba uterina, So
65.24↔	Laparoskopische Keilresektion am Ovar	65.92↔	Ovar-Transplantation
65.25↔	Sonstige laparoskopische lokale Exzision oder Destruktion am Ovar	65.93↔	Manuelle Ruptur einer ovariellen Zyste
65.29↔	Sonstige lokale Exzision oder Destruktion am Ovar	65.94↔	Denervation am Ovar
65.39↔	Sonstige einseitige Ovariectomie	65.95↔	Lösung einer Torsion am Ovar
65.51↔	Sonstige Entfernung beider Ovarien während der Operation	65.99↔	Sonstige Operationen am Ovar
65.71↔	Sonstige einfache Naht am Ovar	66.01↔	Salpingotomie
65.72↔	Sonstige Reimplantation eines Ovars	66.11.00↔	Biopsie an den Tubae uterinae, n.n.bez.
65.73↔	Sonstige Salpingoovarioplastik	66.11.10↔	Biopsie an den Tubae uterinae, perkutane (Nadel-) Biopsie

66.11.11↔	Biops an d Tb utr, Prkt (Nd) Biops m Steuer d bildg Vrf	66.79.00↔	Sonstige Plast Reko an d Tuba uterina, n.n. bez.
66.11.20↔	Biopsie an den Tubae uterinae durch Inzision (offen)	66.79.10↔	So Plast Reko an d Tuba uterina, offen chir (abd)
66.11.99↔	Biopsie an den Tubae uterinae, sonstige	66.79.20↔	Sonstige plastische Rekonstruktion an der Tuba uterina, vaginal
66.39.00↔	So bds Destr o Verschluss d Tubae uterinae, n.n.bez.	66.79.21↔	So Plast Reko an d Tub uter, vaginal, laparask assist
66.39.10↔	So bds Destr o Verschluss d Tub uterinae, d Elektrokoag	66.79.30↔	Sonstige Plast Reko an d Tuba uterina, laparask
66.39.99↔	So bds Destr o Verschluss d Tubae uterinae, So	66.79.99↔	Sonst plastische Rekonstruktion an der Tuba uterina, sonst
66.4x.00↔	Totale einseitige Salpingektomie, n.n.bez	66.92↔	Einseitige Destruktion oder Verschluss einer Tuba uterina
66.4x.10↔	Totale einseitige Salpingektomie, offen chirurgisch (abdominal)	66.93↔	Implantation oder Ersetzen einer Tuba uterina-Prothese
66.4x.20↔	Totale einseitige Salpingektomie, laparoskopisch	66.94↔	Entfernen einer Tuba uterina-Prothese
66.4x.99↔	Totale einseitige Salpingektomie, sonstige	66.95↔	Insuffl e therapeutischen Substanz i d Tubae uterinae
66.51.00↔	Entfernen beider Tubae uterinae im gleichen Eingriff, n.n.bez	66.96↔	Dilatation einer Tuba uterina
66.51.10↔	Entf bd Tub uterinae i gleich Eingr, offen chir (abd)	66.97↔	Fimbrienimplantation in die Uteruswand
66.51.20↔	Entf bd Tubae uterinae im gleich Eingr, laparoskopisch	66.99↔	Sonstige Operation an einer Tuba uterina
66.51.99↔	Entfernen beider Tubae uterinae im gleichen Eingriff, sonstige	68.0↔	Hysterotomie
66.52↔	Entfernen einer belassenen Tuba uterina	68.13↔	Offene Biopsie am Uterus
66.61.00↔	Exzision oder Destr e Läsion e Tuba uterina, n.n.bez.	68.14↔	Offene Biopsie an den uterinen Ligamenten
66.61.10↔	Exz oder Destr e Läs e Tuba uterina, offen chir (abd)	68.15↔	Geschlossene Biopsie an den uterinen Ligamenten
66.61.20↔	Exzision oder Destr e Läsion e Tuba uterina, vaginal	68.16↔	Geschlossene Biopsie am Uterus
66.61.21↔	Exz o Destr e Läs e Tub uter, vaginal, laparask assist	69.23↔	Plast Reko b chron Invers uteri m vaginalem Zugang
66.61.30↔	Exz oder Destr e Läsion e Tuba uterina, laparoskopisch	69.29↔	Sonstige Plast Reko an Uterus und uterinem Halteapp
66.61.99↔	Exzision oder Destr e Läsion e Tuba uterina, sonstige	69.3↔	Parazervikale Uterusdenervation
66.62↔	Salpingektomie mit Entfernen einer Eileiterschwangerschaft	69.41↔	Naht eines Risses am Uterus
66.63.00↔	Beidseitige partielle Salpingektomie, n.n.bez.	69.42↔	Verschluss einer Uterusfistel
66.63.10↔	Bds partielle Salpingektomie, offen chirurgisch (abd)	69.49.00↔	So Plast Reko a Uterus und Metroplastik, n.n.bez.
66.63.20↔	Beidseitige partielle Salpingektomie, vaginal	69.49.10↔	So Plast Reko a Uter u Metroplastik, offen chir (abd)
66.63.21↔	Bds partielle Salpingektomie, vaginal, laparask assist	69.49.20↔	Sonstige Plast Reko a Uterus und Metroplastik, vaginal
66.63.30↔	Beidseitige partielle Salpingektomie, laparoskopisch	69.49.21↔	S Plst Rk a Utr u Mtrplstik, vg, lprsk asst
66.63.99↔	Beidseitige partielle Salpingektomie, sonstige	69.49.30↔	So Plast Reko a Uterus und Metroplastik, laparask
66.69.00↔	Partielle Salpingektomie, n.n.bez.	69.49.99↔	So Plast Reko a Uterus und Metroplastik, So
66.69.10↔	Partielle Salpingektomie, offen chirurgisch (abdominal)	69.91↔	Einsetzen einer therapeutischen Uteruseinlage
66.69.20↔	Partielle Salpingektomie, vaginal	69.93↔	Einsetzen von Laminarien
66.69.21↔	Partielle Salpingektomie, vaginal, laparoskopisch assistiert	69.98↔	Sonstige Operationen am uterinen Halteapparat
66.69.30↔	Partielle Salpingektomie, laparoskopisch	69.99↔	Sonstige Operationen an Zervix und Uterus
66.69.99↔	Partielle Salpingektomie, sonstige	70.23↔	Biopsie am Douglasraum
66.71↔	Einfache Naht an einer Tuba uterina	75.50↔	Naht eines frischen geburtsbedingten Uterusrisses, n.n.bez.
66.72↔	Salpingoovariostomie	75.52↔	Naht eines frischen geburtsbedingten Risses des Corpus uteri

Prozedur N25-3

39.79.00↔	So endovask Korr (von Aneur) an sonst Gef, n.n.bez.	39.79.45↔	Selektive Emb mit ablösb Ballons von viszeralen Gef
39.79.10↔	Endovask Implant e Grafts an sonstigen Gef, n.n.bez.	39.79.46↔	Selektive Emb mit ablösb Ballons von abd Gefäßen
39.79.11↔	Endovaskuläre Implantation eines Grafts an Viszeralgefäßen	39.79.47↔	Selektive Emb mit ablösb Ballons von spinalen Gefäßen
39.79.12↔	Endovaskuläre Implantation e Grafts an Gefäßen des Beckens	39.79.48↔	Sel Emb m ablösb Ballons von Gef d unteren Extrem
39.79.13↔	Endovaskuläre Implantation e Grafts an abdominalen Gefäßen	39.79.49↔	Sel Emb m ablösb Ballons von sonstigen Gef, sonstige
39.79.19↔	Endovask Implant e Grafts an sonstigen Gef, sonstige	39.79.50↔	Selektive Emb mit Schirmen von sonstigen Gef, n.n.bez.
39.79.20↔	CoilEmb oder Verschluss von sonstigen Gef, n.n.bez.	39.79.51↔	Selektive Emb mit Schirmen von Gefäßen d oberen Extrem
39.79.21↔	CoilEmb oder Verschluss von Gefäßen d oberen Extrem	39.79.52↔	Selektive Embolisation mit Schirmen der Aorta
39.79.22↔	Coil-Embolisation oder -Verschluss der Aorta	39.79.53↔	Selektive Emb mit Schirmen d Duct arteriosus apertus
39.79.23↔	Coil-Embolisation o -Verschluss des Ductus arteriosus apertus	39.79.54↔	Selektive Embolisation mit Schirmen von thorakalen Gefäßen
39.79.24↔	Coil-Embolisation oder -Verschluss von thorakalen Gefäßen	39.79.55↔	Selektive Embolisation mit Schirmen von viszeralen Gefäßen
39.79.25↔	Coil-Embolisation oder -Verschluss von viszeralen Gefäßen	39.79.56↔	Selektive Embolisation mit Schirmen von abdominalen Gefäßen
39.79.26↔	Coil-Embolisation oder -Verschluss von abdominalen Gefäßen	39.79.57↔	Selektive Emb mit Schirmen von Gef d unteren Extrem
39.79.27↔	CoilEmb oder Verschluss von Gefäßen d unteren Extrem	39.79.58↔	Selektive Embolisation mit Schirmen von spinalen Gefäßen
39.79.28↔	Coil-Embolisation oder -Verschluss von spinalen Gefäßen	39.79.59↔	Selektive Emb mit Schirmen von sonstigen Gef, sonstige
39.79.29↔	CoilEmb oder Verschluss von sonstigen Gef, sonstige	39.79.60↔	Selektive Emb m Partikeln von sonstigen Gef, n.n.bez.
39.79.30↔	Sel Emb m emb Flüssig von sonstigen Gef, n.n.bez.	39.79.61↔	Selektive Emb mit Partikeln von Gef d oberen Extrem
39.79.31↔	Selektive Emb mit emb Flüssig von Gef d oberen Extrem	39.79.62↔	Selektive Embolisation mit Partikeln der Aorta
39.79.32↔	Selektive Emb mit embolisierenden Flüssigkeiten d Aort	39.79.63↔	Selektive Emb mit Partikeln d Duct arteriosus apertus
39.79.33↔	Selektive Emb mit emb Flüssig d Duct arteriosus apertus	39.79.64↔	Selektive Embolisation mit Partikeln von thorakalen Gefäßen
39.79.34↔	Selektive Emb mit emb Flüssig von thorakalen Gefäßen	39.79.65↔	Selektive Embolisation mit Partikeln von viszeralen Gefäßen
39.79.35↔	Selektive Emb mit emb Flüssig von viszeralen Gefäßen	39.79.66↔	Selektive Embolisation mit Partikeln von abdominalen Gefäßen
39.79.36↔	Selektive Emb mit emb Flüssigkeiten von abd Gefäßen	39.79.67↔	Selektive Emb mit Partikeln von Gef d unteren Extrem
39.79.37↔	Selektive Emb m emb Flüssig von Gef d unteren Extrem	39.79.68↔	Selektive Embolisation mit Partikeln von spinalen Gefäßen
39.79.38↔	Selektive Emb mit emb Flüssig von spinalen Gefäßen	39.79.69↔	Selektive Emb m Partikeln von sonstigen Gef, sonstige
39.79.39↔	Sel Emb m emb Flüssig von sonstigen Gef, sonstige	39.79.70↔	Kthtrtch Vrschl v A mtt Lsr, snst Gf, n.n.bz.
39.79.40↔	Sel Emb m ablösb Ballons von sonstigen Gef, n.n.bez.	39.79.71↔	Kathetertech Verschluss mitt Laser, an Aa d ob Extrem
39.79.41↔	Selektive Emb m ablösb Ballons von Gef d oberen Extrem	39.79.72↔	Kathetertech Verschluss mittels Laser, an der Aorta
39.79.42↔	Selektive Embolisation mit ablösbaren Ballons der Aorta	39.79.74↔	Kathetertech Verschluss mitt Laser, an thorakalen Gef
39.79.43↔	Selektive Emb m ablösb Ballons d Duct arteriosus apertus	39.79.75↔	Kathetertech Verschl mitt Laser, an Gef d unt Extrem
39.79.44↔	Selektive Emb mit ablösb Ballons von thorakalen Gef	39.79.76↔	Kathetertech Verschluss mitt Laser, an viszeralen Gef

39.79.77↔ Kathetertech Verschluss mittels Laser, an abd Gef
 39.79.79↔ Kathetertech Verschluss v Aa mitt Laser, sonst Gef, So
 39.79.80↔ Kthtrtch Vrschl v A mit Rdiofq snst Gf, n.n.bez.
 39.79.81↔ Kathetertech Verschluss mitt Radiofq an Aa d ob Extrem
 39.79.82↔ Kathetertech Verschluss mitt Radiofrequenz an d Aort
 39.79.84↔ Kathetertech Verschluss mitt Radiofq an thorakalen Gef
 39.79.85↔ Kathetertech Verschl mitt Radiofq an Gef d unt Extrem
 39.79.86↔ Kathetertech Verschluss mitt Radiofq an viszeralen Gef
 39.79.87↔ Kathetertech Verschluss mitt Radiofrequenz an abd Gef

39.79.89↔ Kathetertech Verschluss mitt Radiofq an sonst Gef, So
 39.79.99↔ So endovask Korr (von Aneur) an sonstigen Gef, So
 54.21.00↔ Laparoskopie, n.n.bez.
 54.21.10↔ Laparoskopie, Diagnostische Laparoskopie
 54.21.20↔ Laparoskopie, Zugangsweg f Chir (Ther) Interventionen
 54.21.30↔ Laparoskopie, Laparoskopie mit Drainage
 54.21.99↔ Laparoskopie, sonstige
 65.91↔ Aspiration am Ovar

ADRG N33**Mehrzeitige Eingriffe oder komplizierende Prozeduren mit bestimmtem operativen Eingriff bei Krankheiten und Störungen der weiblichen Geschlechtsorgane**

Mehrzeitige komplexe OR-Prozeduren oder Vierzeitige bestimmte OR-Prozeduren und (Definition der DRG (N34Z oder Definition der DRG (N01A oder Definition der DRG (N01B oder Definition der DRG (N01C oder Definition der DRG (N02A oder Definition der DRG (N03A) oder Komplizierende Prozeduren und (Definition der DRG (N34Z oder Definition der DRG (N01A oder Definition der DRG (N01B oder Definition der DRG (N01C oder Definition der DRG (N02A oder Definition der DRG (N03A)

DRG N33Z**Mehrzeitige Eingriffe oder komplizierende Prozeduren mit bestimmtem operativen Eingriff bei Krankheiten und Störungen der weiblichen Geschlechtsorgane****ADRG N34****Grosse Eingriffe an Darm oder Harnblase bei Krankheiten und Störungen der weiblichen Geschlechtsorgane**

Prozedur in Tabelle N34-1

DRG N34Z**Grosse Eingriffe an Darm oder Harnblase bei Krankheiten und Störungen der weiblichen Geschlechtsorgane****Prozedur N34-1**

45.61↔ Multiple Segmentresektion am Dünndarm	48.64.10↔ Pst Rktrs, Pst Rktrs m Entrstm u Blindvrschluss
45.62↔ Sonstige Teilresektion am Dünndarm	48.64.99↔ Posteriore Rektumresektion, sonstige
45.63.00↔ Totalexstirpation des Dünndarms, n.n.bez.	48.65↔ Rektumresektion nach Duhamel
45.63.99↔ Totalexstirpation des Dünndarms, sonstige	48.69.00↔ Sonstige Rektumresektion, n.n.bez.
45.71↔ Multiple Segmentresektion am Dickdarm	48.69.10↔ Sonstige Rektres m Enterostoma und Blindverschluss
45.72↔ Zäkumresektion	48.69.11↔ Sonstige Rektumresektion ohne Sphinktererhaltung
45.73↔ Hemikolektomie rechts	48.69.99↔ Sonstige Rektumresektion, sonstige
45.74↔ Resektion des Colon transversum	56.51.00↔ Aufbau einer kutanen Ureteroileostomie, n.n.bez.
45.75↔ Hemikolektomie links	56.51.10↔ Afb e kt Urt, Urkt [IlmCndt] o Urktst [Kln/SgmCndt], off chr
45.76↔ Sigmoidektomie	56.51.11↔ Afb e kt Urt, Urkt [IlmCndt] o Urktst [Kln/SgCdt], Lsk
45.79.00↔ Sonstige Teilresektion am Dickdarm, n.n.bez.	56.51.12↔ Afb e kt Urtst, m Drmntprnt [Cndt] (N kntn Stm), S Zg
45.79.10↔ Segmentresektion am Dickdarm	56.51.20↔ Afb e kt Urtst, Umwdl e and sprvs Hrnl i e ktn Urtst
45.79.11↔ Resektion multipler Dickdarmsegmente	56.51.30↔ Aufb e kut Ureteroileostomie, m Darmres (kontin Stoma)
45.79.12↔ Subtotale Kolektomie	56.51.99↔ Aufbau einer kutanen Ureteroileostomie, sonstige
45.79.20↔ Erweiterte Sigmaresektion	56.52.00↔ Revision einer kutanen Ureteroileostomie, n.n.bez.
45.79.21↔ Erweiterte Hemikolektomie rechts und links	56.52.10↔ Rev e kut Uretilst, m Darminterponat [Conduit]
45.79.22↔ Erweiterte subtotale Kolonresektion	56.52.20↔ Rev e kut Ureteroileostomie, m Darmres (kontin Stoma)
45.79.29↔ Sonstige erweiterte Teilresektion am Dickdarm	56.52.99↔ Revision einer kutanen Ureteroileostomie, sonstige
45.79.99↔ Sonstige Teilresektion am Dickdarm, sonstige	56.71.00↔ Harnableitung in den Darm, n.n.bez.
45.8x.00↔ Totale intraabdominelle Kolektomie, n.n.bez.	56.71.10↔ Ureterosigmoideostomie m Reservoirbildung, offen chir
45.8x.20↔ Totale intraabd Kolektomie, Erw totale Kolektomie	56.71.11↔ Ureterosigmoideostomie mit Reservoirbildung, laparask
45.8x.30↔ Totale intraabd Kolekt, Erw totale Proktokolektomie	56.71.20↔ Umwandlung e and supraves Harnabl i e Harnabl i D Darm
45.8x.99↔ Totale intraabdominelle Kolektomie, sonstige	56.71.99↔ Harnableitung in den Darm, sonstige
48.41↔ Submuköse Rektumresektion nach Soave	56.72↔ Revision einer ureterointestinalen Anastomose
48.49↔ Sonstige Rektumresektion mit Durchzugsverfahren	57.6x.00↔ Partielle Zystektomie, n.n.bez.
48.5x.00↔ Abdominoperineale Rektumresektion, n.n.bez.	57.6x.10↔ Part Zystektomie, oh Ureterneointplantation, offen chir
48.5x.10↔ Abdper, abdsakr und (sakro) perineale Rektumresektion	57.6x.11↔ Part Zystektomie, oh Ureterneointplantation, laparask
48.5x.11↔ Erweiterte Abdper und abdominosakrale Rektumresektion	57.6x.12↔ Part Zystekt, m eins o beids Ureterneoiimpl, offen chir
48.5x.99↔ Abdominoperineale Rektumresektion, sonstige	57.6x.13↔ Part Zystekt, m eins o beids Ureterneoiimpl, laparask
48.61↔ Transsakrale Rektosigmoidektomie	57.6x.20↔ Prt Zystkt, Sprtrg o sbtt Rsktion, o Urtrnimpl, off chr
48.62↔ Anteriore Rektumresektion mit gleichzeitiger Kolostomie	57.6x.21↔ Prt Zystkt, Sprtrg o sbtt Rs, oh Urtrneoiimpl, lprsk
48.63.00↔ Sonstige anteriore Rektumresektion, n.n.bez.	57.6x.22↔ Prt Zystkt, Sprtrg o sbtt Rs m o bds Urtrimpl, off chr
48.63.10↔ Sonstige Ant Rektumresektion, Erw Ant Resektion	57.6x.23↔ Prt Zystkt, Sprtrg o sbt Rs m eins o beids Urtrimpl, Lsk
48.63.99↔ Sonstige anteriore Rektumresektion, sonstige	57.6x.99↔ Partielle Zystektomie, sonstige
48.64.00↔ Posteriore Rektumresektion, n.n.bez.	57.71.00↔ Radikale Zystektomie, n.n.bez.

57.71.10↔	Rad Zystektomie, oh Urethrektomie, b Mann, offen chir	57.79.20↔	So tot Zystekt, Einf Zystekt, b d Frau, offen chir
57.71.11↔	Rad Zystektomie, oh Urethrektomie, b Mann, laparask	57.79.21↔	So tot Zystekt, Einf Zystekt, b d Frau, laparask
57.71.20↔	Rad Zystektomie, m Urethrektomie, b Mann, offen chir	57.79.99↔	Sonstige totale Zystektomie, sonstige
57.71.21↔	Rad Zystektomie, m Urethrektomie, b Mann, laparask	57.87.00↔	Rekonstruktion an der Harnblase, n.n.bez.
57.71.30↔	Rad Zystektomie, oh Urethrekt, b d Frau, offen chir	57.87.10↔	Reko an d Harnbl, m Ileum, Kolon o Mag, offen chir
57.71.31↔	Rad Zystektomie, oh Urethrektomie, b d Frau, laparask	57.87.11↔	Reko an d Harnbl, m Ileum, Kolon o Mag, laparask
57.71.40↔	Rad Zystektomie, m Urethrektomie, b d Frau, offen chir	57.87.20↔	Umwdl e and supravas Harnabl i e Ersharnbl, offen chir
57.71.41↔	Rad Zystektomie, m Urethrektomie, b d Frau, laparask	57.87.21↔	Umwdl e and supravas Harnabl i e Ersharnbl, laparask
57.71.50↔	Rd Zystkt, BEvszrtion (Exnt) b Mnn, ofn chr	57.87.30↔	Reduktionsplastik der Harnblase, offen chirurgisch
57.71.51↔	Rad Zystekt, BeEviszeration (Exent) b Mann, laparask	57.87.31↔	Reduktionsplastik der Harnblase, laparoskopisch
57.71.99↔	Radikale Zystektomie, sonstige	57.87.40↔	Augmentation der Harnblase, offen chirurgisch
57.79.00↔	Sonstige totale Zystektomie, n.n.bez.	57.87.41↔	Augmentation der Harnblase, laparoskopisch
57.79.10↔	So tot Zystekt, Einf Zystekt, b Mann, offen chir	57.87.99↔	Rekonstruktion an der Harnblase, sonstige
57.79.11↔	So tot Zystektomie, Einf Zystektomie, b Mann, laparask		

ADRG N60**Bösartige Neubildung der weiblichen Geschlechtsorgane**

Hauptdiagnose in Tabelle N60-1

DRG N60A**Bösartige Neubildung der weiblichen Geschlechtsorgane, mehr als ein Belegungstag, Alter < 19 Jahre oder äusserst schwere CC**

Verweildauer > 1 Tag und (Alter < 19 Jahre oder PCCL > 3) und (keine OR-Prozedur oder Prozedur in Tabelle N60-2)

DRG N60B**Bösartige Neubildung der weiblichen Geschlechtsorgane, ein Belegungstag oder Alter > 18 Jahre, ohne äusserst schwere CC****Diagnose N60-1**

C51.0	Bösartige Neubildung der Vulva: Labium majus	C57.0	Bösartige Neubildung: Tuba uterina [Fallopio]
C51.1	Bösartige Neubildung der Vulva: Labium minus	C57.1	Bösartige Neubildung: Lig latum uteri
C51.2	Bösartige Neubildung der Vulva: Klitoris	C57.2	Bösartige Neubildung: Lig teres uteri
C51.8	BNB: Vulva, mehrere Teilbereiche überlappend	C57.3	Bösartige Neubildung: Parametrium
C51.9	Bösartige Neubildung: Vulva, nicht näher bezeichnet	C57.4	Bösartige Neubildung: Uterine Adnexe, nnbez
C52	Bösartige Neubildung der Vagina	C57.7	BNB: Sonstige näher bezeichnete weibliche Genitalorgane
C53.0	Bösartige Neubildung: Endozervix	C57.8	BNB: Weibliche Genitalorgane, mehr Teilbereiche überlapp
C53.1	Bösartige Neubildung: Ektozervix	C57.9	BNB: Weibliches Genitalorgan, nicht näher bezeichnet
C53.8	BNB: Cervix uteri, mehrere Teilbereiche überlappend	C58	BNB Plazenta
C53.9	Bösartige Neubildung: Cervix uteri, nicht näher bezeichnet	C76.3	BNB ungenau bezeichneter Lokalisationen: Becken
C54.0	Bösartige Neubildung: Isthmus uteri	C79.6	Sekundäre bösartige Neubildung des Ovars
C54.1	Bösartige Neubildung: Endometrium	C79.82	Sekundäre bösartige Neubildung der Genitalorgane
C54.2	Bösartige Neubildung: Myometrium	D39.0	NB unsich/unbek Verhalt Uterus
C54.3	Bösartige Neubildung: Fundus uteri	D39.1	NB unsich/unbek Verhalt Ovar
C54.8	BNB: Corpus uteri, mehrere Teilbereiche überlappend	D39.2	NB unsich/unbek Verhalt Plazenta
C54.9	Bösartige Neubildung: Corpus uteri, nicht näher bezeichnet	D39.7	Neub unsich/unbek Verh sonst weibl Genitalorg
C55	Bösartige Neubildung des Uterus, Teil nnbez	D39.9	NB unsich/unbek Verhalt weibl Genitalorg, nnbez
C56	Bösartige Neubildung des Ovars		

Prozedur N60-2

92.20↔	Infusion von flüssigem Radioisotop	92.24.01↔	Teleradth m Phot, Linbesch, Großfeldbestrahlung
92.21.00↔	Oberflächenstrahlentherapie: n.n.bez.	92.24.02↔	Teleradth m Phot, Linbesch, Halbkörperbestrahlung
92.21.01↔	Oberflächenstrahlentherapie: Bis zu 2 Bestrahlungsfeldern	92.24.03↔	Teleradth m Phot, Linbesch, Ganzkörperbestrahlung
92.21.02↔	Oberflächenstrahlentherapie: Mehr als 2 Bestrahlungsfelder	92.24.04↔	Teleradiotherapie m Phot, Linbesch, Intraop Strahlth
92.22.00↔	Orthovstrth: n.n.bez. Orthovstrth: n.n.bez.	92.24.09↔	Teleradiotherapie mit Photonen, Linearbeschleuniger, sonstige
92.22.01↔	Orthovoltstrahlentherapie: Bis zu 2 Bestrahlungsfeldern	92.24.11↔	Tlrdth m Pht, Lnbsch, bs z 2 Bstrf: M bldgst Enst
92.22.02↔	Orthovoltstrahlentherapie: Mehr als 2 Bestrahlungsfelder	92.24.12↔	Tlrdth m Pht, Lnbsch, mhr als 2 Bstrf: M bldgst Enst
92.22.11↔	Intraoperative Röntgenstrahlentherapie, bis 300 kV	92.24.13↔	Tlrdth m Pht, Lnbsch, 3Dgpl Bstr: M bldgst Enst
92.22.12↔	Intraoperative Röntgenstrahlentherapie, 300 kV - < 1 MV	92.24.14↔	Tlrdth m Pht, Lnbsch, intrmd Rdiioth: M bldgst Enst
92.22.19↔	Intraoperative Röntgenstrahlentherapie, sonstige	92.24.21↔	Tlrdth m Pht, Lnbsch, bs z 2 Bstrf: Oh bldgst Enst
92.23.00↔	Hochvoltstrahlentherapie, n.n.bez.	92.24.22↔	Tlrdth m Pht, Lnbsch, mhr als 2 Bstrf: Oh bldgst Enst
92.23.01↔	Telekobaltgerät bis zu 2 Bestrahlungsfelder	92.24.23↔	Tlrdth m Pht, Lnbsch, 3Dgpl Bstr: Oh bldgst Enst
92.23.02↔	Telekobaltgerät 3 bis 4 Bestrahlungsfelder	92.24.24↔	Tlrdth m Pht, Lnbsch, intrmd Rdiioth: Oh bldgst Enst
92.23.03↔	Telekobaltgerät mehr als 4 Bestrf oder 3Dgepl Bestr	92.24.30↔	Tlrdth m Pht: hchkmplx Rdiioth m spzialisiertr Assrtng
92.23.08↔	Hochvoltstrahlentherapie: andere Isotope	92.25.00↔	Teleradiotherapie mit Elektronen, Linearbeschleuniger, n.n.bez.
92.23.09↔	Telekobaltgerät, Sonstige	92.25.01↔	Teleradth m Elekt, Linbesch, Großfeldbestrahlung
92.24.00↔	Teleradiotherapie mit Photonen, Linearbeschleuniger, n.n.bez.	92.25.02↔	Teleradth m Elekt, Linbesch, Halbkörperbestrahlung

92.25.03↔	Teleradth m Elekt, Linbesch, Ganzkörperbestrahlung	92.29.61↔	Knstr u Anp v Fx u Bhdhlf b Strhlth, Fxvrr, einf
92.25.04↔	Teleradiotherapie m Elekt, Linbesch, Intraop Strahlth	92.29.62↔	Knstr/Anp v Fx u Bhdhlf b Strhlth, Fxvrr, mitl Schwierigkgrd
92.25.09↔	Teleradiotherapie mit Elektronen, Linearbeschleuniger, sonstige	92.29.63↔	Knstr u Anp v Fx u Bhdhlf b Strhlth, Fxvrr, kmpl
92.25.11↔	Teleradiotherapie m Elekt, Linbesch, m bildgest Enst	92.29.64↔	Konstr u Anp von Fix u Bhdhlf b Strahlth, Bhdhlf
92.25.12↔	Tlrth m Elkt, Lnbsch, bs z 2 Bstrf, m bldgst Enst	92.29.65↔	Knstr/Anp v Fx u Bhdhlf b Strhlth, indiv Blöck o MLC
92.25.13↔	Tlrth m Elkt, Lnbsch, mhr als 2 Bstrf, m bldgst Enst	92.29.69↔	Konstr und Anp von Fix und Bhdhlf b Strahlth, So
92.25.14↔	Tlrth m Elkt, Lnbsch, 3Dgpl Bstr, m bldgst Enst	92.29.70↔	Bestrsim für externe Bestr und Brachyth, n.n.bez.
92.25.15↔	Tlrth m Elkt, Lnbsch, intmd Rdioth, m bldgst Enst	92.29.71↔	Bstrsm f ext Bstr u Brchyth: CTgst Sm f d ext Bstr
92.25.21↔	Tlrth m Elkt, Lnbsch, bs z 2 Bstrf, oh bldgst Enst	92.29.72↔	Bstrsm f ext Bstr u Brchyth, CTgst Sm f d Brchyth
92.25.22↔	Tlrth m Elkt, Lnbsch, mhr als 2 Bstrf, oh bldgst Enst	92.29.73↔	Bstrsm f ext Bstr u Brchyth, Fldfstl m Sm, oh 3DPln
92.25.23↔	Tlrth m Elkt, Lnbsch, mhr als 2 Bstrf, oh bldgst Enst	92.29.74↔	Bstrsm f ext Bstr u Brchyth, Bstrpl f d Brchyth, kmpl
92.25.24↔	Tlrth m Elkt, Lnbsch, intmd Rdioth, oh bldgst Enst	92.29.79↔	Bestrsim für externe Bestr und Brachyth, Sonstige
92.26.00↔	Teleradiotherapie mit anderen Partikelstrahlen, n.n.bez.	92.29.80↔	Bestrpl für perkutane Bestr und Brachyth, n.n.bez.
92.26.10↔	Protonentherapie, bis zu 2 Bestrf, oh bildgest Enst	92.29.81↔	Bstrpl f Prkt Bstr u Brchyth, Bstrpl f d intmd Rdioth
92.26.11↔	Protonentherapie, bis zu 2 Bestrf, mit bildgest Enst	92.29.82↔	Bstrpl f Prkt Bstr u Brchyth, Bstrpl m Fsion v CT u MRTBldm
92.26.20↔	Prtnnthrpie, mhr als 2 Bstrf, oh bldgst Enst	92.29.83↔	Bstrpl f Prkt Bstr u Brchyth, Bstrpl f d Brchyth, Mtt
92.26.21↔	Prtnnthrpie, mhr als 2 Bstrf, oh bldgst Enst	92.29.84↔	Bstrpl f Prkt Bstr u Brchyth, Bstrpl f d Brchyth, kmpl
92.26.99↔	Teleradiotherapie mit anderen Partikelstrahlen, sonstige	92.29.85↔	Bstrpl f Prkt Bstr u Brchyth, Bstrpl oh indiv Dsspl
92.27.00↔	Imp/Eins radak Elm (Brchyth m umschl Rdion), Körperb, S o nnbz	92.29.86↔	Bstrpl f Prkt Bstr u Brchyth, Bstrpl f Prkt Bstr, m ind Dsspl
92.27.10↔	Imp/Eins radak Elm (Brchyth m umschl Rdion), w Geschl, nnbz	92.29.87↔	Bstrpl f Prkt Bstr u Brchyth, Bstrpl m Fsion v CT u PETBldm
92.27.11↔	Imp o Eins rdioakt Elm (Brchyth m umschl Rdion), intraut	92.29.88↔	Bstrpl f Prkt Bstr u Brchyth, Bstrpl m Fsion v CT, MRT u PETBldm
92.27.12↔	Imp o Eins rdioakt Elm (Brchyth m umschl Rdion), intrvg	92.29.89↔	Bestrpl für perkutane Bestr und Brachyth, sonstige
92.27.13↔	Imp/Eins radak Elm (Brchyth m umschl Rdion), intu u intv kmb	92.30.00↔	Stereotaktische Bestrahlung, einzeitig, n.n.bez.
92.27.21↔	Imp o Eins rdioakt Elm (Brchyth m umschl Rdion), Körperb	92.30.01↔	Stereotaktische Bestrahlung, einzeitig: Zerebral, n.n.bez.
92.27.22↔	Imp/Eins radak Elm (Brchyth m umschl Rdion), intrkvtr	92.30.02↔	Stereotaktische Bestrahlung, einzeitig: Extrazerebral, n.n.bez.
92.27.23↔	Imp/Eins radak Elm (Brchyth m umschl Rdion), intrlmnl	92.30.20↔	Stereot Bestr, einzeit: Zerebral, intmod Radioth
92.27.30↔	Imp o Eins rdioakt Elm (Brchyth m umschl Rdion), Gf nnbz	92.30.21↔	Streot Bstr, einzeit: Zrb, intmd Bgnbstr (IMAT)
92.27.31↔	Imp/Eins radak Elm (Brchyth m umschl Rdion), Kmrgfäss	92.30.22↔	Stereot Bestr, einzeit: Zerebral, bildgest Enst
92.27.39↔	Imp o Eins rdioakt Elm (Brchyth m umschl Rdion), S Gf	92.30.30↔	Stereot Bestr, einzeit: Extrazer, intmod Radioth
92.27.70↔	Radioaktive Moulagen, n.n.bez.	92.30.31↔	Streot Bstr, einzeit: Extrzr, intmd Bgnbstr (IMAT)
92.27.71↔	Rdioakt Moulgn: Knstr u Appl v obrfl rdioaktvn Moulgn	92.30.32↔	Stereot Bestr, einzeit: Extrazer, bildgest Enst
92.27.72↔	Rdioakt Moulgn: Knstr u Appl v N auf d Körperb vrw Appl	92.30.99↔	Stereotaktische Bestrahlung, einzeitig, sonstige
92.27.73↔	Radioakt Moulagen: Konstr u Appl v Augenapplikatoren	92.31.00↔	Radiochirurgie mit Photonen n.n. bez., zerebral
92.27.79↔	Radioaktive Moulagen, sonstige	92.31.10↔	Radiochirurgie mit Photonen n.n. bez., extrazerebral
92.28.00↔	Injektion oder Instillation von Radioisotopen, n.n.bez.	92.32.00↔	Mehrquellige Photon-Radiochirurgie, n.n.bez.
92.28.01↔	Instillation von offenen Radionukliden in Gelenke	92.32.01↔	Mehrquellige Photon-Radiochirurgie: Gamma-knife
92.28.02↔	Rdiojth bs 1,2 GBq I131: Oh Gb v rkmb Thyreotr (rhTSH)	92.33.00↔	Teilchen-Radiochirurgie, n.n.bez.
92.28.03↔	Rdiojth bs 1,2 GBq I131: M Gb v rkmb Thyreotr (rhTSH)	92.33.01↔	And Hochvstrth: Stereot Bestr, einzeit, zerebral
92.28.04↔	Rdiojth üb 1,2 bs u 5 GBq I131: Oh Gb rkmb Thyreotr (rhTSH)	92.33.11↔	And Hochvstrth: Stereot Bestr, einzeit, Extrazer
92.28.05↔	Rdiojth üb 1,2 bs u 5 GBq I131: M Gb rkmb Thyreotr (rhTSH)	92.39.01↔	And Hochvstrth, Stereot Bestr, frakt,zereb, n.n.bez.
92.28.06↔	Rdiojth m 5 u mhr GBq I131: Oh Gb rkmb Thyreotr (rhTSH)	92.39.11↔	And Hchvstrth, Streot Bstr, frkt, Extrzr, n.n.bz.
92.28.07↔	Rdiojth m 5 u mhr GBq I131: M Gb rkmb Thyreotr (rhTSH)	92.39.20↔	And Hchvstrth, Streot Bstr, frkt: zrb, intmd Rdioth
92.28.11↔	Therapie mit offenen Radionukliden bei Knochenmetastasen	92.39.21↔	And Hchvstrth, Streot Bstr, frkt: zrb, intmd Bgnbstr (IMAT)
92.28.12↔	Intrvnös plliatv Schmrzth m off Rdion b Knchnmtstsn	92.39.22↔	And Hchvstrth, Streot Bstr, frkt: zrb, bldgst Enst
92.28.13↔	Radiorezeptortherapie m DOTA-konjug Somatostatin-Analoga	92.39.29↔	And Hochvstrth, Stereot Bestr, frakt, zerebral, So
92.28.20↔	Radioimmuntherapie mit 90Y-Ibritumomab-Tiuxetan, parenteral	92.39.30↔	And Hchvstrth, Streot Bstr, frkt: Extrzr, intmd Rdioth
92.28.21↔	Gabe von Jod-131-MIBG (Metajodbenzylguanidin) parenteral	92.39.31↔	And Hchvstrth, Streot Bstr, frkt: Extrzr, intmd Bgnbstr (IMAT)
92.28.31↔	Sel Intravask Radiochemoembolisation m I131Lipiodol	92.39.32↔	And Hchvstrth, Streot Bstr, frkt: Extrzr, bldgst Enst
92.28.32↔	SIRT d Emb v Yttrium90mrkiertn Mkrsphäm	92.39.39↔	And Hochvstrth, Stereot Bestr, frakt, Extrazer, So
92.28.33↔	Endovaskuläre Brachytherapie mit Rhenium-188	92.41↔	Intraoperative Strahlentherapie mit Elektronen
92.29.60↔	Knstr u Anp v Fx u Bhdhlf b Strhlth, Fxvrr, n.n.bez.		

ADRG N61**Infektion und Entzündung der weiblichen Geschlechtsorgane**

Hauptdiagnose in Tabelle N61-1

DRG N61Z**Infektion und Entzündung der weiblichen Geschlechtsorgane****Hauptdiagnose N61-1**

A51.0	Primärer syphilitischer Genitallafekt	A56.2	Chlamydieninfektion des Urogenitaltraktes, nnbez
A54.0	GonokInf unt UrogenitTr oh periurethr Absz/Absz Gll urethr	A56.8	Durch Geschl/Verk übertrag Chlamydieninfekt an sonst Lok
A54.1	GonokInf unt UrogenitTr m periurthr Absz/Absz Gll urethr	A57	Ulcus molle (venereum)
A54.2	Pelvipерitonitis durch Gonok, GonokInf sonst Urogenitalorg	A58	Granuloma venereum (inguinale)
A55	Lymphogranuloma ing (venereum) durch Chlamydien	A59.0	Trichomoniasis urogenitalis
A56.0	Chlamydieninfektion des unteren Urogenitaltraktes	A60.0	Infekt Genitalorgane u Urogenitaltrakt durch Herpesviren
A56.1	Chlamydieninfektion Pelvipерitoneum u sonst Urogenitalorgane	A60.1	Infekt der Perianalhaut und des Rektums durch Herpesviren

A60.9	Infektion des Anogenitalbereiches durch Herpesviren, nnbez	N73.3	Akute Pelveoperitonitis Frau
A63.8	Sonst nb, vorwiegend d Geschl/Verk übertr KH	N73.4	Chronische Pelveoperitonitis Frau
A64	Durch Geschlechtsverkehr übertr KH, nnbez	N73.5	Pelveoperitonitis Frau, nnbez
B37.3	Kandidose der Vulva und der Vagina	N73.8	Sonst nbez entzündliche KH im weiblichen Becken
B37.4	Kandidose an sonst Lok des Urogenitalsystems	N73.9	Entz Krankheit im weiblichen Becken, nnbez
L29.2	Pruritus vulvae	N75.1	Bartholin-Abszeß
L29.3	Pruritus anogenitalis, nnbez	N75.8	Sonstige KH Bartholin-Drüsen
N70.0	Akute Salpingitis u Oophoritis	N75.9	KH Bartholin-Drüsen, nnbez
N70.1	Chronische Salpingitis u Oophoritis	N76.0	Akute Kolpitis
N70.9	Salpingitis u Oophoritis, nnbez	N76.1	Subakute u chronische Kolpitis
N71.0	Akute entz KH Uterus, ausgenommen Zervix	N76.2	Akute Vulvitis
N71.1	Chron entz KH Uterus, ausgenommen Zervix	N76.3	Subakute u chronische Vulvitis
N71.9	Entz KH Uterus, ausgenommen Zervix, nnbez	N76.4	Abszeß Vulva
N72	Entzündliche KH Cervix uteri	N76.5	Ulzeration Vagina
N73.0	Akute Parametritis u Entz Beckenbindegewebe	N76.80	Fournier-Gangrän bei der Frau
N73.1	Chron Parametritis u Entz Beckenbindegewebe	N76.88	Sonst nbez entzündliche KH Vagina u Vulva
N73.2	Nnbez Parametritis u Entz Beckenbindegewebe		

ADRG N62

Menstruationsstörungen und andere Erkrankungen der weiblichen Geschlechtsorgane

Hauptdiagnose in Tabelle N62-1

DRG N62A

Menstruationsstörungen und andere Erkrankungen der weiblichen Geschlechtsorgane mit komplexer Diagnose

Keine Hauptdiagnose in Tabelle N62-2

DRG N62B

Menstruationsstörungen und andere Erkrankungen der weiblichen Geschlechtsorgane ohne komplexe Diagnose

Hauptdiagnose N62-1

D06.0	Carcinoma in situ Endozervix	N76.6	Ulzeration Vulva
D06.1	Carcinoma in situ Ektozervix	N80.0	Endometriose Uterus
D06.7	Carcinoma in situ sonst Teile Cervix uteri	N80.1	Endometriose Ovar
D06.9	Carcinoma in situ Cervix uteri, nnbez	N80.2	Endometriose Tuba uterina
D07.0	Carcinoma in situ Endometrium	N80.3	Endometriose Beckenperitoneum
D07.1	Carcinoma in situ Vulva	N80.4	Endometriose Septum rectovaginale u Vagina
D07.2	Carcinoma in situ Vagina	N80.8	Sonstige Endometriose
D07.3	Carcinoma in situ so u nnbez weibl Genitalorgane	N80.9	Endometriose, nnbez
D25.0	Submuköses Leiomyom Uterus	N81.0	Urethrozele Frau
D25.1	Intramurales Leiomyom Uterus	N81.1	Zystozele
D25.2	Subseröses Leiomyom Uterus	N81.2	Partialprolaps Uterus u Vagina
D25.9	Leiomyom Uterus, nnbez	N81.3	Totalprolaps Uterus u Vagina
D26.0	So gutart Neubildungen Cervix uteri	N81.4	Uterovaginalprolaps, nnbez
D26.1	So gutart Neubildungen Corpus uteri	N81.5	Vaginale Enterozele
D26.7	So gutart Neubildungen Sonst Teile Uterus	N81.6	Rektozele
D26.9	So gutart Neubildungen Uterus, nnbez	N81.8	Sonstiger Genitalprolaps Frau
D27	Gutartige Neubildung Ovar	N81.9	Genitalprolaps Frau, nnbez
D28.0	Gutartige Neubildung Vulva	N82.0	Vesikovaginalfistel
D28.1	Gutartige Neubildung Vagina	N82.1	Sonst Fisteln zw weibl Harn- u Genitaltrakt
D28.2	Gutartige Neubildung Tubae uterinae u Ligamenta	N82.5	Fisteln zw weiblichem Genitaltrakt u Haut
D28.7	Gutartige Neubildung sonst nbez weibl Genitalorgane	N82.8	Sonstige Fisteln weiblicher Genitaltrakt
D28.9	Gutartige Neubildung weibl Genitalorgan, nnbez	N82.9	Fistel weiblicher Genitaltrakt, nnbez
E28.0	Ovarielle Dysfunktion, Östrogenüberschuß	N83.0	Follikelzyste Ovar
E28.1	Ovarielle Dysfunktion, Androgenüberschuß	N83.1	Zyste Corpus luteum
E28.2	Syndrom polyzystischer Ovarien	N83.2	So u nnbez Ovarialzysten
E28.3	Primäre Ovarialinsuffizienz	N83.3	Erworbene Atrophie Ovar u Tuba uterina
E28.8	Sonstige ovarielle Dysfunktion	N83.4	Prolaps od Hernie Ovars u Tuba uterina
E28.9	Ovarielle Dysfunktion, nnbez	N83.5	Torsion Ovar, Ovarstiel u Tuba uterina
E89.4	Ovarialinsuffizienz nach med Maßnahmen	N83.6	Hämatosalpinx
F52.2	Versagen genitaler Reaktionen	N83.7	Hämatom Lig latum uteri
F52.5	Nichtorganischer Vaginismus	N83.8	Sonst nichtentz KH Ovar, Tuba uterina u Lig latum uteri
I86.2	Beckenvarizen	N83.9	Nichtentz KH Ovar, Tuba uterina u Lig latum uteri, nnbez
I86.3	Vulvarvarizen	N84.0	Polyp Corpus uteri
N73.6	Peritoneale Adhäsionen im weiblichen Becken	N84.1	Polyp Cervix uteri
N75.0	Bartholin-Zyste	N84.2	Polyp Vagina

N84.3	Polyp Vulva	N95.0	Postmenopausenblutung
N84.8	Polyp an sonst Teilen weiblicher Genitaltrakt	N95.1	Zustände i Zus m Menopause u Klimakterium
N84.9	Polyp weiblicher Genitaltrakt, nnbez	N95.2	Atrophische Kolpitis in Postmenopause
N85.0	Glanduläre Hyperplasie Endometrium	N95.3	Zustände im Zusammenhang m artifizierl Menopause
N85.1	Adenomatöse Hyperplasie Endometrium	N95.8	Sonstige nbez klimakterische Störung
N85.2	Hypertrophie Uterus	N95.9	Klimakterische Störung, nnbez
N85.3	Subinvolution Uterus	N96	Neigung zu habituellem Abort
N85.4	Lageanomalie Uterus	N97.0	Sterilität Frau i Verb m fehlender Ovulation
N85.5	Inversio uteri	N97.1	Sterilität tubarer Ursprung Frau
N85.6	Intrauterine Synechien	N97.2	Sterilität uteriner Ursprung Frau
N85.7	Hämatometra	N97.3	Sterilität zervikaler Ursprung Frau
N85.8	Sonstige nbez nichtentzündliche KH Uterus	N97.4	Sterilität Frau i Zusammenhang m Faktoren Partner
N85.9	Nichtentzündliche Krankheit Uterus, nnbez	N97.8	Sterilität sonstigen Ursprungs Frau
N86	Erosion u Ektropium Cervix uteri	N97.9	Sterilität Frau, nnbez
N87.0	Niedriggradige Dysplasie Cervix uteri	N99.2	Postoperative Adhäsionen Vagina
N87.1	Mittelgradige Dysplasie Cervix uteri	N99.3	Prolaps Scheidenstumpf nach Hysterektomie
N87.2	Hochgradige Dysplasie Cervix uteri, aonkl	Q50.0	Angeborenes Fehlen Ovar
N87.9	Dysplasie Cervix uteri, nnbez	Q50.1	Dysontogenetische Ovarialzyste
N88.0	Leukoplakie Cervix uteri	Q50.2	Angeborene Torsion Ovar
N88.1	Alter Riß, Cervix uteri	Q50.3	Sonstige angeborene Fehlbildungen Ovar
N88.2	Striktur u Stenose Cervix uteri	Q50.4	Embryonale Zyste Tuba uterina
N88.3	Zervixinsuffizienz	Q50.5	Embryonale Zyste Lig latum uteri
N88.4	Elongatio cervicis uteri, hypertrophisch	Q50.6	Sonst angeb Fehlbild Tuba uterina u Lig latum uteri
N88.8	Sonstige nbez nichtentz KH Cervix uteri	Q51.0	Agenesie u Aplasie Uterus
N88.9	Nichtentzündliche KH Cervix uteri, nnbez	Q51.1	Uterus duplex m Uterus bicollis u Vagina duplex
N89.0	Niedriggradige Dysplasie Vagina	Q51.2	Sonstige Formen Uterus duplex
N89.1	Mittelgradige Dysplasie Vagina	Q51.3	Uterus bicornis
N89.2	Hochgradige Dysplasie Vagina, aonkl	Q51.4	Uterus unicornis
N89.3	Dysplasie Vagina, nnbez	Q51.5	Agenesie u Aplasie Cervix uteri
N89.4	Leukoplakie Vagina	Q51.6	Embryonale Zyste Cervix uteri
N89.5	Striktur u Atresie Vagina	Q51.7	Angeb Fisteln zw Uterus u Verdauungs- od Harntrakt
N89.6	Fester Hymenalring	Q51.8	Sonst angeborene Fehlbildung Uterus u Cervix uteri
N89.7	Hämatokolpos	Q51.9	Angeborene Fehlbildung Uterus u Cervix uteri, nnbez
N89.8	Sonstige nbez nichtentzündliche KH Vagina	Q52.0	Angeborenes Fehlen Vagina
N89.9	Nichtentzündliche Krankheit Vagina, nnbez	Q52.1	Vagina duplex
N90.0	Niedriggradige Dysplasie Vulva	Q52.2	Angeborene rektovaginale Fistel
N90.1	Mittelgradige Dysplasie Vulva	Q52.3	Hymenalatresie
N90.2	Hochgradige Dysplasie Vulva, aonkl	Q52.4	Sonstige angeborene Fehlbildungen Vagina
N90.3	Dysplasie Vulva, nnbez	Q52.5	Verschmelzung Labien
N90.4	Leukoplakie Vulva	Q52.6	Angeborene Fehlbildungen Klitoris
N90.5	Atrophie Vulva	Q52.7	Sonstige angeborene Fehlbildungen Vulva
N90.6	Hypertrophie Vulva	Q52.8	Sonst nbez angeb Fehlbildungen weibl Genitalorgane
N90.7	Zyste Vulva	Q52.9	Angeborene Fehlbildung weibl Genitalorgane, nnbez
N90.8	Sonst nbez nichtentz KH Vulva u Perineum	Q64.0	Epispadie
N90.9	Nichtentz KH Vulva u Perineums, nnbez	Q96.0	Karyotyp 45,X
N91.0	Primäre Amenorrhoe	Q96.1	Karyotyp 46,X iso (Xq)
N91.1	Sekundäre Amenorrhoe	Q96.2	Karyotyp 46,X m Gonosomenanom, ausgenomm iso (Xq)
N91.2	Amenorrhoe, nnbez	Q96.3	Mosaik, 45,X/46,XX oder 45,X/46,XY
N91.3	Primäre Oligomenorrhoe	Q96.4	Mosaik, 45,X/sonstige Zelllinie(n) mit Gonosomenanomalie
N91.4	Sekundäre Oligomenorrhoe	Q96.8	Sonstige Varianten Turner-Syndrom
N91.5	Oligomenorrhoe, nnbez	Q96.9	Turner-Syndrom, nnbez
N92.0	Zu starke/zu häufige Mens b regelmäßigem MensZyklus	Q97.0	Karyotyp 47,XXX
N92.1	Zu starke/zu häufige Mens b unregelmäßigem MensZyklus	Q97.1	Weiblicher Phänotyp m mehr als drei X-Chromosomen
N92.2	Zu starke Menstruation im Pubertätsalter	Q97.2	Mosaik, Zelllinien m unterschiedl Anzahl X-Chromosomen
N92.3	Ovulationsblutung	Q97.3	Weiblicher Phänotyp m Karyotyp 46,XY
N92.4	Zu starke Blutung in Prämenopause	Q97.8	Sonst nbez Anomalien Gonosomen b weiblichem Phänotyp
N92.5	Sonstige nbez unregelmäßige Menstruation	Q97.9	Anomalie Gonosomen b weiblichem Phänotyp, nnbez
N92.6	Unregelmäßige Menstruation, nnbez	Q98.0	Klinefelter-Syndrom, Karyotyp 47,XXY
N93.0	Postkoitale Blutung u Kontaktblutung	Q98.1	Klinefelter-Synd, männl Phänotyp m > 2 X-Chromosomen
N93.8	Sonstige nbez abnorme Uterus- od Vaginalblutung	Q98.2	Klinefelter-Synd, männlicher Phänotyp m Karyotyp 46,XX
N93.9	Abnorme Uterus- od Vaginalblutung, nnbez	Q98.3	Sonst männlicher Phänotyp m Karyotyp 46,XX
N94.0	Mittelschmerz	Q98.4	Klinefelter-Syndrom, nnbez
N94.1	Dyspareunie	Q98.5	Karyotyp 47,YYY
N94.2	Vaginismus	Q98.6	Männl Phänotyp m Strukturanomalie Gonosomen
N94.3	Prämenstruelle Beschwerden	Q98.7	Männlicher Phänotyp m Gonosomen-Mosaik
N94.4	Primäre Dysmenorrhoe	Q98.8	Sonst nbez Anomalien Gonosomen männl Phänotyp
N94.5	Sekundäre Dysmenorrhoe	Q98.9	Anomalie Gonosomen männl Phänotyp, nnbez
N94.6	Dysmenorrhoe, nnbez	Q99.8	Sonstige nbez Chromosomenanomalien
N94.8	So/nbez Zustände i Zus m wbl Genitalorg/MensZyklus	R10.2	Schmerzen im Becken u am Damm
N94.9	Nnbez Zustand i Zus m wbl Genitalorg/Menstruationszyklus	R87.6	Abnorme zytol Bef in UntMat aus weibl GenitOrg

S30.2	Prellung äußere Genitalorgane	T19.9	Fremdkörper im Urogenitaltrakt, Teil nnbez
S31.4	Offene Wunde Vagina u Vulva	T83.3	Mechanische Komplik d Intrauterinpessar
S31.5	Offene Wunde sonst u nnbez äußerer Genitalorgane	Z01.4	Gynäkologische Untersuchung (allgemein) (routinemäßig)
S37.4	Verletzung Ovar	Z30.2	Sterilisierung
S37.5	Verletzung Tuba uterina	Z31.0	Tuben- od Vasoplastik nach früherer Sterilisierung
S37.6	Verletzung Uterus	Z31.1	Künstliche Insemination
S37.7	Verletzung mehrerer Harnorgane u Beckenorgane	Z31.2	In-vitro-Fertilisation
S37.88	Verletzung sonst Beckenorgane	Z31.3	Andere Methoden, die Fertilisation unterstützen
S37.9	Verletzung nnbez Harnorgan od Beckenorgan	Z31.4	Untersuchung und Test im Zusammenhang mit Fertilisation
S38.0	Zerquetschung äußere Genitalorgane	Z40.01	Prophylakt OP wg Risikofaktoren iVm BNB, Ovar
S38.2	Traumatische Amputation äußere Genitalorgane	Z41.2	Zirkumzision Routinemaßnahme od rituelle Gründe
S39.6	Verletzt ein/mehr intraabd Org m Bet ein/mehr Beckenorg	Z43.7	Versorgung künstliche Vagina
T19.2	Fremdkörper in Vulva u in Vagina	Z64.1	Kontaktanl m Bez Multiparität
T19.3	Fremdkörper im Uterus [jeder Teil]	Z80.4	BNB Genitalorgane in Familienanamnese
T19.8	Fremdkörper an sonst/mehr Lok Urogenitaltrakt		

Hauptdiagnose N62-2

F52.2	Versagen genitaler Reaktionen	N92.5	Sonstige nbez unregelmäßige Menstruation
F52.5	Nichtorganischer Vaginismus	N92.6	Unregelmäßige Menstruation, nnbez
N75.0	Bartholin-Zyste	N94.0	Mittelschmerz
N83.0	Follikelzyste Ovar	N94.1	Dyspareunie
N83.1	Zyste Corpus luteum	N94.3	Prämenstruelle Beschwerden
N83.2	So u nnbez Ovarialzysten	N94.4	Primäre Dysmenorrhoe
N83.5	Torsion Ovar, Ovarstiel u Tuba uterina	N94.5	Sekundäre Dysmenorrhoe
N83.8	Sonst nichtentz KH Ovar, Tuba uterina u Lig latum uteri	N94.6	Dysmenorrhoe, nnbez
N83.9	Nichtentz KH Ovar, Tuba uterina u Lig latum uteri, nnbez	N94.8	So/nbez Zustände i Zus m wbl Genitalorg/MensZyklus
N86	Erosion u Ektropium Cervix uteri	N94.9	Nnbez Zustand i Zus m wbl Genitalorg/Menstruationszyklus
N92.0	Zu starke/zu häufige Mens b regelmäßigem MensZyklus	N96	Neigung zu habituellem Abort
N92.1	Zu starke/zu häufige Mens b unregelmäßigem MensZyklus	R10.2	Schmerzen im Becken u am Damm
N92.2	Zu starke Menstruation im Pubertätsalter	R87.6	Abnorme zytol Bef in UntMat aus weibl GenitOrg
N92.3	Ovulationsblutung	T83.3	Mechanische Komplik d Intrauterinpessar
N92.4	Zu starke Blutung in Prämenopause	Z64.1	Kontaktanl m Bez Multiparität

ADRGs 901, 902

OR-Prozeduren ohne Bezug

OR-Prozeduren ohne Bezug

DRGs 901A, 901B, 901C, 901D, 902Z

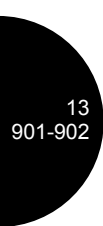

MDC 14

Schwangerschaft, Geburt und
Wochenbett

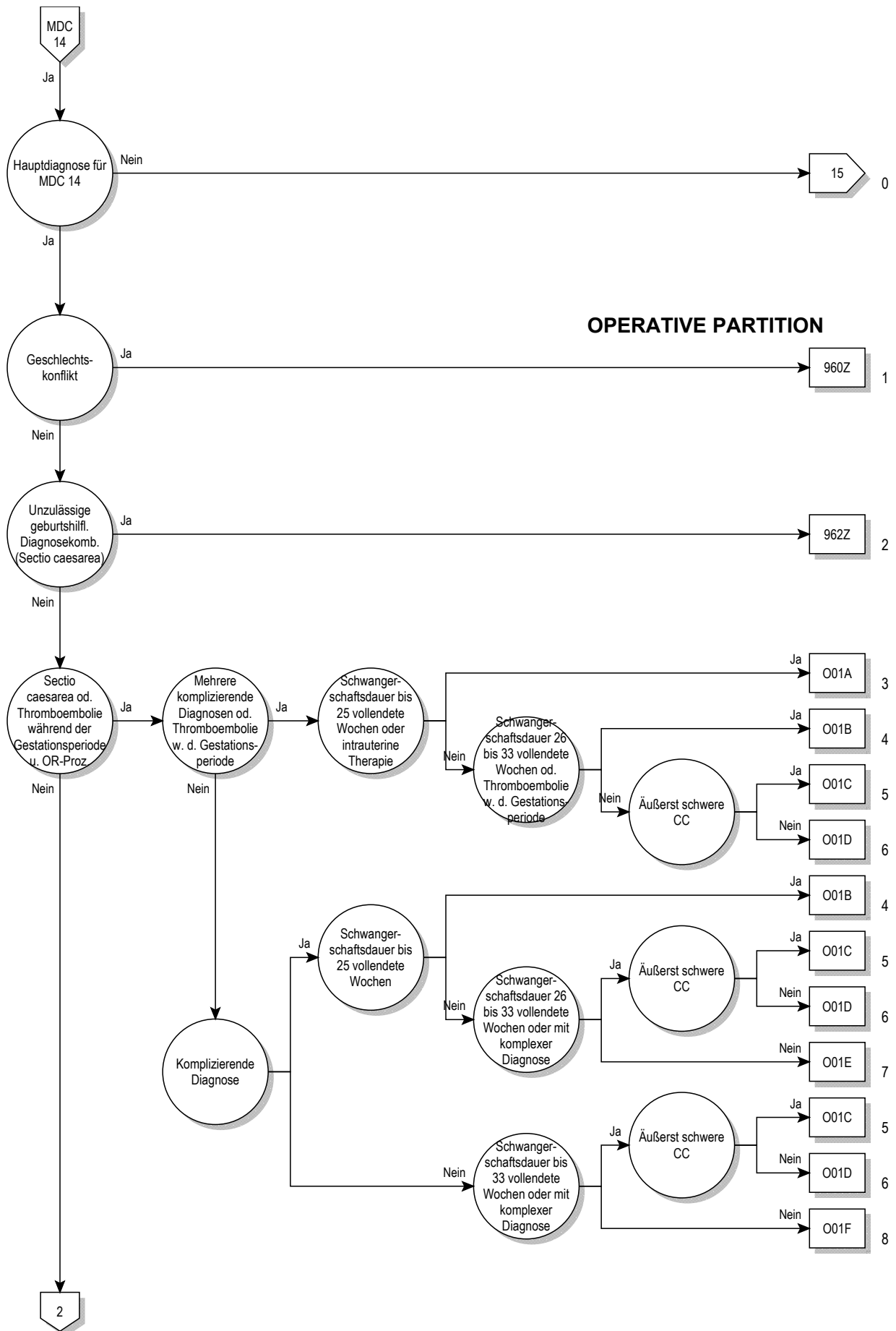

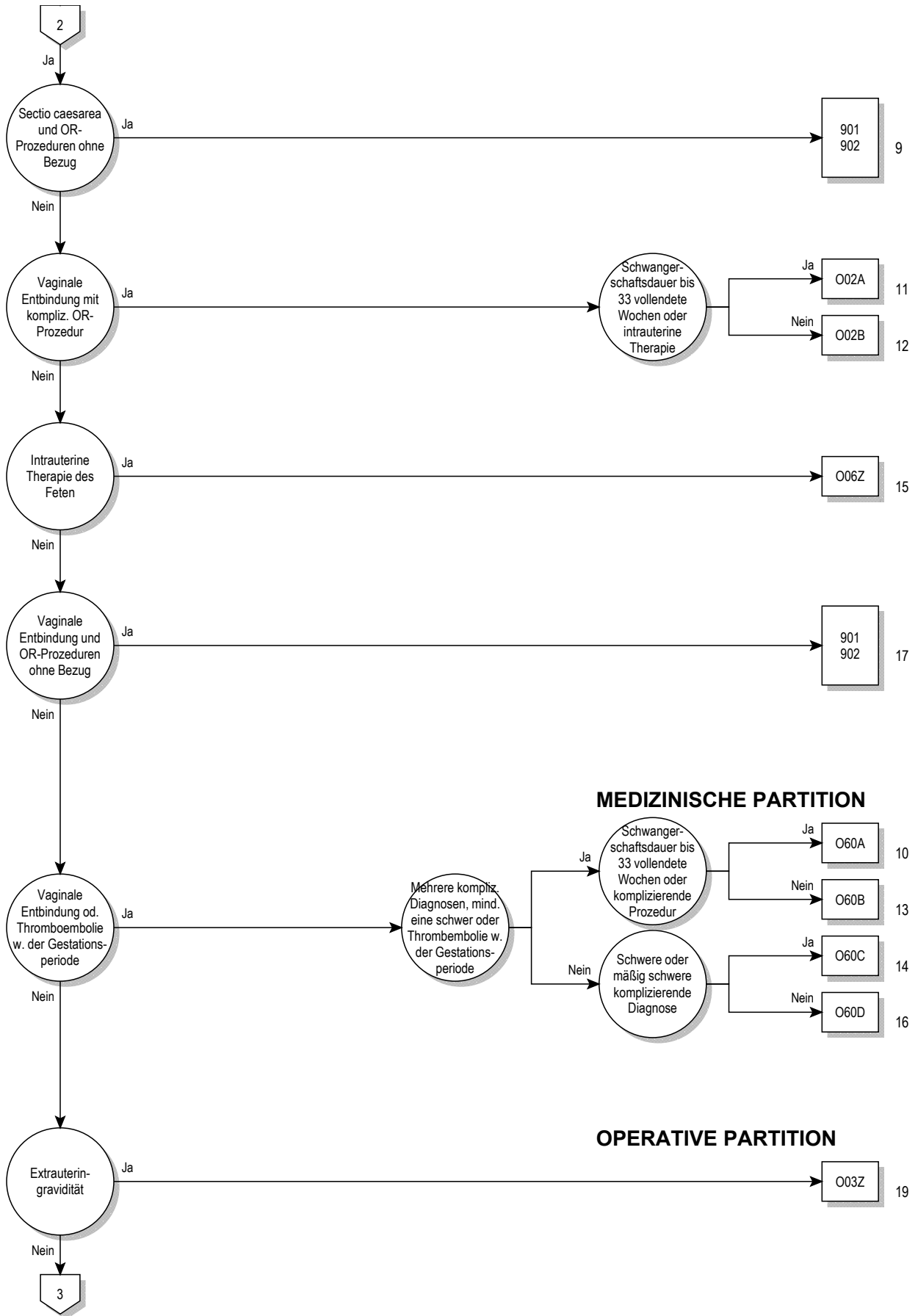

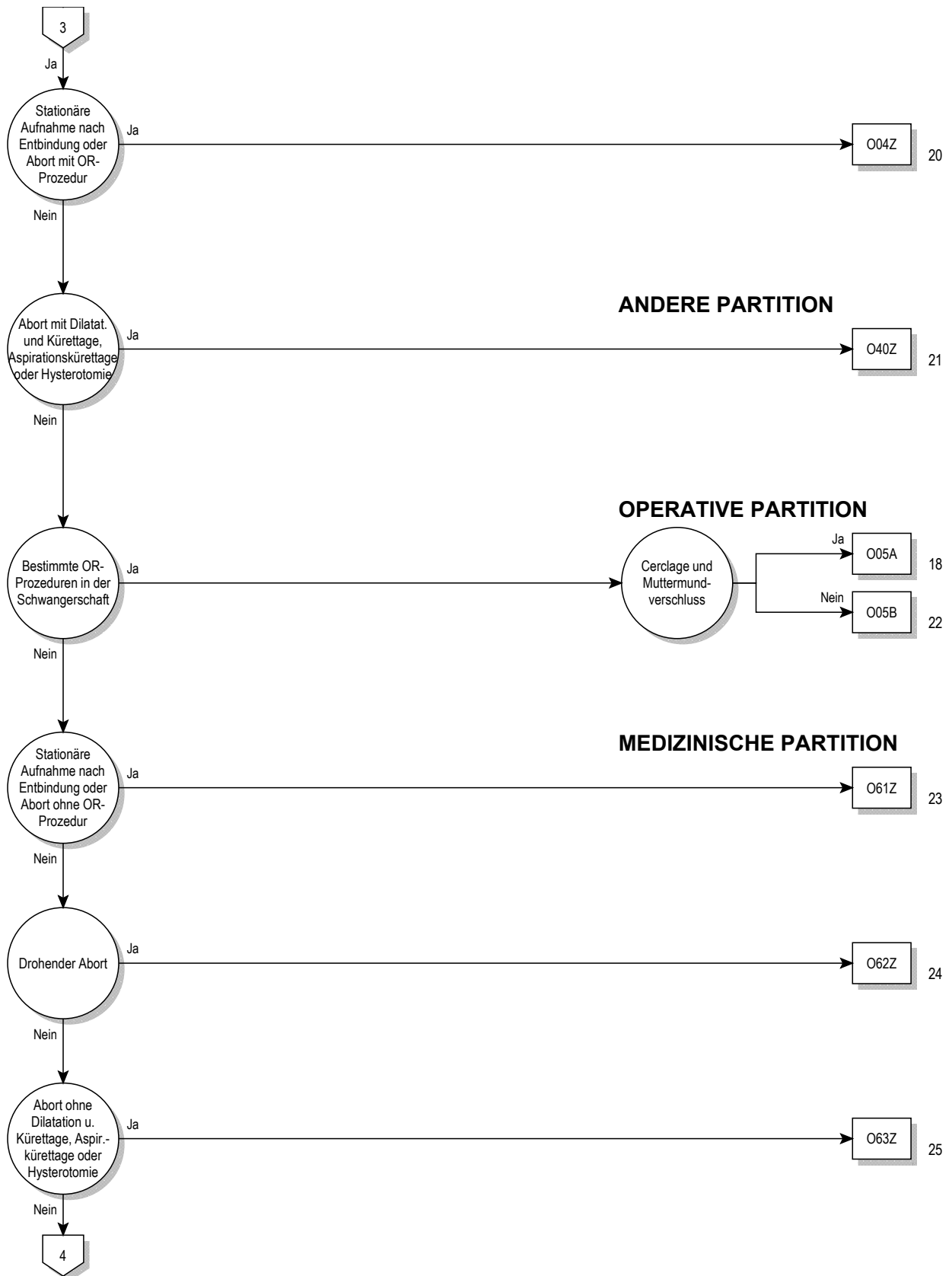

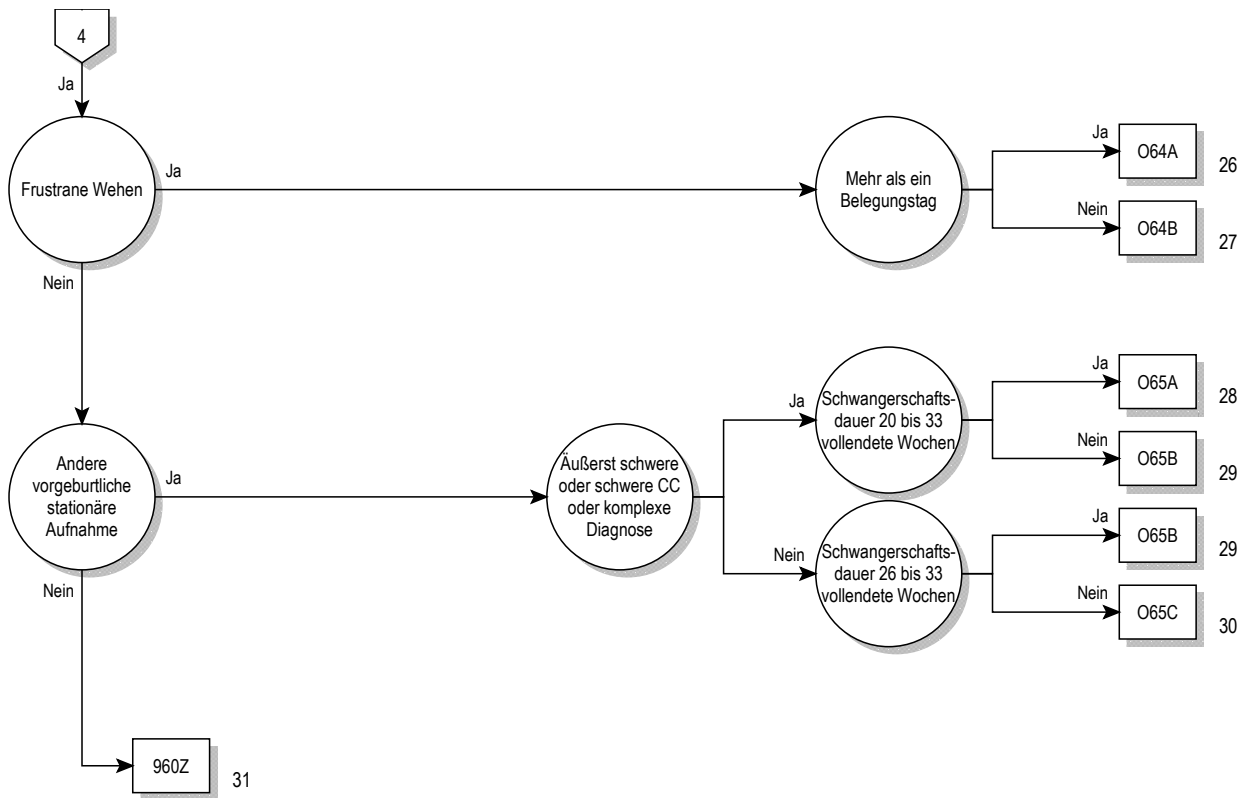

14

Entscheidungslogik MDC 14

Hauptdiagnose in Tabelle MDC14-0

Hauptdiagnose für MDC 14 (MDC14-0)

A34	Tetanus während Schwangerschaft/Geburt/Wochenbett	O07.7	Mißlung so/nnbez Aborteinleit, kompliz d Embolie
F53.0	Leichte psych u VerhaltStör im Wochenbett, aonkl	O07.8	Mißlung so/nnbez Aborteinleit m so/nnbez Komplik
F53.1	Schwere psych u VerhaltStör im Wochenbett, aonkl	O07.9	Mißlungene so/nnbez Aborteinleitung oh Komplik
F53.8	Sonst psych u VerhaltStör im Wochenbett, aonkl	O08.0	Inf GenitTr/Becken nach Abort/EU-Grav/Molenschwang
F53.9	Psychische Störung im Wochenbett, nnbez	O08.1	Spätblutg/verst Blutg nach Abort/EU-Grav/Molenschwang
O00.0	Abdominalgravidität	O08.2	Embolie nach Abort, Extrauteringrav u Molenschw
O00.1	Tubargravidität	O08.3	Schock nach Abort, Extrauteringravid u Molenschwang
O00.2	Ovarialgravidität	O08.4	Niereninsuff nach Abort, Extrauteringravid u Molenschwang
O00.8	Sonstige Extrauteringravidität	O08.5	Stoffwechselstör nach Abort/EU-Grav/Molenschwang
O00.9	Extrauteringravidität, nnbez	O08.6	Verletzt Beckenorg/-gew nach Abort/EU-Grav/Molenschwang
O01.0	Klassische Blasenmole	O08.7	Sonst Venen-KH Komplikation Abort/EU-Grav/Molenschwang
O01.1	Partielle od inkomplette Blasenmole	O08.8	Sonst Komplik nach Abort, EU-Gravidität u Molenschwang
O01.9	Blasenmole, nnbez	O08.9	Komplik nach Abort, EU-Gravid u Molenschw, nnbez
O02.0	Abortivei u sonstige Molen	O09.0	Schwangerschaftsdauer, weniger als 5 vollendete Wochen
O02.1	Missed abortion [Verhaltene Fehlgeburt]	O09.1	Schwangerschaftsdauer, 5 bis 13 vollendete Wochen
O02.8	Sonstige nbez abnorme Konzeptionsprodukte	O09.2	Schwangerschaftsdauer, 14 bis 19 vollendete Wochen
O02.9	Anomales Konzeptionsprodukt, nnbez	O09.3	Schwangerschaftsdauer, 20 bis 25 vollendete Wochen
O03.0	Spontanabort, inkompl, kompliz d Inf Genitaltrakt/Becken	O09.4	Schwangerschaftsdauer, 26 bis 33 vollendete Wochen
O03.1	Spontanabort, inkompl, kompliz d Spätblutg/verst Blutg	O09.5	Schwangerschaftsdauer, 34 bis 36 vollendete Wochen
O03.2	Spontanabort, inkompl, kompliziert d Embolie	O09.6	SchwangDauer, 37 bis 41 vollend Wo
O03.3	Spontanabort, Inkomplett, m so u nnbez Komplik	O09.7	SchwangDauer, > 41 vollend Wo
O03.4	Spontanabort, inkomplett, oh Komplikation	O09.9	Schwangerschaftsdauer, nnbez
O03.5	Spontanabort, kompl/nnbez, kompliz d Inf GenitTr/Becken	O10.0	Vorh besteh essent Hypert, die Schw/Geb/WoBett kompliz
O03.6	Spontanabort, kompl/nnbez, kompliz d Spätblutg/verst Blutg	O10.1	Vorh besteh hypert Herz-KH, die Schw/Geb/WoB kompliz
O03.7	Spontanabort, kompl/nnbez, kompliz d Embolie	O10.2	Vorh besteh hypert Nieren-KH Schw/Geb/WoBett kompliz
O03.8	Spontanabort, kompl/nnbez, m so u nnbez Komplikationen	O10.3	Vorh best hypert Herz-/Nieren-KH Schw/Geb/WoB kompliz
O03.9	Spontanabort, kompl/nnbez, oh Komplikation	O10.4	Vorh besteh sek Hypert, die Schw/Geb/WoBett kompliz
O04.0	Ärztl eingeleit Abort, inkompl, kompliz d Inf GenitTr/Becken	O10.9	Nnbez, vorher besteh Hypert, die Schw/Geb/WoB kompliz
O04.1	Ärztl eingeleit Abort, inkompl, kompliz d Spätblutg/verst Blutg	O11	Vorh best Hypert m aufgepfr Prot Schw/Geb/WoB kompliz
O04.2	Ärztl eingeleit Abort, inkomplett, kompliz d Embolie	O12.0	Schwangerschaftsödeme
O04.3	Ärztl eingeleit Abort, inkomplett, m so u nnbez Komplik	O12.1	Schwangerschaftsproteinurie
O04.4	Ärztl eingeleit Abort, inkomplett, oh Komplik	O12.2	Schwangerschaftsödeme m Proteinurie
O04.5	Ärztl eing Abort, kompl/nnbez, kompliz d Inf GenitTr/Becken	O13	Gestathypertonie [schwung-induz] oh bedeuts Proteinurie
O04.6	Ärztl eing Abort, kompl/nnbez, kompliz d SpBlutg/verst Blutg	O14.0	Mäßige Präeklampsie
O04.7	Ärztl eingeleit Abort, kompl/nnbez, kompliz d Embolie	O14.1	Schwere Präeklampsie
O04.8	Ärztl eingeleit Abort, kompl/nnbez, m so u nnbez Komplik	O14.2	HELLP-Syndrom
O04.9	Ärztl eingeleit Abort, kompl/nnbez, oh Komplik	O14.9	Präeklampsie, nnbez
O05.0	So Abort, inkomplett, kompliz d Infekt Genitaltr/Becken	O15.0	Eklampsie während Schwangerschaft
O05.1	So Abort, inkomplett, kompliz d Spätblutg/verst Blutg	O15.1	Eklampsie unter Geburt
O05.2	Sonst Abort, inkomplett, kompliz d Embolie	O15.2	Eklampsie im Wochenbett
O05.3	Sonst Abort, inkomplett, m so u nnbez Komplik	O15.9	Eklampsie, zeitlicher Bezug nicht angegeben
O05.4	Sonstiger Abort, inkomplett, oh Komplikation	O16	Nnbez Hypertonie Mutter
O05.5	So Abort, kompl/nnbez, kompliz d Inf GenitTr/Becken	O20.0	Drohender Abort
O05.6	So Abort, kompl/nnbez, kompliz d Spätblutg/verst Blutg	O20.8	Sonstige Blutung in Frühschwangerschaft
O05.7	Sonst Abort, kompl/nnbez, kompliz d Embolie	O20.9	Blutung in Frühschwangerschaft, nnbez
O05.8	Sonst Abort, kompl/nnbez, m so u nnbez Komplik	O21.0	Leichte Hyperemesis gravidarum
O05.9	Sonst Abort, komplett/nnbez, oh Komplikation	O21.1	Hyperemesis gravidarum m Stoffwechselstörung
O06.0	Nnbez Abort, inkomplett, kompliz d Infekt GenitTr/Becken	O21.2	Späterbrechen während Schwangerschaft
O06.1	Nnbez Abort, inkomplett, kompliz d Spätblutg/verst Blutg	O21.8	Sonst Erbrechen, das Schwangerschaft kompliziert
O06.2	Nnbez Abort, inkomplett, kompliz d Embolie	O21.9	Erbrechen während Schwangerschaft, nnbez
O06.3	Nnbez Abort, inkomplett, m so u nnbez Komplik	O22.0	Varizen unt Extremitäten in Schwangerschaft
O06.4	Nnbez Abort, inomplett, oh Komplikation	O22.1	Varizen Genitalorgane in Schwangerschaft
O06.5	Nnbez Abort, kompl/nnbez, kompliz d Inf GenitTr/Becken	O22.2	Oberfl Thrombophlebitis in Schwangerschaft
O06.6	Nnbez Abort, kompl/nnbez, kompliz d Spätblutg/verst Blutg	O22.3	Tiefe Venenthrombose in Schwangerschaft
O06.7	Nnbez Abort, kompl/nnbez, kompliz d Embolie	O22.4	Hämorrhoiden in Schwangerschaft
O06.8	Nnbez Abort, kompl/nnbez, m so u nnbez Komplikationen	O22.5	Hirnvenenthrombose in Schwangerschaft
O06.9	Nnbez Abort, komplett/nnbez, oh Komplikation	O22.8	Sonst Venen-KH als Komplikation in Schwangerschaft
O07.0	Mißlung ärztl Aborteinleit, kompliz d Inf GenitTr/Becken	O22.9	Venen-KH als Komplikation in Schwangerschaft, nnbez
O07.1	Mißlung ärztl Aborteinleit, kompliz d Spätblutg/verst Blutg	O23.0	Infektionen Niere in Schwangerschaft
O07.2	Mißlungene ärztliche Aborteinleit, kompliz d Embolie	O23.1	Infektion Harnblase in Schwangerschaft
O07.3	Mißlungene ärztliche Aborteinleitung m so/nnbez Komplik	O23.2	Infektionen Urethra in Schwangerschaft
O07.4	Mißlungene ärztliche Aborteinleitung oh Komplik	O23.3	Inf von sonst Teilen Harnwege in Schwangerschaft
O07.5	Mißlung so/nnbez Aborteinleit, kompliz d Inf GenitTr/Becken	O23.4	Nnbez Infektion Harnwege in Schwangerschaft
O07.6	Mißlung so/nnbez Aborteinleit, kompliz d SpBlutg/verst Blutg	O23.5	Infektion Genitaltrakt in Schwangerschaft

O23.9	So u nbez Infektion UrogenitTrakt in Schwangerschaft	O34.31	Betreuung der Mutter bei Fruchtblasenprolaps
O24.0	DM in Schwang, vorher besteh DM, prim insulabh [Typ-1-D]	O34.38	Betreuung der Mutter bei sonstiger Zervixinsuffizienz
O24.1	DM in Schwang, vorher besteh DM, n prim insulabh [Typ-2-D]	O34.39	Betreuung der Mutter bei Zervixinsuff, nnbez
O24.2	DM in Schwang, vorher besteh DM d Fehl-/Mangelernähr	O34.4	Betreuung Mutter b sonst Anomalien Cervix uteri
O24.3	DM in Schwang, vorher besteh DM, nnbez	O34.5	Betreuung Mutter b sonst Anomalien gravidier Uterus
O24.4	DM, während Schwangerschaft auftretend	O34.6	Betreuung Mutter b Anomalie Vagina
O24.9	Diabetes mellitus in Schwangerschaft, nnbez	O34.7	Betreuung Mutter b Anomalie Vulva u Perineum
O25	Fehl- u Mangelernährung in Schwangerschaft	O34.8	Betreuung Mutter b sonst Anomalien Beckenorgane
O26.0	Übermäßige Gewichtszunahme in Schwangerschaft	O34.9	Betreuung Mutter b Anomalie Beckenorgane, nnbez
O26.1	Geringe Gewichtszunahme in Schwangerschaft	O35.0	Betreuung Mutter b (Va) Fehlbildung ZNS b Feten
O26.2	Schwangerschaftsbetreuung b Neigung zu habit Abort	O35.1	Betreuung Mutter b (Va) Chromosomenanomalie b Feten
O26.3	Schwangerschaft b liegendem Intrauterinpassar	O35.2	Betreuung Mutter b (Va) hereditäre KH b Feten
O26.4	Herpes gestationis	O35.3	Betreuung Mutter b (Va) Schädig Fetus d Virus-KH Mutter
O26.5	Hypotonie-Syndrom Mutter	O35.4	Betreuung Mutter b (Va) Schädigung Fetus d Alkohol
O26.6	LeberKH während Schwangersch/Geburt/WoBett	O35.5	Betreuung Mutter b (Va) Schädig Fetus d AM/Drogen
O26.7	Subluxation Symphysis (pubica) währ Schw/Geb/WoBett	O35.6	Betreuung Mutter b (Va) Schädig Fetus d Strahleneinwirk
O26.81	NierenKH, m Schwangerschaft verbunden	O35.7	Betreuung Mutter b (Va) Schädig Fetus u so med Maßn
O26.82	Karpaltunnel-Synd während Schwangerschaft	O35.8	Betreuung Mutter b (Va) sonst Anom/Schädigung Fetus
O26.83	Periphere Neuritis während Schwangerschaft	O35.9	Betreuung Mutter b (Va) Anom/Schädigung Fetus, nnbez
O26.88	So nbez Zustände m Schwangerschaft verbunden	O36.0	Betreuung Mutter wg Rhesus-Isoimmunisierung
O26.9	Mit Schwangerschaft verbundener Zustand, nnbez	O36.1	Betreuung Mutter wg sonst Isoimmunisierung
O28.0	Abn hämat Befund b pränat Screeningunters Mutter	O36.2	Betreuung Mutter wg Hydrops fetalis
O28.1	Abn biochem Befund b pränat Screeningunters Mutter	O36.3	Betreuung Mutter wg Anzeichen für fetale Hypoxie
O28.2	Abn zytol Befund b pränat Screeninguntersuchung Mutter	O36.4	Betreuung Mutter wg intrauterinen Fruchttodes
O28.3	Abn Ultraschallbefund b pränat Screeningunters Mutter	O36.5	Betreuung Mutter wg fetaler Wachstumsretardierung
O28.4	Abn radiol Befund b pränat Screeningunters Mutter	O36.6	Betreuung Mutter wg fetaler Hypertrophie
O28.5	Abn genet Befund b pränat Screeningunters Mutter	O36.7	Betreuung Mutter wg lebensfähig Fetus b AbdomGravid
O28.8	Sonst abnorm Befund b pränat Screeningunters Mutter	O36.8	Betreuung Mutter wg sonst nbez Komplikationen b Feten
O28.9	Anomaler Befund b pränat Screeningunters Mutter, nnbez	O36.9	Betreuung Mutter wg Komplikationen b Feten, nnbez
O29.0	Pulmonale Komplik b Anästhesie in Schwangerschaft	O40	Polyhydramnion
O29.1	Kardiale Komplik b Anästhesie in Schwangerschaft	O41.0	Oligohydramnion
O29.2	Komplik ZNS b Anästhesie in Schwangerschaft	O41.1	Infektion Fruchtblase u Eihäute
O29.3	Toxische Reaktion auf Lokalanästhesie in Schwang	O41.8	Sonst nbez Veränderung Fruchtwasser u Eihäute
O29.4	Kopfschmerzen nach Spinal-/Periduralanästh in Schwang	O41.9	Veränderung Fruchtwasser u Eihäute, nnbez
O29.5	Sonst Komplik nach Spinal-/Periduralanästh in Schwang	O42.0	Vorzeit Blasensprung, Wehenbeginn innerhalb von 24 Std
O29.6	Mißlingen/Schwierigkeiten Intubation in Schwangersch	O42.11	Vorzeit Blasensprung, Wehenbeginn nach 1 bis 7 Tagen
O29.8	Sonst Komplik b Anästhesie in Schwangerschaft	O42.12	Vorzeit Blasensprung, Wehenbeginn nach > 7 Tagen
O29.9	Komplik b Anästhesie in Schwangerschaft, nnbez	O42.2	Vorzeit Blasensprung, Wehenhemmung d Therapie
O30.0	Zwillingsschwangerschaft	O42.9	Vorzeitiger Blasensprung, nnbez
O30.1	Drillingsschwangerschaft	O43.0	Transplazentare Transfusions syndrome
O30.2	Vierlingsschwangerschaft	O43.1	Fehlbildung Plazenta
O30.8	Sonstige Mehrlingsschwangerschaft	O43.20	Placenta accreta
O30.9	Mehrlingsschwangerschaft, nnbez	O43.21	Placenta increta oder percreta
O31.0	Fetus papyraceus	O43.8	Sonstige pathologische Zustände Plazenta
O31.1	Fortbesteh Schwangersch nach Fehlgeburt ein/mehr Feten	O43.9	Pathologischer Zustand Plazenta, nnbez
O31.2	Fortbesteh Schwangerschaft nach intraut Absterben	O44.00	Tiefer Sitz der Plazenta ohne (aktuelle) Blutung
O31.8	So Komplik, für Mehrlingsschwangerschaft spezifisch	O44.01	Placenta praevia ohne (aktuelle) Blutung
O32.0	Betreuung Mutter wg wechselnder Kindslage	O44.10	Tiefer Sitz der Plazenta mit aktueller Blutung
O32.1	Betreuung Mutter wg Beckenendlage	O44.11	Placenta praevia mit aktueller Blutung
O32.2	Betreuung Mutter b Quer- u Schräglage	O45.0	Vorzeitige Plazentalösung b Gerinnungsstörung
O32.3	Betreuung Mutter b Gesichts-, Stirn- u Kinnlage	O45.8	Sonstige vorzeitige Plazentalösung
O32.4	Betreuung Mutter b Nichteintreten Kopf zum Termin	O45.9	Vorzeitige Plazentalösung, nnbez
O32.5	Betr Mutter b MehrlSchw Lage-/EinstAnom ein/mehr Feten	O46.0	Präpartale Blutung b Gerinnungsstörung
O32.6	Betreuung Mutter b komb Lage- u Einstellungsanomalien	O46.8	Sonstige präpartale Blutung
O32.8	Betreuung Mutter b so Lage- u Einstellungsanom Fetus	O46.9	Präpartale Blutung, nnbez
O32.9	Betreuung Mutter b Lage- u EinstellAnom Fetus, nnbez	O47.0	Frustrane Kontraktionen vor 37 vollendeten SSW
O33.0	Betr Mutter b Mißverhält d Deform mütterl knöch Becken	O47.1	Frustrane Kontraktionen ab 37 od mehr vollendeten SSW
O33.1	Betreuung Mutter b Mißverhältnis d allg verengtes Becken	O47.9	Frustrane Kontraktionen, nnbez
O33.2	Betreuung Mutter b Mißverhält d Beckeneingangsvereng	O48	Übertragene Schwangerschaft
O33.3	Betreuung Mutter b Mißverhält d Beckenausgangsvereng	O60.0	Vorzeitige Wehen ohne Entbindung
O33.4	Betr Mutter wg Mißverhält b komb mütterl u fetal Ursache	O60.1	Vorzeitige spontane Wehen mit vorzeitig Entbindung
O33.5	Betr Mutter b Mißverhältnis d ungewöhnlich großen Feten	O60.2	Vorzeitige Wehen mit termingerechter Entbindung
O33.6	Betreuung Mutter b Mißverhältnis d Hydrozephalus Fetus	O60.3	Vorzeitige Entbindung ohne spontane Wehen
O33.7	Betreuung Mutter b Mißverhält d so Deformitäten Fetus	O61.0	Mißlungene medikamentöse Geburtseinleitung
O33.8	Betreuung Mutter b Mißverhältnis sonst Ursprung	O61.1	Mißlungene instrumentelle Geburtseinleitung
O33.9	Betreuung Mutter b Mißverhältnis, nnbez	O61.8	Sonstige mißlungene Geburtseinleitung
O34.0	Betreuung Mutter b angeborener Fehlbildung Uterus	O61.9	Mißlungene Geburtseinleitung, nnbez
O34.1	Betreuung Mutter b Tumor Corpus uteri	O62.0	Primäre Wehenschwäche
O34.2	Betreuung Mutter b Uterusnarbe d vorangeg chir Eingriff	O62.1	Sekundäre Wehenschwäche
O34.30	Betr Mutter, b vagSono doku Zervix < 10mm o Trichterbild	O62.2	Sonstige Wehenschwäche

O62.3	Überstürzte Geburt	O74.0	Aspirationspneumonie d Anästh währ Wehen/Entbind
O62.4	Hypertone, unkoordiniert u anhaltende Uteruskontraktionen	O74.1	So pulmonale Komplik b Anästh währ Wehen/Entbindung
O62.8	Sonstige abnorme Wehentätigkeit	O74.2	Kardiale Komplik b Anästh während Wehen/Entbindung
O62.9	Abnorme Wehentätigkeit, nnbez	O74.3	Komplik ZNS b Anästh während Wehen/Entbindung
O63.0	Protrahiert verlaufende Eröffnungsperiode (b Geburt)	O74.4	Tox Reaktion auf Lokalanästh währ Wehen/Entbindung
O63.1	Protrahiert verlaufende Austreibungsperiode (b Geburt)	O74.5	Kopfschmerz Spinal/Periduralanästh währ Wehen/Entb
O63.2	Protrahierte Geburt zweiter Zwilling, Drilling usw	O74.6	So Komplik b Spinal/Periduralanästh währ Wehen/Entb
O63.9	Protrahierte Geburt, nnbez	O74.7	Mißlingen/Schwierigkeiten b Intub währ Wehen/Entbind
O64.0	Geburtshindernis d unvollständig Drehung kindlicher Kopf	O74.8	Sonst Komplik b Anästhesie währ Wehen/Entbindung
O64.1	Geburtshindernis d Beckenendlage	O74.9	Komplik b Anästhesie währ Wehen/Entbindung, nnbez
O64.2	Geburtshindernis d Beckendeformität	O75.0	Mütterl Gefahrenzustand während Wehen/Entbindung
O64.3	Geburtshindernis d Stirnlage	O75.1	Schock während/nach Wehentätigkeit u Entbindung
O64.4	Geburtshindernis d Querlage	O75.2	Fieber unter Geburt, aonkl
O64.5	Geburtshindernis d komb Einstellungsanomalien	O75.3	Sonstige Infektion unter Geburt
O64.8	GebHindernis d so Lage-/Halt-/Einstellungsanomalie	O75.4	Sonst Komplik b geburtshilf Operationen u Maßnahmen
O64.9	GebHindernis d Lage-/Halt-/Einstellungsanomalie, nnbez	O75.5	Protrahierte Geburt nach Blasensprengung
O65.0	Geburtshindernis d Beckenformität	O75.6	Protrahierte Geburt nach spontanem/nnbez Blasensprung
O65.1	Geburtshindernis d allgemein verengtes Becken	O75.7	Vaginale Entbindung nach vorangegang Schnittentbind
O65.2	Geburtshindernis d Beckeneingangsverengung	O75.8	Sonst nbez Komplik b Wehentätigkeit u Entbindung
O65.3	GebHindernis d Verengung Beckenausgang/Beckenmitte	O75.9	Komplik b Wehentätigkeit u Entbindung, nnbez
O65.4	GebHindernis d Mißverhältnis Fetus u Becken, nnbez	O80	Spontangeburt Einling
O65.5	Geburtshindernis d Anomalie mütterl Beckenorgane	O81	Geburt Einling d Zangen- od Vakuumentraktion
O65.8	Geburtshindernis d sonst Anomalien mütterl Becken	O82	Geburt Einling d Schnittentbindung [Sectio caesarea]
O65.9	Geburtshindernis d Anomalie mütterl Becken, nnbez	O85	Puerperalfieber
O66.0	Geburtshindernis d Schulterdystokie	O86.0	Infektion Wunde nach operat geburtshilflichem Eingriff
O66.1	Geburtshindernis d verhakte Zwillinge	O86.1	Sonst Infektion Genitaltrakt nach Entbindung
O66.2	Geburtshindernis d ungewöhnlich großen Feten	O86.2	Infektion Harntrakt nach Entbindung
O66.3	Geburtshindernis d sonst Anomalien Fetus	O86.3	Sonst Infektion Urogenitaltrakt nach Entbindung
O66.4	Mißlungener Versuch Geburtsbeendigung, nnbez	O86.4	Fieber unbekannter Ursprung nach Entbindung
O66.5	Mißlungener Versuch Vakuum-/Zangenextraktion, nnbez	O86.8	Sonstige nbez Wochenbettinfektionen
O66.8	Sonstiges nbez Geburtshindernis	O87.0	Oberflächliche Thrombophlebitis im Wochenbett
O66.9	Geburtshindernis, nnbez	O87.1	Tiefe Venenthrombose im Wochenbett
O67.0	Intrapartale Blutung b Gerinnungsstörung	O87.2	Hämorrhoiden im Wochenbett
O67.8	Sonstige intrapartale Blutung	O87.3	Hirnvenenthrombose im Wochenbett
O67.9	Intrapartale Blutung, nnbez	O87.8	Sonst VenenKH als Komplikation im Wochenbett
O68.0	Komplik b Wehen/Entb d abnorm fetale Herzfrequenz	O87.9	VenenKH als Komplikation im Wochenbett, nnbez
O68.1	Komplik b Wehen/Entb d Mekonium im Fruchtwasser	O88.0	Luftembolie während Gestationsperiode
O68.2	Komplik Wehen/Entb d abn fet Herzfreq/Mek im Fruchtw	O88.1	Fruchtwasserembolie
O68.3	Komplik Wehen/Entb d fet Distreß, biochem nachgew	O88.20	Lungenembolie während der Gestationsperiode
O68.8	Komplik Wehen/Entb d fet Distreß, and UntMeth nachgew	O88.28	Sonst Thromboembolie während der Gestationsperiode
O68.9	Komplik b Wehen u Entbindung d fetalen Distreß, nnbez	O88.3	Pyämische u septische Embolie währ GestatPeriode
O69.0	Komplik b Wehen u Entbindung d Nabelschnurvorfall	O88.8	Sonstige Embolie während Gestationsperiode
O69.1	Komplik Weh/Entb NabSchnUmschl Hals Kompr NabSchn	O89.0	Pulmonale Komplik b Anästhesie im Wochenbett
O69.2	Komplik b Weh/Entb du sonst Nabelschnurversch, m Kompress	O89.1	Kardiale Komplik b Anästhesie im Wochenbett
O69.3	Komplik b Wehen u Entbindung d zu kurze Nabelschnur	O89.2	Komplikationen ZNS b Anästhesie im Wochenbett
O69.4	Komplik b Wehen u Entbindung d Vasa praevia	O89.3	Tox Reaktion auf Lokalanästhesie im Wochenbett
O69.5	Komplik b Wehen u Entbind d Gefäßverletzt Nabelschnur	O89.4	Kopfschmerzen nach Spinal-/Periduralanästh i Wochenb
O69.8	Komplik b Wehen u Entbind d so Nabelschnurkomplik	O89.5	So Komplik nach Spinal-/Periduralanästh i Wochenbett
O69.9	Komplik b Wehen/Entb d Nabelschnurkomplik, nnbez	O89.6	Mißlingen/Schwierigkeiten b Intubation i Wochenbett
O70.0	Dammriß 1. Grad unter Geburt	O89.8	Sonst Komplik b Anästhesie im Wochenbett
O70.1	Dammriß 2. Grad unter Geburt	O89.9	Komplikation b Anästhesie im Wochenbett, nnbez
O70.2	Dammriß 3. Grad unter Geburt	O90.0	Dehizensz Schnittentbindungswunde
O70.3	Dammriß 4. Grad unter Geburt	O90.1	Dehizensz geburtshilfliche Dammwunde
O70.9	Dammriß unter Geburt, nnbez	O90.2	Hämatom geburtshilfliche Wunde
O71.0	Uterusruptur vor Wehenbeginn	O90.3	Kardiomyopathie im Wochenbett
O71.1	Uterusruptur während Geburt	O90.4	Postpartales akutes Nierenversagen
O71.2	Inversio uteri, postpartal	O90.5	Postpartale Thyreoiditis
O71.3	Zervixriß unter Geburt	O90.8	Sonstige Wochenbettkomplikationen, aonkl
O71.4	Hoher Scheidenriß unter Geburt oh Dammriß	O90.9	Wochenbettkomplikation, nnbez
O71.5	Sonst Verletzung von Beckenorganen unter Geburt	O91.00	Inf Brustwarze i Zus m Gestat, o A Schwierig b Anlegen
O71.6	Schädigung v Beckengelenken/-bändern unter Geburt	O91.01	Inf Brustwarze i Zus m Gestat, m A Schwierig b Anlegen
O71.7	Beckenhämatom unter Geburt	O91.10	Absz Mamma i Zus m Gestat, oh A Schwierig b Anlegen
O71.8	Sonstige nbez Verletzungen unter Geburt	O91.11	Absz Mamma i Zus m Gestat, m A Schwierig b Anlegen
O71.9	Verletzung unter Geburt, nnbez	O91.20	N eitri Mastitis i Zus m Gestat, oh A Schwierig b Anlegen
O72.0	Blutung in Nachgeburtsperiode	O91.21	N eitri Mastitis i Zus m Gestat, m A Schwierig b Anlegen
O72.1	Sonst unmittelbar postpartal auftretende Blutung	O92.00	Hohlwarze i Zus m Gestation, oh A Schwierig b Anlegen
O72.2	Spätblutung u späte Nachgeburtsblutung	O92.01	Hohlwarze i Zus m Gestation, m A Schwierig b Anlegen
O72.3	Postpartale Gerinnungsstörungen	O92.10	Rhagade Brustw i Zus m Gestat, oh A Schwierig b Anleg
O73.0	Retention Plazenta oh Blutung	O92.11	Rhagade Brustw i Zus m Gestat, m A Schwierig b Anleg
O73.1	Retention von Plazenta- od Eihautresten oh Blutung	O92.20	So u nnbez KH Mamma i Zus Gestat, oh A Schwierig Anlegen

092.21	So u nnbez KH Mamma i Zus Gestat, m A Schwier Anlegen	099.6	KH Verdauungssystem, die Schw/Geburt/WoBett kompliz
092.30	Agalaktie, oh Ang von Schwierigkeiten b Anlegen	099.7	KH Haut Unterhautgew, Schwang/Geb/WochBett kompliz
092.31	Agalaktie, m Ang von Schwierigkeiten b Anlegen	099.8	Sonst nbez KH Zustände, die Schw/Geb/WochBett kompliz
092.40	Hypogalaktie, oh Ang von Schwierigkeiten b Anlegen	Z32	Untersuch u Test zur Feststellung einer Schwangerschaft
092.41	Hypogalaktie, m Ang von Schwierigkeiten b Anlegen	Z34	Überwachung normale Schwangerschaft
092.50	Hemmung Laktation, oh Ang Schwierig b Anlegen	Z35.0	Überwach Schwang b Infertilitätsanamnese
092.51	Hemmung Laktation, m Ang Schwierig b Anlegen	Z35.1	Überwach Schwang b Abortanamnese
092.60	Galaktorrhoe, o Ang von Schwierigkeiten b Anlegen	Z35.2	ÜbWach Schw b sonst ungünst gebhi od ReprodAnam
092.61	Galaktorrhoe, m Ang von Schwierigkeiten b Anlegen	Z35.3	ÜbWach Schwang m ungenüg pränat Betr i Anam
092.70	So u nnbez LaktationsStör, oh Ang Schwierig b Anlegen	Z35.4	Überwach Schwang b ausgepr Multiparität
092.71	So u nnbez LaktationsStör, m Ang Schwierig b Anlegen	Z35.5	Überwach älter Erstschwang
094	Folgen von Kompl währ Schw/Geb/WochB	Z35.6	Überwach sehr jung Erstschwang
095	Sterbefall während Gestationsperiode nnbez Ursache	Z35.8	Überwach sonst RisikoSchwang
096.0	Tod infolge direkter gestationsbedingter Ursachen	Z35.9	Überwach Risikoschwang, nnbez
096.1	Tod infolge indirekter gestationsbedingter Ursachen	Z36.0	Pränat Screening ChromosAnomalien
096.2	Tod infolge nnbez gestationsbedingter Ursachen	Z36.1	Pränat Screening erhöht Alpha-Fetoproteinspiegel
097.0	Tod an den Folgen direkt gestationsbedingter Ursachen	Z36.2	And pränat Screening mitls Amniozentese
097.1	Tod an Folgen indirekter gestationsbedingter Ursachen	Z36.3	Pränat Screen Fehl b mitls US od and physikal Verf
097.2	Tod an Folgen nnbez gestationsbedingter Ursachen	Z36.4	Pränat Screen fet WachstRet mitls US od and physik Verf
098.0	Tuberkulose, die Schwang/Geb/WoBett kompliziert	Z36.5	Pränat Screening Isoimmunisierung
098.1	Syphilis, die Schwang/Geb/WoBett kompliziert	Z36.8	Sonst pränat Screening
098.2	Gonorrhoe, die Schwang/Geb/WoBett kompliziert	Z36.9	Pränat Screening, nnbez
098.3	So Inf, d GeschlVerkehr übertr, Schw/Geb/WochB kompliz	Z37.0	Lebendgeborener Einling
098.4	Virushepatitis, die Schwangersch/Geburt/WoBett kompliz	Z37.1	Totgeborener Einling
098.5	Sonst Virus-KH Mutter, die Schw/Geb/WoBett kompliz	Z37.2	Zwillinge, beide lebendgeboren
098.6	Protozoen-KH, die Schwangersch/Geburt/WoBett kompliz	Z37.3	Zwillinge, ein Zwilling lebend-, der and totgeboren
098.7	HIV-Kh, Schwangerschaft, Geburt u Wochenbett komplizierend	Z37.4	Zwillinge, beide totgeboren
098.8	Sonst inf/paras KH Mutter, d Schw/Geb/WoB kompliz	Z37.5	Andere Mehrlinge, alle lebendgeboren
098.9	Nnbez inf/paras KH Mutter, die Schw/Geb/WoB kompliz	Z37.6	Andere Mehrlinge, einige lebendgeboren
099.0	Anämie, die Schwangersch/Geburt/WoBett kompliziert	Z37.7	Andere Mehrlinge, alle totgeboren
099.1	So KH Blut/blutbOrg Stör ImmSyst Schw/Geb/WoB kompliz	Z37.9	Resultat Entbindung, nnbez
099.2	Endokrine, Ernähr-/StoffwKH, die Schw/Geb/WoB kompliz	Z39.0	Betreuung u Untersuch Mutter unmittelb nach Entbindung
099.3	Psych KH/KH Nervensyst, Schw/Geb/WoBett kompliz	Z39.1	Betreuung u Untersuchung stillende Mutter
099.4	KH KreisSystem, die Schw/Geburt/WoBett kompliz	Z39.2	Routinemäßige postpartale Nachuntersuchung Mutter
099.5	KH Atmungssystem, die Schw/Geburt/WoBett kompliz	Z64.0	Kontaktanl m Bez unerwünscht Schwang

ADRG 001**Sectio caesarea**

Prozedur in Tabelle O01-11 oder OR-Prozedur und Diagnose in Tabelle O01-1

DRG 001A

Sectio caesarea mit mehreren komplizierenden Diagnosen, Schwangerschaftsdauer bis 25 vollendete Wochen (SSW) oder mit intrauteriner Therapie

(Mindestens zwei Diagnosen in Tabelle O01-2 oder mindestens zwei Diagnosen in Tabelle O01-3 oder mindestens zwei Diagnosen in Tabelle O01-4 oder Diagnose in mindestens zwei der Tabellen O01-3, O01-5, O01-2, O01-4 oder OR-Prozedur und Diagnose in Tabelle O01-1) und (Nebendiagnose in Tabelle O01-6 oder mindestens eine Prozedur in Tabelle O01-12)

DRG 001B

Sectio caesarea mit mehreren komplizierenden Diagnosen, Schwangerschaftsdauer 26 bis 33 vollendete Wochen (SSW), ohne intrauterine Therapie oder mit komplizierender Diagnose, bis 25 SSW oder Thromboembolie während der Gestationsperiode mit OR-Proz.

(Mindestens zwei Diagnosen in Tabelle O01-2 oder mindestens zwei Diagnosen in Tabelle O01-3 oder mindestens zwei Diagnosen in Tabelle O01-4 oder Diagnose in mindestens zwei der Tabellen O01-3, O01-5, O01-2, O01-4 oder OR-Prozedur und Diagnose in Tabelle O01-1) und (Nebendiagnose in Tabelle O01-7 oder OR-Prozedur und Diagnose in Tabelle O01-1) oder mindestens eine Diagnose in Tabelle O01-8 und Nebendiagnose in Tabelle O01-6)

DRG 001C

Sectio caesarea mit mehreren kompliz. Diagnosen, Schwangerschaftsdauer > 33 vollendete Wochen (SSW), ohne intrauterine Therapie oder mit kompliz. Diagn., 26 bis 33 SSW oder mit komplexer Diagn. oder bis 33 SSW oder mit kompl. Diagn., mit äusserst schw. CC

(Mindestens zwei Diagnosen in Tabelle O01-2 oder mindestens zwei Diagnosen in Tabelle O01-3 oder mindestens zwei Diagnosen in Tabelle O01-4 oder Diagnose in mindestens zwei der Tabellen O01-3, O01-5, O01-2, O01-4 oder OR-Prozedur und Diagnose in Tabelle O01-1) und PCCL > 3 oder mindestens eine Diagnose in Tabelle O01-8 und mindestens eine Nebendiagnose in Tabelle O01-9 und PCCL > 3 oder mindestens eine Nebendiagnose in Tabelle O01-10 und PCCL > 3

DRG 001D

Sectio caesarea mit mehreren kompliz. Diagnosen, Schwangerschaftsdauer > 33 vollendete Wochen (SSW), ohne intrauterine Therapie oder mit kompliz. Diagnose, 26 bis 33 SSW oder mit kompl. Diagn. oder bis 33 SSW oder mit kompl. Diagn., ohne äusserst schw. CC

Mindestens zwei Diagnosen in Tabelle O01-2 oder mindestens zwei Diagnosen in Tabelle O01-3 oder mindestens zwei Diagnosen in Tabelle O01-4 oder Diagnose in mindestens zwei der Tabellen O01-3, O01-5, O01-2, O01-4 oder OR-Prozedur und Diagnose in Tabelle O01-1 oder mindestens eine Diagnose in Tabelle O01-8 und mindestens eine Nebendiagnose in Tabelle O01-9 oder mindestens eine Nebendiagnose in Tabelle O01-10

DRG 001E

Sectio caesarea mit komplizierender Diagnose, Schwangerschaftsdauer mehr als 33 vollendete Wochen (SSW), ohne komplexe Diagnose

Mindestens eine Diagnose in Tabelle O01-8

DRG 001F

Sectio caesarea ohne komplizierende Diagnose, Schwangerschaftsdauer mehr als 33 vollendete Wochen (SSW), ohne komplexe Diagnose

Diagnose O01-1

O88.20	Lungenembolie während der Gestationsperiode	O88.28	Sonst Thromboembolie während der Gestationsperiode
--------	---	--------	--

Diagnose O01-2

F00.0	Demenz b Alzh-KH, m frühem Beginn (Typ 2)	F10.6	Psych u VerhaltStör d Alkohol, amnest Syndrom
F00.2	Demenz b Alzh-KH, atyp od gemischte Form	F10.7	Restzust u verzög auftr psychot Stör d Alkohol
F00.9	Demenz b Alzh-KH, nnbez	F10.8	Sonst psychische u VerhaltStör d Alkohol
F01.0	Vaskuläre Demenz m akutem Beginn	F10.9	Nnbez psychische u VerhaltStör d Alkohol
F01.1	Multiinfarkt-Demenz	F11.0	Psych u VerhaltStör Opioide, akut Intox [ak Rausch]
F01.2	Subkortikale vaskuläre Demenz	F11.1	Psych u VerhaltStör Opioide, schädli Gebrauch
F01.3	Gemischte kortik u subkortik vaskuläre Demenz	F11.2	Psych u VerhaltStör Opioide, Abhängigkeitssyndrom
F01.8	Sonstige vaskuläre Demenz	F11.3	Psych u VerhaltStör Opioide, Entzugssyndrom
F01.9	Vaskuläre Demenz, nnbez	F11.4	Psych u VerhaltStör Opioide, Entzugssynd m Delir
F02.0	Demenz b Pick-Krankheit	F11.5	Psych u VerhaltStör Opioide, psychot Störung
F02.1	Demenz b Creutzfeldt-Jakob-Krankheit	F11.6	Psych u VerhaltStör Opioide, amnest Syndrom
F02.2	Demenz b Chorea Huntington	F11.7	Restzust u verzög auftr psychot Stör d Opioide
F02.3	Demenz b primärem Parkinson-Syndrom	F11.8	Sonst psychische u VerhaltStör d Opioide
F02.4	Demenz b HIV-KH [Hum Imdef-VirusKH]	F11.9	Nnbez psychische u VerhaltStör d Opioide
F03	Nnbez Demenz	F12.3	Psych u VerhaltStör Cannab, Entzugssyndrom
F04	Org amnest Synd, n d Alkoh/and psychotr Subst bed	F12.4	Psych u VerhaltStör Cannab, Entzugssynd m Delir
F05.0	Delir oh Demenz	F12.5	Psych u VerhaltStör Cannab, psychot Störung
F05.1	Delir b Demenz	F12.6	Psych u VerhaltStör Cannab, amnest Syndrom
F05.8	Sonstige Formen Delir	F12.7	Restzust u verzög auftr psychot Stör d Cannabinoide
F05.9	Delir, nnbez	F12.8	Sonst psychische u VerhaltStör d Cannabinoide
F06.0	Organische Halluzinose	F12.9	Nnbez psychische u VerhaltStör d Cannabinoide
F06.1	Organische katatone Störung	F13.0	Psych u VerhaltStör Sed/Hypn, akut Intox [ak Rausch]
F06.2	Organ wahnhaft [schizophreniforme] Störung	F13.1	Psych u VerhaltStör Sed/Hypn, schädli Gebrauch
F06.3	Organische affektive Störungen	F13.2	Psych u VerhaltStör Sed/Hypn, Abhängigkeitssyndrom
F06.4	Organische Angststörung	F13.3	Psych u VerhaltStör Sed/Hypn, Entzugssyndrom
F06.5	Organische dissoziative Störung	F13.4	Psych u VerhaltStör Sed/Hypn, Entzugssynd m Delir
F06.6	Organische emotional labile [asthenische] Störung	F13.5	Psych u VerhaltStör Sed/Hypn, psychot Störung
F07.0	Organische Persönlichkeitsstörung	F13.6	Psych u VerhaltStör Sed/Hypn, amnest Syndrom
F10.0	Psych u VerhaltStör d Alkohol, akut Intox [ak Rausch]	F13.7	Restzust u verz auftr psychot Störung d Sed/Hypn
F10.1	Psych u VerhaltStör d Alkohol, schädli Gebrauch	F13.8	Sonst psychische u VerhaltStör d Sed/Hypn
F10.2	Psych u VerhaltStör d Alkohol, Abhängigkeitssyndrom	F13.9	Nnbez psychische u VerhaltStör d Sedativa/Hypn
F10.3	Psych u VerhaltStör d Alkohol, Entzugssyndrom	F14.0	Psych u VerhaltStör d Kokain, akut Intox [ak Rausch]
F10.4	Psych u VerhaltStör d Alkohol, Entzugssynd m Delir	F14.1	Psych u VerhaltStör d Kokain, schädli Gebrauch
F10.5	Psych u VerhaltStör d Alkohol, psychot Störung	F14.2	Psych u VerhaltStör d Kokain, Abhängigkeitssyndrom

F14.3	Psych u VerhaltStör d Kokain, Entzugssyndrom	F30.8	Sonstige manische Episoden
F14.4	Psych u VerhaltStör d Kokain, Entzugssynd m Delir	F30.9	Manische Episode, nnbez
F14.5	Psych u VerhaltStör d Kokain, psychot Störung	F31.0	Bipolare affektive Störung, ggw hypoman Episode
F14.6	Psych u VerhaltStör d Kokain, amnest Syndrom	F31.1	Bipol aff Stör, ggw man Epis oh psychot Symptome
F14.7	Restzust u verzög auftr psychot Stör d Kokain	F31.2	Bipol aff Stör, ggw man Epis m psychot Symptome
F14.8	Sonst psychische u VerhaltStör d Kokain	F31.4	Bipol aff Stör, ggw schwere depr Epis oh psychot Sympt
F14.9	Nnbez psychische u VerhaltStör d Kokain	F31.5	Bipol aff Stör, ggw schwere depr Epis m psychot Sympt
F15.0	Psych u VerhaltStör Stimul/Koff, ak Intox [ak Rausch]	F31.6	Bipolare affektive Psychose, ggw gemischte Episode
F15.1	Psych u VerhaltStör Stimul/Koff, schädli Gebrauch	F31.8	Sonstige bipolare affektive Störungen
F15.2	Psych u VerhaltStör Stimul/Koff, Abhängigkeitssyndrom	F31.9	Bipolare affektive Störung, nnbez
F15.3	Psych u VerhaltStör Stimul/Koff, Entzugssyndrom	F32.2	Schwere depressive Episode oh psychot Symptome
F15.4	Psych u VerhaltStör Stimul/Koff, Entzugssynd m Delir	F32.3	Schwere depressive Episode m psychot Symptome
F15.5	Psych u VerhaltStör Stimul/Koff, psychot Störung	F33.2	Rez depr Stör, ggw schwere Epis oh psychot Sympt
F15.6	Psych u VerhaltStör Stimul/Koff, amnest Syndrom	F33.3	Rez depr Stör, ggw schwere Epis m psychot Sympt
F15.7	Restzust u verzög auftr psychot Stör d Stimul/Koff	F33.8	Sonstige rezidivierende depressive Störungen
F15.8	Sonst psychische u VerhaltStör d Stimul/Koff	F33.9	Rezidivierende depressive Störung, nnbez
F15.9	Nnbez psychische u VerhaltStör d Stimulantien/Koff	F50.0	Anorexia nervosa
F16.0	Psych u VerhaltStör d Halluzin, akut Intox [ak Rausch]	F50.1	Atypische Anorexia nervosa
F16.1	Psych u VerhaltStör d Halluzin, schädli Gebrauch	F50.2	Bulimia nervosa
F16.2	Psych u VerhaltStör d Halluzin, Abhängigkeitssynd	F50.3	Atypische Bulimia nervosa
F16.3	Psych u VerhaltStör d Halluzin, Entzugssyndrom	F50.4	Eißattacken b and psychischen Störungen
F16.4	Psych u VerhaltStör d Halluzin, Entzugssynd m Delir	F50.8	Sonstige Eißstörungen
F16.5	Psych u VerhaltStör d Halluzin, psychot Störung	F50.9	Eißstörung, nnbez
F16.6	Psych u VerhaltStör d Halluzin, amnest Syndrom	F84.0	Frühkindlicher Autismus
F16.7	Restzust u verzög auftr psychot Stör d Halluzinogen	F84.1	Atypischer Autismus
F16.8	Sonst psychische u VerhaltStör d Halluzinogene	F84.2	Rett-Syndrom
F16.9	Nnbez psychische u VerhaltStör d Halluzinogene	F84.3	Andere desintegrative Störung Kindesalter
F18.0	Psych u VerhaltStör fl LsgMittel, akut Intox [ak Rausch]	F84.4	Überaktive Stör m Intelligenzmind Bewegungstereotypien
F18.1	Psych u VerhaltStör fl LsgMittel, schädli Gebrauch	F84.5	Asperger-Syndrom
F18.2	Psych u VerhaltStör fl LsgMittel, Abhängigkeitssynd	F84.8	Sonstige tief greifende Entwicklungsstörungen
F18.3	Psych u VerhaltStör fl LsgMittel, Entzugssyndrom	F84.9	Tief greifende Entwicklungsstörung, nicht näher bezeichnet
F18.4	Psych u VerhaltStör fl LsgMittel, Entzugssynd m Delir	O10.2	Vorh besteh hypert Nieren-KH Schw/Geb/WoBett kompliz
F18.5	Psych u VerhaltStör fl LsgMittel, psychot Störung	O11	Vorh best Hypert m aufgepr Prot Schw/Geb/WoB kompliz
F18.6	Psych u VerhaltStör fl LsgMittel, amnest Syndrom	O12.1	Schwangerschaftsproteinurie
F18.7	Restzust u verzög auftr psychot Stör d fl LsgMittel	O13	Gestathypertonie [schwang-induz] oh bedeuts Proteinurie
F18.8	Sonst psychische u VerhaltStör d fl LsgMittel	O14.0	Mäßige Präeklampsie
F18.9	Nnbez psychische u VerhaltStör d flüchtige LsgMittel	O14.1	Schwere Präeklampsie
F19.0	Psych/VerhaltStör mult/and psychotr Sub, ak Intox [ak R]	O14.2	HELLP-Syndrom
F19.1	Psych/VerhaltStör mult/and psychotr Sub, schädli Gebr	O14.9	Präeklampsie, nnbez
F19.2	Psych/VerhaltStör mult/and psychotr Sub, AbhängSynd	O15.0	Eklampsie während Schwangerschaft
F19.3	Psych/VerhaltStör mult/and psychotr Sub, Entzugssynd	O15.1	Eklampsie unter Geburt
F19.4	Psych/VerhStör mult/and psychotr Sub, EntzSynd m Delir	O15.9	Eklampsie, zeitlicher Bezug nicht angegeben
F19.5	Psych/VerhaltStör mult/and psychotr Sub, psychot Stör	O21.2	Späterbrechen während Schwangerschaft
F19.6	Psych/VerhaltStör mult/and psychotr Sub, amnest Synd	O21.8	Sonst Erbrechen, das Schwangerschaft kompliziert
F19.7	Restzu u verz auftr psychot Stör mult/and psychotr Sub	O21.9	Erbrechen während Schwangerschaft, nnbez
F19.8	Sonst psych u VerhaltStör d mult/and psychotr Substanzen	O22.3	Tiefe Venenthrombose in Schwangerschaft
F19.9	Nnbez psych/VerhaltStör d mult/and psychotr Substanzen	O22.5	Hirnvenenthrombose in Schwangerschaft
F20.0	Paranoide Schizophrenie	O22.8	Sonst Venen-KH als Komplikation in Schwangerschaft
F20.1	Hebephrene Schizophrenie	O24.0	DM in Schwang, vorher besteh DM, prim insulabh [Typ-1-D]
F20.2	Katatone Schizophrenie	O24.1	DM in Schwang, vorher besteh DM, n prim insulabh [Typ-2-D]
F20.3	Undifferenzierte Schizophrenie	O24.2	DM in Schwang, vorher besteh DM d Fehl-/Mangelernähr
F20.5	Schizophrenes Residuum	O24.3	DM in Schwang, vorher besteh DM, nnbez
F20.6	Schizophrenia simplex	O24.4	DM, während Schwangerschaft auftretend
F20.8	Sonstige Schizophrenie	O24.9	Diabetes mellitus in Schwangerschaft, nnbez
F20.9	Schizophrenie, nnbez	O26.6	LeberKH während Schwangersch/Geburt/WoBett
F23.0	Akut polymrph psychot Stör oh Sympt Schizophrenie	O26.7	Subluxation Symphysis (pubica) währ Schw/Geb/WoBett
F23.1	Akut polymrph psychot Stör m Sympt Schizophrenie	O26.81	NierenKH, m Schwangerschaft verbunden
F23.2	Akute schizophreniforme psychotische Störung	O29.0	Pulmonale Komplik b Anästhesie in Schwangerschaft
F23.3	Sonst akute vorwiegend wahnhaft psychot Stör	O29.1	Kardiale Komplik b Anästhesie in Schwangerschaft
F23.8	Sonstige akute vorübergehende psychot Stör	O29.2	Komplik ZNS b Anästhesie in Schwangerschaft
F23.9	Akute vorübergehende psychotische Stör, nnbez	O30.0	Zwillingsschwangerschaft
F25.0	Schizoaffektive Störung, gegenwärtig manisch	O30.1	Drillingsschwangerschaft
F25.1	Schizoaffektive Störung, gegenwärtig depressiv	O30.2	Vierlingsschwangerschaft
F25.2	Gemischte schizoaffektive Störung	O30.8	Sonstige Mehrlingsschwangerschaft
F25.8	Sonstige schizoaffektive Störungen	O30.9	Mehrlingsschwangerschaft, nnbez
F25.9	Schizoaffektive Störung, nnbez	O31.1	Fortbesteh Schwangersch nach Fehlgeburt ein/mehr Feten
F29	Nnbez nichtorganische Psychose	O31.2	Fortbesteh Schwangerschaft nach intraut Absterben
F30.0	Hypomanie	O31.8	So Komplik, für Mehrlingsschwangerschaft spezifisch
F30.1	Manie oh psychotische Symptome	O32.5	Betr Mutter b MehrlSchw Lage-/EinstAnom ein/mehr Feten
F30.2	Manie m psychotischen Symptomen	O34.30	Betr Mutter, b vagSono doku Zervix < 10mm o Trichterbild

O34.31	Betreuung der Mutter bei Fruchtblasenprolaps	O71.6	Schädigung v Beckengelenken/-bändern unter Geburt
O34.38	Betreuung der Mutter bei sonstiger Zervixinsuffizienz	O74.0	Aspirationspneumonie d Anästh währ Wehen/Entbind
O34.39	Betreuung der Mutter bei Zervixinsuff, nnbez	O74.1	So pulmonale Komplik b Anästh währ Wehen/Entbindung
O36.5	Betreuung Mutter wg fetaler Wachstumsretardierung	O74.2	Kardiale Komplik b Anästh während Wehen/Entbindung
O40	Polyhydramnion	O74.3	Komplik ZNS b Anästh während Wehen/Entbindung
O41.0	Oligohydramnion	O75.1	Schock während/nach Wehentätigkeit u Entbindung
O42.11	Vorzeit Blasensprung, Wehenbeginn nach 1 bis 7 Tagen	O75.6	Protrahierte Geburt nach spontanem/nnbez Blasensprung
O42.12	Vorzeit Blasensprung, Wehenbeginn nach > 7 Tagen	O85	Puerperalfieber
O44.00	Tiefer Sitz der Plazenta ohne (aktuelle) Blutung	O86.0	Infektion Wunde nach operat geburtshilflichem Eingriff
O44.01	Placenta praevia ohne (aktuelle) Blutung	O89.0	Pulmonale Komplik b Anästhesie im Wochenbett
O44.10	Tiefer Sitz der Plazenta mit aktueller Blutung	O90.0	Dehiszenz Schnittentbindungswunde
O44.11	Placenta praevia mit aktueller Blutung	O90.1	Dehiszenz geburtshilfliche Dammwunde
O45.0	Vorzeitige Plazentalösung b Gerinnungsstörung	O90.3	Kardiomyopathie im Wochenbett
O46.0	Präpartale Blutung b Gerinnungsstörung	Z37.2	Zwillinge, beide lebendgeboren
O60.1	Vorzeitige spontane Wehen mit vorzeitig Entbindung	Z37.3	Zwillinge, ein Zwilling lebend-, der and totgeboren
O60.2	Vorzeitige Wehen mit termingerechter Entbindung	Z37.4	Zwillinge, beide totgeboren
O60.3	Vorzeitige Entbindung ohne spontane Wehen	Z37.5	Andere Mehrlinge, alle lebendgeboren
O61.0	Mißlungene medikamentöse Geburtseinleitung	Z37.6	Andere Mehrlinge, einige lebendgeboren
O62.0	Primäre Wehenschwäche	Z37.7	Andere Mehrlinge, alle totgeboren
O67.0	Intrapartale Blutung b Gerinnungsstörung		

Diagnose O01-3

O67.8	Sonstige intrapartale Blutung	O74.5	Kopfschmerz Spinal/Periduralanästh währ Wehen/Entb
O67.9	Intrapartale Blutung, nnbez	O74.6	So Komplik b Spinal/Periduralanästh währ Wehen/Entb
O70.2	Dammriß 3. Grad unter Geburt	O74.7	Mißlingen/Schwierigkeiten b Intub währ Wehen/Entbind
O70.3	Dammriß 4. Grad unter Geburt	O74.8	Sonst Komplik b Anästhesie währ Wehen/Entbindung
O72.1	Sonst unmittelbar postpartal auftretende Blutung	O74.9	Komplik b Anästhesie währ Wehen/Entbindung, nnbez
O74.4	Tox Reaktion auf Lokalanästh währ Wehen/Entbindung	O75.4	Sonst Komplik b geburtshilf Operationen u Maßnahmen

Diagnose O01-4

G35.0	Erstmanifestation einer multiplen Sklerose	G40.2	Lokbez (fok) (part) idiop Epil/epil Synd m komplex fok Anf
G35.10	MS m schubförm Verl: OA akute Exazerbation od Progress	G40.3	Generalisierte idiopath Epilepsie u epilept Synd
G35.11	MS m schubförm Verl: MA akute Exazerbation od Progress	G40.4	Sonst generalisierte Epilepsie u epileptische Synd
G35.20	MS m prim chron Verl: OA akute Exazerbation od Progress	G40.5	Spezielle epileptische Syndrome
G35.21	MS m prim chron Verl: MA akute Exazerbation od Progress	G40.6	Grand-mal-Anfälle, nnbez (m/oh Petit mal)
G35.30	MS m sek chron Verl: OA akute Exazerbation od Progress	G40.7	Petit-mal-Anfälle, nnbez, oh Grand-mal-Anfälle
G35.31	MS m sek chron Verl: MA akute Exazerbation od Progress	G40.8	Sonstige Epilepsien
G35.9	Multiple Sklerose, nicht näher bezeichnet	G40.9	Epilepsie, nnbez
G40.00	Pseudo-Lennox-Syndrom	G41.0	Grand-mal-Status
G40.01	CSWS	G41.1	Petit-mal-Status
G40.02	Benign psychomotor Epilep [terror fits]	G41.2	Status epilepticus m komplexfokalen Anfällen
G40.08	So lokbez (fok) (part) idiop Epil/epil Synd m fok beg Anf	G41.8	Sonstiger Status epilepticus
G40.09	Lokbez (fok) (part) idiop Epilep/epil Synd m fok beg Anf, nnbez	G41.9	Status epilepticus, nnbez
G40.1	Lokbez (fok) (part) idiop Epilep/epil Synd m einf fok Anf		

Diagnose O01-5

Z21 Asympt HIV-Inf [Human Immundefizienz-Virus-Inf]

Nebendiagnose O01-6

O09.0	Schwangerschaftsdauer, weniger als 5 vollendete Wochen	O09.2	Schwangerschaftsdauer, 14 bis 19 vollendete Wochen
O09.1	Schwangerschaftsdauer, 5 bis 13 vollendete Wochen	O09.3	Schwangerschaftsdauer, 20 bis 25 vollendete Wochen

Nebendiagnose O01-7

O09.4 Schwangerschaftsdauer, 26 bis 33 vollendete Wochen

Diagnose O01-8

F00.0	Demenz b Alzh-KH, m frühem Beginn (Typ 2)	F01.9	Vaskuläre Demenz, nnbez
F00.2	Demenz b Alzh-KH, atyp od gemischte Form	F02.0	Demenz b Pick-Krankheit
F00.9	Demenz b Alzh-KH, nnbez	F02.1	Demenz b Creutzfeldt-Jakob-Krankheit
F01.0	Vaskuläre Demenz m akutem Beginn	F02.2	Demenz b Chorea Huntington
F01.1	Multiinfarkt-Demenz	F02.3	Demenz b primärem Parkinson-Syndrom
F01.2	Subkortikale vaskuläre Demenz	F02.4	Demenz b HIV-KH [Hum Imdef-VirusKH]
F01.3	Gemischte kortik u subkortik vaskuläre Demenz	F03	Nnbez Demenz
F01.8	Sonstige vaskuläre Demenz	F04	Org amnest Synd, n d Alkoh/and psychotr Subst bed

F05.0	Delir oh Demenz	F16.1	Psych u VerhaltStör d Halluzin, schädli Gebrauch
F05.1	Delir b Demenz	F16.2	Psych u VerhaltStör d Halluzin, Abhängigkeitssynd
F05.8	Sonstige Formen Delir	F16.3	Psych u VerhaltStör d Halluzin, Entzugssyndrom
F05.9	Delir, nnbez	F16.4	Psych u VerhaltStör d Halluzin, Entzugssynd m Delir
F06.0	Organische Halluzinose	F16.5	Psych u VerhaltStör d Halluzin, psychot Störung
F06.1	Organische katatone Störung	F16.6	Psych u VerhaltStör d Halluzin, amnest Syndrom
F06.2	Organ wahnhaft [schizophreniforme] Störung	F16.7	Restzust u verzög auftr psychot Stör d Halluzinogen
F06.3	Organische affektive Störungen	F16.8	Sonst psychische u VerhaltStör d Halluzinogene
F06.4	Organische Angststörung	F16.9	Nnbez psychische u VerhaltStör d Halluzinogene
F06.5	Organische dissoziative Störung	F18.0	Psych u VerhaltStör fl LsgMittel, akut Intox [ak Rausch]
F06.6	Organische emotional labile [asthenische] Störung	F18.1	Psych u VerhaltStör fl LsgMittel, schädli Gebrauch
F07.0	Organische Persönlichkeitsstörung	F18.2	Psych u VerhaltStör fl LsgMittel, Abhängigkeitssynd
F10.0	Psych u VerhaltStör d Alkohol, akut Intox [ak Rausch]	F18.3	Psych u VerhaltStör fl LsgMittel, Entzugssyndrom
F10.1	Psych u VerhaltStör d Alkohol, schädli Gebrauch	F18.4	Psych u VerhaltStör fl LsgMittel, Entzugssynd m Delir
F10.2	Psych u VerhaltStör d Alkohol, Abhängigkeitssyndrom	F18.5	Psych u VerhaltStör fl LsgMittel, psychot Störung
F10.3	Psych u VerhaltStör d Alkohol, Entzugssyndrom	F18.6	Psych u VerhaltStör fl LsgMittel, amnest Syndrom
F10.4	Psych u VerhaltStör d Alkohol, Entzugssynd m Delir	F18.7	Restzust u verzög auftr psychot Stör d fl LsgMittel
F10.5	Psych u VerhaltStör d Alkohol, psychot Störung	F18.8	Sonst psychische u VerhaltStör d fl LsgMittel
F10.6	Psych u VerhaltStör d Alkohol, amnest Syndrom	F18.9	Nnbez psychische u VerhaltStör d flüchtige LsgMittel
F10.7	Restzust u verzög auftr psychot Stör d Alkohol	F19.0	Psych/VerhaltStör mult/and psychotr Sub, ak Intox [ak R]
F10.8	Sonst psychische u VerhaltStör d Alkohol	F19.1	Psych/VerhaltStör mult/and psychotr Sub, schädli Gebr
F10.9	Nnbez psychische u VerhaltStör d Alkohol	F19.2	Psych/VerhaltStör mult/and psychotr Sub, AbhängSynd
F11.0	Psych u VerhaltStör Opioide, akut Intox [ak Rausch]	F19.3	Psych/VerhaltStör mult/and psychotr Sub, Entzugssynd
F11.1	Psych u VerhaltStör Opioide, schädli Gebrauch	F19.4	Psych/VerhStör mult/and psychotr Sub, EntzSynd m Delir
F11.2	Psych u VerhaltStör Opioide, Abhängigkeitssyndrom	F19.5	Psych/VerhaltStör mult/and psychotr Sub, psychot Stör
F11.3	Psych u VerhaltStör Opioide, Entzugssyndrom	F19.6	Psych/VerhaltStör mult/and psychotr Sub, amnest Synd
F11.4	Psych u VerhaltStör Opioide, Entzugssynd m Delir	F19.7	Restzu u verz auftr psychot Stör mult/and psychotr Sub
F11.5	Psych u VerhaltStör Opioide, psychot Störung	F19.8	Sonst psych u VerhaltStör d mult/and psychotr Substanzen
F11.6	Psych u VerhaltStör Opioide, amnest Syndrom	F19.9	Nnbez psych/VerhaltStör d mult/and psychtr Substanzen
F11.7	Restzust u verzög auftr psychot Stör d Opioide	F20.0	Paranoide Schizophrenie
F11.8	Sonst psychische u VerhaltStör d Opioide	F20.1	Hebephrene Schizophrenie
F11.9	Nnbez psychische u VerhaltStör d Opioide	F20.2	Katatone Schizophrenie
F12.3	Psych u VerhaltStör Cannab, Entzugssyndrom	F20.3	Undifferenzierte Schizophrenie
F12.4	Psych u VerhaltStör Cannab, Entzugssynd m Delir	F20.5	Schizophrenes Residuum
F12.5	Psych u VerhaltStör Cannab, psychot Störung	F20.6	Schizophrenia simplex
F12.6	Psych u VerhaltStör Cannab, amnest Syndrom	F20.8	Sonstige Schizophrenie
F12.7	Restzust u verzög auftr psychot Stör d Cannabinoide	F20.9	Schizophrenie, nnbez
F12.8	Sonst psychische u VerhaltStör d Cannabinoide	F23.0	Akut polymrph psychot Stör oh Sympt Schizophrenie
F12.9	Nnbez psychische u VerhaltStör d Cannabinoide	F23.1	Akut polymrph psychot Stör m Sympt Schizophrenie
F13.0	Psych u VerhaltStör Sed/Hypn, akut Intox [ak Rausch]	F23.2	Akute schizophreniforme psychotische Störung
F13.1	Psych u VerhaltStör Sed/Hypn, schädli Gebrauch	F23.3	Sonst akute vorwiegend wahnhaft psychot Stör
F13.2	Psych u VerhaltStör Sed/Hypn, Abhängigkeitssyndrom	F23.8	Sonstige akute vorübergehende psychot Stör
F13.3	Psych u VerhaltStör Sed/Hypn, Entzugssyndrom	F23.9	Akute vorübergehende psychotische Stör, nnbez
F13.4	Psych u VerhaltStör Sed/Hypn, Entzugssynd m Delir	F25.0	Schizoaffektive Störung, gegenwärtig manisch
F13.5	Psych u VerhaltStör Sed/Hypn, psychot Störung	F25.1	Schizoaffektive Störung, gegenwärtig depressiv
F13.6	Psych u VerhaltStör Sed/Hypn, amnest Syndrom	F25.2	Gemischte schizoaffektive Störung
F13.7	Restzust u verz auftr psychot Störung d Sed/Hypn	F25.8	Sonstige schizoaffektive Störungen
F13.8	Sonst psychische u VerhaltStör d Sed/Hypn	F25.9	Schizoaffektive Störung, nnbez
F13.9	Nnbez psychische u VerhaltStör d Sedativa/Hypn	F29	Nnbez nichtorganische Psychose
F14.0	Psych u VerhaltStör d Kokain, akut Intox [ak Rausch]	F30.0	Hypomanie
F14.1	Psych u VerhaltStör d Kokain, schädli Gebrauch	F30.1	Manie oh psychotische Symptome
F14.2	Psych u VerhaltStör d Kokain, Abhängigkeitssyndrom	F30.2	Manie m psychotischen Symptomen
F14.3	Psych u VerhaltStör d Kokain, Entzugssyndrom	F30.8	Sonstige manische Episoden
F14.4	Psych u VerhaltStör d Kokain, Entzugssynd m Delir	F30.9	Manische Episode, nnbez
F14.5	Psych u VerhaltStör d Kokain, psychot Störung	F31.0	Bipolare affektive Störung, ggw hypoman Episode
F14.6	Psych u VerhaltStör d Kokain, amnest Syndrom	F31.1	Bipol aff Stör, ggw man Epis oh psychot Symptome
F14.7	Restzust u verzög auftr psychot Stör d Kokain	F31.2	Bipol aff Stör, ggw man Epis m psychot Symptome
F14.8	Sonst psychische u VerhaltStör d Kokain	F31.4	Bipol aff Stör, ggw schwere depr Epis oh psychot Sympt
F14.9	Nnbez psychische u VerhaltStör d Kokain	F31.5	Bipol aff Stör, ggw schwere depr Epis m psychot Sympt
F15.0	Psych u VerhaltStör Stimul/Koff, ak Intox [ak Rausch]	F31.6	Bipolare affektive Psychose, ggw gemischte Episode
F15.1	Psych u VerhaltStör Stimul/Koff, schädli Gebrauch	F31.8	Sonstige bipolare affektive Störungen
F15.2	Psych u VerhaltStör Stimul/Koff, Abhängigkeitssyndrom	F31.9	Bipolare affektive Störung, nnbez
F15.3	Psych u VerhaltStör Stimul/Koff, Entzugssyndrom	F32.2	Schwere depressive Episode oh psychot Symptome
F15.4	Psych u VerhaltStör Stimul/Koff, Entzugssynd m Delir	F32.3	Schwere depressive Episode m psychot Symptome
F15.5	Psych u VerhaltStör Stimul/Koff, psychot Störung	F33.2	Rez depr Stör, ggw schwere Epis oh psychot Sympt
F15.6	Psych u VerhaltStör Stimul/Koff, amnest Syndrom	F33.3	Rez depr Stör, ggw schwere Epis m psychot Sympt
F15.7	Restzust u verzög auftr psychot Stör d Stimul/Koff	F33.8	Sonstige rezidivierende depressive Störungen
F15.8	Sonst psychische u VerhaltStör d Stimul/Koff	F33.9	Rezidivierende depressive Störung, nnbez
F15.9	Nnbez psychische u VerhaltStör d Stimulantien/Koff	F50.0	Anorexia nervosa
F16.0	Psych u VerhaltStör d Halluzin, akut Intox [ak Rausch]	F50.1	Atypische Anorexia nervosa

F50.2	Bulimia nervosa	O29.0	Pulmonale Komplik b Anästhesie in Schwangerschaft
F50.3	Atypische Bulimia nervosa	O29.1	Kardiale Komplik b Anästhesie in Schwangerschaft
F50.4	Eißattacken b and psychischen Störungen	O29.2	Komplik ZNS b Anästhesie in Schwangerschaft
F50.8	Sonstige Eißstörungen	O30.0	Zwillingsschwangerschaft
F50.9	Eißstörung, nnbez	O30.1	Drillingsschwangerschaft
F84.0	Frühkindlicher Autismus	O30.2	Vierlingsschwangerschaft
F84.1	Atypischer Autismus	O30.8	Sonstige Mehrlingsschwangerschaft
F84.2	Rett-Syndrom	O30.9	Mehrlingsschwangerschaft, nnbez
F84.3	Andere desintegrative Störung Kindesalter	O31.1	Fortbesteh Schwangersch nach Fehlgeburt ein/mehr Feten
F84.4	Überaktive Stör m Intelligenzmind Bewegungstereotypien	O31.2	Fortbesteh Schwangerschaft nach intraut Absterben
F84.5	Asperger-Syndrom	O31.8	So Komplik, für Mehrlingsschwangerschaft spezifisch
F84.8	Sonstige tief greifende Entwicklungsstörungen	O32.5	Betr Mutter b MehrlSchw Lage-/EinstAnom ein/mehr Feten
F84.9	Tief greifende Entwicklungsstörung, nicht näher bezeichnet	O34.30	Betr Mutter, b vagSono doku Zervix < 10mm o Trichterbild
G35.0	Erstmanifestation einer multiplen Sklerose	O34.31	Betreuung der Mutter bei Fruchtblasenprolaps
G35.10	MS m schubförm Verl: OA akute Exazerbation od Progress	O34.38	Betreuung der Mutter bei sonstiger Zervixinsuffizienz
G35.11	MS m schubförm Verl: MA akute Exazerbation od Progress	O34.39	Betreuung der Mutter bei Zervixinsuff, nnbez
G35.20	MS m prim chron Verl: OA akute Exazerbation od Progress	O36.5	Betreuung Mutter wg fetaler Wachstumsretardierung
G35.21	MS m prim chron Verl: MA akute Exazerbation od Progress	O40	Polyhydramnion
G35.30	MS m sek chron Verl: OA akute Exazerbation od Progress	O41.0	Oligohydramnion
G35.31	MS m sek chron Verl: MA akute Exazerbation od Progress	O42.11	Vorzeit Blasensprung, Wehenbeginn nach 1 bis 7 Tagen
G35.9	Multiple Sklerose, nicht näher bezeichnet	O42.12	Vorzeit Blasensprung, Wehenbeginn nach > 7 Tagen
G40.00	Pseudo-Lennox-Syndrom	O44.00	Tiefer Sitz der Plazenta ohne (aktuelle) Blutung
G40.01	CSWS	O44.01	Placenta praevia ohne (aktuelle) Blutung
G40.02	Benign psychomotor Epilep [terror fits]	O44.10	Tiefer Sitz der Plazenta mit aktueller Blutung
G40.08	So lokbez (fok) (part) idiop Epil/epil Synd m fok beg Anf	O44.11	Placenta praevia mit aktueller Blutung
G40.09	Lokbez (fok) (part) idiop Epilep/epil Synd m fok beg Anf, nnbez	O45.0	Vorzeitige Plazentalösung b Gerinnungsstörung
G40.1	Lokbez (fok) (part) idiop Epilep/epil Synd m einf fok Anf	O46.0	Präpartale Blutung b Gerinnungsstörung
G40.2	Lokbez (fok) (part) idiop Epil/epil Synd m komplex fok Anf	O60.1	Vorzeitige spontane Wehen mit vorzeitig Entbindung
G40.3	Generalisierte idiopath Epilepsie u epilept Synd	O60.2	Vorzeitige Wehen mit termingerechter Entbindung
G40.4	Sonst generalisierte Epilepsie u epileptische Synd	O60.3	Vorzeitige Entbindung ohne spontane Wehen
G40.5	Spezielle epileptische Syndrome	O61.0	Mißlungene medikamentöse Geburtseinleitung
G40.6	Grand-mal-Anfälle, nnbez (m/oh Petit mal)	O62.0	Primäre Wehenschwäche
G40.7	Petit-mal-Anfälle, nnbez, oh Grand-mal-Anfälle	O67.0	Intrapartale Blutung b Gerinnungsstörung
G40.8	Sonstige Epilepsien	O67.8	Sonstige intrapartale Blutung
G40.9	Epilepsie, nnbez	O67.9	Intrapartale Blutung, nnbez
G41.0	Grand-mal-Status	O70.2	Dammriß 3. Grad unter Geburt
G41.1	Petit-mal-Status	O70.3	Dammriß 4. Grad unter Geburt
G41.2	Status epilepticus m komplexfokalen Anfällen	O71.6	Schädigung v Beckengelenken/-bändern unter Geburt
G41.8	Sonstiger Status epilepticus	O72.1	Sonst unmittelbar postpartal auftretende Blutung
G41.9	Status epilepticus, nnbez	O74.0	Aspirationspneumonie d Anästh währ Wehen/Entbind
O10.2	Vorh besteh hypert Nieren-KH Schw/Geb/WoBett kompliz	O74.1	So pulmonale Komplik b Anästh währ Wehen/Entbindung
O11	Vorh best Hypert m aufgepfr Prot Schw/Geb/WoB kompliz	O74.2	Kardiale Komplik b Anästh während Wehen/Entbindung
O12.1	Schwangerschaftsproteinurie	O74.3	Komplik ZNS b Anästh während Wehen/Entbindung
O13	GestaltHypertonie [schwäng-induz] oh bedeuts Proteinurie	O74.4	Tox Reaktion auf Lokalanästh währ Wehen/Entbindung
O14.0	Mäßige Präeklampsie	O74.5	Kopfschmerz Spinal/Periduralanästh währ Wehen/Entb
O14.1	Schwere Präeklampsie	O74.6	So Komplik b Spinal/Periduralanästh währ Wehen/Entb
O14.2	HELLP-Syndrom	O74.7	Mißlingen/Schwierigkeiten b Intub währ Wehen/Entbind
O14.9	Präeklampsie, nnbez	O74.8	Sonst Komplik b Anästhesie währ Wehen/Entbindung
O15.0	Eklampsie während Schwangerschaft	O74.9	Komplik b Anästhesie währ Wehen/Entbindung, nnbez
O15.1	Eklampsie unter Geburt	O75.1	Schock während/nach Wehentätigkeit u Entbindung
O15.9	Eklampsie, zeitlicher Bezug nicht angegeben	O75.4	Sonst Komplik b geburtshilf Operationen u Maßnahmen
O21.2	Späterbrechen während Schwangerschaft	O75.6	Protrahierte Geburt nach spontanem/nnbez Blasensprung
O21.8	Sonst Erbrechen, das Schwangerschaft kompliziert	O85	Puerperalfieber
O21.9	Erbrechen während Schwangerschaft, nnbez	O86.0	Infektion Wunde nach operat geburtshilflichem Eingriff
O22.3	Tiefe Venenthrombose in Schwangerschaft	O89.0	Pulmonale Komplik b Anästhesie im Wochenbett
O22.5	Hirnvenenthrombose in Schwangerschaft	O90.0	Dehiszenz Schnittentbindungswunde
O22.8	Sonst Venen-KH als Komplikation in Schwangerschaft	O90.1	Dehiszenz geburtshilfliche Dammwunde
O24.0	DM in Schwang, vorher besteh DM, prim insulabh [Typ-1-D]	O90.3	Kardiomyopathie im Wochenbett
O24.1	DM in Schwang, vorher besteh DM, n prim insulabh [Typ-2-D]	Z21	Asympt HIV-Inf [Human Immundefizienz-Virus-Inf]
O24.2	DM in Schwang, vorher besteh DM d Fehl-/Mangelernähr	Z37.2	Zwillinge, beide lebendgeboren
O24.3	DM in Schwang, vorher besteh DM, nnbez	Z37.3	Zwillinge, ein Zwilling lebend-, der and totgeboren
O24.4	DM, während Schwangerschaft auftretend	Z37.4	Zwillinge, beide totgeboren
O24.9	Diabetes mellitus in Schwangerschaft, nnbez	Z37.5	Andere Mehrlinge, alle lebendgeboren
O26.6	LeberKH während Schwangersch/Geburt/WoBett	Z37.6	Andere Mehrlinge, einige lebendgeboren
O26.7	Subluxation Symphysis (pubica) währ Schw/Geb/WoBett	Z37.7	Andere Mehrlinge, alle totgeboren
O26.81	NierenKH, m Schwangerschaft verbunden		

Diagnose O01-9

B20	Infekt/paras KH infolge HIV-KH [Hum Immdef-Vir-KH]	B23.8	Sonstige nbez Krankheitszustände infolge HIV-KH
B21	BNB infolge HIV-KH [Hum Immundefiz-Virus-KH]	B24	Nnbez HIV-KH [Humane Immundefizienz-Virus-KH]
B22	Sonst nbez KH infolge HIV-KH [Hum Immdef-Vir-KH]	O09.4	Schwangerschaftsdauer, 26 bis 33 vollendete Wochen
B23.0	Akutes HIV-Infektionssyndrom		

Diagnose O01-10

B20	Infekt/paras KH infolge HIV-KH [Hum Immdef-Vir-KH]	O09.0	Schwangerschaftsdauer, weniger als 5 vollendete Wochen
B21	BNB infolge HIV-KH [Hum Immundefiz-Virus-KH]	O09.1	Schwangerschaftsdauer, 5 bis 13 vollendete Wochen
B22	Sonst nbez KH infolge HIV-KH [Hum Immdef-Vir-KH]	O09.2	Schwangerschaftsdauer, 14 bis 19 vollendete Wochen
B23.0	Akutes HIV-Infektionssyndrom	O09.3	Schwangerschaftsdauer, 20 bis 25 vollendete Wochen
B23.8	Sonstige nbez Krankheitszustände infolge HIV-KH	O09.4	Schwangerschaftsdauer, 26 bis 33 vollendete Wochen
B24	Nnbez HIV-KH [Humane Immundefizienz-Virus-KH]		

Prozedur O01-11

74.0↔	Klassische Sectio caesarea	74.4↔	Sectio caesarea eines anderen näher bezeichneten Typs
74.1↔	Tiefe zervikale Sectio caesarea	74.99↔	Sonstige nicht näher bezeichnete Typen der Sectio caesarea
74.2↔	Extraperitoneale Sectio caesarea		

Prozedur O01-12

75.2‡↔	Intrauterine Transfusion	75.36↔	Korrektur eines fetalen Defektes
--------	--------------------------	--------	----------------------------------

ADRG O02**Vaginale Entbindung mit komplizierender OR-Prozedur**

(Hauptdiagnose in Tabelle O02-1 oder Nebendiagnose in Tabelle O02-2) und mindestens eine Prozedur in Tabelle O02-4

DRG O02A**Vaginale Entbindung mit komplizierender OR-Prozedur, Schwangerschaftsdauer bis 33 vollendete Wochen oder mit intrauteriner Therapie**

Mindestens eine Nebendiagnose in Tabelle O02-3 oder mindestens eine Prozedur in Tabelle O02-5

DRG O02B**Vaginale Entbindung mit komplizierender OR-Prozedur, Schwangerschaftsdauer mehr als 33 vollendete Wochen, ohne intrauterine Therapie****Hauptdiagnose O02-1**

O15.1	Eklampsie unter Geburt	O66.0	Geburtshindernis d Schulterdystokie
O60.1	Vorzeitige spontane Wehen mit vorzeitig Entbindung	O66.1	Geburtshindernis d verhakete Zwillinge
O60.2	Vorzeitige Wehen mit termingerechter Entbindung	O66.2	Geburtshindernis d ungewöhnlich großen Feten
O60.3	Vorzeitige Entbindung ohne spontane Wehen	O66.3	Geburtshindernis d sonst Anomalien Fetus
O61.1	Mißlungene instrumentelle Geburtseinleitung	O66.4	Mißlungener Versuch Geburtsbeendigung, nnbez
O62.1	Sekundäre Wehenschwäche	O66.5	Mißlungener Versuch Vakuum-/Zangenextraktion, nnbez
O62.3	Überstürzte Geburt	O66.8	Sonstiges nbez Geburtshindernis
O63.0	Protrahiert verlaufende Eröffnungsperiode (b Geburt)	O66.9	Geburtshindernis, nnbez
O63.1	Protrahiert verlaufende Austreibungsperiode (b Geburt)	O67.0	Intrapartale Blutung b Gerinnungsstörung
O63.2	Protrahierte Geburt zweiter Zwilling, Drilling usw	O67.8	Sonstige intrapartale Blutung
O63.9	Protrahierte Geburt, nnbez	O67.9	Intrapartale Blutung, nnbez
O64.0	Geburtshindernis d unvollständ Drehung kindlicher Kopf	O68.0	Komplik b Wehen/Entb d abnorm fetale Herzfrequenz
O64.1	Geburtshindernis d Beckenendlage	O68.1	Komplik b Wehen/Entb d Mekonium im Fruchtwasser
O64.2	Geburtshindernis d Gesichtslage	O68.2	Komplik Wehen/Entb d abn fet Herzfreq/Mek im Fruchtw
O64.3	Geburtshindernis d Stirnlage	O68.3	Komplik Wehen/Entb d fet Distreß, biochem nachgew
O64.4	Geburtshindernis d Querlage	O68.8	Komplik Wehen/Entb d fet Distreß, and UntMeth nachgew
O64.5	Geburtshindernis d komb Einstellungsanomalien	O69.0	Komplik b Wehen u Entbindung d Nabelschnurvorfal
O64.8	GebHindernis d so Lage-/Halt-/Einstellungsanomalie	O69.1	Komplik Weh/Entb NabSchnUmschl Hals Kompr NabSchn
O64.9	GebHindernis d Lage-/Halt-/Einstellungsanomalie, nnbez	O69.2	Komplik b Weh/Entb du sonst Nabelschnurversch, m Kompress
O65.0	Geburtshindernis d Beckendeformität	O69.3	Komplik b Wehen u Entbindung d zu kurze Nabelschnur
O65.1	Geburtshindernis d allgemein verengtes Becken	O69.4	Komplik b Wehen u Entbindung d Vasa praevia
O65.2	Geburtshindernis d Beckeneingangsverengung	O69.5	Komplik b Wehen u Entbind d Gefäßverletz Nabelschnur
O65.3	GebHindernis d Verengung Beckenausgang/Beckenmitte	O69.8	Komplik b Wehen u Entbind d so Nabelschnurkomplik
O65.4	GebHindernis d Mißverhältnis Fetus u Becken, nnbez	O69.9	Komplik b Wehen/Entb d Nabelschnurkomplik, nnbez
O65.5	Geburtshindernis d Anomalie mütterl Beckenorgane	O70.0	Dammriß 1. Grad unter Geburt
O65.8	Geburtshindernis d sonst Anomalien mütterl Becken	O70.1	Dammriß 2. Grad unter Geburt
O65.9	Geburtshindernis d Anomalie mütterl Becken, nnbez	O70.2	Dammriß 3. Grad unter Geburt

070.3	Dammriß 4. Grad unter Geburt	074.4	Tox Reaktion auf Lokalanäst währ Wehen/Entbindung
070.9	Dammriß unter Geburt, nnbez	074.5	Kopfschmerz Spinal/Periduralanäst währ Wehen/Entb
071.1	Uterusruptur während Geburt	074.6	So Komplik b Spinal/Periduralanäst währ Wehen/Entb
071.3	Zervixriß unter Geburt	074.7	Mißlingen/Schwierigkeiten b Intub währ Wehen/Entbind
071.4	Hoher Scheidenriß unter Geburt oh Dammriß	074.8	Sonst Komplik b Anästhesie währ Wehen/Entbindung
071.5	Sonst Verletzung von Beckenorganen unter Geburt	074.9	Komplik b Anästhesie währ Wehen/Entbindung, nnbez
071.6	Schädigung v Beckengelenken/-bändern unter Geburt	075.0	Mütterl Gefahrenzustand während Wehen/Entbindung
071.7	Beckenhämatom unter Geburt	075.1	Schock während/nach Wehentätigkeit u Entbindung
071.8	Sonstige nbez Verletzungen unter Geburt	075.2	Fieber unter Geburt, aonkl
071.9	Verletzung unter Geburt, nnbez	075.3	Sonstige Infektion unter Geburt
072.0	Blutung in Nachgeburtsperiode	075.5	Protrahierte Geburt nach Blasensprengung
072.1	Sonst unmittelbar postpartal auftretende Blutung	075.6	Protrahierte Geburt nach spontanem/nnbez Blasensprung
074.0	Aspirationspneumonie d Anästh währ Wehen/Entbind	075.7	Vaginale Entbindung nach vorangegang Schnittembind
074.1	So pulmonale Komplik b Anästh währ Wehen/Entbindung	075.9	Komplik b Wehentätigkeit u Entbindung, nnbez
074.2	Kardiale Komplik b Anästh während Wehen/Entbindung	080	Spontangeburt Einling
074.3	Komplik ZNS b Anästh während Wehen/Entbindung	081	Geburt Einling d Zangen- od Vakuumentraktion

Nebendiagnose O02-2

Z37.0	Lebendgeborener Einling	Z37.5	Andere Mehrlinge, alle lebendgeboren
Z37.1	Totgeborener Einling	Z37.6	Andere Mehrlinge, einige lebendgeboren
Z37.2	Zwillinge, beide lebendgeboren	Z37.7	Andere Mehrlinge, alle totgeboren
Z37.3	Zwillinge, ein Zwilling lebend-, der and totgeboren	Z37.9	Resultat Entbindung, nnbez
Z37.4	Zwillinge, beide totgeboren		

Diagnose O02-3

O09.0	Schwangerschaftsdauer, weniger als 5 vollendete Wochen	O09.3	Schwangerschaftsdauer, 20 bis 25 vollendete Wochen
O09.1	Schwangerschaftsdauer, 5 bis 13 vollendete Wochen	O09.4	Schwangerschaftsdauer, 26 bis 33 vollendete Wochen
O09.2	Schwangerschaftsdauer, 14 bis 19 vollendete Wochen		

Prozedur O02-4

34.03↔	Rethorakotomie	38.87.00↔	Sonstiger chir Verschluss von abd Venen, n.n.bez.
38.65.00↔	Sonstige Exzision von thorakalen Gefässen, n.n.bez.	38.87.10↔	So chir Verschluss von tiefen abd Venen, n.n.bez.
38.65.10↔	Sonstige Exzision von thorakalen Arterien	38.87.11↔	Sonstiger chirurgischer Verschluss der V. cava inferior
38.65.20↔	Sonstige Exzision von thorakalen Venen, n.n.bez.	38.87.12↔	So chir Verschl d V. iliaca communis u V. iliaca int
38.65.21↔	Sonstige Exzision der V. cava superior	38.87.19↔	So chir Verschluss von tiefen abd Venen, sonstige
38.65.22↔	Sonstige Exzision von sonstigen tiefen thorakalen Venen	38.87.99↔	Sonstiger chir Verschluss von abd Venen, sonstige
38.65.29↔	Sonstige Exzision von thorakalen Venen, sonstige	40.24.00↔	Exzision eines inguinalen Lymphknotens, n.n.bez.
38.65.99↔	Sonstige Exzision von thorakalen Gefässen, sonstige	40.24.10↔	Exz e inguinalen Lymphkn, offen chir, ohne Markierung
38.67.00↔	Sonstige Exzision von abdominalen Venen, n.n.bez.	40.24.11↔	Exz inguinln Lkn,o chr,m Rdionklm o Farbstmrk(Sent-Lyekt)
38.67.10↔	Sonstige Exzision von tiefen abdominalen Venen, n.n.bez.	40.24.20↔	Exzision eines inguinalen Lymphknotens, laparoskopisch
38.67.11↔	Sonstige Exzision der V. cava inferior	40.24.99↔	Exzision eines inguinalen Lymphknotens, sonstige
38.67.12↔	Sonstige Exzision der V. iliaca	40.29.00↔	Einfache Exzision einer and lymphatischen Struktur, n.n.bez.
38.67.19↔	Sonstige Exzision von tiefen abdominalen Venen, sonstige	40.29.10↔	Exzision eines mediastinalen Lymphknotens, n.n.bez.
38.67.99↔	Sonstige Exzision von abdominalen Venen, sonstige	40.29.11↔	Exzision eines mediastinalen Lymphknotens, offen chirurgisch
38.7x.00↔	Unterbrechung der Vena cava, n.n.bez.	40.29.12↔	Exzision eines mediastinalen Lymphknotens, thorakoskopisch
38.7x.10↔	Unterbrechung des V. cava chirurgisch, n.n.bez.	40.29.19↔	Exzision eines mediastinalen Lymphknotens, sonstige
38.7x.11↔	Einsetzen e Antiembolie-Schirmes in die V. cava, chirurgisch	40.29.20↔	Exzision eines paraaortalen Lymphknotens
38.7x.12↔	Entfernung e AntiembolieSchirmes in d V. cava, chir	40.29.30↔	Exzision eines iliakalen Lymphknotens
38.7x.13↔	Ligatur oder Plicature der V. cava, chirurgische	40.29.70↔	Exzision eines Lymphangioms oder Hygroma cysticum
38.7x.19↔	Chirurgische Unterbrechung des V. cava, chirurgisch, sonstige	40.29.80↔	Exz mehrerer abd Lymphknstat (mit Leberbiop), n.n.bez.
38.7x.20↔	Unterbrechung d V. cava, Perk transluminal, n.n.bez.	40.29.81↔	Exz mhr abd Lymphknstt (m Lbrbiop), offn chr [StgLprt]
38.7x.23↔	Ligatur oder Plikatur der V. cava, perkutan transluminal	40.29.82↔	Exz mhr abd Lymphknstt (m Lbrbiop), lprsk [StgLprskpie]
38.7x.29↔	Intrvntionnl Untbr d V. Cv, Prk trnslmnl, S	40.29.89↔	Exz mehrerer abd Lymphknstat (mit Leberbiop), sonstige
38.7x.99↔	Unterbrechung der Vena cava, sonstige	40.29.99↔	Einfache Exzision einer and lymphatischen Struktur, sonst
38.85.00↔	So chir Verschluss von and thorakalen Gef, n.n.bez.	40.3x.00↔	Exzision von regionalen Lymphknoten, n.n.bez.
38.85.10↔	So chir Verschluss von and thorakalen Aa, n.n.bez.	40.3x.09↔	Exzision von regionalen Lymphknoten, sonstige
38.85.11↔	Sonstiger chirurgischer Verschluss der A. subclavia	40.3x.10↔	Regionale Lymphadenektomie als selbständ Eingriff, n.n.bez.
38.85.12↔	Sonstiger chirurgischer Verschluss der A. pulmonalis	40.3x.11↔	Regionale Lymphadenektomie als selbständiger Eingriff, zervikal
38.85.13↔	Sonstr chirurgischer Verschluss des Truncus brachiocephalicus	40.3x.12↔	Regionale Lymphadenektomie als selbständiger Eingriff, axillär
38.85.19↔	So chir Verschluss von and thorakalen Aa, sonstige	40.3x.13↔	Rg Lymphkt als slbst Engr.praort,plvn,obtrtrsch o lliakl
38.85.20↔	So chir Verschluss von thorakalen Venen, n.n.bez.	40.3x.14↔	Reg Lymphpekt als selbst Ingr, inguinal, offen chir
38.85.21↔	Sonstiger chirurgischer Verschluss der V. cava superior	40.3x.15↔	Reg Lymphpekt als selbst Ingr, inguinale, laparask
38.85.22↔	Sonstiger chirurgischer Verschluss der V. pulmonalis	40.3x.16↔	Reg Lymphpekt als selbst Ingr, mediast und peribr
38.85.23↔	Sonstiger chirurgischer Verschluss der V. subclavia	40.3x.19↔	Regionale Lymphadenektomie als selbständ Eingriff, sonst
38.85.28↔	So chir Verschluss von sonst tiefen thorakalen Venen	40.3x.20↔	Regionale Lymphpekt i Rahmen e and Ingr, n.n.bez.
38.85.29↔	So chir Verschluss von thorakalen Venen, sonstige	40.3x.21↔	Regionale Lymphpekt i Rahmen e and Ingr, zervikal
38.85.99↔	So chir Verschluss von and thorakalen Gef, sonstige	40.3x.22↔	Regionale Lymphpekt i Rahmen e and Ingr, axillär

40.3x.23↔	Rg Lymphkt i Rhmn e and Engr, praort, plvn o lliakl	66.22.99↔	Bds endosk Ligat und Durchtr d Tubae uterinae, So
40.3x.24↔	Regionale Lymphekt i Rahmen e and Eingr, obturatorisch	66.29.00↔	So bds endosk Destr o Verschluss d Tub uter, n.n.bez.
40.3x.25↔	Regionale Lymphekt i Rahmen e and Eingr, inguinale	66.29.10↔	Bds endosk Destr o Verschluss d Tub uter, d Elektrkoag
40.3x.26↔	Reg Lymphekt i Rahmen e and Eingr, mediast und peribr	66.29.99↔	So bds endosk Destr o Verschluss d Tubae uterinae, So
40.3x.29↔	Regionale Lymphekt i Rahmen e and Eingr, sonstige	66.31↔	Sonstige beidseitige Ligatur und Quetschung der Tubae uterinae
45.27↔	Intestinale Biopsie an nicht näher bezeichneter Stelle	66.32.00↔	So bds Ligat und Durchtr d Tubae uterinae, n.n.bez.
48.79↔	Sonstige Rekonstruktion am Rektum	66.32.10↔	So bds Ligat u Durchtr d Tub uter, m part Salpingekt
48.82↔	Exzision von Perirektalgewebe	66.32.99↔	So bds Ligat und Durchtr d Tubae uterinae, So
48.93↔	Verschluss einer perirektalen Fistel	66.39.00↔	So bds Destr o Verschluss d Tubae uterinae, n.n.bez.
49.02↔	Sonstige Inzision am Perianalgewebe	66.39.10↔	So bds Destr o Verschluss d Tub uterinae, d Elektrkoag
49.03↔	Exzision von Marisken	66.39.99↔	So bds Destr o Verschluss d Tubae uterinae, So
49.04↔	Sonstige Exzision am Perianalgewebe	66.4x.00↔	Totale einseitige Salpingektomie, n.n.bez
49.39↔	Sonstige lokale Exz oder Destr von Läs oder Gew a Anus	66.4x.10↔	Totale einseitige Salpingektomie, offen chirurgisch (abdominal)
49.43↔	Kauterisierung von Hämorrhoiden	66.4x.20↔	Totale einseitige Salpingektomie, laparoskopisch
49.44↔	Destruktion von Hämorrhoiden durch Kryotherapie	66.4x.99↔	Totale einseitige Salpingektomie, sonstige
49.45↔	Ligatur von Hämorrhoiden	66.51.00↔	Entfernen beider Tubae uterinae im gleichen Eingriff, n.n.bez
49.46.00↔	Exzision von Hämorrhoiden, n.n.bez.	66.51.10↔	Entf bd Tub uterinae i gleich Eingr, offen chir (abd)
49.46.10↔	Exzision von Hämorrhoiden, Stapler-Hämorrhoidopexie	66.51.20↔	Entf bd Tubae uterinae im gleich Eingr, laparoskopisch
49.46.11↔	Exz von Hämorrhoiden, Ligatur e A. haemorrhoidalis	66.51.99↔	Entfernen beider Tubae uterinae im gleichen Eingriff, sonstige
49.46.12↔	Exz von Hämorrhoiden mit plastischer Rekonstruktion	66.52↔	Entfernen einer belassenen Tuba uterina
49.46.99↔	Exzision von Hämorrhoiden, sonstige	66.61.00↔	Exzision oder Destr e Läsion e Tuba uterina, n.n.bez.
49.6↔	Exzision am Anus	66.61.10↔	Exz oder Destr e Läs e Tuba uterina, offen chir (abd)
49.79.00↔	Sonstige Rekonstruktion am Analsphinkter, n.n.bez.	66.61.20↔	Exzision oder Destr e Läsion e Tuba uterina, vaginal
49.79.10↔	Anteriore Anorektoplastik	66.61.21↔	Exz o Destr e Läs e Tub uter, vaginal, laparask assist
49.79.11↔	Posteriore sagittale Anorektoplastik	66.61.30↔	Exz oder Destr e Läsion e Tuba uterina, laparoskopisch
49.79.12↔	Erw Pst sgt Anrktpl m Engrfn an Nchbrgrng	66.61.99↔	Exzision oder Destr e Läsion e Tuba uterina, sonstige
49.79.13↔	Abdper oder sakroabdominoperineale Durchzugsoperation	66.62↔	Salpingektomie mit Entfernen einer Eileiterschwangerschaft
49.79.14↔	Anoproktoplastik	66.63.00↔	Beidseitige partielle Salpingektomie, n.n.bez.
49.79.15↔	Sonstige plastische Rekonstruktion b anorektalen Anom	66.63.10↔	Bds partielle Salpingektomie, offen chirurgisch (abd)
49.79.99↔	Sonstige Rekonstruktion am Analsphinkter, sonstige	66.63.20↔	Beidseitige partielle Salpingektomie, vaginal
50.14↔	Laparoskopische Leberbiopsie	66.63.21↔	Bds partielle Salpingektomie, vaginal, laparask assist
54.11↔	Probepelaparotomie	66.63.30↔	Beidseitige partielle Salpingektomie, laparoskopisch
54.12.00↔	Wiedereröffnung einer kürzlichen Laparotomie, n.n.bez.	66.63.99↔	Beidseitige partielle Salpingektomie, sonstige
54.12.10↔	Wiedereröffn e kürzlichen Laparot, SecondlookLaparot	66.69.00↔	Partielle Salpingektomie, n.n.bez.
54.12.99↔	Wiedereröffnung einer kürzlichen Laparotomie, sonstige	66.69.10↔	Partielle Salpingektomie, offen chirurgisch (abdominal)
54.19.00↔	Sonstige Laparotomie, n.n.bez.	66.69.20↔	Partielle Salpingektomie, vaginal
54.19.10↔	Sonstige Laparotomie, Laparotomie mit Drainage	66.69.21↔	Partielle Salpingektomie, vaginal, laparoskopisch assistiert
54.19.99↔	Sonstige Laparotomie, sonstige	66.69.30↔	Partielle Salpingektomie, laparoskopisch
54.21.00↔	Laparoskopie, n.n.bez.	66.69.99↔	Partielle Salpingektomie, sonstige
54.21.10↔	Laparoskopie, Diagnostische Laparoskopie	66.92↔	Einseitige Destruktion oder Verschluss einer Tuba uterina
54.21.20↔	Laparoskopie, Zugangsweg f Chir (Ther) Interventionen	67.11↔	Endozervikale Biopsie
54.21.30↔	Laparoskopie, Laparoskopie mit Drainage	67.12↔	Sonstige zervikale Biopsie
54.21.99↔	Laparoskopie, sonstige	67.31↔	Marsupialisation einer Zervixzyste
54.23↔	Biopsie am Peritoneum	67.32↔	Destruktion einer Läsion an der Zervix durch Kauterisation
57.81↔	Naht einer Harnblasenverletzung	67.33↔	Destruktion einer Läsion an der Zervix durch Kryochirurgie
57.88↔	Sonstige Anastomose an der Harnblase	67.34↔	Destr von Läsion oder Gewebe an d Zervix d Elektrkoag
57.89↔	Sonstige plastische Rekonstruktion an der Harnblase	67.35↔	Destr von Läs oder Gew an d Zervix d Laserkoagulation
58.41↔	Naht einer Urethraverletzung	67.39↔	Sonstige Exz oder Destr von Läs oder Gew an d Zervix
58.42↔	Verschluss einer Urethrostomie	67.51↔	Transabdominale Cerclage der Zervix
58.44↔	Reanastomose der Urethra	67.59↔	Sonstige Rekonstruktion am inneren Muttermund
58.45.00↔	Plast Rekonstruktion b Hypospad o Eüpispad, n.n.bez.	67.61↔	Naht eines Zervixrisses
58.45.10↔	Plast Rekonstruktion b Hypospad o Eüpispad, b d Frau	67.62↔	Verschluss einer zervikalen Fistel
58.45.20↔	Plst Rk b Hysp o Eüpspd, b Mnn, Schffrchng u Chrdktmie	67.69↔	Sonstige plastische Rekonstruktion an der Zervix
58.45.21↔	Plast Reko b Hypospad o Eüpispad, b Mann, So Verfahren	68.0↔	Hysterotomie
58.45.99↔	Plast Rekonstruktion b Hypospad o Eüpispad, sonstige	68.23↔	Endometrium-Abtragung
58.46.00↔	Sonstige Rekonstruktion der Urethra, n.n.bez.	68.29.00↔	Sonstige Exz oder Destuktion e Uterusläsion, n.n.bez.
58.46.10↔	Rekonstruktion d dist Teils d Urethra nach Verletzung	68.29.10↔	Exzision oder Destuktion einer Uterusläsion, n.n.bez.
58.46.11↔	Rk d Prs prsttc o d Prs mmbncea d Urth n VrItz	68.29.11↔	Exz oder Destuktion e Uterusläsion, offen chir (abd)
58.46.99↔	Sonstige Rekonstruktion der Urethra, sonstige	68.29.12↔	Exzision oder Destuktion einer Uterusläsion, vaginal
58.47↔	Urethrale Meatoplastik	68.29.13↔	Exz o Destuktion e Uterläs, vaginal, laparask assist
58.49.00↔	Sonstige plastische Rekonstruktion an der Urethra, n.n.bez.	68.29.14↔	Exzision oder Destuktion einer Uterusläsion, laparoskopisch
58.49.10↔	Einz Plast Rekonstruktion d Urethra, m Präpu o Penish	68.29.15↔	Exzision oder Destuktion einer Uterusläsion, hysteroskopisch
58.49.11↔	Einz Plast Reko d Urth, m Mund o Harnblschlh, So Reko	68.29.19↔	Exzision oder Destuktion einer Uterusläsion, sonstige
58.49.20↔	Zweiz Plst Rk d Urth, erst Stzng, m Präp o Pnsh	68.29.20↔	Enukleation eines Myoms des Uterus, n.n.bez.
58.49.21↔	Zweiz Plst Rk d Urth, erst Stzng, m Mnd o Hrnblschlh	68.29.21↔	Enukleation eines Myoms des Uterus, offen chir (abd)
58.49.29↔	S Plst Rk d Urth, zweizeitig, erst Stzng, S Rk	68.29.22↔	Enukleation eines Myoms des Uterus, vaginal
58.49.99↔	Sonstige plastische Rekonstruktion an der Urethra, sonstige	68.29.23↔	Enukl e Myoms d Uterus, vaginal, laparoskopisch assist
66.21↔	Bds endosk Tublig und Quetsch [zur Sterilisation]	68.29.24↔	Enukleation eines Myoms des Uterus, laparoskopisch
66.22.00↔	Bds endosk Ligat und Durchtr d Tub uterinae, n.n.bez.	68.29.25↔	Enukleation eines Myoms des Uterus, hysteroskopisch
66.22.10↔	Bds endsk Lgt u Drchtr d Tb utr, m prt Slpngkt	68.29.29↔	Enukleation eines Myoms des Uterus, sonstige

68.29.30↔	Myomektomie am Uterus, n.n.bez.	69.49.20↔	Sonstige Plast Reko a Uterus und Metroplastik, vaginal
68.29.31↔	Myomektomie am Uterus, offen chirurgisch (abdominal)	69.49.21↔	S Plst Rk a Utr u Mtrplstik, vg, lprsk asst
68.29.32↔	Myomektomie am Uterus, vaginal	69.49.30↔	So Plast Reko a Uterus und Metroplastik, laparask
68.29.33↔	Myomektomie am Uterus, vaginal, laparoskopisch assistiert	69.49.99↔	So Plast Reko a Uterus und Metroplastik, So
68.29.34↔	Myomektomie am Uterus, laparoskopisch	69.52↔	Aspirationscurettag im Anschluss an Geburt oder Abort
68.29.35↔	Myomektomie am Uterus, hysteroskopisch	69.59↔	Sonstige Aspirationscurettag am Uterus
68.29.39↔	Myomektomie am Uterus, sonstige	69.6↔	Chir Massnahm zur Provokation oder Regulation d Menstr
68.29.99↔	Sonstige Exz oder Destuktion e Uterusläsion, sonstige	69.91↔	Einsetzen einer therapeutischen Uteruseinlage
68.31↔	Laparoskopische suprazervikale Hysterektomie [LSH]	69.93↔	Einsetzen von Laminarien
68.39↔	Sonstige und nicht näher bez subtotale abd Hystekt	69.98↔	Sonstige Operationen am uterinen Halteapparat
68.41.00↔	Laparoskopische totale abdominale Hysterektomie, n.n.bez.	69.99↔	Sonstige Operationen an Zervix und Uterus
68.41.09↔	Laparoskopische totale abdominale Hysterektomie, sonstige	70.11↔	Hymenotomie
68.41.10↔	Laparask totale abd Hystekt m Salpingovekt, n.n.bez.	70.12↔	Kuldotomie
68.41.11↔	Laparask totale abd Hystekt m eins Salpingovekt	70.13↔	Lösung von intraluminalen Adhäsionen der Vagina
68.41.12↔	Laparask totale abd Hystekt m beids Salpingovekt	70.22↔	Kuldoskopie
68.41.19↔	Laparask totale abd Hystekt m Salpingovekt, sonstige	70.31↔	Hymenexzision
68.49.00↔	So und Ni näherbezeichnete totale Hystekt, n.n.bez.	70.33.00↔	Exzision oder Destruktion einer Läsion an der Vagina, n.n.bez.
68.49.09↔	Sonstige und nicht näher bez totale Hystekt, sonstige	70.33.10↔	Destruktion einer Läsion an der Vagina, n.n.bez.
68.49.10↔	Sonstige und Ni näh bez totale Hystekt oh Salpingovekt	70.33.11↔	Destruktion einer Läsion an der Vagina, Kauterisation
68.49.20↔	So und Ni näh bez tot Hystekt m Salpingovekt, n.n.bez.	70.33.12↔	Destruktion einer Läsion an der Vagina, Elektrokoagulation
68.49.21↔	So und Ni näh bez totale Hystekt m eins Salpingovekt	70.33.13↔	Destruktion einer Läsion an der Vagina, Laserkoagulation
68.49.22↔	So und Ni näh bez totale Hystekt m beids Salpingovekt	70.33.14↔	Destruktion einer Läsion an der Vagina, Kryokoagulation
68.49.29↔	So und Ni näh bez totale Hystekt m Salpingovekt, So	70.33.99↔	Exzision oder Destruktion einer Läsion an der Vagina, sonstige
68.51.00↔	Laparask untst vaginale Hystekt (LAVH), n.n.bez.	70.72.00↔	Verschluss einer kolovaginalen Fistel, n.n.bez.
68.51.10↔	Lprsk untst vg Hystkt (LAVH), oh Slpngvkt, n.n.bez.	70.72.10↔	Verschluss e kolovaginalen Fistel, offen chir (abd)
68.51.19↔	Laparask untst vag Hystekt (LAVH), oh Salpingovekt, So	70.72.20↔	Verschluss einer kolovaginalen Fistel, vaginal
68.51.20↔	Lprsk untst vg Hystkt (LAVH), m Slpngvkt, n.n.bez.	70.72.30↔	Verschluss einer kolovaginalen Fistel, laparoskopisch
68.51.21↔	Laparask untst vag Hystekt (LAVH), m eins Salpingovekt	70.72.99↔	Verschluss einer kolovaginalen Fistel, sonstige
68.51.22↔	Lprsk untst vg Hystkt (LAVH), m beids Slpngvkt	70.73.00↔	Verschluss einer rektovaginalen Fistel, n.n.bez.
68.51.29↔	Laparask untst vag Hystekt (LAVH), m Salpingovekt, So	70.73.10↔	Verschluss e rektovaginalen Fistel, offen chir (abd)
68.51.99↔	Laparask unterstützte vaginale Hystekt (LAVH), So	70.73.20↔	Verschluss einer rektovaginalen Fistel, vaginal
68.59.00↔	So und Ni näherbezeichnete vaginale Hystekt, n.n.bez.	70.73.30↔	Verschluss einer rektovaginalen Fistel, laparoskopisch
68.59.10↔	So u Ni näh bez vag Hystekt, oh Salpingovekt, n.n.bez.	70.73.99↔	Verschluss einer rektovaginalen Fistel, sonstige
68.59.19↔	So u Ni näh bez vaginale Hystekt, oh Salpingovekt, So	70.74↔	Verschluss einer vaginointestinalen Fistel
68.59.20↔	So u Ni näh bez vag Hystekt, m Salpingovekt, n.n.bez.	70.75↔	Verschluss einer anderen Vaginalfistel
68.59.21↔	So u Ni näh bez vaginale Hystekt, m eins Salpingovekt	70.8↔	Obliteration des Scheidengewölbes
68.59.22↔	So u Ni näh bez vaginale Hystekt, m beids Salpingovekt	70.91↔	Sonstige Operationen an der Vagina
68.59.29↔	So und Ni näh bez vaginale Hystekt, m Salpingovekt, So	70.92.00↔	Sonstige Opertionen am Douglasraum, n.n.bez.
68.59.99↔	So und Ni näherbezeichnete vaginale Hystekt, So	70.92.10↔	Enteroelyrtzellenplastik
68.61↔	Laparoskopische radikale abdominale Hysterektomie	70.92.99↔	Sonstige Opertionen am Douglasraum, sonstige
68.69.00↔	So und Ni näherbezeichnete Rad abd Hystekt, n.n.bez.	70.93↔	Sonstige Op a Douglraum m Transplantat o Prothese
68.69.10↔	Sonstige und Ni näh bez Rad abd Hystekt, oh Lymphekt	71.09↔	Sonstige Inzision an Vulva und Perineum
68.69.11↔	Sonstige und Ni näh bez Rad abd Hystekt, m Lymphekt	71.22↔	Inzision einer Bartholin-Drüse (Zyste)
68.69.99↔	Sonstige und Ni näh bez radikale abd Hystekt, sonstige	71.23↔	Marsupialisation einer Bartholin-Drüse (Zyste)
68.71↔	Laparoskopische radikale vaginale Hysterektomie [LRVH]	71.24↔	Exzision oder andere Destruktion einer Bartholin-Drüse (Zyste)
68.79↔	Sonstige und nicht näher bez radikale vaginale Hystekt	71.29↔	Sonstige Operationen an einer Bartholin-Drüse
68.9↔	Sonstige und nicht näher bezeichnete Hysterektomie	71.72↔	Verschluss einer Fistel an Vulva oder Perineum
69.02↔	Dilatation und Curettage im Anschluss an Geburt oder Abort	72.8↔	Sonstige näher bezeichnete instrumentelle Entbindung
69.09↔	Sonstige Dilatation und Curettage	72.9↔	Sonstige nicht näher bezeichnete instrumentelle Entbindung
69.23↔	Plast Reko b chron Invers uteri m vaginalem Zugang	73.94↔	Symphysiotomie zur Geburtserleichterung
69.29↔	Sonstige Plast Reko an Uterus und uterinem Halteapp	75.36↔	Korrektur eines fetalen Defektes
69.3↔	Parazervikale Uterusdenervation	75.50↔	Naht eines frischen geburtsbedingten Uterusrisses, n.n.bez.
69.41↔	Naht eines Risses am Uterus	75.51↔	Naht eines frischen geburtsbedingten Risses der Zervix
69.42↔	Verschluss einer Uterusfistel	75.52↔	Naht eines frischen geburtsbedingten Risses des Corpus uteri
69.49.00↔	So Plast Reko a Uterus und Metroplastik, n.n.bez.	75.61↔	Naht e frisch geburtsbed Risses von Harnbl und Urethra
69.49.10↔	So Plast Reko a Uter u Metroplastik, offen chir (abd)	75.93↔	Chirurgische Korrektur einer Inversio uteri

Prozedur O02-5

75.2‡↔	Intrauterine Transfusion	75.36↔	Korrektur eines fetalen Defektes
--------	--------------------------	--------	----------------------------------

ADRG O03 Extrateringravidität

Mindestens eine Prozedur in Tabelle O03-2 und keine Beidseitige Prozedur in Tabelle O03-3 und keine Prozedur in Tabelle O03-4 oder Hauptdiagnose in Tabelle O03-1

DRG O03Z Extrateringravidität

Hauptdiagnose O03-1

O00.0	Abdominalgravidität	O00.8	Sonstige Extrauteringravidität
O00.1	Tubargravidität	O00.9	Extrauteringravidität, nnbez
O00.2	Ovarialgravidität		

Prozedur O03-2

65.41.00↔	Laparoskopische eins Salpingoovarektomie, n.n.bez.	66.51.00↔	Entfernen beider Tubae uterinae im gleichen Eingriff, n.n.bez
65.41.10↔	Laparask eins Ovarrektomie, mit bds Salpingektomie	66.51.10↔	Entf bd Tub uterinae i gleich Eingr, offen chir (abd)
65.41.99↔	Laparoskopische einseitige Salpingoovarektomie, sonstige	66.51.20↔	Entf bd Tubae uterinae im gleich Eingr, laparoskopisch
65.49.00↔	Sonstige einseitige Salpingoovarektomie, n.n.bez.	66.51.99↔	Entfernen beider Tubae uterinae im gleichen Eingriff, sonstige
65.49.10↔	Sonstige eins Salpingoovarektomie, m bds Salpingekt	66.52↔	Entfernen einer belassenen Tuba uterina
65.49.99↔	Sonstige einseitige Salpingoovarektomie, sonstige	66.62↔	Salpingektomie mit Entfernen einer Eileiterschwangerschaft
65.61↔	So Entf bd Ovar und Tub uterinae während dess op Eingr	66.69.00↔	Partielle Salpingektomie, n.n.bez.
65.62↔	Sonstiges Entfernen von belassenem Ovar und Tuba uterina	66.69.10↔	Partielle Salpingektomie, offen chirurgisch (abdominal)
65.63↔	Laparosk Entf v bd Ovar u Tub uter WAHR dess op Eingr	66.69.20↔	Partielle Salpingektomie, vaginal
65.64↔	Laparoskopisches Entf von belassenem Ovar und Tuba uterina	66.69.21↔	Partielle Salpingektomie, vaginal, laparoskopisch assistiert
66.01↔	Salpingotomie	66.69.30↔	Partielle Salpingektomie, laparoskopisch
66.4x.00↔	Totale einseitige Salpingektomie, n.n.bez	66.69.99↔	Partielle Salpingektomie, sonstige
66.4x.10↔	Totale einseitige Salpingektomie, offen chirurgisch (abdominal)	66.72↔	Salpingoovariostomie
66.4x.20↔	Totale einseitige Salpingektomie, laparoskopisch	74.3↔	Entfernen einer extratubaren, ektopischen Schwangerschaft
66.4x.99↔	Totale einseitige Salpingektomie, sonstige		

Prozedur O03-3

65.41.00↔	Laparoskopische eins Salpingoovarektomie, n.n.bez.	66.4x.00↔	Totale einseitige Salpingektomie, n.n.bez
65.41.10↔	Laparask eins Ovarrektomie, mit bds Salpingektomie	66.4x.10↔	Totale einseitige Salpingektomie, offen chirurgisch (abdominal)
65.41.99↔	Laparoskopische einseitige Salpingoovarektomie, sonstige	66.4x.20↔	Totale einseitige Salpingektomie, laparoskopisch
65.49.00↔	Sonstige einseitige Salpingoovarektomie, n.n.bez.	66.4x.99↔	Totale einseitige Salpingektomie, sonstige
65.49.10↔	Sonstige eins Salpingoovarektomie, m bds Salpingekt	66.51.00↔	Entfernen beider Tubae uterinae im gleichen Eingriff, n.n.bez
65.49.99↔	Sonstige einseitige Salpingoovarektomie, sonstige	66.51.10↔	Entf bd Tub uterinae i gleich Eingr, offen chir (abd)
65.61↔	So Entf bd Ovar und Tub uterinae während dess op Eingr	66.51.20↔	Entf bd Tubae uterinae im gleich Eingr, laparoskopisch
65.62↔	Sonstiges Entfernen von belassenem Ovar und Tuba uterina	66.51.99↔	Entfernen beider Tubae uterinae im gleichen Eingriff, sonstige
65.63↔	Laparosk Entf v bd Ovar u Tub uter WAHR dess op Eingr	66.52↔	Entfernen einer belassenen Tuba uterina
65.64↔	Laparoskopisches Entf von belassenem Ovar und Tuba uterina	66.62↔	Salpingektomie mit Entfernen einer Eileiterschwangerschaft

Prozedur O03-4

65.51↔	Sonstiges Entf bd Ovarien während dess op Eingr	66.51.99↔	Entfernen beider Tubae uterinae im gleichen Eingriff, sonstige
65.53↔	Laparosk Entf von bd Ovarien während dess op Eingr	66.63.00↔	Beidseitige partielle Salpingektomie, n.n.bez.
65.61↔	So Entf bd Ovar und Tub uterinae während dess op Eingr	66.63.10↔	Bds partielle Salpingektomie, offen chirurgisch (abd)
65.63↔	Laparosk Entf v bd Ovar u Tub uter WAHR dess op Eingr	66.63.20↔	Beidseitige partielle Salpingektomie, vaginal
66.51.00↔	Entfernen beider Tubae uterinae im gleichen Eingriff, n.n.bez	66.63.21↔	Bds partielle Salpingektomie, vaginal, laparask assist
66.51.10↔	Entf bd Tub uterinae i gleich Eingr, offen chir (abd)	66.63.30↔	Beidseitige partielle Salpingektomie, laparoskopisch
66.51.20↔	Entf bd Tubae uterinae im gleich Eingr, laparoskopisch	66.63.99↔	Beidseitige partielle Salpingektomie, sonstige

ADRG O04**Stationäre Aufnahme nach Entbindung oder Abort mit OR-Prozedur**

(Hauptdiagnose in Tabelle O04-1 oder Nebendiagnose in Tabelle O04-2 und Hauptdiagnose in Tabelle O04-3) und OR-Prozedur

DRG O04Z**Stationäre Aufnahme nach Entbindung oder Abort mit OR-Prozedur****Diagnose O04-1**

A34	Tetanus während Schwangerschaft/Geburt/Wochenbett	O08.6	Verletz Beckenorg/-gew nach Abort/EU-Grav/Molenschwang
F53.0	Leichte psych u VerhaltStör im Wochenbett, aonkl	O08.7	Sonst Venen-KH Komplikat Abort/EU-Grav/Molenschwang
F53.1	Schwere psych u VerhaltStör im Wochenbett, aonkl	O08.8	Sonst Komplik nach Abort, EU-Gravidität u Molenschwang
F53.8	Sonst psych u VerhaltStör im Wochenbett, aonkl	O08.9	Komplik nach Abort, EU-Gravid u Molenschw, nnbez
F53.9	Psychische Störung im Wochenbett, nnbez	O15.2	Eklampsie im Wochenbett
O08.0	Inf GenitTr/Becken nach Abort/EU-Grav/Molenschwang	O43.20	Placenta accreta
O08.1	Spätblutg/verst Blutg nach Abort/EU-Grav/Molenschwang	O43.21	Placenta increta oder percreta
O08.2	Embolie nach Abort, Extrauteringrav u Molenschw	O62.4	Hypertone, unkoordiniert u anhaltende Uteruskontraktionen
O08.3	Schock nach Abort, Extrauteringravid u Molenschwang	O68.9	Komplik b Wehen u Entbindung d fetalen Distreß, nnbez
O08.4	Niereninsuff nach Abort, Extrauteringravid u Molenschwang	O71.2	Inversio uteri, postpartal
O08.5	Stoffwechselstör nach Abort/EU-Grav/Molenschwang	O72.2	Spätblutung u späte Nachgeburtsblutung

O72.3	Postpartale Gerinnungsstörungen	O90.0	Dehissenz Schnittentbindungswunde
O73.0	Retention Plazenta oh Blutung	O90.1	Dehissenz geburtshilfliche Dammwunde
O73.1	Retention von Plazenta- od Eihautresten oh Blutung	O90.2	Hämatom geburtshilfliche Wunde
O75.4	Sonst Komplik b geburtshilfl Operationen u Maßnahmen	O90.3	Kardiomyopathie im Wochenbett
O75.8	Sonst nbez Komplik b Wehentätigkeit u Entbindung	O90.4	Postpartales akutes Nierenversagen
O85	Puerperalfieber	O90.5	Postpartale Thyreoiditis
O86.0	Infektion Wunde nach operat geburtshilflichem Eingriff	O90.8	Sonstige Wochenbettkomplikationen, aonkl
O86.1	Sonst Infektion Genitaltrakt nach Entbindung	O90.9	Wochenbettkomplikation, nnbez
O86.2	Infektion Harntrakt nach Entbindung	O91.00	Inf Brustwarze i Zus m Gestat, o A Schwierig b Anlegen
O86.3	Sonst Infektion Urogenitaltrakt nach Entbindung	O91.01	Inf Brustwarze i Zus m Gestat, m A Schwierig b Anlegen
O86.4	Fieber unbekannter Ursprung nach Entbindung	O91.10	Absz Mamma i Zus m Gestat, oh A Schwierig b Anlegen
O86.8	Sonstige nbez Wochenbettinfektionen	O91.11	Absz Mamma i Zus m Gestat, m A Schwierig b Anlegen
O87.0	Oberflächliche Thrombophlebitis im Wochenbett	O91.20	Neitr Mastitis i Zus m Gestat, oh A Schwierig b Anlegen
O87.1	Tiefe Venenthrombose im Wochenbett	O91.21	Neitr Mastitis i Zus m Gestat, m A Schwierig b Anlegen
O87.2	Hämorrhoiden im Wochenbett	O92.00	Hohlwarze i Zus m Gestation, oh A Schwierig b Anlegen
O87.3	Hirnvenenthrombose im Wochenbett	O92.01	Hohlwarze i Zus m Gestation, m A Schwierig b Anlegen
O87.8	Sonst VenenKH als Komplikation im Wochenbett	O92.10	Rhagade Brustw i Zus m Gestat, oh A Schwierig b Anleg
O87.9	VenenKH als Komplikation im Wochenbett, nnbez	O92.11	Rhagade Brustw i Zus m Gestat, m A Schwierig b Anleg
O88.0	Luftembolie während Gestationsperiode	O92.20	So u nnbez KH Mamma i Zus Gestat, oh A Schwier Anlegen
O88.1	Fruchtwasserembolie	O92.21	So u nnbez KH Mamma i Zus Gestat, m A Schwier Anlegen
O88.20	Lungenembolie während der Gestationsperiode	O92.30	Agalaktie, oh Ang von Schwierigkeiten b Anlegen
O88.28	Sonst Thromboembolie während der Gestationsperiode	O92.31	Agalaktie, m Ang von Schwierigkeiten b Anlegen
O88.3	Pyämische u septische Embolie währ GestatPeriode	O92.40	Hypogalaktie, oh Ang von Schwierigkeiten b Anlegen
O88.8	Sonstige Embolie während Gestationsperiode	O92.41	Hypogalaktie, m Ang von Schwierigkeiten b Anlegen
O89.0	Pulmonale Komplik b Anästhesie im Wochenbett	O92.50	Hemmung Laktation, oh Ang Schwierig b Anlegen
O89.1	Kardiale Komplik b Anästhesie im Wochenbett	O92.51	Hemmung Laktation, m Ang Schwierig b Anlegen
O89.2	Komplikationen ZNS b Anästhesie im Wochenbett	O92.60	Galaktorrhoe, o Ang von Schwierigkeiten b Anlegen
O89.3	Tox Reaktion auf Lokalanästhesie im Wochenbett	O92.61	Galaktorrhoe, m Ang von Schwierigkeiten b Anlegen
O89.4	Kopfschmerzen nach Spinal-/Periduralanästh i Wochenb	O92.70	So u nnbez LaktationsStör, oh Ang Schwierig b Anlegen
O89.5	So Komplik nach Spinal-/Periduralanästh i Wochenbett	O92.71	So u nnbez LaktationsStör, m Ang Schwierig b Anlegen
O89.6	Mißlingen/Schwierigkeiten b Intubation i Wochenbett	Z39.0	Betreuung u Untersuch Mutter unmittelb nach Entbindung
O89.8	Sonst Komplik b Anästhesie im Wochenbett	Z39.1	Betreuung u Untersuchung stillende Mutter
O89.9	Komplikation b Anästhesie im Wochenbett, nnbez	Z39.2	Routinemäßige postpartale Nachuntersuchung Mutter

Nebendiagnose O04-2

Z39.0 Betreuung u Untersuch Mutter unmittelb nach Entbindung

Diagnose O04-3

O10.0	Vorh besteh essent Hypert, die Schw/Geb/WoBett kompliz	O22.9	Venen-KH als Komplikation in Schwangerschaft, nnbez
O10.1	Vorh besteh hypert Herz-KH, die Schw/Geb/WoB kompliz	O23.0	Infektionen Niere in Schwangerschaft
O10.2	Vorh besteh hypert Nieren-KH Schw/Geb/WoBett kompliz	O23.1	Infektion Harnblase in Schwangerschaft
O10.3	Vorh best hypert Herz-/Nieren-KH Schw/Geb/WoB kompliz	O23.2	Infektionen Urethra in Schwangerschaft
O10.4	Vorh besteh sek Hypert, die Schw/Geb/WoBett kompliz	O23.3	Inf von sonst Teilen Harnwege in Schwangerschaft
O10.9	Nnbez, vorher besteh Hypert, die Schw/Geb/WoB kompliz	O23.4	Nnbez Infektion Harnwege in Schwangerschaft
O11	Vorh best Hypert m aufgepr Prot Schw/Geb/WoB kompliz	O23.5	Infektion Genitaltrakt in Schwangerschaft
O12.0	Schwangerschaftsödeme	O23.9	So u nnbez Infektion UrogenitTrakt in Schwangerschaft
O12.1	Schwangerschaftsproteinurie	O24.0	DM in Schwang, vorher besteh DM, prim insulabh [Typ-1-D]
O12.2	Schwangerschaftsödeme m Proteinurie	O24.1	DM in Schwang, vorher besteh DM, n prim insulabh [Typ-2-D]
O13	Gestathypertonie [schwäng-induz] oh bedeuts Proteinurie	O24.2	DM in Schwang, vorher besteh DM d Fehl-/Mangelernähr
O14.0	Mäßige Präeklampsie	O24.3	DM in Schwang, vorher besteh DM, nnbez
O14.1	Schwere Präeklampsie	O24.4	DM, während Schwangerschaft auftretend
O14.2	HELLP-Syndrom	O24.9	Diabetes mellitus in Schwangerschaft, nnbez
O14.9	Präeklampsie, nnbez	O25	Fehl- u Mangelernährung in Schwangerschaft
O15.0	Eklampsie während Schwangerschaft	O26.0	Übermäßige Gewichtszunahme in Schwangerschaft
O15.9	Eklampsie, zeitlicher Bezug nicht angegeben	O26.1	Geringe Gewichtszunahme in Schwangerschaft
O16	Nnbez Hypertonie Mutter	O26.2	Schwangerschaftsbetreuung b Neigung zu habit Abort
O21.0	Leichte Hyperemesis gravidarum	O26.3	Schwangerschaft b liegendem Intrauterinpassar
O21.1	Hyperemesis gravidarum m Stoffwechselstörung	O26.4	Herpes gestationis
O21.2	Späterbrechen während Schwangerschaft	O26.5	Hypotonie-Syndrom Mutter
O21.8	Sonst Erbrechen, das Schwangerschaft kompliziert	O26.6	LeberKH während Schwangersch/Geburt/WoBett
O21.9	Erbrechen während Schwangerschaft, nnbez	O26.7	Subluxation Symphysis (pubica) währ Schw/Geb/WoBett
O22.0	Varizen unt Extremitäten in Schwangerschaft	O26.81	NierenKH, m Schwangerschaft verbunden
O22.1	Varizen Genitalorgane in Schwangerschaft	O26.82	Karpaltunnel-Synd während Schwangerschaft
O22.2	Oberfl Thrombophlebitis in Schwangerschaft	O26.83	Periphere Neuritis während Schwangerschaft
O22.3	Tiefe Venenthrombose in Schwangerschaft	O26.88	So nbez Zustände m Schwangerschaft verbunden
O22.4	Hämorrhoiden in Schwangerschaft	O26.9	Mit Schwangerschaft verbundener Zustand, nnbez
O22.5	Hirnvenenthrombose in Schwangerschaft	O29.0	Pulmonale Komplik b Anästhesie in Schwangerschaft
O22.8	Sonst Venen-KH als Komplikation in Schwangerschaft	O29.1	Kardiale Komplik b Anästhesie in Schwangerschaft

O29.2	Komplik ZNS b Anästhesie in Schwangerschaft	O36.0	Betreuung Mutter wg Rhesus-Isoimmunisierung
O29.3	Toxische Reaktion auf Lokalanästhesie in Schwang	O36.1	Betreuung Mutter wg sonst Isoimmunisierung
O29.4	Kopfschmerzen nach Spinal-/Periduralanästh in Schwang	O36.2	Betreuung Mutter wg Hydrops fetalis
O29.5	Sonst Komplik nach Spinal-/Periduralanästh in Schwang	O36.3	Betreuung Mutter wg Anzeichen für fetale Hypoxie
O29.6	Mißlingen/Schwierigkeiten Intubation in Schwangersch	O36.4	Betreuung Mutter wg intrauterinen Fruchttodes
O29.8	Sonst Komplik b Anästhesie in Schwangerschaft	O36.5	Betreuung Mutter wg fetaler Wachstumsretardierung
O29.9	Komplik b Anästhesie in Schwangerschaft, nnbez	O36.6	Betreuung Mutter wg fetaler Hypertrophie
O30.0	Zwillingsschwangerschaft	O36.7	Betreuung Mutter wg lebensfähig Fetus b AbdomGravid
O30.1	Drillingsschwangerschaft	O36.8	Betreuung Mutter wg sonst nbez Komplikationen b Feten
O30.2	Vierlingsschwangerschaft	O36.9	Betreuung Mutter wg Komplikationen b Feten, nnbez
O30.8	Sonstige Mehrlingsschwangerschaft	O40	Polyhydramnion
O30.9	Mehrlingsschwangerschaft, nnbez	O41.0	Oligohydramnion
O31.0	Fetus papyraceus	O41.1	Infektion Fruchtblase u Eihäute
O31.1	Fortbesteh Schwangersch nach Fehlgeburt ein/mehr Feten	O41.8	Sonst nbez Veränderung Fruchtwasser u Eihäute
O31.2	Fortbesteh Schwangerschaft nach intraut Absterben	O41.9	Veränderung Fruchtwasser u Eihäute, nnbez
O31.8	So Komplik, für Mehrlingsschwangerschaft spezifisch	O42.0	Vorzeit Blasensprung, Wehenbeginn innerhalb von 24 Std
O32.0	Betreuung Mutter wg wechselnder Kindslage	O42.11	Vorzeit Blasensprung, Wehenbeginn nach 1 bis 7 Tagen
O32.1	Betreuung Mutter wg Beckenendlage	O42.12	Vorzeit Blasensprung, Wehenbeginn nach > 7 Tagen
O32.2	Betreuung Mutter b Quer- u Schräglage	O42.2	Vorzeit Blasensprung, Wehenhemmung d Therapie
O32.3	Betreuung Mutter b Gesichts-, Stirn- u Kinnlage	O42.9	Vorzeitiger Blasensprung, nnbez
O32.4	Betreuung Mutter b Nichteintreten Kopf zum Termin	O43.0	Transplazentare Transfusions syndrome
O32.5	Betr Mutter b MehrSchw Lage-/EinstAnom ein/mehr Feten	O43.1	Fehlbildung Plazenta
O32.6	Betreuung Mutter b komb Lage- u Einstellungsanomalien	O43.8	Sonstige pathologische Zustände Plazenta
O32.8	Betreuung Mutter b so Lage- u Einstellungsanom Fetus	O43.9	Pathologischer Zustand Plazenta, nnbez
O32.9	Betreuung Mutter b Lage- u EinstellAnom Fetus, nnbez	O44.00	Tiefer Sitz der Plazenta ohne (aktuelle) Blutung
O33.0	Betr Mutter b Mißverhält d Deform mütterl knöch Becken	O44.01	Placenta praevia ohne (aktuelle) Blutung
O33.1	Betreuung Mutter b Mißverhältnis d allg verengtes Becken	O44.10	Tiefer Sitz der Plazenta mit aktueller Blutung
O33.2	Betreuung Mutter b Mißverhält d Beckeneingangsvereng	O44.11	Placenta praevia mit aktueller Blutung
O33.3	Betreuung Mutter b Mißverhält d Beckenausgangsvereng	O45.0	Vorzeitige Plazentalösung b Gerinnungsstörung
O33.4	Betr Mutter wg Mißverhält b komb mütterl u fetal Ursache	O45.8	Sonstige vorzeitige Plazentalösung
O33.5	Betr Mutter b Mißverhältnis d ungewöhnlich großen Feten	O45.9	Vorzeitige Plazentalösung, nnbez
O33.6	Betreuung Mutter b Mißverhältnis d Hydrozephalus Fetus	O46.0	Präpartale Blutung b Gerinnungsstörung
O33.7	Betreuung Mutter b Mißverhält d so Deformitäten Fetus	O46.8	Sonstige präpartale Blutung
O33.8	Betreuung Mutter b Mißverhältnis sonst Ursprung	O46.9	Präpartale Blutung, nnbez
O33.9	Betreuung Mutter b Mißverhältnis, nnbez	O48	Übertragene Schwangerschaft
O34.0	Betreuung Mutter b angeborener Fehlbildung Uterus	O61.0	Mißlungene medikamentöse Geburtseinleitung
O34.1	Betreuung Mutter b Tumor Corpus uteri	O62.0	Primäre Wehenschwäche
O34.2	Betreuung Mutter b Uterusnarbe d vorangeg chir Eingriff	O71.0	Uterusruptur vor Wehenbeginn
O34.30	Betr Mutter, b vagSono doku Zervix < 10mm o Trichterbild	O98.0	Tuberkulose, die Schwang/Geb/WoBett kompliziert
O34.31	Betreuung der Mutter bei Fruchtblasenprolaps	O98.1	Syphilis, die Schwang/Geb/WoBett kompliziert
O34.38	Betreuung der Mutter bei sonstiger Zervixinsuffizienz	O98.2	Gonorrhoe, die Schwang/Geb/WoBett kompliziert
O34.39	Betreuung der Mutter bei Zervixinsuff, nnbez	O98.3	So Inf, d GeschlVerkehr übertr, Schw/Geb/WochB kompliz
O34.4	Betreuung Mutter b sonst Anomalien Cervix uteri	O98.4	Virushepatitis, die Schwangersch/Geburt/WoBett kompliz
O34.5	Betreuung Mutter b sonst Anomalien gravider Uterus	O98.5	Sonst Virus-KH Mutter, die Schw/Geb/WoBett kompliz
O34.6	Betreuung Mutter b Anomalie Vagina	O98.6	Protozoen-KH, die Schwangersch/Geburt/WoBett kompliz
O34.7	Betreuung Mutter b Anomalie Vulva u Perineum	O98.7	HIV-Kh, Schwangerschaft, Geburt u Wochenbett komplizierend
O34.8	Betreuung Mutter b sonst Anomalien Beckenorgane	O98.8	Sonst inf/paras KH Mutter, d Schw/Geb/WoB kompliz
O34.9	Betreuung Mutter b Anomalie Beckenorgane, nnbez	O98.9	Nnbez inf/paras KH Mutter, die Schw/Geb/WoB kompliz
O35.0	Betreuung Mutter b (Va) Fehlbildung ZNS b Feten	O99.0	Anämie, die Schwangersch/Geburt/WoBett kompliziert
O35.1	Betreuung Mutter b (Va) Chromosomenanomalie b Feten	O99.1	So KH Blut/blutbOrg Stör ImmSyst Schw/Geb/WoB kompliz
O35.2	Betreuung Mutter b (Va) hereditäre KH b Feten	O99.2	Endokrine, Ernähr-/StoffwKH, die Schw/Geb/WoB kompliz
O35.3	Betreuung Mutter b (Va) Schädig Fetus d Virus-KH Mutter	O99.3	Psych KH/KH Nervensyst, Schw/Geb/WoBett kompliz
O35.4	Betreuung Mutter b (Va) Schädigung Fetus d Alkohol	O99.4	KH Kreislsystem, die Schw/Geburt/WoBett kompliz
O35.5	Betreuung Mutter b (Va) Schädig Fetus d AM/Drogen	O99.5	KH Atmungssystem, die Schw/Geburt/WoBett kompliz
O35.6	Betreuung Mutter b (Va) Schädig Fetus d Strahleneinwirk	O99.6	KH Verdauungssystem, die Schw/Geburt/WoBett kompliz
O35.7	Betreuung Mutter b (Va) Schädig Fetus u so med Maßn	O99.7	KH Haut Unterhautgew, Schwang/Geb/WochBett kompliz
O35.8	Betreuung Mutter b (Va) sonst Anom/Schädigung Fetus	O99.8	Sonst nbez KH Zustände, die Schw/Geb/WochBett kompliz
O35.9	Betreuung Mutter b (Va) Anom/Schädigung Fetus, nnbez		

ADRG O05**Bestimmte OR-Prozeduren in der Schwangerschaft**

Bestimmte OR-Prozeduren

DRG O05A**Cerclage und Muttermundverschluss**

Prozedur in Tabelle O05-1

DRG O05B**Bestimmte OR-Prozeduren in der Schwangerschaft ohne Cerclage, ohne Muttermundverschluss****Prozedur O05-1**

67.51↔ Transabdominale Cerclage der Zervix

67.59↔ Sonstige Rekonstruktion am inneren Muttermund

ADRG O06**Intrauterine Therapie des Feten**

Mindestens eine Prozedur in Tabelle O06-1

DRG O06Z**Intrauterine Therapie des Feten****Prozedur O06-1**

75.2‡↔ Intrauterine Transfusion

75.36↔ Korrektur eines fetalen Defektes

ADRG O40**Abort mit Dilatation und Kürettage, Aspirationskürettage oder Hysterotomie**

Hauptdiagnose in Tabelle O40-1 und (Prozedur in Tabelle O40-2 oder Prozedur in Tabelle O40-3)

DRG O40Z**Abort mit Dilatation und Kürettage, Aspirationskürettage oder Hysterotomie****Hauptdiagnose O40-1**

001.0	Klassische Blasenmole	005.2	Sonst Abort, inkomplett, kompliz d Embolie
001.1	Partielle od inkomplette Blasenmole	005.3	Sonst Abort, inkomplett, m so u nnbez Komplik
001.9	Blasenmole, nnbez	005.4	Sonstiger Abort, inkomplett, oh Komplikation
002.0	Abortivei u sonstige Molen	005.5	So Abort, kompl/nnbez, kompliz d Inf GenitTr/Becken
002.1	Missed abortion [Verhaltene Fehlgeburt]	005.6	So Abort, kompl/nnbez, kompliz d Spätblutg/verst Blutg
002.8	Sonstige nbez abnorme Konzeptionsprodukte	005.7	Sonst Abort, kompl/nnbez, kompliz d Embolie
002.9	Anomales Konzeptionsprodukt, nnbez	005.8	Sonst Abort, kompl/nnbez, m so u nnbez Komplik
003.0	Spontanabort, inkompl, kompliz d Inf Genitaltrakt/Becken	005.9	Sonst Abort, komplett/nnbez, oh Komplikation
003.1	Spontanabort, inkompl, kompliz d Spätblutg/verst Blutg	006.0	Nnbez Abort, inkomplett, kompliz d Infekt GenitTr/Becken
003.2	Spontanabort, inkompl, kompliziert d Embolie	006.1	Nnbez Abort, inkomplett, kompliz d Spätblutg/verst Blutg
003.3	Spontanabort, Inkomplett, m so u nnbez Komplik	006.2	Nnbez Abort, inkomplett, kompliz d Embolie
003.4	Spontanabort, inkomplett, oh Komplikation	006.3	Nnbez Abort, inkomplett, m so u nnbez Komplik
003.5	Spontanabort, kompl/nnbez, kompliz d Inf GenitTr/Becken	006.4	Nnbez Abort, inkomplett, oh Komplikation
003.6	Spontanabort, kompl/nnbez, kompliz d Spätblutg/verst Blutg	006.5	Nnbez Abort, kompl/nnbez, kompliz d Inf GenitTr/Becken
003.7	Spontanabort, kompl/nnbez, kompliz d Embolie	006.6	Nnbez Abort, kompl/nnbez, kompliz d Spätblutg/verst Blutg
003.8	Spontanabort, kompl/nnbez, m so u nnbez Komplikationen	006.7	Nnbez Abort, kompl/nnbez, kompliz d Embolie
003.9	Spontanabort, kompl/nnbez, oh Komplikation	006.8	Nnbez Abort, kompl/nnbez, m so u nnbez Komplikationen
004.0	Ärztl eingel Abort, inkompl, kompliz d Inf GenitTr/Becken	006.9	Nnbez Abort, komplett/nnbez, oh Komplikation
004.1	Ärztl eingel Abort, inkompl, kompliz d Spätblutg/verst Blutg	007.0	Mißlung ärztl Aborteinleit, kompliz d Inf GenitTr/Becken
004.2	Ärztl eingeleit Abort, inkomplett, kompliz d Embolie	007.1	Mißlung ärztl Aborteinleit, kompliz d Spätblutg/verst Blutg
004.3	Ärztl eingeleit Abort, inkomplett, m so u nnbez Komplik	007.2	Mißlungene ärztliche Aborteinleit, kompliz d Embolie
004.4	Ärztl eingeleit Abort, inkomplett, oh Komplik	007.3	Mißlungene ärztliche Aborteinleitung m so/nnbez Komplik
004.5	Ärztl eing Abort, kompl/nnbez, kompliz d Inf GenitTr/Becken	007.4	Mißlungene ärztliche Aborteinleitung oh Komplik
004.6	Ärztl eing Abort, kompl/nnbez, kompliz d SpBlutg/verst Blutg	007.5	Mißlung so/nnbez Aborteinleit, kompliz d Inf GenitTr/Becken
004.7	Ärztl eingeleit Abort, kompl/nnbez, kompliz d Embolie	007.6	Mißlung so/nnbez Aborteinleit, kompliz d SpBlutg/verst Blutg
004.8	Ärztl eingeleit Abort, kompl/nnbez, m so u nnbez Komplik	007.7	Mißlung so/nnbez Aborteinleit, kompliz d Embolie
004.9	Ärztl eingeleit Abort, kompl/nnbez, oh Komplik	007.8	Mißlung so/nnbez Aborteinleit m so/nnbez Komplik
005.0	So Abort, inkomplett, kompliz d Infekt Genitaltr/Becken	007.9	Mißlungene so/nnbez Aborteinleitung oh Komplik
005.1	So Abort, inkomplett, kompliz d Spätblutg/verst Blutg		

Prozedur O40-2

68.0↔ Hysterotomie
 68.23↔ Endometrium-Abtragung
 69.01↔ Dilatation und Curettage zur Beendigung einer Schwangerschaft
 69.02↔ Dilatation und Curettage im Anschluss an Geburt oder Abort

69.09↔ Sonstige Dilatation und Curettage
 69.51↔ Aspcurett a Uterus zur Beend einer Schwangerschaft
 69.52↔ Aspirationscurettage im Anschluss an Geburt oder Abort
 69.59↔ Sonstige Aspirationscurettage am Uterus

Prozedur O40-3

66.39.00↔ So bds Destr o Verschluss d Tubae uterinae, n.n.bez.
66.39.10↔ So bds Destr o Verschluss d Tub uterinae, d Elektrokrag

66.39.99↔ So bds Destr o Verschluss d Tubae uterinae, So
66.92↔ Einseitige Destruktion oder Verschluss einer Tuba uterina

ADRG O60**Vaginale Entbindung**

(Hauptdiagnose in Tabelle O60-1 oder Nebendiagnose in Tabelle O60-2) und nur OR-Prozeduren aus Tabelle O60-10 oder Diagnose in Tabelle O60-3

DRG O60A**Vaginale Entbindung mit mehreren komplizierenden Diagnosen, mindestens eine schwer, Schwangerschaftsdauer bis 33 vollendete Wochen oder mit komplizierender Prozedur**

((mindestens zwei Diagnosen in Tabelle O60-4 oder mindestens zwei Diagnosen in Tabelle O60-5 oder Diagnose in mindestens zwei der Tabellen O60-6, O60-4, O60-5) und keine Hauptdiagnose in Tabelle O60-7 oder Diagnose in Tabelle O60-3) und (mindestens eine Nebendiagnose in Tabelle O60-8 oder mindestens eine Prozedur in Tabelle O60-11)

DRG O60B**Vaginale Entbindung mit mehreren komplizierenden Diagnosen, mindestens eine schwer, Schwangerschaftsdauer mehr als 33 vollendete Wochen, ohne komplizierende Prozedur oder Thromboembolie während der Gestationsperiode ohne OR-Proz.**

(Mindestens zwei Diagnosen in Tabelle O60-4 oder mindestens zwei Diagnosen in Tabelle O60-5 oder Diagnose in mindestens zwei der Tabellen O60-6, O60-4, O60-5) und keine Hauptdiagnose in Tabelle O60-7 oder Diagnose in Tabelle O60-3

DRG O60C**Vaginale Entbindung mit schwerer oder mässig schwerer komplizierender Diagnose**

Mindestens eine Diagnose in Tabelle O60-9 und keine Hauptdiagnose in Tabelle O60-7

DRG O60D**Vaginale Entbindung ohne komplizierende Diagnose****Hauptdiagnose O60-1**

O15.1	Eklampsie unter Geburt	O66.4	Mißlungener Versuch Geburtsbeendigung, nnbez
O60.1	Vorzeitige spontane Wehen mit vorzeitig Entbindung	O66.5	Mißlungener Versuch Vakuum-/Zangenextraktion, nnbez
O60.2	Vorzeitige Wehen mit termingerechter Entbindung	O66.8	Sonstiges nbez Geburtshindernis
O60.3	Vorzeitige Entbindung ohne spontane Wehen	O66.9	Geburtshindernis, nnbez
O61.1	Mißlungene instrumentelle Geburtseinleitung	O67.0	Intrapartale Blutung b Gerinnungsstörung
O62.1	Sekundäre Wehenschwäche	O67.8	Sonstige intrapartale Blutung
O62.3	Überstürzte Geburt	O67.9	Intrapartale Blutung, nnbez
O63.0	Protrahiert verlaufende Eröffnungsperiode (b Geburt)	O68.0	Komplik b Wehen/Entb d abnorm fetale Herzfrequenz
O63.1	Protrahiert verlaufende Austreibungsperiode (b Geburt)	O68.1	Komplik b Wehen/Entb d Mekonium im Fruchtwasser
O63.2	Protrahierte Geburt zweiter Zwillings, Drilling usw	O68.2	Komplik Wehen/Entb d abn fet Herzfreq/Mek im Fruchtw
O63.9	Protrahierte Geburt, nnbez	O68.3	Komplik Wehen/Entb d fet Distreß, biochem nachgew
O64.0	Geburtshindernis d unvollständ Drehung kindlicher Kopf	O68.8	Komplik Wehen/Entb d fet Distreß, und UntMeth nachgew
O64.1	Geburtshindernis d Beckenendlage	O69.0	Komplik b Wehen u Entbindung d Nabelschnurvorfall
O64.2	Geburtshindernis d Gesichtslage	O69.1	Komplik Weh/Entb NabSchnUmschl Hals Kompr NabSchn
O64.3	Geburtshindernis d Stirnlage	O69.2	Komplik b Weh/Entb du sonst Nabelschnurversch, m Kompress
O64.4	Geburtshindernis d Querlage	O69.3	Komplik b Wehen u Entbindung d zu kurze Nabelschnur
O64.5	Geburtshindernis d komb Einstellungsanomalien	O69.4	Komplik b Wehen u Entbindung d Vasa praevia
O64.8	GebHindernis d so Lage-/Halt-/Einstellungsanomalie	O69.5	Komplik b Wehen u Entbind d Gefäßverletz Nabelschnur
O64.9	GebHindernis d Lage-/Halt-/Einstellungsanomalie, nnbez	O69.8	Komplik b Wehen u Entbind d so Nabelschnurkomplik
O65.0	Geburtshindernis d Beckendeformität	O69.9	Komplik b Wehen/Entb d Nabelschnurkomplik, nnbez
O65.1	Geburtshindernis d allgemein verengtes Becken	O70.0	Dammriß 1. Grad unter Geburt
O65.2	Geburtshindernis d Beckeneingangsverengung	O70.1	Dammriß 2. Grad unter Geburt
O65.3	GebHindernis d Verengung Beckenausgang/Beckenmitte	O70.2	Dammriß 3. Grad unter Geburt
O65.4	GebHindernis d Mißverhältnis Fetus u Becken, nnbez	O70.3	Dammriß 4. Grad unter Geburt
O65.5	Geburtshindernis d Anomalie mütterl Beckenorgane	O70.9	Dammriß unter Geburt, nnbez
O65.8	Geburtshindernis d sonst Anomalien mütterl Becken	O71.1	Uterusruptur während Geburt
O65.9	Geburtshindernis d Anomalie mütterl Becken, nnbez	O71.3	Zervixriß unter Geburt
O66.0	Geburtshindernis d Schulterdystokie	O71.4	Hoher Scheidenniß unter Geburt oh Dammriß
O66.1	Geburtshindernis d verhakte Zwillings	O71.5	Sonst Verletzung von Beckenorganen unter Geburt
O66.2	Geburtshindernis d ungewöhnlich großen Feten	O71.6	Schädigung v Beckengelenken/-bändern unter Geburt
O66.3	Geburtshindernis d sonst Anomalien Fetus	O71.7	Beckenhämatom unter Geburt

O71.8	Sonstige nbez Verletzungen unter Geburt	O74.8	Sonst Komplik b Anästhesie währ Wehen/Entbindung
O71.9	Verletzung unter Geburt, nnbez	O74.9	Komplik b Anästhesie währ Wehen/Entbindung, nnbez
O72.0	Blutung in Nachgeburtsperiode	O75.0	Mütterl Gefahrenzustand während Wehen/Entbindung
O72.1	Sonst unmittelbar postpartal auftretende Blutung	O75.1	Schock während/nach Wehentätigkeit u Entbindung
O74.0	Aspirationspneumonie d Anästh währ Wehen/Entbind	O75.2	Fieber unter Geburt, aonkl
O74.1	So pulmonale Komplik b Anästh währ Wehen/Entbindung	O75.3	Sonstige Infektion unter Geburt
O74.2	Kardiale Komplik b Anästh während Wehen/Entbindung	O75.5	Protrahierte Geburt nach Blasensprengung
O74.3	Komplik ZNS b Anästh während Wehen/Entbindung	O75.6	Protrahierte Geburt nach spontanem/nnbez Blasensprung
O74.4	Tox Reaktion auf Lokalanästh währ Wehen/Entbindung	O75.7	Vaginale Entbindung nach vorangegang Schnittembind
O74.5	Kopfschmerz Spinal/Periduralanästh währ Wehen/Entb	O75.9	Komplik b Wehentätigkeit u Entbindung, nnbez
O74.6	So Komplik b Spinal/Periduralanästh währ Wehen/Entb	O80	Spontangeburt Einling
O74.7	Mißlingen/Schwierigkeiten b Intub währ Wehen/Entbind	O81	Geburt Einling d Zangen- od Vakuumentraktion

Nebendiagnose O60-2

Z37.0	Lebendgeborener Einling	Z37.5	Andere Mehrlinge, alle lebendgeboren
Z37.1	Totgeborener Einling	Z37.6	Andere Mehrlinge, einige lebendgeboren
Z37.2	Zwillinge, beide lebendgeboren	Z37.7	Andere Mehrlinge, alle totgeboren
Z37.3	Zwillinge, ein Zwilling lebend-, der and totgeboren	Z37.9	Resultat Entbindung, nnbez
Z37.4	Zwillinge, beide totgeboren		

Diagnose O60-3

O88.20	Lungenembolie während der Gestationsperiode	O88.28	Sonst Thromboembolie während der Gestationsperiode
--------	---	--------	--

Diagnose O60-4

F00.0	Demenz b Alzh-KH, m frühem Beginn (Typ 2)	F11.5	Psych u VerhaltStör Opioid, psychot Störung
F00.2	Demenz b Alzh-KH, atyp od gemischte Form	F11.6	Psych u VerhaltStör Opioid, amnest Syndrom
F00.9	Demenz b Alzh-KH, nnbez	F11.7	Restzust u verzög auftr psychot Stör d Opioid
F01.0	Vaskuläre Demenz m akutem Beginn	F11.8	Sonst psychische u VerhaltStör d Opioid
F01.1	Multiinfarkt-Demenz	F11.9	Nnbez psychische u VerhaltStör d Opioid
F01.2	Subkortikale vaskuläre Demenz	F12.3	Psych u VerhaltStör Cannab, Entzugssyndrom
F01.3	Gemischte kortik u subkortik vaskuläre Demenz	F12.4	Psych u VerhaltStör Cannab, Entzugssynd m Delir
F01.8	Sonstige vaskuläre Demenz	F12.5	Psych u VerhaltStör Cannab, psychot Störung
F01.9	Vaskuläre Demenz, nnbez	F12.6	Psych u VerhaltStör Cannab, amnest Syndrom
F02.0	Demenz b Pick-Krankheit	F12.7	Restzust u verzög auftr psychot Stör d Cannabinoide
F02.1	Demenz b Creutzfeldt-Jakob-Krankheit	F12.8	Sonst psychische u VerhaltStör d Cannabinoide
F02.2	Demenz b Chorea Huntington	F12.9	Nnbez psychische u VerhaltStör d Cannabinoide
F02.3	Demenz b primärem Parkinson-Syndrom	F13.0	Psych u VerhaltStör Sed/Hypn, akut Intox [ak Rausch]
F02.4	Demenz b HIV-KH [Hum Imdef-VirusKH]	F13.1	Psych u VerhaltStör Sed/Hypn, schädli Gebrauch
F03	Nnbez Demenz	F13.2	Psych u VerhaltStör Sed/Hypn, Abhängigkeitssyndrom
F04	Org amnest Synd, n d Alkoh/and psychotr Subst bed	F13.3	Psych u VerhaltStör Sed/Hypn, Entzugssyndrom
F05.0	Delir oh Demenz	F13.4	Psych u VerhaltStör Sed/Hypn, Entzugssynd m Delir
F05.1	Delir b Demenz	F13.5	Psych u VerhaltStör Sed/Hypn, psychot Störung
F05.8	Sonstige Formen Delir	F13.6	Psych u VerhaltStör Sed/Hypn, amnest Syndrom
F05.9	Delir, nnbez	F13.7	Restzust u verz auftr psychot Störung d Sed/Hypn
F06.0	Organische Halluzinose	F13.8	Sonst psychische u VerhaltStör d Sed/Hypn
F06.1	Organische katatone Störung	F13.9	Nnbez psychische u VerhaltStör d Sedativa/Hypn
F06.2	Organ wahnhaft [schizophreniforme] Störung	F14.0	Psych u VerhaltStör d Kokain, akut Intox [ak Rausch]
F06.3	Organische affektive Störungen	F14.1	Psych u VerhaltStör d Kokain, schädli Gebrauch
F06.4	Organische Angststörung	F14.2	Psych u VerhaltStör d Kokain, Abhängigkeitssyndrom
F06.5	Organische dissoziative Störung	F14.3	Psych u VerhaltStör d Kokain, Entzugssyndrom
F06.6	Organische emotional labile [asthenische] Störung	F14.4	Psych u VerhaltStör d Kokain, Entzugssynd m Delir
F07.0	Organische Persönlichkeitsstörung	F14.5	Psych u VerhaltStör d Kokain, psychot Störung
F10.0	Psych u VerhaltStör d Alkohol, akut Intox [ak Rausch]	F14.6	Psych u VerhaltStör d Kokain, amnest Syndrom
F10.1	Psych u VerhaltStör d Alkohol, schädli Gebrauch	F14.7	Restzust u verzög auftr psychot Stör d Kokain
F10.2	Psych u VerhaltStör d Alkohol, Abhängigkeitssyndrom	F14.8	Sonst psychische u VerhaltStör d Kokain
F10.3	Psych u VerhaltStör d Alkohol, Entzugssyndrom	F14.9	Nnbez psychische u VerhaltStör d Kokain
F10.4	Psych u VerhaltStör d Alkohol, Entzugssynd m Delir	F15.0	Psych u VerhaltStör Stimul/Koff, ak Intox [ak Rausch]
F10.5	Psych u VerhaltStör d Alkohol, psychot Störung	F15.1	Psych u VerhaltStör Stimul/Koff, schädli Gebrauch
F10.6	Psych u VerhaltStör d Alkohol, amnest Syndrom	F15.2	Psych u VerhaltStör Stimul/Koff, Abhängigkeitssyndrom
F10.7	Restzust u verzög auftr psychot Stör d Alkohol	F15.3	Psych u VerhaltStör Stimul/Koff, Entzugssyndrom
F10.8	Sonst psychische u VerhaltStör d Alkohol	F15.4	Psych u VerhaltStör Stimul/Koff, Entzugssynd m Delir
F10.9	Nnbez psychische u VerhaltStör d Alkohol	F15.5	Psych u VerhaltStör Stimul/Koff, psychot Störung
F11.0	Psych u VerhaltStör Opioid, akut Intox [ak Rausch]	F15.6	Psych u VerhaltStör Stimul/Koff, amnest Syndrom
F11.1	Psych u VerhaltStör Opioid, schädli Gebrauch	F15.7	Restzust u verzög auftr psychot Stör d Stimul/Koff
F11.2	Psych u VerhaltStör Opioid, Abhängigkeitssyndrom	F15.8	Sonst psychische u VerhaltStör d Stimul/Koff
F11.3	Psych u VerhaltStör Opioid, Entzugssyndrom	F15.9	Nnbez psychische u VerhaltStör d Stimulantien/Koff
F11.4	Psych u VerhaltStör Opioid, Entzugssynd m Delir	F16.0	Psych u VerhaltStör d Halluzin, akut Intox [ak Rausch]

F16.1	Psych u VerhaltStör d Halluzin, schädli Gebrauch	F50.2	Bulimia nervosa
F16.2	Psych u VerhaltStör d Halluzin, Abhängigkeitssynd	F50.3	Atypische Bulimia nervosa
F16.3	Psych u VerhaltStör d Halluzin, Entzugssyndrom	F50.4	Eißattacken b and psychischen Störungen
F16.4	Psych u VerhaltStör d Halluzin, psychot Störung	F50.8	Sonstige Eißstörungen
F16.5	Psych u VerhaltStör d Halluzin, entzug Störung	F50.9	Eißstörung, nnbez
F16.6	Psych u VerhaltStör d Halluzin, amnest Syndrom	F84.0	Frühkindlicher Autismus
F16.7	Restzust u verzög auftr psychot Stör d Halluzinogen	F84.1	Atypischer Autismus
F16.8	Sonst psychische u VerhaltStör d Halluzinogene	F84.2	Rettsyndrom
F16.9	Nnbez psychische u VerhaltStör d Halluzinogene	F84.3	Andere desintegrative Störung Kindesalter
F18.0	Psych u VerhaltStör fl LsgMittel, akut Intox [ak Rausch]	F84.4	Überaktive Stör m Intelligenzmind Bewegungstereotypien
F18.1	Psych u VerhaltStör fl LsgMittel, schädli Gebrauch	F84.5	Asperger-Syndrom
F18.2	Psych u VerhaltStör fl LsgMittel, Abhängigkeitssynd	F84.8	Sonstige tief greifende Entwicklungsstörungen
F18.3	Psych u VerhaltStör fl LsgMittel, Entzugssyndrom	F84.9	Tief greifende Entwicklungsstörung, nicht näher bezeichnet
F18.4	Psych u VerhaltStör fl LsgMittel, Entzugssynd m Delir	O10.2	Vorh besteh hypert Nieren-KH Schw/Geb/WoBett kompliz
F18.5	Psych u VerhaltStör fl LsgMittel, psychot Störung	O11	Vorh best Hypert m aufgepfr Prot Schw/Geb/WoB kompliz
F18.6	Psych u VerhaltStör fl LsgMittel, amnest Syndrom	O12.1	Schwangerschaftsproteinurie
F18.7	Restzust u verzög auftr psychot Stör d fl LsgMittel	O13	Gestathypertonie [schwäng-induz] oh bedeuts Proteinurie
F18.8	Sonst psychische u VerhaltStör d fl LsgMittel	O14.0	Mäßige Präeklampsie
F18.9	Nnbez psychische u VerhaltStör d flüchtige LsgMittel	O14.1	Schwere Präeklampsie
F19.0	Psych/VerhaltStör mult/and psychotr Sub, ak Intox [ak R]	O14.2	HELLP-Syndrom
F19.1	Psych/VerhaltStör mult/and psychotr Sub, schädli Gebr	O14.9	Präeklampsie, nnbez
F19.2	Psych/VerhaltStör mult/and psychotr Sub, AbhängSynd	O15.0	Eklampsie während Schwangerschaft
F19.3	Psych/VerhaltStör mult/and psychotr Sub, Entzugssynd	O15.1	Eklampsie unter Geburt
F19.4	Psych/VerhStör mult/and psychotr Sub, EntzSynd m Delir	O15.9	Eklampsie, zeitlicher Bezug nicht angegeben
F19.5	Psych/VerhaltStör mult/and psychotr Sub, psychot Stör	O21.2	Späterbrechen während Schwangerschaft
F19.6	Psych/VerhaltStör mult/and psychotr Sub, amnest Synd	O21.8	Sonst Erbrechen, das Schwangerschaft kompliziert
F19.7	Restzu u verz auftr psychot Stör mult/and psychotr Sub	O21.9	Erbrechen während Schwangerschaft, nnbez
F19.8	Sonst psych u VerhaltStör d mult/and psychotr Substanzen	O22.3	Tiefe Venenthrombose in Schwangerschaft
F19.9	Nnbez psych/VerhaltStör d mult/and psychotr Substanzen	O22.5	Hirnenenthrombose in Schwangerschaft
F20.0	Paranoide Schizophrenie	O22.8	Sonst Venen-KH als Komplikation in Schwangerschaft
F20.1	Hebephrene Schizophrenie	O24.0	DM in Schwang, vorher besteh DM, prim insulabh [Typ-1-D]
F20.2	Katatone Schizophrenie	O24.1	DM in Schwang, vorher besteh DM, n prim insulabh [Typ-2-D]
F20.3	Undifferenzierte Schizophrenie	O24.2	DM in Schwang, vorher besteh DM d Fehl-/Mangelernähr
F20.5	Schizophrenes Residuum	O24.3	DM in Schwang, vorher besteh DM, nnbez
F20.6	Schizophrenia simplex	O24.4	DM, während Schwangerschaft auftretend
F20.8	Sonstige Schizophrenie	O24.9	Diabetes mellitus in Schwangerschaft, nnbez
F20.9	Schizophrenie, nnbez	O26.6	LeberKH während Schwangersch/Geburt/WoBett
F23.0	Akut polymrph psychot Stör oh Sympt Schizophrenie	O26.7	Subluxation Symphysis (pubica) währ Schw/Geb/WoBett
F23.1	Akut polymrph psychot Stör m Sympt Schizophrenie	O26.8.1	NierenKH, m Schwangerschaft verbunden
F23.2	Akute schizophreiforme psychotische Störung	O29.0	Pulmonale Komplik b Anästhesie in Schwangerschaft
F23.3	Sonst akute vorwiegend wahnhafte psychot Stör	O29.1	Kardiale Komplik b Anästhesie in Schwangerschaft
F23.8	Sonstige akute vorübergehende psychot Stör	O29.2	Komplik ZNS b Anästhesie in Schwangerschaft
F23.9	Akute vorübergehende psychotische Stör, nnbez	O30.0	Zwillingsschwangerschaft
F25.0	Schizoaffektive Störung, gegenwärtig manisch	O30.1	Drillingsschwangerschaft
F25.1	Schizoaffektive Störung, gegenwärtig depressiv	O30.2	Vierlingsschwangerschaft
F25.2	Gemischte schizoaffektive Störung	O30.8	Sonstige Mehrlingsschwangerschaft
F25.8	Sonstige schizoaffektive Störungen	O30.9	Mehrlingsschwangerschaft, nnbez
F25.9	Schizoaffektive Störung, nnbez	O31.1	Fortbesteh Schwangersch nach Fehlgeburt ein/mehr Feten
F29	Nnbez nichtorganische Psychose	O31.2	Fortbesteh Schwangerschaft nach intraut Absterben
F30.0	Hypomanie	O31.8	So Komplik, für Mehrlingsschwangerschaft spezifisch
F30.1	Manie oh psychotische Symptome	O32.5	Betr Mutter b MehrlSchw Lage-/EinstAnom ein/mehr Feten
F30.2	Manie m psychotischen Symptomen	O34.30	Betr Mutter, b vagSono doku Zervix < 10mm o Trichterbild
F30.8	Sonstige manische Episoden	O34.31	Betreuung der Mutter bei Fruchtblasenprolaps
F30.9	Manische Episode, nnbez	O34.38	Betreuung der Mutter bei sonstiger Zervixinsuffizienz
F31.0	Bipolare affektive Störung, ggw hypoman Episode	O34.39	Betreuung der Mutter bei Zervixinsuff, nnbez
F31.1	Bipol aff Stör, ggw man Epis oh psychot Symptome	O36.5	Betreuung Mutter wg fetaler Wachstumsretardierung
F31.2	Bipol aff Stör, ggw man Epis m psychot Symptome	O40	Polyhydramnion
F31.4	Bipol aff Stör, ggw schwere depr Epis oh psychot Sympt	O41.0	Oligohydramnion
F31.5	Bipol aff Stör, ggw schwere depr Epis m psychot Sympt	O42.11	Vorzeit Blasensprung, Wehenbeginn nach 1 bis 7 Tagen
F31.6	Bipolare affektive Psychose, ggw gemischte Episode	O42.12	Vorzeit Blasensprung, Wehenbeginn nach > 7 Tagen
F31.8	Sonstige bipolare affektive Störungen	O44.00	Tiefer Sitz der Plazenta ohne (aktuelle) Blutung
F31.9	Bipolare affektive Störung, nnbez	O44.01	Placenta praevia ohne (aktuelle) Blutung
F32.2	Schwere depressive Episode oh psychot Symptome	O44.10	Tiefer Sitz der Plazenta mit aktueller Blutung
F32.3	Schwere depressive Episode m psychot Symptome	O44.11	Placenta praevia mit aktueller Blutung
F33.2	Rez depr Stör, ggw schwere Epis oh psychot Sympt	O45.0	Vorzeitige Plazentalösung b Gerinnungsstörung
F33.3	Rez depr Stör, ggw schwere Epis m psychot Sympt	O46.0	Präpartale Blutung b Gerinnungsstörung
F33.8	Sonstige rezidivierende depressive Störungen	O60.1	Vorzeitige spontane Wehen mit vorzeitig Entbindung
F33.9	Rezidivierende depressive Störung, nnbez	O60.2	Vorzeitige Wehen mit termingerechter Entbindung
F50.0	Anorexia nervosa	O60.3	Vorzeitige Entbindung ohne spontane Wehen
F50.1	Atypische Anorexia nervosa	O61.0	Mißlungene medikamentöse Geburtseinleitung

O62.0	Primäre Wehenschwäche	O89.0	Pulmonale Komplik b Anästhesie im Wochenbett
O67.0	Intrapartale Blutung b Gerinnungsstörung	O90.0	Dehiszenz Schnittentbindungswunde
O71.6	Schädigung v Beckengelenken/-bändern unter Geburt	O90.1	Dehiszenz geburtshilfliche Dammwunde
O74.0	Aspirationspneumonie d Anästh währ Wehen/Entbind	O90.3	Kardiomyopathie im Wochenbett
O74.1	So pulmonale Komplik b Anästh währ Wehen/Entbindung	Z37.2	Zwillinge, beide lebendgeboren
O74.2	Kardiale Komplik b Anästh während Wehen/Entbindung	Z37.3	Zwillinge, ein Zwilling lebend-, der and totgeboren
O74.3	Komplik ZNS b Anästh während Wehen/Entbindung	Z37.4	Zwillinge, beide totgeboren
O75.1	Schock während/nach Wehentätigkeit u Entbindung	Z37.5	Andere Mehrlinge, alle lebendgeboren
O75.6	Protrahierte Geburt nach spontanem/nnbez Blasensprung	Z37.6	Andere Mehrlinge, einige lebendgeboren
O85	Puerperalfieber	Z37.7	Andere Mehrlinge, alle totgeboren
O86.0	Infektion Wunde nach operat geburtshilflichem Eingriff		

Diagnose O60-5

G35.0	Erstmanifestation einer multiplen Sklerose	G40.2	Lokbez (fok) (part) idiop Epil/epil Synd m komplex fok Anf
G35.10	MS m schubförm Verl: OA akute Exazerbation od Progress	G40.3	Generalisierte idiopath Epilepsie u epilept Synd
G35.11	MS m schubförm Verl: MA akute Exazerbation od Progress	G40.4	Sonst generalisierte Epilepsie u epileptische Synd
G35.20	MS m prim chron Verl: OA akute Exazerbation od Progress	G40.5	Spezielle epileptische Syndrome
G35.21	MS m prim chron Verl: MA akute Exazerbation od Progress	G40.6	Grand-mal-Anfälle, nnbez (m/oh Petit mal)
G35.30	MS m sek chron Verl: OA akute Exazerbation od Progress	G40.7	Petit-mal-Anfälle, nnbez, oh Grand-mal-Anfälle
G35.31	MS m sek chron Verl: MA akute Exazerbation od Progress	G40.8	Sonstige Epilepsien
G35.9	Multiple Sklerose, nicht näher bezeichnet	G40.9	Epilepsie, nnbez
G40.00	Pseudo-Lennox-Syndrom	G41.0	Grand-mal-Status
G40.01	CSWS	G41.1	Petit-mal-Status
G40.02	Benign psychomotor Epilep [terror fits]	G41.2	Status epilepticus m komplexfokalen Anfällen
G40.08	So lokbez (fok) (part) idiop Epil/epil Synd m fok beg Anf	G41.8	Sonstiger Status epilepticus
G40.09	Lokbez (fok) (part) idiop Epilep/epil Synd m fok beg Anf, nnbez	G41.9	Status epilepticus, nnbez
G40.1	Lokbez (fok) (part) idiop Epilep/epil Synd m einf fok Anf		

Diagnose O60-6

O67.8	Sonstige intrapartale Blutung	O74.5	Kopfschmerz Spinal/Periduralanäst währ Wehen/Entb
O67.9	Intrapartale Blutung, nnbez	O74.6	So Komplik b Spinal/Periduralanäst währ Wehen/Entb
O70.2	Dammriß 3. Grad unter Geburt	O74.7	Mißlingen/Schwierigkeiten b Intub währ Wehen/Entbind
O70.3	Dammriß 4. Grad unter Geburt	O74.8	Sonst Komplik b Anästhesie währ Wehen/Entbindung
O72.1	Sonst unmittelbar postpartal auftretende Blutung	O74.9	Komplik b Anästhesie währ Wehen/Entbindung, nnbez
O74.4	Tox Reaktion auf Lokalanästh währ Wehen/Entbindung	O75.4	Sonst Komplik b geburtshilf Operationen u Maßnahmen

Hauptdiagnose O60-7

O80	Spontangeburt Einling
-----	-----------------------

Diagnose O60-8

O09.0	Schwangerschaftsdauer, weniger als 5 vollendete Wochen	O09.3	Schwangerschaftsdauer, 20 bis 25 vollendete Wochen
O09.1	Schwangerschaftsdauer, 5 bis 13 vollendete Wochen	O09.4	Schwangerschaftsdauer, 26 bis 33 vollendete Wochen
O09.2	Schwangerschaftsdauer, 14 bis 19 vollendete Wochen		

Diagnose O60-9

F00.0	Demenz b Alzh-KH, m frühem Beginn (Typ 2)	F06.0	Organische Halluzinose
F00.2	Demenz b Alzh-KH, atyp od gemischte Form	F06.1	Organische katatone Störung
F00.9	Demenz b Alzh-KH, nnbez	F06.2	Organ wahnhaft [schizophreniforme] Störung
F01.0	Vaskuläre Demenz m akutem Beginn	F06.3	Organische affektive Störungen
F01.1	Multiinfarkt-Demenz	F06.4	Organische Angststörung
F01.2	Subkortikale vaskuläre Demenz	F06.5	Organische dissoziative Störung
F01.3	Gemischte kortik u subkortik vaskuläre Demenz	F06.6	Organische emotional labile [asthenische] Störung
F01.8	Sonstige vaskuläre Demenz	F07.0	Organische Persönlichkeitsstörung
F01.9	Vaskuläre Demenz, nnbez	F10.0	Psych u VerhaltStör d Alkohol, akut Intox [ak Rausch]
F02.0	Demenz b Pick-Krankheit	F10.1	Psych u VerhaltStör d Alkohol, schädli Gebrauch
F02.1	Demenz b Creutzfeldt-Jakob-Krankheit	F10.2	Psych u VerhaltStör d Alkohol, Abhängigkeitssyndrom
F02.2	Demenz b Chorea Huntington	F10.3	Psych u VerhaltStör d Alkohol, Entzugssyndrom
F02.3	Demenz b primärem Parkinson-Syndrom	F10.4	Psych u VerhaltStör d Alkohol, Entzugssynd m Delir
F02.4	Demenz b HIV-KH [Hum Imdef-VirusKH]	F10.5	Psych u VerhaltStör d Alkohol, psychot Störung
F03	Nnbez Demenz	F10.6	Psych u VerhaltStör d Alkohol, amnest Syndrom
F04	Org amnest Synd, n d Alkoh/and psychotr Subst bed	F10.7	Restzust u verzög auftr psychot Stör d Alkohol
F05.0	Delir oh Demenz	F10.8	Sonst psychische u VerhaltStör d Alkohol
F05.1	Delir b Demenz	F10.9	Nnbez psychische u VerhaltStör d Alkohol
F05.8	Sonstige Formen Delir	F11.0	Psych u VerhaltStör Opiode, akut Intox [ak Rausch]
F05.9	Delir, nnbez	F11.1	Psych u VerhaltStör Opiode, schädli Gebrauch

F11.2	Psych u VerhaltStör Opioide, Abhängigkeitssyndrom	F19.5	Psych/VerhaltStör mult/and psychotr Sub, psychot Stör
F11.3	Psych u VerhaltStör Opioide, Entzugssyndrom	F19.6	Psych/VerhaltStör mult/and psychotr Sub, amnest Synd
F11.4	Psych u VerhaltStör Opioide, Entzugssynd m Delir	F19.7	Restzu u verz auftr psychot Stör mult/and psychotr Sub
F11.5	Psych u VerhaltStör Opioide, psychot Störung	F19.8	Sonst psych u VerhaltStör d mult/and psychotr Substanzen
F11.6	Psych u VerhaltStör Opioide, amnest Syndrom	F19.9	Nnbez psych/VerhaltStör d mult/and psychotr Substanzen
F11.7	Restzust u verzög auftr psychot Stör d Opioide	F20.0	Paranoide Schizophrenie
F11.8	Sonst psychische u VerhaltStör d Opioide	F20.1	Hebephrene Schizophrenie
F11.9	Nnbez psychische u VerhaltStör d Opioide	F20.2	Katatone Schizophrenie
F12.3	Psych u VerhaltStör Cannab, Entzugssyndrom	F20.3	Undifferenzierte Schizophrenie
F12.4	Psych u VerhaltStör Cannab, Entzugssynd m Delir	F20.5	Schizophrenes Residuum
F12.5	Psych u VerhaltStör Cannab, psychot Störung	F20.6	Schizophrenia simplex
F12.6	Psych u VerhaltStör Cannab, amnest Syndrom	F20.8	Sonstige Schizophrenie
F12.7	Restzust u verzög auftr psychot Stör d Cannabinoide	F20.9	Schizophrenie, nnbez
F12.8	Sonst psychische u VerhaltStör d Cannabinoide	F23.0	Akut polymrph psychot Stör oh Sympt Schizophrenie
F12.9	Nnbez psychische u VerhaltStör d Cannabinoide	F23.1	Akut polymrph psychot Stör m Sympt Schizophrenie
F13.0	Psych u VerhaltStör Sed/Hypn, akut Intox [ak Rausch]	F23.2	Akute schizophreiforme psychotische Störung
F13.1	Psych u VerhaltStör Sed/Hypn, schädli Gebrauch	F23.3	Sonst akute vorwiegend wahnhafte psychot Stör
F13.2	Psych u VerhaltStör Sed/Hypn, Abhängigkeitssyndrom	F23.8	Sonstige akute vorübergehende psychot Stör
F13.3	Psych u VerhaltStör Sed/Hypn, Entzugssyndrom	F23.9	Akute vorübergehende psychotische Stör, nnbez
F13.4	Psych u VerhaltStör Sed/Hypn, Entzugssynd m Delir	F25.0	Schizoaffektive Störung, gegenwärtig manisch
F13.5	Psych u VerhaltStör Sed/Hypn, psychot Störung	F25.1	Schizoaffektive Störung, gegenwärtig depressiv
F13.6	Psych u VerhaltStör Sed/Hypn, amnest Syndrom	F25.2	Gemischte schizoaffektive Störung
F13.7	Restzust u verz auftr psychot Störung d Sed/Hypn	F25.8	Sonstige schizoaffektive Störungen
F13.8	Sonst psychische u VerhaltStör d Sed/Hypn	F25.9	Schizoaffektive Störung, nnbez
F13.9	Nnbez psychische u VerhaltStör d Sedativa/Hypn	F29	Nnbez nichtorganische Psychose
F14.0	Psych u VerhaltStör d Kokain, akut Intox [ak Rausch]	F30.0	Hypomanie
F14.1	Psych u VerhaltStör d Kokain, schädli Gebrauch	F30.1	Manie oh psychotische Symptome
F14.2	Psych u VerhaltStör d Kokain, Abhängigkeitssyndrom	F30.2	Manie m psychotischen Symptomen
F14.3	Psych u VerhaltStör d Kokain, Entzugssyndrom	F30.8	Sonstige manische Episoden
F14.4	Psych u VerhaltStör d Kokain, Entzugssynd m Delir	F30.9	Manische Episode, nnbez
F14.5	Psych u VerhaltStör d Kokain, psychot Störung	F31.0	Bipolare affektive Störung, ggw hypoman Episode
F14.6	Psych u VerhaltStör d Kokain, amnest Syndrom	F31.1	Bipol aff Stör, ggw man Epis oh psychot Symptome
F14.7	Restzust u verzög auftr psychot Stör d Kokain	F31.2	Bipol aff Stör, ggw man Epis m psychot Symptome
F14.8	Sonst psychische u VerhaltStör d Kokain	F31.4	Bipol aff Stör, ggw schwere depr Epis oh psychot Sympt
F14.9	Nnbez psychische u VerhaltStör d Kokain	F31.5	Bipol aff Stör, ggw schwere depr Epis m psychot Sympt
F15.0	Psych u VerhaltStör Stimul/Koff, ak Intox [ak Rausch]	F31.6	Bipolare affektive Psychose, ggw gemischte Episode
F15.1	Psych u VerhaltStör Stimul/Koff, schädli Gebrauch	F31.8	Sonstige bipolare affektive Störungen
F15.2	Psych u VerhaltStör Stimul/Koff, Abhängigkeitssyndrom	F31.9	Bipolare affektive Störung, nnbez
F15.3	Psych u VerhaltStör Stimul/Koff, Entzugssyndrom	F32.2	Schwere depressive Episode oh psychot Symptome
F15.4	Psych u VerhaltStör Stimul/Koff, Entzugssynd m Delir	F32.3	Schwere depressive Episode m psychot Symptome
F15.5	Psych u VerhaltStör Stimul/Koff, psychot Störung	F33.2	Rez depr Stör, ggw schwere depr Epis oh psychot Sympt
F15.6	Psych u VerhaltStör Stimul/Koff, amnest Syndrom	F33.3	Rez depr Stör, ggw schwere Epis m psychot Sympt
F15.7	Restzust u verzög auftr psychot Stör d Stimul/Koff	F33.8	Sonstige rezidivierende depressive Störungen
F15.8	Sonst psychische u VerhaltStör d Stimul/Koff	F33.9	Rezidivierende depressive Störung, nnbez
F15.9	Nnbez psychische u VerhaltStör d Stimulantien/Koff	F50.0	Anorexia nervosa
F16.0	Psych u VerhaltStör d Halluzin, akut Intox [ak Rausch]	F50.1	Atypische Anorexia nervosa
F16.1	Psych u VerhaltStör d Halluzin, schädli Gebrauch	F50.2	Bulimia nervosa
F16.2	Psych u VerhaltStör d Halluzin, Abhängigkeitssynd	F50.3	Atypische Bulimia nervosa
F16.3	Psych u VerhaltStör d Halluzin, Entzugssyndrom	F50.4	Eißattacken b and psychischen Störungen
F16.4	Psych u VerhaltStör d Halluzin, Entzugssynd m Delir	F50.8	Sonstige Eißstörungen
F16.5	Psych u VerhaltStör d Halluzin, psychot Störung	F50.9	Eißstörung, nnbez
F16.6	Psych u VerhaltStör d Halluzin, amnest Syndrom	F84.0	Frühkindlicher Autismus
F16.7	Restzust u verzög auftr psychot Stör d Halluzinogen	F84.1	Atypischer Autismus
F16.8	Sonst psychische u VerhaltStör d Halluzinogene	F84.2	Rettsyndrom
F16.9	Nnbez psychische u VerhaltStör d Halluzinogene	F84.3	Andere desintegrative Störung Kindesalter
F18.0	Psych u VerhaltStör fl LsgMittel, akut Intox [ak Rausch]	F84.4	Überaktive Stör m Intelligenzmind Bewegungstereotypien
F18.1	Psych u VerhaltStör fl LsgMittel, schädli Gebrauch	F84.5	Asperger-Syndrom
F18.2	Psych u VerhaltStör fl LsgMittel, Abhängigkeitssynd	F84.8	Sonstige tief greifende Entwicklungsstörungen
F18.3	Psych u VerhaltStör fl LsgMittel, Entzugssyndrom	F84.9	Tief greifende Entwicklungsstörung, nicht näher bezeichnet
F18.4	Psych u VerhaltStör fl LsgMittel, Entzugssynd m Delir	O10.2	Vorh besteh hypert Nieren-KH Schw/Geb/WoBett kompliz
F18.5	Psych u VerhaltStör fl LsgMittel, psychot Störung	O11	Vorh best Hypert m aufgepfr Prot Schw/Geb/WoB kompliz
F18.6	Psych u VerhaltStör fl LsgMittel, amnest Syndrom	O12.1	Schwangerschaftsproteinurie
F18.7	Restzust u verzög auftr psychot Stör d fl LsgMittel	O13	Gestathypertonie [schwäng-induz] oh bedeuts Proteinurie
F18.8	Sonst psychische u VerhaltStör d fl LsgMittel	O14.0	Mäßige Präeklampsie
F18.9	Nnbez psychische u VerhaltStör d flüchtige LsgMittel	O14.1	Schwere Präeklampsie
F19.0	Psych/VerhaltStör mult/and psychotr Sub, ak Intox [ak R]	O14.2	HELLP-Syndrom
F19.1	Psych/VerhaltStör mult/and psychotr Sub, schädli Gebr	O14.9	Präeklampsie, nnbez
F19.2	Psych/VerhaltStör mult/and psychotr Sub, AbhängSynd	O15.0	Eklampsie während Schwangerschaft
F19.3	Psych/VerhaltStör mult/and psychotr Sub, Entzugssynd	O15.1	Eklampsie unter Geburt
F19.4	Psych/VerhStör mult/and psychotr Sub, EntzSynd m Delir	O15.9	Eklampsie, zeitlicher Bezug nicht angegeben

O21.2	Späterbrechen während Schwangerschaft	O45.0	Vorzeitige Plazentalösung b Gerinnungsstörung
O21.8	Sonst Erbrechen, das Schwangerschaft kompliziert	O46.0	Präpartale Blutung b Gerinnungsstörung
O21.9	Erbrechen während Schwangerschaft, nnbez	O60.1	Vorzeitige spontane Wehen mit vorzeitig Entbindung
O22.3	Tiefe Venenthrombose in Schwangerschaft	O60.2	Vorzeitige Wehen mit terminogerechter Entbindung
O22.5	Hirnvenerthrombose in Schwangerschaft	O60.3	Vorzeitige Entbindung ohne spontane Wehen
O22.8	Sonst Venen-KH als Komplikation in Schwangerschaft	O61.0	Mißlungene medikamentöse Geburtseinleitung
O24.0	DM in Schwang, vorher besteh DM, prim insulabh [Typ-1-D]	O62.0	Primäre Wehenschwäche
O24.1	DM in Schwang, vorher besteh DM, n prim insulabh [Typ-2-D]	O67.0	Intrapartale Blutung b Gerinnungsstörung
O24.2	DM in Schwang, vorher besteh DM d Fehl-/Mangelernähr	O67.8	Sonstige intrapartale Blutung
O24.3	DM in Schwang, vorher besteh DM, nnbez	O67.9	Intrapartale Blutung, nnbez
O24.4	DM, während Schwangerschaft auftretend	O70.2	Dammriß 3. Grad unter Geburt
O24.9	Diabetes mellitus in Schwangerschaft, nnbez	O70.3	Dammriß 4. Grad unter Geburt
O26.6	LeberKH während Schwangersch/Geburt/WoBett	O71.6	Schädigung v Beckengelenken/-bändern unter Geburt
O26.7	Subluxation Symphysis (pubica) währ Schw/Geb/WoBett	O72.1	Sonst unmittelbar postpartal auftretende Blutung
O26.81	NierenKH, m Schwangerschaft verbunden	O74.0	Aspirationspneumonie d Anästh währ Wehen/Entbind
O29.0	Pulmonale Komplik b Anästhesie in Schwangerschaft	O74.1	So pulmonale Komplik b Anästh währ Wehen/Entbindung
O29.1	Kardiale Komplik b Anästhesie in Schwangerschaft	O74.2	Kardiale Komplik b Anästh während Wehen/Entbindung
O29.2	Komplik ZNS b Anästhesie in Schwangerschaft	O74.3	Komplik ZNS b Anästh während Wehen/Entbindung
O30.0	Zwillingsschwangerschaft	O74.4	Tox Reaktion auf Lokalanästh währ Wehen/Entbindung
O30.1	Drillingsschwangerschaft	O74.5	Kopfschmerz Spinal/Periduralanästh währ Wehen/Entb
O30.2	Vierlingsschwangerschaft	O74.6	So Komplik b Spinal/Periduralanästh währ Wehen/Entb
O30.8	Sonstige Mehrlingsschwangerschaft	O74.7	Mißlingen/Schwierigkeiten b Intub währ Wehen/Entbind
O30.9	Mehrlingsschwangerschaft, nnbez	O74.8	Sonst Komplik b Anästhesie währ Wehen/Entbindung
O31.1	Fortbesteh Schwangersch nach Fehlgeburt ein/mehr Feten	O74.9	Komplik b Anästhesie währ Wehen/Entbindung, nnbez
O31.2	Fortbesteh Schwangerschaft nach intraut Absterben	O75.1	Schock während/nach Wehentätigkeit u Entbindung
O31.8	So Komplik, für Mehrlingsschwangerschaft spezifisch	O75.4	Sonst Komplik b geburtshilfl Operationen u Maßnahmen
O32.5	Betr Mutter b MehrSchw Lage-/EinstAnom ein/mehr Feten	O75.6	Protrahierte Geburt nach spontanem/nnbez Blasensprung
O34.30	Betr Mutter, b vagSono doku Zervix < 10mm o Trichterbild	O85	Puerperalfieber
O34.31	Betreuung der Mutter bei Fruchtblasenprolaps	O86.0	Infektion Wunde nach operat geburtshilflichem Eingriff
O34.38	Betreuung der Mutter bei sonstiger Zervixinsuffizienz	O89.0	Pulmonale Komplik b Anästhesie im Wochenbett
O34.39	Betreuung der Mutter bei Zervixinsuff, nnbez	O90.0	Dehiszenz Schnittentbindungswunde
O36.5	Betreuung Mutter wg fetaler Wachstumsretardierung	O90.1	Dehiszenz geburtshilfliche Dammwunde
O40	Polyhydramnion	O90.3	Kardiomyopathie im Wochenbett
O41.0	Oligohydramnion	Z37.2	Zwillinge, beide lebendgeboren
O42.11	Vorzeit Blasensprung, Wehenbeginn nach 1 bis 7 Tagen	Z37.3	Zwillinge, ein Zwilling lebend-, der and totgeboren
O42.12	Vorzeit Blasensprung, Wehenbeginn nach > 7 Tagen	Z37.4	Zwillinge, beide totgeboren
O44.00	Tiefer Sitz der Plazenta ohne (aktuelle) Blutung	Z37.5	Andere Mehrlinge, alle lebendgeboren
O44.01	Placenta praevia ohne (aktuelle) Blutung	Z37.6	Andere Mehrlinge, einige lebendgeboren
O44.10	Tiefer Sitz der Plazenta mit aktueller Blutung	Z37.7	Andere Mehrlinge, alle totgeboren
O44.11	Placenta praevia mit aktueller Blutung		

Prozedur O60-10

70.14↔	Sonstige Kolpotomie	71.11.00↔	Biopsie an der Vulva, n.n.bez.
70.24.00↔	Biopsie an der Vagina, n.n.bez.	71.11.10↔	Perkutane (geschlossene) (Nadel-) Biopsie an der Vulva
70.24.10↔	Perkutane (geschlossene) (Nadel-) Biopsie an der Vagina	71.11.11↔	Prkt (gschl) (Nd) Biops an d Vlv m Steuer d bldgb Vrf
70.24.11↔	Prkt (gschl) (Nd) Biops an d Vg m Steuer d bldgb Vrf	71.11.20↔	Biopsie an der Vulva durch Inzision
70.24.20↔	Biopsie an der Vagina, durch Inzision	71.11.99↔	Biopsie an der Vulva, sonstige
70.24.99↔	Biopsie an der Vagina, sonstige	71.3↔	Sonst lokale Exzision o Destr an Vulva und Perineum
70.71↔	Naht einer Vaginaverletzung	71.71↔	Naht einer Verletzung von Vulva oder Perineum
70.79.00↔	Sonstige Plast Rekonstruktion an d Vagina, n.n.bez.	71.73↔	Konstruktion des Introitus vaginae
70.79.10↔	Sonstige vaginale Kolporrhaphie mit Beckenbodenplastik	71.79↔	Sonstige plastische Rekonstruktion an Vulva und Perineum
70.79.99↔	Sonstige plastische Rekonstruktion an der Vagina, sonstige	71.8↔	Sonstige Operationen an der Vulva
71.01↔	Lösung von Adhäsionen an der Vulva		

Prozedur O60-11

73.7x.13‡↔	Stt Bh vr Entb i gleich Afnh: Mn 14 bs mx 27 Tg	75.2‡↔	Intrauterine Transfusion
73.7x.14‡↔	Stt Bh vr Entb i gleich Afnh: Mn 28 bs mx 55 Tg	75.36↔	Korrektur eines fetalen Defektes
73.7x.19‡↔	Stationäre Beh vor Entb im gleichen Aufnh: mehr Tage		

ADRG O61**Stationäre Aufnahme nach Entbindung oder Abort ohne OR-Prozedur**

Hauptdiagnose in Tabelle O61-1 oder Nebendiagnose in Tabelle O61-2 und Hauptdiagnose in Tabelle O61-3

DRG O61Z**Stationäre Aufnahme nach Entbindung oder Abort ohne OR-Prozedur**

Diagnose O61-1

A34	Tetanus während Schwangerschaft/Geburt/Wochenbett	O88.3	Pyämische u septische Embolie währ GestatPeriode
F53.0	Leichte psych u VerhaltStör im Wochenbett, aonkl	O88.8	Sonstige Embolie während Gestationsperiode
F53.1	Schwere psych u VerhaltStör im Wochenbett, aonkl	O89.0	Pulmonale Komplik b Anästhesie im Wochenbett
F53.8	Sonst psych u VerhaltStör im Wochenbett, aonkl	O89.1	Kardiale Komplik b Anästhesie im Wochenbett
F53.9	Psychische Störung im Wochenbett, nnbez	O89.2	Komplikationen ZNS b Anästhesie im Wochenbett
O08.0	Inf GenitTr/Becken nach Abort/EU-Grav/Molenschwang	O89.3	Tox Reaktion auf Lokalanästhesie im Wochenbett
O08.1	Spätblutg/verst Blutg nach Abort/EU-Grav/Molenschwang	O89.4	Kopfschmerzen nach Spinal-/Periduralanästh i Wochenb
O08.2	Embolie nach Abort, Extrauterinigrav u Molenschw	O89.5	So Komplik nach Spinal-/Periduralanästh i Wochenbett
O08.3	Schock nach Abort, Extrauterinigravid u Molenschwang	O89.6	Mißlingen/Schwierigkeiten b Intubation i Wochenbett
O08.4	Niereninsuff nach Abort, Extrauterinigravid u Molenschwang	O89.8	Sonst Komplik b Anästhesie im Wochenbett
O08.5	Stoffwechselför nach Abort/EU-Grav/Molenschwang	O89.9	Komplikation b Anästhesie im Wochenbett, nnbez
O08.6	Verletzt Beckenorg/-gew nach Abort/EU-Grav/Molenschwang	O90.0	Dehissenz Schnittentbindungswunde
O08.7	Sonst Venen-KH Komplikat Abort/EU-Grav/Molenschwang	O90.1	Dehissenz geburtshilffiche Dammwunde
O08.8	Sonst Komplik nach Abort, EU-Gravidität u Molenschwang	O90.2	Hämatom geburtshilffiche Wunde
O08.9	Komplik nach Abort, EU-Gravid u Molenschw, nnbez	O90.3	Kardiomyopathie im Wochenbett
O15.2	Eklampsie im Wochenbett	O90.4	Postpartales akutes Nierenversagen
O43.20	Placenta accreta	O90.5	Postpartale Thyreoiditis
O43.21	Placenta increta oder percreta	O90.8	Sonstige Wochenbettkomplikationen, aonkl
O62.4	Hypertone, unkoordiniert u anhaltende Uteruskontraktionen	O90.9	Wochenbettkomplikation, nnbez
O68.9	Komplik b Wehen u Entbindung d fetalen Distreß, nnbez	O91.00	Inf Brustwarze i Zus m Gestat, o A Schwierig b Anlegen
O71.2	Inversio uteri, postpartal	O91.01	Inf Brustwarze i Zus m Gestat, m A Schwierig b Anlegen
O72.2	Spätblutung u späte Nachgeburtsblutung	O91.10	Absz Mamma i Zus m Gestat, oh A Schwierig b Anlegen
O72.3	Postpartale Gerinnungsstörungen	O91.11	Absz Mamma i Zus m Gestat, m A Schwierig b Anlegen
O73.0	Retention Plazenta oh Blutung	O91.20	N eitir Mastitis i Zus m Gestat, oh A Schwierig b Anlegen
O73.1	Retention von Plazenta- od Eihautresten oh Blutung	O91.21	N eitir Mastitis i Zus m Gestat, m A Schwierig b Anlegen
O75.4	Sonst Komplik b geburtshilffl Operationen u Maßnahmen	O92.00	Hohlwarze i Zus m Gestation, oh A Schwierig b Anlegen
O75.8	Sonst nbez Komplik b Wehentätigkeit u Entbindung	O92.01	Hohlwarze i Zus m Gestation, m A Schwierig b Anlegen
O85	Puerperalfieber	O92.10	Rhagade Brustw i Zus m Gestat, oh A Schwierig b Anleg
O86.0	Infektion Wunde nach operat geburtshilfflichem Eingriff	O92.11	Rhagade Brustw i Zus m Gestat, m A Schwierig b Anleg
O86.1	Sonst Infektion Genitaltrakt nach Entbindung	O92.20	So u nnbez KH Mamma i Zus Gestat, oh A Schwierig Anlegen
O86.2	Infektion Harntrakt nach Entbindung	O92.21	So u nnbez KH Mamma i Zus Gestat, m A Schwierig Anlegen
O86.3	Sonst Infektion Urogenitaltrakt nach Entbindung	O92.30	Agalaktie, oh Ang von Schwierigkeiten b Anlegen
O86.4	Fieber unbekannter Ursprung nach Entbindung	O92.31	Agalaktie, m Ang von Schwierigkeiten b Anlegen
O86.8	Sonstige nbez Wochenbettinfektionen	O92.40	Hypogalaktie, oh Ang von Schwierigkeiten b Anlegen
O87.0	Oberflächliche Thrombophlebitis im Wochenbett	O92.41	Hypogalaktie, m Ang von Schwierigkeiten b Anlegen
O87.1	Tiefe Venenthrombose im Wochenbett	O92.50	Hemmung Laktation, oh Ang Schwierig b Anlegen
O87.2	Hämorrhoiden im Wochenbett	O92.51	Hemmung Laktation, m Ang Schwierig b Anlegen
O87.3	Hirnvenenthrombose im Wochenbett	O92.60	Galaktorrhoe, o Ang von Schwierigkeiten b Anlegen
O87.8	Sonst VenenKH als Komplikation im Wochenbett	O92.61	Galaktorrhoe, m Ang von Schwierigkeiten b Anlegen
O87.9	VenenKH als Komplikation im Wochenbett, nnbez	O92.70	So u nnbez LaktationsStör, oh Ang Schwierig b Anlegen
O88.0	Luftembolie während Gestationsperiode	O92.71	So u nnbez LaktationsStör, m Ang Schwierig b Anlegen
O88.1	Fruchtwasserembolie	Z39.0	Betreuung u Untersuch Mutter unmitteln nach Entbindung
O88.20	Lungenembolie während der Gestationsperiode	Z39.1	Betreuung u Untersuchung stillende Mutter
O88.28	Sonst Thromboembolie während der Gestationsperiode	Z39.2	Routinemäßige postpartale Nachuntersuchung Mutter

Nebendiagnose O61-2

Z39.0 Betreuung u Untersuch Mutter unmitteln nach Entbindung

Diagnose O61-3

O10.0	Vorh besteh essent Hypert, die Schw/Geb/WoBett kompliz	O16	Nnbez Hypertonie Mutter
O10.1	Vorh besteh hypert Herz-KH, die Schw/Geb/WoB kompliz	O21.0	Leichte Hyperemesis gravidarum
O10.2	Vorh besteh hypert Nieren-KH Schw/Geb/WoBett kompliz	O21.1	Hyperemesis gravidarum m Stoffwechselför
O10.3	Vorh best hypert Herz-/Nieren-KH Schw/Geb/WoB kompliz	O21.2	Späterbrechen während Schwangerschaft
O10.4	Vorh besteh sek Hypert, die Schw/Geb/WoBett kompliz	O21.8	Sonst Erbrechen, das Schwangerschaft kompliziert
O10.9	Nnbez, vorher besteh Hypert, die Schw/Geb/WoB kompliz	O21.9	Erbrechen während Schwangerschaft, nnbez
O11	Vorh best Hypert m aufgepfr Prot Schw/Geb/WoB kompliz	O22.0	Varizen unt Extremitäten in Schwangerschaft
O12.0	Schwangerschaftsödeme	O22.1	Varizen Genitalorgane in Schwangerschaft
O12.1	Schwangerschaftsproteinurie	O22.2	Oberfl Thrombophlebitis in Schwangerschaft
O12.2	Schwangerschaftsödeme m Proteinurie	O22.3	Tiefe Venenthrombose in Schwangerschaft
O13	GestatHypertonie [schwäng-induz] oh bedeuts Proteinurie	O22.4	Hämorrhoiden in Schwangerschaft
O14.0	Mäßige Präeklampsie	O22.5	Hirnvenenthrombose in Schwangerschaft
O14.1	Schwere Präeklampsie	O22.8	Sonst Venen-KH als Komplikation in Schwangerschaft
O14.2	HELLP-Syndrom	O22.9	Venen-KH als Komplikation in Schwangerschaft, nnbez
O14.9	Präeklampsie, nnbez	O23.0	Infektionen Niere in Schwangerschaft
O15.0	Eklampsie während Schwangerschaft	O23.1	Infektion Harnblase in Schwangerschaft
O15.9	Eklampsie, zeitlicher Bezug nicht angegeben	O23.2	Infektionen Urethra in Schwangerschaft

023.3	Inf von sonst Teilen Harnwege in Schwangerschaft	034.5	Betreuung Mutter b sonst Anomalien gravider Uterus
023.4	Nnbez Infektion Harnwege in Schwangerschaft	034.6	Betreuung Mutter b Anomalie Vagina
023.5	Infektion Genitaltrakt in Schwangerschaft	034.7	Betreuung Mutter b Anomalie Vulva u Perineum
023.9	So u nnbez Infektion UrogenitTrakt in Schwangerschaft	034.8	Betreuung Mutter b sonst Anomalien Beckenorgane
024.0	DM in Schwang, vorher besteh DM, prim insulabh [Typ-1-D]	034.9	Betreuung Mutter b Anomalie Beckenorgane, nnbez
024.1	DM in Schwang, vorher besteh DM, n prim insulabh [Typ-2-D]	035.0	Betreuung Mutter b (Va) Fehlbildung ZNS b Feten
024.2	DM in Schwang, vorher besteh DM d Fehl-/Mangelernähr	035.1	Betreuung Mutter b (Va) Chromosomenanomalie b Feten
024.3	DM in Schwang, vorher besteh DM, nnbez	035.2	Betreuung Mutter b (Va) hereditäre KH b Feten
024.4	DM, während Schwangerschaft auftretend	035.3	Betreuung Mutter b (Va) Schädig Fetus d Virus-KH Mutter
024.9	Diabetes mellitus in Schwangerschaft, nnbez	035.4	Betreuung Mutter b (Va) Schädigung Fetus d Alkohol
025	Fehl- u Mangelernährung in Schwangerschaft	035.5	Betreuung Mutter b (Va) Schädig Fetus d AM/Drogen
026.0	Übermäßige Gewichtszunahme in Schwangerschaft	035.6	Betreuung Mutter b (Va) Schädig Fetus d Strahleneinwirk
026.1	Geringe Gewichtszunahme in Schwangerschaft	035.7	Betreuung Mutter b (Va) Schädig Fetus u so med Maßn
026.2	Schwangerschaftsbetreuung b Neigung zu habit Abort	035.8	Betreuung Mutter b (Va) sonst Anom/Schädigung Fetus
026.3	Schwangerschaft b liegendem Intrauterinpassar	035.9	Betreuung Mutter b (Va) Anom/Schädigung Fetus, nnbez
026.4	Herpes gestationis	036.0	Betreuung Mutter wg Rhesus-Isoimmunisierung
026.5	Hypotonie-Syndrom Mutter	036.1	Betreuung Mutter wg sonst Isoimmunisierung
026.6	LeberKH während Schwangersch/Geburt/WoBett	036.2	Betreuung Mutter wg Hydrops fetalis
026.7	Subluxation Symphysis (pubica) währ Schw/Geb/WoBett	036.3	Betreuung Mutter wg Anzeichen für fetale Hypoxie
026.81	NierenKH, m Schwangerschaft verbunden	036.4	Betreuung Mutter wg intrauterinen Fruchttodes
026.82	Karpaltunnel-Synd während Schwangerschaft	036.5	Betreuung Mutter wg fetaler Wachstumsretardierung
026.83	Periphere Neuritis während Schwangerschaft	036.6	Betreuung Mutter wg fetaler Hypertrophie
026.88	So nbez Zustände m Schwangerschaft verbunden	036.7	Betreuung Mutter wg lebensfähig Fetus b AbdomGravid
026.9	Mit Schwangerschaft verbundener Zustand, nnbez	036.8	Betreuung Mutter wg sonst nbez Komplikationen b Feten
029.0	Pulmonale Komplik b Anästhesie in Schwangerschaft	036.9	Betreuung Mutter wg Komplikationen b Feten, nnbez
029.1	Kardiale Komplik b Anästhesie in Schwangerschaft	040	Polyhydramnion
029.2	Komplik ZNS b Anästhesie in Schwangerschaft	041.0	Oligohydramnion
029.3	Toxische Reaktion auf Lokalanästhesie in Schwang	041.1	Infektion Fruchtblase u Eihäute
029.4	Kopfschmerzen nach Spinal-/Periduralanästh in Schwang	041.8	Sonst nbez Veränderung Fruchtwasser u Eihäute
029.5	Sonst Komplik nach Spinal-/Periduralanästh in Schwang	041.9	Veränderung Fruchtwasser u Eihäute, nnbez
029.6	Mißlingen/Schwierigkeiten Intubation in Schwangersch	042.0	Vorzeit Blasensprung, Wehenbeginn innerhalb von 24 Std
029.8	Sonst Komplik b Anästhesie in Schwangerschaft	042.11	Vorzeit Blasensprung, Wehenbeginn nach 1 bis 7 Tagen
029.9	Komplik b Anästhesie in Schwangerschaft, nnbez	042.12	Vorzeit Blasensprung, Wehenbeginn nach > 7 Tagen
030.0	Zwillingsschwangerschaft	042.2	Vorzeit Blasensprung, Wehenhemmung d Therapie
030.1	Drillingsschwangerschaft	042.9	Vorzeitiger Blasensprung, nnbez
030.2	Vierlingsschwangerschaft	043.0	Transplazentare Transfusionssyndrome
030.8	Sonstige Mehrlingsschwangerschaft	043.1	Fehlbildung Plazenta
030.9	Mehrlingsschwangerschaft, nnbez	043.8	Sonstige pathologische Zustände Plazenta
031.0	Fetus papyraceus	043.9	Pathologischer Zustand Plazenta, nnbez
031.1	Fortbesteh Schwangersch nach Fehlgeburt ein/mehr Feten	044.00	Tiefer Sitz der Plazenta ohne (aktuelle) Blutung
031.2	Fortbesteh Schwangerschaft nach intraut Absterben	044.01	Placenta praevia ohne (aktuelle) Blutung
031.8	So Komplik, für Mehrlingsschwangerschaft spezifisch	044.10	Tiefer Sitz der Plazenta mit aktueller Blutung
032.0	Betreuung Mutter wg wechselnder Kindslage	044.11	Placenta praevia mit aktueller Blutung
032.1	Betreuung Mutter wg Beckenendlage	045.0	Vorzeitige Plazentalösung b Gerinnungsstörung
032.2	Betreuung Mutter b Quer- u Schräglage	045.8	Sonstige vorzeitige Plazentalösung
032.3	Betreuung Mutter b Gesichts-, Stirn- u Kinnlage	045.9	Vorzeitige Plazentalösung, nnbez
032.4	Betreuung Mutter b Nichteintreten Kopf zum Termin	046.0	Präpartale Blutung b Gerinnungsstörung
032.5	Betr Mutter b MehrSchw Lage-/EinstAnom ein/mehr Feten	046.8	Sonstige präpartale Blutung
032.6	Betreuung Mutter b komb Lage- u Einstellungsanomalien	046.9	Präpartale Blutung, nnbez
032.8	Betreuung Mutter b so Lage- u Einstellungsanom Fetus	048	Übertragene Schwangerschaft
032.9	Betreuung Mutter b Lage- u EinstellAnom Fetus, nnbez	061.0	Mißlungene medikamentöse Geburtseinleitung
033.0	Betr Mutter b Mißverhält d Deform mütterl knöch Becken	062.0	Primäre Wehenschwäche
033.1	Betreuung Mutter b Mißverhältnis d allg verengtes Becken	071.0	Uterusruptr vor Wehenbeginn
033.2	Betreuung Mutter b Mißverhält d Beckeneingangsvereng	098.0	Tuberkulose, die Schwang/Geb/WoBett kompliziert
033.3	Betreuung Mutter b Mißverhält d Beckenausgangsvereng	098.1	Syphilis, die Schwang/Geb/WoBett kompliziert
033.4	Betr Mutter wg Mißverhält b komb mütterl u fetal Ursache	098.2	Gonorrhoe, die Schwang/Geb/WoBett kompliziert
033.5	Betr Mutter b Mißverhältnis d ungewöhnlich großen Feten	098.3	So Inf, d GeschlVerkehr übertr, Schw/Geb/WochB kompliz
033.6	Betreuung Mutter b Mißverhältnis d Hydrozephalus Fetus	098.4	Virushepatitis, die Schwangersch/Geburt/WoBett kompliz
033.7	Betreuung Mutter b Mißverhält d so Deformitäten Fetus	098.5	Sonst Virus-KH Mutter, die Schw/Geb/WoBett kompliz
033.8	Betreuung Mutter b Mißverhältnis sonst Ursprung	098.6	Protozoen-KH, die Schwangersch/Geburt/WoBett kompliz
033.9	Betreuung Mutter b Mißverhältnis, nnbez	098.7	HIV-KH, Schwangerschaft, Geburt u Wochenbett komplizierend
034.0	Betreuung Mutter b angeborener Fehlbildung Uterus	098.8	Sonst inf/paras KH Mutter, d Schw/Geb/WoB kompliz
034.1	Betreuung Mutter b Tumor Corpus uteri	098.9	Nnbez inf/paras KH Mutter, die Schw/Geb/WoB kompliz
034.2	Betreuung Mutter b Uterusnarbe d vorangeh chir Eingriff	099.0	Anämie, die Schwangersch/Geburt/WoBett kompliziert
034.30	Betr Mutter, b vagSono doku Zervix < 10mm o Trichterbild	099.1	So KH Blut/blutbOrg Stör ImmSyst Schw/Geb/WoB kompliz
034.31	Betreuung der Mutter bei Fruchtblasenprolaps	099.2	Endokrine, Ernähr-/StoffwKH, die Schw/Geb/WoB kompliz
034.38	Betreuung der Mutter bei sonstiger Zervixinsuffizienz	099.3	Psych KH/KH Nervensyst, Schw/Geb/WoBett kompliz
034.39	Betreuung der Mutter bei Zervixinsuff, nnbez	099.4	KH Kreislsystem, die Schw/Geburt/WoBett kompliz
034.4	Betreuung Mutter b sonst Anomalien Cervix uteri	099.5	KH Atmungssystem, die Schw/Geburt/WoBett kompliz

099.6	KH Verdauungssystem, die Schw/Geburt/WoBett kompliz	099.8	Sonst nbez KH Zustände, die Schw/Geb/WochBett kompliz
099.7	KH Haut Unterhautgew, Schwang/Geb/WochBett kompliz		

ADRG O62 Drohender Abort

Hauptdiagnose in Tabelle O62-1

DRG O62Z Drohender Abort**Hauptdiagnose O62-1**

O20.0	Drohender Abort	O20.9	Blutung in Frühschwangerschaft, nnbez
O20.8	Sonstige Blutung in Frühschwangerschaft		

ADRG O63 Abort ohne Dilatation und Kürettage, Aspirationskürettage oder Hysterotomie

Hauptdiagnose in Tabelle O63-1

DRG O63Z Abort ohne Dilatation und Kürettage, Aspirationskürettage oder Hysterotomie**Hauptdiagnose O63-1**

001.0	Klassische Blasenmole	005.2	Sonst Abort, unvollständig, kompliz d Embolie
001.1	Partielle od unvollständige Blasenmole	005.3	Sonst Abort, unvollständig, m so u nnbez Kompliz
001.9	Blasenmole, nnbez	005.4	Sonstiger Abort, unvollständig, oh Kompliz
002.0	Abortivei u sonstige Molen	005.5	So Abort, kompl/nnbez, kompliz d Inf GenitTr/Becken
002.1	Missed abortion [Verhaltene Fehlgeburt]	005.6	So Abort, kompl/nnbez, kompliz d Spätblutg/verst Blutg
002.8	Sonstige nbez abnorme Konzeptionsprodukte	005.7	Sonst Abort, kompl/nnbez, kompliz d Embolie
002.9	Anomales Konzeptionsprodukt, nnbez	005.8	Sonst Abort, kompl/nnbez, m so u nnbez Kompliz
003.0	Spontanabort, unvollständig, kompliz d Inf Genitaltrakt/Becken	005.9	Sonst Abort, vollständig/nnbez, oh Kompliz
003.1	Spontanabort, unvollständig, kompliz d Spätblutg/verst Blutg	006.0	Nnbez Abort, unvollständig, kompliz d Infekt GenitTr/Becken
003.2	Spontanabort, unvollständig, kompliziert d Embolie	006.1	Nnbez Abort, unvollständig, kompliz d Spätblutg/verst Blutg
003.3	Spontanabort, unvollständig, m so u nnbez Kompliz	006.2	Nnbez Abort, unvollständig, kompliz d Embolie
003.4	Spontanabort, unvollständig, oh Kompliz	006.3	Nnbez Abort, unvollständig, m so u nnbez Kompliz
003.5	Spontanabort, kompl/nnbez, kompliz d Inf GenitTr/Becken	006.4	Nnbez Abort, unvollständig, oh Kompliz
003.6	Spontanabort, kompl/nnbez, kompliz d Spätblutg/verst Blutg	006.5	Nnbez Abort, kompl/nnbez, kompliz d Inf GenitTr/Becken
003.7	Spontanabort, kompl/nnbez, kompliz d Embolie	006.6	Nnbez Abort, kompl/nnbez, kompliz d Spätblutg/verst Blutg
003.8	Spontanabort, kompl/nnbez, m so u nnbez Komplikationen	006.7	Nnbez Abort, kompl/nnbez, kompliz d Embolie
003.9	Spontanabort, kompl/nnbez, oh Kompliz	006.8	Nnbez Abort, kompl/nnbez, m so u nnbez Komplikationen
004.0	Ärztl eingeleit Abort, unvollständig, kompliz d Inf GenitTr/Becken	006.9	Nnbez Abort, vollständig/nnbez, oh Kompliz
004.1	Ärztl eingeleit Abort, unvollständig, kompliz d Spätblutg/verst Blutg	007.0	Mißlung ärztl Aborteinleit, kompliz d Inf GenitTr/Becken
004.2	Ärztl eingeleit Abort, unvollständig, kompliz d Embolie	007.1	Mißlung ärztl Aborteinleit, kompliz d Spätblutg/verst Blutg
004.3	Ärztl eingeleit Abort, unvollständig, m so u nnbez Kompliz	007.2	Mißlungene ärztliche Aborteinleit, kompliz d Embolie
004.4	Ärztl eingeleit Abort, unvollständig, oh Kompliz	007.3	Mißlungene ärztliche Aborteinleit m so/nnbez Kompliz
004.5	Ärztl eingeleit Abort, kompl/nnbez, kompliz d Inf GenitTr/Becken	007.4	Mißlungene ärztliche Aborteinleit oh Kompliz
004.6	Ärztl eingeleit Abort, kompl/nnbez, kompliz d SpBlutg/verst Blutg	007.5	Mißlung so/nnbez Aborteinleit, kompliz d Inf GenitTr/Becken
004.7	Ärztl eingeleit Abort, kompl/nnbez, kompliz d Embolie	007.6	Mißlung so/nnbez Aborteinleit, kompliz d SpBlutg/verst Blutg
004.8	Ärztl eingeleit Abort, kompl/nnbez, m so u nnbez Kompliz	007.7	Mißlung so/nnbez Aborteinleit, kompliz d Embolie
004.9	Ärztl eingeleit Abort, kompl/nnbez, oh Kompliz	007.8	Mißlung so/nnbez Aborteinleit m so/nnbez Kompliz
005.0	So Abort, unvollständig, kompliz d Infekt Genitaltr/Becken	007.9	Mißlungene so/nnbez Aborteinleit oh Kompliz
005.1	So Abort, unvollständig, kompliz d Spätblutg/verst Blutg		

ADRG O64 Frustrane Wehen

Hauptdiagnose in Tabelle O64-1

DRG O64A Frustrane Wehen, mehr als ein Belegungstag

Verweildauer > 1 Tag

DRG O64B Frustrane Wehen, ein Belegungstag

Hauptdiagnose O64-1

O47.0	Frustrane Kontraktionen vor 37 vollendeten SSW	O61.9	Mißlungene Geburtseinleitung, nnbez
O47.1	Frustrane Kontraktionen ab 37 od mehr vollendeten SSW	O62.2	Sonstige Wehenschwäche
O60.0	Vorzeitige Wehen ohne Entbindung	O62.8	Sonstige abnorme Wehentätigkeit
O61.8	Sonstige mißlungene Geburtseinleitung	O62.9	Abnorme Wehentätigkeit, nnbez

ADRG O65 **Andere vorgeburtliche stationäre Aufnahme**

Hauptdiagnose in Tabelle O65-1

DRG O65A **Andere vorgeburtliche stationäre Aufnahme mit äusserst schweren oder schweren CC oder komplexer Diagnose, Schwangerschaftsdauer 20 bis 33 vollendete Wochen**

(PCCL > 2 oder Hauptdiagnose in Tabelle O65-2) und Nebendiagnose in Tabelle O65-3

DRG O65B **Andere vorgeburtliche stationäre Aufnahme mit äuss. schweren oder schweren CC oder kompl. Diagnose, Schwangerschaftsdauer bis 19 oder mehr als 33 vollendete Wochen, oder ohne äuss. schw. oder schw. CC, ohne komplexe Diagnose, 26 bis 33 vollendete Wochen**

PCCL > 2 oder Hauptdiagnose in Tabelle O65-2 oder Nebendiagnose in Tabelle O65-4

DRG O65C **Andere vorgeburtliche stationäre Aufnahme ohne äusserst schwere oder schwere CC, ohne komplexe Diagnose, Schwangerschaftsdauer bis 26 oder mehr als 33 vollendete Wochen****Diagnose O65-1**

O10.0	Vorh besteh essent Hypert, die Schw/Geb/WoBett kompliz	O24.0	DM in Schwang, vorher besteh DM, prim insulabh [Typ-1-D]
O10.1	Vorh besteh hypert Herz-KH, die Schw/Geb/WoB kompliz	O24.1	DM in Schwang, vorher besteh DM, n prim insulabh [Typ-2-D]
O10.2	Vorh besteh hypert Nieren-KH Schw/Geb/WoBett kompliz	O24.2	DM in Schwang, vorher besteh DM d Fehl-/Mangelernähr
O10.3	Vorh best hypert Herz-/Nieren-KH Schw/Geb/WoB kompliz	O24.3	DM in Schwang, vorher besteh DM, nnbez
O10.4	Vorh besteh sek Hypert, die Schw/Geb/WoB kompliz	O24.4	DM, während Schwangerschaft auftretend
O10.9	Nnbez, vorher besteh Hypert, die Schw/Geb/WoB kompliz	O24.9	Diabetes mellitus in Schwangerschaft, nnbez
O11	Vorh best Hypert m aufgepfr Prot Schw/Geb/WoB kompliz	O25	Fehl- u Mangelernährung in Schwangerschaft
O12.0	Schwangerschaftsödeme	O26.0	Übermäßige Gewichtszunahme in Schwangerschaft
O12.1	Schwangerschaftsproteinurie	O26.1	Geringe Gewichtszunahme in Schwangerschaft
O12.2	Schwangerschaftsödeme m Proteinurie	O26.2	Schwangerschaftsbetreuung b Neigung zu habit Abort
O13	GestatHypertonie [schwäng-induz] oh bedeuts Proteinurie	O26.3	Schwangerschaft b liegendem Intrauterinpressar
O14.0	Mäßige Präeklampsie	O26.4	Herpes gestationis
O14.1	Schwere Präeklampsie	O26.5	Hypotonie-Syndrom Mutter
O14.2	HELLP-Syndrom	O26.6	LeberKH während Schwangersch/Geburt/WoBett
O14.9	Präeklampsie, nnbez	O26.7	Subluxation Symphysis (pubica) währ Schw/Geb/WoBett
O15.0	Eklampsie während Schwangerschaft	O26.81	NierenKH, m Schwangerschaft verbunden
O15.9	Eklampsie, zeitlicher Bezug nicht angegeben	O26.82	Karpaltunnel-Synd während Schwangerschaft
O16	Nnbez Hypertonie Mutter	O26.83	Periphere Neuritis während Schwangerschaft
O21.0	Leichte Hyperemesis gravidarum	O26.88	So nbez Zustände m Schwangerschaft verbunden
O21.1	Hyperemesis gravidarum m Stoffwechselstörung	O26.9	Mit Schwangerschaft verbundener Zustand, nnbez
O21.2	Späterbrechen während Schwangerschaft	O28.0	Abn hämat Befund b pränat Screeningunters Mutter
O21.8	Sonst Erbrechen, das Schwangerschaft kompliziert	O28.1	Abn biochem Befund b pränat Screeningunters Mutter
O21.9	Erbrechen während Schwangerschaft, nnbez	O28.2	Abn zytol Befund b pränat Screeninguntersuchung Mutter
O22.0	Varizen unt Extremitäten in Schwangerschaft	O28.3	Abn Ultraschallbefund b pränat Screeningunters Mutter
O22.1	Varizen Genitalorgane in Schwangerschaft	O28.4	Abn radiol Befund b pränat Screeningunters Mutter
O22.2	Oberfl Thrombophlebitis in Schwangerschaft	O28.5	Abn genet Befund b pränat Screeningunters Mutter
O22.3	Tiefe Venenthrombose in Schwangerschaft	O28.8	Sonst abnorm Befund b pränat Screeningunters Mutter
O22.4	Hämorrhoiden in Schwangerschaft	O28.9	Anomaler Befund b pränat Screeningunters Mutter, nnbez
O22.5	Hirnvenenthrombose in Schwangerschaft	O29.0	Pulmonale Komplik b Anästhesie in Schwangerschaft
O22.8	Sonst Venen-KH als Komplikation in Schwangerschaft	O29.1	Kardiale Komplik b Anästhesie in Schwangerschaft
O22.9	Venen-KH als Komplikation in Schwangerschaft, nnbez	O29.2	Komplik ZNS b Anästhesie in Schwangerschaft
O23.0	Infektionen Niere in Schwangerschaft	O29.3	Toxische Reaktion auf Lokalanästhesie in Schwang
O23.1	Infektion Harnblase in Schwangerschaft	O29.4	Kopfschmerzen nach Spinal-/Periduralanästh in Schwang
O23.2	Infektionen Urethra in Schwangerschaft	O29.5	Sonst Komplik nach Spinal-/Periduralanästh in Schwang
O23.3	Inf von sonst Teilen Harnwege in Schwangerschaft	O29.6	Mißlingen/Schwierigkeiten Intubation in Schwangersch
O23.4	Nnbez Infektion Harnwege in Schwangerschaft	O29.8	Sonst Komplik b Anästhesie in Schwangerschaft
O23.5	Infektion Genitaltrakt in Schwangerschaft	O29.9	Komplik b Anästhesie in Schwangerschaft, nnbez
O23.9	So u nnbez Infektion UrogenitTrakt in Schwangerschaft	O30.0	Zwillingsschwangerschaft

O30.1	Drillingsschwangerschaft	O36.8	Betreuung Mutter wg sonst nbez Komplikationen b Feten
O30.2	Vierlingsschwangerschaft	O36.9	Betreuung Mutter wg Komplikationen b Feten, nbez
O30.8	Sonstige Mehrlingsschwangerschaft	O40	Polyhydramnion
O30.9	Mehrlingsschwangerschaft, nbez	O41.0	Oligohydramnion
O31.0	Fetus papyraceus	O41.1	Infektion Fruchtblase u Eihäute
O31.1	Fortbesteh Schwangersch nach Fehlgeburt ein/mehr Feten	O41.8	Sonst nbez Veränderung Fruchtwasser u Eihäute
O31.2	Fortbesteh Schwangerschaft nach intraut Absterben	O41.9	Veränderung Fruchtwasser u Eihäute, nbez
O31.8	So Komplik, für Mehrlingsschwangerschaft spezifisch	O42.0	Vorzeit Blasensprung, Wehenbeginn innerhalb von 24 Std
O32.0	Betreuung Mutter wg wechselnder Kindslage	O42.11	Vorzeit Blasensprung, Wehenbeginn nach 1 bis 7 Tagen
O32.1	Betreuung Mutter wg Beckenendlage	O42.12	Vorzeit Blasensprung, Wehenbeginn nach > 7 Tagen
O32.2	Betreuung Mutter b Quer- u Schräglage	O42.2	Vorzeit Blasensprung, Wehenhemmung d Therapie
O32.3	Betreuung Mutter b Gesichts-, Stirn- u Kinnlage	O42.9	Vorzeitiger Blasensprung, nbez
O32.4	Betreuung Mutter b Nichteintreten Kopf zum Termin	O43.0	Transplazentare Transfusionssyndrome
O32.5	Betr Mutter b MehrSchw Lage-/EinstAnom ein/mehr Feten	O43.1	Fehlbildung Plazenta
O32.6	Betreuung Mutter b komb Lage- u Einstellungsanomalien	O43.8	Sonstige pathologische Zustände Plazenta
O32.8	Betreuung Mutter b so Lage- u Einstellungsanom Fetus	O43.9	Pathologischer Zustand Plazenta, nbez
O32.9	Betreuung Mutter b Lage- u EinstellAnom Fetus, nbez	O44.00	Tiefer Sitz der Plazenta ohne (aktuelle) Blutung
O33.0	Betr Mutter b Mißverhält d Deform mütterl knöch Becken	O44.01	Placenta praevia ohne (aktuelle) Blutung
O33.1	Betreuung Mutter b Mißverhältnis d allg verengtes Becken	O44.10	Tiefer Sitz der Plazenta mit aktueller Blutung
O33.2	Betreuung Mutter b Mißverhält d Beckeneingangsvereng	O44.11	Placenta praevia mit aktueller Blutung
O33.3	Betreuung Mutter b Mißverhält d Beckenausgangsvereng	O45.0	Vorzeitige Plazentalösung b Gerinnungsstörung
O33.4	Betr Mutter wg Mißverhält b komb mütterl u fetal Ursache	O45.8	Sonstige vorzeitige Plazentalösung
O33.5	Betr Mutter b Mißverhältnis d ungewöhnlich großen Feten	O45.9	Vorzeitige Plazentalösung, nbez
O33.6	Betreuung Mutter b Mißverhältnis d Hydrozephalus Fetus	O46.0	Präpartale Blutung b Gerinnungsstörung
O33.7	Betreuung Mutter b Mißverhält d so Deformitäten Fetus	O46.8	Sonstige präpartale Blutung
O33.8	Betreuung Mutter b Mißverhältnis sonst Ursprung	O46.9	Präpartale Blutung, nbez
O33.9	Betreuung Mutter b Mißverhältnis, nbez	O48	Übertragene Schwangerschaft
O34.0	Betreuung Mutter b angeborener Fehlbildung Uterus	O61.0	Mißlungene medikamentöse Geburtseinleitung
O34.1	Betreuung Mutter b Tumor Corpus uteri	O62.0	Primäre Wehenschwäche
O34.2	Betreuung Mutter b Uterusnarbe d vorangeg chir Eingriff	O71.0	Uterusruptur vor Wehenbeginn
O34.30	Betr Mutter, b vagSono doku Zervix < 10mm o Trichterbild	O98.0	Tuberkulose, die Schwang/Geb/WoBett kompliziert
O34.31	Betreuung der Mutter bei Fruchtblasenprolaps	O98.1	Syphilis, die Schwang/Geb/WoBett kompliziert
O34.38	Betreuung der Mutter bei sonstiger Zervixinsuffizienz	O98.2	Gonorrhoe, die Schwang/Geb/WoBett kompliziert
O34.39	Betreuung der Mutter bei Zervixinsuff, nbez	O98.3	So Inf, d GeschlVerkehr übertr, Schw/Geb/WochB kompliz
O34.4	Betreuung Mutter b sonst Anomalien Cervix uteri	O98.4	Virushepatitis, die Schwangersch/Geburt/WoBett kompliz
O34.5	Betreuung Mutter b sonst Anomalien gravid Uterus	O98.5	Sonst Virus-KH Mutter, die Schw/Geb/WoBett kompliz
O34.6	Betreuung Mutter b Anomalie Vagina	O98.6	Protozoen-KH, die Schwangersch/Geburt/WoBett kompliz
O34.7	Betreuung Mutter b Anomalie Vulva u Perineum	O98.7	HIV-Kh, Schwangerschaft, Geburt u Wochenbett komplizierend
O34.8	Betreuung Mutter b sonst Anomalien Beckenorgane	O98.8	Sonst inf/paras KH Mutter, d Schw/Geb/WoB kompliz
O34.9	Betreuung Mutter b Anomalie Beckenorgane, nbez	O98.9	Nnbez inf/paras KH Mutter, die Schw/Geb/WoB kompliz
O35.0	Betreuung Mutter b (Va) Fehlbildung ZNS b Feten	O99.0	Anämie, die Schwangersch/Geburt/WoBett kompliziert
O35.1	Betreuung Mutter b (Va) Chromosomenanomalie b Feten	O99.1	So KH Blut/blutbOrg Stör ImmSyst Schw/Geb/WoB kompliz
O35.2	Betreuung Mutter b (Va) hereditäre KH b Feten	O99.2	Endokrine, Ernähr-/StoffwKH, die Schw/Geb/WoB kompliz
O35.3	Betreuung Mutter b (Va) Schädig Fetus d Virus-KH Mutter	O99.3	Psych KH/KH Nervensyst, Schw/Geb/WoBett kompliz
O35.4	Betreuung Mutter b (Va) Schädigung Fetus d Alkohol	O99.4	KH Kreislsystem, die Schw/Geburt/WoBett kompliz
O35.5	Betreuung Mutter b (Va) Schädig Fetus d AM/Drogen	O99.5	KH Atmungssystem, die Schw/Geburt/WoBett kompliz
O35.6	Betreuung Mutter b (Va) Schädig Fetus d Strahleneinwirk	O99.6	KH Verdauungssystem, die Schw/Geburt/WoBett kompliz
O35.7	Betreuung Mutter b (Va) Schädig Fetus u so med Maßn	O99.7	KH Haut Unterhautgew, Schwang/Geb/WochBett kompliz
O35.8	Betreuung Mutter b (Va) sonst Anom/Schädigung Fetus	O99.8	Sonst nbez KH Zustände, die Schw/Geb/WochBett kompliz
O35.9	Betreuung Mutter b (Va) Anom/Schädigung Fetus, nbez	Z36.0	Pränat Screening ChromosAnomalien
O36.0	Betreuung Mutter wg Rhesus-Isoimmunisierung	Z36.1	Pränat Screening erhöht Alpha-Fetoproteinspiegel
O36.1	Betreuung Mutter wg sonst Isoimmunisierung	Z36.2	And pränat Screening mitls Amniozentese
O36.2	Betreuung Mutter wg Hydrops fetalis	Z36.3	Pränat Screen Fehlbt mitls US od and physikal Verf
O36.3	Betreuung Mutter wg Anzeichen für fetale Hypoxie	Z36.4	Pränat Screen fet WachstRet mitls US od and physik Verf
O36.4	Betreuung Mutter wg intrauterinen Fruchttodes	Z36.5	Pränat Screening Isoimmunisiert
O36.5	Betreuung Mutter wg fetaler Wachstumsretardierung	Z36.8	Sonst pränat Screening
O36.6	Betreuung Mutter wg fetaler Hypertrophie	Z36.9	Pränat Screening, nbez
O36.7	Betreuung Mutter wg lebensfähig Fetus b AbdomGravid		

Hauptdiagnose O65-2

O22.3	Tiefe Venenthrombose in Schwangerschaft	O34.30	Betr Mutter, b vagSono doku Zervix < 10mm o Trichterbild
O22.5	Hirnvenenthrombose in Schwangerschaft	O43.0	Transplazentare Transfusionssyndrome
O34.1	Betreuung Mutter b Tumor Corpus uteri	O44.11	Placenta praevia mit aktueller Blutung

Nebendiagnose O65-3

O09.3	Schwangerschaftsdauer, 20 bis 25 vollendete Wochen	O09.4	Schwangerschaftsdauer, 26 bis 33 vollendete Wochen
-------	--	-------	--

Nebendiagnose O65-4

O09.4 Schwangerschaftsdauer, 26 bis 33 vollendete Wochen

ADRG 962

Unzulässige geburtshilfliche Diagnosekombination

Diagnose in Tabelle 962-1 und keine OR-Prozedur

DRG 962Z

Unzulässige geburtshilfliche Diagnosekombination

Diagnose 962-1

O82 Geburt Einling d Schnittentbindung [Sectio caesarea]

ADRGs 901, 902

OR-Prozeduren ohne Bezug

Hauptdiagnose in Tabelle 962-1 und OR-Prozeduren ohne Bezug oder
(Hauptdiagnose in Tabelle O02-1 oder Nebendiagnose in Tabelle O02-2)
und jede OR-Prozedur außer Tabelle O60-10 und OR-Prozeduren ohne Bezug

DRGs 901A, 901B, 901C, 901D, 902Z

MDC 15

Neugeborene

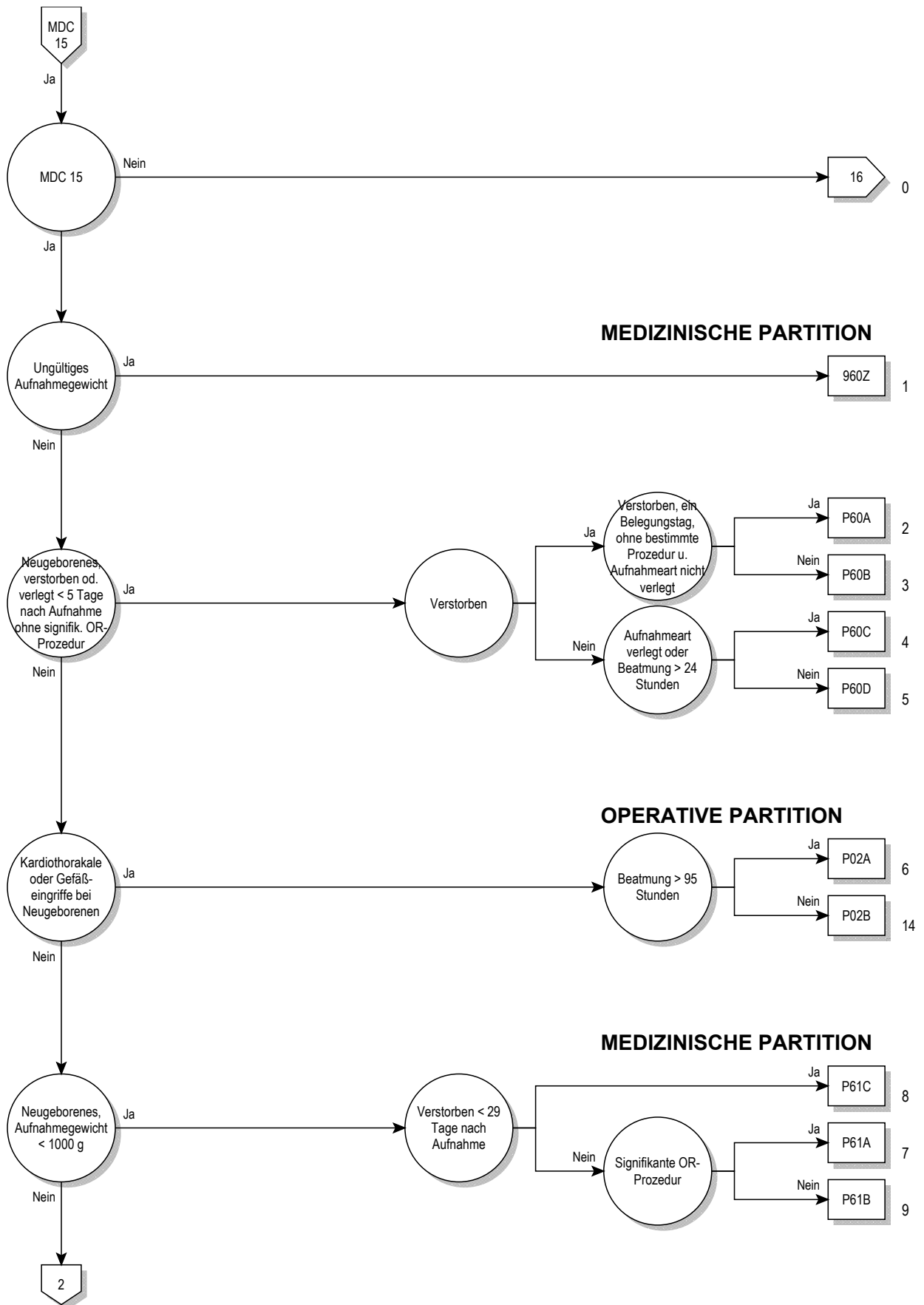

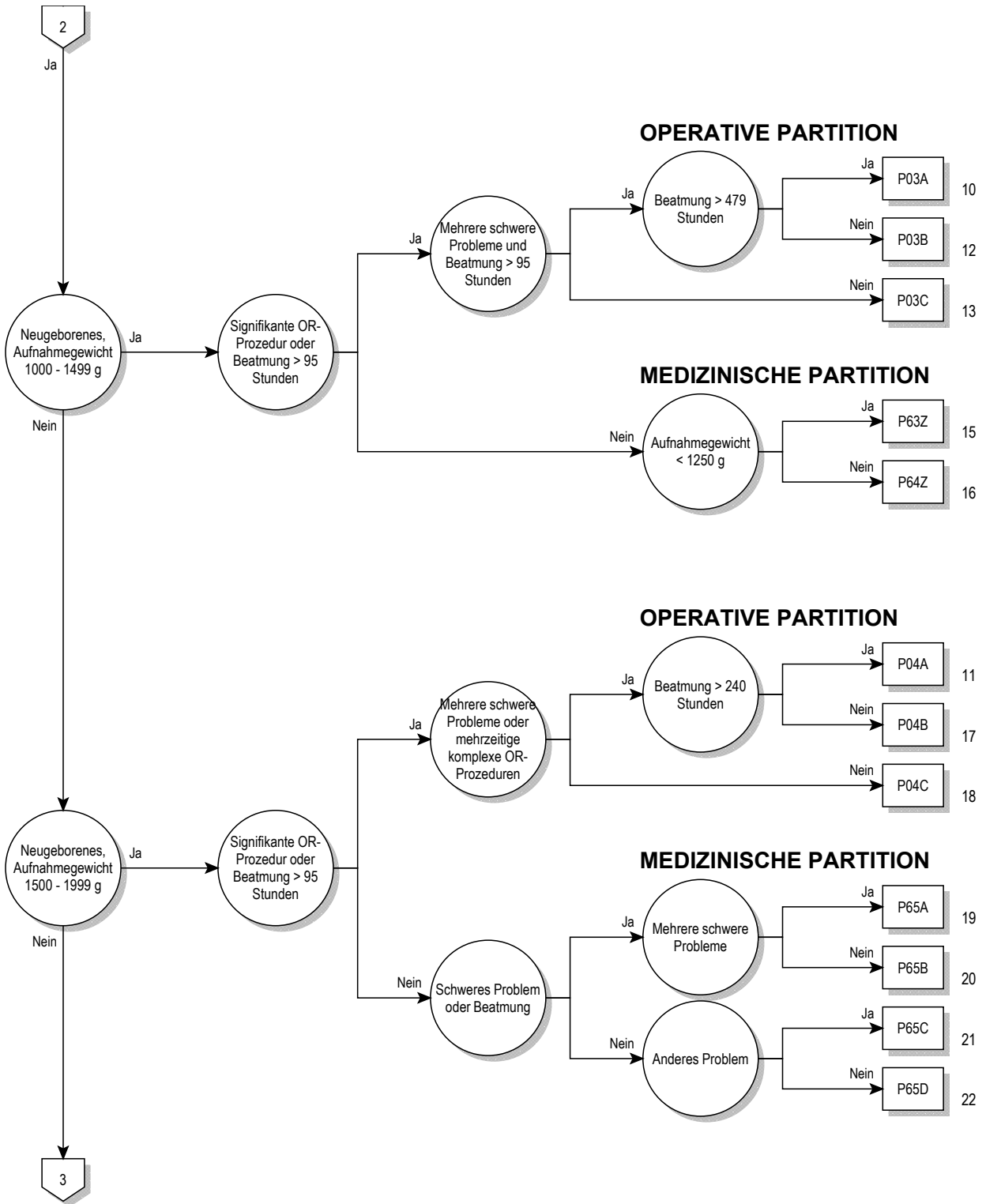

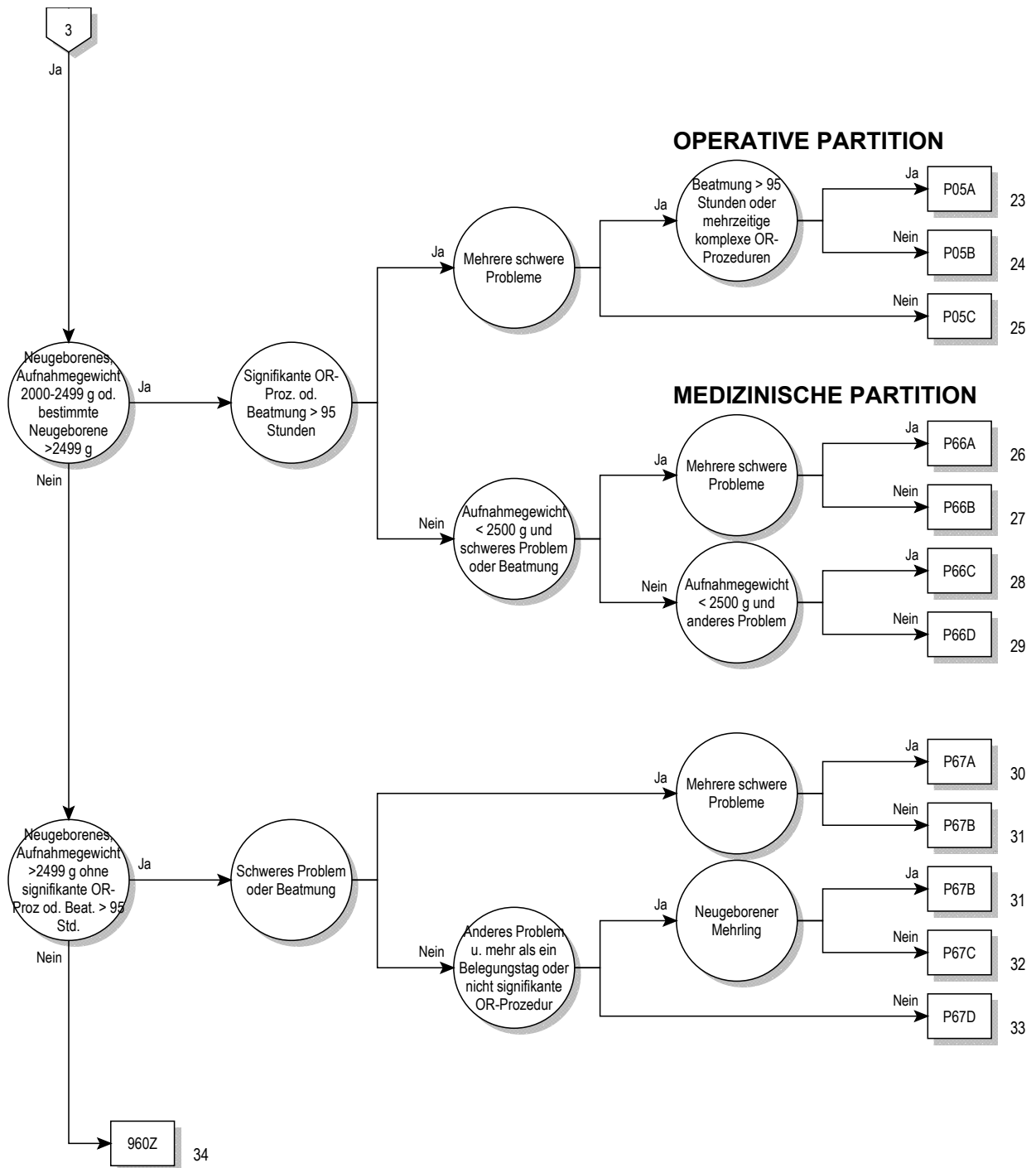

Entscheidungslogik MDC 15

Hauptdiagnose in Tabelle MDC15-0 oder Alter > 0 Tage und Alter < 28 Tage und Prozedur nicht in Tabelle MDC15-1 oder Alter > 27 Tage und Alter < 366 Tage und Prozedur nicht in Tabelle MDC15-1 und (Aufnahmegewicht > 0 g und Aufnahmegewicht < 2500 g oder Hauptdiagnose in Tabelle MDC15-0) und Aufnahmegewicht > 0 g und Aufnahmegewicht < 2500 g

Hauptdiagnose für MDC 15 (MDC15-0)

A33	Tetanus neonatorum	P08.0	Übergewichtige Neugeborene
P00.0	Schädigung Fetus/Neugeborene d hypertens KH Mutter	P08.1	So für Gestationsalter zu schwere Neugeborene
P00.1	Schädig Fetus/Neugeb d Nieren- u Harnweg-KH Mutter	P08.2	Nach Termin Gebor nicht zu schwer für GestatAlter
P00.2	Schädig Fetus/Neugeb d inf/parasitäre KH Mutter	P10.0	Subdurale Blutung d Geburtsverletzung
P00.3	Schäd Fetus/Neugeb d so Kreislauf-/Atemwegs-KH Mutter	P10.1	Zerebrale Blutung d Geburtsverletzung
P00.4	Schädig Fetus/Neugeb d ErnährungsStör Mutter	P10.2	Intraventriculäre Blutung d Geburtsverletzung
P00.5	Schädig Fetus/Neugeb d Verletz Mutter	P10.3	Subarachnoidale Blutung d Geburtsverletzung
P00.6	Schädigung Fetus/Neugeb d chirurg Eingriff b Mutter	P10.4	Tentoriumriß d Geburtsverletzung
P00.7	Schädig Fetus/Neugeb d so med Maßn b Mutter, aonkl	P10.8	So intrakran Verletz u Blutg d Geburtsverletzung
P00.8	Schädigung Fetus/Neugeb d sonst Zustände Mutter	P10.9	Nb bez intrakran Verletz u Blutg d Geburtsverletzung
P00.9	Schädigung Fetus/Neugeb d nnbez Zustand Mutter	P11.0	Hirnödem d Geburtsverletzung
P01.0	Schädigung Fetus/Neugeb d Zervixinsuffizienz	P11.1	Sonst nbez Hirnschädigung d Geburtsverletzung
P01.1	Schädigung Fetus/Neugeb d vorzeitigen Blasensprung	P11.2	Nb bez Hirnschädigung d Geburtsverletzung
P01.2	Schädigung Fetus/Neugeb d Oligohydramnion	P11.9	Geburtsverletzung ZNS, nnbez
P01.3	Schädigung Fetus/Neugeb d Polyhydramnion	P12.0	Kephalhämatom d Geburtsverletzung
P01.4	Schädigung Fetus/Neugeb b Extrauterin gravidität	P12.1	Geburtsgeschwulst d Geburtsverletzung
P01.5	Schädigung Fetus/Neugeb b Mehrlingsschwangerschaft	P12.2	Epikranielle subaponeurotische Blutg d Geburtsverletzung
P01.6	Schädigung Fetus/Neugeb d Tod der Mutter	P12.3	Quetschwunde behaarte Kopfhaut d Geburtsverletzung
P01.7	Schädig Fetus/Neugeb d Lageanomalie vor Wehenbeginn	P12.4	Überwachungsbed Verletz behaarte Kopfhaut b Neugeb
P01.8	Schädig Fetus/Neugeb d so mütterl SchwangKomplik	P12.8	Sonst Geburtsverletzungen behaarte Kopfhaut
P01.9	Schädig Fetus/Neugeb d mütterl SchwangKomplik, nnbez	P12.9	Geburtsverletzung behaarte Kopfhaut, nnbez
P02.0	Schädigung Fetus/Neugeb d Placenta praevia	P13.1	Sonstige Geburtsverletzung Schädel
P02.1	Schädig Fetus/Neugeb d so Formen Plazentalösung-/blutg	P13.2	Geburtsverletzung Femur
P02.2	Schäd Fetus/Neugeb d so/nnbez morph/funkt Plazentaanom	P13.3	Geburtsverletzung sonstige Röhrenknochen
P02.3	Schäd Fetus/Neugeb d transplazent Transfusionsyndrom	P13.4	Klavikularfraktur d Geburtsverletzung
P02.4	Schädigung Fetus/Neugeb d Nabelschnurvorfall	P13.8	Geburtsverletzungen an sonst Teilen Skelett
P02.5	Schäd Fetus/Neugeb d so Formen Nabelschnurkompress	P13.9	Geburtsverletzung Skeletts, nnbez
P02.6	Schädig Fetus/Neugeb d so u nnbez Zustände Nabelschnur	P15.0	Geburtsverletzung Leber
P02.7	Schädigung Fetus/Neugeb d Chorioamnionitis	P15.1	Geburtsverletzung Milz
P02.8	Schädigung Fetus/Neugeb d sonst Anomalien Eihäute	P15.2	Verletzung M sternocleidomastoideus d Geburtsverletz
P02.9	Schädigung Fetus/Neugeb d Anomalie Eihäute, nnbez	P15.3	Geburtsverletzung Auge
P03.0	Schäd Fetus/Neugeb d Entbind/Extrakt Beckenendlage	P15.4	Geburtsverletzung Gesicht
P03.1	Schäd Fet/Ngb d so Lag-/Halt-/EinstAnom/Mißv Weh/E	P15.5	Geburtsverletzung äußere Genitalorgane
P03.2	Schädigung Fetus/Neugeb d Zangenentbindung	P15.6	Adiponecrosis subcut neonat d Geburtsverletzung
P03.3	Schädig Fetus/Neugeb d Entbindung m Vakuumextraktor	P15.8	Sonstige nbez Geburtsverletzungen
P03.4	Schädigung Fetus/Neugeb d Schnittentbindung	P15.9	Geburtsverletzung, nnbez
P03.5	Schädigung Fetus/Neugeb d überstürzte Geburt	P20.0	Intraut Hypoxie, erstmals vor Wehenbeginn festgestellt
P03.6	Schädigung Fetus/Neugeb d abnorm Uteruskontraktionen	P20.1	Intraut Hypoxie, erstmals währ Wehen/Entb festgestellt
P03.8	Schäd Fetus/Neugeb d so nbez Kompl b Wehen Entbindung	P20.9	Intrauterine Hypoxie, nnbez
P03.9	Schäd Fetus/Neugeb d Kompl b Wehen u Entbindung, nnbez	P22.0	Atemnotsynd [Respiratory distress synd] Neugeborenes
P04.0	Schäd Fet/Ngb d Anästh/Analg Mutter w Schw/Weh/Entb	P22.1	Transitorische Tachypnoe b Neugeborenen
P04.1	Schädigung Fetus/Neugeb d sonst Medikation b Mutter	P23.0	Angeborene Pneumonie d Viren
P04.2	Schädigung Fetus/Neugeb d Tabakkonsum Mutter	P23.1	Angeborene Pneumonie d Chlamydien
P04.3	Schädigung Fetus/Neugeb d Alkoholkonsum Mutter	P23.2	Angeborene Pneumonie d Staphylokokken
P04.4	Schädigung Fet/Ngb d Einn abh-erz AM/Drogen d Mutter	P23.3	Angeborene Pneumonie d Streptokokken, Gruppe B
P04.5	Schädigung Fet/Ngb d chem Subst m Nahrung Mutter	P23.4	Angeborene Pneumonie d Escherichia coli
P04.6	Schäd Fet/Ngb d Exposit Mutter ggü chem Subst Umwelt	P23.5	Angeborene Pneumonie d Pseudomonasarten
P04.8	Schädigung Fet/Ngb d sonst Noxen, von Mutter übertrag	P23.6	Angeborene Pneumonie d sonstige Bakterien
P04.9	Schädigung Fet/Ngb d nnbez Noxen, von Mutter übertrag	P23.8	Angeborene Pneumonie d sonstige Erreger
P05.0	Für Gestationsalter zu leichte Neugeborene	P23.9	Angeborene Pneumonie, nnbez
P05.1	Für Gestationsalter zu kleine Neugeborene	P24.1	Fruchtwasser- u Schleimaspilation d Neugeborene
P05.2	Fet Mangelernähr Neugeb oA zu leicht/klein für GestatAlter	P24.2	Blutaspiration d Neugeborene
P05.9	Intrauterine Mangelentwicklung, nnbez	P24.3	Aspiration von Milch u regurgitierter Nahrung d Neugeb
P07.00	Neugeb, GebGewicht unt 500 g	P24.8	Sonst Aspirationssyndrome b Neugeborenen
P07.01	Neugeb, GebGewicht 500 b unt 750 g	P24.9	Aspirationssyndrom b Neugeborenen, nnbez
P07.02	Neugeb, GebGewicht 750 bis unt 1000 g	P25.0	Interstitielles Emphysem m Ursprung in Perinatalperiode
P07.10	Neugeb, GebGewicht 1000 bis unt 1250 g	P25.1	Pneumothorax m U in Perinatalperiode
P07.11	Neugeb, GebGewicht 1250 b unt 1500 g	P25.2	Pneumomediastinum m U in Perinatalperiode
P07.12	Neugeb, GebGewicht 1500 bis unt 2500 g	P25.3	Pneumoperikard m U in Perinatalperiode
P07.2	Neugeborenes m extremer Unreife	P25.8	So Zustände iVm interstit Emphysem m U in PerinatPer
P07.3	Sonstige vor Termin Geborene	P26.0	Tracheobronchiale Blutg m U in Perinatalperiode

P26.1	Massive Lungenblutung m U in Perinatalperiode	P54.9	Blutung b Neugeborenen, nnbez
P26.8	Sonst Lungenblutung m U in Perinatalperiode	P56.0	Hydrops fetalis d Isoimmunisierung
P26.9	Nnbez Lungenblutung m U in Perinatalperiode	P56.9	Hydrops fetalis d so u nnbez hämolytische KH
P28.0	Primäre Atelektase b Neugeborenen	P57.0	Kernikterus d Isoimmunisierung
P28.1	So u nnbez Atelektase b Neugeborenen	P57.8	Sonstiger nbez Kernikterus
P28.9	Störung Atmung b Neugeborenen, nnbez	P57.9	Kernikterus, nnbez
P29.0	Herzinsuffizienz b Neugeborenen	P58.0	Neugeborenenikterus d Quetschwunde
P29.1	Herzrhythmusstörung b Neugeborenen	P58.1	Neugeborenenikterus d Blutung
P29.2	Hypertonie b Neugeborenen	P58.2	Neugeborenenikterus d Infektion
P29.3	Persistierender Fetalkreislauf	P58.3	Neugeborenenikterus d Polyglobulie
P29.4	Transitorische Myokardischämie b Neugeborenen	P58.4	Neugeb-Ikterus d AM/Toxine, v Mutter übertr/Neugeb verabr
P29.8	So kardiovaskuläre KH m U in Perinatalperiode	P58.5	Neugeborenenikterus d Verschlucken mütterliches Blut
P29.9	Kardiovaskuläre KH m U in Perinatalperiode, nnbez	P58.8	Neugeborenenikterus d sonst nbez gesteigerte Hämolyse
P36.0	Sepsis b Neugeborenen d Streptokokken, Gruppe B	P58.9	Neugeborenenikterus d gesteigerte Hämolyse, nnbez
P36.1	Sepsis b Neugeborenen d sonst u nnbez Streptokokken	P59.0	Neugeborenenikterus in Verbindung m vorzeitiger Geburt
P36.2	Sepsis b Neugeborenen d Staphylococcus aureus	P59.8	Neugeborenenikterus d sonst nbez Ursachen
P36.3	Sepsis b Neugeborenen d so u nnbez Staphylokokken	P59.9	Neugeborenenikterus, nnbez
P36.4	Sepsis b Neugeborenen d Escherichia coli	P61.1	Polyglobulie b Neugeborenen
P36.5	Sepsis b Neugeborenen d Anaerobier	P61.8	Sonst nbez hämatologische KH in Perinatalperiode
P36.8	Sonstige bakterielle Sepsis b Neugeborenen	P61.9	Hämatologische KH in Perinatalperiode, nnbez
P36.9	Bakterielle Sepsis b Neugeborenen, nnbez	P70.0	Syndrom Kind Mutter m gestationsbed DM
P37.5	Kandidose b Neugeborenen	P70.1	Syndrom Kind diabetische Mutter
P38	Omphalitis b Neugeborenen m od oh leichte Blutg	P75	Mekoniumileus bei zystischer Fibrose
P39.0	Infektiöse Mastitis b Neugeborenen	P76.0	Mekoniumpfropf-Syndrom
P39.1	Konjunkt u Dakryozystitis b Neugeborenen	P78.0	Darmperforation in Perinatalperiode
P39.2	Intraamniale Infektion Fetus, aonkl	P78.1	Sonstige Peritonitis b Neugeborenen
P39.3	Harnwegsinfektion b Neugeborenen	P78.2	Hämatemesis u Meläna b Neugeb Verschluck mütterl Blut
P39.4	Hautinfektion b Neugeborenen	P80.0	Kältesyndrom b Neugeborenen
P39.8	Sonst nbez Infektion, für Perinatalperiode spezifisch	P80.8	Sonstige Hypothermie b Neugeborenen
P39.9	Infektion, für Perinatalperiode spezifisch, nnbez	P80.9	Hypothermie b Neugeborenen, nnbez
P50.0	Fetaler Blutverlust b Insertio velamentosa [Vasa praevia]	P81.0	Umweltbedingte Hyperthermie b Neugeborenen
P50.1	Fetaler Blutverlust aus rupturierter Nabelschnur	P81.8	Sonst nbez Störung Temperaturregulation Neugeborenes
P50.2	Fetaler Blutverlust aus Plazenta	P81.9	Störung Temperaturregulation Neugeborenes, nnbez
P50.3	Blutung in and Mehrling (fetofetal)	P83.0	Sclerema neonatorum
P50.4	Blutg in Kreislauf Mutter (fetomaternal)	P83.2	Hydrops fetalis, nicht d hämolytische KH bedingt
P50.5	Fet Blutverlust durchtr Ende Nabelschnur and Mehrling	P93	Reakt/Intoxikat d AM/Drogen, an Feten/Neugeb verabr
P50.8	Sonstiger fetaler Blutverlust	P94.1	Angeborene Muskelhypertonie
P50.9	Fetaler Blutverlust, nnbez	P94.8	Sonst Störung Muskeltonus b Neugeborenen
P51.0	Massive Nabelblutung b Neugeborenen	P94.9	Störung Muskeltonus b Neugeborenen, nnbez
P51.8	Sonstige Nabelblutungen b Neugeborenen	P95	Fetaltod nnbez Ursache
P51.9	Nabelblutung b Neugeborenen, nnbez	P96.0	Angeborene Niereninsuffizienz
P52.0	Intraventrik (nichttraumat) Blutg 1. Grad Fetus/Neugeb	P96.1	EntzugSympt Neugeb b Einn abh-erz AM/Drogen d Mutter
P52.1	Intraventrik (nichttraumat) Blutg 2. Grad Fetus/Neugeb	P96.2	EntzugsSympt b therapeut Anwendung v AM Neugeb
P52.2	Intraventrik (nichttraumat) Blutg 3. Grad Fetus/Neugeb	P96.3	Weite Schädelnähte b Neugeborenen
P52.3	Nnbez intraventrik (nichttraumat) Blutung Fetus/Neugeb	P96.4	SchwangAbbruch als Ursache v Zuständen Fetus/Neugeb
P52.4	Intrazerebrale (nichttraumat) Blutung Fetus/Neugeb	P96.5	Komplik b intraut Eingriff, aonkl, als Urs v Zust Fetus/Neugeb
P52.5	Subarachn Blutung (nichttraumat) Fetus/Neugeb	P96.8	Sonst nbez Zustände m Ursprung in Perinatalperiode
P52.6	Kleinhirnblutg (nichttraumat)/Blutg Fossa cranii post Fet/Ngb	P96.9	Zustand m Ursprung in Perinatalperiode, nnbez
P52.8	So intrakranielle (nichttraumat) Blutg Fetus/Neugeb	Z38.0	Einling, Geburt im Krankenhaus
P52.9	Intrakranielle (nichttraumat) Blutg Fetus/Neugeb, nnbez	Z38.1	Einling, Geburt außerhalb Krankenhaus
P54.0	Hämatemesis b Neugeborenen	Z38.2	Einling, Geburtsort nnbez
P54.1	Meläna b Neugeborenen	Z38.3	Zwilling, Geburt im Krankenhaus
P54.2	Rektumblutung b Neugeborenen	Z38.4	Zwilling, Geburt außerhalb Krankenhaus
P54.3	Sonst gastrointestinale Blutg b Neugeborenen	Z38.5	Zwilling, Geburtsort nnbez
P54.4	Nebennierenblutung b Neugeborenen	Z38.6	Anderer Mehrling, Geburt im Krankenhaus
P54.5	Hautblutung b Neugeborenen	Z38.7	Anderer Mehrling, Geburt außerhalb Krankenhaus
P54.6	Blutung aus Vagina b Neugeborenen	Z38.8	Anderer Mehrling, Geburtsort nnbez
P54.8	Sonstige nbez Blutungen b Neugeborenen		

Prozedur für MDC 15 (MDC15-1)

33.50↔	Lungentransplantation, n.n.bez.	37.51.20↔	Herz-Retransplantation während desselben stat Aufenthalts
33.51↔	Einseitige Lungentransplantation	37.51.99↔	Herztransplantation, sonstige
33.52↔	Beidseitige Lungentransplantation	41.00.00↔	Transplantation von Knochenmark Stammzellen n.n.bez.
33.53↔	LungenRetx während dess stationären Aufnh	41.00.05↔	Transplantation von Knochenmarkstammzellen, Fremdbezug
33.6x.00↔	Kombinierte Herz-Lungentransplantation, n.n.bez.	41.00.09↔	Sonstige Transplantation von Knochenmark Stammzellen
33.6x.10↔	Komb HerzLungenRetx während dess stationären Aufnh	41.00.11↔	Tx v Kmrk Stzl,Stzlb n erf Tx v hämpt Stzl,oh lvtAfb
33.6x.99↔	Kombinierte Herz-Lungentransplantation, sonstige	41.00.18↔	Tx v Kmrk Stzl,Stzlb n erf Tx v hämpt Stzl,n lvtAfb
37.51.00↔	Herztransplantation, n.n.bez.	41.01.01↔	Tx von Knochmark Stammztl, autolog, oh lvtroAufb
37.51.10↔	Herztransplantation	41.02.11↔	Tx v Kmrk Stzl.allg,NHLAdnt, n lvtAfb b Dff i1Antgn,vrw Spnd

41.02.12↔	Tx v Kmrk Stzl,allg,NHLAdnt,n IvtAfb Dff i2-3Ag(hpid),vrw Sp	41.06.04↔	Transfus v Nabelschnurblutstammzellen, allogen, Fremdbezug
41.02.21↔	Tx v Knchmrk Stmmztl,allg,NHLAdnt,n ivt Afb,Nvrw Spnd	41.07.01↔	Autol hämatop Stammztx, na ivitroAufb
41.02.31↔	Tx v Knchmrk Stmmztl, allg, HLAAdnt, n IvtAfb, vrw Spnd	41.07.02↔	Atl hämtp Stmmztx, Stmmzllsprnt n Chmthrpie
41.02.41↔	Tx v Knchmrk Stmmztl, allg, HLAAdnt, n IvtAfb, Nvrw Spnd	41.08.01↔	Allg hämtp Stmmztx,NHLAdnt,n ivtAfb b Dff i1Antgn,vrw Spnd
41.03.01↔	Tx v Knchmrk Stmmztl, allg, NHLAdnt, oh IvtAfb, vrw Spnd	41.08.02↔	Allg hämtp Stmmztx,NHLAdnt,n ivtAfb b Dff i23Antg,vrw Spnd
41.03.11↔	Tx v Knchmrk Stmmztl,allg,NHLAdnt,oh IvtAfb,Nvrw Spnd	41.08.11↔	Allg hämtp Stmmztx, NHLAdnt, n ivtAfb, Nvrw Spnd
41.03.21↔	Tx v Knchmrk Stmmztl, allg, HLAAdnt, oh IvtAfb, vrw Spnd	41.08.21↔	Allg hämtp Stmmztx, HLAAdnt, n ivtAfb, vrw Spnd
41.03.31↔	Tx v Knchmrk Stmmztl, allg, HLAAdnt, oh IvtAfb, Nvrw Spnd	41.08.31↔	Allg hämtp Stmmztx, HLAAdnt, n ivtAfb, Nvrw Spnd
41.04.01↔	Autol hämatop Stammztx, oh ivitroAufb	41.09.01↔	Tx von Knochmark Stammztl, autolog, na IvitroAufb
41.05.01↔	Allg hämtp Stmmztx, NHLAdnt, oh ivt Afb, vrw Spnd	50.51.00↔	Auxiliäre Lebertransplantation, n.n.bez.
41.05.11↔	Allg hämtp Stmmztx, NHLAdnt, oh ivt Afb, Nvrw Spnd	50.51.10↔	Aux LebRetx während dess stationären Aufnh
41.05.21↔	Allg hämtp Stmmztx, HLAAdnt, oh ivt Afb, vrw Spnd	50.51.99↔	Auxiliäre Lebertransplantation, sonstige
41.05.31↔	Allg hämtp Stmmztx, HLAAdnt, oh ivtAfb, Nvrw Spnd	50.59.00↔	Sonstige Lebertransplantation, n.n.bez.
41.05.41↔	Allog periph hämatop Stammztl, Ni HLAident, Fremdbezug	50.59.10↔	Lebertransplantation, gesamtes Organ
41.05.51↔	Allog periph hämatop Stammztl, HLAident, Fremdbezug	50.59.11↔	Lebertransplantation, Split-Leber
41.06.00↔	Nabelschnurblut-Stammzell-Transplantation, n.n.bez.	50.59.20↔	LebRetx, gesamtes Organ, während dess stat Aufnh
41.06.01↔	Transfus v Nabelschnurblutstammzellen allogen unverwandt	50.59.21↔	LebRetx, SplitLeb, während dess stationären Aufnh
41.06.02↔	Transfusion von Nabelschnurblutstammzellen autogen	50.59.99↔	Sonstige Lebertransplantation, sonstige
41.06.03↔	Transfusion von Nabelschnurblutstammzellen allogen verwandt		

ADRG P02**Kardiothorakale oder Gefäßeingriffe bei Neugeborenen**

Prozedur in Tabelle P02-1

DRG P02A**Kardiothorakale oder Gefäßeingriffe bei Neugeborenen mit Beatmung > 95 Stunden**

Dauer der maschinellen Beatmung > 95 Stunden

DRG P02B**Kardiothorakale oder Gefäßeingriffe bei Neugeborenen ohne Beatmung > 95 Stunden****Prozedur P02-1**

35.00↔	Valvulotomie am geschlossenen Herzen, Klappe nicht bez	35.22.10↔	Minimal-invasive Implantation einer Aortenklappe, n.n.bez.
35.01↔	Valvulotomie am geschlossenen Herzen, Aortenklappe	35.22.11↔	Minimal-invasive Implantation einer Aortenklappe, transapikal
35.02↔	Valvulotomie am geschlossenen Herzen, Mitralklappe	35.22.19↔	Minimal-invasive Implantation einer Aortenklappe, sonstige
35.03↔	Valvulotomie am geschlossenen Herzen, Pulmonalklappe	35.22.20↔	Aortenklappenersatz durch Autotransplant [Ross-Operation]
35.04↔	Valvulotomie am geschlossenen Herzen, Trikuspidalklappe	35.22.30↔	Implant e klappentr Gefprothese, mechanische Aortklapp
35.10↔	Valvuloplastik a offenen Herz, ohne Ers, Klap Ni bez	35.22.99↔	Sonstiger Aortenklappenersatz, sonstige
35.11.00↔	Valvplast d Aortklapp a off Herz, oh Ers, n.n.bez.	35.23↔	Mitralklappenersatz mit Graft
35.11.10↔	Valvulotomie der Aortenklappe am offenen Herzen	35.24↔	Sonstiger Mitralklappenersatz
35.11.20↔	Rk d Artklpp a off Herz, oh Ers, b kng Klppnm d Hz	35.25.00↔	Pulmonalklappenersatz mit Graft, n.n.bez.
35.11.99↔	Valvuloplastik d Aortklapp a off Herz, oh Ers, So	35.25.10↔	Pulmonalklappenersatz mit Graft, Bioprothese
35.12.00↔	Valvplast d Mitralkl a off Herz, oh Ers, n.n.bez.	35.25.20↔	Implant e klappentr Gefprothese, biol Pulmonalklappe
35.12.10↔	Valvulotomie der Mitralklappe am offenen Herzen	35.25.99↔	Pulmonalklappenersatz mit Graft, sonstige
35.12.11↔	Segelrekonstruktion der Mitralklappe am offenen Herzen	35.26.00↔	Sonstiger Pulmonalklappenersatz, n.n.bez.
35.12.20↔	Rk d Mitrkl a off Herz, oh Ers, b kng Klppnm d Hz	35.26.10↔	Minimal-invasive Implantation einer Pulmonalklappe, n.n.bez.
35.12.99↔	Valvuloplastik d Mitralkl a off Herz, oh Ers, sonstige	35.26.19↔	Minimal-invasive Implantation einer Pulmonalklappe, sonstige
35.13.00↔	Valvplast d Pulmklapp a off Herz, oh Ers, n.n.bez.	35.26.20↔	Implant e klappentr Gefprothese, Mech Pulmonalklappe
35.13.10↔	Valvulotomie der Pulmonalklappe am offenen Herzen	35.26.99↔	Sonstiger Pulmonalklappenersatz, sonstige
35.13.20↔	Rk d Plmkipp a off Herz, oh Ers, b kng Klppnm d Hz	35.27↔	Trikuspidalklappenersatz mit Graft
35.13.99↔	Valvuloplastik d Pulmklapp a off Herz, oh Ers, So	35.28↔	Sonstiger Trikuspidalklappenersatz
35.14.00↔	Valvplast d Trikusklap a off Herz, oh Ers, n.n.bez.	35.29.00↔	Herzklappenersatz, sonstige Klappe, n.n.bez.
35.14.10↔	Valvulotomie der Trikuspidalklappe am offenen Herzen	35.29.10↔	Ers d AVKlappe b kongenitalen Klappenanomalien d Herz
35.14.11↔	Segelrekonstruktion der Trikuspidalklappe am offenen Herzen	35.29.20↔	Ers d TruncusKlap b kongenitalen Klappanom d Herz
35.14.20↔	Rk d Trkspklp a off Herz, oh Ers, b kng Klppnm d Hz	35.29.99↔	Herzklappenersatz, sonstige Klappe, sonstige
35.14.99↔	Valvuloplastik d Trikusklap a off Herz, oh Ers, So	35.31↔	Papillarmuskelooperation
35.19.00↔	Valvuloplastik a off Herz, oh Ers, So Klap, n.n.bez.	35.32↔	Sehnenfaden-Operation
35.19.10↔	Rk e AVKlp a off Herz, oh Ers, b kng Klppnm d Hz	35.33.00↔	Anuloplastik, n.n.bez.
35.19.11↔	Rk e Trncsklpp a off Herz, oh Ers, b kng Klppnm d Hz	35.33.10↔	Anuloplastik der Mitralklappe, n.n.bez.
35.19.99↔	Valvuloplastik a off Herz, oh Ers, So Klap, So	35.33.11↔	Anuloplastik der Mitralklappe, offen
35.20↔	Herzklappenersatz, Klappe nicht bezeichnet	35.33.19↔	Anuloplastik der Mitralklappe, sonstige
35.21.00↔	Aortenklappenersatz mit Graft, n.n.bez.	35.33.20↔	Anuloplastik der Pulmonalklappe, n.n.bez.
35.21.10↔	Aortenklappenersatz mit Graft, Bioprothese	35.33.21↔	Anuloplastik der Pulmonalklappe, offen
35.21.20↔	Implant e klappentragenden Gefprothese, biol Aortklapp	35.33.29↔	Anuloplastik der Pulmonalklappe, sonstige
35.21.99↔	Aortenklappenersatz mit Graft, sonstige	35.33.30↔	Anuloplastik der Trikuspidalklappe, n.n.bez.
35.22.00↔	Sonstiger Aortenklappenersatz, n.n.bez.	35.33.31↔	Anuloplastik der Trikuspidalklappe, offen

35.33.39↔	Anuloplastik der Trikuspidalklappe, sonstige	35.99.20↔	Sonstige Operationen an Herzklappen, minimal-invasiv
35.33.99↔	Anuloplastik, sonstige	35.99.99↔	Sonstige Operationen an Herzklappen, sonstige
35.34↔	Infundibulektomie	36.03↔	Koronarangioplastik am offenen Thorax
35.35.00↔	Operationen an den Trabeculae carneae cordis, n.n.bez.	36.09↔	Sonstige Koronararterien-Desobliteration
35.35.10↔	Subvalvuläre fibröse o muskuläre Res an d Aortklapp	36.10.00↔	Aortokoronarer Bypass zur Myokard-Revaskularisation, n.n.bez.
35.35.99↔	Operationen an den Trabeculae carneae cordis, sonstige	36.10.11↔	Aortokor Byp zur Myokard-Revaskularisation, konv Technik
35.39.00↔	Op an and an d Herzkl angrenz Strukturen, n.n.bez.	36.10.12↔	Aortokor Byp zur Myokard-Revask, d mininv Technik
35.39.10↔	Supravalvuläre Resektion, Herzklappe, n.n.bez.	36.10.19↔	Aortokor Byp zur Myokard-Revask, sonstige Technik
35.39.11↔	Supravalvuläre Resektion, Aortenklappe	36.10.99↔	Aortokoronarer Bypass zur Myokard-Revaskularisation, sonstige
35.39.12↔	Supravalvuläre Resektion, Pulmonalklappe	36.11.00↔	(Aorto)koronarer Byp an e einz Korart, n.n.bez.
35.39.19↔	Supravalvuläre Resektion, sonstige Herzklappe	36.11.11↔	(Aorto)koronarer Byp an e einz Korart, konv Technik
35.39.99↔	Op an and an d Herzkl angrenz Strukturen, sonstige	36.11.12↔	(Aorto)koro Byp an e einz Korart, d mininv Technik
35.41.00↔	Vergrosserung e bestehenden Vorhofseptumdefektes, n.n.bez.	36.11.19↔	(Aorto)koro Byp an e einz Korart, sonstige Technik
35.41.10↔	Vergrosserung e besteh Vorhofseptumdefektes, off Tech	36.11.99↔	(Aorto)koronarer Byp an e einz Korart, sonstige
35.41.20↔	Vergross e besteh Vorhofseptumdefektes, geschl Tech	36.12.00↔	(Aorto)koronarer Bypass an zwei Koronararterien, n.n.bez.
35.41.99↔	Vergrosserung e bestehenden Vorhofseptumdefektes, sonst	36.12.11↔	(Aorto)koronarer Byp an 2 Korart, konv Technik
35.42.00↔	Bildung von Herzseptumdefekten, n.n.bez.	36.12.12↔	(Aorto)koro Byp an 2 Korart, d minimalinvasive Technik
35.42.10↔	Bildung von Herzseptumdefekten, offene Technik	36.12.19↔	(Aorto)koro (Aorto)koro Byp an 2 Korart, So Technik
35.42.20↔	Bildung von Herzseptumdefekten, geschlossene Technik	36.12.99↔	(Aorto)koronarer Bypass an zwei Koronararterien, sonstige
35.42.99↔	Bildung von Herzseptumdefekten, sonstige	36.13.00↔	(Aorto)koronarer Bypass an drei Koronararterien, n.n.bez.
35.43.00↔	Vergross e besteh Ventrikelseptumdefektes, n.n.bez.	36.13.11↔	(Aorto)koronarer Byp an 3 Korart, konv Technik
35.43.10↔	Vergross e besteh Ventrikelseptumdefektes, off Tech	36.13.12↔	(Aorto)koro Byp an 3 Korart, d minimalinvasive Technik
35.43.20↔	Vergross e besteh Ventrikelseptumdefektes, geschl Tech	36.13.19↔	(Aorto)koronarer Byp an 3 Korart, sonstige Technik
35.43.99↔	Vergrosserung e besteh Ventrikelseptumdefektes, So	36.13.99↔	(Aorto)koronarer Bypass an drei Koronararterien, sonstige
35.50↔	Korrektur von nicht näher bez Herzseptdef mit Prothese	36.14.00↔	(Art)kr (Art)kr Byp an 4 u mhr Krt, n.n.bz.
35.51↔	Korr e Vorhofseptumdefektes m Prothese, offene Technik	36.14.11↔	(Aorto)koro Byp an 4 und mehr Korart, konv Technik
35.53↔	Korr e Ventrikelseptumdefektes m Prothese, off Zugang	36.14.12↔	(Aorto)koro Byp an 4 und mehr Korart, d mininv Technik
35.54↔	Korrektur von Endokardkissendefekten (AV-Kanal) mit Prothese	36.14.19↔	(Art)kr (Art)kr Byp an 4 u mhr Krt, S Tch
35.55↔	Korr e Ventrikelseptumdefektes m Prothese, geschlossen	36.14.99↔	(Aorto)koro (Aorto)koro Byp an 4 und mehr Korart, So
35.60↔	Korrektur e nicht bez Herzseptumdefektes mit BioGraft	36.15↔	Einf Byp zwischen A. mamma int und Koronararterien
35.61↔	Korrektur eines Vorhofseptumdefektes mit Bio-Graft	36.16↔	Zweifacher A. mamma interna-Koronararterien Bypass
35.62↔	Korrektur eines Ventrikelseptumdefektes mit Bio-Graft	36.17↔	Abdomino-koronarer Arterien-Bypass
35.63↔	Korrektur von Endokardkissendefekten (AV-Kanal) mit Bio-Graft	36.19↔	Sonstige Bypass-Anastomose zur Myokard Revaskularisation
35.70↔	Sonstige Ni näh bez Korr von Ni näh bez Herzseptdef	36.2↔	Myokard-Revaskularisation mit Arterien-Implantat
35.71↔	Sonstige nicht näher bez Korr e Vorhofseptumdefektes	36.31↔	Transmyokardiale Revaskularisation am offenen Thorax
35.72.00↔	Korrektur eines Ventrikelseptumdefektes, n.n.bez.	36.32↔	Sonstige transmyokardiale Revaskularisation
35.72.10↔	Verschluss eines erworbenen Ventrikelseptumdefektes	36.33↔	Endoskopische transmyokardiale Revaskularisation
35.72.99↔	Korrektur eines Ventrikelseptumdefektes, sonstige	36.34↔	Perkutane transmyokardiale Revaskularisation
35.73↔	So und Ni näh bez Korr von Endokardkissendef (Avkan)	36.39.00↔	Sonstige Herz-Revaskularisation, n.n.bez.
35.81↔	Totalkorrektur einer Fallot-Tetralogie	36.39.10↔	Herz-Revaskularisation durch Koronararterienpatch
35.82↔	Totalkorrektur von total falsch mündenden Pulmonalvenen	36.39.11↔	Revision eines Koronararterienbypass
35.83↔	Totale Rekonstruktion des Truncus arteriosus	36.39.12↔	Neuanlage eines Koronararterienbypass
35.84↔	Totalkorr d Transposition d gross Gef, Ni ao klass	36.39.13↔	Transposition von Koronararterien
35.91↔	Interatriale Transposition des venösen Rückflusses	36.39.14↔	HerzRevask m fr A. mamm intTx (IMATx)
35.92↔	Erzeug e Cond zwischen rechtem Ventrikel und Pulmonart	36.39.99↔	Sonstige Herz-Revaskularisation, sonstige
35.93↔	Erzeugen eines Conduits zwischen linkem Ventrikel und Aorta	36.91↔	Korrektur eines Koronargefäss-Aneurysmas
35.94↔	Erzeugen eines Conduits zwischen Vorhof und Pulmonalarterie	36.99.00↔	Sonstige Operationen an Herzgefässen n.n.bez.
35.95.00↔	Revision einer Korrekturoperation am Herzen, n.n.bez.	36.99.10↔	Intrakoronare Stammzelltherapie, n.n.bez.
35.95.10↔	Prothesenrefixation eines Herzklappenersatzes, n.n.bez.	36.99.11↔	Intrakor Stammzth oh Anr v Stammzfrakt o kult Verm
35.95.11↔	Prothesenrefixation eines Aortenklappenersatzes	36.99.12↔	Intrakor Stammzth m Anr v Stammzfrakt o kult Verm
35.95.12↔	Prothesenrefixation eines Mitralklappenersatzes	36.99.19↔	Intrakoronare Stammzelltherapie, sonstige
35.95.13↔	Prothesenrefixation eines Pulmonalklappenersatzes	36.99.20↔	Operationen bei kongenitalen Anomalien der Herzgefässe
35.95.14↔	Prothesenrefixation eines Trikuspidalklappenersatzes	36.99.30↔	Rekonstruktion des Koronarostiums
35.95.19↔	Prothesenrefixation eines Herzklappenersatzes, sonstige	36.99.40↔	Sympathektomie der Koronararterien
35.95.99↔	Revision einer Korrekturoperation am Herzen, sonstige	36.99.99↔	Sonstige Operationen an Herzgefässen, sonstige
35.98.00↔	Sonstige Operationen an Herzsepten, n.n.bez.	37.10↔	Inzision am Herzen n.n.bez.
35.98.10↔	Prktntrnsmimln Vrschl e Vhsptmdfks, n.n.bez.	37.11.00↔	Kardiotomie, n.n.bez.
35.98.11↔	Prktrnsl Vrschl e Vhsptmdfks (ein Vrschldv)	37.11.10↔	Epikardiale, endokardiale und epimyokardiale Inzision
35.98.12↔	Prktrnsl Vrschl e Vhsptmdfks (mhr als ein Vrschldv)	37.11.99↔	Kardiotomie, sonstige
35.98.19↔	Prktntrnsmimln Vrschl e Vhsptmdfks, S	37.32↔	Aneurysmektomie am Herzen
35.98.30↔	Perkutanentluminalen Vrschl e Vsd	37.33.00↔	Exz o Destr v and Lös o Gew d Herz, off Zug, n.n.bez.
35.98.99↔	Sonstige Operationen an Herzsepten, sonstige	37.33.10↔	Exz o Destr a Reizleitungssystem, off Zugang, n.n.bez.
35.99.00↔	Sonstige Operationen an Herzklappen, n.n.bez.	37.33.11↔	Exz o Dstr a Reizlsystem, off Zug, abltv Mssn b Tchryrhythmie
35.99.10↔	Sonstige Operationen b kong Klappanom d Herz, n.n.bez.	37.33.19↔	Exz o Destr a Reizleitungssystem, off Zugang, sonstige
35.99.11↔	Sonstige Op b kong Klappanom d Herz, Aortklapp	37.33.20↔	Exz von and Läsion oder Gew d Herzens, offener Zugang
35.99.12↔	Sonstige Operationen b kong Klappanom d Herz, Mitralkl	37.33.30↔	Destr von and Läsion oder Gew d Herz, offener Zugang
35.99.13↔	Sonstige Op b kong Klappanom d Herz, Pulmonalklappe	37.33.99↔	Exz o Destr von and Lös o Gew d Herz, off Zugang, So
35.99.14↔	Sonstige Op b kong Klappanom d Herz, Trikuspidalklappe	37.35↔	Partielle Ventrikulektomie
35.99.15↔	So Op b kong Klappanom d Herz, AV o Trunkusklappe	37.41↔	Implant von prothetischem herzunterst System a Herz
35.99.19↔	Sonstige Op b kong Klappanom d Herz, sonstige Klap	37.49↔	Sonstige plastische Rekonstruktion am Herzen und Perikard

37.4x.00↔	Plastische Rekonstruktion von Herz und Perikard, n.n.bez.	38.07.10↔	Inzision von tiefen abdominalen Venen, n.n.bez.
37.4x.10↔	Naht des Perikardes (nach Verletzung)	38.07.11↔	Inzision der V. cava inferior
37.4x.11↔	Plastische Rekonstruktion des Perikards, sonstige	38.07.12↔	Inzision der V. iliaca
37.4x.20↔	Naht des Myokardes (nach Verletzung)	38.07.19↔	Inzision von tiefen abdominalen Venen, sonstige
37.4x.21↔	Plastische Rekonstruktion des Myokard, sonstige	38.07.99↔	Inzision von abdominalen Venen, sonstige
37.4x.99↔	Plastische Rekonstruktion von Herz und Perikard, sonstige	38.15.00↔	Endarterektomie der anderen thorakalen Gefässe, n.n.bez.
37.52↔	Implantation eines kompletten Herzersatzsystems	38.15.10↔	Endarterektomie der A. subclavia
37.62↔	Einsetzen von nicht-implantierbarem herzunterstütz System	38.15.20↔	Endarterektomie des Truncus brachiocephalicus
37.64.00↔	Entfernung von herzunterstützenden Systemen, n.n.bez.	38.15.30↔	Endarterektomie der A. pulmonalis
37.64.10↔	Entfernung einer intraaortalen Ballonpumpe	38.15.40↔	Endarterektomie der V. pulmonalis
37.64.20↔	Entfernung einer extrakorporalen Pumpe	38.15.99↔	Endarterektomie der anderen thorakalen Gefässe, sonstige
37.64.30↔	Entfernung einer parakorporalen Pumpe	38.34.00↔	Resektion der Aorta mit Anastomose, n.n.bez.
37.64.40↔	Entfernung eines kompletten Herzersatzsystems (Kunstherz)	38.34.10↔	Resektion d Aort ascendens und d Aortenbogens m Anast
37.64.50↔	Entfernung einer intrakorporalen Pumpe	38.34.20↔	Resektion der Aorta descendens mit Anastomose
37.64.60↔	Entfernung eines äußeren Myokardunterstützungssystems	38.34.30↔	Resektion der Aorta abdominalis mit Anastomose
37.64.70↔	Entf e transvasal platzierten axial Pumpe z Kreislauf	38.34.99↔	Resektion der Aorta mit Anastomose, sonstige
37.64.99↔	Entfernung von herzunterstützenden Systemen, sonstige	38.35.00↔	Resektion von thorakalen Gefässen mit Anastomose, n.n.bez.
37.65.00↔	Implant von äusserlichem herzunterst System, n.n.bez.	38.35.10↔	Resektion von thorakalen Arterien mit Anastomose, n.n.bez.
37.65.10↔	Implnt(ffn chr)e extrk Pmp(z.B. Kreislp o Zntrpm),nnbz	38.35.11↔	Resektion der A. subclavia mit Anastomose
37.65.11↔	Imp(ffn chr)e extrk Pmp(z.B. Kreislp o Zntrpm),unvnt	38.35.12↔	Resektion des Truncus brachiocephalicus mit Anastomose
37.65.12↔	Implnt(ffn chr)e extrk Pmp(z.B. Kreislp o Zntrpm),bv	38.35.13↔	Resektion der A. pulmonalis mit Anastomose
37.65.19↔	Implnt(ffn chr)e extrk Pmp(z.B. Kreislp o Zntrpm),S	38.35.19↔	Resektion von thorakalen Arterien mit Anastomose, sonstige
37.65.20↔	Implant (offen chir) e parakorporalen Pumpe, n.n.bez.	38.35.20↔	Resektion von thorakalen Venen mit Anastomose, n.n.bez.
37.65.21↔	Implant (offen chir) e parak Pumpe, univentrikulär	38.35.21↔	Resektion der V. pulmonalis mit Anastomose
37.65.22↔	Implantation (offen chir) e parakorporalen Pumpe, biv	38.35.22↔	Resektion der V. subclavia mit Anastomose
37.65.29↔	Implant (offen chir) e parakorporalen Pumpe, sonstige	38.35.23↔	Resektion der V. cava superior mit Anastomose
37.65.50↔	Dauer d Beh m e univentr extrak Pumpe, n.n.bez.	38.35.28↔	Res von thorakalen von sonstigen tiefen Venen m Anast
37.65.51↔	Dauer d Bh m e unvnt extrk Pmp: wng als 48 Std	38.35.29↔	Resektion von thorakalen Venen mit Anastomose, sonstige
37.65.52↔	Dauer d Bh m e unvnt extrk Pmp: 48 bs unt 96 Std	38.35.99↔	Resektion von thorakalen Gefässen mit Anastomose, sonstige
37.65.53↔	Dauer d Beh m e univentr extrak Pumpe: 96 Std u läng	39.0x.00↔	Shunt einer systemischen zur Pulmonalarterie, n.n.bez.
37.65.60↔	Dauer d Beh mit e biv extrakorporalen Pumpe, n.n.bez.	39.0x.10↔	Anast zwischen A. subcl u A. pulmon (BlalockTausig)
37.65.61↔	Dauer d Beh m e biv extrak Pumpe: weniger als 48 Std	39.0x.11↔	Anast zw Aort u A. pulmon dextra (WaterstonCooley)
37.65.62↔	Dauer d Beh m e biv extrak Pumpe: 48 bis unter 96 Std	39.0x.12↔	Anst zw Art dscndns u A. plmn snstr (PttsSmith)
37.65.69↔	Dauer d Beh mit e biv extrak Pumpe: mehr Stunden	39.0x.13↔	Anast zwischen A. pulmon sinistra und A. pulmon dextra
37.65.99↔	Implant von äusserlichem herzunterst System, sonstige	39.0x.20↔	Prothesenshunt zwischen A. pulmonalis und Aorta, zentral
37.66.00↔	Einsetz von implantbar herzunterst System, n.n.bez.	39.0x.21↔	Prothesenshunt zwischen A. pulmonalis und Aorta, peripher
37.66.10↔	Implant (offen chir) e intrakorporalen Pumpe, n.n.bez.	39.0x.23↔	Pulmonalarteriell Banding
37.66.11↔	Implant (offen chir) e intrakorp Pumpe, univentrikulär	39.0x.24↔	Shunt e systemischen z Pulmonart, DamusKayStanselOp
37.66.12↔	Implantation (offen chir) e intrakorporalen Pumpe, biv	39.0x.99↔	Shunt einer systemischen zur Pulmonalarterie, sonstige
37.66.19↔	Implant (offen chir) e intrakorporalen Pumpe, sonstige	39.21.00↔	Anastomose von der V. cava zur A. pulmonalis, n.n.bez.
37.66.99↔	Einsetz von implantbar herzunterst System, sonstige	39.21.10↔	GlennOp an e funktionell/morphologisch univentr Herz
37.67↔	Implantation eines herzmuskelstimulierenden Systems	39.21.99↔	Anastomose von der V. cava zur A. pulmonalis, sonstige
37.91↔	Offene Herzmassage	39.49.00↔	Sonstige Revision nach vaskulärem Eingriff, n.n.bez.
37.99.00↔	Sonstige Operationen an Herz und Perikard, n.n.bez.	39.49.10↔	Revision einer Gefäßanastomose
37.99.10↔	Intramyokardiale Stammzelltherapie, n.n.bez.	39.49.20↔	Revision eines vaskulären Implantates
37.99.11↔	Intramyok Stammzth oh Anr v Stammzfrakt o kult Verm	39.49.21↔	Wechsel eines vaskulären Implantates
37.99.12↔	Intramyok Stammzth m Anr v Stammzfrakt o kult Verm	39.49.22↔	Entfernung eines vaskulären Implantates
37.99.19↔	Intramyokardiale Stammzelltherapie, sonstige	39.49.30↔	Ersatz eines kardialen Conduit
37.99.20↔	Operationen bei kongenitalen Anomalien des Herzens, n.n.bez.	39.49.99↔	Sonstige Revision nach vaskulärem Eingriff, sonstige
37.99.21↔	Korrektur eines Double-outlet-right-ventricle vom Fallot-Typ	39.56.00↔	Plast Rekonstruktion e Blgef m GewPatch, n.n.bez.
37.99.22↔	Korrektur eines sonstigen Double-outlet-right-ventricle	39.56.10↔	Plast Reko von Gef an Kopf u Ha m GewPatch, n.n.bez.
37.99.23↔	Op an e funktionell/morphologisch univentr Herz	39.56.11↔	Plastische Rekonstruktion von intrakr Gef m GewPatch
37.99.24↔	Korrektur eines Cor triatriatum	39.56.12↔	Plastische Rekonstruktion der V. jugularis mit Gewebe-Patch
37.99.25↔	Korrektur eines Absent Pulmonary Valve Syndrom	39.56.19↔	Plast Reko von Gef an Kopf und Ha m GewPatch, So
37.99.29↔	Operationen bei kongenitalen Anomalien des Herzens, sonstige	39.56.20↔	Plast Reko von Gef d ob Extrem m GewPatch, n.n.bez.
37.99.30↔	Ligatur eines Herzhohes	39.56.21↔	Plast Rekonstruktion von Aa d ob Extrem m GewPatch
37.99.80↔	Reoperation an Herz und Perikard	39.56.22↔	Plst Rk d V. sbcl, V. axll u V. brchiopchic m GwPtch
37.99.99↔	Sonstige Operationen an Herz und Perikard, sonstige	39.56.23↔	Plast Reko v sonst tief Venen d ob Extrem m GewPatch
38.04.00↔	Inzision der Aorta, n.n.bez.	39.56.29↔	Plast Reko von Gef d ob Extrem m GewPatch, sonstige
38.04.10↔	Inzision von Aorta ascendens und Aortenbogen	39.56.30↔	Plast Reko von thorakalen Gef m GewPatch, n.n.bez.
38.04.20↔	Inzision der Aorta descendens	39.56.31↔	Plastische Rekonstruktion der thorak Aorta mit Gewebe-Patch
38.04.30↔	Inzision der Aorta abdominalis	39.56.32↔	Plastische Rekonstruktion der V. pulmonalis mit Gewebe-Patch
38.04.99↔	Inzision der Aorta, sonstige	39.56.33↔	Plastische Rekonstruktion der V. cava sup mit Gewebe-Patch
38.05.00↔	Inzision von anderen thorakalen Gefässen, n.n.bez.	39.56.39↔	Plast Reko von thorakalen Gef m GewPatch, sonstige
38.05.10↔	Inzision von anderen thorakalen Arterien	39.56.40↔	Plastische Rekonstruktion abd Aa m GewPatch, n.n.bez.
38.05.20↔	Inzision von thorakalen Venen, n.n.bez.	39.56.41↔	Plastische Rekonstruktion der abdom Aorta mit Gewebe-Patch
38.05.21↔	Inzision von thorakalen tiefen Venen	39.56.42↔	Plast Rekonstruktion des Truncus coeliacus mit Gewebe-Patch
38.05.29↔	Inzision von thorakalen Venen, sonstige	39.56.43↔	Plastische Rekonstruktion der A. gastrica mit Gewebe-Patch
38.05.99↔	Inzision von anderen thorakalen Gefässen, sonstige	39.56.44↔	Plastische Rekonstruktion der A. hepatica mit Gewebe-Patch
38.07.00↔	Inzision von abdominalen Venen, n.n.bez.	39.56.45↔	Plastische Rekonstruktion der A. lienalis mit Gewebe-Patch

39.56.46↔	Plastische Rekonstruktion der A. renalis mit Gewebe-Patch	39.57.31↔	Plast Reko d thorakalen Aort m synth Patch Graft
39.56.47↔	Plast Rekonstruktion der A. mesenterica mit Gewebe-Patch	39.57.32↔	Plast Reko d V. pulmon m synthetischem Patch Graft
39.56.48↔	Plastische Rekonstruktion der A. iliaca mit Gewebe-Patch	39.57.33↔	Plast Reko d V. cava superior m synth Patch Graft
39.56.49↔	Plastische Rekonstruktion abd Aa m GewPatch, n.n.bez.	39.57.39↔	Plast Reko von thorakalen Gef m synth Patch Graft, So
39.56.50↔	Plast Rekonstruktion abd Venen m GewPatch, n.n.bez.	39.57.40↔	Plast Reko abd Aa m synth Patch Graft, n.n.bez.
39.56.51↔	Plast Rekonstruktion der V. cava inferior mit Gewebe-Patch	39.57.41↔	Plast Reko d abd Aort m synthetischem Patch Graft
39.56.52↔	Plastische Rekonstruktion der V. iliaca mit Gewebe-Patch	39.57.42↔	Plast Reko d Truncus coeliacus m synth Patch Graft
39.56.59↔	Plast Rekonstruktion abd Venen m GewPatch, sonstige	39.57.43↔	Plast Reko d A. gastrica m synthetischem Patch Graft
39.56.60↔	Plast Reko von Gef d unt Extrem m GewPatch, n.n.bez.	39.57.44↔	Plast Reko d A. hepatica m synthetischem Patch Graft
39.56.61↔	Plast Reko von Aa d unteren Extrem m GewPatch	39.57.45↔	Plast Reko d A. lienalis m synthetischem Patch Graft
39.56.62↔	Plast Reko d V. fem und V. poplitea m GewPatch	39.57.46↔	Plast Reko d A. renalis m synthetischem Patch Graft
39.56.63↔	Plast Reko v sonst tief Venen d unt Extrem m GewPatch	39.57.47↔	Plast Reko d A. mesenterica m synth Patch Graft
39.56.64↔	Plast Reko v oberfl Venen d Oberschenkels m GewPatch	39.57.48↔	Plast Reko d A. iliaca m synthetischem Patch Graft
39.56.69↔	Plast Reko von Gef d unteren Extrem m GewPatch, So	39.57.49↔	Plast Reko abd Aa m synthetischem Patch Graft, So
39.56.99↔	Plast Rekonstruktion e Blgef m GewPatch, sonstige	39.57.50↔	Plast Reko abd Venen m synth Patch Graft, n.n.bez.
39.57.00↔	Plast Reko m synthetischem Patch Graft, n.n.bez.	39.57.51↔	Plast Reko d V. cava inferior m synth Patch Graft
39.57.10↔	Plst Rk v Gf an Kpf u H m synth Ptch Grft, n.n.bz.	39.57.52↔	Plast Reko d V. iliaca m synthetischem Patch Graft
39.57.11↔	Plast Reko von intrakr Gef m synthetischem Patch Graft	39.57.59↔	Plast Reko abd Venen m synthetischem Patch Graft, So
39.57.12↔	Plast Reko v extrk Aa an Kopf u Ha m synth Patch Graft	39.57.60↔	Plst Rk v Gf d unt Extrm m synth Ptch Grft, n.n.bz.
39.57.13↔	Plast Reko d V. jugularis m synthetischem Patch Graft	39.57.61↔	Plast Reko von Aa d unteren Extrem m synth Patch Graft
39.57.19↔	Plast Reko v Gef an Kopf u Ha m synth Patch Graft, So	39.57.62↔	Plast Reko d V. fem und V. poplitea m synth Patch Graft
39.57.20↔	Plst Rk v Gf d ob Extrm m synth Ptch Grft, n.n.bz.	39.57.63↔	Plst Rk v snst tief Vv d unt Extrm m synth Ptch Grft
39.57.21↔	Plast Reko von Aa d ob Extrem m synth Patch Graft	39.57.64↔	Plst Rk v obrfl Vv d Obschnkls m synth Ptch Grft
39.57.22↔	Plst Rk d V. sbcl, V. axill u V. brchiocphlc m synth Ptch Grft	39.57.69↔	Plast Reko v Gef d unt Extrem m synth Patch Graft, So
39.57.23↔	Plst Rk v snst tief Vv d ob Extrm m synth Ptch Grft	39.57.99↔	Plast Reko m synthetischem Patch Graft, sonstige
39.57.29↔	Plast Reko von Gef d ob Extrem m synth Patch Graft, So	39.58↔	Plast Rekonstruktion e Blgef m Patch Graft n.n.bez.
39.57.30↔	Plast Reko von thor Gef m synth Patch Graft, n.n.bez.	54.95↔	Inzision des Peritoneums

ADRG P03**Neugeborenes, Aufnahmegewicht 1000 - 1499 g mit signifikanter OR-Prozedur oder Beatmung > 95 Stunden**

Aufnahmegewicht < 1500 g und (jede OR-Prozedur außer Tabelle P03-1 oder Dauer der maschinellen Beatmung > 95 Stunden)

DRG P03A**Neugeborenes, Aufnahmegewicht 1000 - 1499 g mit mehreren schweren Problemen, mit Beatmung > 479 Stunden**

Mehrere schwere Probleme beim Neugeborenen und Dauer der maschinellen Beatmung > 95 Stunden und Dauer der maschinellen Beatmung > 479 Stunden

DRG P03B**Neugeborenes, Aufnahmegewicht 1000 - 1499 g, mit mehreren schweren Problemen, mit Beatmung > 95 und < 241 Stunden**

Mehrere schwere Probleme beim Neugeborenen und Dauer der maschinellen Beatmung > 95 Stunden

DRG P03C**Neugeborenes, Aufnahmegewicht 1000 - 1499 g mit signifikanter OR-Prozedur oder Beatmung > 95 Stunden****Prozedur P03-1**

25.92↔	Linguale Frenulektomie	53.11↔	Beidseitige Operation von direkten Inguinalhernien
53.00↔	Einseitige Operation einer Inguinalhernie, n.n.bez.	53.12↔	Beidseitige Operation von indirekten Inguinalhernien
53.01↔	Einseitige Operation einer direkten Inguinalhernie	53.13↔	Bds Operation von Inguinalhernien, e dir und e indir
53.02↔	Einseitige Operation einer indirekten Inguinalhernie	53.14↔	Bds Op von dir Inghern m Transplantat o Prothese
53.03↔	Eins Operation e dir Inghern m Transplantat o Prothese	53.15↔	Bds Op von indir Inghern m Transplantat o Prothese
53.04↔	Operation e indir Inghern m Transplantat oder Prothese	53.16↔	Bds Op von Inghern, e dir und e indir m Tx o Proth
53.05↔	Op e Inghern m Transplantat o Prothese, n.n.bez.	53.17↔	Bds Op von Inghern m Transplantat o Prothese, n.n.bez.
53.10↔	Beidseitige Operation von Inguinalhernien, n.n.bez.	64.0↔	Zirkumzision

ADRG P04 Neugeborenes, Aufnahmegegewicht 1500 - 1999 g mit signifikanter OR-Prozedur oder Beatmung > 95 Stunden

Aufnahmegegewicht < 2000 g und (jede OR-Prozedur außer Tabelle P04-1 oder Dauer der maschinellen Beatmung > 95 Stunden)

DRG P04A Neugeborenes, Aufnahmegegewicht 1000 - 1999 g mit Beatmung > 240 Stunden, mit mehreren schweren Problemen oder mehrzeitigen komplexen OR-Prozeduren

(Mehrere schwere Probleme beim Neugeborenen oder Mehrzeitige komplexe OR-Prozeduren) und Dauer der maschinellen Beatmung > 240 Stunden

DRG P04B Neugeborenes, Aufnahmegegewicht 1500 - 1999 g mit signifikanter OR-Prozedur oder Beatmung > 95 und < 241 Stunden, mit mehreren schweren Problemen oder mehrzeitigen komplexen OR-Prozeduren

Mehrere schwere Probleme beim Neugeborenen oder Mehrzeitige komplexe OR-Prozeduren

DRG P04C Neugeborenes, Aufnahmegegewicht 1500 - 1999 g mit signifikanter OR-Prozedur oder Beatmung > 95 Stunden, ohne mehrere schwere Probleme, ohne mehrzeitige komplexe OR-Prozeduren15
P05**Prozedur P04-1**

25.92↔	Linguale Frenulektomie	53.11↔	Beidseitige Operation von direkten Inguinalhernien
53.00↔	Einseitige Operation einer Inguinalhernie, n.n.bez.	53.12↔	Beidseitige Operation von indirekten Inguinalhernien
53.01↔	Einseitige Operation einer direkten Inguinalhernie	53.13↔	Bds Operation von Inguinalhernien, e dir und e indir
53.02↔	Einseitige Operation einer indirekten Inguinalhernie	53.14↔	Bds Op von dir Inghern m Transplantat o Prothese
53.03↔	Eins Operation e dir Inghern m Transplantat o Prothese	53.15↔	Bds Op von indir Inghern m Transplantat o Prothese
53.04↔	Operation e indir Inghern m Transplantat oder Prothese	53.16↔	Bds Op von Inghern, e dir und e indir m Tx o Proth
53.05↔	Op e Inghern m Transplantat o Prothese, n.n.bez.	53.17↔	Bds Op von Inghern m Transplantat o Prothese, n.n.bez.
53.10↔	Beidseitige Operation von Inguinalhernien, n.n.bez.	64.0↔	Zirkumzision

ADRG P05 Neugeborenes, Aufnahmegegewicht > 1999 g mit signifikanter OR-Prozedur oder Beatmung > 95 Stunden

(Aufnahmegegewicht < 2500 g oder Aufnahmegegewicht > 2499 g und (jede OR-Prozedur außer Tabelle P05-4 oder Dauer der maschinellen Beatmung > 95 Stunden) oder Aufnahmegegewicht > 2499 g und keine OR-Prozedur und keine Prozedur in Tabelle P05-5 und Dauer der maschinellen Beatmung < 25 Stunden und keine Diagnose in Tabelle P05-1 und (Verweildauer ist gleich 1 Tag oder Prozedur nicht in Tabelle P05-6 und keine Diagnose in Tabelle P05-2) und Diagnose in Tabelle P05-3) und (jede OR-Prozedur außer Tabelle P05-4 oder Dauer der maschinellen Beatmung > 95 Stunden)

DRG P05A Neugeborenes, Aufnahmegegewicht > 1999 g mit signifikanter OR-Prozedur oder Beatmung > 95 Stunden oder mit mehrzeitigen komplexen OR-Prozeduren, mit mehreren schweren Problemen

Mehrere schwere Probleme beim Neugeborenen und (Dauer der maschinellen Beatmung > 95 Stunden oder Mehrzeitige komplexe OR-Prozeduren)

DRG P05B Neugeborenes, Aufnahmegegewicht > 1999 g mit signifikanter OR-Prozedur, mit mehreren schweren Problemen, ohne mehrzeitige komplexe OR-Prozeduren, ohne Beatmung > 95 Stunden

Mehrere schwere Probleme beim Neugeborenen

DRG P05C Neugeborenes, Aufnahmegegewicht > 1999 g mit signifikanter OR-Prozedur oder Beatmung > 95 Stunden, ohne mehrere schwere Probleme**Diagnose P05-1**

A01.0	Typhus abdominalis	A02.2	Lokalisierte Salmonelleninfektionen
A01.1	Paratyphus A	A02.8	Sonstige nbez Salmonelleninfektionen
A01.2	Paratyphus B	A02.9	Salmonelleninfektion, nnbez
A01.3	Paratyphus C	A03.0	Shigellose durch Shigella dysenteriae
A01.4	Paratyphus, nnbez	A03.1	Shigellose durch Shigella flexneri
A02.0	Salmonellenenteritis	A03.2	Shigellose durch Shigella boydii
A02.1	Salmonellensepsis	A03.3	Shigellose durch Shigella sonnei

A03.8	Sonstige Shigellosen	A41.0	Sepsis durch Staphylococcus aureus
A03.9	Shigellose, nnbez	A41.1	Sepsis durch sonstige näher bezeichnete Staphylokokken
A04.0	Darminfektion durch enteropathogene E coli	A41.2	Sepsis durch nnbez Staphylokokken
A04.1	Darminfektion durch enterotoxinbildende E coli	A41.3	Sepsis durch Haemophilus influenzae
A04.2	Darminfektion durch enteroinvasive E coli	A41.4	Sepsis durch Anaerobier
A04.3	Darminfektion durch enterohämorrhagische E coli	A41.51	Sepsis durch Escherichia coli [E coli]
A04.4	Sonstige Darminfektionen durch Escherichia coli	A41.52	Sepsis durch Pseudomonas
A04.5	Enteritis durch Campylobacter	A41.58	Sepsis durch sonstige gramnegative Erreger
A04.6	Enteritis durch Yersinia enterocolitica	A41.8	Sonstige nbez Sepsis
A04.7	Enterokolitis durch Clostridium difficile	A46	Erysipel [Wundrose]
A04.8	Sonst nbez bakterielle Darminfektionen	A48.0	Gasbrand [Gasödem]
A05.0	Lebensmittelvergiftung durch Staphylokokken	A48.1	Legionellose mit Pneumonie
A05.1	Botulismus	A48.2	Legionellose ohne Pneumonie [Pontiac-Fieber]
A05.2	Lebensmittelvergiftung durch Clostr perfring [Clostr welchii]	A50.0	Floride konnatale Frühsyphilis
A05.3	Lebensmittelvergiftung durch Vibrio parahaemolyticus	A50.1	Latente konnatale Frühsyphilis
A08.1	Akute Gastroenteritis Norovirus [Norwalk-Virus]	A50.2	Konnatale Frühsyphilis, nnbez
A08.5	Sonstige nbez Darminfektionen	A50.3	Konnatale spätsyphilitische Augenkrankheit
A09.0	Sonstige u nnbez Gastroenteritis u Kolitis infekt Ursprung	A50.4	Konnat spätauftret Neurosyphilis [Juv Neurosyph]
A09.9	Sonstige u nnbez Gastroenteritis u Kolitis nnbez Ursprung	A71.1	Aktives Stadium des Trachoms
A15.0	LuTB, d mikr Unt Sput ges, m/o Nachw d Kult o molbiol Verf	A74.8	Sonstige Chlamydienkrankheiten
A15.1	Lungentuberkulose, nur durch Kultur gesichert	A81.1	Subakute sklerosierende Panenzephalitis
A15.2	Lungentuberkulose, histologisch gesichert	A86	Virusenzephalitis, nnbez
A15.3	LungenTB, durch so u nnbez Untersuchungsverf gesichert	A87.0	Meningitis durch Enteroviren
A15.7	Primäre TB Atmungsorgane, bakt, molbiol od histol gesichert	A89	Virusinfektion des ZNS, nicht näher bezeichnet
A15.9	Nnbez TB Atmungsorgane, bakt, molekbiol od histol gesich	A96.0	Hämorrhagisches Fieber durch Junin-Viren
A16.0	Lungentuberkulose, bakt, molbiol u histol n gesichert	A96.1	Hämorrhagisches Fieber durch Machupo-Viren
A16.1	Lungentuberkulose, bakt, molbiol u hist Unt n durchgef	A96.2	Lassa-Fieber
A16.2	LungenTB oh Angabe bakt, molekularbiolog od histol Sicher	A96.8	Sonstiges hämorrhagisches Fieber durch Arenaviren
A16.7	Prim TB AtmOrg oh Ang bakt, molekularbiol od hist Sich	A96.9	Hämorrhagisches Fieber durch Arenaviren, nnbez
A16.9	Nnbez TB AtmOrg oh Ang bakt, molekbiol od hist Sich	A98.3	Marburg-Viruskrankheit
A17.0	Tuberkulöse Meningitis	A98.5	Hämorrhagisches Fieber mit renalem Syndrom
A17.1	Meningeales Tuberkulom	B00.0	Ekzema herpeticum Kaposi
A17.8	Sonstige Tuberkulose Nervensystem	B00.1	Dermatitis vesicularis d Herpesviren
A17.9	Tuberkulose des Nervensystems, nnbez	B00.2	Gingivostomatitis herpetica u Pharyngotonsillitis herpetica
A18.5	Tuberkulose des Auges	B00.3	Meningitis durch Herpesviren
A26.0	Haut-Erysipeloid	B00.4	Enzephalitis durch Herpesviren
A26.7	Erysipelothrix-Sepsis	B00.5	Augenkrankheit durch Herpesviren
A26.8	Sonstige Formen des Erysipeloids	B00.7	Disseminierte Herpesvirus-KH
A26.9	Erysipeloid, nnbez	B00.8	Sonstige Infektionsformen durch Herpesviren
A27.0	Leptospirose icterohaemorrhagica [Weil-Krankheit]	B00.9	Infektion durch Herpesviren, nnbez
A27.8	Sonstige Formen der Leptospirose	B01.0	Varizellen-Meningitis
A27.9	Leptospirose, nnbez	B01.1	Varizellen-Enzephalitis
A28.0	Pasteurellose	B01.2	Varizellen-Pneumonie
A28.1	Katzenkratzkrankheit	B01.8	Varizellen mit sonstigen Komplikationen
A28.2	Extraintestinale Yersiniose	B01.9	Varizellen ohne Komplikation
A28.8	Sonst nbez bakterielle Zoonosen, aonkl	B02.0	Zoster-Enzephalitis
A28.9	Bakterielle Zoonose, nnbez	B02.1	Zoster-Meningitis
A32.0	Kutane Listeriose	B02.2	Zoster m Beteiligung anderer Abschnitte des Nervensystems
A32.1	Meningitis und Meningoenzephalitis durch Listerien	B02.3	Zoster ophthalmicus
A32.7	Listeriensepsis	B02.7	Zoster generalisatus
A32.8	Sonstige Formen der Listeriose	B02.8	Zoster mit sonstigen Komplikationen
A32.9	Listeriose, nnbez	B02.9	Zoster ohne Komplikation
A33	Tetanus neonatorum	B05.0	Masern, kompliziert durch Enzephalitis
A35	Sonstiger Tetanus	B05.1	Masern, kompliziert durch Meningitis
A37.0	Keuchhusten durch Bordetella pertussis	B05.2	Masern, kompliziert durch Pneumonie
A37.1	Keuchhusten durch Bordetella parapertussis	B05.3	Masern, kompliziert durch Otitis media
A37.8	Keuchhusten durch sonstige Bordetella-Spezies	B05.4	Masern mit Darmkomplikationen
A37.9	Keuchhusten, nnbez	B05.8	Masern mit sonstigen Komplikationen
A39.0	Meningokokkenmeningitis	B06.0	Röteln mit neurologischen Komplikationen
A39.1	Waterhouse-Friderichsen-Syndrom	B06.8	Röteln mit sonstigen Komplikationen
A39.2	Akute Meningokokkensepsis	B08.5	Vesikuläre Pharyngitis durch Enteroviren
A39.3	Chronische Meningokokkensepsis	B15.0	Virushepatitis A mit Coma hepaticum
A39.4	Meningokokkensepsis, nnbez	B15.9	Virushepatitis A ohne Coma hepaticum
A39.5	Herzkrankheit durch Meningokokken	B16.0	Akut VirHep B m DeltaVir (Begleitinfekt) u mit Coma hep
A40.0	Sepsis durch Streptokokken, Gruppe A	B16.1	Akut VirHep B m DeltaVir (Begleitinfekt) u oh Coma hep
A40.1	Sepsis durch Streptokokken, Gruppe B	B16.2	Akute Vir-Hep B oh Delta-Virus m Coma hep
A40.2	Sepsis durch Streptokokken, Gruppe D	B16.9	Akut Vir-Hep B oh Delta-Virus u oh Coma hep
A40.3	Sepsis durch Streptococcus pneumoniae	B17.0	Akut Delta-Virus-(Super-)Inf, Hep-B-(Virus-)Träger
A40.8	Sonst Sepsis durch Streptokokken	B17.1	Akute Virushepatitis C
A40.9	Sepsis durch Streptokokken, nicht näher bezeichnet	B17.2	Akute Virushepatitis E

B17.8	Sonstige nbez akute Virushepatitis	B45.3	Kryptokokkose der Knochen
B17.9	Akute Virushepatitis, nnbez	B45.7	Disseminierte Kryptokokkose
B18.0	Chronische Virushepatitis B m Delta-Virus	B45.8	Sonstige Formen der Kryptokokkose
B18.1	Chronische Virushepatitis B oh Delta-Virus	B45.9	Kryptokokkose, nnbez
B18.2	Chronische Virushepatitis C	B46.0	Mukormykose der Lunge
B18.8	Sonstige chronische Virushepatitis	B46.1	Rhinozerebrale Mukormykose
B18.9	Chronische Virushepatitis, nnbez	B46.2	Mukormykose des Magen-Darmtraktes
B19.0	Nnbez Virushepatitis m hepatischem Koma	B46.3	Mukormykose der Haut
B19.9	Nnbez Virushepatitis oh hepatisches Koma	B46.4	Disseminierte Mukormykose
B20	Infekt/paras KH infolge HIV-KH [Hum Immdef-Vir-KH]	B46.5	Mukormykose, nnbez
B21	BNB infolge HIV-KH [Hum Immundefiz-Virus-KH]	B46.8	Sonstige Formen der Zygomykose
B22	Sonst nbez KH infolge HIV-KH [Hum Immdef-Vir-KH]	B46.9	Zygomykose, nnbez
B23.0	Akutes HIV-Infektionssyndrom	B47.0	Eumyzetom
B23.8	Sonstige nbez Krankheitszustände infolge HIV-KH	B47.1	Aktinomyzetom
B24	Nnbez HIV-KH [Humane Immundefizienz-Virus-KH]	B48.2	Allescheriose
B25.0	Pneumonie durch Zytomegalieviren	B48.7	Mykosen durch opportunistisch-pathogene Pilze
B25.1	Hepatitis durch Zytomegalieviren	B50.0	Malaria tropica mit zerebralen Komplikationen
B25.2	Pankreatitis durch Zytomegalieviren	B50.8	Sonst schwere Formen od Komplikat der Malaria tropica
B25.80	Infekt des Verdauungstraktes durch Zytomegalieviren	B50.9	Malaria tropica, nnbez
B25.88	Sonstige Zytomegalie	B51.0	Malaria tertiana mit Milzruptur
B25.9	Zytomegalie, nnbez	B51.8	Malaria tertiana mit sonstigen Komplikationen
B26.0	Mumps-Orchitis	B51.9	Malaria tertiana ohne Komplikation
B26.1	Mumps-Meningitis	B52.0	Malaria quartana mit Nephropathie
B26.2	Mumps-Enzephalitis	B52.8	Malaria quartana mit sonstigen Komplikationen
B26.3	Mumps-Pankreatitis	B52.9	Malaria quartana ohne Komplikation
B26.8	Mumps mit sonstigen Komplikationen	B53.0	Malaria durch Plasmodium ovale
B27.0	Mononukleose durch Gamma-Herpesviren	B53.1	Malaria durch Affen-Plasmodien
B27.1	Mononukleose durch Zytomegalieviren	B53.8	Sonstige parasitologisch bestätigte Malaria, aonkl
B27.8	Sonstige infektiöse Mononukleose	B54	Malaria, nnbez
B27.9	Infektiöse Mononukleose, nnbez	B58.0	Augenerkrankung durch Toxoplasmen
B30.1	Konjunktivitis durch Adenoviren	B58.1	Hepatitis durch Toxoplasmen
B30.3	Akute epidem hämorrhag Konjunktivitis (durch Enteroviren)	B58.2	Meningoenzephalitis durch Toxoplasmen
B33.2	Karditis durch Viren	B58.3	Toxoplasmose Lunge
B34.0	Infektion durch Adenoviren nnbez Lok	B58.8	Toxoplasmosen mit Beteiligung sonstiger Organe
B37.1	Kandidose der Lunge	B58.9	Toxoplasmose, nnbez
B37.2	Kandidose der Haut und der Nägel	B59	Pneumozystose
B37.4	Kandidose an sonst Lok des Urogenitalsystems	B97.0	Adenoviren als Urs von KH, in and Kap klassifiziert
B37.5	Candida-Meningitis	B97.1	Enteroviren als Urs von KH, in and Kap klassifiziert
B37.6	Candida-Endokarditis	C00.0	Bösartige Neubildung: Äußere Oberlippe
B37.81	Candida-Ösophagitis	C00.1	Bösartige Neubildung: Äußere Unterlippe
B38.0	Akute Kokzidioidomykose Lunge	C00.2	Bösartige Neubildung: Äußere Lippe, nicht näher bezeichnet
B38.1	Chronische Kokzidioidomykose der Lunge	C00.3	Bösartige Neubildung: Oberlippe, Innenseite
B38.2	Kokzidioidomykose der Lunge, nnbez	C00.4	Bösartige Neubildung: Unterlippe, Innenseite
B38.3	Kokzidioidomykose der Haut	C00.5	Bösartige Neubildung: Lippe, nnbez, Innenseite
B38.4	Kokzidioidomykose der Meningen	C00.6	Bösartige Neubildung: Lippenkommissur
B38.7	Disseminierte Kokzidioidomykose	C00.8	BNB: Lippe, mehrere Teilbereiche überlappend
B38.8	Sonstige Formen der Kokzidioidomykose	C00.9	Bösartige Neubildung: Lippe, nicht näher bezeichnet
B39.0	Akute Histoplasmose Lunge durch Histoplasma capsulatum	C01	Bösartige Neubildung des Zungengrundes
B39.1	Chron Histoplasmose Lunge durch Histoplasma capsulatum	C02.0	Bösartige Neubildung: Zungenrücken
B39.2	Histoplasm Lunge durch Histoplasma capsulatum, nnbez	C02.1	Bösartige Neubildung: Zungenrand
B40.0	Akute Blastomykose der Lunge	C02.2	Bösartige Neubildung: Zungenunterfläche
B40.1	Chronische Blastomykose der Lunge	C02.3	BNB: Vordere zwei Drittel der Zunge, Bereich nnbez
B40.2	Blastomykose der Lunge, nnbez	C02.8	BNB: Zunge, mehrere Teilbereiche überlappend
B40.3	Blastomykose der Haut	C02.9	Bösartige Neubildung: Zunge, nicht näher bezeichnet
B40.7	Disseminierte Blastomykose	C03.0	Bösartige Neubildung: Oberkieferzahnfleisch
B40.8	Sonstige Formen der Blastomykose	C03.1	Bösartige Neubildung: Unterkieferzahnfleisch
B40.9	Blastomykose, nnbez	C03.9	Bösartige Neubildung: Zahnfleisch, nicht näher bezeichnet
B41.0	Parakozidioidomykose der Lunge	C04.0	Bösartige Neubildung: Vorderer Teil des Mundbodens
B41.7	Disseminierte Parakozidioidomykose	C04.1	Bösartige Neubildung: Seitlicher Teil des Mundbodens
B41.8	Sonstige Formen der Parakozidioidomykose	C04.8	BNB: Mundboden, mehrere Teilbereiche überlappend
B41.9	Parakozidioidomykose, nnbez	C04.9	Bösartige Neubildung: Mundboden, nicht näher bezeichnet
B44.0	Invasive Aspergillose der Lunge	C05.0	Bösartige Neubildung: Harter Gaumen
B44.1	Sonstige Aspergillose der Lunge	C05.1	Bösartige Neubildung: Weicher Gaumen
B44.2	Aspergillose der Tonsillen	C05.2	Bösartige Neubildung: Uvula
B44.7	Disseminierte Aspergillose	C05.8	BNB: Gaumen, mehrere Teilbereiche überlappend
B44.8	Sonstige Formen der Aspergillose	C05.9	Bösartige Neubildung: Gaumen, nicht näher bezeichnet
B44.9	Aspergillose, nnbez	C06.0	Bösartige Neubildung: Wangenschleimhaut
B45.0	Kryptokokkose der Lunge	C06.1	Bösartige Neubildung: Vestibulum oris
B45.1	Kryptokokkose des Gehirns	C06.2	Bösartige Neubildung: Retromolarregion
B45.2	Kryptokokkose der Haut	C06.8	BNB: Sonst u nnbez Teile Mund, mehrere Teilber überlapp

C06.9	Bösartige Neubildung: Mund, nicht näher bezeichnet	C22.0	Leberzellkarzinom
C07	Bösartige Neubildung der Parotis	C22.1	Intrahepatisches Gallengangskarzinom
C08.0	Bösartige Neubildung: Glandula submandibularis	C22.2	Hepatoblastom
C08.1	Bösartige Neubildung: Glandula sublingualis	C22.3	Angiosarkom der Leber
C08.8	BNB: Große Speicheldrüsen, mehrere Teilbereiche überlapp	C22.4	Sonstige Sarkome der Leber
C08.9	Bösartige Neubildung: Große Speicheldrüse, nnbez	C22.7	Sonstige näher bezeichnete Karzinome der Leber
C09.0	Bösartige Neubildung: Fossa tonsillaris	C22.9	Bösartige Neubildung: Leber, nicht näher bezeichnet
C09.1	Bösartige Neubildung: Gaumenbogen (vorderer) (hinterer)	C23	Bösartige Neubildung der Gallenblase
C09.8	BNB: Tonsille, mehrere Teilbereiche überlappend	C24.0	Bösartige Neubildung: Extrahepatischer Gallengang
C10.0	Bösartige Neubildung: Vallecula epiglottica	C24.1	BNB: Ampulla hepatopancreatica [Ampulla Vateri]
C10.1	Bösartige Neubildung: Vorderfläche der Epiglottis	C24.8	BNB: Gallenwege, mehrere Teilbereiche überlappend
C10.2	Bösartige Neubildung: Seitenwand des Oropharynx	C24.9	Bösartige Neubildung: Gallenwege, nicht näher bezeichnet
C10.3	Bösartige Neubildung: Hinterwand des Oropharynx	C25.0	Bösartige Neubildung: Pankreaskopf
C10.4	Bösartige Neubildung: Kiemengang	C25.1	Bösartige Neubildung: Pankreaskörper
C10.8	BNB: Oropharynx, mehrere Teilbereiche überlappend	C25.2	Bösartige Neubildung: Pankreasschwanz
C10.9	Bösartige Neubildung: Oropharynx, nicht näher bezeichnet	C25.3	Bösartige Neubildung: Ductus pancreaticus
C11.0	Bösartige Neubildung: Obere Wand des Nasopharynx	C25.4	BNB: Endokriner Drüsenanteil des Pankreas
C11.1	Bösartige Neubildung: Hinterwand des Nasopharynx	C25.7	Bösartige Neubildung: Sonstige Teile des Pankreas
C11.2	Bösartige Neubildung: Seitenwand des Nasopharynx	C25.8	BNB: Pankreas, mehrere Teilbereiche überlappend
C11.3	Bösartige Neubildung: Vorderwand des Nasopharynx	C25.9	Bösartige Neubildung: Pankreas, nicht näher bezeichnet
C11.8	BNB: Nasopharynx, mehrere Teilbereiche überlappend	C26.0	BNB: Intestinaltrakt, Teil nicht näher bezeichnet
C11.9	Bösartige Neubildung: Nasopharynx, nicht näher bezeichnet	C26.1	Bösartige Neubildung: Milz
C12	Bösartige Neubildung des Recessus piriformis	C26.8	BNB: Verdauungssystem, mehrere Teilbereiche überlappend
C13.0	Bösartige Neubildung: Regio postcricoida	C26.9	BNB: Ungenau bezeichnete Lok des Verdauungssystems
C13.1	BNB: Aryepiglottische Falte, hypopharyngeale Seite	C30.0	Bösartige Neubildung: Nasenhöhle
C13.2	Bösartige Neubildung: Hinterwand des Hypopharynx	C30.1	Bösartige Neubildung: Mittelohr
C13.8	BNB: Hypopharynx, mehrere Teilbereiche überlappend	C31.0	Bösartige Neubildung: Sinus maxillaris [Kieferhöhle]
C13.9	Bösartige Neubildung: Hypopharynx, nicht näher bezeichnet	C31.1	Bösartige Neubildung: Sinus ethmoidalis [Siebbeinzellen]
C14.0	Bösartige Neubildung: Pharynx, nicht näher bezeichnet	C31.2	Bösartige Neubildung: Sinus frontalis [Stirnhöhle]
C14.2	BNB: Lymphatischer Rachenring [Waldeyer]	C31.3	Bösartige Neubildung: Sinus sphenoidalis [Keilbeinhöhle]
C14.8	BNB: Lippe, Mundhöhle u Pharynx, mehr Teilber überlapp	C31.8	BNB: Nasennebenhöhlen, mehrere Teilbereiche überlappend
C15.0	Bösartige Neubildung: Zervikaler Ösophagus	C31.9	Bösartige Neubildung: Nasennebenhöhle, nnbez
C15.1	Bösartige Neubildung: Thorakaler Ösophagus	C32.0	Bösartige Neubildung: Glottis
C15.2	Bösartige Neubildung: Abdominaler Ösophagus	C32.1	Bösartige Neubildung: Supraglottis
C15.3	Bösartige Neubildung: Ösophagus, oberes Drittel	C32.2	Bösartige Neubildung: Subglottis
C15.4	Bösartige Neubildung: Ösophagus, mittleres Drittel	C32.3	Bösartige Neubildung: Larynxknorpel
C15.5	Bösartige Neubildung: Ösophagus, unteres Drittel	C32.8	BNB: Larynx, mehrere Teilbereiche überlappend
C15.8	BNB: Ösophagus, mehrere Teilbereiche überlappend	C32.9	Bösartige Neubildung: Larynx, nicht näher bezeichnet
C15.9	Bösartige Neubildung: Ösophagus, nicht näher bezeichnet	C33	Bösartige Neubildung der Trachea
C16.0	Bösartige Neubildung: Kardia	C34.0	Bösartige Neubildung: Hauptbronchus
C16.1	Bösartige Neubildung: Fundus ventriculi	C34.1	Bösartige Neubildung: Oberlappen (-Bronchus)
C16.2	Bösartige Neubildung: Corpus ventriculi	C34.2	Bösartige Neubildung: Mittellappen (-Bronchus)
C16.3	Bösartige Neubildung: Antrum pyloricum	C34.3	Bösartige Neubildung: Unterlappen (-Bronchus)
C16.4	Bösartige Neubildung: Pylorus	C34.8	BNB: Bronchus u Lunge, mehrere Teilbereiche überlappend
C16.5	BNB: Kleine Krümmung des Magens, nicht näher bezeichnet	C34.9	BNB: Bronchus oder Lunge, nicht näher bezeichnet
C16.6	BNB: Große Krümmung des Magens, nicht näher bezeichnet	C37	Bösartige Neubildung des Thymus
C16.8	BNB: Magen, mehrere Teilbereiche überlappend	C38.0	Bösartige Neubildung: Herz
C16.9	Bösartige Neubildung: Magen, nicht näher bezeichnet	C38.1	Bösartige Neubildung: Vorderes Mediastinum
C17.0	Bösartige Neubildung: Duodenum	C38.2	Bösartige Neubildung: Hinteres Mediastinum
C17.1	Bösartige Neubildung: Jejunum	C38.3	BNB: Mediastinum, Teil nicht näher bezeichnet
C17.2	Bösartige Neubildung: Ileum	C38.4	Bösartige Neubildung: Pleura
C17.3	Bösartige Neubildung: Meckel-Divertikel	C38.8	BNB: Herz, Mediastinum u Pleura, mehr Teilber überlapp
C17.8	BNB: Dünndarm, mehrere Teilbereiche überlappend	C39.0	Bösartige Neubildung: Obere Atemwege, Teil nnbez
C17.9	Bösartige Neubildung: Dünndarm, nicht näher bezeichnet	C39.8	BNB: AtmOrg u sonst intrathorak Organe, mehr Teilber überl
C18.0	Bösartige Neubildung: Zäkum	C39.9	BNB: Ungenau bezeichnete Lok des Atmungssystems
C18.1	Bösartige Neubildung: Appendix vermiformis	C40.0	BNB Skapula u lange Knochen obere Extremität
C18.2	Bösartige Neubildung: Colon ascendens	C40.1	BNB kurze Knochen obere Extremität
C18.3	Bösartige Neubildung: Flexura coli dextra [hepatica]	C40.2	BNB lange Knochen untere Extremität
C18.4	Bösartige Neubildung: Colon transversum	C40.3	BNB kurze Knochen untere Extremität
C18.5	Bösartige Neubildung: Flexura coli sinistra [lienalis]	C40.8	BNB: Knochen u Gelenkknorpel Extrem, mehr TeilB überlapp
C18.6	Bösartige Neubildung: Colon descendens	C40.9	BNB: Knochen u Gelenkknorpel Extrem, nnbez
C18.7	Bösartige Neubildung: Colon sigmoideum	C41.1	BNB des Knochens u des Gelenkknorpels: Unterkieferknochen
C18.8	BNB: Kolon, mehrere Teilbereiche überlappend	C41.2	BNB des Knochens und des Gelenkknorpels: Wirbelsäule
C18.9	Bösartige Neubildung: Kolon, nicht näher bezeichnet	C41.30	BNB Knochen u Gelenkknorpel: Rippen
C19	Bösartige Neubildung am Rektosigmoid, Übergang	C41.31	BNB Knochen u Gelenkknorpel: Sternum
C20	Bösartige Neubildung des Rektums	C41.32	BNB Knochen u Gelenkknorpel: Klavikula
C21.0	Bösartige Neubildung: Anus, nicht näher bezeichnet	C41.4	BNB des Knochens u des Gelenkknorpels: Beckenknochen
C21.1	Bösartige Neubildung: Analkanal	C41.8	BNB: Knochen u Gelenkknorpel, mehrere Teilber überlapp
C21.2	Bösartige Neubildung: Kloakenregion	C41.9	BNB: Knochen und Gelenkknorpel, nicht näher bezeichnet
C21.8	BNB: Rektum, Anus u Analkanal, mehrere Teilber überlapp	C43.0	Bösartiges Melanom Lippe

C43.1	Bösartiges Melanom Augenlid, einschließl Kanthus	C54.9	Bösartige Neubildung: Corpus uteri, nicht näher bezeichnet
C43.2	Bösartiges Melanom Ohr u äußerer Gehörgang	C55	Bösartige Neubildung des Uterus, Teil nnbez
C43.3	Bösartiges Melanom so u nnbez Teile Gesicht	C56	Bösartige Neubildung des Ovars
C43.4	Bösartiges Melanom behaarte Kopfhaut u Hals	C57.0	Bösartige Neubildung: Tuba uterina [Fallopio]
C43.5	Bösartiges Melanom Rumpf	C57.1	Bösartige Neubildung: Lig latum uteri
C43.6	Bösartiges Melanom obere Extremität, einschl Schulter	C57.2	Bösartige Neubildung: Lig teres uteri
C43.7	Bösartig Melanom untere Extremität, einschl Hüfte	C57.3	Bösartige Neubildung: Parametrium
C43.8	Bösartiges Melanom Haut, mehr Teilber überlapp	C57.4	Bösartige Neubildung: Uterine Adnexe, nnbez
C43.9	Bösartiges Melanom Haut, nnbez	C57.7	BNB: Sonstige näher bezeichnete weibliche Genitalorgane
C44.0	Sonstige bösartige Neubildungen: Lippenhaut	C57.8	BNB: Weibliche Genitalorgane, mehr Teilbereiche überlapp
C44.1	Sonstige BNB: Haut des Augenlides, einschließl Kanthus	C57.9	BNB: Weibliches Genitalorgan, nicht näher bezeichnet
C44.2	Sonstige BNB: Haut des Ohres u des äußeren Gehörganges	C60.0	Bösartige Neubildung: Praeputium penis
C44.3	Sonst BNB: Haut sonst u nnbez Teile des Gesichtes	C60.1	Bösartige Neubildung: Glans penis
C44.4	Sonstige BNB: Behaarte Kopfhaut und Haut des Halses	C60.2	Bösartige Neubildung: Penischaft
C44.5	Sonstige bösartige Neubildungen: Haut des Rumpfes	C60.8	Bösartige Neubildung: Penis, mehr Teilbereiche überlappend
C44.6	Sonst BNB: Haut der oberen Extremität, einschl Schulter	C60.9	Bösartige Neubildung: Penis, nicht näher bezeichnet
C44.7	Sonst BNB: Haut der unteren Extremität, einschließl Hüfte	C62.0	Bösartige Neubildung: Dystoper Hoden
C44.8	Sonstige BNB: Haut, mehrere Teilbereiche überlappend	C62.1	Bösartige Neubildung: Deszendierter Hoden
C44.9	BNB Haut, nnbez	C62.9	Bösartige Neubildung: Hoden, nicht näher bezeichnet
C45.0	Mesotheliom Pleura	C63.0	Bösartige Neubildung: Nebenhoden [Epididymis]
C45.1	Mesotheliom Peritoneum	C63.1	Bösartige Neubildung: Samenstrang
C45.2	Mesotheliom Perikard	C63.2	Bösartige Neubildung: Skrotum
C45.7	Mesotheliom sonst Lok	C63.7	BNB: Sonstige näher bezeichnete männliche Genitalorgane
C45.9	Mesotheliom, nnbez	C63.8	BNB: Männliche Genitalorgane, mehr Teilbereiche überlapp
C47.0	BNB: Periphere Nerven Kopf, Gesicht u Hals	C63.9	Bösartige Neubildung: Männliches Genitalorgan, nnbez
C47.1	BNB: Periph Nerven obere Extremität, einschließl Schulter	C64	BNB der Niere, ausgenommen Nierenbecken
C47.2	BNB: Periphere Nerven untere Extremität, einschl Hüfte	C65	BNB Nierenbecken
C47.3	Bösartige Neubildung: Periphere Nerven des Thorax	C66	BNB Ureter
C47.4	Bösartige Neubildung: Periphere Nerven des Abdomens	C67.0	Bösartige Neubildung: Trigonum vesicae
C47.5	Bösartige Neubildung: Periphere Nerven des Beckens	C67.1	Bösartige Neubildung: Apex vesicae
C47.6	BNB: Periphere Nerven des Rumpfes, nnbez	C67.2	Bösartige Neubildung: Laterale Harnblasenwand
C47.8	BNB: Periph Nerv/autonom Nervensyst, mehr Teilb überlapp	C67.3	Bösartige Neubildung: Vordere Harnblasenwand
C47.9	BNB: Periphere Nerven/autonomes Nervensystem, nnbez	C67.4	Bösartige Neubildung: Hintere Harnblasenwand
C48.0	Bösartige Neubildung: Retroperitoneum	C67.5	Bösartige Neubildung: Harnblasenhals
C48.1	Bösartige Neubildung: nbez Teile des Peritoneums	C67.6	Bösartige Neubildung: Ostium ureteris
C48.2	Bösartige Neubildung: Peritoneum, nicht näher bezeichnet	C67.7	Bösartige Neubildung: Urachus
C48.8	BNB: Retroperitoneum u Peritoneum, mehr Teilber überlapp	C67.8	BNB: Harnblase, mehrere Teilbereiche überlappend
C49.0	BNB: Bindegewebe u and Weichteilgew Kopf/Gesicht/Hals	C67.9	Bösartige Neubildung: Harnblase, nicht näher bezeichnet
C49.1	BNB: Bindegew u and WeichtGew ob Extr, einschl Schult	C68.0	Bösartige Neubildung: Urethra
C49.2	BNB: Bindegew u and WeichtGew unter Extr, einschl Hüfte	C68.1	Bösartige Neubildung: Paraurethrale Drüse
C49.3	BNB: Bindegewebe u andere Weichteilgewebe des Thorax	C68.8	BNB: Harnorgane, mehrere Teilbereiche überlappend
C49.4	BNB: Bindegewebe u andere WeichtGew des Abdomens	C68.9	Bösartige Neubildung: Harnorgan, nicht näher bezeichnet
C49.5	BNB: Bindegewebe u andere WeichtGewebe des Beckens	C69.0	Bösartige Neubildung: Konjunktiva
C49.6	BNB: Bindegew u and WeichtGewebe des Rumpfes, nnbez	C69.1	Bösartige Neubildung: Kornea
C49.8	BNB: Bindegew u and WeichtGew, mehr Teilber überlapp	C69.2	Bösartige Neubildung: Retina
C49.9	BNB: Bindegewebe und andere Weichteilgewebe, nnbez	C69.3	Bösartige Neubildung: Chorioidea
C50.0	Bösartige Neubildung: Brustwarze und Warzenhof	C69.4	Bösartige Neubildung: Ziliarkörper
C50.1	BNB: Zentraler Drüsenkörper der Brustdrüse	C69.5	Bösartige Neubildung: Tränendrüse und Tränenwege
C50.2	BNB: Oberer innerer Quadrant der Brustdrüse	C69.6	Bösartige Neubildung: Orbita
C50.3	BNB: Unterer innerer Quadrant der Brustdrüse	C69.8	BNB: Auge u Augenanhangsgebilde, mehr Teilber überlapp
C50.4	BNB: Oberer äußerer Quadrant der Brustdrüse	C69.9	Bösartige Neubildung: Auge, nicht näher bezeichnet
C50.5	BNB: Unterer äußerer Quadrant der Brustdrüse	C70.0	Bösartige Neubildung: Hirnhäute
C50.6	Bösartige Neubildung: Recessus axillaris der Brustdrüse	C70.1	Bösartige Neubildung: Rückenmarkshäute
C50.8	BNB: Brustdrüse, mehrere Teilbereiche überlappend	C70.9	Bösartige Neubildung: Meningen, nicht näher bezeichnet
C50.9	Bösartige Neubildung: Brustdrüse, nicht näher bezeichnet	C71.0	BNB: Zerebrum, ausgenommen Hirnlappen und Ventrikel
C51.0	Bösartige Neubildung der Vulva: Labium majus	C71.1	Bösartige Neubildung: Frontallappen
C51.1	Bösartige Neubildung der Vulva: Labium minus	C71.2	Bösartige Neubildung: Temporalappen
C51.2	Bösartige Neubildung der Vulva: Klitoris	C71.3	Bösartige Neubildung: Parietallappen
C51.8	BNB: Vulva, mehrere Teilbereiche überlappend	C71.4	Bösartige Neubildung: Okzipitalappen
C51.9	Bösartige Neubildung: Vulva, nicht näher bezeichnet	C71.5	Bösartige Neubildung: Hirnventrikel
C52	Bösartige Neubildung der Vagina	C71.6	Bösartige Neubildung: Zerebellum
C53.0	Bösartige Neubildung: Endozervix	C71.7	Bösartige Neubildung: Hirnstamm
C53.1	Bösartige Neubildung: Ektozervix	C71.8	Bösartige Neubildung: Gehirn, mehrere Teilbereiche überlapp
C53.8	BNB: Cervix uteri, mehrere Teilbereiche überlappend	C71.9	Bösartige Neubildung: Gehirn, nicht näher bezeichnet
C53.9	Bösartige Neubildung: Cervix uteri, nicht näher bezeichnet	C72.0	Bösartige Neubildung: Rückenmark
C54.0	Bösartige Neubildung: Isthmus uteri	C72.1	Bösartige Neubildung: Cauda equina
C54.1	Bösartige Neubildung: Endometrium	C72.2	Bösartige Neubildung: Nn olfactorii [I Hirnnerv]
C54.2	Bösartige Neubildung: Myometrium	C72.3	Bösartige Neubildung: Nervus opticus [II Hirnnerv]
C54.3	Bösartige Neubildung: Fundus uteri	C72.4	Bösartige Neubildung: Nerv vestibulocochlearis [VIII Hirnnerv]
C54.8	BNB: Corpus uteri, mehrere Teilbereiche überlappend	C72.5	BNB: Sonstige und nicht näher bezeichnete Hirnnerven

C72.8	BNB: Gehirn u andere Teile ZNS, mehr Teilbereiche überlapp	C83.7	Burkitt-Tumor
C72.9	Bösartige Neubildung: Zentralnervensystem, nnbez	C83.8	Sonst Typen diffuses Non-Hodgkin-Lymphom
C73	Bösartige Neubildung der Schilddrüse	C83.9	Diffuses Non-Hodgkin-Lymphom, nnbez
C74.0	Bösartige Neubildung: Nebennierenrinde	C84.0	Mycosis fungoides
C74.1	Bösartige Neubildung: Nebennierenmark	C84.1	Sézary-Syndrom
C74.9	Bösartige Neubildung: Nebenniere, nicht näher bezeichnet	C84.2	T-Zonen-Lymphom
C75.0	Bösartige Neubildung: Nebenschilddrüse	C84.3	Lymphoepitheloides Lymphom
C75.1	Bösartige Neubildung: Hypophyse	C84.4	T-Zell-Lymphom, peripher
C75.2	Bösartige Neubildung: Ductus craniopharyngealis	C84.5	Sonst u nnbez T-Zell-Lymphome
C75.3	BNB: Epiphyse [Glandula pinealis] [Zirbeldrüse]	C85.0	Lymphosarkom
C75.4	Bösartige Neubildung: Glomus caroticum	C85.1	B-Zell-Lymphom, nnbez
C75.5	BNB: Glomus aorticum u sonstige Paraganglien	C85.7	Sonst nbez Typen Non-Hodgkin-Lymphom
C75.8	BNB: Beteiligung mehrerer endokriner Drüsen, nnbez	C85.9	Non-Hodgkin-Lymphom, Typ nnbez
C75.9	Bösartige Neubildung: Endokrine Drüse, nnbez	C88.00	Makroglobulinämie Waldenström: Oh Ang einer kompl Remiss
C76.0	BNB ungenau bezeichneter Lok: Kopf, Gesicht u Hals	C88.01	Makroglobulinämie Waldenström: In kompletter Remission
C76.1	BNB ungenau bezeichneter Lokalisationen: Thorax	C88.10	Alpha-Schwerkettenkrankheit: Oh Ang einer kompl Remission
C76.2	BNB ungenau bezeichneter Lokalisationen: Abdomen	C88.11	Alpha-Schwerkettenkrankheit: In kompletter Remission
C76.3	BNB ungenau bezeichneter Lokalisationen: Becken	C88.20	Gamma-Schwerkettenkrankheit: Oh Ang einer kompl Remission
C76.4	BNB ungenau bezeichneter Lok: Obere Extremität	C88.21	Gamma-Schwerkettenkrankheit: In kompletter Remission
C76.5	BNB ungenau bezeichneter Lok: Untere Extremität	C88.30	Immunproliferative Dünndarmkrankheit: Oh Ang kompl Remiss
C76.7	BNB: Sonstige ungenau bezeichnete Lokalisationen	C88.31	Immunproliferative Dünndarmkrankheit: In kompletter Remiss
C76.8	BNB: Sonst u ungenau bez Lok, mehr Teilber überlapp	C88.70	Sonstige bösartige immunproliferat KH: Oh Ang kompl Remiss
C77.0	Sekundäre u nnbez BNB: Lymphknoten Kopf/Gesicht/Hals	C88.71	Sonst bösart immunproliferative KH: In kompletter Remiss
C77.1	Sekundäre u nnbez BNB: Intrathorakale Lymphknoten	C88.90	Bösart immunproliferative KH, nnbez: Oh Ang kompl Remission
C77.2	Sekundäre u nnbez BNB: Intraabdominale Lymphknoten	C88.91	Bösart immunproliferative KH, nnbez: In kompletter Remiss
C77.3	Sek u nnbez BNB: Axill Lymphkn u Lymphkn obere Extrem	C90.00	Plasmozytom [Multiples Myelom]: Ohne Ang kompl Remission
C77.4	Sek u nnbez BNB: Inguin Lymphkn u Lymphkn unt Extrem	C90.01	Plasmozytom [Multiples Myelom]: In kompletter Remission
C77.5	Sekundäre u nnbez BNB: Intrapelvine Lymphknoten	C90.10	Plasmazellenleukämie: Ohne Angabe einer kompl Remission
C77.8	Sekundäre u nnbez BNB: Lymphknoten mehrerer Regionen	C90.11	Plasmazellenleukämie: In kompletter Remission
C77.9	Sekundäre u nnbez BNB: Lymphknoten, nnbez	C90.20	Plasmozytom, extramedullär: Oh Angabe einer kompl Remiss
C78.0	Sekundäre bösartige Neubildung der Lunge	C90.21	Plasmozytom, extramedullär: In kompletter Remission
C78.1	Sekundäre bösartige Neubildung des Mediastinums	C91.00	Akute lymphoblastische Leukämie: Ohne Ang kompl Remiss
C78.2	Sekundäre bösartige Neubildung der Pleura	C91.01	Akute lymphoblastische Leukämie: In kompletter Remission
C78.3	Sekundäre BNB sonstiger u nnbez Atmungsorgane	C91.10	Chronische lymphatische Leukämie: Ohne Ang kompl Remiss
C78.4	Sekundäre BNB Dünndarm	C91.11	Chronische lymphatische Leukämie: In kompletter Remiss
C78.5	Sekundäre BNB Dickdarm u Rektum	C91.20	Subakute lymphatische Leukämie: Ohne Ang kompl Remiss
C78.6	Sekundäre BNB Retroperitoneum u Peritoneum	C91.21	Subakute lymphatische Leukämie: In kompletter Remission
C78.7	Sekundäre BNB Leber u intrahepatische Gallengänge	C91.30	Prolymphozytäre Leukämie: Ohne Angabe kompl Remission
C78.8	Sekundäre BNB so u nnbez Verdauungsorgane	C91.31	Prolymphozytäre Leukämie: In kompletter Remission
C79.0	Sekundäre BNB Niere u Nierenbecken	C91.40	Haarzellenleukämie: Ohne Angabe kompl Remission
C79.1	Sekundäre BNB Harnblase, sonst u nnbez Harnorgane	C91.41	Haarzellenleukämie: In kompletter Remission
C79.2	Sekundäre BNB Haut	C91.50	T-Zellen-Leukämie beim Erwachsenen: OA kompl Remiss
C79.3	Sekundäre BNB Gehirn u Hirnhäute	C91.51	T-Zellen-Leukämie beim Erwachsenen: In kompletter Remiss
C79.4	Sekundäre BNB so u nnbez Teile Nervensystem	C91.70	Sonstige lymphatische Leukämie: Ohne Ang kompl Remiss
C79.5	Sekundäre BNB Knochen u Knochenmark	C91.71	Sonstige lymphatische Leukämie: In kompletter Remission
C79.6	Sekundäre bösartige Neubildung des Ovars	C91.90	Lymphatische Leukämie, nnbez: Ohne Ang kompl Remission
C79.7	Sekundäre bösartige Neubildung der Nebenniere	C91.91	Lymphatische Leukämie, nnbez: In kompletter Remission
C79.81	Sekundäre bösartige Neubildung der Brustdrüse	C92.00	Akute myeloische Leukämie: Ohne Angabe kompl Remission
C79.82	Sekundäre bösartige Neubildung der Genitalorgane	C92.01	Akute myeloische Leukämie: In kompletter Remission
C79.83	Sekundäre bösartige Neubildung des Perikards	C92.10	Chronische myeloische Leukämie: Ohne Ang kompl Remiss
C79.84	Sonstige sekundäre bösartige Neubildung des Herzens	C92.11	Chronische myeloische Leukämie: In kompletter Remission
C79.88	Sekundäre bösartige Neubildung sonstiger nbez Lokalisationen	C92.20	Subakute myeloische Leukämie: Ohne Ang kompl Remission
C81.0	Hodgkin-KH [Lymphogranulomat], lymphozerreiche Form	C92.21	Subakute myeloische Leukämie: In kompletter Remission
C81.1	Hodgkin-KH [Lymphogranulomat], nodulsklerose Form	C92.30	Myelosarkom: Ohne Angabe kompl Remission
C81.2	Hodgkin-KH [Lymphogranulomat], gemischtzell Form	C92.31	Myelosarkom: In kompletter Remission
C81.3	Hodgkin-KH [Lymphogranulomat], lymphozerarme Form	C92.40	Akute promyelozytäre Leukämie: Ohne Ang kompl Remission
C81.7	Sonstige Typen Hodgkin-Krankheit	C92.41	Akute promyelozytäre Leukämie: In kompletter Remission
C81.9	Hodgkin-Krankheit, nnbez	C92.50	Akute myelomonozytäre Leukämie: Ohne Ang kompl Remiss
C82.0	Non-Hodgkin-Lymphom, kleinzellig, gekerbt, follikulär	C92.51	Akute myelomonozytäre Leukämie: In kompletter Remission
C82.1	NHL, gemischt klein-/großzellig, gekerbt, follikulär	C92.70	Sonstige myeloische Leukämie: Ohne Ang kompl Remission
C82.2	Non-Hodgkin-Lymphom, großzellig, follikulär	C92.71	Sonstige myeloische Leukämie: In kompletter Remission
C82.7	Sonstige Typen follikuläres NHL	C92.90	Myeloische Leukämie, nnbez: Ohne Ang kompl Remission
C82.9	Follikuläres Non-Hodgkin-Lymphom, nnbez	C92.91	Myeloische Leukämie, nnbez: In kompletter Remission
C83.0	Non-Hodgkin-Lymphom, kleinzellig (diffus)	C93.00	Akute Monozytenleukämie: Ohne Angabe kompl Remission
C83.1	Non-Hodgkin-Lymphom, Kleinzellig, gekerbt (diffus)	C93.01	Akute Monozytenleukämie: In kompletter Remission
C83.2	NHL, Gemischt klein-/großzellig (diffus)	C93.10	Chronische Monozytenleukämie: Ohne Ang kompl Remission
C83.3	Non-Hodgkin-Lymphom, großzellig (diffus)	C93.11	Chronische Monozytenleukämie: In kompletter Remission
C83.4	Non-Hodgkin-Lymphom, immunoblastisch (diffus)	C93.20	Subakute Monozytenleukämie: Ohne Ang kompl Remission
C83.5	Non-Hodgkin-Lymphom, lymphoblastisch (diffus)	C93.21	Subakute Monozytenleukämie: In kompletter Remission
C83.6	Non-Hodgkin-Lymphom, undifferenziert (diffus)	C93.70	Sonstige Monozytenleukämie: Ohne Ang kompl Remission

C93.71	Sonstige Monozytenleukämie: In kompletter Remission	D15.7	Gutartige Neubildung sonst nbez intrathor Organe
C93.90	Monozytenleukämie, nbez: Ohne Angabe kompl Remission	D15.9	Gutartige Neubildung Intrathorakales Organ, nbez
C93.91	Monozytenleukämie, nbez: In kompletter Remission	D16.0	Gutart Neubild Skapula lange Knochen ob Extremität
C94.00	Akute Erythrämie u Erythroleukämie: Oh Ang kompl Remiss	D16.1	Gutart Neubildung kurze Knochen obere Extremität
C94.01	Akute Erythrämie u Erythroleukämie: In kompletter Remiss	D16.2	Gutart Neubildung lange Knochen untere Extremität
C94.10	Chronische Erythrämie: Ohne Angabe kompl Remission	D16.3	Gutart Neubildung kurze Knochen untere Extremität
C94.11	Chronische Erythrämie: In kompletter Remission	D16.41	Gutart Neubild Knochen Gelenkknorpel, kraniofazial
C94.20	Akute Megakaryoblastenleukämie: Ohne Ang kompl Remiss	D16.42	Gutart Neubild Knochen/Gelenkknorpel, maxillofazial
C94.21	Akute Megakaryoblastenleukämie: In kompletter Remission	D16.5	Gutartartige Neubildung Unterkieferknochen
C94.30	Mastzellenleukämie: Ohne Angabe kompl Remission	D16.6	Gutart Neubild Knochen u Gelenkknorpel, WS
C94.31	Mastzellenleukämie: In kompletter Remission	D16.70	Gutart Neubildung Rippen
C94.40	Akute Panmyelose: Ohne Angabe kompl Remission	D16.71	Gutart Neubildung Sternum
C94.41	Akute Panmyelose: In kompletter Remission	D16.72	Gutart Neubildung Klavikula
C94.50	Akute Myelofibrose: Ohne Angabe kompl Remission	D16.8	Gutartartige Neubildung knöchernes Becken
C94.51	Akute Myelofibrose: In kompletter Remission	D16.9	Gutart Neubild Knochen/Gelenkknorpel, nbez
C94.70	Sonstige nbez Leukämien: Ohne Angabe kompl Remission	D18.00	Hämangiom, nbez Lokalisation
C94.71	Sonst näher bez Leukämien: In kompletter Remiss	D18.10	Hygroma colli cysticum
C95.00	Akute Leukämie nbez Zelltyps: Ohne Ang kompl Remission	D18.11	Lymphangiom, axillär
C95.01	Akute Leukämie nbez Zelltyps: In kompletter Remission	D18.12	Lymphangiom, inguinal
C95.20	Subakute Leukämie nbez Zelltyps: Ohne Ang kompl Remiss	D18.13	Lymphangiom, retroperit
C95.21	Subakute Leukämie nbez Zelltyps: In kompletter Remiss	D18.18	Lymphangiom, sonst Lok
C95.70	Sonstige Leukämie nbez Zelltyps: Ohne Ang kompl Remiss	D18.19	Lymphangiom, Lok nbez
C95.71	Sonstige Leukämie nbez Zelltyps: In kompletter Remission	D19.0	Gutart Neubildung mesotheliales Gewebe Pleura
C95.90	Leukämie, nicht näher bezeichnet: Ohne Ang kompl Remiss	D19.1	Gutart Neubild mesotheliales Gewebe Peritoneum
C95.91	Leukämie, nicht näher bezeichnet: In kompletter Remission	D19.7	Gutart Neubild mesotheliales Gewebe, sonst Lok
C96.0	Abt-Letterer-Siwe-Krankheit	D19.9	Gutart Neubildung mesotheliales Gewebe, nbez
C96.1	Bösartige Histiocytose	D20.0	Gutart Neubildung Retroperitoneum
C96.2	Bösartiger Mastzelltumor	D20.1	Gutart Neubildung Peritoneum
C96.3	Echtes histiozytäres Lymphom	D21.0	So GNB Bgw/and Weichteilgew Kopf Gesicht Hals
C96.7	So nbez BNB lymphat/blutbildend/verwandtes Gewebe	D21.1	So GNB Bgw/and Weichteilgew ob Extrem, Schulter
C96.9	BNB lymphat/blutbildendes/verwandtes Gew, nbez	D21.2	So GNB Bgw/and Weichteilgew unt Extrem, Hüfte
C97	BNB als Primärtumoren an mehreren Lok	D21.3	So GNB Bgw/and Weichteilgew Thorax
D10.0	Gutartige Neubildung Lippe	D21.4	So GNB Bgw/and Weichteilgew Abdomen
D10.1	Gutartige Neubildung Zunge	D21.5	So GNB Bgw/and Weichteilgew Becken
D10.2	Gutartige Neubildung Mundboden	D21.6	So GNB Bgw/and Weichteilgew Rumpf, nbez
D10.3	Gutartige Neubildung so u nbez Teile Mund	D21.9	So GNB Bgw/and Weichteilgew, nbez
D10.5	Gutartige Neubildung sonstige Teile Oropharynx	D24	Gutartige Neubildung Brustdrüse [Mamma]
D10.6	Gutartige Neubildung Nasopharynx	D25.0	Submuköses Leiomyom Uterus
D10.7	Gutartige Neubildung Hypopharynx	D25.1	Intramurales Leiomyom Uterus
D10.9	Gutartige Neubildung Pharynx, nbez	D25.2	Subseröses Leiomyom Uterus
D11.0	Gutartige Neubildung Parotis	D25.9	Leiomyom Uterus, nbez
D11.7	Gutartige Neubildung sonst große Speicheldrüsen	D26.0	So gutart Neubildungen Cervix uteri
D11.9	Gutartige Neubildung große Speicheldrüse, nbez	D26.1	So gutart Neubildungen Corpus uteri
D12.0	Gutartige Neubildung Zäkum	D26.9	So gutart Neubildungen Uterus, nbez
D12.1	Gutartige Neubildung Appendix vermiformis	D27	Gutartige Neubildung Ovar
D12.2	Gutartige Neubildung Colon ascendens	D28.0	Gutartige Neubildung Vulva
D12.3	Gutartige Neubildung Colon transversum	D28.1	Gutartige Neubildung Vagina
D12.4	Gutartige Neubildung Colon descendens	D28.2	Gutartige Neubildung Tubae uterinae u Ligamenta
D12.5	Gutartige Neubildung Colon sigmoideum	D28.7	Gutartige Neubildung sonst nbez weibl Genitalorgane
D12.6	Gutartige Neubildung Kolon, nbez	D28.9	Gutartige Neubildung weibl Genitalorgan, nbez
D12.7	Gutartige Neubildung Rektosigmoid, Übergang	D29.0	Gutartige Neubildung Penis
D12.8	Gutartige Neubildung Rektum	D29.1	Gutartige Neubildung Prostata
D12.9	Gutartige Neubildung Analkanal Anus	D29.2	Gutartige Neubildung Hoden
D13.0	Gutartige Neubildung Ösophagus	D29.3	Gutartige Neubildung Nebenhoden
D13.1	Gutartige Neubildung Magen	D29.4	Gutartige Neubildung Skrotum
D13.2	Gutartige Neubildung Duodenum	D29.7	Gutartige Neubildung sonst männl Genitalorgane
D13.3	Gutartige Neubildung so u nbez Teile Dünndarm	D29.9	Gutartige Neubildung männl Genitalorgan, nbez
D13.4	Gutartige Neubildung Leber	D30.0	Gutartige Neubildung Niere
D13.5	Gutartige Neubildung extrahepat Gallengänge u Gallenblase	D30.1	Gutartige Neubildung Nierenbecken
D13.6	Gutartige Neubildung Pankreas	D30.2	Gutartige Neubildung Ureter
D13.7	Gutartige Neubild endokrin Drüsenanteil Pankreas	D30.3	Gutartige Neubildung Harnblase
D13.9	Gut Neub ungen bez Lok innerh Verdauungssystem	D30.4	Gutartige Neubildung Urethra
D14.0	Gutartige Neubildung Mittelohr/Nasenhöhle/NNH	D30.7	Gutartige Neubildung sonstige Harnorgane
D14.1	Gutartige Neubildung Larynx	D30.9	Gutartige Neubildung Harnorgan, nbez
D14.2	Gutartige Neubildung Trachea	D31.0	Gutartige Neubildung Konjunktiva
D14.3	Gutartige Neubildung Bronchus u Lunge	D31.1	Gutartige Neubildung Kornea
D14.4	Gutartige Neubildung Atmungssystem, nbez	D31.2	Gutartige Neubildung Retina
D15.0	Gutartige Neubildung Thymus	D31.3	Gutartige Neubildung Chorioidea
D15.1	Gutartige Neubildung Herz	D31.4	Gutartige Neubildung Ziliarkörper
D15.2	Gutartige Neubildung Mediastinum	D31.5	Gutartige Neubildung Tränenrüse u Tränenwege

D31.6	Gutartige Neubildung Orbita, nnbez	D44.1	NB unsich/unbek Verhalt Nebenniere
D31.9	Gutartige Neubildung Auge, nnbez	D44.2	NB unsich/unbek Verhalt Nebenschilddrüse
D32.0	Gutartige Neubildung Hirnhäute	D44.3	NB unsich/unbek Verhalt Hypophyse
D32.1	Gutartige Neubildung Rückenmarkhäute	D44.4	NB unsich/unbek Verhalt Duct craniopharyngealis
D32.9	Gutartige Neubildung Meningen, nnbez	D44.5	NB unsich/unbek Verhalt Epiphyse [Gl pin] [Zirbeld]
D33.0	Gutartige Neubildung Gehirn, supratentoriell	D44.6	NB unsich/unbek Verhalt Glomus caroticum
D33.1	Gutartige Neubildung Gehirn, infratentoriell	D44.7	NB unsich/unbek Verhalt Glom aortic so Paragangl
D33.2	Gutartige Neubildung Gehirn, nnbez	D44.9	NB unsich/unbek Verhalt Endokrine Drüs, nnbez
D33.3	Gutartige Neubildung Hirnnerven	D45	Polycythaemia vera
D33.4	Gutartige Neubildung Rückenmark	D46.0	Refraktäre Anämie oh Ringsideroblasten, so bez
D33.7	Gutartige Neubildung sonst nbez Teile ZNS	D46.1	Refraktäre Anämie m Ringsideroblasten
D33.9	Gutartige Neubildung ZNS, nnbez	D46.2	Refraktäre Anämie m Blastenüberschuß
D34	Gutartige Neubildung Schilddrüse	D46.3	Refraktäre Anämie m Blastenübersch in Transformation
D35.0	Gutartige Neubildung Nebenniere	D46.4	Refraktäre Anämie, nnbez
D35.1	Gutartige Neubildung Nebenschilddrüse	D46.7	Sonstige myelodysplastische Syndrome
D35.2	Gutartige Neubildung Hypophyse	D46.9	Myelodysplastisches Syndrom, nnbez
D35.3	Gutartige Neubildung Ductus craniopharyngealis	D47.0	Histiozyten-/Mastzelltumor unsich/unbek Verhalt
D35.4	Gutartige Neubildung Epiphyse [Gl pineal] [Zirbeldrüse]	D47.1	Chronische myeloproliferative Krankheit
D35.5	Gutartige Neubildung Glomus caroticum	D47.2	Monoklonale Gammopathie
D35.6	Gutartige Neubildung Glomus aortic u so Paraganglien	D47.3	Essentielle (hämorrhagische) Thrombozythämie
D35.7	Gutartige Neubildung sonst nbez endokrine Drüsen	D47.7	So nbez NB unsich/unbek Verhalt lymph/blutb/verw Gew
D35.8	Gutartige Neubildung Teilnehm mehr endokrin Drüsen	D47.9	NB unsich/unbek Verhalt lymph/blutb/verw Gew, nnbez
D35.9	Gutartige Neubildung endokrine Drüse, nnbez	D48.0	NB unsich/unbek Verhalt Knoch u Gelenkknorpel
D36.0	Gutartige Neubildung Lymphknoten	D48.1	NB unsich/unbek Verhalt Bgw/and Weichteilgew
D36.1	Gutartige Neubildung periph Nerven u auton Nervensystem	D48.2	NB unsich/unbek Verhalt periph Nerv aut Nervensys
D36.7	Gutartige Neubildung sonstige nbez Lok	D48.3	NB unsich/unbek Verhalt Retroperitoneum
D36.9	Gutartige Neubildung nnbez Lokalisation	D48.4	NB unsich/unbek Verhalt Peritoneum
D37.0	NB unsich/unbek Verhalt Lippe Mundhöh Pharynx	D48.5	NB unsich/unbek Verhalt Haut
D37.1	NB unsich/unbek Verhalt Magen	D48.6	NB unsich/unbek Verhalt Brustdrüse [Mamma]
D37.2	NB unsich/unbek Verhalt Dünndarm	D48.7	NB unsich/unbek Verhalt sonst nbez Lok
D37.3	NB unsich/unbek Verhalt Appendix vermiformis	D48.9	NB unsich/unbek Verhalt, nnbez
D37.4	NB unsich/unbek Verhalt Kolon	D55.0	Anämie d Gluk-6-Phos-Dehydrogen[G6PD]-Mang
D37.5	NB unsich/unbek Verhalt Rektum	D55.1	Anämie d sonst Störungen GlutathionSW
D37.6	NB unsich/unbek Verhalt Leber Gallenbl Gallengänge	D57.0	Sichelzellenanämie m Krisen
D37.7	NB unsich/unbek Verhalt so Verdauungsorg	D59.3	Hämolytisch-urämisches Syndrom
D37.9	NB unsich/unbek Verhalt Verdauungsorg, nnbez	D60.0	Chron erworbene isolierte aplastische Anämie
D38.0	NB unsich/unbek Verhalt Larynx	D60.1	Transitorische erworb isolierte aplastische Anämie
D38.1	NB unsich/unbek Verhalt Trachea Bronche Lunge	D60.8	Sonstige erworb isolierte aplastische Anämien
D38.2	NB unsich/unbek Verhalt Pleura	D60.9	Erworbene isolierte aplastische Anämie, nnbez
D38.3	NB unsich/unbek Verhalt Mediastinum	D61.0	Angeborene aplastische Anämie
D38.4	NB unsich/unbek Verhalt Thymus	D61.10	Aplastische Anämie infolge zytostatischer Therapie
D38.5	NB unsich/unbek Verhalt Sonst Atmungsorg	D61.18	Sonstige arzneimittelinduzierte aplastische Anämie
D38.6	NB unsich/unbek Verhalt Atmungsorgan, nnbez	D61.19	Arzneimittelinduzierte aplastische Anämie, nnbez
D39.0	NB unsich/unbek Verhalt Uterus	D61.2	Aplastische Anämie infolge sonst auß Ursachen
D39.1	NB unsich/unbek Verhalt Ovar	D61.3	Idiopathische aplastische Anämie
D39.2	NB unsich/unbek Verhalt Plazenta	D61.8	Sonstige nbez aplastische Anämien
D39.7	Neub unsich/unbek Verh sonst weibl Genitalorg	D61.9	Aplastische Anämie, nnbez
D39.9	NB unsich/unbek Verhalt weibl Genitalorg, nnbez	D64.0	Hereditäre sideroachrest [sideroblast] Anämie
D40.0	NB unsich/unbek Verhalt Prostata	D64.1	Sek sideroachrest [sideroblast] Anämie (KH-bed)
D40.1	NB unsich/unbek Verhalt Hoden	D64.2	Sek sideroachrest [sideroblast] Anämie d AM/Toxin
D40.7	NB unsich/unbek Verhalt sonst männl Genitalorg	D64.3	Sonstige sideroachrest [sideroblast] Anämien
D40.9	NB unsich/unbek Verhalt männl Genitalorg, nnbez	D66	Hereditärer Faktor-VIII-Mangel
D41.0	NB unsich/unbek Verhalt Niere	D67	Hereditärer Faktor-IX-Mangel
D41.1	NB unsich/unbek Verhalt Nierenbecken	D68.0	Willebrand-Jürgens-Syndrom
D41.2	NB unsich/unbek Verhalt Ureter	D68.1	Hereditärer Faktor-XI-Mangel
D41.3	NB unsich/unbek Verhalt Urethra	D68.2	Hereditärer Mangel an sonst Gerinnungsfaktoren
D41.4	NB unsich/unbek Verhalt Harnblase	D68.30	Hämorrhag Diathese d Antikoagulanzen
D41.7	NB unsich/unbek Verhalt sonstige Harnorgane	D68.31	Hämorrhag Diathese d Vermehrung Antikörper geg Faktor VIII
D41.9	NB unsich/unbek Verhalt Harnorgan, nnbez	D68.32	Hämorrhag Diathese d Vermehrung Antikörper geg so GerinFakt
D42.0	NB unsich/unbek Verhalt Hirnhäute	D68.38	Sonstige hämorrhag Diathese d sonst u nnbez Antikörper
D42.1	NB unsich/unbek Verhalt Rückenmarkhäute	D69.9	Hämorrhagische Diathese, nnbez
D42.9	NB unsich/unbek Verhalt Meningen, nnbez	D70.0	Angeb Agranulozyt u Neutropen
D43.0	NB unsich/unbek Verhalt Gehirn, supratentoriell	D70.10	Arzneimittelinduz Agranulozyt/Neutropenie: Krit Ph < 4Tg
D43.1	NB unsich/unbek Verhalt Gehirn, infratentoriell	D70.11	Arzneimittelinduz Agranulozyt/Neutropenie: Krit Ph 10-19Tg
D43.2	NB unsich/unbek Verhalt Gehirn, nnbez	D70.12	Arzneimittelinduz Agranulozyt/Neutropenie: Krit Ph > 19Tg
D43.3	NB unsich/unbek Verhalt Hirnnerven	D70.13	Arzneimittelinduz Agranulozyt/Neutropenie: Krit Ph 4 - < 7Tg
D43.4	NB unsich/unbek Verhalt Rückenmark	D70.14	Arzneimittelinduz Agranulozyt/Neutropenie: Krit Ph 7 - < 10Tg
D43.7	NB unsich/unbek Verhalt sonst Teile ZNS	D70.18	Sonst VerForm arzneimittelinduz Agranulozyt/Neutropenie
D43.9	NB unsich/unbek Verhalt ZNS, nnbez	D70.19	Arzneimittelinduz Agranulozyt/Neutropenie, nnbez
D44.0	NB unsich/unbek Verhalt Schilddrüse	D70.3	Sonstige Agranulozytose

D70.5	Zyklische Neutropenie	E71.2	Störung SW verzweigter Aminosäuren, nnbez
D70.6	Sonstige Neutropenie	E72.0	Störungen Aminosäuretransport
D70.7	Neutropenie, nicht näher bezeichnet	E72.1	Störungen SW schwefelhaltiger Aminosäuren
D80.0	Hereditäre Hypogammaglobulinämie	E72.2	Störungen Harnstoffzyklus
D80.2	Selektiver Immunglobulin-A-Mangel [IgA-Mangel]	E72.3	Störungen Lysin- u HydroxylysinSW
D80.3	Selekt Mangel Immunglobulin-G-Subkl [IgG-Subkl]	E72.4	Störungen OrnithinSW
D80.4	Selektiver Immunglobulin-M-Mangel [IgM-Mangel]	E72.5	Störungen GlyzinSW
D80.5	Immundefekt b erhöhtem Immunglobulin M [IgM]	E72.8	Sonstige nbez Störungen AminosäureSW
D81.0	Schwer komb Immundefekt [SCID] m retikul Dysgenes	E72.9	Störung Aminosäurestoffwechsels, nnbez
D81.1	Schwer komb Immundef [SCID] m niedr T-/B-Zellen-Z	E74.0	Glykogenspeicherkrankheit [Glykogenose]
D81.2	Schwer komb Immundef [SCID] m niedr/norm B-Zellen-Z	E74.1	Störungen Fruktosestoffwechsel
D81.3	Adenosindesaminase[ADA]-Mangel	E74.2	Störungen Galaktosestoffwechsel
D81.4	Nezelof-Syndrom	E76.0	Mukopolysaccharidose, Typ I
D81.5	Purin nukleosid-Phosphorylase[PNP]-Mangel	E76.1	Mukopolysaccharidose, Typ II
D81.6	Haupthistokompat-Kompl-KI-I-Defekt [MHC-KI-I-D]	E76.2	Sonstige Mukopolysaccharidosen
D81.7	Haupthistokompat-Kompl-KI-II-Defekt [MHC-KI-II-D]	E76.3	Mukopolysaccharidose, nnbez
D81.8	Sonstige kombinierte Immundefekte	E76.8	Sonstige Störungen Glykosaminoglykan-SW
D81.9	Kombinierter Immundefekt, nnbez	E76.9	Störung Glykosaminoglykan-SW, nnbez
D82.0	Wiskott-Aldrich-Syndrom	E78.6	Lipoproteinmangel
D82.1	Di-George-Syndrom	E78.9	Störung Lipoproteinstoffwechsel, nnbez
D83.0	Variab Immundef überw Abweich B-Zellen-Zahl-/Funkt	E79.0	Hyperurikämie oh Zeichen entzündl Arthritis/toph Gicht
D83.1	Variab Immundef m überw immunregulator T-Zell-Stör	E79.1	Lesch-Nyhan-Syndrom
D83.2	Variab Immundef m AutoAK gg B-/T-Zellen	E79.8	Sonstige Störungen Purin- und PyrimidinSW
D83.8	Sonstige variable Immundefekte	E79.9	Störung Purin- u PyrimidinSW, nnbez
D83.9	Variabler Immundefekt, nnbez	E80.0	Hereditäre erythroetische Porphyrie
D89.0	Polyklonale Hypergammaglobulinämie	E80.1	Porphyria cutanea tarda
D89.1	Kryoglobulinämie	E80.2	Sonstige Porphyrie
E00.0	Angeb Jodmangelsyndrom, neurologischer Typ	E80.6	Sonstige Störungen Bilirubinstoffwechsel
E00.1	Angeb Jodmangelsyndrom, myxödematöser Typ	E83.0	Störungen des Kupferstoffwechsels
E00.2	Angeborenes Jodmangelsyndrom, gemischter Typ	E84.0	Zystische Fibrose mit Lungenmanifestationen
E00.9	Angeborenes Jodmangelsyndrom, nnbez	E84.1	Zystische Fibrose mit Darmmanifestationen
E01.8	Sonst jodmangelbed SchilddrüsenKH u verwandte Zustände	E84.80	Zystische Fibrose mit Lungen- und Darm-Manifestation
E02	Subklinische Jodmangel-Hypothyreose	E84.87	Zystische Fibrose mit sonstigen multiplen Manifestationen
E03.0	Angeborene Hypothyreose m diffuser Struma	E84.88	Zystische Fibrose mit sonstigen Manifestationen
E03.1	Angeborene Hypothyreose oh Struma	E84.9	Zystische Fibrose, nicht näher bezeichnet
E03.5	Myxödemkoma	E88.1	Lipodystrophie, aonkl
E06.0	Akute Thyreoiditis	E89.2	Hypoparathyreoidismus nach med Maßnahmen
E06.4	Arzneimittelinduzierte Thyreoiditis	E89.6	NNR- (NNM-) Unterfunkt nach med Maßnahmen
E07.1	Dyshormogene Struma	F02.4	Demenz b HIV-KH [Hum Imdef-VirusKH]
E15	Hypoglykämisches Koma, nichtdiabetisch	F19.3	Psych/VerhaltStör mult/and psychotr Sub, Entzugssynd
E20.0	Idiopathischer Hypoparathyreoidismus	F82.0	Umschriebene Entwicklungsstörung der Grobmotorik
E20.8	Sonstiger Hypoparathyreoidismus	F82.1	Umschriebene Entwicklungsstör der Fein- u Graphomotorik
E20.9	Hypoparathyreoidismus, nnbez	F82.2	Umschriebene Entwicklungsstörung der Mundmotorik
E23.2	Diabetes insipidus	F82.9	Umschriebene Entwicklungsstör motorischer Funkt, nnbez
E25.00	21-Hydroxyl-Mang [AGS Typ 3], klassisch Form	F83	Kombinierte umschriebene Entwicklungsstörung
E25.01	21-Hydroxyl-Mang [AGS Typ 3], Late-onset-Form	G00.0	Meningitis durch Haemophilus influenzae
E25.08	Sonst angeb adrenogenit Stör iVm Enzymmang	G00.1	Pneumokokkenmeningitis
E25.09	Angeb adrenogenit Stör iVm Enzymmang, nnbez	G00.2	Streptokokkenmeningitis
E25.8	Sonstige adrenogenitale Störungen	G00.3	Staphylokokkenmeningitis
E25.9	Adrenogenitale Störung, nnbez	G00.8	Sonstige bakterielle Meningitis
E27.0	Sonstige Nebennierenrindenüberfunktion	G00.9	Bakterielle Meningitis, nnbez
E27.1	Primäre Nebennierenrindeninsuffizienz	G01	Meningitis bei aokl bakteriellen Krankheiten
E27.2	Addison-Krise	G02.0	Meningitis bei aokl Viruskrankheiten
E27.3	AM-induzierte Nebennierenrindeninsuffizienz	G02.1	Meningitis bei aokl Mykosen
E27.4	So u nnbez Nebennierenrindeninsuffizienz	G02.8	Meningitis bei sonst nbez aokl infektiösen u parasitären KH
E27.5	Nebennierenmarküberfunktion	G03.0	Nichteitrige Meningitis
E27.8	Sonstige nbez KH Nebenniere	G03.1	Chronische Meningitis
E29.0	Testikuläre Überfunktion	G03.2	Benigne rezidiv Meningitis [Mollaret-Meningitis]
E32.1	Abszeß Thymus	G03.8	Meningitis d sonstige nbez Ursachen
E34.3	Kleinwuchs, aonkl	G03.9	Meningitis, nnbez
E35.1	KH Nebennieren b aokl KH	G05.0	Enzephal Myelitis Enzephalomyelit b aokl bakt KH
E46	Nnbez Energie- u Eiweißmangelernährung	G05.1	Enzephal Myelitis Enzephalomyelit b aokl Virus-KH
E70.0	Klassische Phenylketonurie	G05.2	Enzephal Myelitis Enzephalom b so aokl inf/par KH
E70.1	Sonstige Hyperphenylalaninämien	G05.8	Enzephal Myelitis Enzephalomyelit b so aokl KH
E70.2	Störungen TyrosinSW	G06.0	Intrakran Abszeß u intrakranielles Granulom
E70.3	Albinismus	G06.1	Intraspinaler Abszeß u intraspinales Granulom
E70.8	Sonstige Störungen SW aromatischer Aminosäuren	G06.2	Extraduraler u subduraler Abszeß, nnbez
E70.9	Störung SW aromatischer Aminosäuren, nnbez	G07	Intrakran u intraspinal Absz u Granulom b aokl KH
E71.0	Ahornsirup- (Harn-) KH	G08	Intrakran u intraspinal Phlebitis u Thrombophlebitis
E71.1	Sonstige Störungen SW verzweigter Aminosäuren	G12.0	Infant spin Muskelatrophie, Typ I [Werdnig-Hoffm]

G12.1	Sonstige vererbte spinale Muskelatrophie	I27.1	Kyphoskotiische Herzkrankheit
G12.8	Sonst spinale Muskelatrophien u verwandt Syndrome	I27.20	Pulmonale Hypertonie bei chronischer Thromboembolie
G12.9	Spinale Muskelatrophie, nnbez	I27.28	Sonstige nbez sekundäre pulmonale Hypertonie
G40.1	Lokbez (fok) (part) idiop Epilep/epil Synd m einf fok Anf	I27.8	Sonstige näher bezeichnete pulmonale Herzkrankheiten
G40.3	Generalisierte idiopath Epilepsie u epilept Synd	I27.9	Pulmonale Herzkrankheit, nicht näher bezeichnet
G51.0	Fazialisparese	I30.0	Akute unspezifische idiopathische Perikarditis
G52.7	KH mehrerer Hirnnerven	I30.1	Infektiöse Perikarditis
G53.1	Mult Hirnnervenlähmung b aokl inf u parasit KH	I30.8	Sonstige Formen der akuten Perikarditis
G53.2	Multiple Hirnnervenlähmungen b Sarkoidose	I30.9	Akute Perikarditis, nicht näher bezeichnet
G53.3	Multiple Hirnnervenlähmungen b Neubildungen	I31.2	Hämoperikard, anderenorts nicht klassifiziert
G54.1	Läsionen Plexus lumbosacralis	I31.3	Perikarderguß (nichtentzündlich)
G55.1	Kompr Nervenwurzeln/-plexus b Bandscheibenschäden	I31.8	Sonstige näher bezeichnete Krankheiten des Perikards
G55.2	Kompr Nervenwurzeln/-plexus b Spondylose	I31.9	Krankheit des Perikards, nicht näher bezeichnet
G70.0	Myasthenia gravis	I32.0	Perikarditis bei aokl bakteriellen Krankheiten
G70.2	Angeb od entwicklungsbedingte Myasthenie	I32.1	Perikarditis bei sonstigen aokl infektiösen u parasitären KH
G70.8	Sonstige nbez neuromuskuläre KH	I32.8	Perikarditis bei sonstigen aokl Krankheiten
G71.0	Muskeldystrophie	I33.0	Akute und subakute infektiöse Endokarditis
G71.1	Myotone Syndrome	I33.9	Akute Endokarditis, nicht näher bezeichnet
G71.2	Angeborene Myopathien	I37.0	Pulmonalklappenstenose
G71.9	Primäre Myopathie, nnbez	I39.0	MitralklappenKH b aokl KH
G82.30	Schlaff Tetrapares u Tetrapleg, akut kompl QSL ntraum	I39.1	AortenklappenKH b aokl KH
G82.32	Schlaff Tetrapares u Tetrapleg, chron kompl QSL	I39.2	TrikuspidalklappenKH b aokl KH
G82.39	Schlaff Tetrapares u Tetrapleg, nnbez	I39.3	PulmonalklappenKH b aokl KH
G82.40	Spast Tetrapares u Tetrapleg, akut kompl QSL ntraum	I39.4	KH mehr Herzklappen b aokl KH
G82.42	Spast Tetrapares u Tetrapleg, chron kompl QSL	I39.8	Endokarditis b aokl KH, Herzklappe nnbez
G82.49	Spast Tetrapares u Tetrapleg, nnbez	I40.0	Infektiöse Myokarditis
G82.50	Tetrapares u Tetrapleg, nnbez, akut kompl QSL ntraum Genese	I40.9	Akute Myokarditis, nnbez
G82.52	Tetrapares u Tetrapleg, nnbez, chron kompl QSL	I41.0	Myokarditis b aokl bakteriellen KH
G82.59	Tetrapares u Tetrapleg, nnbez	I41.1	Myokarditis b aokl VirusKH
G83.0	Dipares u Dipleg ob Extrem	I41.2	Myokarditis b sonst aokl inf u parasitären KH
G83.1	Monopares u Monopleg unt Extrem	I41.8	Myokarditis b sonst aokl KH
G83.2	Monopares u Monopleg ob Extrem	I43.1	Kardiomyopathie b StoffwechselKH
G83.3	Monopares u Monopleg, nnbez	I43.2	Kardiomyopathie b alimentären KH
G83.40	Kompl Cauda- (equina-) Synd	I44.0	Atrioventrikulärer Block 1. Grades
G83.41	Inkompl Cauda- (equina-) Synd	I44.1	Atrioventrikulärer Block 2. Grades
G83.49	Cauda- (equina-) Synd, nnbez	I44.2	Atrioventrikulärer Block 3. Grades
G91.1	Hydrocephalus occlusus	I44.3	So u nnbez atrioventrikulärer Block
G91.20	Idiop Normaldruckhydroz	I44.4	Linksanteriorer Faszikelblock
G91.21	Sek Normaldruckhydroz	I44.5	Linksposteriorer Faszikelblock
G91.29	Normaldruckhydrozeph, nnbez	I44.6	So u nnbez Faszikelblock
G91.3	Posttraumatischer Hydrozephalus, nnbez	I44.7	Linksschenkelblock, nnbez
G91.8	Sonstiger Hydrozephalus	I45.0	Rechtsschenkelblock
G91.9	Hydrozephalus, nnbez	I45.1	So u nnbez Rechtsschenkelblock
G94.0	Hydrozephalus b aokl inf u parasitären KH	I45.2	Bifaszikulärer Block
G94.1	Hydrozephalus b Neubildungen	I45.3	Trifaszikulärer Block
G94.2	Hydrozephalus b sonst aokl KH	I45.4	Unspezifischer intraventrikulärer Block
G95.1	Vaskuläre Myelopathien	I45.5	Sonstiger nbez Herzblock
G95.2	Rückenmarkskompression, nnbez	I45.6	Präexzitations-Syndrom
G95.9	KH Rückenmark, nnbez	I45.8	Sonstige nbez kardiale Erregungsleitungsstörungen
G96.0	Austritt von Liquor cerebrospinalis	I45.9	Kardiale Erregungsleitungsstörung, nnbez
G97.0	Austritt von Liquor cerebrospinalis nach LP	I46.0	Herzstillstand m erfolgreicher Wiederbelebung
H13.3	Okuläres Pemphigoid	I46.1	Plötzlicher Herztod, so beschrieben
H16.8	Sonstige Formen Keratitis	I46.9	Herzstillstand, nnbez
H19.1	Keratitis u Keratokonjunkt d Herpesviren	I47.1	Supraventrikuläre Tachykardie
H19.2	Keratitis/Keratokonjun b so aokl infek/paras KH	I47.2	Ventrikuläre Tachykardie
H32.0	Chorioretinitis b aokl infek u parasitären KH	I47.9	Paroxysmale Tachykardie, nnbez
H58.0	Anomalien Pupillenreaktion b aokl KH	I48.00	VH-Flattern, paroxys
H62.1	Otitis externa b aokl VirusKH	I48.01	VH-Flattern, chron
H66.0	Akute eitrige Otitis media	I48.09	VH-Flattern, nnbez
I12.00	Hypertens NierenKH m Niereninsuff, oA hypert Kris	I48.10	VH-Flimmern, paroxys
I12.01	Hypertens NierenKH m Niereninsuff, mA hypert Kris	I48.11	VH-Flimmern, chron
I12.90	Hypertens NierenKH oh Niereninsuff, oA hypert Kris	I48.19	VH-Flimmern
I12.91	Hypertens NierenKH oh Niereninsuff, mA hypert Kris	I49.0	Kammerflattern u Kammerflimmern
I15.00	Renovask Hypert, oA hypertens Kris	I50.00	Prim Rechtsherzinsuff
I15.01	Renovask Hypert, m Ang hypert Kris	I50.01	Sek Rechtsherzinsuff
I15.10	Hypert aFv sonst NierenKH, oA hypertens Kris	I50.11	Linksherzinsuff, oh Beschw
I15.11	Hypert Folge v sonst NierenKH, m Ang hypert Kris	I50.12	Linksherzinsuff, m Beschw b stärk Belast
I26.0	Lungenembolie mit Angabe eines akuten Cor pulmonale	I50.13	Linksherzinsuff, m Beschw b leichter Belast
I26.9	Lungenembolie ohne Angabe eines akuten Cor pulmonale	I50.14	Linksherzinsuff, m Beschw i Ruhe
I27.0	Primäre pulmonale Hypertonie	I50.19	Linksherzinsuffiz, nnbez

I50.9	Herzinsuffizienz, nnbez	I71.8	Aortenaneurysma nnbez Lokalisation, rupturiert
I51.1	Ruptur Chordae tendineae, aonkl	I71.9	Aortenaneurysma nnbez Lok, oh Angabe einer Ruptur
I51.2	Papillarmuskelruptur, aonkl	I73.8	Sonstige nbez periphere GefäßKH
I51.4	Myokarditis, nnbez	I73.9	Periphere GefäßKH, nnbez
I51.5	Myokarddegeneration	I74.0	Embolie u Thrombose Aorta abdominalis
I51.6	Herz-Kreislauf-KH, nnbez	I74.1	Embolie u Thrombose so u nnbez Abschnitte Aorta
I60.0	SubarachBlutung, von Karotissiphon/-bifurkation ausgeh	I74.2	Embolie u Thrombose Arterien ob Extremitäten
I60.1	SubarachBlutung, von A cerebri media ausgehend	I74.3	Embolie u Thrombose Arterien unt Extremitäten
I60.2	SubarachBlutung, von A communicans ant ausgehend	I74.4	Embolie u Thrombose Extremitätenarterien, nnbez
I60.3	SubarachBlutung, von A communicans post ausgehend	I74.5	Embolie u Thrombose A iliaca
I60.4	SubarachBlutung, von A basilaris ausgehend	I74.8	Embolie u Thrombose sonstiger Arterien
I60.5	SubarachBlutung, von A vertebralis ausgehend	I74.9	Embolie u Thrombose nnbez Arterie
I60.6	SubarachBlutung, von sonst intrakran Aa ausgehend	I77.2	Arterienruptur
I60.7	SubarachBlutung, von nnbez intrakran A ausgehend	I77.5	Arteriennekrose
I60.8	Sonstige Subarachnoidalblutung	I79.0	Aortenaneurysma b aokl KH
I60.9	Subarachnoidalblutung, nnbez	I79.2	Periphere Angiopathie b aokl KH
I61.0	Intrazereb Blutung Großhirnhemisphäre, subkortikal	I80.1	Thrombose Phlebitis Thrombophleb V femoralis
I61.1	Intrazereb Blutung Großhirnhemisphäre, kortikal	I80.2	Thrombose Phlebitis Thrombophleb so tiefer Gef unt Extr
I61.2	Intrazereb Blutung Großhirnhemisphäre, nnbez	I81	Pfortaderthrombose
I61.3	Intrazerebrale Blutung Hirnstamm	I82.0	Budd-Chiari-Syndrom
I61.4	Intrazerebrale Blutung Kleinhirn	I82.2	Embolie u Thrombose V cava
I61.5	Intrazerebrale intraventrikuläre Blutung	I82.3	Embolie u Thrombose Nierenvene
I61.6	Intrazerebrale Blutung an mehreren Lok	I85.0	Ösophagusvarizen m Blutung
I61.8	Sonstige intrazerebrale Blutung	I89.1	Lymphangitis
I61.9	Intrazerebrale Blutung, nnbez	I89.8	Sonst nbez nichtinf KH Lymphgefäße u LK
I62.00	Subdurale Blutung (nichttraumatisch): Akut	I97.0	Postkardiotomie-Syndrom
I62.01	Subdurale Blutung (nichttraumatisch): Subakut	I97.1	Sonst FktStör nach kardiochirurgischem Eingriff
I62.02	Subdurale Blutung (nichttraumatisch): Chronisch	I98.0	Kardiovaskuläre Syphilis
I62.09	Subdurale Blutung (nichttraumatisch): Nicht näher bezeichnet	I98.1	Stör Herz-Kreislaufsystr b sonst aokl infek/paras KH
I62.1	Nichttraumatische extradurale Blutung	J09	Grippe durch bestimmte nachgewiesene Influenzaviren
I62.9	Intrakranielle Blutung (nichttraumatisch), nnbez	J10.0	Grippe m Pneumonie, Influenzaviren nachg
I63.0	Hirninfd Thromb präzereb Aa	J10.1	Grippe m so Manifestat an Atemw, Influenzavir nachg
I63.1	Hirninfd Embol präzereb Aa	J10.8	Grippe m sonst Manifestat, Influenzaviren nachg
I63.2	Hirninfd nbez Verschl/Sten präzereb Aa	J11.0	Grippe m Pneumonie, Viren nicht nachgewiesen
I63.3	Hirninfd Thromb zereb Aa	J11.1	Grippe m so Manifestat an Atemw, Viren nicht nachg
I63.4	Hirninfd Embol zereb Aa	J11.8	Grippe m sonst Manifestat, Viren nicht nachg
I63.5	Hirninfd nbez Verschl/Sten zereb Aa	J12.0	Pneumonie d Adenoviren
I63.6	Hirninfd Thrombose Hirnvenen, nichteitrig	J12.1	Pneumonie d Resp-Sync-Vir [RS-V]
I63.8	Sonstiger Hirninfarkt	J12.2	Pneumonie d Parainfluenzaviren
I63.9	Hirninfarkt, nnbez	J12.3	Pneumonie durch humanes Metapneumovirus
I65.0	Verschl u Stenose A vertebralis	J12.8	Pneumonie d sonstige Viren
I65.1	Verschl u Stenose A basilaris	J12.9	Viruspneumonie, nnbez
I65.2	Verschl u Stenose A carotis	J13	Pneumonie d Streptococcus pneumoniae
I65.3	Verschl u Sten mehr/bds präzereb Aa	J14	Pneumonie d Haemophilus influenzae
I65.8	Verschl u Sten sonst präzereb Aa	J15.0	Pneumonie d Klebsiella pneumoniae
I65.9	Verschl u Sten nnbez präzereb Aa	J15.1	Pneumonie d Pseudomonas
I66.0	Verschl u Stenose A cerebri media	J15.2	Pneumonie d Staphylokokken
I66.1	Verschl u Stenose A cerebri anterior	J15.3	Pneumonie d Streptokokken Gruppe B
I66.2	Verschl u Stenose A cerebri posterior	J15.4	Pneumonie d sonstige Streptokokken
I66.3	Verschl u Stenose Aa Cerebelli	J15.5	Pneumonie d Escherichia coli
I66.4	Verschl u Sten mehr u bds zereb Aa	J15.6	Pneumonie d and aerobe gramnegative Bakterien
I66.8	Verschl u Sten sonst zereb A	J15.7	Pneumonie d Mycoplasma pneumoniae
I66.9	Verschl u Sten nnbez zereb A	J15.8	Sonstige bakterielle Pneumonie
I67.10	Zerebrales Aneurysma (erworben)	J15.9	Bakterielle Pneumonie, nnbez
I67.11	Zerebrale arteriovenöse Fistel (erworben)	J16.0	Pneumonie d Chlamydien
I67.6	Nichteitrig Thrombose intrakranielles Venensyst	J16.8	Pneumonie d sonstige nbez Infektionserreger
I71.00	Dissektion Aorta nnbez Lok, oh Angabe einer Ruptur	J17.0	Pneumonie b aokl bakteriellen KH
I71.01	Dissektion Aorta thoracica, ohne Angabe einer Ruptur	J17.1	Pneumonie b aokl VirusKH
I71.02	Dissektion Aorta abdominalis, ohne Angabe einer Ruptur	J17.2	Pneumonie b Mykosen
I71.03	Dissektion Aorta, thorakoabdominal, oh Angabe einer Ruptur	J17.3	Pneumonie b parasitären KH
I71.04	Dissektion Aorta nnbez Lokalisation, rupturiert	J17.8	Pneumonie b sonst aokl KH
I71.05	Dissektion Aorta thoracica, rupturiert	J18.0	Bronchopneumonie, nnbez
I71.06	Dissektion Aorta abdominalis, rupturiert	J18.1	Lobärpneumonie, nnbez
I71.07	Dissektion Aorta, thorakoabdominal, rupturiert	J18.8	Sonstige Pneumonie, Erreger nnbez
I71.1	Aneurysma Aorta thoracica, rupturiert	J18.9	Pneumonie, nnbez
I71.2	Aneurysma Aorta thoracica, oh Angabe einer Ruptur	J21.0	Akute Bronchiolitis d Resp-Sync-Vir [RS-V]
I71.3	Aneurysma Aorta abdominalis, rupturiert	J21.1	Akute Bronchiolitis durch humanes Metapneumovirus
I71.4	Aneurysma Aorta abdominalis, oh Angabe einer Ruptur	J21.8	Akute Bronchiolitis d sonstige nbez Erreger
I71.5	Aortenaneurysma, thorakoabdominal, rupturiert	J21.9	Akute Bronchiolitis, nnbez
I71.6	Aortenaneurysma, thorakoabdominal, oh Ang einer Ruptur	J34.3	Hypertrophie Nasenmuskeln

J38.00	Lähmung der Stimmlippen u des Kehlkopfes: Nnbez	K62.2	Analprolaps
J38.02	Lähm der Stimmlipp u des Kehlkopfes: Einseitig, komplett	K62.3	Rektumprolaps
J38.03	Lähm der Stimmlipp u des Kehlkopfes: Beidseitig, partiell	K62.4	Stenose Anus u Rektum
J38.6	Kehlkopfstenose	K63.0	Darmabszeß
J38.7	Sonstige Krankheiten des Kehlkopfes	K63.1	Perforation Darm (nichttraumatisch)
J39.0	Retropharyngealabszess und Parapharyngealabszess	K63.2	Darmfistel
J69.0	Pneumonie d Nahrung od Erbrochenes	K63.3	Darmulkus
J69.1	Pneumonie d Öle u Extrakte	K65.0	Akute Peritonitis
J69.8	Pneumonie d sonst feste u flüssige Substanzen	K65.8	Sonstige Peritonitis
J85.0	Gangrän u Nekrose Lunge	K65.9	Peritonitis, nnbez
J85.1	Abszeß d Lunge m Pneumonie	K66.0	Peritoneale Adhäsionen
J85.2	Abszeß d Lunge oh Pneumonie	K66.1	Hämoperitoneum
J85.3	Abszeß d Mediastinums	K66.8	Sonstige nbez KH Peritoneum
J86.0	Pyothorax m Fistel	K67.0	Chlamydienperitonitis
J86.9	Pyothorax oh Fistel	K67.1	Gonokokkenperitonitis
J90	Pleuraerguß, aonkl	K67.3	Tuberkulöse Peritonitis
J91	Pleuraerguß b aokl KH	K67.8	Sonst KH Peritoneum b aokl InfektionsKH
J94.0	Chylöser (Pleura-) Erguß	K71.0	Toxische LeberKH m Cholestase
J94.2	Hämatothorax	K71.1	Toxische LeberKH m Lebernekrose
J94.8	Sonstige nbez Krankheitszustände Pleura	K71.2	Toxische LeberKH m akuter Hepatitis
J94.9	Pleurakrankheit, nnbez	K71.3	Tox LeberKH m chron-persistierender Hepatitis
J95.0	Funktionsstörung eines Tracheostomas	K71.4	Toxische LeberKH m chron lobulärer Hepatitis
J95.80	latrog Pneumothor	K71.5	Toxische LeberKH m chron-aktiver Hepatitis
K07.1	Anomalien Kiefer-Schädelbasis-Verhältnis	K71.6	Toxische LeberKH m Hepatitis, aonkl
K07.8	Sonstige dentofaziale Anomalien	K71.7	Toxische LeberKH m Fibrose u Zirrhose Leber
K22.2	Ösophagusverschuß	K71.8	Toxische LeberKH m sonst Affektionen Leber
K22.3	Perforation Ösophagus	K71.9	Toxische LeberKH, nnbez
K22.4	Dyskinesie Ösophagus	K72.0	Akutes u subakutes Leberversagen
K31.6	Fistel Magen u Duodenum	K74.0	Leberfibrose
K35.2	Akute Appendizitis m generalisierter Peritonitis	K74.2	Leberfibrose m Lebersklerose
K35.30	Akute Appendizitis m lok Peritonitis oh Perforation od Ruptur	K74.3	Primäre biliäre Zirrhose
K35.31	Akute Appendizitis m lok Peritonitis m Perforation od Ruptur	K74.4	Sekundäre biliäre Zirrhose
K35.32	Akute Appendizitis m Peritonealabszeß	K74.5	Biliäre Zirrhose, nnbez
K35.8	Akute Appendizitis, nnbez	K74.6	Sonst u nnbez Zirrhose Leber
K37	Nnbez Appendizitis	K75.0	Leberabszeß
K40.00	Doppelseitige Hern ing m Einkl oh Gangr, n Rezidivhern bez	K75.1	Phlebitis Pfortader
K40.01	Doppelseitige Hern ing m Einkl oh Gangr, Rezidivhernie	K75.2	Unspezifische reaktive Hepatitis
K40.10	Doppelseitige Hern ing m Gangr, n Rezidivhern bez	K75.3	Granulomatöse Hepatitis, aonkl
K40.11	Doppelseitige Hern ing m Gangr, Rezidivhernie	K75.4	Autoimmune Hepatitis
K40.30	Hern ing, eins/oh SeitAng, m Einkl oh Gangr, n RezHern bez	K75.8	Sonstige nbez entzündliche Leber-KH
K40.31	Hern ing, eins/oh SeitAng, m Einkl oh Gangr, Rezidivhernie	K75.9	Entzündliche Leber-KH, nnbez
K40.40	Hern ing, eins/oh SeitAng, m Gangr, n Rezidivhern bez	K76.0	Fettleber [fettige Degeneration], aonkl
K40.41	Hern ing, eins/oh SeitAng, m Gangr, Rezidivhernie	K76.2	Zentrale hämorrhagische Lebernekrose
K41.0	Doppelseitige Hernia femoralis m Einkl oh Gangrän	K76.3	Leberinfarkt
K41.1	Doppelseitige Hernia femoralis m Gangrän	K76.4	Peliosis hepatis
K41.3	Hern fem, eins/oh SeitAng, m Einkl oh Gangrän	K76.6	Portale Hypertonie
K41.4	Hern fem, eins/oh SeitAng, m Gangrän	K76.7	Hepatorenales Syndrom
K42.0	Hernia umbilicalis m Einklemmung oh Gangrän	K77.0	LeberKH b aokl infekt/parasit KH
K42.1	Hernia umbilicalis m Gangrän	K77.11	Stadium 1 der akuten Leber-Graft-versus-host-KH
K43.0	Hernia ventralis m Einklemmung oh Gangrän	K77.12	Stadium 2 der akuten Leber-Graft-versus-host-KH
K43.1	Hernia ventralis m Gangrän	K77.13	Stadium 3 der akuten Leber-Graft-versus-host-KH
K44.0	Hernia diaphragmatica m Einkl oh Gangrän	K77.14	Stadium 4 der akuten Leber-Graft-versus-host-KH
K44.1	Hernia diaphragmatica m Gangrän	K77.8	LeberKH b sonst aokl KH
K45.1	Sonstige nbez abdominale Hernien m Gangrän	K83.1	Verschuß Gallengang
K46.1	Nnbez abdominale Hernie m Gangrän	K90.2	Syndrom blinden Schlinge, aonkl
K52.1	Toxische Gastroenteritis u Kolitis	K90.3	Pankreatogene Steatorrhoe
K55.0	Akute GefäßKH Darm	K91.1	Syndrome operierter Magen
K55.21	Angiodysplasie Kolon: Ohne Angabe Blutung	K93.1	Megakolon b Chagas-KH
K56.0	Paralytischer Ileus	L00.0	SSS-Syndrom, Befall < 30% KöOF
K56.1	Invagination	L00.1	SSS-Syndrom, Befall >= 30% KöOF
K56.2	Volvulus	L10.2	Pemphigus foliaceus
K56.4	Sonstige Obturation Darm	L11.8	Sonstige nbez akantholytische Dermatosen
K56.6	Sonstiger und nicht näher bezeichneter mechanischer Ileus	L11.9	Akantholytische Dermatose, nnbez
K56.7	Ileus, nnbez	L12.0	Bullöses Pemphigoid
K59.3	Megakolon, aonkl	L12.3	Erworbene Epidermolysis bullosa
K61.0	Analabszeß	L12.8	Sonstige Pemphigoid-KH
K61.1	Rektalabszeß	L12.9	Pemphigoid-KH, nnbez
K61.2	Anorektalabszeß	L13.0	Dermatitis herpetiformis [Duhring]
K61.3	Ischiorektalabszeß	L13.1	Pustulosis subcornealis [Sneddon-Wilkinson]
K61.4	Intrasphinktärer Abszeß	L13.8	Sonstige nbez bullöse Dermatosen

L14	Bullöse Dermatosen b aokl KH	M01.31	Arthritis b sonst aokl bakt KH Schulterregion
L40.1	Generalisierte Psoriasis pustulosa	M01.32	Arthritis b sonst aokl bakt KH Oberarm
L51.0	Nichtbullöses Erythema exsudativum multiforme	M01.33	Arthritis b sonst aokl bakt KH Unterarm
L51.1	Bullöses Erythema exsudativum multiforme	M01.34	Arthritis b sonst aokl bakt KH Hand
L51.20	Tox epiderm Nekrols [Lyell-Syndrom], Befall < 30% KöOF	M01.35	Arthritis b sonst aokl bakt KH Beckenreg/Oberschenkel
L51.21	Tox epiderm Nekrols [Lyell-Syndrom], Befall >= 30% KöOF	M01.36	Arthritis b sonst aokl bakt KH Unterschenkel
L51.8	Sonstiges Erythema exsudativum multiforme	M01.37	Arthritis b sonst aokl bakt KH Knöchel/Fuß
L51.9	Erythema exsudativum multiforme, nnbez	M01.38	Arthritis b sonst aokl bakt KH, sonst Lok
L74.4	Anhidrosis	M01.39	Arthritis b sonst aokl bakt KH, nnbez Lok
M00.00	Arthrit/Polyarth d Staphylokokken, mehrere Lok	M01.40	Arthritis b Röteln, mehrere Lokalisationen
M00.01	Arthrit/Polyarth d Staphylokokken Schulterreg	M01.41	Arthritis b Röteln Schulterregion
M00.02	Arthrit/Polyarth d Staphylokokken Oberarm	M01.42	Arthritis b Röteln Oberarm
M00.03	Arthrit/Polyarth d Staphylokokken Unterarm	M01.43	Arthritis b Röteln Unterarm
M00.04	Arthrit/Polyarth d Staphylokokken Hand	M01.44	Arthritis b Röteln Hand
M00.05	Arthrit/Polyarth d Staphylokokken Becken/Oberschenkel	M01.45	Arthritis b Röteln Beckenregion/Oberschenkel
M00.06	Arthrit/Polyarth d Staphylokokken Unterschenkel	M01.46	Arthritis b Röteln Unterschenkel
M00.07	Arthrit/Polyarth d Staphylokokken Knöchel/Fuß	M01.47	Arthritis b Röteln Knöchel/Fuß
M00.08	Arthrit/Polyarth d Staphylokokken, sonst Lok	M01.48	Arthritis b Röteln, sonstige Lokalisation
M00.09	Arthrit/Polyarth d Staphylokokken, nnbez Lok	M01.49	Arthritis b Röteln, nnbez Lokalisationen
M00.10	Arthrit/Polyarth d Pneumokokken, mehrere Lok	M01.60	Arthritis b Mykosen, mehrere Lokalisationen
M00.11	Arthrit/Polyarth d Pneumokokken Schulterregion	M01.61	Arthritis b Mykosen Schulterregion
M00.12	Arthrit/Polyarth d Pneumokokken Oberarm	M01.62	Arthritis b Mykosen Oberarm
M00.13	Arthrit/Polyarth d Pneumokokken Unterarm	M01.63	Arthritis b Mykosen Unterarm
M00.14	Arthrit/Polyarth d Pneumokokken Hand	M01.64	Arthritis b Mykosen Hand
M00.15	Arthrit/Polyarth d Pneumokokken Becken/Oberschenkel	M01.65	Arthritis b Mykosen Beckenregion/Oberschenkel
M00.16	Arthrit/Polyarth d Pneumokokken Unterschenkel	M01.66	Arthritis b Mykosen Unterschenkel
M00.17	Arthrit/Polyarth d Pneumokokken Knöchel/Fuß	M01.67	Arthritis b Mykosen Knöchel/Fuß
M00.18	Arthrit/Polyarth d Pneumokokken, sonst Lok	M01.68	Arthritis b Mykosen, sonstige Lokalisation
M00.19	Arthrit/Polyarth d Pneumokokken, nnbez Lok	M01.69	Arthritis b Mykosen, nnbez Lokalisationen
M00.20	Arthrit/Polyarth d sonst Streptokokken, mehrere Lok	M10.10	Bleigicht, mehrere Lokalisationen
M00.21	Arthrit/Polyarth d sonst Streptokokken Schulterreg	M10.11	Bleigicht Schulterregion
M00.22	Arthrit/Polyarth d sonst Streptokokken Oberarm	M10.12	Bleigicht Oberarm
M00.23	Arthrit/Polyarth d sonst Streptokokken Unterarm	M10.13	Bleigicht Unterarm
M00.24	Arthrit/Polyarth d sonst Streptokokken Hand	M10.14	Bleigicht Hand
M00.25	Arthrit/Polyarth d sonst Streptokokken Becken/Oberschenkel	M10.15	Bleigicht Beckenregion/Oberschenkel
M00.26	Arthrit/Polyarth d sonst Streptokokken Unterschenkel	M10.16	Bleigicht Unterschenkel
M00.27	Arthrit/Polyarth d sonst Streptokokken Knöchel/Fuß	M10.17	Bleigicht Knöchel/Fuß
M00.28	Arthrit/Polyarth d sonst Streptokokken, sonst Lok	M10.18	Bleigicht, sonstige Lokalisation
M00.29	Arthrit/Polyarth d sonst Streptokokken, nnbez Lok	M10.19	Bleigicht, nnbez Lokalisationen
M00.80	Arthrit/Polyarth d sonst nbez bakt Erreg, mehrere Lok	M10.20	Arzneimittelinduzierte Gicht, mehrere Lok
M00.81	Arthrit/Polyarth d sonst nbez bakt Erreg Schulterregion	M10.21	Arzneimittelinduzierte Gicht Schulterregion
M00.82	Arthrit/Polyarth d sonst nbez bakt Erreg Oberarm	M10.22	Arzneimittelinduzierte Gicht Oberarm
M00.83	Arthrit/Polyarth d sonst nbez bakt Erreg Unterarm	M10.23	Arzneimittelinduzierte Gicht Unterarm
M00.84	Arthrit/Polyarth d sonst nbez bakt Erreger Hand	M10.24	Arzneimittelinduzierte Gicht Hand
M00.85	Arthrit/Polyarth d sonst nbez bakt Erreg Becken/Oberschenkel	M10.25	Arzneimittelinduzierte Gicht Beckenregion/OS
M00.86	Arthrit/Polyarth d sonst nbez bakt Erreg Unterschenkel	M10.26	Arzneimittelinduzierte Gicht Unterschenkel
M00.87	Arthrit/Polyarth d sonst nbez bakt Erreg Knöchel/Fuß	M10.27	Arzneimittelinduzierte Gicht Knöchel/Fuß
M00.88	Arthrit/Polyarth d sonst nbez bakt Erreg, so Lok	M10.28	Arzneimittelinduzierte Gicht, sonstige Lok
M00.89	Arthrit/Polyarth d sonst nbez bakt Erreg, nnbez Lok	M10.29	Arzneimittelinduzierte Gicht, nnbez Lok
M01.00	Arthritis d Meningokokken, mehrere Lok	M14.8	Arthropathien b sonst nb, aokl KH
M01.01	Arthritis d Meningokokken Schulterregion	M32.0	AM-induz systemischer Lupus erythematodes
M01.02	Arthritis d Meningokokken Oberarm	M32.1	Syst Lupus erythematodes m Bet Org/Organsyst
M01.03	Arthritis d Meningokokken Unterarm	M32.8	Sonst Formen syst Lupus erythematodes
M01.04	Arthritis d Meningokokken Hand	M32.9	Systemischer Lupus erythematodes, nnbez
M01.05	Arthritis d Meningokokken Becken/Oberschenkel	M36.1	Arthropathie b Neubildungen
M01.06	Arthritis d Meningokokken Unterschenkel	M36.2	Arthropathia haemophila
M01.07	Arthritis d Meningokokken Knöchel/Fuß	M36.3	Arthropathie b sonst aokl Blut-KH
M01.08	Arthritis d Meningokokken, sonst Lok	M36.8	System-KH Bgw b sonst aokl KH
M01.09	Arthritis d Meningokokken, nnbez Lok	M46.20	Wirbelosteomyelitis, mehrere Lok WS
M01.10	Tuberkulöse Arthritis, mehrere Lokalisationen	M46.21	Wirbelosteomyelitis, Okzipito-Atlanto-Axialbereich
M01.11	Tuberkulöse Arthritis Schulterregion	M46.22	Wirbelosteomyelitis, Zervikalbereich
M01.12	Tuberkulöse Arthritis Oberarm	M46.23	Wirbelosteomyelitis, Zervikothorakalbereich
M01.13	Tuberkulöse Arthritis Unterarm	M46.24	Wirbelosteomyelitis, Thorakalbereich
M01.14	Tuberkulöse Arthritis Hand	M46.25	Wirbelosteomyelitis, Thorakolumbalbereich
M01.15	Tuberkulöse Arthritis Beckenregion/Oberschenkel	M46.26	Wirbelosteomyelitis, Lumbalbereich
M01.16	Tuberkulöse Arthritis Unterschenkel	M46.27	Wirbelosteomyelitis, Lumbosakralbereich
M01.17	Tuberkulöse Arthritis Knöchel/Fuß	M46.28	Wirbelosteomyelitis, Sakral-/Sakrokokzygealbereich
M01.18	Tuberkulöse Arthritis, sonstige Lokalisation	M46.29	Wirbelosteomyelitis, nnbez Lokalisation
M01.19	Tuberkulöse Arthritis, nnbez Lokalisationen	M48.40	Ermüdungsbruch Wirbel, mehrere Lok WS
M01.30	Arthritis b sonst aokl bakt KH, mehrere Lok	M48.41	Ermüdungsbruch Wirbel, Okzipito-Atlanto-Axialbereich

M48.42	Ermüdungsbruch Wirbels, Zervikalbereich	M86.10	Sonstige akute Osteomyelitis, mehrere Lok
M48.43	Ermüdungsbruch Wirbel, Zervikothorakalbereich	M86.11	Sonstige akute Osteomyelitis Schulterregion
M48.44	Ermüdungsbruch Wirbel, Thorakalbereich	M86.12	Sonstige akute Osteomyelitis Oberarm
M48.45	Ermüdungsbruch Wirbel, Thorakolumbalbereich	M86.13	Sonstige akute Osteomyelitis Unterarm
M48.46	Ermüdungsbruch Wirbel, Lumbalbereich	M86.14	Sonstige akute Osteomyelitis Hand
M48.47	Ermüdungsbruch Wirbel, Lumbosakralbereich	M86.15	Sonstige akute Osteomyelitis Becken/Oberschenkel
M48.48	Ermüdungsbruch Wirbel, Sakral-/Sakrokokzygealbereich	M86.16	Sonstige akute Osteomyelitis Unterschenkel
M48.49	Ermüdungsbruch Wirbel, nnbez Lokalisation	M86.17	Sonstige akute Osteomyelitis Knöchel/Fuß
M48.50	WK-Kompr, aonkl, mehrere Lok WS	M86.18	Sonstige akute Osteomyelitis, sonstige Lok
M48.51	WK-Kompr, aonkl, Okzipito-Atlanto-Axialbereich	M86.19	Sonstige akute Osteomyelitis, nnbez Lokalisationen
M48.52	Wirbelkörperkompression, aonkl, Zervikalbereich	M86.20	Subakute Osteomyelitis, mehrere Lokalisationen
M48.53	WK-Kompr, aonkl, Zervikothorakalbereich	M86.21	Subakute Osteomyelitis Schulterregion
M48.54	Wirbelkörperkompression, aonkl, Thorakalbereich	M86.22	Subakute Osteomyelitis Oberarm
M48.55	WK-Kompr, aonkl, Thorakolumbalbereich	M86.23	Subakute Osteomyelitis Unterarm
M48.56	Wirbelkörperkompression, aonkl, Lumbalbereich	M86.24	Subakute Osteomyelitis Hand
M48.57	Wirbelkörperkompression, aonkl, Lumbosakralbereich	M86.25	Subakute Osteomyelitis Beckenregion/Oberschenkel
M48.58	WK-Kompr, aonkl, Sakral-/Sakrokokzygealbereich	M86.26	Subakute Osteomyelitis Unterschenkel
M48.59	Wirbelkörperkompression, aonkl, nnbez Lokalisation	M86.27	Subakute Osteomyelitis Knöchel/Fuß
M49.50	WK-Kompr b aokl KH, mehrere Lok WS	M86.28	Subakute Osteomyelitis, sonstige Lokalisation
M49.51	WK-Kompr b aokl KH, Okzipito-Atlanto-Axialbereich	M86.29	Subakute Osteomyelitis, nnbez Lokalisationen
M49.52	WK-Kompr b aokl KH, Zervikalbereich	M86.30	Chron multifokale Osteomyelitis, mehrere Lok
M49.53	WK-Kompr b aokl KH, Zervikothorakalbereich	M86.31	Chron multifokale Osteomyelitis Schulterregion
M49.54	WK-Kompr b aokl KH, Thorakalbereich	M86.32	Chron multifokale Osteomyelitis Oberarm
M49.55	WK-Kompr b aokl KH, Thorakolumbalbereich	M86.33	Chron multifokale Osteomyelitis Unterarm
M49.56	WK-Kompr b aokl KH, Lumbalbereich	M86.34	Chron multifokale Osteomyelitis Hand
M49.57	WK-Kompr b aokl KH, Lumbosakralbereich	M86.35	Chron multifokale Osteomyelitis Becken/Oberschenkel
M49.58	WK-Kompr b aokl KH, Sakr-/Sakrokokzygealbereich	M86.36	Chron multifokale Osteomyelitis Unterschenkel
M49.59	WK-Kompr b aokl KH, nnbez Lok	M86.37	Chron multifokale Osteomyelitis Knöchel/Fuß
M53.3	KH Sakrokokzygealregion, aonkl	M86.38	Chron multifokale Osteomyelitis, sonst Lok
M60.15	Interstitielle Myositis Beckenregion/Oberschenkel	M86.39	Chron multifokale Osteomyelitis, nnbez Lok
M73.00	Bursitis gonorrhoea, mehrere Lokalisationen	M86.40	Chron Osteomyelitis m Fistel, mehrere Lok
M73.01	Bursitis gonorrhoea Schulterregion	M86.41	Chron Osteomyelitis m Fistel, Schulterregion
M73.02	Bursitis gonorrhoea Oberarm	M86.42	Chron Osteomyelitis m Fistel, Oberarm
M73.03	Bursitis gonorrhoea Unterarm	M86.43	Chron Osteomyelitis m Fistel, Unterarm
M73.04	Bursitis gonorrhoea Hand	M86.44	Chron Osteomyelitis m Fistel, Hand
M73.05	Bursitis gonorrhoea Beckenregion/Oberschenkel	M86.45	Chron Osteomyelitis m Fistel, Becken/Oberschenkel
M73.06	Bursitis gonorrhoea Unterschenkel	M86.46	Chron Osteomyelitis m Fistel, Unterschenkel
M73.07	Bursitis gonorrhoea Knöchel/Fuß	M86.47	Chron Osteomyelitis m Fistel, Knöchel/Fuß
M73.08	Bursitis gonorrhoea, sonstige Lokalisation	M86.48	Chron Osteomyelitis m Fistel, sonst Lok
M73.09	Bursitis gonorrhoea, nnbez Lokalisationen	M86.49	Chron Osteomyelitis m Fistel, nnbez Lok
M84.30	Streißfraktur, aonkl, mehrere Lokalisationen	M86.50	Sonst chron hämatogene Osteomyelitis, mehrere Lok
M84.31	Streißfraktur, aonkl, Schulterregion	M86.51	Sonst chron hämatogene Osteomyelitis Schulterregion
M84.32	Streißfraktur, aonkl, Oberarm	M86.52	Sonst chron hämatogene Osteomyelitis Oberarm
M84.33	Streißfraktur, aonkl, Unterarm	M86.53	Sonst chron hämatogene Osteomyelitis Unterarm
M84.34	Streißfraktur, aonkl, Hand	M86.54	Sonst chron hämatogene Osteomyelitis Hand
M84.35	Streißfraktur, aonkl, Beckenregion/Oberschenkel	M86.55	Sonst chron hämatogene Osteomyelitis Becken/OS
M84.36	Streißfraktur, aonkl, Unterschenkel	M86.56	Sonst chron hämatogene Osteomyelitis Unterschenkel
M84.37	Streißfraktur, aonkl, Knöchel/Fuß	M86.57	Sonst chron hämatogene Osteomyelitis Knöchel/Fuß
M84.38	Streißfraktur, aonkl, sonstige Lokalisation	M86.58	Sonst chron hämatogene Osteomyelitis, sonst Lok
M84.39	Streißfraktur, aonkl, nnbez Lokalisationen	M86.59	Sonst chron hämatogene Osteomyelitis, nnbez Lok
M84.40	Pathologische Fraktur, aonkl, mehrere Lok	M86.60	Sonstige chron Osteomyelitis, mehrere Lok
M84.41	Pathologische Fraktur, aonkl, Schulterregion	M86.61	Sonstige chron Osteomyelitis Schulterregion
M84.42	Pathologische Fraktur, aonkl, Oberarm	M86.62	Sonstige chron Osteomyelitis Oberarm
M84.43	Pathologische Fraktur, aonkl, Unterarm	M86.63	Sonstige chron Osteomyelitis Unterarm
M84.44	Pathologische Fraktur, aonkl, Hand	M86.64	Sonstige chron Osteomyelitis Hand
M84.45	Pathologische Fraktur, aonkl, Becken/OS	M86.65	Sonstige chron Osteomyelitis Becken/Oberschenkel
M84.46	Pathologische Fraktur, aonkl, Unterschenkel	M86.66	Sonstige chron Osteomyelitis Unterschenkel
M84.47	Pathologische Fraktur, aonkl, Knöchel/Fuß	M86.67	Sonstige chron Osteomyelitis Knöchel/Fuß
M84.48	Pathologische Fraktur, aonkl, sonstige Lok	M86.68	Sonstige chron Osteomyelitis, sonst Lok
M84.49	Pathologische Fraktur, aonkl, nnbez Lokalisationen	M86.69	Sonstige chron Osteomyelitis, nnbez Lok
M86.00	Akute hämatogene Osteomyelitis, mehrere Lok	M86.80	Sonstige Osteomyelitis, mehrere Lokalisationen
M86.01	Akute hämatogene Osteomyelitis Schulterregion	M86.81	Sonstige Osteomyelitis Schulterregion
M86.02	Akute hämatogene Osteomyelitis Oberarm	M86.82	Sonstige Osteomyelitis Oberarm
M86.03	Akute hämatogene Osteomyelitis Unterarm	M86.83	Sonstige Osteomyelitis Unterarm
M86.04	Akute hämatogene Osteomyelitis Hand	M86.84	Sonstige Osteomyelitis Hand
M86.05	Akute hämatogene Osteomyelitis Becken/OS	M86.85	Sonstige Osteomyelitis Beckenregion/Oberschenkel
M86.06	Akute hämatogene Osteomyelitis Unterschenkel	M86.86	Sonstige Osteomyelitis Unterschenkel
M86.07	Akute hämatogene Osteomyelitis Knöchel/Fuß	M86.87	Sonstige Osteomyelitis Knöchel/Fuß
M86.08	Akute hämatogene Osteomyelitis, sonst Lok	M86.88	Sonstige Osteomyelitis, sonstige Lokalisation
M86.09	Akute hämatogene Osteomyelitis, nnbez Lok	M86.89	Sonstige Osteomyelitis, nnbez Lokalisationen

M86.90	Osteomyelitis, nnbez, mehrere Lokalisationen	M90.05	Knochtuberkulose Beckenregion u Oberschenkel
M86.91	Osteomyelitis, nnbez, Schulterregion	M90.06	Knochtuberkulose Unterschenkel
M86.92	Osteomyelitis, nnbez, Oberarm	M90.07	Knochtuberkulose Knöchel u Fuß
M86.93	Osteomyelitis, nnbez, Unterarm	M90.08	Knochtuberkulose, sonstige Lokalisation
M86.94	Osteomyelitis, nnbez, Hand	M90.09	Knochtuberkulose, nnbez Lokalisationen
M86.95	Osteomyelitis, nnbez, Beckenregion/Oberschenkel	M90.10	Periostitis b sonst aokl Inf-KH, mehrere Lok
M86.96	Osteomyelitis, nnbez, Unterschenkel	M90.11	Periostitis b sonst aokl Inf-KH, Schulterregion
M86.97	Osteomyelitis, nnbez, Knöchel/Fuß	M90.12	Periostitis b sonst aokl Inf-KH, Oberarm
M86.98	Osteomyelitis, nnbez, sonstige Lokalisation	M90.13	Periostitis b sonst aokl Inf-KH, Unterarm
M86.99	Osteomyelitis, nnbez, nnbez Lokalisationen	M90.14	Periostitis b sonst aokl Inf-KH, Hand
M87.02	Idiopath aseptische Knochennekrose Oberarm	M90.15	Periostitis b sonst aokl Inf-KH, Becken/OS
M87.05	Idiopath aseptische Knochennekrose Becken/OS	M90.16	Periostitis b sonst aokl Inf-KH, Unterschenkel
M87.06	Idiopath aseptische Knochennekrose Unterschenkel	M90.17	Periostitis b sonst aokl Inf-KH, Knöchel/Fuß
M87.07	Idiopath aseptische Knochennekrose Knöchel/Fuß	M90.18	Periostitis b sonst aokl Inf-KH, sonst Lok
M87.09	Idiopath aseptische Knochennekrose, nnbez Lok	M90.19	Periostitis b sonst aokl Inf-KH, nnbez Lok
M87.10	Knochennekrose d Arzneimittel, mehrere Lok	M90.20	Osteopathie b sonst aokl Inf-KH, mehrere Lok
M87.11	Knochennekrose d Arzneimittel Schulterregion	M90.21	Osteopathie b sonst aokl Inf-KH, Schulterregion
M87.12	Knochennekrose d Arzneimittel Oberarm	M90.22	Osteopathie b sonst aokl Inf-KH, Oberarm
M87.13	Knochennekrose d Arzneimittel Unterarm	M90.23	Osteopathie b sonst aokl Inf-KH, Unterarm
M87.14	Knochennekrose d Arzneimittel Hand	M90.24	Osteopathie b sonst aokl Inf-KH, Hand
M87.15	Knochennekrose d Arzneimittel Becken/Oberschenkel	M90.25	Osteopathie b sonst aokl Inf-KH, Becken/OS
M87.16	Knochennekrose d Arzneimittel Unterschenkel	M90.26	Osteopathie b sonst aokl Inf-KH, Unterschenkel
M87.17	Knochennekrose d Arzneimittel Knöchel/Fuß	M90.27	Osteopathie b sonst aokl Inf-KH, Knöchel/Fuß
M87.18	Knochennekrose d Arzneimittel, sonst Lok	M90.28	Osteopathie b sonst aokl Inf-KH, sonst Lok
M87.19	Knochennekrose d Arzneimittel, nnbez Lok	M90.29	Osteopathie b sonst aokl Inf-KH, nnbez Lok
M87.20	Knochennekrose d vorangegang Trauma, mehrere Lok	M90.70	Knochenfraktur b Neubildungen, mehrere Lok
M87.21	Knochennekrose d vorangegang Trauma Schulterregion	M90.71	Knochenfraktur b Neubildungen, Schulterregion
M87.22	Knochennekrose d vorangegang Trauma Oberarm	M90.72	Knochenfraktur b Neubildungen, Oberarm
M87.23	Knochennekrose d vorangegang Trauma Unterarm	M90.73	Knochenfraktur b Neubildungen, Unterarm
M87.24	Knochennekrose d vorangegang Trauma Hand	M90.74	Knochenfraktur b Neubildungen, Hand
M87.25	Knochennekrose d vorangegang Trauma Becken/OS	M90.75	Knochenfraktur b Neubildungen, Becken/OS
M87.26	Knochennekrose d vorangegang Trauma Unterschenkel	M90.76	Knochenfraktur b Neubildungen, Unterschenkel
M87.27	Knochennekrose d vorangegang Trauma Knöchel/Fuß	M90.77	Knochenfraktur b Neubildungen, Knöchel/Fuß
M87.28	Knochennekrose d vorangegang Trauma, sonst Lok	M90.78	Knochenfraktur b Neubildungen, sonst Lok
M87.29	Knochennekrose d vorangegang Trauma, nnbez Lok	M90.79	Knochenfraktur b Neubildungen, nnbez Lok
M87.30	Sonst sek Knochennekrose, mehrere Lok	M96.6	Kn-Fx nach Einsetzen orthop Impl/GelProthese/KnPlatte
M87.31	Sonst sek Knochennekrose Schulterregion	M96.80	Elektiv offen belassenes Sternum n thoraxchir Eingriff
M87.32	Sonst sek Knochennekrose Oberarm	M96.81	Instabiler Thorax nach thoraxchirurgischem Eingriff
M87.33	Sonst sek Knochennekrose Unterarm	M96.88	Sonst KH Muskel-Skelett-System nach med Maßn
M87.34	Sonst sek Knochennekrose Hand	M96.9	KH Muskel-Skelett-Systems nach med Maßn, nnbez
M87.35	Sonst sek Knochennekrose Becken/OS	N03.6	Chron nephrit Synd, Dense-deposit-KH
M87.36	Sonst sek Knochennekrose Unterschenkel	N04.0	Nephrotisches Synd, minimale glomeruläre Läsion
M87.37	Sonst sek Knochennekrose Knöchel/Fuß	N04.1	Nephrotisches Synd, fokale/segment glomerul Läsionen
M87.38	Sonst sek Knochennekrose, sonst Lok	N04.2	Nephrotisches Synd, diffuse membranöse GN
M87.39	Sonst sek Knochennekrose, nnbez Lok	N04.3	Nephrotisches Synd, diffuse mesangioproliferative GN
M87.80	Sonstige Knochennekrose, mehrere Lokalisationen	N04.4	Nephrotisches Synd, diffuse endokapillär-proliferative GN
M87.81	Sonstige Knochennekrose Schulterregion	N04.5	Nephrotisches Synd, diffuse mesangiokapilläre GN
M87.82	Sonstige Knochennekrose Oberarm	N04.6	Nephrotisches Syndrom, Dense-deposit-Krankheit
M87.83	Sonstige Knochennekrose Unterarm	N04.7	Nephrotisches Synd, GN m diffuser Halbmondbildung
M87.84	Sonstige Knochennekrose Hand	N04.8	Nephrotisches Synd, sonst morphol Veränderungen
M87.85	Sonstige Knochennekrose Beckenregion/OS	N04.9	Nephrotisches Synd, Art morphol Veränderung nnbez
M87.86	Sonstige Knochennekrose Unterschenkel	N08.3	Glomeruläre KH b Diabetes mellitus
M87.87	Sonstige Knochennekrose Knöchel/Fuß	N10	Akute tubulointerstitielle Nephritis
M87.88	Sonstige Knochennekrose, sonstige Lokalisation	N12	Tubulointerstitielle Nephritis, n als akut od chron bez
M87.89	Sonstige Knochennekrose, nnbez Lokalisationen	N13.5	Abknickung u Striktur Ureters oh Hydronephrose
M87.90	Knochennekrose, nnbez, mehrere Lokalisationen	N13.8	Sonst obstruktive Uropathie u Refluxuropathie
M87.91	Knochennekrose, nnbez, Schulterregion	N13.9	Obstruktive Uropathie u Refluxuropathie, nnbez
M87.92	Knochennekrose, nnbez, Oberarm	N15.10	Nierenabszess
M87.93	Knochennekrose, nnbez, Unterarm	N15.11	Perinephritischer Abszess
M87.94	Knochennekrose, nnbez, Hand	N17.0	Akutes Nierenversagen m Tubulusnekrose
M87.95	Knochennekrose, nnbez, Beckenreg/Oberschenkel	N17.1	Akutes Nierenversagen m akuter Rindennekrose
M87.96	Knochennekrose, nnbez, Unterschenkel	N17.2	Akutes Nierenversagen m Marknekrose
M87.97	Knochennekrose, nnbez, Knöchel/Fuß	N17.8	Sonstiges akutes Nierenversagen
M87.98	Knochennekrose, nnbez, sonstige Lokalisation	N17.9	Akutes Nierenversagen, nnbez
M87.99	Knochennekrose, nnbez, nnbez Lokalisationen	N18.1	Chron Nierenkrankheit, Stadium 1
M90.00	Knochtuberkulose, mehrere Lokalisationen	N18.2	Chron Nierenkrankheit, Stadium 2
M90.01	Knochtuberkulose Schulterregion	N18.3	Chron Nierenkrankheit, Stadium 3
M90.02	Knochtuberkulose Oberarm	N18.4	Chron Nierenkrankheit, Stadium 4
M90.03	Knochtuberkulose Unterarm	N18.80	Einseitige chron Nierenfunktionsstörung
M90.04	Knochtuberkulose Hand	N18.89	Sonst chron Nierenkrankheit, Stadium nnbez

N18.9	Chronische Nierenkrankheit, nicht näher bezeichnet	P27.1	Bronchopulmonale Dysplasie m U in Perinatalperiode
N19	Nnbez Niereninsuffizienz	P27.8	Sonst chron AtemwegskH m U in Perinatalperiode
N20.0	Nierenstein	P27.9	Nnbez chron AtemwegskH m U in Perinatalperiode
N20.2	Nierenstein u Ureterstein gleichzeitig	P28.5	Respiratorisches Versagen b Neugeborenen
N25.1	Renaler Diabetes insipidus	P29.0	Herzinsuffizienz b Neugeborenen
N28.0	Ischämie/Infarkt Niere	P35.0	Rötelnembryopathie
N32.1	Vesikointestinalfistel	P35.1	Angeborene Zytomegalie
N32.2	Harnblasenfistel, aonkl	P35.2	Angeborene Infektion d Herpesviren [Herpes simplex]
N32.3	Harnblasendivertikel	P35.3	Angeborene Virushepatitis
N32.4	Harnblasenruptur, nichttraumatisch	P35.8	Sonstige angeborene Viruskrankheiten
N34.0	Harnröhrenabszeß	P35.9	Angeborene Viruskrankheit, nnbez
N35.8	Sonstige Harnröhrenstriktur	P36.0	Sepsis b Neugeborenen d Streptokokken, Gruppe B
N36.0	Harnröhrenfistel	P36.1	Sepsis b Neugeborenen d sonst u nbez Streptokokken
N36.1	Harnröhrendivertikel	P36.2	Sepsis b Neugeborenen d Staphylococcus aureus
N39.0	Harnwegsinfektion, Lokalisation nnbez	P36.3	Sepsis b Neugeborenen d so u nbez Staphylokokken
N43.1	Infizierte Hydrozele	P36.4	Sepsis b Neugeborenen d Escherichia coli
N44.0	Hodentorsion	P36.5	Sepsis b Neugeborenen d Anaerobier
N44.1	Hydatidentorsion	P36.8	Sonstige bakterielle Sepsis b Neugeborenen
N45.0	Orchitis, Epididymitis u Epididymoorchitis m Absz	P36.9	Bakterielle Sepsis b Neugeborenen, nnbez
N76.4	Abszeß Vulva	P37.0	Angeborene Tuberkulose
N82.0	Vesikovaginalfistel	P37.1	Angeborene Toxoplasmose
N82.1	Sonst Fisteln zw weibl Harn- u Genitaltrakt	P37.2	Neugeborenenlisteriose (disseminiert)
N82.2	Fistel zw Vagina u Dünndarm	P37.3	Angeborene Malaria tropica
N82.3	Fistel zw Vagina u Dickdarm	P37.4	Sonstige angeborene Malaria
N82.4	Sonst Fisteln zw weiblichem Genital- u Darmtrakt	P37.8	Sonst nbez angeborene infektiöse u parasitäre KH
N82.5	Fisteln zw weiblichem Genitaltrakt u Haut	P37.9	Angeborene infektiöse od parasitäre KH, nnbez
N82.8	Sonstige Fisteln weiblicher Genitaltrakt	P52.0	Intraventrik (nichttraumat) Blutg 1. Grad Fetus/Neugeb
N82.9	Fistel weiblicher Genitaltrakt, nnbez	P52.1	Intraventrik (nichttraumat) Blutg 2. Grad Fetus/Neugeb
N83.5	Torsion Ovar, Ovarstiel u Tuba uterina	P52.2	Intraventrik (nichttraumat) Blutg 3. Grad Fetus/Neugeb
N99.1	Harnröhrenstriktur nach med Maßnahmen	P52.3	Nnbez intraventrik (nichttraumat) Blutung Fetus/Neugeb
P02.1	Schädig Fetus/Neugeb d so Formen Plazentalösung-/blutg	P52.5	Subarachn Blutung (nichttraumat) Fetus/Neugeb
P03.1	Schäd Fet/Ngb d so Lag-/Halt-/EinstAnom/Mißv Weh/E	P53	Hämorrhagische KH b Feten u Neugeborenen
P04.0	Schäd Fet/Ngb d Anästh/Analg Mutter w Schw/Weh/Entb	P54.4	Nebennierenblutung b Neugeborenen
P10.0	Subdurale Blutung d Geburtsverletzung	P56.0	Hydrops fetalis d Isoimmunisierung
P10.1	Zerebrale Blutung d Geburtsverletzung	P56.9	Hydrops fetalis d so u nbez hämolytische KH
P10.2	Intraventrikuläre Blutung d Geburtsverletzung	P57.0	Kernikterus d Isoimmunisierung
P10.3	Subarachnoidale Blutung d Geburtsverletzung	P57.8	Sonstiger nbez Kernikterus
P10.4	Tentoriumriß d Geburtsverletzung	P57.9	Kernikterus, nnbez
P10.8	So intrakran Verletz u Blutg d Geburtsverletzung	P59.1	Gallepfropf-Syndrom
P10.9	Nnbez intrakran Verletz u Blutg d Geburtsverletzung	P59.2	Neugeborenenikterus d so u nbez Leberzellschädigung
P11.1	Sonst nbez Hirnschädigung d Geburtsverletzung	P60	Disseminierte intravasale Gerinnung Fetus/Neugeb
P11.2	Nnbez Hirnschädigung d Geburtsverletzung	P61.0	Transitorische Thrombozytopenie b Neugeborenen
P15.6	Adiponecrosis subcut neonat d Geburtsverletzung	P70.0	Syndrom Kind Mutter m gestationsbed DM
P20.0	Intraut Hypoxie, erstmals vor Wehenbeginn festgestellt	P70.1	Syndrom Kind diabetische Mutter
P22.0	Atemnotsynd [Respiratory distress synd] Neugeborenes	P70.2	Diabetes mellitus b Neugeborenen
P23.0	Angeborene Pneumonie d Viren	P72.1	Transitorische Hyperthyreose b Neugeborenen
P23.1	Angeborene Pneumonie d Chlamydien	P77	Enterocolitis necroticans Fetus/Neugeborenes
P23.2	Angeborene Pneumonie d Staphylokokken	P78.0	Darmp perforation in Perinatalperiode
P23.3	Angeborene Pneumonie d Streptokokken, Gruppe B	P78.1	Sonstige Peritonitis b Neugeborenen
P23.4	Angeborene Pneumonie d Escherichia coli	P83.0	Sclerema neonatorum
P23.5	Angeborene Pneumonie d Pseudomonasarten	P83.2	Hydrops fetalis, nicht d hämolytische KH bedingt
P23.6	Angeborene Pneumonie d sonstige Bakterien	P90	Krämpfe b Neugeborenen
P23.8	Angeborene Pneumonie d sonstige Erreger	P94.0	Transitorische Myasthenia gravis b Neugeborenen
P23.9	Angeborene Pneumonie, nnbez	P94.2	Angeborene Muskelhypotonie
P24.0	Mekoniumaspiration d Neugeborene	P96.0	Angeborene Niereninsuffizienz
P24.1	Fruchtwasser- u Schleimaspiration d Neugeborene	P96.1	EntzugSympt Neugeb b Einn abh-erz AM/Drogen d Mutter
P24.2	Blutaspiration d Neugeborene	P96.2	EntzugsSympt b therapeut Anwendung v AM Neugeb
P24.3	Aspiration von Milch u regurgitierter Nahrung d Neugeb	Q00.0	Anecephalie
P24.8	Sonst Aspirationssyndrome b Neugeborenen	Q00.1	Kraniorhachischisis
P24.9	Aspirationssyndrom b Neugeborenen, nnbez	Q00.2	Inienzephalie
P25.0	Interstitielles Emphysem m Ursprung in Perinatalperiode	Q01.0	Frontale Enzephalozele
P25.1	Pneumothorax m U in Perinatalperiode	Q01.1	Nasofrontale Enzephalozele
P25.2	Pneumomediastinum m U in Perinatalperiode	Q01.2	Okzipitale Enzephalozele
P25.3	Pneumoperikard m U in Perinatalperiode	Q01.8	Enzephalozele sonstiger Lokalisationen
P25.8	So Zustände iVm interstit Emphysem m U in PerinatPer	Q01.9	Enzephalozele, nnbez
P26.0	Tracheobronchiale Blutg m U in Perinatalperiode	Q03.0	Fehlbildungen Aquaeductus cerebri
P26.1	Massive Lungenblutung m U in Perinatalperiode	Q03.1	Atresie Apertura mediana/Apertura laterales 4 Ventrikel
P26.8	Sonst Lungenblutung m U in Perinatalperiode	Q03.8	Sonstiger angeborener Hydrozephalus
P26.9	Nnbez Lungenblutung m U in Perinatalperiode	Q03.9	Angeborener Hydrozephalus, nnbez
P27.0	Mikity-Wilson-Syndrom	Q04.0	Angeborene Fehlbildungen Corpus callosum

Q04.1	Arrhinenzephalie	Q28.28	Sonst angeborene art-ven Fehlbildg d zerebralen Gefäße
Q04.2	Holoprosenzephalie-Syndrom	Q28.29	Angeborene art-ven Fehlbildg d zerebr Gefäße, nnbez
Q04.3	Sonstige Reduktionsdeformitäten Gehirn	Q28.30	Angeborenes Aneurysma der zerebralen Gefäße
Q04.4	Septooptische Dysplasie	Q28.31	Angeborene Fistel der zerebralen Gefäße
Q04.5	Megalenzephalie	Q28.38	Sonstige angeborene Fehlbildungen der zerebralen Gefäße
Q04.6	Angeborene Gehirnzysten	Q28.39	Angeborene Fehlbildung d zerebr Gefäße, nnbez
Q04.8	Sonst nbez angeborene Fehlbildungen Gehirn	Q30.0	Choanalatresie
Q05.0	Zervikale Spina bifida m Hydrozephalus	Q31.0	Kehlkopfsegel
Q05.1	Thorakale Spina bifida m Hydrozephalus	Q31.1	Angeborene subglottische Stenose
Q05.2	Lumbale Spina bifida m Hydrozephalus	Q31.2	Hypoplasie Kehlkopf
Q05.3	Sakrale Spina bifida m Hydrozephalus	Q31.3	Laryngozele (angeboren)
Q05.4	Nnbez Spina bifida m Hydrozephalus	Q31.5	Angeb Laryngomalazie
Q05.5	Zervikale Spina bifida oh Hydrozephalus	Q31.8	Sonst angeborene Fehlbildung Kehlkopf
Q05.6	Thorakale Spina bifida oh Hydrozephalus	Q31.9	Angeborene Fehlbildung Kehlkopf, nnbez
Q05.7	Lumbale Spina bifida oh Hydrozephalus	Q32.0	Angeborene Tracheomalazie
Q05.8	Sakrale Spina bifida oh Hydrozephalus	Q32.1	Sonstige angeborene Fehlbildungen Trachea
Q05.9	Spina bifida, nnbez	Q32.2	Angeborene Bronchomalazie
Q06.0	Amyelie	Q32.3	Angeborene Bronchusstenose
Q06.1	Hypoplasie u Dysplasie Rückenmark	Q32.4	Sonst angeborene Fehlbildung Bronchien
Q06.2	Diastematomyelie	Q33.0	Angeborene Zystenlunge
Q06.3	Sonst angeborene Fehlbildung Cauda equina	Q33.2	Lungensequestration (angeboren)
Q06.4	Hydromyelie	Q33.3	Agenesie Lunge
Q06.8	Sonst nbez angeborene Fehlbildungen RM	Q33.4	Angeborene Bronchiektasie
Q07.0	Arnold-Chiari-Syndrom	Q33.6	Hypoplasie u Dysplasie Lunge
Q15.0	Angeborenes Glaukom	Q37.0	Spalte harter Gaumen m beidseitiger Lippenspalte
Q20.0	Truncus arteriosus communis	Q37.1	Spalte harter Gaumen m einseitiger Lippenspalte
Q20.1	Re Doppelausstromventrikel [Double outlet right ventricle]	Q37.2	Spalte weicher Gaumen m beidseitiger Lippenspalte
Q20.2	Linker Doppelausstromventrikel [Double outlet left ventricle]	Q37.3	Spalte weicher Gaumen m einseitiger Lippenspalte
Q20.3	Diskordante ventrikuloarterielle Verbindung	Q37.4	Spalte harter/weicher Gaumen m beidseitiger Lippenspalte
Q20.4	Doppeleinströmventrikel [Double inlet ventricle]	Q37.5	Spalte harter/weicher Gaumen m einseitiger Lippenspalte
Q20.5	Diskordante atrioventrikuläre Verbindung	Q37.8	Gaumenspalte, nnbez, m beidseitiger Lippenspalte
Q21.1	Vorhofseptumdefekt	Q37.9	Gaumenspalte, nnbez, m einseitiger Lippenspalte
Q21.2	Defekt Vorhof- u Kammerseptum	Q38.7	Schlundtasche
Q21.3	Fallot-Tetralogie	Q39.0	Ösophagusatresie oh Fistel
Q21.4	Aortopulmonaler Septumdefekt	Q39.1	Ösophagusatresie m Ösophagotrachealfistel
Q22.0	Pulmonalklappenatresie	Q39.2	Angeborene Ösophagotrachealfistel o Atresie
Q22.1	Angeborene Pulmonalklappenstenose	Q39.3	Angeborene Ösophagusstenose u -striktur
Q22.4	Angeborene Trikuspidalklappenstenose	Q39.4	Ösophagusmembran
Q22.5	Ebstein-Anomalie	Q41.0	Angeb(s) Fehlen, Atresie u Stenose Duodenum
Q22.6	Hypoplastisches Rechtsherzsyndrom	Q41.1	Angeb(s) Fehlen, Atresie u Stenose Jejunum
Q22.8	Sonst angeborene Fehlbildung Trikuspidalklappe	Q41.2	Angeb(s) Fehlen, Atresie u Stenose Ileum
Q22.9	Angeborene Fehlbildung Trikuspidalklappe, nnbez	Q41.8	Angeb(s) Fehlen, Atresie u Stenose so nbez Teile Dünndarm
Q23.0	Angeborene Aortenklappenstenose	Q41.9	Angeb(s) Fehlen, Atresie u Stenose Dünndarm, Teil nnbez
Q23.1	Angeborene Aortenklappeninsuffizienz	Q42.0	Angeb(s) Fehlen, Atresie u Stenose Rektum m Fistel
Q23.2	Angeborene Mitralklappenstenose	Q42.1	Angeb(s) Fehlen, Atresie u Stenose Rektum oh Fistel
Q23.3	Angeborene Mitralklappeninsuffizienz	Q42.2	Angeb(s) Fehlen, Atresie u Stenose Anus m Fistel
Q23.4	Hypoplastisches Linksherzsyndrom	Q42.3	Angeb(s) Fehlen, Atresie u Stenose Anuss oh Fistel
Q23.8	Sonst angeborene Fehlbildung Aorten- u Mitralklappe	Q42.8	Angeb(s) Fehlen, Atresie u Stenose sonst Teile Dickdarm
Q23.9	Angeborene Fehlbildung Aorten- u Mitralklappe, nnbez	Q42.9	Angeb(s) Fehlen, Atresie u Stenose Dickdarm, Teil nnbez
Q24.2	Cor triatriatum	Q43.0	Meckel-Divertikel
Q24.3	Infundibuläre Pulmonalstenose	Q43.1	Hirschsprung-KH
Q24.4	Angeborene subvalvuläre Aortenstenose	Q43.2	Sonstige angeborene Funktionsstörung Kolon
Q24.5	Fehlbildung Koronargefäße	Q43.3	Angeborene Fehlbildungen, die Darmfixation betreffen
Q24.6	Angeborener Herzblock	Q44.2	Atresie Gallengänge
Q24.8	Sonst nbez angeborene Fehlbildungen Herz	Q44.3	Angeborene Stenose u Striktur Gallengänge
Q25.1	Koarktation Aorta	Q44.6	Zystische Leberkrankheit [Zystenleber]
Q25.2	Atresie Aorta	Q44.7	Sonstige angeborene Fehlbildungen Leber
Q25.3	Stenose Aorta (angeboren)	Q45.0	Agenesie, Aplasie u Hypoplasie Pankreas
Q26.2	Totale Fehleinmündung Lungenvenen	Q45.1	Pancreas anulare
Q26.3	Partielle Fehleinmündung Lungenvenen	Q45.2	Angeborene Pankreaszyste
Q28.00	Angeborenes art-ven Aneurysma der präzerebr Gefäße	Q45.3	Sonst angeb Fehlbild Pankreas u Ductus pancreaticus
Q28.01	Angeborene arteriovenöse Fistel der präzerebralen Gefäße	Q56.0	Hermaphroditismus, aonkl
Q28.08	Sonst angeb art-ven Fehlbildg d präzerebralen Gefäße	Q56.1	Pseudohermaphroditismus masculinus, aonkl
Q28.09	Angeborene art-ven Fehlbildg d präzerebr Gefäße, nnbez	Q56.2	Pseudohermaphroditismus femininus, aonkl
Q28.10	Angeborenes Aneurysma der präzerebralen Gefäße	Q56.3	Pseudohermaphroditismus, nnbez
Q28.11	Angeborene Fistel der präzerebralen Gefäße	Q56.4	Unbestimmtes Geschlecht, nnbez
Q28.18	Sonst angeborene Fehlbildg d präzerebralen Gefäße	Q60.0	Nierenagenesie, einseitig
Q28.19	Angeborene Fehlbildung d präzerebralen Gefäße, nnbez	Q60.1	Nierenagenesie, beidseitig
Q28.20	Angeborenes art-ven Aneurysma d zerebralen Gefäße	Q60.2	Nierenagenesie, nnbez
Q28.21	Angeborene arteriovenöse Fistel der zerebralen Gefäße	Q60.3	Nierenhypoplasie, einseitig

Q60.4	Nierenhypoplasie, beidseitig	Q90.9	Down-Syndrom, nnbez
Q60.5	Nierenhypoplasie, nnbez	Q91.0	Trisomie 18, meiotische Non-disjunction
Q60.6	Potter-Syndrom	Q91.1	Trisomie 18, Mosaik (mitotische Non-disjunction)
Q61.1	Polyzyst Niere, autosom-rez	Q91.2	Trisomie 18, Translokation
Q64.1	Ekstrophie Harnblase	Q91.3	Edwards-Syndrom, nnbez
Q64.2	Angeborene Urethralklappen im hinteren Teil Harnröhre	Q91.4	Trisomie 13, meiotische Non-disjunction
Q64.3	So Atresie u (angeb) Stenose Urethra u Harnblasenhals	Q91.5	Trisomie 13, Mosaik (mitotische Non-disjunction)
Q74.3	Arthrogryposis multiplex congenita	Q91.6	Trisomie 13, Translokation
Q75.0	Kraniosynostose	Q91.7	Patau-Syndrom, nnbez
Q75.1	Dysostosis craniofacialis	Q92.0	Vollständige Trisomie, meiotische Non-disjunction
Q75.2	Hypertelorismus	Q92.1	Vollständige Trisomie, Mosaik (mitotische Non-disjunction)
Q75.3	Makrozephalie	Q92.2	Partielle Trisomie, Majorform
Q75.4	Dysostosis mandibulofacialis	Q92.3	Partielle Trisomie, Minorform
Q75.5	Okulo-mandibulo-faziales Syndrom	Q92.4	Chromosomenduplikat nur in Prometaphase sichtbar
Q75.8	So nbez angeb Fehlbild Schädel-/Gesichtsschädelknochen	Q92.5	Chromosomenduplikat m so komplexen Rearrangements
Q75.9	Angeb Fehlbild Schädel-/Gesichtsschädelknochen, nnbez	Q92.6	Überzählige Marker-Chromosomen
Q76.1	Klippel-Feil-Syndrom	Q92.7	Triploidie u Polyploidie
Q77.0	Achondrogenesie	Q92.8	Sonst nbez Trisomien u partielle Trisomien Autosomen
Q77.1	Thanatophore Dysplasie	Q92.9	Trisomie u partielle Trisomie Autosomen, nnbez
Q77.2	Kurzripp-Polydaktylie-Syndrome	Q93.0	Vollständige Monosomie, meiotische Non-disjunction
Q77.3	Chondrodysplasia-punctata-Syndrome	Q93.1	Vollst Monosomie, Mosaik (mitotische Non-disjunction)
Q77.4	Achondroplasie	Q93.2	Ringchromosomen u dizentrische Chromosomen
Q77.5	Diastrophische Dysplasie	Q93.3	Deletion kurzer Arm Chromosom 4
Q77.6	Chondroektodermale Dysplasie	Q93.4	Deletion kurzer Arm Chromosom 5
Q77.7	Dysplasia spondyloepiphysaria	Q93.5	Sonstige Deletionen Chromosomenteil
Q77.8	So Osteochondrodysp m WachstStör Röhrenkn u WS	Q93.6	Deletionen, nur in Prometaphase sichtbar
Q77.9	Osteochondrodysp m WachstStör Röhrenkn u WS, nnbez	Q93.7	Deletionen m so komplexen Rearrangements
Q78.0	Osteogenesis imperfecta	Q93.8	Sonstige Deletionen Autosomen
Q78.1	Polyostot fibrös Dysplas [Jaffé-Lichtenstein-Synd]	Q93.9	Deletion Autosomen, nnbez
Q78.2	Marmorknochenkrankheit	Q95.2	Balanciert Rearrangement Autosomen b abn Individuum
Q78.3	Progrediente diaphysäre Dysplasie	Q95.3	Balanc Rearrangement Gonosom/Autosom b abn Individuum
Q78.4	Enchondromatose	Q95.4	Individuen m Marker-Heterochromatin
Q78.6	Angeborene multiple Exostosen	Q95.5	Individuen m autosomaler Bruchstelle
Q78.9	Osteochondrodysplasie, nnbez	Q95.8	So balanciert Chromosom-Rearrangement u Strukt-Marker
Q79.0	Angeborene Zwerchfellhernie	Q95.9	Balanciert Chromosom-Rearrangement u Strukt-Marker, nnbez
Q79.1	Sonst angeborene Fehlbildung Zwerchfell	Q99.0	Chimäre 46,XX/46,XY
Q79.2	Exomphalus	Q99.1	Hermaphroditismus verus mit Karyotyp 46,XX
Q79.3	Gastroschisis	Q99.2	Fragiles X-Chromosom
Q79.4	Bauchdeckenaplasie-Syndrom	R02	Gangrän, aonkl
Q79.5	Sonst angeborene Fehlbildung Bauchdecke	R16.2	Hepatomegalie verbunden m Splenomegalie, aonkl
Q79.6	Ehlers-Danlos-Syndrom	R29.1	Meningismus
Q80.0	Ichthyosis vulgaris	R40.2	Koma, nnbez
Q80.1	X-chromosomal-rezessive Ichthyosis	R56.8	So u nnbez Krämpfe
Q80.2	Lamelläre Ichthyosis	S01.35	Offene Wunde, Tuba auditiva
Q80.3	Bullöse kongenitale ichthyosiforme Erythrodermie	S01.36	Offene Wunde, Gehörknöchelchen
Q80.4	Ichthyosis congenita gravis [Harlekinfetus]	S01.37	Offene Wunde, Trommelfell
Q80.8	Sonstige Ichthyosis congenita	S01.38	Offene Wunde, Innenohr
Q80.9	Ichthyosis congenita, nnbez	S01.39	Offene Wunde, sonst u mehrere Teile Ohr Gehörstrukturen
Q82.4	Ektodermale Dysplasie (anhidrotisch)	S01.50	Offene Wunde, Mund, Teil nnbez
Q85.0	Neurofibromatose (nicht bösartig)	S01.52	Offene Wunde, Wangenschleimhaut
Q85.1	Tuberöse (Hirn-) Sklerose	S01.53	Offene Wunde, Zahnfleisch (Processus alveolaris)
Q85.8	Sonstige Phakomatosen, aonkl	S01.54	Offene Wunde, Zunge u Mundboden
Q85.9	Phakomatose, nnbez	S01.55	Offene Wunde, Gaumen
Q86.1	Antiepileptika-Embryopathie	S01.59	Offene Wunde, sonstige u mehrere Teile Lippe u Mundhöhle
Q86.2	Warfarin-Embryopathie	S02.0	Schädeldachfraktur
Q86.8	Sonst angeborene Fehlbildungssynd bek äußere Ursachen	S02.1	Schädelbasisfraktur
Q87.0	Angeb FehlbildSynd m vorwiegender Beteiligung Gesicht	S02.2	Nasenbeinfraktur
Q87.1	Angeb FehlbildSynd vorw m Kleinwuchs einherg	S02.3	Fraktur Orbitaboden
Q87.2	Angeb FehlbildSynd m vorwiegend Beteiligung Extrem	S02.4	Fraktur Jochbein u Oberkiefer
Q87.3	Angeb FehlbSynd m verm GewWachstum früh Kindesalter	S02.60	Unterkieferfraktur, Teil nnbez
Q87.4	Marfan-Syndrom	S02.61	Unterkieferfraktur, Processus condylaris
Q87.5	Sonst angeb FehlbildSynd m sonst Skelettveränderungen	S02.62	Unterkieferfraktur, Subkondylär
Q87.8	Sonst nbez angeborene Fehlbildungssynde, aonkl	S02.63	Unterkieferfraktur, Processus coronoideus
Q89.1	Angeborene Fehlbildungen Nebenniere	S02.64	Unterkieferfraktur, Ramus mandibulae, nnbez
Q89.4	Siamesische Zwillinge	S02.65	Unterkieferfraktur, Angulus mandibulae
Q89.7	Multiple angeborene Fehlbildungen, aonkl	S02.66	Unterkieferfraktur, Symphysis mandibulae
Q89.8	Sonstige nbez angeborene Fehlbildungen	S02.67	Unterkieferfraktur, Pars alveolaris
Q90.0	Trisomie 21, meiotische Non-disjunction	S02.68	Unterkieferfraktur, Corpus mandibulae, sonst u nnbez Teile
Q90.1	Trisomie 21, Mosaik (mitotische Non-disjunction)	S02.69	Unterkieferfraktur, mehrere Teile
Q90.2	Trisomie 21, Translokation	S05.2	Rißverletzt/Ruptur Auge m Prolaps/Verlust intraok Gewebe

S05.3	Rißverletz Auge ohne Prolaps/Verlust intraok Gewebe	S14.71	Verletzung Rückenmark, C1
S05.4	Penetrierende Wunde d Orbita m/oh Fremdkörper	S14.72	Verletzung Rückenmark, C2
S05.5	Penetrierende Wunde Augapfel m Fremdkörper	S14.73	Verletzung Rückenmark, C3
S05.6	Penetrierende Wunde Augapfel oh Fremdkörper	S14.74	Verletzung Rückenmark, C4
S05.7	Abriß Augapfel	S14.75	Verletzung Rückenmark, C5
S05.8	Sonstige Verletzungen Auge u Orbita	S14.76	Verletzung Rückenmark, C6
S06.0	Gehirnerschütterung	S14.77	Verletzung Rückenmark, C7
S06.1	Traumatisches Hirnödem	S14.78	Verletzung Rückenmark, C8
S06.20	Diffuse Hirn- u Kleinhirnverletzung, nnbez	S15.00	Verletzung A carotis, Teil nnbez
S06.21	Diffuse Hirnkontusionen	S15.01	Verletzung A carotis communis
S06.22	Diffuse Kleinhirnkontusionen	S15.02	Verletzung A carotis externa
S06.23	Multiple intrazerebrale u zerebellare Hämatome	S15.03	Verletzung A carotis interna
S06.28	Sonstige diffuse Hirn-/Kleinhirnverletzungen	S15.3	Verletzung V jugularis interna
S06.30	Umschriebene Hirn-/Kleinhirnverletzung, nnbez	S17.0	Zerquetschung Kehlkopf u Trachea
S06.31	Umschriebene Hirnkontusion	S17.8	Zerquetschung sonstiger Teile Hals
S06.32	Umschriebene Kleinhirnkontusion	S17.9	Zerquetschung Hals, Teil nnbez
S06.33	Umschriebenes zerebrales Hämatom	S21.1	Offene Wunde vordere Thoraxwand
S06.34	Umschriebenes zerebellares Hämatom	S21.2	Offene Wunde hintere Thoraxwand
S06.38	Sonst umschriebene Hirn-/Kleinhirnverletzungen	S21.7	Multiple offene Wunden Thoraxwand
S06.4	Epidurale Blutung	S21.80	Nnbez offene Wunde sonstiger Teile Thorax
S06.5	Traumatische subdurale Blutung	S21.83	Off Wunde (jed Teil Thorax) m Verbind zu intrathor Verletz
S06.6	Traumatische subarachnoidale Blutung	S21.87	Weichteilschaden I. Gr b off Fraktur od Lux Thorax
S06.70	Bewußtlos b SHT, < 30 Min	S21.88	Weichteilschaden II. Gr b off Fraktur od Lux Thorax
S06.71	Bewußtlos b SHT, 30 Min bis 24 Std	S21.89	Weichteilschaden III. Gr b of Fraktur od Lux Thorax
S06.72	Bewußtlos b SHT, > 24 h, m Rückk z vorh besteh BewGr	S21.9	Offene Wunde Thorax, Teil nnbez
S06.79	Bewußtlos b SHT, Dauer nnbez	S22.00	Fraktur Brustwirbel, Höhe nnbez
S06.8	Sonstige intrakranielle Verletzungen	S22.01	Fraktur Brustwirbel, T1 u T2
S06.9	Intrakranielle Verletzung, nnbez	S22.02	Fraktur Brustwirbel, T3 u T4
S07.0	Zerquetschung Gesicht	S22.03	Fraktur Brustwirbel, T5 u T6
S07.1	Zerquetschung Schädel	S22.04	Fraktur Brustwirbel, T7 u T8
S07.8	Zerquetschung sonstiger Teile Kopf	S22.05	Fraktur Brustwirbel, T9 u T10
S07.9	Zerquetschung Kopf, Teil nnbez	S22.06	Fraktur Brustwirbel, T11 u T12
S09.2	Traumatische Trommelfellruptur	S22.1	Multiple Frakturen Brustwirbelsäule
S09.9	Nnbez Verletzung Kopf	S22.2	Fraktur Sternum
S11.01	Offene Wunde: Kehlkopf	S22.40	Rippenserienfraktur, nnbez
S11.02	Offene Wunde: Trachea, Pars cervicalis	S22.41	Rippenserienfraktur, m Beteiligung erste Rippe
S11.1	Offene Wunde mit Beteiligung Schilddrüse	S22.44	Rippenserienfraktur, m Beteiligung vier u mehr Rippen
S11.21	Offene Wunde: Rachen	S22.5	Instabiler Thorax
S11.22	Offene Wunde: Ösophagus, Pars cervicalis	S23.0	Traumatische Ruptur thorakale Bandscheibe
S12.0	Fraktur 1. Halswirbel	S23.10	Luxation Brustwirbel, Höhe nnbez
S12.1	Fraktur 2. Halswirbel	S23.11	Luxation Brustwirbel, T1/T2 u T2/T3
S12.21	Fraktur 3. Halswirbel	S23.12	Luxation Brustwirbel, T3/T4 u T4/T5
S12.22	Fraktur 4. Halswirbel	S23.13	Luxation Brustwirbel, T5/T6 u T6/T7
S12.23	Fraktur 5. Halswirbel	S23.14	Luxation Brustwirbel, T7/T8 u T8/T9
S12.24	Fraktur 6. Halswirbel	S23.15	Luxation Brustwirbel, T9/T10 u T10/T11
S12.25	Fraktur 7. Halswirbel	S23.16	Luxation Brustwirbel, T11/T12
S12.7	Multiple Frakturen Halswirbelsäule	S23.17	Luxation Brustwirbel, T12/L1
S12.8	Fraktur sonstiger Teile im Bereich Hals	S24.0	Kontusion u Ödem thorakales Rückenmark
S12.9	Fraktur im Bereich Hals, Teil nnbez	S24.10	Verletzung thorakales Rückenmark, nnbez
S13.0	Traumatische Ruptur zervikale Bandscheibe	S24.11	Kompl QS-Verletz thorakal RM
S13.10	Luxation Halswirbel, Höhe nnbez	S24.12	Inkompl QS-Verletz thorakal RM
S13.11	Luxation Halswirbel, C1/C2	S24.2	Verletzung Nervenwurzeln Brustwirbelsäule
S13.12	Luxation Halswirbel, C2/C3	S24.4	Verletzung thorakaler sympathischer Nerven
S13.13	Luxation Halswirbel, C3/C4	S24.70	Verletzung thorakales RM, Höhe nnbez
S13.14	Luxation Halswirbel, C4/C5	S24.71	Verletzung Rückenmark, T1
S13.15	Luxation Halswirbel, C5/C6	S24.72	Verletzung Rückenmark, T2/T3
S13.16	Luxation Halswirbel, C6/C7	S24.73	Verletzung Rückenmark, T4/T5
S13.17	Luxation Halswirbel, C7/T1	S24.74	Verletzung Rückenmark, T6/T7
S13.18	Luxation Halswirbel, sonstige	S24.75	Verletzung Rückenmark, T8/T9
S13.2	Luxation sonst u nnbez Teile im Bereich Hals	S24.76	Verletzung Rückenmark, T10/T11
S13.3	Multiple Luxationen im Bereich Hals	S24.77	Verletzung Rückenmark, T12
S14.0	Kontusion Ödem zervikales Rückenmark	S25.0	Verletzung Aorta thoracica
S14.10	Verletzungen zervikales Rückenmark, nnbez	S25.1	Verletzung Truncus brachiocephalicus od A subclavia
S14.11	Komplette QS-Verletz zervikal RM	S25.2	Verletzung V cava superior
S14.12	Zentr Halsmarkverletz (inkompl QS-Verletz)	S25.3	Verletzung V brachiocephalica od V subclavia
S14.13	Sonst inkompl QS-Verletz, zervikal RM	S26.0	Traumatisches Hämoperikard
S14.2	Verletzung Nervenwurzeln Halswirbelsäule	S26.81	Prellung Herz
S14.3	Verletzung Plexus brachialis	S26.82	Rißverletzung Herz oh Eröffnung Herzhöhle
S14.5	Verletzung zervikaler sympathischer Nerven	S26.83	Rißverletzung Herz m Eröffnung Herzhöhle
S14.70	Verletzung zervikales RM, Höhe nnbez	S26.88	Sonstige Verletzungen Herz

S26.9	Verletzung Herz, nnbez	S35.9	Verletzung nnbez Blutgefäß in Höhe Abd Lumbosakr Becken
S27.0	Traumatischer Pneumothorax	S36.01	Hämatom Milz
S27.1	Traumatischer Hämatothorax	S36.02	Kapselriß Milz, o größeren Einriß Parenchym
S27.2	Traumatischer Hämatothorax	S36.03	Rißverletzung Milz m Beteiligung Parenchym
S27.32	Rißverletzung Lunge	S36.10	Verletzung Leber, nnbez
S27.38	Sonst u nnbez Verletzungen Lunge	S36.11	Prellung u Hämatom Leber
S27.4	Verletzung eines Bronchus	S36.12	Rißverletzung Leber, nnbez
S27.5	Verletzung Trachea, Pars thoracica	S36.13	Leichte Rißverletzung Leber
S27.6	Verletzung Pleura	S36.14	Mittelschwere Rißverletzung Leber
S27.7	Multiple Verletzungen intrathorakaler Organe	S36.15	Schwere Rißverletzung Leber
S27.81	Verletzung Zwerchfell	S36.16	Sonstige Verletzungen Leber
S27.82	Verletzung Ductus thoracicus	S36.17	Verletzung Gallenblase
S27.83	Verletzung Ösophagus, Pars thoracica	S36.18	Verletzung Gallengang
S27.84	Verletzung Thymus	S36.40	Verletzung Dünndarm, Teil nnbez
S27.88	Verletzung sonst nbez intrathorakale Organe u Strukturen	S36.50	Verletzung Dickdarm, Teil nnbez
S27.9	Verletzung eines nnbez intrathorakalen Organes	S36.52	Verletzung Colon transversum
S28.0	Brustkorbzerquetschung	S36.53	Verletzung Colon descendens
S28.1	Traumatische Amputation eines Teiles Thorax	S36.59	Verletzung sonst u mehrere Teile Dickdarm
S31.0	Offene Wunde Lumbosakralgegend Becken	S36.6	Verletzung Rektum
S31.1	Offene Wunde Bauchdecke	S36.7	Verletzung mehrerer intraabdominaler Organe
S31.3	Offene Wunde Skrotum u Testes	S36.81	Verletzung Peritoneum
S31.7	Multiple offene Wunden Abdomen LumbosakrGeg Becken	S36.83	Verletzung Retroperitoneum
S31.80	Offene Wunde sonst u nnbez Teile Abdomen	S37.02	Rißverletzung Niere
S31.83	Off Wunde (jd T Abd LumbGeg Beck) m Verb intraabd Verl	S37.1	Verletzung Harnleiter
S31.87	Weichteilschaden I. Gr b off Fraktur od Lux LWS u Be	S38.0	Zerquetschung äußere Genitalorgane
S31.88	Weichteilschaden II. Gr b off Fraktur od Lux LWS u Be	S38.1	Zerquetschung so u nnbez Teile Abd LumbosakrGeg Becken
S31.89	Weichteilschaden III. Gr b off Fraktur od Lux LWS u Be	S38.3	Traumat Abtrenn so u nnbez Teile Abd LumbosakrGeg Becken
S32.00	Fraktur Lendenwirbel, Höhe nnbez	S42.21	Fraktur, proximales Ende Humerus, Kopf
S32.01	Fraktur Lendenwirbel, L1	S42.29	Fraktur, proximales Ende Humerus, sonst u multiple Teile
S32.02	Fraktur Lendenwirbel, L2	S42.3	Fraktur, Humerusschaft
S32.03	Fraktur Lendenwirbel, L3	S45.0	Verletzung A axillaris
S32.04	Fraktur Lendenwirbel, L4	S45.1	Verletzung A brachialis
S32.05	Fraktur Lendenwirbel, L5	S45.2	Verletzung V axillaris od V brachialis
S32.1	Fraktur Os sacrum	S45.3	Verletzung oberfl Venen in Höhe Schulter u Oberarm
S32.2	Fraktur Os coccygis	S45.7	Verletzung mehr Blutgefäße in Höhe Schulter u Oberarm
S32.82	Fraktur, Lendenwirbelsäule u Kreuzbein, Teil nnbez	S45.8	Verletzung sonst Blutgefäße in Höhe Schulter u Oberarm
S32.89	Fraktur, sonst u multiple Teile Becken	S45.9	Verletzung nnbez Blutgefäß in Höhe Schulter u Oberarm
S33.0	Traumatische Ruptur einer lumbalen Bandscheibe	S47	Zerquetschung, Schulter Oberarm
S33.10	Luxation Lendenwirbel, Höhe nnbez	S55.0	Verletzung A ulnaris, in Höhe Unterarm
S33.11	Luxation Lendenwirbel, L1/L2	S55.1	Verletzung A radialis, in Höhe Unterarm
S33.12	Luxation Lendenwirbel, L2/L3	S55.2	Verletzung von Venen, in Höhe Unterarm
S33.13	Luxation Lendenwirbel, L3/L4	S55.7	Verletzung mehrerer Blutgefäße, in Höhe Unterarm
S33.14	Luxation Lendenwirbel, L4/L5	S55.8	Verletzung sonst Blutgefäße, in Höhe Unterarm
S33.15	Luxation Lendenwirbel, L5/S1	S55.9	Verletzung eines nnbez Blutgefäßes, in Höhe Unterarm
S34.0	Kontusion Ödem lumbales RM [Conus medullaris]	S57.0	Zerquetschung, Ellenbogen
S34.10	Kompl QS-Verletz lumbal RM	S57.8	Zerquetschung, sonstiger Teile Unterarm
S34.11	Inkompl QS-Verletz lumbal RM	S57.9	Zerquetschung Unterarm, Teil nnbez
S34.18	Sonst Verletz lumbal RM	S62.8	Fraktur sonst u nnbez Teile Handgelenk u Hand
S34.2	Verletz von Nervenwurzeln Lendenwirbelsäule Kreuzbein	S65.0	Verletzung A ulnaris, in Höhe Handgelenk u Hand
S34.30	Kompl traumat Cauda- (equina-) Synd	S65.1	Verletzung A radialis, in Höhe Handgelenk u Hand
S34.31	Inkompl traumat Cauda- (equina-) Synd	S65.2	Verletzung Gefäße Arcus palmaris superficialis
S34.38	So u nnbez Verletz Cauda equina	S65.3	Verletzung Gefäße Arcus palmaris profundus
S34.4	Verletzung Plexus lumbosacralis	S65.4	Verletzung ein/mehr Blutgefäße, Daumen
S34.5	Verletz sympath Nerven Lendenw-/Kreuzbein-/Beckenreg	S65.5	Verletzung ein/mehr Blutgefäße, sonst Finger
S34.70	Verletz lumbal RM, Höhe nnbez	S65.7	Verletzung mehr Blutgefäße in Höhe Handgelenk u Hand
S34.71	Verletzung Rückenmark, L1	S65.8	Verletzung sonst Blutgefäße in Höhe Handgelenk u Hand
S34.72	Verletzung Rückenmark, L2	S65.9	Verletzung nnbez Blutgefäß im Ber Handgelenk u Hand
S34.73	Verletzung Rückenmark, L3	S67.0	Zerquetschung Daumen ein/mehr sonstiger Finger
S34.74	Verletzung Rückenmark, L4	S67.8	Zerquetschung sonst u nnbez Teile Handgelenk Hand
S34.75	Verletzung Rückenmark, L5	S70.1	Prellung Oberschenkel
S34.76	Verletz RM, S1	S75.7	Verletz mehr Blutgefäße, in Höhe Hüfte u Oberschenkel
S34.77	Verletz RM, S2-S5	S75.8	Verletz sonst Blutgefäße, in Höhe Hüfte u Oberschenkel
S35.0	Verletzung Aorta abdominalis	S75.9	Verletz nnbez Blutgefäß, in Höhe Hüfte u Oberschenkel
S35.1	Verletzung V cava inferior	S77.0	Zerquetschung Hüfte
S35.2	Verletzung Truncus coeliacus od A mesenterica	S77.1	Zerquetschung Oberschenkel
S35.3	Verletzung V portae od V lienalis	S77.2	Zerquetschung m Beteiligung Hüfte Oberschenkel
S35.4	Verletzung von Blutgefäßen Niere	S82.11	Fraktur proximales Ende Tibia, m Fraktur Fibula (jeder Teil)
S35.5	Verletzung von Blutgefäßen Iliakalregion	S82.41	Fraktur Fibula, isoliert, proximales Ende
S35.7	Verletz mehr Blutgef in Höhe Abd LumbosakrGeg Becken	S85.1	Verletzung A tibialis (anterior) (posterior)
S35.8	Verletzung so Blutgef in Höhe Abd LumbosakrGeg Becken	S85.2	Verletzung A peronea

S85.7	Verletzung mehr Blutgefäße in Höhe Unterschenkel	T23.3	Verbrennung 3. Grades des Handgelenkes und der Hand
S85.9	Verletzung nnbez Blutgefäß in Höhe Unterschenkel	T23.7	Verätzung 3. Grades des Handgelenkes und der Hand
S87.0	Zerquetschung Knie	T24.3	Verbrennung 3. Gr Hüfte/Bein, ausgenommen Knöchel/Fuß
S87.8	Zerquetschung sonst u nnbez Teile Unterschenkel	T24.7	Verätzung 3. Gr Hüfte/Bein, ausgenommen Knöchel/Fuß
S95.0	Verletzung A dorsalis pedis	T25.3	Verbrennung 3. Gr Knöchel/Fuß
S95.1	Verletzung A plantaris pedis	T25.7	Verätzung 3. Gr Knöchel/Fuß
S95.2	Verletzung Venen Fußrücken	T26.0	Verbrennung des Augenlides und der Periokularregion
S95.7	Verletzt mehr Blutgefäße in Höhe Knöchel Fuß	T26.1	Verbrennung der Kornea und des Konjunktivalsackes
S95.8	Verletzt sonst Blutgefäße in Höhe Knöchel Fuß	T26.2	Verbr m nachfolgender Ruptur u Destruktion des Augapfels
S95.9	Verletzt eines nnbez Blutgefäßes in Höhe Knöchel Fuß	T26.3	Verbr sonst Teile des Auges u seiner Anhangsgebilde
S97.0	Zerquetschung OSG	T26.4	Verbr des Auges u seiner Anhangsgebilde, Teil nnbez
S97.1	Zerquetschung ein/mehr Zehen	T26.5	Verätzung des Augenlides und der Periokularregion
S97.8	Zerquetschung sonst Teile OSG Fuß	T26.6	Verätzung der Kornea und des Konjunktivalsackes
T02.00	Frakturen m Betteilg von Kopf u Hals, geschlossen od onA	T26.7	Verätz m nachfolgender Ruptur u Destruktion des Augapfels
T02.01	Frakturen m Beteiligung von Kopf u Hals, offen	T26.8	Verätzung sonst Teile des Auges u seiner Anhangsgebilde
T02.11	Fx m Betteilg Thor LumbosGeg od Thor Becken, offen	T26.9	Verätzung des Auges u seiner Anhangsgebilde, Teil nnbez
T02.40	Fx m Betteilg mehr Reg beider ob Extremität, geschl od onA	T27.0	Verbrennung des Kehlkopfes und der Trachea
T02.41	Frakturen m Bet mehr Reg beider ob Extremitäten, offen	T27.1	Verbr des Kehlkopfes u der Trachea m Betteilg der Lunge
T02.50	Fx m Bet mehr Reg beider unt Extremitäten, geschl od onA	T27.2	Verbrennung sonstige Teile Atemwege
T02.51	Frakturen m Bet mehr Reg beider unt Extremitäten, offen	T27.3	Verbrennung der Atemwege, Teil nicht näher bezeichnet
T02.60	Fx m Bet mehr Reg obere/untere Extr, geschl od onA	T27.4	Verätzung des Kehlkopfes und der Trachea
T02.61	Fx m Bet mehr Reg obere/untere Extr, offen	T27.5	Verätz des Kehlkopfes u der Trachea m Betteilg der Lunge
T02.70	Fx m Bet Thor Lumbos Extr od Thor Beck Extr, geschl/onA	T27.6	Verätzung sonstiger Teile der Atemwege
T02.71	Fx m Bet Thor Lumbos Extr od Thor Beck Extr, offen	T27.7	Verätzung der Atemwege, Teil nicht näher bezeichnet
T04.0	Zerquetschungen m Beteiligung von Kopf u Hals	T28.0	Verbrennung des Mundes und des Rachens
T04.1	Zerquetsch m Bet Thor Abd, Thor Lumbos od Thor Becken	T28.1	Verbrennung des Ösophagus
T04.2	Zerquetsch m Bet mehr Regionen obere Extremität(en)	T28.2	Verbrennung sonstige Teile Verdauungstrakt
T04.3	Zerquetsch m Bet mehr Regionen untere Extremität(en)	T28.3	Verbrennung innerer Organe Urogenitaltraktes
T04.4	Zerquetsch m Bet mehr Reg obere/untere Extremitäten	T28.4	Verbrennung sonstiger und nnbez innerer Organe
T04.7	Zerquetsch m Bet Th/Abd/Ex, Th/Lumbos/Extr od Th/Be/Ex	T28.5	Verätzung des Mundes und des Rachens
T04.8	Zerquetsch m Bet sonst Kombinat von Körperregionen	T28.6	Verätzung des Ösophagus
T04.9	Multiple Zerquetschungen, nnbez	T28.7	Verätzung sonstiger Teile des Verdauungstraktes
T05.8	Traumat Amputat m Bet so Kombinat von Körperregionen	T28.8	Verätzung innerer Organe des Urogenitaltraktes
T06.0	Komb Verletz Gehirn Hirnnerven Nerven RM in Halshöhe	T28.9	Verätzung sonstiger und nnbez innerer Organe
T06.1	Verletzung Nerven RM m Bet mehr sonst Körperregionen	T29.0	Verbrennungen mehrerer Körperregionen nnbez Grades
T06.3	Verletzung Blutgefäße m Bet mehr Körperregionen	T29.3	Verbr mehr Körperreg, wobei mind eine Verbr 3. Gr angeg
T08.0	Fraktur WS, Höhe nnbez, geschlossen od onA	T29.4	Verätzungen mehrerer Körperregionen nnbez Grades
T08.1	Fraktur Wirbelsäule, Höhe nnbez, Offen	T29.7	Verätz mehr Körperreg, wobei mind Verätz 3. Gr angegeben
T09.1	Offene Wunde des Rumpfes, Höhe nnbez	T31.22	Verbr 20-29% KöOF: 20-29% Verbr 3. Gr
T09.3	Verletzung Rückenmark, Höhe nnbez	T31.32	Verbr 30-39% KöOF: 20-29% Verbr 3. Gr
T09.4	Verletz nnbez Nerven Nervenwurzeln u Plexus im Ber Rumpf	T31.33	Verbr 30-39% KöOF: 30-39% Verbr 3. Gr
T09.6	Traumatische Amputation Rumpf, Höhe nnbez	T31.42	Verbr 40-49% KöOF: 20-29% Verbr 3. Gr
T11.4	Verletzung nnbez Blutgefäß obere Extremität, Höhe nnbez	T31.43	Verbr 40-49% KöOF: 30-39% Verbr 3. Gr
T13.4	Verletz nnbez Blutgefäß untere Extremität, Höhe nnbez	T31.44	Verbr 40-49% KöOF: 40-49% Verbr 3. Gr
T14.5	Verletzung ein/mehr Blutgefäße an nnbez Körperregion	T31.50	Verbr 50-59% KöOF: < 10% od nnbez Anteil Verbr 3. Gr
T14.7	Zerquetsch u traumatische Amputation nnbez Körperregion	T31.51	Verbr 50-59% KöOF: 10-19% Verbr 3. Gr
T20.3	Verbrennung 3. Grades des Kopfes und des Halses	T31.52	Verbr 50-59% KöOF: 20-29% Verbr 3. Gr
T20.7	Verätzung 3. Grades des Kopfes und des Halses	T31.53	Verbr 50-59% KöOF: 30-39% Verbr 3. Gr
T21.30	Verbrennung 3. Grades des Rumpfes: Teil nnbez	T31.54	Verbr 50-59% KöOF: 40-49% Verbr 3. Gr
T21.31	Verbrennung 3. Grades des Rumpfes: Brustdrüse [Mamma]	T31.55	Verbr 50-59% KöOF: 50-59% Verbr 3. Gr
T21.32	Verbr 3. Grades des Rumpfes: ThorW m Ausn BrDrü/-warze	T31.60	Verbr 60-69% KöOF: < 10% od nnbez Anteil Verbr 3. Gr
T21.33	Verbrennung 3. Grades des Rumpfes: Bauchdecke	T31.61	Verbr 60-69% KöOF: 10-19% Verbr 3. Gr
T21.34	Verbrennung 3. Grades des Rumpfes: Rücken [jeder Teil]	T31.62	Verbr 60-69% KöOF: 20-29% Verbr 3. Gr
T21.35	Verbrennung 3. Grades des Rumpfes: (Äußeres) Genitale	T31.63	Verbr 60-69% KöOF: 30-39% Verbr 3. Gr
T21.39	Verbrennung 3. Grades des Rumpfes: Sonstige Teile	T31.64	Verbr 60-69% KöOF: KöOF, 40-49% Verbr 3. Gr
T21.70	Verätzung 3. Grades des Rumpfes: Teil nnbez	T31.65	Verbr 60-69% KöOF: 50-59% Verbr 3. Gr
T21.71	Verätzung 3. Grades des Rumpfes: Brustdrüse [Mamma]	T31.66	Verbr 60-69% KöOF: 60-69% Verbr 3. Gr
T21.72	Verätz 3. Grades des Rumpfes: ThorW m Ausn BrDrü/-warz	T31.70	Verbr 70-79% KöOF: < 10% od nnbez Anteil Verbr 3. Gr
T21.73	Verätzung 3. Grades des Rumpfes: Bauchdecke	T31.71	Verbr 70-79% KöOF: 10-19% Verbr 3. Gr
T21.74	Verätzung 3. Grades des Rumpfes: Rücken [jeder Teil]	T31.72	Verbr 70-79% KöOF: 20-29% Verbr 3. Gr
T21.75	Verätzung 3. Grades des Rumpfes: (Äußeres) Genitale	T31.73	Verbr 70-79% KöOF: 30-39% Verbr 3. Gr
T21.79	Verätzung 3. Grades des Rumpfes: Sonstige Teile	T31.74	Verbr 70-79% KöOF: 40-49% Verbr 3. Gr
T22.30	Verbr 3. Gr Schult/Arm, ausgen Handgel/Hand: Teil nnbez	T31.75	Verbr 70-79% KöOF: 50-59% Verbr 3. Gr
T22.31	Verbr 3. Gr Schult/Arm, ausgen Handgel/Hand: UA u EllB	T31.76	Verbr 70-79% KöOF: 60-69% Verbr 3. Gr
T22.32	Verbr 3. Gr Schult/Arm, ausgen Handg/Hand: (O-)A u Schult	T31.77	Verbr 70-79% KöOF: 70-79% Verbr 3. Gr
T22.33	Verbr 3. Gr Schult/Arm, ausgen Handgel/Hand: Achselhöhle	T31.80	Verbr 80-89% KöOF: < 10% od nnbez Anteil Verbr 3. Gr
T22.70	Verätz 3. Gr Schult/Arm, ausgen Handgel/Hand: Teil nnbez	T31.81	Verbr 80-89% KöOF: 10-19% Verbr 3. Gr
T22.71	Verätz 3. Gr Schult/Arm, ausgen Handgel/Hand: UA u EllB	T31.82	Verbr 80-89% KöOF: 20-29% Verbr 3. Gr
T22.72	Verätz 3. Gr Schult/Arm, ausg Handg/Hand: (O-)A u Schult	T31.83	Verbr 80-89% KöOF: 30-39% Verbr 3. Gr
T22.73	Verätz 3. Gr Schult/Arm, ausgen Handg/Hand: Achselhöhle	T31.84	Verbr 80-89% KöOF: 40-49% Verbr 3. Gr

T31.85	Verbr 80-89% KöOF: 50-59% Verbr 3. Gr	T34.0	Erfrierung mit Gewebsnekrose des Kopfes
T31.86	Verbr 80-89% KöOF: 60-69% Verbr 3. Gr	T34.1	Erfrierung mit Gewebsnekrose des Halses
T31.87	Verbr 80-89% KöOF: 70-79% Verbr 3. Gr	T34.2	Erfrierung mit Gewebsnekrose des Thorax
T31.88	Verbr 80-89% KöOF: 80-89% Verbr 3. Gr	T34.3	Erfr m Gewebsnekrose Bauchd., Lumbosakralgeg u Becken
T31.90	Verbr 90% od mehr KöOF: <10% od nnbez Ant Verbr 3 Gr	T34.4	Erfrierung mit Gewebsnekrose des Armes
T31.91	Verbr 90% od mehr KöOF: 10-19 % Verbr 3. Gr	T34.5	Erfrierung mit Gewebsnekrose Handgelenk und Hand
T31.92	Verbr 90% od mehr KöOF: 20-29 % Verbr 3. Gr	T34.6	Erfrierung m Gewebsnekrose Hüfte und Oberschenkel
T31.93	Verbr 90% od mehr KöOF: 30-39 % Verbr 3. Gr	T34.7	Erfrierung m Gewebsnekrose Knie und Unterschenkel
T31.94	Verbr 90% od mehr KöOF: 40-49 % Verbr 3. Gr	T34.8	Erfrierung m Gewebsnekrose Knöchelregion und Fußes
T31.95	Verbr 90% od mehr KöOF: 50-59 % Verbr 3. Gr	T34.9	Erfrierung m Gewebsnekrose an sonst und nnbez Lok
T31.96	Verbr 90% od mehr KöOF: 60-69 % Verbr 3. Gr	T35.0	Oberflächliche Erfrierung m Beteiligung mehrerer Körperreg
T31.97	Verbr 90% od mehr KöOF: 70-79 % Verbr 3. Gr	T35.1	Erfrierung m Gewebsnekrose m Beteiligung mehr Körperreg
T31.98	Verbr 90% od mehr KöOF: 80-89% Verbr 3. Gr	T35.2	Nnbez Erfrierung des Kopfes und des Halses
T31.99	Verbr 90% od mehr KöOF: 90 % od mehr Verbr 3. Gr	T35.3	Nnbez Erfrier Thorax, Abdomen, Lumbosakralgeg u Becken
T32.22	Verätz 20-29% KöOF: 20-29% Verätz 3. Gr	T35.4	Nnbez Erfrierung der oberen Extremität
T32.32	Verätz 30-39% KöOF: 20-29% Verätz 3. Gr	T35.5	Nnbez Erfrierung der unteren Extremität
T32.33	Verätz 30-39% KöOF: 30-39% Verätz 3. Gr	T35.5	Nnbez Erfrierung mit Beteiligung mehrerer Körperregionen
T32.42	Verätz 40-49% KöOF: 20-29% Verätz 3. Gr	T35.6	Nnbez Erfrierung an nicht näher bezeichneten Lokalisationen
T32.43	Verätz 40-49% KöOF: 30-39% Verätz 3. Gr	T35.7	
T32.44	Verätz 40-49% KöOF: 40-49% Verätz 3. Gr	T36.0	Vergiftung, Penizilline
T32.50	Verätz 50-59% KöOF: < 10% od nnbez Anteil Verätz 3. Gr	T36.1	Vergiftung, Cephalosporine/and ß-Laktam-Antibiotika
T32.51	Verätz 50-59% KöOF: 10-19% Verätz 3. Gr	T36.2	Vergiftung, Chloramphenicol-Gruppe
T32.52	Verätz 50-59% KöOF: 20-29% Verätz 3. Gr	T36.3	Vergiftung, Makrolide
T32.53	Verätz 50-59% KöOF: 30-39% Verätz 3. Gr	T36.4	Vergiftung, Tetrazykline
T32.54	Verätz 50-59% KöOF: 40-49% Verätz 3. Gr	T36.5	Vergiftung, Aminoglykoside
T32.55	Verätz 50-59% KöOF: 50-59% Verätz 3. Gr	T36.6	Vergiftung, Rifamycine
T32.60	Verätz 60-69% KöOF: < 10% od nnbez Anteil Verätz 3. Gr	T36.7	Vergiftung, Antimykotika b systemischer Anwendung
T32.61	Verätz 60-69% KöOF: 10-19% Verätz 3. Gr	T36.8	Vergiftung, sonst systemisch wirkende Antibiotika
T32.62	Verätz 60-69% KöOF: 20-29% Verätz 3. Gr	T36.9	Vergiftung, systemisch wirkendes Antibiotikum, nnbez
T32.63	Verätz 60-69% KöOF: 30-39% Verätz 3. Gr	T37.0	Vergiftung, Sulfonamide
T32.64	Verätz 60-69% KöOF: 40-49% Verätz 3. Gr	T37.1	Vergiftung, antimykobakterielle Arzneimittel
T32.65	Verätz 60-69% KöOF: 50-59% Verätz 3. Gr	T37.2	Vergiftung, Antimalariamittel u AM gg and Blutprotozoen
T32.66	Verätz 60-69% KöOF: 60-69% Verätz 3. Gr	T37.3	Vergiftung, sonstige Antiprotozoika
T32.70	Verätz 70-79% KöOF: < 10% od nnbez Anteil Verätz 3. Gr	T37.4	Vergiftung, Anthelminthika
T32.71	Verätz 70-79% KöOF: 10-19% Verätz 3. Gr	T37.5	Vergiftung, Virostatika
T32.72	Verätz 70-79% KöOF: 20-29% Verätz 3. Gr	T37.8	Vergiftung, so nbez system wirk Antinfektiva u Antiparasitika
T32.73	Verätz 70-79% KöOF: 30-39% Verätz 3. Gr	T37.9	Vergiftung, system wirk Antinfektiv u Antiparasitikum, nnbez
T32.74	Verätz 70-79% KöOF: 40-49% Verätz 3. Gr	T38.0	Vergiftung, Glukokortikoide u synthetische Analoga
T32.75	Verätz 70-79% KöOF: 50-59% Verätz 3. Gr	T38.1	Vergiftung, Schilddrüsenhormone u Ersatzstoffe
T32.76	Verätz 70-79% KöOF: 60-69% Verätz 3. Gr	T38.2	Vergiftung, Thyreostatika
T32.77	Verätz 70-79% KöOF: 70-79% Verätz 3. Gr	T38.3	Vergift, Insulin u orale blutzuckersenk Arzneim [Antidiab]
T32.80	Verätz 80-89% KöOF: < 10% od nnbez Anteil Verätz 3. Gr	T38.4	Vergiftung, orale Kontrazeptiva
T32.81	Verätz 80-89% KöOF: 10-19% Verätz 3. Gr	T38.5	Vergiftung, sonstige Östrogene u Gestagene
T32.82	Verätz 80-89% KöOF: 20-29% Verätz 3. Gr	T38.6	Vergift, Antigonadotrop, Antiöstrogen u Antiandrogen, aonkl
T32.83	Verätz 80-89% KöOF: 30-39% Verätz 3. Gr	T38.7	Vergiftung, Androgene u verwandte Anabolika
T32.84	Verätz 80-89% KöOF: 40-49% Verätz 3. Gr	T38.8	Vergift, sonst u nnbez Hormone u synthet Ersatzstoffe
T32.85	Verätz 80-89% KöOF: 50-59% Verätz 3. Gr	T38.9	Vergiftung, sonst u nnbez Hormon-Antagonisten
T32.86	Verätz 80-89% KöOF: 60-69% Verätz 3. Gr	T39.0	Vergiftung, Salizylate
T32.87	Verätz 80-89% KöOF: 70-79% Verätz 3. Gr	T39.1	Vergiftung, 4-Aminophenol-Derivate
T32.88	Verätz 80-89% KöOF: 80-89% Verätz 3. Gr	T39.2	Vergiftung, Pyrazolon-Derivate
T32.90	Verätz 90% od mehr KöOF:<10% od nnbez Ant Verätz 3.Gr	T39.3	Vergiftung, sonst nichtsteroidale Antiphlogistika [NSAID]
T32.91	Verätz 90% od mehr KöOF: 10-19% Verätz 3. Gr	T39.4	Vergiftung, Antirheumatika, aonkl
T32.92	Verätz 90% od mehr KöOF: 20-29% Verätz 3. Gr	T39.8	Vergift, so nichtopioidhalt Analgetika u Antipyretika, aonkl
T32.93	Verätz 90% od mehr KöOF: 30-39% Verätz 3. Gr	T39.9	Vergift nichtopioidhalt Analget/Antipyret/Antirheumat, nnbez
T32.94	Verätz 90% od mehr KöOF: 40-49% Verätz 3. Gr	T40.0	Vergiftung, Opium
T32.95	Verätz 90% od mehr KöOF: 50-59% Verätz 3. Gr	T40.1	Vergiftung, Heroin
T32.96	Verätz 90% od mehr KöOF: 60-69% Verätz 3. Gr	T40.2	Vergiftung, sonstige Opioide
T32.97	Verätz 90% od mehr KöOF: 70-79% Verätz 3. Gr	T40.3	Vergiftung, Methadon
T32.98	Verätz 90% od mehr KöOF: 80-89% Verätz 3. Gr	T40.4	Vergiftung, sonstige synthetische Betäubungsmittel
T32.99	Verätz 90% od mehr KöOF: 90% od mehr Verätz 3. Gr	T40.5	Vergiftung, Kokain
T33.0	Oberflächliche Erfrierung des Kopfes	T40.6	Vergiftung, sonstige u nnbez Betäubungsmittel
T33.1	Oberflächliche Erfrierung des Halses	T40.7	Vergiftung, Cannabis (-Derivate)
T33.2	Oberflächliche Erfrierung des Thorax	T40.8	Vergiftung, Lysergid [LSD]
T33.3	Oberfl Erfrier Bauchdecke, Lumbosakralgegend u Becken	T40.9	Vergiftung, sonst u nnbez Psychodysleptika [Halluzinogene]
T33.4	Oberflächliche Erfrierung des Armes	T41.0	Vergiftung, Inhalationsanästhetika
T33.5	Oberflächliche Erfrierung des Handgelenkes und der Hand	T41.1	Vergiftung, Intravenöse Anästhetika
T33.6	Oberflächliche Erfrierung der Hüfte und des Oberschenkels	T41.2	Vergiftung, sonst u nnbez Allgemeinanästhetika
T33.7	Oberflächliche Erfrierung des Knies und des Unterschenkels	T41.3	Vergiftung, Lokalanästhetika
T33.8	Oberflächliche Erfrierung der Knöchelregion und des Fußes	T41.4	Vergiftung, Anästhetikum, nnbez
T33.9	Oberflächliche Erfrierung an sonst und nnbez Lokalisationen	T41.5	Vergiftung, therapeutische Gase
		T42.0	Vergiftung, Hydrantoin-Derivate

T42.1	Vergiftung, Iminostilbene	T49.5	Vergiftung, Ophthalmika
T42.2	Vergiftung, Succinimide und Oxazolidine	T49.6	Vergift, in HNO-Heilkunde angewend Arzneimittel u Präp
T42.3	Vergiftung, Barbiturate	T49.7	Vergiftung, Dentalpharmaka b topischer Anwendung
T42.4	Vergiftung, Benzodiazepine	T49.8	Vergiftung, sonst Mittel zur topischen Anwendung
T42.5	Vergiftung, gemischte Antiepileptika, aonkl	T49.9	Vergiftung, Mittel zur topischen Anwendung, nnbez
T42.6	Vergiftung, sonst Antiepileptika, Sedativa u Hypnotika	T50.0	Vergiftung, Mineralokortikoide u deren Antagonisten
T42.7	Vergiftung, Antiepileptika, Sedativa u Hypnotika, nnbez	T50.1	Vergiftung, Schleifendiuretika [High-ceiling-Diuretika]
T42.8	Vergift, Antiparkinsonm u and zentral wirk Muskelrelax	T50.2	Vergift, Carboanhydr-Hemm Benzothiadiaz-Deriv and Diuret
T43.0	Vergiftung, tri- u tetrazyklische Antidepressiva	T50.3	Vergift, auf Elektrolyt-, Kalorien- u Wasserhaush wirk Mittel
T43.1	Vergiftung, Monoaminoxidase-hemmende Antidepressiva	T50.4	Vergiftung, auf Harnsäurestoffwechsel wirkend AM
T43.2	Vergiftung, sonst u nnbez Antidepressiva	T50.5	Vergiftung, Appetitzügler
T43.3	Vergift, Antipsychotika u Neuroleptika Phenothiazin-Basis	T50.6	Vergiftung, Antidote u Chelatbildner, aonkl
T43.4	Vergift, Neuroleptika Butyrophenon- u Thioxanthen-Basis	T50.7	Vergiftung, Analeptika u Opioid-Rezeptor-Antagonisten
T43.5	Vergiftung, sonst u nnbez Antipsychotika u Neuroleptika	T50.8	Vergiftung, Diagnostika
T43.6	Vergiftung, Psychostimulanzien m Mißbrauchspotential	T50.9	Vergiftung so u nnbez AM, Drogen u biol akt Substanzen
T43.8	Vergiftung, sonstige psychotrope Substanzen, aonkl	T51.0	Toxische Wirkung, Äthanol
T43.9	Vergiftung, Psychotrope Substanz, nnbez	T51.1	Toxische Wirkung, Methanol
T44.0	Vergiftung, Cholinesterase-Hemmer	T51.2	Toxische Wirkung, 2-Propanol
T44.1	Vergiftung, sonst Parasympathomimetika [Cholinergika]	T51.3	Toxische Wirkung, Fuselöl
T44.2	Vergiftung, Ganglienblocker, aonkl	T51.8	Toxische Wirkung, sonstige Alkohole
T44.3	Vergiftung, sonst Parasymplytika/Spasmolytika, aonkl	T51.9	Toxische Wirkung, Alkohol, nnbez
T44.4	Vergiftung, Vorw Alpha-Rezeptoren-Stimulanzien, aonkl	T52.0	Toxische Wirkung, Erdölprodukte
T44.5	Vergiftung, Vorw Beta-Rezeptoren-Stimulanzien, aonkl	T52.1	Toxische Wirkung, Benzol
T44.6	Vergiftung, Alpha-Rezeptorenblocker, aonkl	T52.2	Toxische Wirkung, Benzol-Homologe
T44.7	Vergiftung, Beta-Rezeptorenblocker, aonkl	T52.3	Toxische Wirkung, Glykole
T44.8	Vergiftung, zentral wirk u adrenerge Neuronenblocker, aonkl	T52.4	Toxische Wirkung, Ketone
T44.9	Vergiftung so u nnbez, prim auf auton Nervensyst wirk AM	T52.8	Toxische Wirkung, sonst organische Lösungsmittel
T45.0	Vergiftung, Antiallergika u Antiemetika	T52.9	Toxische Wirkung, organisches Lösungsmittel, nnbez
T45.1	Vergiftung, Antineoplastika u Immunsuppressiva	T53.0	Toxische Wirkung, Tetrachlorkohlenstoff
T45.2	Vergiftung, Vitamine, aonkl	T53.1	Toxische Wirkung, Chloroform
T45.3	Vergiftung, Enzyme, aonkl	T53.2	Toxische Wirkung, Trichloräthylen
T45.4	Vergiftung, Eisen u dessen Verbindungen	T53.3	Toxische Wirkung, Tetrachloräthylen
T45.5	Vergiftung, Antikoagulanzen	T53.4	Toxische Wirkung, Dichlormethan
T45.6	Vergiftung, Fibrinolytika u Fibrinolyse-Hemmer	T53.5	Toxische Wirkung, Fluorchlorkohlenwasserstoffe [FCKW]
T45.7	Vergift, Antikoagul-Antagonist, Vit K u sonst Koagulanzen	T53.6	Tox Wirk, so halogenierte aliphät Kohlenwasserstoffe
T45.8	Vergift, sonst prim syst u auf Blut wirk Mittel, aonkl	T53.7	Tox Wirk, so halogenierte aromt Kohlenwasserstoffe
T45.9	Vergift, prim systemisch u auf Blut wirk Mittel, nnbez	T53.9	Tox Wirk halogen aliphät/aromat Kohlenwasserstoffe, nnbez
T46.0	Vergift, Herzglykoside u Arzneimittel m ähnlicher Wirkung	T54.0	Toxische Wirkung, Phenol u dessen Homologe
T46.1	Vergiftung, Kalziumantagonisten	T54.1	Toxische Wirkung, sonst ätzende organische Verbindungen
T46.2	Vergiftung, sonst Antiarrhythmika, aonkl	T54.2	Toxisch Wirkung, ätzende Säuren u säureähnliche Subst
T46.3	Vergiftung, Koronardilatoren, aonkl	T54.3	Toxische Wirkung, Ätzalkalien u alkalähnliche Subst
T46.4	Vergift, Angiotens-KonversEnzym-Hemmer [ACE-Hemmer]	T54.9	Toxische Wirkung, ätzende Substanz, nnbez
T46.5	Vergiftung, sonst Antihypertensiva, aonkl	T55	Toxische Wirkung von Seifen u Detergenzien
T46.6	Vergift, Antihyperlipidämika u Arzneim gg Arteriosklerose	T56.0	Toxische Wirkung, Blei u dessen Verbindungen
T46.7	Vergiftung, periphere Vasodilatoren	T56.1	Toxische Wirkung, Quecksilber u dessen Verbindungen
T46.8	Vergiftung, Antivariakosa, einschl Verödungsmittel	T56.2	Toxische Wirkung, Chrom u dessen Verbindungen
T46.9	Vergift, so u nnbez prim auf Herz-Kreislaufsystem wirk Mittel	T56.3	Toxische Wirkung, Kadmium u dessen Verbindungen
T47.0	Vergiftung, Histamin-H2-Rezeptorenblocker	T56.4	Toxische Wirkung, Kupfer u dessen Verbindungen
T47.1	Vergiftung, sonst Antazida u Magensekretionshemmer	T56.5	Toxische Wirkung, Zink u dessen Verbindungen
T47.2	Vergiftung, stimulierende Laxanzen	T56.6	Toxische Wirkung, Zinn u dssen Verbindungen
T47.3	Vergiftung, salinische u osmotische Laxanzen	T56.7	Toxische Wirkung, Beryllium u dessen Verbindungen
T47.4	Vergiftung, sonstige Laxanzen	T56.8	Toxische Wirkung, sonstige Metalle
T47.5	Vergiftung, Digestiva	T56.9	Toxische Wirkung, Metall, nnbez
T47.6	Vergiftung, Antidiarrhoika	T57.0	Toxische Wirkung, Arsen u dessen Verbindungen
T47.7	Vergiftung, Emetika	T57.1	Toxische Wirkung, Phosphor u dessen Verbindungen
T47.8	Vergift, sonst primär auf Magen-Darmtrakt wirk Mittel	T57.2	Toxische Wirkung, Mangan u dessen Verbindungen
T47.9	Vergift, primär auf Magen-Darmtrakt wirk Arzneim, nnbez	T57.3	Toxische Wirkung, Blausäure
T48.0	Vergift, Oxytozin [Ocytocin] u ähnlich wirk Wehenmittel	T57.8	Toxische Wirkung, sonst nbez anorganische Substanzen
T48.1	Vergiftung, Muskelrelaxanzen [neuromuskuläre Blocker]	T57.9	Toxische Wirkung, Anorganische Substanz, nnbez
T48.2	Vergiftung, so u nnbez, primär auf Muskulatur wirk Mittel	T58	Toxische Wirkung von Kohlenmonoxid
T48.3	Vergiftung, Antitussiva	T59.0	Toxische Wirkung, Stickstoffoxide
T48.4	Vergiftung, Expektoranzen	T59.1	Toxische Wirkung, Schwefeldioxid
T48.5	Vergiftung, Arzneimittel gg ErkältungskH	T59.2	Toxische Wirkung, Formaldehyd
T48.6	Vergiftung, Antiasthmatica, aonkl	T59.3	Toxische Wirkung, Tränengas
T48.7	Vergift, sonst u nnbez primär auf das Atmungssyst wirk Mittel	T59.4	Toxische Wirkung, Chlorgas
T49.0	Vergift Antimykot/Antiinfekt/Antiphlog z lok Anwend, aonkl	T59.5	Toxische Wirkung, Fluorgas u Fluorwasserstoff
T49.1	Vergiftung, Antipruriginosa	T59.6	Toxische Wirkung, Schwefelwasserstoff
T49.2	Vergift, Adstringenzen u Detergenzien zur lokalen Anwend	T59.7	Toxische Wirkung, Kohlendioxid
T49.3	Vergift hauterweich, -pfleg [Demulzenzen] u -schütz Mittel	T59.8	Tox Wirk, sonst nbez Gase, Dämpfe od sonst nbez Rauch
T49.4	Vergift Keratolyt, Keratoplast u so AM u Präp zur Haarbeh	T59.9	Toxische Wirkung, Gase, Dämpfe od Rauch, nnbez

T60.0	Tox Wirk, Organophosphat- u Carbamat-Insektizide	T83.1	Mechan Komplik d so Geräte od Implantate im Harntrakt
T60.1	Toxische Wirkung, Halogenierte Insektizide	T83.2	Mechanische Komplik d Harnorgantransplantat
T60.2	Toxische Wirkung, sonstige Insektizide	T83.4	Mechan Komplik d so Proth/Implant/Transpl im Genitaltrakt
T60.3	Toxische Wirkung, Herbizide u Fungizide	T83.5	Infektion/entzündl Rkt d Proth/Implant/Transpl im Harntrakt
T60.4	Toxische Wirkung, Rodentizide	T83.6	Infektion/entzündl Rkt d Proth/Implant/Transpl im GenitTrakt
T60.8	Toxische Wirkung, sonst Schädlingsbekämpfungsmittel	T83.8	So Komplik d Proth/Implant/Transpl im Urogenitaltrakt
T60.9	Toxische Wirkung, Schädlingsbekämpfungsmittel, nnbez	T83.9	Nnbez Komplik d Proth/Implant/Transpl im Urogenitaltrakt
T63.0	Toxische Wirkung, Schlangengift	T84.0	Mechan Komplikation durch eine Gelenkendoprothese
T63.1	Toxische Wirkung, Gift andr Reptilien	T84.1	Mechan Komplik d interne OSyVorricht an ExtrKnochen
T63.2	Toxische Wirkung, Skorpiongift	T84.2	Mechan Komplik d interne OSyVorricht an so Knochen
T63.3	Toxische Wirkung, Spinnengift	T84.3	Mechan Komplik d so Knochengenäte/-implant/-transplant
T63.4	Toxische Wirkung, Gift sonstiger Arthropoden	T84.4	Mechan Komplik d so intern orthopäd Gerät/Impl/Transplant
T63.5	Toxische Wirkung d Kontakt m Fischen	T84.5	Infektion/entzündl Rkt durch eine Gelenkendoprothese
T63.6	Toxische Wirkung d Kontakt m sonst Meerestieren	T84.6	Infektion/entzündl Rkt durch interne OSyVorricht [jede Lok]
T63.8	Toxische Wirkung d Kontakt m sonst giftigen Tieren	T84.7	Infekt/entz Rkt durch so orthopäd Endoproth/Impl/Transplant
T63.9	Toxische Wirkung d Kontakt m nnbez giftigen Tier	T84.8	So Komplik d orthopäd Endoproth/Implant/Transplantate
T64	Tox Wirk Aflatoxin u so Mykotoxin in kontamin Lebensm	T84.9	Nnbez Komplik durch orthopäd Endoproth/Implant/Transpl
T65.0	Toxische Wirkung, Zyanide	T85.0	Mechan Komplik durch ventrikulären, intrakraniellen Shunt
T65.1	Toxische Wirkung, Strychnin u dessen Salze	T85.1	Mechan Komplik durch implant elektr Stimulator Nervensyst
T65.2	Toxische Wirkung, Tabak und Nikotin	T85.2	Mechanische Komplikation durch intraokulare Linse
T65.3	Tox Wirk, Nitro- u Aminoderivate von Benzol u Homologen	T85.3	Mechan Komplik durch so Augenproth/-implantat/-transplant
T65.4	Toxische Wirkung, Schwefelkohlenstoff	T85.4	Mechanische Komplik durch Mammaprothese/-implantat
T65.5	Tox Wirk Glyzeroltrinitrat, Sauerstoffsäur Stickst/Ester	T85.5	Mechan Komplik durch gastrointest Proth/Implant/Transplant
T65.6	Toxische Wirkung, Farben u Farbstoffe, aonkl	T85.6	Mechan Komplik durch sonst nbez int Proth/Implant/Transplant
T65.8	Toxische Wirkung sonstiger nbez Substanzen	T85.71	Infekt u entzündl Reakt durch Katheter zur Peritonealdialyse
T65.9	Toxische Wirkung nnbez Substanz	T85.78	Infekt/entzündl Reakt durch so interne Proth/Implant/Transpl
T67.0	Hitzeschlag u Sonnenstich	T85.81	Sonst Komplik durch interne Proth/Implant/Transplant im NS
T67.1	Hitzesyndrome	T85.82	Kapselprose Mamma durch Mammaprothese od -implantat
T71	Erstickung	T85.88	Sonst Komplik durch interne Proth/Implant/Transplant, aonkl
T73.1	Schäden d Durst	T85.9	Nnbez Komplik durch interne Proth/Implant/Transplant
T74.1	Körperlicher Mißbrauch	T86.10	Akute Funktionsverschlechterung eines Nierentransplantates
T75.4	Schäden d elektrischen Strom	T86.11	Chron Funktionsverschlechterung eines Nierentransplantates
T79.0	Luftembolie (traumatisch)	T86.12	Verzögerte Aufnahme der Transplantatfunktion
T79.1	Fettembolie (traumatisch)	T86.19	Sonst u nnbez FunktStör, Versagen u Abstoß Nierentranspl
T79.6	Traumatische Muskelschämie	T86.2	Versagen und Abstoßung eines Herztransplantates
T79.7	Traumatisches subkutanes Emphysem	T86.3	Versagen und Abstoßung eines Herz-Lungen-Transplantates
T80.0	Luftembolie nach Infus/Transfus/Injekt u therap Zwecken	T86.40	Akute Funktionsverschlechterung eines Lebertransplantates
T80.3	AB0-Unverträglichkeitsreaktion	T86.41	Chron Funktionsverschlechterung eines Lebertransplantates
T80.4	Rh-Unverträglichkeitsreaktion	T86.49	Sonst u nnbez FunktStör/Versagen/Abstoßung Lebertranspl
T81.3	Aufreißen Operationswunde, aonkl	T86.50	Durchblutungsstörung eines Hauttransplantates
T81.5	FK, verseh nach Eingr in KörpHöhl/OPWunde zurückgebl	T86.51	Nekrose eines Hauttransplantates
T81.6	Akut Rkt auf währ Eingriff verseh zurückgebl Fremdsbst	T86.52	Verlust eines Hauttransplantates
T82.0	Mechanische Komplik d Herzklappenprothese	T86.59	Sonst u nnbez Versagen u Abstoßung Hauttransplantat
T82.1	Mechanische Komplik d kardiales elektronisches Gerät	T86.81	Versagen u Abstoßung Lungentransplantat
T82.2	Mechan Komplik d Koronarart-Bypass u Klappentranspl	T86.82	Versagen u Abstoßung Pankreastransplantat
T82.3	Mechanische Komplik d sonst Gefäßtransplantate	T86.88	Versagen u Abstoßung, so transplant Organe u Gewebe
T82.4	Mechanische Komplik d Gefäßkatheter b Dialyse	T86.9	Versagen u Abstoßung, nnbez transplant Organ u Gewebe
T82.5	Mechan Komplik d so Geräte/Implantate in Herz u Gefäßen	T88.1	Sonst Komplik nach Impfung [Immunisierung], aonkl
T82.6	Infektion u entzündl Reaktion d Herzklappenprothese	T88.3	Maligne Hyperthermie d Anästhesie
T82.7	Infekt/entzündl Rkt d so Gerät/Impl/Transpl in Herz Gefäß	Z01.80	Abklärung Disposition für maligne Herzrhythmusstörungen
T82.8	So nbez Komplik d Proth/Implant/Transpl in Herz u Gefäßen	Z20.6	Kontakt m u Expos ggü HIV [Human Immundefizienz-Virus]
T82.9	Nnbez Kompl d Proth/Implant/Transpl in Herz u Gefäßen	Z29.2	Sonstige prophylaktische Chemotherapie
T83.0	Mechan Komplik d Harnwegskatheter (Verweilkatheter)	Z90.3	Verlust Teile Magen

Diagnose P05-2

A08.0	Enteritis durch Rotaviren	H05.0	Akute Entzündung Orbita
A08.2	Enteritis durch Adenoviren	H10.4	Chronische Konjunktivitis
A41.9	Sepsis, nnbez	I35.0	Aortenklappenstenose
A49.1	Streptokokkeninfektion nnbez Lok	I42.1	Hypertrophische obstruktive Kardiomyopathie
B09	Nnbez Virusinf, durch Haut-/Schleimhautläsion gekennz	I49.1	Vorhofextrasystolie
B99	Sonstige und nicht näher bezeichnete Infektionskrankheiten	I49.3	Ventrikuläre Extrasystolie
E56.8	Mangel an sonstigen Vitaminen	I49.8	Sonstige nbez kardiale Arrhythmien
E71.3	Störungen FettsäureSW	J20.5	Akute Bronchitis d Resp-Sync-Vir [RS-V]
E86	Volumenmangel	J20.8	Akute Bronchitis d sonstige nbez Erreger
E87.2	Azidose	J22	Akute Infektion untere Atemwege, nnbez
E88.2	Lipomatose, aonkl	J31.0	Chronische Rhinitis
F44.4	Dissoziative Bewegungsstörungen	J40	Bronchitis, nicht als akut oder chronisch bezeichnet
G54.0	Läsionen Plexus brachialis	J93.0	Spontaner Spannungspneumothorax
G93.0	Hirnzysten	K52.30	Pancolitis indeterminata

K52.31	Linksseitige Colitis indeterminata	Q16.2	Fehlen Tuba auditiva (angeboren)
K52.32	Colitis indeterminata Rektosigmoid	Q16.3	Angeborene Fehlbildung Gehörknöchelchen
K52.38	Sonstige Colitis indeterminata	Q16.4	Sonst angeborene Fehlbildung Mittelohr
K52.8	Sonst nbez nichtinfekt Gastroenteritis u Kolitis	Q16.5	Angeborene Fehlbildung Innenohr
K60.2	Anafissur, nnbez	Q16.9	Angeb Fehlbild Ohr als Urs Beeinträcht Hörvermögen, nnbez
L01.1	Sekundäre Impetiginisation and Dermatosen	Q17.0	Akzessorische Ohrmuschel
L02.2	Hautabszeß, Furunkel u Karbunkel, Rumpf	Q17.3	Sonstiges fehlgebildetes Ohr
L08.0	Pyodermie	Q18.0	Branchiogene(r) Sinus, Fistel u Zyste
L91.8	Sonstige hypertrophe HautKH	Q28.80	Sonstiges angeborenes Aneurysma
P01.5	Schädigung Fetus/Neugeb b Mehrlingsschwangerschaft	Q28.81	Sonstige angeborene Fistel des Kreislaufsystems
P01.6	Schädigung Fetus/Neugeb d Tod der Mutter	Q28.88	Sonst näher bez angeborene Fehlbildgen d Kreislaufsystems
P02.4	Schädigung Fetus/Neugeb d Nabelschnurvorfal	Q33.1	Akzessorischer Lungenlappen
P02.7	Schädigung Fetus/Neugeb d Chorioamnionitis	Q33.5	Ektopisches Gewebe in Lunge (angeboren)
P04.1	Schädigung Fetus/Neugeb d sonst Medikation b Mutter	Q33.8	Sonstige angeborene Fehlbildungen Lunge
P04.4	Schädigung Fet/Ngb d Einn abh-erz AM/Drogen d Mutter	Q35.1	Spalte harter Gaumen
P07.2	Neugeborenes m extremer Unreife	Q35.3	Spalte weicher Gaumen
P12.4	Überwachungsbed Verletzt behaarte Kopfhaut b Neugeb	Q35.5	Spalte harter u weicher Gaumen
P21.0	Schwere Asphyxie unter Geburt	Q35.7	Uvulaspalte
P21.1	Leichte od mäßige Asphyxie unter Geburt	Q35.9	Gaumenspalte, nnbez
P21.9	Asphyxie unter Geburt, nnbez	Q36.0	Lippenspalte, beidseitig
P22.8	Sonst Atemnot [Respiratory distress] b Neugeborenen	Q36.1	Lippenspalte, median
P28.3	Primäre Schlafapnoe b Neugeborenen	Q36.9	Lippenspalte, einseitig
P28.4	Sonstige Apnoe b Neugeborenen	Q38.6	Sonstige angeborene Fehlbildungen Mund
P29.1	Herzrhythmusstörung b Neugeborenen	Q39.5	Angeborene Dilatation Ösophagus
P38	Omphalitis b Neugeborenen m od oh leichte Blutg	Q39.6	Ösophagusdivertikel (angeboren)
P39.0	Infektiöse Mastitis b Neugeborenen	Q39.8	Sonst angeborene Fehlbildung Ösophagus
P39.3	Harnwegsinfektion b Neugeborenen	Q40.0	Angeborene hypertrophische Pylorusstenose
P39.4	Hautinfektion b Neugeborenen	Q40.1	Angeborene Hiatushernie
P52.4	Intrazerebrale (nichttraumat) Blutung Fetus/Neugeb	Q43.40	Duplikatur Dünndarm
P55.0	Rh-Isoimmunisierung b Feten u Neugeborenen	Q43.41	Duplikatur Kolon
P55.1	AB0-Isoimmunisierung b Feten u Neugeborenen	Q43.42	Duplikatur Rektum
P55.8	Sonst hämolytische KH b Feten u Neugeborenen	Q43.49	Duplikatur Darm, nnbez
P59.0	Neugeborenenikterus in Verbindung m vorzeitiger Geburt	Q43.5	Ektopia ani
P59.8	Neugeborenenikterus d sonst nbez Ursachen	Q43.6	Angeborene Fistel Rektum u Anus
P71.1	Sonstige Hypokalzämie b Neugeborenen	Q43.7	Kloakenpersistenz
P74.0	Metabolische Spätazidose b Neugeborenen	Q43.8	Sonst nbez angeborene Fehlbildungen Darm
P76.0	Mekoniumpfropf-Syndrom	Q43.9	Angeborene Fehlbildung Darm, nnbez
P78.3	Nichtinfektiöse Diarrhoe b Neugeborenen	Q61.0	Angeborene solitäre Nierenzyste
Q10.0	Angeborene Ptose	Q61.2	Polyzyst Niere, autosom-dom
Q10.1	Angeborenes Ektropium	Q61.3	Polyzystische Niere, nnbez
Q10.2	Angeborenes Entropium	Q61.4	Nierendysplasie
Q10.3	Sonst angeborene Fehlbildung Augenlid	Q61.5	Medulläre Zystenniere
Q10.6	Sonst angeborene Fehlbildung Tränenapparat	Q61.8	Sonstige zystische Nierenkrankheiten
Q10.7	Angeborene Fehlbildung Orbita	Q61.9	Zystische Nierenkrankheit, nnbez
Q11.0	Zystenauge [cystic eyeball]	Q62.0	Angeborene Hydronephrose
Q11.1	Sonstiger Anophthalmus	Q62.1	Atresie und (angeborene) Stenose Ureter
Q11.2	Mikrophthalmus	Q62.2	Angeborener Megaureter
Q11.3	Makrophthalmus	Q62.3	Sonst (angeb) obstruktive Defekte Nierenbecken u Ureter
Q12.0	Cataracta congenita	Q64.4	Fehlbildung Urachus
Q12.1	Angeborene Linsenverlagerung	Q64.5	Angeborenes Fehlen Harnblase u Urethra
Q12.2	Linsenkolobom	Q64.6	Angeborenes Divertikel Harnblase
Q12.3	Angeborene Aphakie	Q64.7	Sonst angeborene Fehlbildung Harnblase u Urethra
Q12.4	Sphärophakie	Q65.0	Angeborene Luxation Hüftgelenk, einseitig
Q12.8	Sonstige angeborene Fehlbildungen Linse	Q65.1	Angeborene Luxation Hüftgelenk, beidseitig
Q12.9	Angeborene Fehlbildung Linse, nnbez	Q65.2	Angeborene Luxation Hüftgelenk, nnbez
Q13.0	Iriskolobom	Q65.3	Angeborene Subluxation Hüftgelenk, einseitig
Q13.1	Fehlen Iris (angeboren)	Q65.4	Angeborene Subluxation Hüftgelenk, beidseitig
Q13.2	Sonstige angeborene Fehlbildungen Iris	Q65.5	Angeborene Subluxation Hüftgelenk, nnbez
Q13.3	Angeborene Hornhauttrübung	Q65.6	Instabiles Hüftgelenk (angeboren)
Q13.4	Sonstige angeborene Fehlbildungen Kornea	Q67.0	Gesichtsasymmetrie
Q13.5	Blaue Sklera	Q67.5	Angeborene Deformitäten Wirbelsäule
Q13.8	Sonst angeborene Fehlbildung vord Augenabschnitt	Q68.2	Angeborene Deformität Knie
Q14.0	Angeborene Fehlbildung Glaskörper	Q71.0	Angeborenes vollständiges Fehlen obere Extremität(en)
Q14.1	Angeborene Fehlbildung Retina	Q71.1	Angeb Fehlen Ober- u Unterarm b vorhandener Hand
Q14.2	Angeborene Fehlbildung Papille	Q71.2	Angeborenes Fehlen Unterarm u Hand
Q14.3	Angeborene Fehlbildung Chorioidea	Q71.3	Angeborenes Fehlen Hand od ein/mehr Finger
Q14.8	Sonst angeborene Fehlbildung hint Augenabschnitt	Q71.4	Longitudinaler Reduktionsdefekt Radius
Q15.8	Sonst nbez angeborene Fehlbildungen Auge	Q71.5	Longitudinaler Reduktionsdefekt Ulna
Q16.0	Angeborenes Fehlen Ohrmuschel	Q71.6	Spalthand
Q16.1	Angeb Fehlen, Atresie u Striktur (äußeren) Gehörgang	Q71.9	Reduktionsdefekt obere Extremität, nnbez

Q72.0	Angeborenes vollständiges Fehlen unt Extremität(en)	R94.0	Abnorme Ergebnisse Fkprüfungen ZNS
Q72.1	Angeb Fehlen Ober- u Unterschenkel b vorhandenem Fuß	R95	Plötzlicher Kindstod
Q72.2	Angeborenes Fehlen Unterschenkel u Fuß	S00.81	Oberfl Verletzung sonst Teile Kopf, Schürfwunde
Q72.3	Angeborenes Fehlen Fuß od ein/mehr Zehen	S72.3	Fraktur Femurschaft
Q72.4	Longitudinaler Reduktionsdefekt Femur	T21.24	Verbrennung Grad 2a des Rumpfes: Rücken [jeder Teil]
Q72.5	Longitudinaler Reduktionsdefekt Tibia	T21.64	Verätzung Grad 2a des Rumpfes: Rücken [jeder Teil]
Q72.6	Longitudinaler Reduktionsdefekt Fibula	T21.84	Verbrennung Grad 2b des Rumpfes: Rücken [jeder Teil]
Q72.7	Spaltfuß	T21.94	Verätzung Grad 2b des Rumpfes: Rücken [jeder Teil]
Q72.8	Sonstige Reduktionsdefekte untere Extremität(en)	U55.10	Erfolgte Registr HerzTx: oh DringlichkSt U oder HU
Q76.3	Angeborene Skoliose d angeborene Knochenfehlbildung	U55.11	Erfolgte Registr HerzTx: DringlichkSt U
Q76.4	Sonst angeborene Fehlbildung WS oh Skoliose	U55.12	Erfolgte Registr HerzTx: DringlichkSt HU
Q82.0	Hereditäres Lymphödem	U55.20	Erfolgt Registr LungenTx: Oh DringlichkSt U oder HU
Q89.0	Angeborene Fehlbildungen Milz	U55.21	Erfolgte Registr LungenTx: DringlichkSt U
Q89.3	Situs inversus	U55.22	Erfolgte Registr LungenTx: DringlichkSt HU
Q96.0	Karyotyp 45,X	U55.30	Erfolgte Registr Herz-Lungen-Tx: Ohne DringlichkSt U od HU
Q96.1	Karyotyp 46,X iso (Xq)	U55.31	Erfolgte Registr Herz-Lungen-Tx: Mit DringlichkSt U
Q96.2	Karyotyp 46,X m Gonosomenanom, ausgenomm iso (Xq)	U55.32	Erfolgte Registr Herz-Lungen-Tx: Mit DringlichkSt HU
Q96.3	Mosaik, 45,X/46,XX oder 45,X/46,XY	Z03.0	Beobachtung b Verdacht auf Tuberkulose
Q96.4	Mosaik, 45,X/sonstige Zelllinie(n) mit Gonosomenomalie	Z20.1	Kontakt m u Exposition ggü Tuberkulose
Q96.8	Sonstige Varianten Turner-Syndrom	Z73	Probl m Bez Schwierigk b Lebensbewält
Q96.9	Turner-Syndrom, nnbez	Z74.0	Probl m Bez HilfsBed wg eingeschränkter Mobilität
Q97.0	Karyotyp 47,XXX	Z74.1	Probl m Bez PflegBed, Notw Hilfestell b Körperpfl
Q97.1	Weiblicher Phänotyp m mehr als drei X-Chromosomen	Z74.2	Probl m Bez PflegBed, Notw Hilfeleistg im Haush
Q97.2	Mosaik, Zelllinien m unterschiedl Anzahl X-Chromosomen	Z74.3	Probl m Bez PflegBed, Notw ständ Beaufsicht
Q97.3	Weiblicher Phänotyp m Karyotyp 46,XY	Z74.8	Sonst Probleme mit Bezug auf Pflegebedürftigkeit
Q97.8	Sonst nbez Anomalien Gonosomen b weiblichem Phänotyp	Z74.9	Problem m Bez PflegBed, nnbez
Q97.9	Anomalie Gonosomen b weiblichem Phänotyp, nnbez	Z75.2	Wartezeit auf eine Untersuchung oder Behandlung
Q98.0	Klinefelter-Syndrom, Karyotyp 47,XXY	Z75.60	Erf Registr z Organtranspl oh Dringlkstufe HU: Niere
Q98.1	Klinefelter-Synd, männl Phänotyp m > 2 X-Chromosomen	Z75.64	Erf Registr z Organtranspl oh Dringlkstufe HU: NierePank
Q98.2	Klinefelter-Synd, männlicher Phänotyp m Karyotyp 46,XX	Z75.65	Erf Registr z Organtranspl oh Dringlkstufe HU: Pankreas
Q98.3	Sonst männlicher Phänotyp m Karyotyp 46,XX	Z75.66	Erf Registr z Organtranspl oh Dringlkstufe HU: Dünndarm
Q98.4	Klinefelter-Syndrom, nnbez	Z75.67	Erf Registr z Organtranspl oh Dringlkstufe HU: Leber
Q98.5	Karyotyp 47,XXY	Z75.68	Erf Registr z Organtranspl oh Dringlkstufe HU: Sonst Org
Q98.6	Männl Phänotyp m Strukturomalie Gonosomen	Z75.69	Erf Registr z Organtranspl oh Dringlkstufe HU: nnbez Organ
Q98.7	Männlicher Phänotyp m Gonosomen-Mosaik	Z75.70	Erf Registr z Organtranspl m Dringlkstufe HU: Niere
Q98.8	Sonst nbez Anomalien Gonosomen männl Phänotyp	Z75.74	Erf Registr z Organtranspl m Dringlkstufe HU: NierePank
Q98.9	Anomalie Gonosomen männl Phänotyp, nnbez	Z75.75	Erf Registr z Organtranspl m Dringlkstufe HU: Pankreas
Q99.8	Sonstige nbez Chromosomenanomalien	Z75.76	Erf Registr z Organtranspl m Dringlkstufe HU: Dünndarm
R06.80	Akut lebensbedr Ereignis i SäuglAlter	Z75.77	Erf Registr z Organtranspl m Dringlkstufe HU: Leber
R09.2	Atemstillstand	Z75.78	Erf Registr z Organtranspl m Dringlkstufe HU: Sonst Org
R23.8	So u nnbez Hautveränderungen	Z75.79	Erf Registr z Organtranspl m Dringlkstufe HU: nnbez Organ
R26.3	Immobilität	Z75.8	Sonst Probl m Bez med Betreuungsmögl od a Gesundheitsvers
R49.0	Dysphonie	Z75.9	Nnbez Probl m Bez med Betreuungsmögl od a Gesundheitsvers
R57.2	Septischer Schock	Z76.0	Ausstell wdh Verordn
R62.8	So Ausbleiben erwartete physiolog Entwicklung	Z76.1	GesundhÜberwach u Betr Findelkind
R65.0	Syst inflam Response-Synd [SIRS] infekt o Organkomp	Z76.2	GesundhÜberwach u Betr and gesund Säugl u Kind
R65.1	Syst inflam Response-Synd [SIRS] infekt m Organkomp	Z76.4	And i GesundhBetrEinr aufgenomm Person
R65.2	Syst inflam Response-Synd [SIRS] ni-infekt o Organkomp	Z76.8	Pers, die GesundhW aus so best nbez Grund i Anspr nehmen
R65.3	Syst inflam Response-Synd [SIRS] ni-infekt m Organkomp	Z83.3	Diabetes mellitus in Familienanamnese
R65.9	System inflamm Response-Synd [SIRS], nnbez		

Diagnose P05-3

Z38.3	Zwilling, Geburt im Krankenhaus	Z38.6	Anderer Mehrling, Geburt im Krankenhaus
Z38.4	Zwilling, Geburt außerhalb Krankenhaus	Z38.7	Anderer Mehrling, Geburt außerhalb Krankenhaus
Z38.5	Zwilling, Geburtsort nnbez	Z38.8	Anderer Mehrling, Geburtsort nnbez

Prozedur P05-4

25.92↔	Linguale Frenulektomie	53.11↔	Beidseitige Operation von direkten Inguinalhernien
53.00↔	Einseitige Operation einer Inguinalhernie, n.n.bez.	53.12↔	Beidseitige Operation von indirekten Inguinalhernien
53.01↔	Einseitige Operation einer direkten Inguinalhernie	53.13↔	Bds Operation von Inguinalhernien, e dir und e indir
53.02↔	Einseitige Operation einer indirekten Inguinalhernie	53.14↔	Bds Op von dir Inghern m Transplantat o Prothese
53.03↔	Eins Operation e dir Inghern m Transplantat o Prothese	53.15↔	Bds Op von indir Inghern m Transplantat o Prothese
53.04↔	Operation e indir Inghern m Transplantat oder Prothese	53.16↔	Bds Op von Inghern, e dir und e indir m Tx o Proth
53.05↔	Op e Inghern m Transplantat o Prothese, n.n.bez.	53.17↔	Bds Op von Inghern m Transplantat o Prothese, n.n.bez.
53.10↔	Beidseitige Operation von Inguinalhernien, n.n.bez.	64.0↔	Zirkumzision

Prozedur P05-5

93.90.00†↔	Kont pos Druckbea, (NIV noninvasiv vent), n.n.bez.	93.90.21†↔	BiPAP Ersteinstellung
93.90.09†↔	Kont pos Druckbea, (NIV noninvasiv ventilation), So	93.90.22†↔	Kontr o Optimierung e früh eingestellten BiPAP Ther
93.90.10†↔	CPAP, n.n.bez.	93.90.29†↔	BiPAP, sonstige
93.90.11†↔	CPAP Ersteinstellung	96.a1.00†↔	Mechanische Beatm Neugeborener und Säuglinge, n.n.bez.
93.90.12†↔	Kontr o Optimierung e früh eingestellten CPAP Therapie	96.a1.10†↔	Mch Beatm m kont pstvn Awd (CPAP) b Neug (0. bs 28. Lebt)
93.90.19†↔	CPAP, sonstige	96.a1.11†↔	Mch Beatm m kont pstvn Awd (CPAP) b Säug (29. bs 365. Lebt)
93.90.20†↔	BiPAP, n.n.bez.	96.a1.99†↔	Mechanische Beatm Neugeborener und Säuglinge, sonstige

Prozedur P05-6

00.11†↔	Infusion von Drotrecogin alfa (aktiviert)	99.05.20†↔	Transf von patientenbezogenen Thrombozytenkonzentraten
00.17†↔	Infusion einer vasopressorischen Substanz	99.05.30†↔	Transf von Apherese-Thrombozytenkonzentrat. 1 Konzentrat
96.35†↔	Gastrische Gavage	99.05.31†↔	Trnsf v AphrsThrmbyztnknztrt. 2 Knztrt u mhr
96.6†↔	Enterale Infusion konzentrierter Nährstoffe	99.07.00†↔	Transfusion von anderem Serum, n.n.bez.
99.01†↔	Austauschtransfusion	99.07.10†↔	Transfusion von Plasma, 1 bis 5 TE
99.04.00†↔	Transfusion von Erythrozytenkonzentrat, n.n.bez.	99.07.11†↔	Transfusion von Plasma, 6 TE und mehr
99.04.10†↔	Transfusion von Erythrozytenkonzentrat, 1 TE bis 5 TE	99.07.99†↔	Transfusion von anderem Serum, sonstige
99.04.11†↔	Transfusion von Erythrozytenkonzentrat, 6 TE bis 10 TE	99.08†↔	Transfusion von Blutexpander
99.04.12†↔	Transfusion von Erythrozytenkonzentrat, 11 TE bis 15 TE	99.09.00†↔	Transfusion von Spenderlymphozyten
99.04.13†↔	Transfusion von Erythrozytenkonzentrat, 16 TE und mehr	99.09.10†↔	Transfusion von Granulozyten, 1 - 5 Konzentrate
99.04.99†↔	Transfusion von Erythrozytenkonzentrat, sonstige	99.09.11†↔	Transfusion von Granulozyten, 6 und mehr Konzentrate
99.05.11†↔	Transfusion von Thrombozytenkonzentrat, 4 bis 5 Konzentrate	99.09.20†↔	Transfusion von Spenderlymphozyten, Fremdbezug
99.05.12†↔	Transfusion von Thrombozytenkonzentrat, 6 bis 8 Konzentrate	99.15†↔	Parenterale Infusion konzentrierter Nährlösungen
99.05.13†↔	Transfusion von Thrombozytenkonzentrat, 9 bis 12 Konzentrate	99.18†↔	Injektion oder Infusion von Elektrolyten
99.05.14†↔	Transf von Thrombozytenkonzentrat, 13 bis 15 Konzentrate	99.83†↔	Sonstige Phototherapie
99.05.15†↔	Trnsf v Thrmbyztnknztrt, 16 Knztrt u mhr		

ADRG P60**Neugeborenes, verstorben oder verlegt < 5 Tage nach Aufnahme ohne signifikante OR-Prozedur**

Verweildauer < 5 Tage und Entlassungsgrund ist (Wegverlegt (in ein anderes Spital) (06) oder Verstorben (07)) und nur OR-Prozeduren aus Tabelle P60-1 und Dauer der maschinellen Beatmung < 96 Stunden

DRG P60A**Neugeborenes, verstorben, ein Belegungstag, ohne bestimmte Prozedur und nicht zuverlegt**

Entlassungsgrund ist gleich Verstorben (07) und Verweildauer ist gleich 1 Tag und Aufnahmegrund ist gleich Nicht zuverlegt (01) und Prozedur nicht in Tabelle P60-2

DRG P60B**Neugeborenes, verstorben < 5 Tage nach Aufnahme ohne signifikante OR-Prozedur**

Entlassungsgrund ist gleich Verstorben (07)

DRG P60C**Neugeborenes, verlegt < 5 Tage nach Aufnahme ohne signifikante OR-Prozedur, zuverlegt oder Beatmung > 24 Stunden**

Aufnahmegrund ist (Zuverlegt (aus anderem Spital) (11) oder Eintrittsart Verlegung innerhalb 24 Std. (06)) oder Dauer der maschinellen Beatmung > 24 Stunden

DRG P60D**Neugeborenes, verlegt < 5 Tage nach Aufnahme ohne signifikante OR-Prozedur, nicht zuverlegt, ohne Beatmung > 24 Stunden****Prozedur P60-1**

25.92↔	Linguale Frenulektomie	53.11↔	Beidseitige Operation von direkten Inguinalhernien
53.00↔	Einseitige Operation einer Inguinalhernie, n.n.bez.	53.12↔	Beidseitige Operation von indirekten Inguinalhernien
53.01↔	Einseitige Operation einer direkten Inguinalhernie	53.13↔	Bds Operation von Inguinalhernien, e dir und e indir
53.02↔	Einseitige Operation einer indirekten Inguinalhernie	53.14↔	Bds Op von dir Inghern m Transplantat o Prothese
53.03↔	Eins Operation e dir Inghern m Transplantat o Prothese	53.15↔	Bds Op von indir Inghern m Transplantat o Prothese
53.04↔	Operation e indir Inghern m Transplantat oder Prothese	53.16↔	Bds Op von Inghern, e dir und e indir m Tx o Proth
53.05↔	Op e Inghern m Transplantat o Prothese, n.n.bez.	53.17↔	Bds Op von Inghern m Transplantat o Prothese, n.n.bez.
53.10↔	Beidseitige Operation von Inguinalhernien, n.n.bez.	64.0↔	Zirkumzision

Prozedur P60-2

00.10†↔	Implantation einer chemotherapeutischen Substanz	00.84↔	Revision einer Knieendoprothese, Tibialiner
00.11†↔	Infusion von Drotrecogin alfa (aktiviert)	00.85↔	Ersatz der Oberfläche Hüftgelenk total
00.17†↔	Infusion einer vasopressorischen Substanz	00.86↔	Ersatz der Oberfläche Hüftgelenk, partiell, Femurkopf
00.21†↔	Intravaskuläre Bildgebung von extrakraniellen Hirngefässen	00.87↔	Ersatz der Oberfläche Hüftgelenk, partiell, Azetabulum
00.22†↔	Intravaskuläre Bildgebung von intrathorakalen Gefässen	00.91.21†↔	Transplantat verwandt Lebendspender, nicht ABO-kompatibel
00.23†↔	Intravaskuläre Bildgebung von peripheren Gefässen	00.92.11†↔	Tx von unverwandtem Spend, Ni ABOkompatibel
00.24.00†↔	Intravaskuläre Bildgebung der Koronargefässe, n.n.bez.	00.93.21†↔	Transplantat von einer Leiche, nicht ABO-kompatibel
00.24.10†↔	Intravaskuläre Bildgebung von Koronargefässen (IVUS), oh Flssmssng	00.94.31†↔	Intraop neurophys Monit, mehr als 4 bis 8 Stunden
00.24.11†↔	Intravaskuläre Bildgebung von Koronargefässen (IVUS), m Flssmssng	00.94.32†↔	Intraop neurophys Monit, mehr als 8 bis 12 Stunden
00.24.99†↔	Intravaskuläre Bildgebung der Koronargefässe, sonstige	00.94.39†↔	Intraoperatives neurophysiologisches Monitoring, mehr Stunden
00.25†↔	Intravaskuläre Bildgebung der Nierengefässe	00.99.30†↔	Lasertechnik
00.28†↔	Intravaskuläre Bildgebung, sonstige bezeichnete Gefässe	00.99.80†↔	Hybridtherapie
00.29†↔	Intravaskuläre Bildgebung, nicht näher bezeichnete Gefässe	01.10↔	Monitoring des intrakraniellen Drucks
00.41†↔	Massnahme auf zwei Gefässen	01.11.00↔	Geschl [perkutane] [Nadel] Biops an D Hirnh, n.n.bez.
00.42†↔	Massnahme auf drei Gefässen	01.11.10↔	Stereotaktische geschl [Perkut] [Nad] Biops an D Hirnh
00.43†↔	Massnahmen auf vier oder weiteren Gefässen	01.11.99↔	Geschl [perkutane] [Nadel] Biops an D Hirnh, sonstige
00.44†↔	Massnahme auf Gefässbifurkation	01.12.00↔	Offene Biopsie an den Hirnhäuten, n.n.bez.
00.46†↔	Einsetzen von zwei Gefässstents	01.12.10↔	Stereotaktische offene Biopsie an den Hirnhäuten
00.47†↔	Einsetzen von drei Gefässstents	01.12.99↔	Offene Biopsie an den Hirnhäuten, sonstige
00.48†↔	Einsetzen von vier oder weiteren Gefässstents	01.13.00↔	Geschlossene [perkutane] [Nadel-] Biopsie am Gehirn, n.n.bez.
00.50.00↔	Implnt e Rsynchrhrzsm oh Ang v Df, kmpl Syst [CRTP], nmbz	01.13.10↔	Stereotaktische geschl [Perkut] [Nad] Biops a Hirn
00.50.10↔	Implnt Rsynchrtrtm oh Abgbn v Df m d Mögl d Frnüb(CRTP)	01.13.99↔	Geschlossene [perkutane] [Nadel-] Biopsie am Gehirn, sonstige
00.50.51↔	Implant e Synchsyst, linksvent Pacing, Zweikammersystem	01.14.00↔	Offene Biopsie am Gehirn, n.n.bez.
00.50.52↔	Implant e Synchsyst, linksvent Pacing, Dreiksys	01.14.10↔	Stereotaktische offene Biopsie am Gehirn
00.50.99↔	Implnt e Rsynchrhrzsm oh Ang v Df, kmpl Syst [CRTP], S	01.14.99↔	Offene Biopsie am Gehirn, sonstige
00.51.00↔	Implant e Resynchrdefibr, kompl Syst [CRTD], n.n.bez.	01.15↔	Biopsie am Schädel
00.51.10↔	Implnt e Rsynchrstionsdfbrlltrs m d Mögl d Frnüb(CRTD)	01.16↔	Monitoring der zerebralen Sauerstoffsättigung (PtiO2)
00.51.99↔	Implant e Resynchrdefibr, kompl System [CRTD], So	01.17↔	Monitoring der Gehirntemperatur
00.52↔	Implnt o Erstz v trnsvn Elktrd i l Vntr d D Krnsn	01.18.20↔	Offene Biopsie an intrakraniellem Blutgefäss
00.53.00↔	Implnt o Erstz nr d Plsgnr e Rsynchrhrzschrm [CRTP], nmbz	01.18.21↔	Stereotaktische offene Biopsie an intrakraniellem Blutgefäss
00.53.11↔	Systemumstellung b Resynchrhrzschrm [CRTP]	01.18.29↔	Offene Biopsie an intrakraniellem Blutgefäss, sonstige
00.53.99↔	Implnt o Erstz nr d Plsgnr e Rsynchrhrzschrm [CRTP], S	01.21↔	Inzision und Drainage an den kranialen Sinus
00.54.00↔	Implnt o Erstz nr d Plsgnr e Rsynchrdfbr [CRTD], nmbz	01.22↔	Entf d Elektrod(n) e intrakraniellen Neurostimulators
00.54.10↔	Implant nur d Pulsgener e Resynchrdefibr [CRTD]	01.23.00↔	Rekraniotomie, n.n.bez.
00.54.11↔	Systemumstellung bei Resynchronisationsdefibrillator [CRT-D]	01.23.10↔	Rekraniotomie mit Einbringen einer Drainage
00.54.12↔	Ersetz nur d Pulsgener e Resynchrdefibr [CRTD]	01.23.20↔	Rekrant m Entf v allopl Mat o Medträg aus d Schädelkn
00.54.99↔	Implnt o Erstz nr d Plsgnr e Rsynchrdfbr [CRTD], S	01.23.21↔	Rekrant m Entf v allopl Mat o Medträg aus d Epidraum
00.55.00↔	Erstz v prph Gfstnt(s) m MdFreistzng, n.n.bz.	01.23.29↔	Rekraniotomie mit Entfernen von sonstigen Material
00.55.11↔	Eins v prph Gfstnt m MdFreistzng, drug el übl Stnt>10cm	01.23.99↔	Rekraniotomie, sonstige
00.55.99↔	Einsetz von periph Gefstent(s) m MdFreisetzung, So	01.24.00↔	Sonstige Kraniotomie, n.n.bez.
00.56.00↔	Eins, Ers implntbr Drcksnsrs z intrkrd hämdyn Übrwchgng nmbz	01.24.10↔	Sonstige Kraniotomie mit Dekompression
00.57.00↔	Erstz, Erstz sbkt Vrrcht z intrkrd hämdyn Übrwchgng, n.n.bz	01.24.11↔	Sonst Kraniotomie zur Entleerung e epiduralen Hämatoms
00.57.10↔	Isol Sondimpl, epik, offen chir, linksventrikulär	01.24.12↔	Sonstige Kraniotomie zur Entleerung eines epiduralen Empyems
00.57.11↔	Isol Sondimpl, epik, offen chir, rechtsventrikulär	01.24.13↔	S Krniot, Entf v allopl Mt o Mdräg i D Schädlkn o Epidraum
00.63↔	Perkutanes Einsetzen von Stent(s) an A. carotis	01.24.14↔	S Krniot, Entf v allopl Mtrialdr Mdräg aus Schädlkn o Epidraum
00.64↔	Prkt Erstz v Stnt(s) an snst präzrbr (xtrk) A	01.24.15↔	Sonstige Kraniot, Entf e Fk aus Schädelkn o Epidraum
00.65.00↔	Prkt Erstz v snst(n) intrkr vsk Stnt(s), n.n.bz.	01.24.16↔	So Kraniot, So Drain epid Flüssigk o aus sonst Gründen
00.65.11↔	Prkt trnsmllns Erstz v intrkr vsk Mkrstnts	01.24.20↔	Kraniotomie der Kalotte als Zugang, n.n.bez.
00.65.99↔	Perkut Einsetz v sonst(n) intrkr vask Stent(s), So	01.24.21↔	Bohrlochtrepanation der Kalotte als Zugang
00.66.00↔	Prkt trnsm Krngioplast [PTCA] o Krn Athrkt, n.n.bz.	01.24.22↔	Streotktsch gführt Schädlröfnng übr d Klft als Zg
00.66.10↔	Perkutane translus Verschl e Fistel d Herzkranzgefässe	01.24.29↔	Kraniotomie der Kalotte als Zugang, sonstige
00.66.20↔	Koronarangioplastik [PTCA], mit Ballons, n.n.bez.	01.24.30↔	Zugang durch die Schädelbasis, n.n.bez.
00.66.21↔	Krangioplast [PTCA] m mdkmntnfreistzndn Blins	01.24.31↔	Zugang durch die Schädelbasis, transoral
00.66.22↔	Korangioplast [PTCA] mit Akbeschichteten Ballons	01.24.32↔	Zugang d d Schädelb, transor m Spal d weichen Gaumens
00.66.29↔	Koronarangioplastik [PTCA], mit Ballons, sonstige	01.24.33↔	Zg d d Schädlb, trnsr m Spl d weichn u hrtn Gaumns
00.66.99↔	Prkt trnsm Krngioplast [PTCA] o Krn Athrkt, S	01.24.34↔	Zugang durch die Schädelbasis, transsphenoidal
00.67.00↔	Perkutanes Einsetzen von zentralen Gefässstent(s), n.n.bez.	01.24.35↔	Zugang durch die Schädelbasis, transthemoidal
00.67.10↔	Perkutanes Einsetzen von Gefässstent(s) in die V. cava	01.24.36↔	Zugang durch die Schädelbasis, transmastoidal
00.67.20↔	Perkutanes Einsetzen von Gefässstent(s) in die V. porta	01.24.37↔	Zugang durch die Schädelbasis, translabyrinthär
00.67.99↔	Perkutanes Einsetzen von zentralen Gefässstent(s), sonstige	01.24.38↔	Zugang durch die Schädelbasis, transpyramidal
00.70↔	Rev e Hüftendoproth, sowohl azetab als auch fem Komp	01.24.39↔	Zugang durch die Schädelbasis, sonstige
00.71↔	Revision einer Hüftendoprothese, azetabuläre Komponente	01.24.3a↔	Zugang durch die Schädelbasis, transkondylär
00.72↔	Revision einer Hüftendoprothese, femorale Komponente	01.24.3b↔	Zugang durch die Schädelbasis, transorbital
00.73↔	Rev von Hüftproth, nur azetab Liner u / o nur Femkopf	01.24.3c↔	Zugang durch die Schädelbasis, mit Le-Fort-I-Osteotomie
00.80↔	Revision einer Knieprothese, total (alle Komponenten)	01.24.99↔	Sonstige Kraniotomie, sonstige
00.81↔	Revision einer Knieprothese, Tibiakomponente	01.25.00↔	Sonstige Kraniektomie, n.n.bez.
00.82↔	Revision einer Knieprothese, Femurkomponente	01.25.10↔	Sonstige Kraniektomie mit Dekompression
00.83↔	Revision einer Knieprothese, Patellarkomponente	01.25.11↔	Sonst Kraniektomie zur Entleerung e epiduralen Hämatoms

01.25.12↔	Sonst Kraniektomie zur Entleerung e epiduralen Empyems	02.04.99↔	Knochentransplantation an den Schädel, sonstige
01.25.13↔	So Kraniekt zur Entf e Fk aus Schädelkn o Epidraum	02.05.00↔	Einsetzen einer Schädelknochenplatte, n.n.bez.
01.25.14↔	S Krniekt m Enl v allpl Mt o Mdräg i D Schädlnk o Epdraum	02.05.10↔	Eins CADImp an Hrnsch oh Bt d Gsschäd,Enf Df
01.25.19↔	So Kraniekt z Drain epid Flüssigk o aus sonst Gründen	02.05.11↔	Eins CADImp an Hrnsch oh Bt d Gsschäd.grßr o kmpl Df
01.25.20↔	Sonstige Kraniekt, Rekraniektomie mit Einbr e Drain	02.05.20↔	Eins CADImp an Hrnsch m Bt v Orb,Tmpreg o fr Sn(bs 2 Rg)
01.25.21↔	S Krniekt,Rkrekt z Entf v alpl Mt o Mdr a d Schädkn o Epdr	02.05.30↔	Eins CADImp an Hrnsch m Bt mit Rg d Gsschäd(b3Rg)
01.25.99↔	Sonstige Kraniektomie, sonstige	02.05.99↔	Einsetzen einer Schädelknochenplatte, sonstige
01.26↔	Einsetz und Ersetz e Kath i d Schädelhöhle o Hirn	02.06.00↔	Sonstige Osteoplastik am Schädel, n.n.bez.
01.28↔	Einsetzen von intrakraniellen Katheter(n) via Bohrloch(löcher)	02.06.10↔	Frontoorbitale Kranioplastik zur Verlagerung
01.29.00↔	Rv (h Erstz) v Kth(n) aus Schädln o Hrn, n.n.bz.	02.06.20↔	Rk d Hrnsch oh Bt d Gsschäd, m einf Implnt (Knmnt)
01.29.10↔	Stereot Rev (oh Ersetz) v intrazer Kath z intrav Infus	02.06.30↔	Reko v Hirn u Gesschäd, m einf Implant (Krzement) o Tx
01.29.99↔	Rev (oh Ersetz) von Kath(n) aus Schädln o Hirn, So	02.06.99↔	Sonstige Osteoplastik am Schädel (Kranioplastik), sonstige
01.31.00↔	Inzision an den Hirnhäuten, n.n.bez.	02.07↔	Entfernen einer Schädelknochenplatte
01.31.10↔	Inzis an D Hirnh zur Entl e subduralen Hämat (Hygroms)	02.11↔	Einfache Naht an der Dura mater des Gehirns
01.31.11↔	Inzision an D Hirnhäuten zur Entl e subduralen Empyems	02.12.00↔	Sonstige Rekonstruktion an den Hirnhäuten, n.n.bez.
01.31.20↔	Inzis an D Hrnh z Drain v sbd u sbchnoidlr Flüssgk	02.12.10↔	Sonstige Rekonstruktion an den Hirnhäuten ohne Kranioplastik
01.31.99↔	Inzision an den Hirnhäuten, sonstige	02.12.20↔	Sonstige Rekonstruktion an den Hirnhäuten mit Kranioplastik
01.32.00↔	Lobotomie und Traktotomie, n.n.bez.	02.12.21↔	Sonstige Duraplastik mit Kranioplastik an der Konvexität
01.32.10↔	Lobotomie und Traktotomie, Zingulotomie	02.12.22↔	So Durapl m Kranioplastik a kranozervikalen Übergang
01.32.11↔	Lobotomie und Traktotomie, Subpiale Transsektion	02.12.99↔	Sonstige Rekonstruktion an den Hirnhäuten, sonstige
01.32.12↔	Lobotomie und Traktotomie, Multiple Lobotomien	02.13↔	Ligatur eines Gefässes der Hirnhäute
01.32.20↔	Lobotomie u Traktotomie, Stereot Untbr v Bahnsystemen	02.14↔	Exzision am Plexus chorioideus
01.32.99↔	Lobotomie und Traktotomie, sonstige	02.2↔	Ventrikulostomie
01.39.00↔	Sonstige Inzision am Gehirn, n.n.bez.	02.31↔	Ventrikelshunt zu Strukturen in Kopf und Hals
01.39.10↔	Sonstige Inzision a Hirn zur Entl e intrazer Hämat	02.32↔	Ventrikelshunt zum Kreislaufsystem
01.39.11↔	Sonstige Inzision a Hirn zur Entl e intrazer Abszesses	02.33↔	Ventrikelshunt zur Thoraxhöhle
01.39.19↔	So Inzis a Gehrin, Entl v So intrazerebraler Flüssigk	02.34↔	Ventrikelshunt zu Bauchhöhle und Bauchorganen
01.39.20↔	So Inzis a Hirn, Stereotaktische Entl e intrkr Hämat	02.35↔	Ventrikelshunt zum Harnwegssystem
01.39.21↔	So Inzis a Hirn, Stereot Entl e intrkr Abszesses	02.39↔	Sonstige Operationen zum Einrichten einer Ventrikeldrainage
01.39.29↔	S Inzis a Hrn, Streot Entl S intrkrnielr Flüssgk	02.41.00↔	Spülung und Exploration eines Ventrikelshunts, n.n.bez.
01.39.30↔	Sonstige Inzision a Gehirn, Entf e intrazerebralen Fk	02.41.10↔	Spülung und Exploration eines Ventrikelshunts, zentraler Teil
01.39.40↔	Anl e ext Drain a Liqusys (z.B. ventr, zist, subd)	02.41.20↔	Spülung und Exploration eines Ventrikelshunts, peripherer Teil
01.39.41↔	Anl e Reserv a Liqusys (z.B. ventr, zisternal, subd)	02.41.99↔	Spülung und Exploration eines Ventrikelshunts, sonstige
01.39.42↔	Entf e Reserv a Liqusys (z.B. ventr, zisternal, subd)	02.42.00↔	Ersetzen eines Ventrikelshunts, n.n.bez.
01.39.50↔	Entfernung eines intrakraniellen Implantates	02.42.10↔	Ersetzen eines Ventrikelshunts, zentraler Teil
01.39.99↔	Sonstige Inzision am Gehirn, sonstige	02.42.20↔	Ersetzen eines Ventrikelshunts, peripherer Teil
01.41↔	Operationen am Thalamus	02.42.99↔	Ersetzen eines Ventrikelshunts, sonstige
01.42↔	Operationen am Globus pallidum	02.43↔	Entfernen eines Ventrikelshunts
01.51.00↔	Exz von Läsion oder Gewebe an D Hirnhäuten, n.n.bez.	02.91↔	Lösung von kortikalen Adhäsionen
01.51.10↔	Exz v Tmr an D Hrnh m Präprtion v infitriertm Nchbr	02.92↔	Plastische Rekonstruktion am Gehirn
01.51.99↔	Exzision von Läsion oder Gewebe an den Hirnhäuten, sonstige	02.93.00↔	Implnt o Erstz d Elktrd(n) e intrkr Neurstm, n.n.bz.
01.52.00↔	Hemisphärektomie, n.n.bez.	02.93.10↔	Implant o Ersetz v temp Mikroel z monolok Abl u Stimul
01.52.10↔	Hemisphärektomie, hirneigenes intrazerebrales Tumorgewebe	02.93.11↔	Implnt o Erstz v tmp Mikroel z mltk Abl u Stml
01.52.11↔	Hemisphärektomie, nicht hirneigenes intrazerebr Tumorgewebe	02.93.20↔	Implnt o Erstz v prmn Mikroel z mnlk Abl u Stml
01.52.99↔	Hemisphärektomie, sonstige	02.93.21↔	Implnt o Erstz v prmn Mikroel z mltk Abl u Stml
01.53.00↔	Lobektomie am Gehirn, n.n.bez.	02.93.99↔	Implant o Ersetz d Elektrod(n) e intrkr Neurostim, So
01.53.10↔	Lobektomie am Gehirn, hirneigenes intrazerebraler Tumorgewebe	02.94↔	Einsetzen oder Ersetzen von Crutchfield-Klemme od Halotrakt
01.53.11↔	Lobekt a Hirn, Ni hirneigenes intrazerebrales Tumor	02.96↔	Einsetzen einer sphenoidalen Elektrode
01.53.99↔	Lobektomie am Gehirn, sonstige	02.99.00↔	Sonstige Operation an Schädel, Gehirn und Hirnhäuten, n.n.bez.
01.59.00↔	Sonstige Exz o Destr von Läs o Gew a Hirn, n.n.bez.	02.99.10↔	Stereotaktische Eingriffe am Liquorsystem
01.59.10↔	Sonstige Exz von hirneig intrazer Tumor a Hirn	02.99.11↔	Streot Implnt u Explntion v rdioaktvm Mt als sbst Engr
01.59.11↔	Sonstige Exz von Ni hirneig intrazer Tumor a Hirn	02.99.12↔	Stereot Implant von Gew an Schäd, Hirn und Hirnh
01.59.12↔	So Exz von Läs o Gew a Hirn, Debr e Kontusion a Hirn	02.99.13↔	Stereotaktische Instill von Med als selbst Eingr
01.59.19↔	Sonstige Exzision von Läsion oder Gewebe am Gehirn, sonstige	02.99.14↔	Streot Implnt, Rv o Wchs v intrzr Kth z intrv Infz
01.59.20↔	Sonstige Destr von hirneig intrazer Tumor a Hirn	02.99.20↔	Umwdl e Lquorshnts (Hrnwssrbleitng) i e Mhrfchbleitng
01.59.21↔	Sonstige Destr von Ni hirneig intrazer Tumor a Hirn	02.99.29↔	Sonstige Revision und Entfernung von Liquorableitungen
01.59.29↔	Sonst Destruktion von Läsion o Gewebe am Gehirn, sonst	02.99.30↔	Implantation oder Wechsel einer intrakraniellen Messsonde
01.59.99↔	Sonstige Exz o Destr von Läs o Gew a Hirn, sonstige	02.99.31↔	Revision (ohne Wechsel) einer intrakraniellen Messsonde
01.6x.00↔	Exzision und Destruktion einer Läsion am Schädel, n.n.bez.	02.99.40↔	Implantation oder Wechsel einer Neuroprothese
01.6x.10↔	Exzision und Destruktion von Tumorgewebe an Schädelbasis	02.99.41↔	Revision (ohne Wechsel) einer Neuroprothese
01.6x.11↔	Exzision und Destruktion von Tumorgewebe an d Kalotte	02.99.50↔	Implant u Entf e KathBallonSyst z intrazer Brachythy
01.6x.20↔	Exz und Destr vom sonst erkrankten Gew an d Schädelb	02.99.70↔	Rv (h Erstz) d Elktrd e intrkr Neurstm, n.n.bz.
01.6x.21↔	Exz und Destr von sonst erkrankten Gew an d Kalotte	02.99.71↔	Rv(h Ers) d Elktrd intrkr Neurstm,streotktsch,perm Enzlsys z Dst
01.6x.22↔	Exz u Dstr v snst erkrkn Gw an d Klitt m Hrnh	02.99.72↔	Rv(h Ers) d Elktrd intrkr Neurstm,streotktsch,perm Mhrlsyst z Dst
01.6x.99↔	Exzision und Destr einer Läsion a Schädel, sonstige	02.99.79↔	Rev (oh Ersetz) d Elektrod e intrkr Neurostim, So
02.01↔	Eröffnen einer Schädelnaht	02.99.90↔	Sonstige stereotaktische Op an Schädel, Hirn und Hirnh
02.02↔	Elevation von Frakturfragmenten vom Schädel	02.99.99↔	Sonst Operation an Schädel, Gehirn u Hirnhäuten, sonst
02.03↔	Bildung eines Schädelknochenlappens	03.01.00↔	Entfernen eines Fremdkörpers vom Spinalkanal, n.n.bez.
02.04.00↔	Knochentransplantation an den Schädel, n.n.bez.	03.01.10↔	Entfernen eines Fremdkörpers vom Spinalkanal, epidural
02.04.10↔	Knochentransplantation an den Schädel, Schädeldach	03.01.99↔	Entfernen eines Fremdkörpers vom Spinalkanal, sonstige

03.02↔	Relaminektomie	03.93.10↔	Implnt,Erstz d Elktrd tmp epd Neurstm,Enzlsys,Tstsm
03.09.00↔	Sonst Exploration und Dekompression am Spinalkanal, n.n.b	03.93.11↔	Implnt,Erstz d Elktrd tmp epd Neurstm,Mhrlsys,Tstsm
03.09.10↔	Zugang zur Halswirbelsäule, n.n.bez.	03.93.20↔	Imp,Ers d Elktrd prmn epd Neurstm,Enzlsys,Dst,Prk
03.09.11↔	Zugang zur Halswirbelsäule, ventral, 1 Segment	03.93.21↔	Imp,Ers d Elktrd prmn epd Neurstm,Mhrlsys,Dst,Prk
03.09.12↔	Zugang zur Halswirbelsäule, ventral, 2 Segmente	03.93.22↔	Imp,Ers d Elktrd prmn epd Neurstm,Enzlsys,Dst,offn chr
03.09.13↔	Zugang zur Halswirbelsäule, ventral, 3 und mehr Segmente	03.93.23↔	Imp,Ers d Elktrd prmn epd Neurstm,Mhrlsys,Dst,offn chr
03.09.14↔	Zugang zur Hws (d Laminot o Hemilekt), dors, 1 Segment	03.93.30↔	Implant o Ersetz e subd Elektrod zur Vorderwstim
03.09.15↔	Zugang zur Hws (d Laminot o Hemilekt), dors, 2 Seg	03.93.99↔	Implant o Ersetz d Elektrod(n) e spin Neurostim, So
03.09.16↔	Zug z Hws (d Laminot o Hemilekt), dors, 3 u mehr Seg	03.97↔	Revision eines Shunts an den Rückenmarkshäuten
03.09.17↔	Zugang zum kraniozervikalem Uebergang	03.98↔	Entfernen eines Shunts von den Rückenmarkshäuten
03.09.19↔	Zugang zur Halswirbelsäule, sonstige	03.99.00↔	So Op an Rm und Strukturen d Spinalkanals, n.n.bez.
03.09.20↔	Zugang zur Brustwirbelsäule, n.n.bez.	03.99.10↔	Op an intraspinalen Blgef (z.B. Ligat, Destr, Res)
03.09.21↔	Zugang zur Brustwirbelsäule, ventral, 1 Segment	03.99.19↔	Sonstige Operationen an intraspinalen Blutgefäßen
03.09.22↔	Zugang zur Brustwirbelsäule, ventral, 2 Segmente	03.99.20↔	Op a spin Lqsys, Anl e subkut Reserv a spin Liqsys
03.09.23↔	Zugang zur Brustwirbelsäule, ventral, 3 und mehr Segmente	03.99.21↔	Op a spn Lqsys,Rv sbkt Rsrv,Kth o Medp z intrth u epd Inf
03.09.24↔	Zugang zur Bws (d Laminot o Hemilekt), dors, 1 Segment	03.99.22↔	Op a spin Liqsys, Entf e subkut Reserv a spin Liqsys
03.09.25↔	Zugang zur Bws (d Laminot o Hemilekt), dors, 2 Seg	03.99.29↔	Sonstige Operationen am spinalen Liquorsystem
03.09.26↔	Zug z Bws (d Laminot o Hemilekt), dors, 3 u mehr Seg	03.99.30↔	Rv (h Erstz) d Elktrd(n) e epd Neurstm, Stbl, Enzlsys
03.09.29↔	Zugang zur Brustwirbelsäule, sonstige	03.99.31↔	Rv (h Erstz) d Elktrd(n) e epd Neurstm, Stbl, Mhrlsys
03.09.30↔	Zugang zur Lendenwirbelsäule, n.n.bez.	03.99.32↔	Rv(h Erstz)d Elktrd(n)e epd Neurstm,Plttl,Enzlsys
03.09.31↔	Zugang zur Lendenwirbelsäule, ventral, 1 Segment	03.99.33↔	Rv (h Erstz) d Elktrd(n) e epd Neurstm, Plttl, Mhrlsys
03.09.32↔	Zugang zur Lendenwirbelsäule, ventral, 2 Segmente	03.99.40↔	Rev (oh Ersetz) e Kath zur intrath u epiduralen Infus
03.09.33↔	Zugang zur Lendenwirbelsäule, ventral, 3 und mehr Segmente	03.99.99↔	So Op an Rm und Strukturen d Spinalkanals, So
03.09.34↔	Zg z Lndwrbs (d Lmnt o Flvktmie), drs, 1 Sgm	04.01.00↔	Exzision eines Akustikusneurinoms, n.n.bez.
03.09.35↔	Zug z Lendwirbs (d Laminot o Flavektomie), dors, 2 Seg	04.01.10↔	Exzision eines Akustikusneurinoms durch Kraniotomie
03.09.36↔	Zg z Lndwrbs (d Lmnt o Flvktmie), drs, 3 u mhr Sg	04.01.11↔	Exzision eines Akustikusneurinoms, Translabrynthärer Zugang
03.09.37↔	Zug z Lendwirbs, Zug zu Os sacrum u zu Os coccygis	04.01.99↔	Exzision eines Akustikusneurinoms, sonstige
03.09.39↔	Zugang zur Lendenwirbelsäule, sonstige	04.02↔	Durchtrennung des N. trigeminus
03.09.40↔	Inzis d Spinalkanals, Rm und Rmhät, n.n.bez.	04.03.00↔	Durchtr o Quetsch (Crushing) von and kran u periph Nn
03.09.41↔	Inzision d Spinalkanals zur Drain epid Flüssigkeit	04.03.10↔	Durchtr o Quetsch (Crushing) d N. vestibulocochlearis
03.09.43↔	Inzis von Rm und Rückenmh zur Drain von subd Flüssigk	04.03.11↔	Drchtr o Quetsch(Crshng)v intrkr Anteiln v snst Hmnr u Ggl
03.09.44↔	Inzis von Rm und Rückenmh zur Drain e intramed Hämat	04.03.20↔	Durchtr oder Quetschen (Crushing) von extrkr Hirnnerven
03.09.45↔	Inzs v Rm u Rückenmh z Drain e intrmedllär Abszsss	04.03.30↔	Durchtrennung oder Quetschen (Crushing) des Plexus brachialis
03.09.49↔	Inzis d Spinalkanals, Rm und Rmhät, sonstige	04.03.31↔	Durchtrennung od Quetschen (Crushing) v Nerven der Schulter
03.09.90↔	Sonstige Exploration des Spinalkanals	04.03.32↔	Durchtr o Quetsch (Crushing) von Nn d Armes und d Hand
03.09.91↔	Sonstige Dekompression des Spinalkanals	04.03.33↔	Drchtr o Quetsch (Crshng) v Nn d Rmpfs u d unt Extrm
03.09.99↔	Sonst Exploration und Dekompression am Spinalkanal, so	04.03.99↔	Drchtr o Quetsch (Crshng) v and krn u prph Nn, S
03.1↔	Durchtrennung einer intraspinalen Nervenwurzel	04.04.00↔	Sonstige Inzision an kranialen und peripheren Nerven, n.n.bez.
03.21↔	Perkutane Chordotomie	04.04.10↔	Sonstige Inzision am N. vestibulocochlearis
03.29↔	Sonstige Chordotomie	04.04.11↔	So Inzis an intrakr Anteilen von sonst Hirnner und Ggl
03.32.00↔	Biopsie an Rückenmark oder Rückenmarkshäuten, n.n.bez.	04.04.20↔	Sonstige Inzision an extrakraniellen Hirnnerven
03.32.10↔	Geschl [Perkut] [Nad] Biops an Rm o Rückenmarkshäuten	04.04.30↔	Sonstige Inzision am Plexus brachialis
03.32.20↔	Offene Biopsie an Rückenmark oder Rückenmarkshäuten	04.04.31↔	Sonstige Inzision an Nerven der Schulter
03.32.99↔	Biopsie an Rückenmark oder Rückenmarkshäuten, sonstige	04.04.32↔	Sonstige Inzision an Nerven des Armes und der Hand
03.4x.00↔	Exz o Destr e Läs an Rm o Rückenmarkshäuten, n.n.bez.	04.04.33↔	Sonstige Inzis an Nn d Rumpfes und d unteren Extrem
03.4x.10↔	Exz o Destr von Tumor an Rückenmark (intramedullär)	04.04.99↔	Sonstige Inzis an kran und peripheren Nn, sonstige
03.4x.11↔	Exz o Destr von Tumor an Rückenmarkshäuten und Kn	04.05.00↔	Exzision (und Destruktion) des Ganglion Gasseri, n.n.bez.
03.4x.12↔	Exz o Destr v Tumor an intraspinalen Nervwurzel u Ggl	04.05.10↔	Exzision des Ganglion Gasseri
03.4x.19↔	Exz o Destr von Tumor an Rm o Rmhät, sonstige	04.05.20↔	Destruktion des Ganglion Gasseri
03.4x.20↔	Exz o Destr e sonstigen Läs an Rm (intramedullär)	04.05.99↔	Exzision (und Destruktion) des Ganglion Gasseri, sonstige
03.4x.21↔	Exz oder Destr e sonstigen Läsion an Rückenmarkshäuten	04.06.00↔	Sonstige Exz von kran oder peripheren Ggl, n.n.bez.
03.4x.22↔	Exz o Dstr e snst Läs an intrspnlN Nrwrz u Ggl	04.06.10↔	Exzision von intrakraniellen Ganglien
03.4x.29↔	Exz o Destr e sonstigen Läs an Rm o Rmhät, sonstige	04.06.20↔	Exzision von sonstigen peripheren Ganglien
03.4x.99↔	Exz o Destr e Läs an Rm o Rückenmarkshäuten, sonstige	04.06.99↔	Sonstige Exz von kran oder peripheren Ggl, sonstige
03.51↔	Plastische Rekonstruktion an einer spinalen Meningozele	04.07.00↔	Sonstige Exz o Avuls von kran o periph Nn, n.n.bez.
03.52↔	Plastische Rekonstruktion an einer spinalen Myelomenigozele	04.07.10↔	Exzision eines Nerven zur Transplantation
03.53.11↔	Geschl Reposition e Wirbelfraktur mit externer Fix	04.07.11↔	Entfernung eines Nerventransplantates
03.53.20↔	Offene Reposition einer Wirbelfraktur	04.07.20↔	Sonstige Exzision oder Avulsion von intrakraniellen Nerven
03.59.00↔	So Plast Reko und Op an Strukt d Spinalkan, n.n.bez.	04.07.30↔	Sonstige Exzision oder Avulsion von extrakraniellen Hirnnerven
03.59.10↔	S Plast Rk u Op an Strkt d Spnlkn, Vrshl e Diastmtmylie	04.07.40↔	Sonstige Exzision oder Avulsion des Plexus brachialis
03.59.11↔	S Plast Rk u Op an Strkt d Spnlkn, Drchtr e Flm trmnl	04.07.41↔	Sonstige Exzision oder Avulsion von Nerven der Schulter
03.59.12↔	S Plast Rk u Op an Strkt d Spnlkn, Vrshl e spn Fstl	04.07.42↔	Sonstige Exz oder Avuls von Nerven d Armes und d Hand
03.59.13↔	S Plast Rk u Op an Strkt d Spnlkn, Spnl Drpl	04.07.43↔	So Exz o Avuls von Nn d Rumpfes und d unteren Extrem
03.59.99↔	So Plast Reko und Op an Strukturen d Spinalkanals, So	04.07.99↔	Sonstige Exz o Avuls von kran o periph Nn, sonstige
03.6↔	Lösung von Adhäsionen an Rückenmark und Nervenwurzeln	04.08.00↔	Optikusscheidenfensterung, n.n.bez.
03.71↔	Subarachnoido-peritonealer Shunt am Spinalkanal	04.08.10↔	Sonstige Operationen am N. opticus
03.72↔	Subarachnoido-ureteraler Shunt am Spinalkanal	04.08.99↔	Optikusscheidenfensterung, sonstige
03.79↔	Sonstiger Shunt am Spinalkanal	04.11.00↔	Gschl [Prkt] [Nd] Biops an krn o prph N o Gngl, n.n.bz.
03.8†↔	Injektion einer destruierenden Substanz in den Spinalkanal	04.11.10↔	Geschl [perkutane] [Nadel] Biops an intrakr Hirnner
03.93.00↔	Implnt o Erstz d Elktrd(n) e spn Neurstm, n.n.bz.	04.11.20↔	Geschl [perkutane] [Nadel] Biops an extrkr Hirnnerven

04.11.30↔	Geschlossene [perkutane] [Nadel-] Biopsie am Plexus brachialis	04.43.99↔	Entlastung am Karpaltunnel, sonstige
04.11.31↔	Geschl [Perkut] [Nad] Biops an Nn d Armes und d Hand	04.44↔	Entlastung am Tarsaltunnel
04.11.39↔	Geschlossene [perkutane] [Nadel-] Biopsie an sonstigen Nerven	04.49.00↔	So Dekompr o Lös v Adhäs an periph N o Gangl, n.n.bez.
04.11.40↔	Geschl [perkutane] [Nad] Biops an Nn d unteren Extrem	04.49.10↔	Sonstige Dekompr oder Lös von Adhäs a Plexus brachia
04.11.99↔	Gschl [Prkt] [Nd] Biops an krm o prph N o Gngl, S	04.49.11↔	Sonstige Dekompr oder Lös von Adhäs an Nn d Schulter
04.12.00↔	Offene Biops an kran o peripherem N o Gangl, n.n.bez.	04.49.12↔	Sonstige Dekompr oder Lös von Adhäs an Nerven d Armes
04.12.10↔	Offene Biopsie an intrakraniellen Hirnnerven	04.49.13↔	Sonstige Dekompr oder Lös von Adhäs an Nerven d Hand
04.12.20↔	Offene Biopsie an extrakraniellen Hirnnerven	04.49.14↔	S Dkmp r o Lös v Adhäs a Plxs lmbsc, Leist u Bcknb
04.12.30↔	Offene Biopsie am Plexus brachialis	04.49.15↔	Sonstige Dekompr oder Lös von Adhäs an Nn d Beines
04.12.31↔	Offene Biopsie an Nerven der Schulter	04.49.16↔	Sonstige Dekompr oder Lös von Adhäs an Nerven d Fußes
04.12.32↔	Offene Biopsie an Nerven des Armes und der Hand	04.49.99↔	S Dkmp r o Lös v Adhäs an snst prph Nn o Gngl, S
04.12.33↔	Offene Biopsie an Nerven des Rumpfes	04.5x.00↔	Transplantation von kranialem oder peripherem Nerv, n.n.bez.
04.12.34↔	Offene Biopsie an Nerven des Plexus lumbosacralis	04.5x.10↔	Transplantation von extrakraniellen Hirnnerven
04.12.35↔	Offene Biopsie an Nerven der unteren Extremität	04.5x.11↔	Transplantation von Plexus brachia und Nn d Schulter
04.12.99↔	Offene Biops an kran o peripherem N o Gangl, sonstige	04.5x.12↔	Transplantation von Nerven des Armes und der Hand
04.2x.00↔	Destr von kran und peripheren Nerven und Ggl, n.n.bez.	04.5x.13↔	Transplantation von Nn d Rumpfes und d unteren Extrem
04.2x.10↔	Destruktion von intrakraniellen Hirnnerven und Ganglien	04.5x.19↔	Transplantation von sonstigem kranialem oder peripherem Nerv
04.2x.20↔	Destruktion von extrakraniellen Hirnnerven	04.5x.99↔	Transplantation von kranialem oder peripherem Nerv, sonstige
04.2x.30↔	Destruktion des Plexus brachialis	04.6x.00↔	Transposition von kranialen und peripheren Nerven, n.n.bez.
04.2x.31↔	Destruktion von Nerven der Schulter	04.6x.10↔	Transposition e extr Hirnner mit epin primärer Naht
04.2x.32↔	Destruktion von Nerven des Armes und der Hand	04.6x.11↔	Transposition e extr Hirnner mit epin sekundärer Naht
04.2x.33↔	Destruktion von Nerven des Rumpfes und Plexus lumbosacralis	04.6x.12↔	Transp e extr Hirnner m intersfz prim und sek Nht
04.2x.34↔	Destruktion von Nerven des Beines und des Fußes	04.6x.20↔	Transposition d Plexus brachia mit epin primärer Naht
04.2x.39↔	Destruktion von sonstigen peripheren Nerven oder Ganglien	04.6x.21↔	Transposition d Plexus brachia m epin sekundärer Naht
04.2x.99↔	Destr von kran und peripheren Nerven und Ggl, sonstige	04.6x.22↔	Transposition d Plexus brachia m intersfz prim Nht
04.3x.00↔	Naht an kranialen oder peripheren Nerven, n.n.bez.	04.6x.23↔	Transposition d Plexus brachia m intersfz sek Nht
04.3x.10↔	Epineurale Naht von extrakraniellen Hirnnerven, primär	04.6x.30↔	Transposition e Nn d Schult m epin prim und sek Nht
04.3x.11↔	Epineurale Naht des Plexus brachialis, primär	04.6x.31↔	Transp e Nn d Schult m intersfz prim und sek Nht
04.3x.12↔	Epineurale Naht von Nerven der Schulter, primär	04.6x.40↔	Transposition e Nerven d Armes mit epin primärer Naht
04.3x.13↔	Epineurale Naht von Nerven am Arm, primär	04.6x.41↔	Transposition e Nerven d Armes m epin sekundärer Naht
04.3x.14↔	Epineurale Naht von Nerven der Hand, primär	04.6x.42↔	Transposition e Nerven d Armes m intersfz primärer Nht
04.3x.15↔	Epineurale Naht von Nerven des Rumpfes, primär	04.6x.43↔	Transposition e Nn d Armes m intersfz sekundärer Nht
04.3x.16↔	Epn Nht v Nn d Beins(nkl. Plxs lmbsc,Leist,Bcknb),pr	04.6x.50↔	Trnsp e Nn d Rmpfs u d unt Extrm m epn prm u sk Nht
04.3x.17↔	Epineurale Naht von Nerven des Fußes, primär	04.6x.51↔	Trnsp e Nn d Rmpfs u d unt Extrm m intrfsz prm u sk Nht
04.3x.19↔	Epin Nht von sonstigen kran o peripheren Nn, primär	04.6x.60↔	Transposition e Nn d Hand m intersfz prim und sek Nht
04.3x.20↔	Epineurale Naht von extrakraniellen Hirnnerven, sekundär	04.6x.70↔	Transposition m Neurolyse und Dekompr e extr Hirnner
04.3x.21↔	Epineurale Naht des Plexus brachialis, sekundär	04.6x.71↔	Trnsp m Neurlys u Dkmp r d Plxs brchia o e Nn d Schlit
04.3x.22↔	Epineurale Naht von Nerven der Schulter, sekundär	04.6x.72↔	Transposition m Neurolyse und Dekompr e Nerven d Armes
04.3x.23↔	Epineurale Naht von Nerven am Arm, sekundär	04.6x.73↔	Transposition m Neurolyse und Dekompr e Nerven d Hand
04.3x.24↔	Epineurale Naht von Nerven an der Hand, sekundär	04.6x.74↔	Trnsp m Neurlys u Dkmp r e Nn d Rmpfs u d unt Extrm
04.3x.25↔	Epineurale Naht von Nerven des Rumpfes, sekundär	04.6x.75↔	Transposition von sonstigen kranialen und peripheren Nerven
04.3x.26↔	Epn Nht v Nn d Beins(nkl. Plxs lmbsc,Leist,Bcknb),sk	04.6x.99↔	Transposition von kranialen und peripheren Nerven, sonstige
04.3x.27↔	Epineurale Naht von Nerven des Fußes, sekundär	04.71↔	Hypoglosso-faziale Anastomose
04.3x.29↔	Epin Nht von sonstigen kran und periph Nn, sekundär	04.72↔	Akzessorio-faziale Anastomose
04.3x.30↔	Interfaszikuläre Naht von extrakraniellen Hirnnerven, primär	04.73↔	Akzessorio-hypoglossale Anastomose
04.3x.31↔	Interfaszikuläre Naht des Plexus brachialis, primär	04.74.00↔	Sonstige Anast e kran oder peripheren Nerven, n.n.bez.
04.3x.32↔	Interfaszikuläre Naht von Nerven der Schulter, primär	04.74.10↔	Fazio-faziale Nerven-Anastomose
04.3x.33↔	Interfaszikuläre Naht von Nerven am Arm, primär	04.74.11↔	Interkosto-faszikuläre Nerven-Anastomose
04.3x.34↔	Interfaszikuläre Naht von Nerven an der Hand, primär	04.74.99↔	Sonstige Anast e kran oder peripheren Nerven, sonstige
04.3x.35↔	Interfaszikuläre Naht von Nerven des Rumpfes, primär	04.75↔	Revision e früh plast Reko an e kran o periph N
04.3x.36↔	Intrfsz Nht v Nn d Beins(nkl. Plxs lmbsc,Leist,Bcknb),pr	04.76↔	Plast Reko e alten traumat Verletzt an kran u periph Nn
04.3x.37↔	Interfaszikuläre Naht von Nerven des Fußes, primär	04.79.00↔	Sonstige Neuroplastik, n.n.bez.
04.3x.39↔	Interfsz Nht von sonstigen kran und periph Nn, primär	04.79.10↔	Transplantation und Transp e extr Hirnner m epin Nht
04.3x.40↔	Interfaszikuläre Naht von extrakraniellen Hirnnerven, sekundär	04.79.11↔	Transplantation und Transp d Plexus brachia m epin Nht
04.3x.41↔	Interfaszikuläre Naht des Plexus brachialis, sekundär	04.79.12↔	Transplantation und Transp von Nn d Schult m epin Nht
04.3x.42↔	Interfaszikuläre Naht von Nerven der Schulter, sekundär	04.79.13↔	Tx und Transp e Nn d Armes und d Hand m epin Nht
04.3x.43↔	Interfaszikuläre Naht von Nerven am Arm, sekundär	04.79.14↔	Tx u Transp von Nn d Rumpfes u d unt Extrem m epin Nht
04.3x.44↔	Interfaszikuläre Naht von Nerven an der Hand, sekundär	04.79.19↔	Transplantation und Transp e sonst Nerven m epin Nht
04.3x.45↔	Interfaszikuläre Naht von Nerven des Rumpfes, sekundär	04.79.20↔	Transplantation und Transposition e Nn m intersfz Nht
04.3x.46↔	Intrfsz Nht v Nn d Beins(nkl. Plxs lmbsc,Leist,Bcknb),sk	04.79.21↔	Tx und Transp e extr Hirnner m intersfz Nht
04.3x.47↔	Interfaszikuläre Naht von Nerven des Fußes, sekundär	04.79.22↔	Tx und Transp d Plexus brachia m intersfz Nht
04.3x.49↔	Interfsz Nht von sonstigen kran und periph Nn, sek	04.79.23↔	Tx und Transp von Nn d Schult m intersfz Nht
04.3x.99↔	Naht an kranialen oder peripheren Nerven, sonstige	04.79.24↔	Tx und Transp e Nn d Armes und d Hand m intersfz Nht
04.41↔	Dekompression an der Wurzel des N. trigeminus	04.79.25↔	Tx u Trnsp v Nn d Rmpfs u d unt Extrm m intrfsz Nht
04.42.00↔	Sonstige Dekompression an kranialen Nerven, n.n.bez.	04.79.29↔	Transplantation und Transp e sonst Nn m intersfz Nht
04.42.10↔	Sonstige Dekompression an kranialen Nerven, intrakraniell	04.79.99↔	Sonstige Neuroplastik, sonstige
04.42.20↔	Sonstige Dekompression an kranialen Nerven, extrakraniell	04.92.00↔	Implnt o Erstz d Elktrd(n) e prph Neurstm, n.n.bz.
04.42.99↔	Sonstige Dekompression an kranialen Nerven, sonstige	04.92.10↔	Implnt,Erstz d Elktrd tmp prph Neurstm,Enzlsys,Tstsm
04.43.00↔	Entlastung am Karpaltunnel, n.n.bez.	04.92.11↔	Implnt,Erstz d Elktrd tmp prph Neurstm,Mhrlsys,Tstsm
04.43.10↔	Entlastung am Karpaltunnel, endoskopisch	04.92.20↔	Imp,Ers d Elktrd prm prph Neurstm,Stbl,Enzlsys,Prk

04.92.21↔	Implnt,Erstz d Elktrod prmn prph Neurstm,Stbl,Mhrlysys,Prk	06.51.99↔	Partielle substernale Thyreoidektomie, sonstige
04.92.30↔	Imp,Ers d Elktrod prmn prph Neurstm,Plttnl,Enzllsys,ofn chr	06.52.00↔	Vollständige substernale Thyreoidektomie, n.n.bez.
04.92.31↔	Imp,Ers d Elktrod prmn prph Neurstm,Plttnl,Mhrlysys,ofn chr	06.52.10↔	Vollständige substernale Thyreoidektomie durch Sternotomie
04.92.40↔	Impl oder Ersetzen einer Vagusnervstimulationselektrode	06.52.99↔	Vollständige substernale Thyreoidektomie, sonstige
04.92.99↔	Implant o Ersetz d Elektrod(n) e periph Neurostim, So	06.6x.00↔	Exzision einer Thyreoida lingualis, n.n.bez.
04.93.00↔	Entf d Elektrod(n) e peripheren Neurostim, n.n.bez.	06.6x.10↔	Exzision einer Thyreoida lingualis, transoral
04.93.10↔	Entf d Elktrod(n) e prph Neurstm, Stbl, Enzllsys	06.6x.11↔	Exz e Thyrid ling Transzerv, oh Res d med Zungenbeines
04.93.11↔	Entf d Elktrod(n) e prph Neurstm, Stbl, Mhrlysys	06.6x.12↔	Exz e Thyrid ling Transzerv, m Res d med Zungenbeines
04.93.20↔	Entf d Elktrod(n) e prph Neurstm, Plttnl, Enzllsys	06.6x.99↔	Exzision einer Thyreoida lingualis, sonstige
04.93.21↔	Entf d Elktrod(n) e prph Neurstm, Plttnl, Mhrlysys	06.7x.00↔	Exzision des Ductus thyreoglossus, n.n.bez.
04.93.40↔	Entfernen einer Vagusnervelektrode	06.7x.10↔	Exz e median Halsz, ohne Resektion d med Zungenbeines
04.93.99↔	Entf d Elektrod(n) e peripheren Neurostim, sonstige	06.7x.11↔	Exz e medianen Halsz, m Resektion d med Zungenbeines
04.94.10↔	Rv (h Erstz) d Elktrod(n) e prph Neurstm, n.n.bz.	06.7x.12↔	Exz e median Halsf, ohne Resektion d med Zungenbeines
04.94.11↔	Rv (h Erstz) d Elktrod(n) e prph Neurstm, Stbl, Enzllsys	06.7x.13↔	Exz e medianen Halsf, m Resektion d med Zungenbeines
04.94.12↔	Rv (h Erstz) d Elktrod(n) e prph Neurstm, Stbl, Mhrlysys	06.7x.14↔	Sek Eingr z Exz d Duct thyreogl, m Res d med Zungenb
04.94.13↔	Rv(h Erstz)d Elktrod(n)e prph Neurstm,Plttnl,Enzllsys	06.7x.15↔	Sek Eingr z Exz d Duct thyreogl, oh Res d med Zungenb
04.94.14↔	Rv(h Erstz)d Elktrod(n)e prph Neurstm,Plttnl,Mhrlysys	06.7x.99↔	Exzision des Ductus thyreoglossus, sonstige
04.94.99↔	Rev (oh Ersetz) d Elektrod(n) e periph Neurostim, So	06.81.00↔	Vollständige Parathyreoidektomie, n.n.bez.
04.99.00↔	Sonst Operation an kranialen und peripheren Nerven, n.n.bez.	06.81.10↔	Vollständige Parathyreoidektomie, ohne Replantation
04.99.10↔	Implantation oder Ersetzen einer peripheren Neuroprothese	06.81.13↔	Vollständige Parathyekt d Sternotomie, oh Replantation
04.99.11↔	Revision (ohne Ersetzen) einer peripheren Neuroprothese	06.81.99↔	Vollständige Parathyreoidektomie, sonstige
04.99.12↔	Entfernung einer peripheren Neuroprothese	06.89.10↔	Partielle Parathyreoidektomie, n.n.bez.
04.99.99↔	Sonst Operation an kranialen und peripheren Nerven, sonst	06.89.11↔	Reexploration mit partieller Parathyreoidektomie
05.0↔	Durchtrennung von sympathischen Nerven oder Ganglien	06.89.13↔	Sonst Operationen an der Nebenschilddrüse durch Sternotomie
05.11↔	Biopsie an einem sympathischen Nerv oder Ganglion	06.89.99↔	Partielle Parathyreoidektomie, sonstige
05.21↔	Exzision des Ganglion sphenopalatinum	06.91↔	Durchtrennung des Isthmus thyreoidaeae
05.22↔	Zervikale Sympathektomie	06.92↔	Ligatur von Gefässen der Schilddrüse
05.23↔	Lumbale Sympathektomie	06.93↔	Naht an der Schilddrüse
05.24↔	Präsakrale Sympathektomie	06.94↔	Reimplantation von Schilddrüsengewebe
05.25↔	Periarterielle Sympathektomie	06.95.00↔	Reimplantation von Nebenschilddrüsengewebe, n.n.bez.
05.26↔	Thorakale Sympathektomie	06.95.10↔	Vollständige Parathyekt, m Replantation, n.n.bez.
05.29↔	Sonstige Sympathektomie und Exzision eines Ganglions	06.95.11↔	Vollständige Parathyreoidektomie, mit Replantation orthotop
05.81↔	Plast Rekonstruktion an sympathischem Nerv oder Ganglion	06.95.12↔	Vollständige Parathyreoidektomie, mit Replantation heterotop
05.89↔	Sonstige Operation an sympathischem Nerv oder Ganglion	06.95.20↔	Vollst Parathyekt d Sternotomie, m Repl, n.n.bez.
05.9↔	Sonstige Operationen am Nervensystem	06.95.21↔	Vollständige Parathyekt d Sternotomie, m Repl orthotop
06.01↔	Aspiration im Gebiet der Schilddrüse	06.95.22↔	Vollst Parathyekt d Sternotomie, m Repl heterotop
06.02↔	Wiedereröffnung einer Wunde im Gebiet der Schilddrüse	06.95.99↔	Reimplantation von Nebenschilddrüsengewebe, sonstige
06.09.00↔	Sonstige Inzision im Gebiet der Schilddrüse, n.n.bez.	06.98.00↔	Sonstige Operationen an der Schilddrüse, n.n.bez.
06.09.10↔	Sonstige Inzis i Gebiet d Sd: Oh weitere Massn	06.98.10↔	Plastische Rekonstruktion der Schilddrüse
06.09.11↔	Sonstige Inzision im Gebiet der Schilddrüse: Drainage	06.98.99↔	Sonstige Operationen an der Schilddrüse, sonstige
06.09.12↔	Sonstige Inzision im Gebiet d Schilddrüse: Exploration	06.99.00↔	Sonstige Operationen an der Nebenschilddrüse, n.n.bez.
06.09.99↔	Sonstige Inzision im Gebiet der Schilddrüse, sonstige	06.99.10↔	Plastische Rekonstruktion der Nebenschilddrüse
06.12↔	Offene Biopsie an der Schilddrüse	06.99.99↔	Sonstige Operationen an der Nebenschilddrüse, sonstige
06.13.00↔	Biopsie an der Nebenschilddrüse, n.n.bez.	07.00↔	Exploration im Gebiet der Nebenniere, n.n.bez.
06.13.10↔	Gschl [Prkt] [Nd] Biops an d Nsd oh Steuer dch bldgb Vrf	07.01↔	Einseitige Exploration im Gebiet der Nebenniere
06.13.11↔	Gschl [Prkt] [Nd] Biops an d Nsd m Steuer dch bldgb Vrf	07.02↔	Beidseitige Exploration im Gebiet der Nebenniere
06.13.12↔	Offene Biopsie an der Nebenschilddrüse	07.11↔	Geschlossene [perkutane] [Nadel-] Biopsie an der Nebenniere
06.13.99↔	Biopsie an der Nebenschilddrüse, sonstige	07.12↔	Offene Biopsie an der Nebenniere
06.2x.00↔	Unilaterale Hemithyreoidektomie, n.n.bez.	07.13.00↔	Biopsie an der Hypophyse, transfrontaler Zugang, n.n.bez.
06.2x.11↔	Unilaterale Hemithyreoidektomie, ohne Parathyreoidektomie	07.13.10↔	Gschl [Prkt] [Nd] Biops an d Hypph d trnsfrntln Zg
06.2x.12↔	Unilaterale Hemithyreoidektomie, mit Parathyreoidektomie	07.13.11↔	Offene Biopsie an der Hypophyse durch transfrontalen Zugang
06.2x.99↔	Sonstige unilaterale Hemithyreoidektomie	07.13.12↔	Stereot Biops an d Hypoph d transfrontalen Zugang
06.31↔	Exzision einer Läsion an der Schilddrüse	07.13.99↔	Biopsie an der Hypophyse, transfrontaler Zugang, sonstige
06.39.00↔	Sonstige partielle Thyreoidektomie, n.n.bez.	07.14.00↔	Biopsie an der Hypophyse, transsphenoidaler Zugang, n.n.bez.
06.39.10↔	Exzision eines Schilddrüsen Knotens	07.14.10↔	Gschl [Prkt] [Nd] Biops an d Hypph d trnssphn Zg
06.39.11↔	Subtot Res d Sd einseitig m Exz e Knotens d Gegenseite	07.14.11↔	Offene Biopsie an der Hypophyse durch transsphenoid Zugang
06.39.12↔	Sbt Rs d Sd einseitig m Hmthyreoidktmie d Ggnseit	07.14.12↔	Stereot Biops an d Hypoph d transsphenoidalen Zugang
06.39.13↔	Reexploration der Schilddrüse mit partieller Resektion	07.14.99↔	Biopsie an der Hypophyse, transsphenoidaler Zugang, sonstige
06.39.14↔	Partielle Schilddrüsenresektion: Resektion des Isthmus	07.15↔	Biopsie an der Hypophyse, nicht näher bezeichneter Zugang
06.39.15↔	Subtotale Resektion der Schilddrüse	07.16.00↔	Biopsie am Thymus, n.n.bez.
06.39.99↔	Sonstige partielle Thyreoidektomie, sonstige	07.16.10↔	Geschlossene [perkutane] [Nadel-] Biopsie am Thymus
06.4x.00↔	Vollständige (totale) Thyreoidektomie, n.n.bez.	07.16.11↔	Offene Biopsie am Thymus
06.4x.10↔	Vollständige (totale) Thyreoidektomie ohne Parathyreoidektomie	07.16.99↔	Biopsie am Thymus, sonstige
06.4x.11↔	Vollständige (totale) Thyreoidektomie mit Parathyreoidektomie	07.17.00↔	Biopsie am Corpus pineale, n.n.bez.
06.4x.99↔	Vollständige (totale) Thyreoidektomie, sonstige	07.17.10↔	Geschlossene [perkutane] [Nadel-] Biopsie am Corpus pineale
06.50.00↔	Substernale Thyreoidektomie, n.n.bez.	07.17.11↔	Offene Biopsie am Corpus pineale
06.50.10↔	Substernale Thyreoidektomie durch Sternotomie	07.17.12↔	Stereotaktische Biopsie am Corpus pineale
06.50.99↔	Sonstige substernale Thyreoidektomie	07.17.99↔	Biopsie am Corpus pineale, sonstige
06.51.00↔	Partielle substernale Thyreoidektomie, n.n.bez.	07.21↔	Exzision einer Läsion der Nebenniere
06.51.10↔	Partielle substernale Thyreoidektomie durch Sternotomie	07.22.00↔	Einseitige Adrenalektomie, n.n.bez.

07.22.10↔	Einseitige Adrenalectomie, ohne Ovarrektomie	08.42↔	Behebung von Entropium oder Ektropium durch Nahtverfahren
07.22.11↔	Einseitige Adrenalectomie, mit Ovarrektomie	08.43↔	Behebung von Entropium oder Ektropium durch Keilresektion
07.22.12↔	Einseitige Adrenalectomie, Rest-Adrenalectomie	08.44.00↔	Behebung von Entropium o Ektropium durch Lidplastik, n.n.bez.
07.22.99↔	Einseitige Adrenalectomie, sonstige	08.44.10↔	Bhb v Entrp o Ektrp d Ldplst, hr Vrkd d Agnlids
07.29↔	Sonstige partielle Adrenalectomie	08.44.99↔	Sonst Behebung von Entropium o Ektropium durch Lidplastik
07.3↔	Beidseitige Adrenalectomie	08.49.00↔	Sonstiger Eingr zur Korre e Entrop o Ektrp, n.n.bez.
07.41↔	Inzision an einer Nebenniere	08.49.10↔	S Eingr z Krr e Entrp o Ektrp, Op an D Ldrtrktrn
07.42↔	Durchtrennung von afferenten Nerven der Nebennieren	08.49.11↔	So Eingr zur Korre e Entrop o Ektrp, Rep e Lidlamelle
07.43↔	Ligatur von Gefässen der Nebennieren	08.49.99↔	Sonstiger Eingr zur Korre e Entrop o Ektrp, sonstige
07.44↔	Rekonstruktion an einer Nebenniere	08.51↔	Kanthotomie
07.45↔	Reimplantation von Gewebe der Nebennieren	08.52↔	Blepharorrhaphie
07.49↔	Sonstige Operation an e Nebenniere, d Nerven oder Gef	08.59.00↔	Sonstige Anpassung der Lidposition, n.n.bez.
07.51↔	Exploration im Gebiet des Corpus pineale	08.59.10↔	Kanthoplastik, n.n.bez.
07.52↔	Inzision am Corpus pineale	08.59.11↔	Kanthopexie
07.53↔	Partielle Exzision des Corpus pineale	08.59.12↔	Korrekturoperation bei Epikanthus
07.54↔	Totale Exzision des Corpus pineale	08.59.99↔	Sonstige Anpassung der Lidposition, sonstige
07.59↔	Sonstige Operationen am Corpus pineale	08.61.00↔	Plast Reko d Lids m Hautappen o Tx, n.n.bez.
07.61↔	Partielle Exzision der Hypophyse, frontotemporaler Zugang	08.61.10↔	Plastische Rekonstruktion des Augenlids mit Hautlappen
07.62↔	Partielle Exzision an der Hypophyse, transsphenoidaler Zugang	08.61.11↔	Plastische Rekonstruktion des Augenlids mit Hauttransplantat
07.63↔	Partielle Exz an d Hypophyse, nicht näher bez Zugang	08.61.99↔	Sonstige Plast Reko d Lids m Hautlap o transplantat
07.64↔	Totale Exzision der Hypophyse, frontotemporaler Zugang	08.62↔	Plast Reko d Lids m Schleimhautlappen o transplantat
07.65↔	Totale Exzision der Hypophyse, transsphenoidaler Zugang	08.63↔	Plastische Rekonstruktion d Augenlids mit Haarfolkt
07.68↔	Totale Exzision der Hypophyse, and näher bez Zugang	08.64↔	Plast Rekonstruktion d Lids m tarsokonjunktivalem Lp
07.69↔	Totale Exzision der Hypophyse, nicht näher bez Zugang	08.69.00↔	So Plast Reko d Lids m Lp o Transplantaten, n.n.bez.
07.71↔	Exploration der Fossa hypophysialis	08.69.10↔	Plastische Rekonstruktion des Augenlids mit Knorpel
07.72↔	Inzision an der Hypophyse	08.69.11↔	Plastische Rekonstruktion d Lids mit allopl Material
07.79↔	Sonstige Operation an der Hypophyse	08.69.12↔	Plast Reko d Lids m Verschiebe u Rotationspl d Lides
07.80↔	Thymektomie, n.n.bez.	08.69.13↔	Plast Rekonstruktion des Augenlids mit Oberlidverlängerung
07.81↔	Sonstige partielle Exzision am Thymus	08.69.19↔	Plast Reko d Lids m sonstigem Lp o Transplantaten
07.82↔	Sonstige totale Exzision des Thymus	08.69.99↔	So Plast Reko d Lids m Lp o Transplantaten, So
07.83↔	Thorakoskopische partielle Exzision am Thymus	08.70↔	Plastische Rekonstruktion des Augenlids, n.n.bez.
07.84↔	Thorakoskopische totale Exzision des Thymus	08.71↔	D Lidrand umfassende Plast Reko d Lids, Part Tiefe
07.91↔	Exploration im Gebiet des Thymus	08.72↔	Sonstige plastische Rekonstruktion d Lids, Part Tiefe
07.92↔	Sonstige Inzision am Thymus	08.73.00↔	D Ldrnd umfss Plst Rk d Lds, vil Tief, n.n.bz.
07.93↔	Plastische Rekonstruktion am Thymus	08.73.10↔	Verschiebeplastik der Lidkante
07.94↔	Transplantation von Thymusgewebe	08.73.99↔	D Lidrand umfassende Plast Reko d Lids, volle Tief, So
07.95↔	Thorakoskopische Inzision am Thymus	08.74.00↔	Sonstige Plast Reko d Lids, volle Tiefe, n.n.bez.
07.98↔	Sonstige und Ni näh bez thorakoskopische Op a Thymus	08.74.10↔	Oberlidverlängerung
07.99↔	Sonstige und nicht näher bezeichnete Operationen am Thymus	08.74.99↔	Sonstige Plast Reko d Lids, volle Tiefe, sonstige
08.09‡↔	Sonstige Inzision am Augenlid	08.82↔	Versorg e Risswund d Lids, D Lidrand umf, Part Tief
08.11.00↔	Biopsie am Augenlid, n.n.bez.	08.83↔	Sonstige Versorgung e Risswunde d Lids, Part Tiefe
08.11.10↔	Geschlossene (Nadel-) Biopsie am Augenlid	08.84↔	Vrsrg e Rsswnd d Lds, D Ldrnd umfss, vil Tief
08.11.20↔	Offene Biopsie am Augenlid	08.85↔	Sonst Versorgung einer Risswunde des Augenlids, volle Tief
08.11.99↔	Biopsie am Augenlid, sonstige	08.86↔	Rhytidektomie am Unterlid
08.20.00‡↔	Exzision einer Läsion am Augenlid, n.n.bez.	08.87↔	Rhytidektomie am Oberlid
08.20.10‡↔	Kürettage am Augenlid	08.89.00↔	Sonstige plastische Rekonstruktion des Augenlids, n.n.bez.
08.20.99‡↔	Sonstige Exzision einer Läsion am Augenlid	08.89.10↔	Plast Reko d Lids, medialer o lateraler Lidwinkel
08.21↔	Exzision eines Chalazions	08.89.11↔	Plastische Rekonstruktion d Augenlids d Hebung d Augbr
08.22.00↔	Exzision einer anderen kleineren Läsion am Augenlid, n.n.bez.	08.89.12↔	Plast Reko d Lids d Entf e Fettgewebeprolapses d Orb
08.22.10↔	Exz e and klein Läs a Lid, Ni hist kontr (mikrog Chir)	08.89.13↔	Plast Reko d Lids d Oberflächenbehandlung m Laser
08.22.11↔	Exz e and klein Läs a Lid, hist kontr (mikrog Chir)	08.89.14↔	Plast Reko d Lids d sonstige Oberlidverlängerung
08.22.99↔	Exzision einer anderen kleineren Läsion am Augenlid, sonstige	08.89.15↔	Plast Rekonstruktion d Lids d Unterlidverlängerung
08.23.00↔	Exz e gröss Läs a Augenlid, nicht durchgeh, n.n.bez.	08.89.99↔	Sonstige plastische Rekonstruktion des Augenlids, sonstige
08.23.10↔	Exz e gröss Läs a Ld, N drchgh, N hst kntr (mkrgr Chr)	09.0↔	Inzision der Tränendrüse
08.23.11↔	Exz e gröss Läs a Ld, N drchgh, hst kntr (mkrgr Chr)	09.11↔	Biopsie der Tränendrüse
08.23.99↔	Exz e gröss Läs a Augenlid, nicht durchgeh, sonstige	09.12↔	Biopsie des Tränensacks
08.24.00↔	Exz e gröss Läsion a Augenlid, perforierend, n.n.bez.	09.20↔	Exzision einer Tränendrüse, n.n.bez.
08.24.10↔	Exz e gröss Läs a Ld, prf, N hst kntr (mkrgr Chr)	09.21↔	Exzision einer Läsion der Tränendrüse
08.24.11↔	Exz e gröss Läs a Lid, perf, hist kontr (mikrog Chir)	09.22↔	Sonstige partielle Resektion einer Tränendrüse
08.24.99↔	Exz e gröss Läsion a Augenlid, perforierend, sonstige	09.23↔	Totale Resektion einer Tränendrüse
08.25‡↔	Destruktion einer Läsion am Augenlid	09.3↔	Sonstige Operationen an der Tränendrüse
08.31↔	Beheb e Blephaptos d M. frontalis/Verfahren mit Naht	09.44↔	Intubation des Ductus nasolacrimalis
08.32↔	Beheb e Blephaptos d M. frontVerf mit Faszschling	09.51↔	Inzision des Tränenpunktkens
08.33↔	Bhb e Blyhpts d Rs o Vrlg d M. lvt plp o sein Apneur	09.52↔	Inzision des Canaliculus lacrimalis
08.34↔	Beheb e Blephaptos d And Verfahren a M. levat palp	09.53↔	Inzision des Tränensacks
08.35↔	Behebung einer Blepharoptose durch Tarsoplastik	09.59↔	Sonstige Inzision der ableitenden Tränenwege
08.36↔	Behebung einer Blepharoptose durch andere Verfahren	09.6↔	Exzision an Tränensack und ableitenden Tränenwegen
08.37↔	Reduktion einer Ptosen-Überkorrektur	09.71↔	Korrektur eines evertierten Tränenpunktkens
08.38↔	Korrektur einer Lidretraktion	09.72↔	Sonstige plastische Rekonstruktion am Tränenpunktkchen
08.41↔	Behebung von Entropium o Ektropium durch Thermokauteri	09.73↔	Plastische Rekonstruktion eines Canaliculus lacrimalis

09.81↔	Dakryozystorhinostomie	11.62↔	Sonstige lamelläre Keratoplastik
09.82↔	Konjunktivozystorhinostomie	11.63↔	Penetrierende Keratoplastik mit Autotransplantat
09.83↔	Konjunktivozystorhinostomie m Einset von Tubus oder Stent	11.64↔	Sonstige penetrierende Keratoplastik
09.91↔	Obliteration des Tränenpunkts	11.69.00↔	Sonstige Korneatransplantation, n.n.bez.
09.99↔	Sonstige Operation am Tränensystem	11.69.10↔	Austausch-Keratoplastik
10.0↔	Entf e subkonjunktivalen Fk aus d Konjunktiva d Inzis	11.69.20↔	Perforierende Korneatransplantation
10.1↔	Sonstige Inzision der Konjunktiva	11.69.99↔	Sonstige Korneatransplantation, sonstige
10.21.00↔	Biopsie der Konjunktiva, n.n.bez.	11.71↔	Keratomileusis
10.21.10↔	Geschlossene (Nadel-) Biopsie der Konjunktiva	11.72↔	Keratophakie
10.21.20↔	Offene Biopsie der Konjunktiva	11.73↔	Keratoprothese
10.21.99↔	Biopsie der Konjunktiva, sonstige	11.74↔	Thermokeratoplastik
10.31.00↔	Exzision von Läsion oder Gewebe der Konjunktiva, n.n.bez.	11.75↔	Radiäre Keratotomie
10.31.10↔	Exzision von Läsion oder Gewebe der Konjunktiva mit Plastik	11.76↔	Epikeratophakie
10.31.99↔	Exzision von Läsion oder Gewebe der Konjunktiva, sonstige	11.79.00↔	S rknstrktv u rfrktv Engr an d Krn, n.n.bz.
10.32↔	Destruktion einer Läsion der Konjunktiva	11.79.10↔	Photorefraktive Keratektomie
10.33↔	Sonstige destruktive Massnahmen an der Konjunktiva	11.79.20↔	Implantation eines intrastromalen Ringsegmentes an der Kornea
10.41.00↔	Plast Reko e Symblepharons m fr Transplantat, n.n.bez.	11.79.99↔	So rekonstruktive und refraktive Eingr an d Korn, So
10.41.10↔	Plast Reko e Symblepharons m fr Transplantat, autogen	11.91↔	Tätowierung der Kornea
10.41.11↔	Plast Reko e Symbleph m fr Transplantat, Ni autogen	11.92↔	Entfernen eines künstlichen Korneaimplantats
10.41.99↔	Sonstige Plast Reko e Symblepharons m fr Transplantat	12.00↔	Entf e intraokul Fk aus d vorderen Augkam, n.n.bez.
10.42.00↔	Konjunktiv Fornixrekonstr m fr Transplantat, n.n.bez.	12.01↔	Entf e intraokul Fk aus d vorderen Augkam mittels Magn
10.42.10↔	Konjunktiv Fornixrekonstr mit fr Transplantat, autogen	12.02↔	Entf e intraokul Fk aus d vorderen Augkam ohne Magnet
10.42.11↔	Konjunktiv Fornixrekonstr m fr Tx, Ni autogen	12.11↔	Iridotomie mit Transfixation
10.42.99↔	Sonstige Konjunktiv Fornixrekonstr mit fr Transplantat	12.12↔	Sonstige Iridotomie
10.43↔	Sonstige Rekonstruktion der konjunktivalen Fornix	12.13↔	Exzision einer prolabierten Iris
10.44.00↔	Sonstiges freies Transplantat an die Konjunktiva, n.n.bez.	12.14↔	Sonstige Iridektomie
10.44.10↔	Sonstiges freies Transplantat an die Konjunktiva, autogen	12.21↔	Diagnostische Aspiration der vorderen Augenkammer
10.44.11↔	Sonstiges freies Transplantat an die Konjunktiva, nicht autogen	12.22↔	Biopsie der Iris
10.44.99↔	Sonstiges freies Transplantat an die Konjunktiva, sonstige	12.29.00↔	S diagn Mssnhm an Irs, Crp cliar, Sklr u vrd Agkm, nnbz
10.49.00↔	Sonstige Konjunktivaplastik, n.n.bez.	12.29.10↔	Biopsie des Corpus ciliare
10.49.10↔	Sonstige Konjunktivaplastik, Tenonplastik	12.29.20↔	Biopsie der Sklera
10.49.99↔	Sonstige Konjunktivaplastik, sonstige	12.29.30↔	Biopsie der Augenlinse
10.5x.00↔	Lösung von Adhäsionen an Konjunktiva und Augenlid, n.n.bez.	12.29.99↔	S diagn Mssnhm an Irs, Crp cliar, Sklr u vrd Agkm, S
10.5x.10↔	Lös von Adhäs an Konjunkt und Lid mit Bindehautplastik	12.31↔	Lösung von Goniosynechien
10.5x.99↔	Sonstige Lösung von Adhäsionen an Konjunktiva und Augenlid	12.32↔	Lösung von anderen vorderen Synechien
10.6x.00↔	Versorgung einer Konjunktivaverletzung, n.n.bez.	12.33↔	Lösung von hinteren Synechien
10.6x.10↔	Versorgung einer Konjunktivaverletzung, durch Naht	12.34↔	Lösung von korneovitrealen Adhäsionen
10.6x.99↔	Sonstige Versorgung einer Konjunktivaverletzung	12.35↔	Koreplastik
11.0↔	Entf e intrakornealen Fk aus d Kornea mittels Magnet	12.39.00↔	Sonstige Iridoplastik, n.n.bez.
11.1↔	Inzision der Kornea	12.39.10↔	Iridoplastik d Laser z Erleicht d intraokul Zikulat
11.21↔	Scraping der Kornea für Ausstrich oder Kultur	12.39.99↔	Sonstige Iridoplastik, sonstige
11.22.00↔	Biopsie der Kornea, n.n.bez.	12.40↔	Entfernen einer Läsion der vorderen Augenkammer, n.n.bez.
11.22.10↔	Geschlossene (Nadel-) Biopsie der Kornea	12.41↔	Destruktion einer Irisläsion ohne Exzision
11.22.20↔	Offene Biopsie der Kornea	12.42↔	Exzision einer Irisläsion
11.22.99↔	Biopsie der Kornea, sonstige	12.43↔	Destruktion einer Läsion des Corpus ciliare, ohne Exzision
11.31↔	Transposition eines Pterygiums	12.44↔	Exzision einer Läsion des Corpus ciliare
11.32↔	Exzision eines Pterygiums mit Korneatransplantat	12.51↔	Goniopunktion ohne Goniotomie
11.39.00↔	Sonstige Exzision eines Pterygiums, n.n.bez.	12.52↔	Goniotomie ohne Goniopunktion
11.39.10↔	Exz e Pterygiums m (phototherapeutischer) Keratektomie	12.53↔	Goniotomie mit Goniopunktion
11.39.11↔	Exzision eines Pterygiums mit sonstiger Bindehautplastik	12.54↔	Trabekulotomie ab externo
11.39.99↔	Sonstige Exzision eines Pterygiums, sonstige	12.55↔	Zyklodialyse
11.41↔	Mechanisches Entfernen von Korneaepithel	12.59.00↔	Sonstige Erleichterung der intraokulären Zirkulation, n.n.bez.
11.42↔	Thermokauterisation einer Kornealäsion	12.59.10↔	Erleicht d intraokl Zklt d Trbkplstk o Gnioplstk
11.43↔	Kryotherapie einer Kornealäsion	12.59.11↔	Erleicht d intraokl Zklt d Aspr u Kürttg a Trblwrk
11.49.00↔	Sonstiges Entf oder Destr e Kornealäsion, n.n.bez.	12.59.99↔	Sonstige Erleichterung der intraokulären Zirkulation, sonstige
11.49.10↔	Destruktion einer Kornealäsion, durch laserkoagulation	12.61.00↔	Trepanation der Sklera mit Iridektomie, n.n.bez.
11.49.19↔	Sonstige Destruktion einer Kornealäsion	12.61.10↔	Gedechte Trepanation der Sklera mit Iridektomie
11.49.20↔	Keratektomie einer Kornealäsion durch phototherapie	12.61.11↔	Nicht gedechte Trepanation der Sklera mit Iridektomie
11.49.29↔	Sonstige Keratektomie einer Kornealäsion	12.61.99↔	Sonstige Trepanation der Sklera mit Iridektomie
11.49.99↔	Sonstiges Entf oder Destr e Kornealäsion, sonstige	12.62↔	Thermokauterisation der Sklera mit Iridektomie
11.51↔	Naht einer Korneaverletzung	12.63↔	Iridenkleisis und Iridotaxis
11.52↔	Korrektur einer postoperativen Wunddehiszenz an der Kornea	12.64.00↔	Trabekulektomie ab externo, n.n.bez.
11.53↔	Versorgung e Konvverl oder wunde mit KonjunktLappen	12.64.10↔	Gedechte Trabekulektomie ab externo
11.59.00↔	Sonstige Rekonstruktion der Kornea, n.n.bez.	12.64.11↔	Nicht gedechte Trabekulektomie ab externo
11.59.10↔	Rekonstruktion durch Deckung der Kornea, n.n.bez.	12.64.99↔	Sonstige Trabekulektomie ab externo
11.59.11↔	Rekonstrukt durch Deckung der Kornea durch Amnionmembran	12.65↔	Sonstige Sklerafistulisierung mit Iridektomie
11.59.12↔	Rekonstruktion durch sonstige Deckung der Kornea	12.66↔	Postoperative Revision einer Sklerafistulisierungs-Massnahme
11.59.99↔	Sonstige Rekonstruktion der Kornea, sonstige	12.69.00↔	Sonstige Sklerafistulisierungs-Massnahme, n.n.bez.
11.60↔	Korneatransplantation, n.n.bez.	12.69.10↔	Filterierende Operationen zur Senkung des Augeninnendruckes
11.61↔	Lamelläre Keratoplastik mit Autotransplantat	12.69.99↔	Sonstige Sklerafistulisierungs-Massnahme, sonstige

12.71↔	Zyklodiathermie	14.22↔	Destruktion einer chorioretinalen Läsion durch Kryotherapie
12.72↔	Zyklokryotherapie	14.23↔	Destruktion einer chorioretinalen Läsion durch Xenonbogen-Photokoagulation
12.73↔	Zyklophotokoagulation	14.24↔	Destruktion einer chorioretinalen Läsion durch Laser-Photokoagulation
12.74↔	Verkleinerung des Corpus ciliare, n.n.bez.	14.25↔	Destruktion einer chorioretinalen Läsion durch Photokoagulation
12.79.00↔	Sonstige Glaukomoperationen, n.n.bez.	14.26↔	Destruktion einer chorioretinalen Läsion durch Radiotherapie
12.79.10↔	Viskokanalostomie bei Glaukom	14.27↔	Destruktion einer chorioretinalen Läsion durch Laser-Photokoagulation
12.79.11↔	Tiefe Sklerektomie bei Glaukom	14.29↔	Sonstige Destruktion einer chorioretinalen Läsion
12.79.99↔	Sonstige Glaukomoperationen, sonstige	14.31↔	Versorgung eines Retinarius durch Diathermie
12.81↔	Naht einer Skleraverletzung	14.32↔	Versorgung eines Retinarius durch Kryotherapie
12.82↔	Verschluss einer Sklerafistel	14.33↔	Versorgung eines Retinarius durch Xenon-Bogen-Photokoagulation
12.83↔	Revision einer Sklerektomie, n.a.klass.	14.34↔	Versorgung eines Retinarius durch Laser-Photokoagulation
12.84↔	Exzision oder Destruktion einer Skleraläsion	14.35↔	Versorgung eines Retinarius durch Laser-Photokoagulation
12.85↔	Versorgung eines skleralen Staphyloms mit Transplantat	14.39.00↔	Sonstige Versorgung eines Retinarius, n.n.bez.
12.86↔	Sonstige Versorgung eines skleralen Staphyloms	14.39.10↔	Versorgung eines Retinarius durch schwere Flüssigkeiten
12.87↔	Skleraverstärkung mit Transplantat	14.39.99↔	Sonstige Versorgung eines Retinarius, sonstige
12.88↔	Sonstige Skleraverstärkung	14.41↔	Sklera-Cerclage mit Plombe
12.89↔	Sonstige Operationen an der Sklera	14.49↔	Sonstige Sklera-Cerclage
12.91.00↔	Therapeutische Evakuierung der vorderen Augenkammer, n.n.bez.	14.51↔	Behebung einer Amotio retinae durch Diathermie
12.91.10↔	Vorderkammerspülung, n.n.bez.	14.52↔	Behebung einer Amotio retinae durch Kryotherapie
12.91.11↔	Vorderkammerspülung mit Entfernung von Silikonöl	14.53↔	Behebung einer Amotio retinae durch Xenon-Bogen-Photokoagulation
12.91.19↔	Sonstige Vorderkammerspülung	14.54↔	Behebung einer Amotio retinae durch Laser-Photokoagulation
12.91.20↔	Parazentese der vorderen Augenkammer	14.55↔	Behebung einer Amotio retinae durch Laser-Photokoagulation
12.91.99↔	Therapeutische Evakuierung der vorderen Augenkammer, sonst	14.59.00↔	Sonstige Verfahren zur Behebung einer Amotio retinae, n.n.bez.
12.92.00↔	Injektion in die vordere Augenkammer, n.n.bez.	14.59.10↔	Behebung einer Amotio retinae durch schwere Flüssigkeiten
12.92.10↔	Injektion von flüssiger Substanz in die vordere Augenkammer, n.n.bez.	14.59.11↔	Behebung einer Amotio retinae durch Endotamponade (Gas)
12.92.11↔	Injektion von Flüssigkeit in die vordere Augenkammer	14.59.99↔	Sonstige Verfahren zur Behebung einer Amotio retinae, sonstige
12.92.12↔	Injektion von flüssigem Medikament in die vordere Augenkammer	14.6x.00↔	Entfernung von chirurgischem Implantat aus der hinteren Augenkammer, n.n.bez.
12.92.19↔	So Injektion von flüssiger Substanz in die vordere Augenkammer	14.6x.10↔	Revision und Wechsel einer Sklera-Cerclage
12.92.20↔	Injektion von Gas in die vordere Augenkammer, n.n.bez.	14.6x.20↔	Entfernung einer Sklera-Cerclage
12.92.21↔	Injektion von Luft in die vordere Augenkammer	14.6x.99↔	Entfernung von chirurgischem Implantat aus der hinteren Augenkammer, sonstige
12.92.29↔	Sonstige Injektion von Gas in die vordere Augenkammer	14.71.00↔	Entfernung des Glaskörpers (anteriorer Zugang), n.n.bez.
12.92.99↔	Sonstige Injektion in die vordere Augenkammer	14.71.10↔	Vordere Vitrektomie über Pars plana
12.93↔	Exzision oder Destruktion der Epithelwucherung in der vorderen Augenkammer	14.71.19↔	Sonstige Vitrektomie über Pars plana
12.97↔	Sonstige Operationen an der Iris	14.71.99↔	Entfernung des Glaskörpers (anteriorer Zugang), sonstige
12.98.00↔	Sonstige Operationen am Corpus ciliare, n.n.bez.	14.72↔	Sonstiges Entfernen des Glaskörpers
12.98.10↔	Fixation des Ziliarkörpers	14.73.00↔	Mechanische Vitrektomie (anteriorer Zugang), n.n.bez.
12.98.99↔	Sonstige Operationen am Corpus ciliare, sonstige	14.73.10↔	Mechanische Vitrektomie (anteriorer Zugang), Parsplana-Vitrektomie
12.99.00↔	Sonstige Operationen an der vorderen Augenkammer, n.n.bez.	14.73.19↔	Mechanische Vitrektomie durch sonstigen anterioren Zugang
12.99.99↔	Sonstige Operationen an der vorderen Augenkammer, sonstige	14.73.99↔	Mechanische Vitrektomie (anteriorer Zugang), sonstige
13.00↔	Entfernen eines Fremdkörpers aus der Linse, n.n.bez.	14.74↔	Sonstige mechanische Vitrektomie
13.01↔	Entfernen eines Fremdkörpers aus der Linse mittels Magnet	14.79↔	Sonstige Operationen am Glaskörper
13.02↔	Entfernen eines Fremdkörpers aus der Linse ohne Magnet	14.9x.00↔	So Operation an Retina, Chorioidea und hintere Augenkammer, n.n.bez.
13.11↔	Intrakapsuläre Exzision der Linse durch den inferotemporalen Zugang	14.9x.10↔	Sonstige Operation, Rotation der Netzhaut
13.19↔	Sonstige intrakapsuläre Exzision der Linse	14.9x.20↔	Exzision von Meridianstrahl durch die Retina, Chorioidea und hintere Augenkammer
13.2↔	Extrakapsuläre Exzision der Linse durch lineares Extraktverfahren	14.9x.21↔	Entfernung von Meridianstrahl durch die Retina, Chorioidea und hintere Augenkammer
13.3↔	Extrakapsuläre Exzision der Linse durch Aspirationsverfahren (u. Irrigation)	14.9x.22↔	Ligation der Strikturen an Retina, Chorioidea und hintere Augenkammer
13.41↔	Phakoemulsifikation und Aspiration eines Katarakts	14.9x.23↔	Entfernung der Strikturen an Retina, Chorioidea und hintere Augenkammer
13.42↔	Mechanische Phakoemulsifikation und Aspirationsverfahren nach Katarakt	14.9x.99↔	So Operation an Retina, Chorioidea und hintere Augenkammer, So
13.43↔	Mechanische Phakoemulsifikation und Aspirationsverfahren nach Katarakt	15.01↔	Biopsie eines äußeren Augenmuskels oder Sehne
13.51↔	Extrakapsuläre Exzision der Linse durch den inferotemporalen Zugang	15.11.00↔	Rücklagerung eines äußeren Augenmuskels, n.n.bez.
13.59↔	Sonstige extrakapsuläre Exzision der Linse	15.11.10↔	Rücklagerung eines äußeren geraden Augenmuskels
13.64↔	Diszision einer Sekundärmembran [nach Katarakt]	15.11.11↔	Rücklagerung eines äußeren schrägen Augenmuskels
13.65↔	Exzision einer Sekundärmembran [nach Katarakt]	15.11.99↔	Sonstige Rücklagerung eines äußeren Augenmuskels
13.66↔	Mechanische Fragmentation einer Sekundärmembran [nach Katarakt]	15.12.00↔	Vorverlagerung von einem äußeren Augenmuskel, n.n.bez.
13.69↔	Sonstige Kataraktextraktion	15.12.10↔	Vorverlagerung von einem äußeren geraden Augenmuskel
13.70↔	Einsetzen einer Intraokularlinse, n.n.bez.	15.12.11↔	Vorverlagerung von einem äußeren schrägen Augenmuskel
13.71↔	Einsetzen einer Intraokularlinse, einzeitig	15.12.99↔	Sonstige Vorverlagerung von einem äußeren Augenmuskel
13.72↔	Sekundäres Einsetzen einer Intraokularlinse	15.13.00↔	Resektion von einem äußeren Augenmuskel, n.n.bez.
13.8↔	Entfernen einer Intraokularlinse	15.13.10↔	Resektion von einem äußeren Augenmuskel, an einem geraden Augenmuskel
13.90↔	Operation an der Linse, n.a.klass.	15.13.11↔	Resektion von einem äußeren Augenmuskel, an einem schrägen Augenmuskel
13.91↔	Einsetzen von intraokularer teleskopischer Prothese	15.13.99↔	Sonstige Resektion von einem äußeren Augenmuskel
13.92↔	Kapsulotomie an der Linse	15.19.00↔	So Operation an einem äusseren Augenmuskel, temporäre Ablösung durch Aspirationsverfahren, n.n.bez.
13.93↔	Verschluss eines Defektes an der Linse mit Gewebekleber	15.19.10↔	Verstärkende Eingriffe an Augenmuskeln, n.n.bez.
13.99↔	Sonstige Operationen an der Linse, sonstige	15.19.11↔	Verstärkende Eingriffe an einem geraden Augenmuskel
14.00↔	Entfernen eines Fremdkörpers aus der hinteren Augenkammer, n.n.bez.	15.19.12↔	Verstärkende Eingriffe an einem schrägen Augenmuskel
14.01↔	Entfernen eines Fremdkörpers aus der hinteren Augenkammer mittels Magnet	15.19.19↔	Sonstige Verstärkende Eingriffe an Augenmuskeln
14.02↔	Entfernen eines Fremdkörpers aus der hinteren Augenkammer ohne Magnet	15.19.20↔	Schwächende Eingriffe an Augenmuskeln, n.n.bez.
14.11↔	Diagnostische Aspiration am Glaskörper	15.19.21↔	Schwächende Eingriffe an einem geraden Augenmuskel
14.19↔	So diagnostische Aspiration an Retina, Chorioidea, Glaskörper und hintere Augenkammer	15.19.22↔	Schwächende Eingriffe an einem schrägen Augenmuskel
14.21↔	Destruktion einer chorioretinalen Läsion durch Diathermie	15.19.29↔	Sonstige Schwächende Eingriffe an Augenmuskeln

15.19.30↔	Myopexie an geraden Augenmuskeln	16.61.00↔	Sekundäres Einsetzen eines Augenimplantats, n.n.bez.
15.19.40↔	Chirurgie der Abrollstrecke	16.61.10↔	Sekundäres Einsetzen eines Augenimplantats, HautFettTx
15.19.99↔	So Op an e äusseren Augmsk m temp Ablös vom Augapf, So	16.61.99↔	Sekundäres Einsetzen eines Augenimplantats, sonstige
15.21.00↔	Verlängerungsverfahren an e äusseren Augenmuskel, n.n.bez.	16.62.00↔	Revision und Reinsertion eines Augenimplantats, n.n.bez.
15.21.10↔	Verlängerungsverfahren an e einz äusseren ger Augmsk	16.62.10↔	Revision eines Augenimplantats
15.21.11↔	Verlängverf an e einz äusseren schrägen Augmsk	16.62.20↔	Wchs e Agnmpntts, Enf e HautFttTrnspntts
15.21.99↔	Sonst Verlängerungsverfahren an e äusseren Augenmuskel	16.62.29↔	Sonstiger Wechsel eines Augenimplantats
15.22.00↔	Verkürzungsverfahren an äusseren Augenmuskeln, n.n.bez.	16.62.99↔	Sonstige Revision und Reinsertion eines Augenimplantats
15.22.10↔	Verkürzungsverfahren an e einz äusseren geraden Augmsk	16.63↔	Revision einer Enukeationstasche mit Transplantat
15.22.11↔	Verkürverf an e einz äusseren schrägen Augmsk	16.64↔	Sonstige Revision einer Enukeationstasche
15.22.99↔	Sonstige Verkürzungsverfahren an äusseren Augenmuskeln	16.65.00↔	Sekundäres Transplantat in eine Exenterationshöhle, n.n.bez.
15.29.00↔	Sonstige Op an e einz äusseren Augmsk, n.n.bez.	16.65.10↔	Sekundäres Tx i e Exenterationshöhle, HautFettTx
15.29.01↔	Sonstige Operationen an e einz äusseren geraden Augmsk	16.65.99↔	Sonstiges sekundäres Transplantat in eine Exenterationshöhle
15.29.02↔	Sonstige Op an e einz äusseren schrägen Augmsk	16.66↔	Sonstige Revision einer Exenterationshöhle
15.29.09↔	Sonstige Op an e einz äusseren Augmsk, sonstige	16.69↔	Sonst sekundäre Massnahmen nach Entfernen des Augapfels
15.29.10↔	Adhäsiolyse an e einzelnen äusseren Augenmuskeln, n.n.bez.	16.71↔	Entfernen eines Augenimplantats
15.29.11↔	Adhäsiolyse an e einzelnen äusseren geraden Augenmuskel	16.72↔	Entfernen eines Orbitaimplantats
15.29.12↔	Adhäsiolyse an e einzelnen äusseren schrägen Augenmuskel	16.81↔	Versorgung einer Orbitawunde
15.29.19↔	Sonst Adhäsiolyse an e einzelnen äusseren Augenmuskeln	16.82↔	Versorgung einer Bulbusruptur
15.29.30↔	Absetzen eines einzelnen äusseren Augenmuskels, n.n.bez.	16.89↔	Sonstige Versorgung einer Verletzung von Orbita oder Augapfel
15.29.31↔	Absetzen eines einzelnen äusseren geraden Augenmuskels	16.92↔	Exzision einer Orbitaläsion
15.29.32↔	Absetzen eines einzelnen äusseren schrägen Augenmuskels	16.98.00↔	Sonstige Operationen an der Orbita, n.n.bez.
15.29.39↔	Absetzen eines einzelnen äusseren Augenmuskels, sonstige	16.98.10↔	Rekonstruktion der Orbita, n.n.bez.
15.29.40↔	Refixation eines einzelnen äusseren Augenmuskels, n.n.bez.	16.98.11↔	Rekonstruktion der Orbitawand mit mikrovaskulärem Lappen
15.29.41↔	Refixation eines einzelnen äusseren geraden Augenmuskels	16.98.19↔	Sonstige Rekonstruktion der Orbitawand
15.29.42↔	Refixation eines einzelnen äusseren schrägen Augenmuskels	16.98.20↔	Knöchern Dekompression der Orbita
15.29.49↔	Sonstige Refixation eines einzelnen äusseren Augenmuskels	16.98.21↔	Resektion von Fettgewebe aus der Orbita
15.3x.00↔	Op an 2 o mhr ässrn Agmsk m tmp Ablös v Agpf, n.n.bz.	16.98.22↔	Einlegen eines intraokularen Medikamententrägers
15.3x.10↔	Op an 2 ger Augmsk m temporärer Ablös vom Augapf	16.98.23↔	Einlegen eines extrabulbären Medikamententrägers
15.3x.11↔	Op an min 3 schrägen Augmsk m temp Ablös vom Augapf	16.98.24↔	Operative temporäre intraokulare Druckerhöhung
15.3x.12↔	Op an mn 2 gr u mn 2 schrägn Agmsk m tmp Ablös v Agpf	16.98.25↔	Entfernung eines Implantates nach Glaukomoperation
15.3x.20↔	Myopexie an 2 ger Augmsk m temporärer Ablös vom Augapf	16.98.99↔	Sonstige Operationen an der Orbita, sonstige
15.3x.21↔	Myp min 2gr Agm m Op an mn1w Agmsk m tmp Ablös v Agpf	16.99↔	Sonstige Operationen am Augapfel
15.3x.99↔	S Op an 2 o mhr ässrn Agmsk m tmp Ablös v Agpf	18.01↔	Perforation des Ohrläppchens
15.4x.00↔	Op an 2 o mhr ässrn Agmsk oh tmp Ablös v Agpf, n.n.bz.	18.02↔	Inzision am äusseren Gehörgang
15.4x.10↔	Op an 2 ger Augmsk oh temporäre Ablös vom Augapf	18.09↔	Sonstige Inzision am äusseren Ohr
15.4x.11↔	Op an min 3 schrägen Augmsk oh temp Ablös vom Augapf	18.21.00↔	Exz e präaur Fistel o e präaur Sinus, n.n.bez.
15.4x.12↔	S Op an mn2gr u mn2schrägn Agmsk oh tmp Ablös v Agpf	18.21.10↔	Exz e präaur Fistel o e präaur Sinus, Ni hist kontr
15.4x.20↔	Myop an 2 ger Augmsk ohne temporäre Ablös vom Augapf	18.21.11↔	Exz e präaur Fistel o e präaur Sinus, hist kontr
15.4x.21↔	Myp min 2gr Agm m Op min1w Agmsk oh tmp Ablös v Agpf	18.21.99↔	Exz e präaur Fistel o e präaur Sinus, sonstige
15.4x.99↔	Op an 2 o mhr ässrn Agmsk oh tmp Ablös v Agpf, S	18.29.00↔	Exz oder Destr e and Läsion a äusseren Ohr, n.n.bez.
15.5x.00↔	Transposition eines äusseren Augenmuskels, n.n.bez.	18.29.01↔	Destr e Läsion a äusseren Ohr oder im äusseren Gehörg
15.5x.10↔	Transposition eines äusseren geraden Augenmuskels	18.29.10↔	Exz e and Läs a ässrn Ohr o i ässrn Ghörg, N hst kntr
15.5x.11↔	Transposition eines äusseren schrägen Augenmuskels	18.29.11↔	Exz e and Läs a ässrn Ohr o i ässrn Ghörg, hst kntr
15.5x.99↔	Sonstige Transposition eines äusseren Augenmuskels	18.29.99↔	Exz oder Destr e and Läsion a äusseren Ohr, sonstige
15.6↔	Revision einer Operation an den äusseren Augenmuskeln	18.31.00↔	Radikale Exzision einer Läsion am äusseren Ohr, n.n.bez.
15.7↔	Versorgung eines Traumas an einem äusseren Augenmuskel	18.31.10↔	Rd Exz Läs a äus Ohr o i äus Ghörg o Prt Rs d Ohrm,N hst kntr
15.9↔	Sonstige Operationen an äusseren Augenmuskeln und Sehnen	18.31.11↔	Rd Exz Läs a äus Ohr o i äus Ghörg o Prt Rs d Ohrm,hst kntr
16.01↔	Orbitotomie mit Knochenlappen	18.31.19↔	Radikale Exzision einer Läsion am äusseren Ohr, sonstige
16.02↔	Orbitotomie mit Einsetzen eines orbitalen Implantats	18.39.00↔	Sonstige Exzision am äusseren Ohr, n.n.bez.
16.09↔	Sonstige Orbitotomie	18.39.10↔	Resektion d Ohrmuschel, total, nicht hist kontrolliert
16.1↔	Entf e penetrierenden Fremdkörpers aus d Aug, n.n.bez.	18.39.11↔	Resektion der Ohrmuschel: total, histographisch kontrolliert
16.23↔	Biopsie an Orbita und Augapfel	18.39.19↔	Sonstige Resektion der Ohrmuschel, sonstige
16.31↔	Entf d Augin mit glz Implantat in d Skleraschale	18.39.99↔	Sonstige Exzision am äusseren Ohr, sonstige
16.39↔	Sonstige Eviszeration des Augapfels	18.5↔	Chirurgische Korrektur absteigender Ohren
16.41↔	Enukl d Augapf m glz Implant i d TenonKaps m Anh d Mn	18.6x.00↔	Rekonstruktion des äusseren Gehörganges, n.n.bez.
16.42↔	Enukeation des Augapfels mit and gleichzeitigem Implantat	18.6x.10↔	Erweiterung des äusseren Gehörganges
16.49↔	Sonstige Enukeation des Augapfels	18.6x.20↔	Rekonstruktion eines (bestehenden) äusseren Gehörganges
16.51.00↔	Exent d Orbita mit Entf ben Strukturen, n.n.bez.	18.6x.30↔	Konstruktion eines (nicht bestehenden) äusseren Gehörganges
16.51.10↔	Exent d Orb m Entf ben Strukturen, m Erhalt d Lidhaut	18.6x.99↔	Rekonstruktion des äusseren Gehörganges, sonstige
16.51.11↔	Exent d Orb m Entf ben Strukturen, oh Erhalt d Lidhaut	18.71.00↔	Ohrmuschelaufbau, n.n.bez.
16.51.99↔	Sonstige Exenteration d Orbita mit Entf ben Strukturen	18.71.10↔	Ohrmuschelaufbau, partiell, n.n.bez.
16.52.00↔	Exent d Orb m ther Entf von Orbknoch, n.n.bez.	18.71.11↔	Ohrmuschelaufbau, partiell mit Gewebeexpander
16.52.10↔	Exent d Orb m ther Entf v Orbknoch, m Erhalt d Lidhaut	18.71.12↔	Ohrmuschelaufbau, partiell mit Galealappen
16.52.11↔	Exnt d Orb m thr Entf v Orbknoch, oh Erhlt d Ldhaut	18.71.13↔	Ohrmuschelaufbau, partiell mit Knorpeltransplantat
16.52.99↔	So Exent d Orb m therapeutischem Entf von Orbknoch	18.71.14↔	Ohrmuschelaufbau, partiell mit mikrovaskulärem Lappen
16.59.00↔	Sonstige Exenteration der Orbita, n.n.bez.	18.71.19↔	Ohrmuschelaufbau, partiell, sonstige
16.59.10↔	Sonstige Exenteration der Orbita, mit Erhalt der Lidhaut	18.71.20↔	Ohrmuschelaufbau, total, n.n.bez.
16.59.11↔	Sonstige Exenteration der Orbita, ohne Erhalt der Lidhaut	18.71.21↔	Ohrmuschelaufbau, total mit Gewebeexpander
16.59.99↔	Sonstige Exenteration der Orbita, sonstige	18.71.22↔	Ohrmuschelaufbau, total mit Galealappen

18.71.23↔	Ohrmuschelaufbau, total mit Knorpeltransplantat	20.42.99↔	Radikale Mastoidektomie, sonstige
18.71.24↔	Ohrmuschelaufbau, total mit mikrovaskulärem Lappen	20.49↔	Sonstige Mastoidektomie
18.71.29↔	Ohrmuschelaufbau, total, sonstige	20.51.00↔	Exzision einer Läsion am Mittelohr, n.n.bez.
18.71.30↔	Implant von allopl Materialien b Aufb e Ohrmuschel	20.51.10↔	Exzision einer Läsion an der Paukenhöhle
18.71.99↔	Ohrmuschelaufbau, sonstige	20.51.11↔	Exzision einer Läsion an der Pyramidenspitze
18.72↔	Reinsertion eines amputierten Ohres	20.51.12↔	Exzision einer Läsion an der Otobasis
18.79↔	Sonstige plastische Rekonstruktion am äusseren Ohr	20.51.99↔	Exzision einer Läsion am Mittelohr, sonstige
18.9↔	Sonstige Operation am äusseren Ohr	20.59↔	Sonstige Exzision am Mittelohr
19.0↔	Mobilisation des Stapes	20.61.00↔	(Initiale) Fenestration am Innenohr, n.n.bez.
19.11↔	Stapedektomie u Stapesplastik m Einp e Stapesprothese	20.61.10↔	Fnstrntion a Innhr, oh Implnt e Prth (ntials Vrfrn)
19.19.00↔	Sonstige Stapedektomie und Stapesplastiken, n.n.bez.	20.61.99↔	(Initiale) Fenestration am Innenohr, sonstige
19.19.10↔	Stapedot m Einp e Autg StapesProth (Inkusstapedot)	20.62.00↔	Revision einer Fenestration am Innenohr, n.n.bez.
19.19.11↔	Stpdt m Enp e allplstsch StpsPrth (Inksstpdt)	20.62.10↔	Revision e Fenestration a Innohr, oh Implnt e Proth
19.19.12↔	Malleo-Stapedotomie	20.62.99↔	Revision einer Fenestration am Innenohr, sonstige
19.19.99↔	Sonstige Stapedektomie und Stapesplastiken, sonstige	20.71↔	Endolymphatischer Shunt
19.21↔	Rv e Stpdt, Stpdktmie u Stpsplstk m InksErs	20.72.00↔	Injektion am Innenohr, n.n.bez.
19.29.00↔	S Rv e Stpdt, Stpdktmie u Stpsplstk, n.n. bz.	20.72.10↔	Destruktion durch Injektion in die Bogengänge
19.29.10↔	So Rev e Stapedotomie und Stapedektomie m StapesProth	20.72.11↔	Destruktion durch Injektion in das Innenohr
19.29.11↔	So Rev e Stapedot und Stapedektomie m aut StapesProth	20.72.12↔	Destruktion durch Injektion in das Vestibulum
19.29.12↔	S Rv e Stpdt u Stpdktmie m allplstschr StpsPrth	20.72.13↔	Destr d Injekt i Bogengänge, Innenohr und Vestibulum
19.29.13↔	Sonstige Revision einer Stapesplastik (ohne Inkus-Ersatz)	20.72.14↔	Labyrinthdestruktion durch Injektion
19.29.99↔	So Rev e Stapedot, Stapedektomie und Stapesplastik, So	20.72.99↔	Injektion am Innenohr, sonstige
19.3↔	Sonstige Operationen an den Gehörknöchelchen	20.79.00↔	Sonstige Inzision, Exz und Destr a Innenohr, n.n.bez.
19.4↔	Myringoplastik	20.79.10↔	Exzision einer Läsion am Labyrinth
19.52↔	Tympanoplastik Typ II	20.79.11↔	Kochleosacotomie
19.53↔	Tympanoplastik Typ III	20.79.20↔	Labyrinthektomie, transtympanal
19.54↔	Tympanoplastik Typ IV	20.79.21↔	Labyrinthektomie, transmastoïdal
19.55↔	Tympanoplastik Typ V	20.79.22↔	Labyrinthdestruktion, transtympanal
19.56.00↔	Tympanoplastik und Ossikuloplastik, n.n.bez.	20.79.23↔	Labyrinthdestruktion, transmastoïdal
19.56.10↔	Tym Antrt,Attkt,Attkoantr o Mstek:Oh Imp Prth o Imp aut Oss	20.79.99↔	Sonstige Inzision, Exz und Destr a Innenohr, sonstige
19.56.11↔	Tym Antrt,Attkt,Attkoantr o Mstek:M Imp allpl,allg o xng Prth	20.8↔	Operationen an der Tuba auditiva
19.56.20↔	Tym Anl Ohrdhöhl(ff Kvätät):Oh Imp Prth o m Imp autg Osskls	20.91↔	Tympanosympathektomie
19.56.21↔	Tym Anl Ohrdhöhl(ff Kvätät):M Imp allpl,allg o xng Prth	20.92↔	Revision einer Mastoidektomie
19.56.99↔	Tympanoplastik und Ossikuloplastik, sonstige	20.93↔	Plastische Rekonstruktion am runden und ovalen Fenster
19.6↔	Revision einer Tympanoplastik	20.95.00↔	Implantation eines elektromagnetischen Hörapparates, n.n.bez.
19.9x.00↔	Sonstige plastische Rekonstruktion am Mittelohr, n.n.bez.	20.95.10↔	Implnt o Wchs e aktvn Hörpp oh Untbr d Hörknktt
19.9x.10↔	Mikrochirurgische Operationen am Mittelohr, n.n.bez.	20.95.11↔	Implnt o Wchs e aktvn Hörpp m Untbr d Hörknktt
19.9x.11↔	Verkleinerung einer Radikalhöhle	20.95.99↔	Implantation eines elektromagnetischen Hörapparates, sonstige
19.9x.12↔	Reko d Mittohres: Reimpl / Reko d hint Gehörgangswand	20.96↔	Implantation oder Ersatz einer Kochleaprothese, n.n.bez.
19.9x.13↔	Rekonstruktion des Mittelohres	20.97↔	Implantation oder Ersatz einer einkanalen Kochleaprothese
19.9x.14↔	Verschluss einer Mastoid-Fistel	20.98↔	Implantation oder Ersatz einer mehrkanaligen Kochleaprothese
19.9x.19↔	Mikrochirurgische Operationen am Mittelohr, sonstige	20.99.00↔	Sonstige Operationen an Innen- und Mittelohr, n.n.bez.
19.9x.99↔	Sonstige plastische Rekonstruktion am Mittelohr, sonstige	20.99.10↔	Implnt v Knchnvkrngn a Flsnbein, Mtt o Innhr
20.01↔	Myringotomie mit Paukenröhrcheneinlage	20.99.20↔	Verschluss einer Labyrinthfistel
20.21↔	Inzision am Mastoid	20.99.30↔	Entf e Kochleaimplantates oder implantbar Hörgerätes
20.22↔	Inzision an den Pyramidenzellen	20.99.99↔	Sonstige Operationen an Innen- und Mittelohr, sonstige
20.23.00↔	Inzision am Mittelohr, n.n.bez.	21.04↔	Stillung einer Epistaxis durch Ligatur der Aa. ethmoidales
20.23.10↔	Antrotomie	21.05↔	Stillung e Epistax d (transantrale) Ligat d A. maxill
20.23.11↔	Attikotomie	21.06↔	Stillung einer Epistaxis durch Ligatur der A. carotis externa
20.23.12↔	Tympntmie m Abdchtng d rnd u/ ovl Fnstrmmbrn	21.07↔	Stllng e Epstx d Exz v ns Mks u Hauttx an Spt u lt Nswnd
20.23.13↔	Explorative Tympanotomie	21.1↔	Inzision an der Nase
20.23.99↔	Inzision am Mittelohr, sonstige	21.30↔	Lokale Exzision und Destr e Läsion an d Nase, n.n.bez.
20.32.00↔	Biopsie an Mittel- und Innenohr, n.n.bez.	21.31.00↔	Lokale Exzision und Destr e endonas Läsion, n.n.bez.
20.32.01↔	Biopsie am Mittelohr	21.31.10↔	Lokale Exzision einer endonasalen Läsion, Zugang endonasal
20.32.02↔	Biopsie am Innenohr	21.31.12↔	Destruktion einer endonasalen Läsion
20.32.99↔	Biopsie an Mittel- und Innenohr, sonstige	21.31.19↔	Lokale Exzision einer endonasalen Läsion, sonstige
20.41↔	Einfache Mastoidektomie	21.31.99↔	Lokale Exzision und Destr e endonas Läsion, sonstige
20.42.00↔	Radikale Mastoidektomie, n.n.bez.	21.32.00↔	Exz und lokale Destr e and Läsion an d Nase, n.n.bez.
20.42.10↔	Mastoidekt: M Freil d Fazialisk: Ohne Dekompr d Nerven	21.32.10↔	Exz und Lok Destr e and Läs an d Nas, nicht hist kontr
20.42.11↔	Mastoidekt: M Freil d Fazialisk: M Dekompr d Nerven	21.32.11↔	Exz und lokale Destr e and Läs an d Nase, hist kontr
20.42.20↔	Mstoidkt: sbtt Rs d Flsnb (sbtt Ptrskt), n.n.bz.	21.32.99↔	Exz und lokale Destr e and Läsion an d Nase, sonstige
20.42.21↔	Mstoidkt: sbtt Rs d Flsnb (sbtt Ptrskt) oh Obl	21.4x.00↔	Resektion der Nase, n.n.bez.
20.42.22↔	Mstoidkt: sbtt Rs d Flsnb (sbtt Ptrskt) m Obl v Ftt	21.4x.10↔	Resektion der Nase, partiell, nicht histographisch kontrolliert
20.42.23↔	Mstoidkt: sbtt Rs d Flsnb (sbtt Ptrskt) m Obl v M	21.4x.11↔	Resektion der Nase, partiell, histographisch kontrolliert
20.42.24↔	Mstoidkt:sbtt Rs d Flsnb(sbtt Ptrskt)m Obl v Ftt u M	21.4x.20↔	Resektion der Nase, subtotal, nicht histographisch kontrolliert
20.42.30↔	Mastoidekt: Partielle Resektion d Felsenb, n.n.bez.	21.4x.21↔	Resektion der Nase, subtotal, histographisch kontrolliert
20.42.31↔	Mastoidekt: Partielle Resektion d Felsenb ohne Obl	21.4x.30↔	Resektion der Nase, total, nicht histographisch kontrolliert
20.42.32↔	Mastoidekt: Part Res d Felsenb m Obl von Fett	21.4x.31↔	Resektion der Nase, total, histographisch kontrolliert
20.42.33↔	Mastoidekt: Part Resektion d Felsenb m Obl von M	21.4x.99↔	Sonstige Resektion der Nase
20.42.34↔	Mastoidekt: Part Res d Felsenb m Obl v Fett u M	21.5↔	Submuköse Resektion des Nasenseptums

21.61↔	Konchektomie durch Kauterisation oder Kryochirurgie	22.63.11↔	Ethmoidektomie, endonasal oder transmaxillär
21.62↔	Frakturierung der Nasenmuscheln	22.63.99↔	Ethmoidektomie, sonstige
21.69.00↔	Sonstige Konchektomie, n.n.bez.	22.64↔	Sphenoidektomie
21.69.10↔	Konchotomie und Abtragung von hinteren Enden	22.71↔	Verschluss einer Nasennebenhöhlenfistel
21.69.11↔	Submuköse Resektion (Turbinoplastik)	22.79.00↔	Rekonstruktion einer Nasennebenhöhle, n.n.bez.
21.69.12↔	Sonstige Operationen an der unteren Nasenmuschel	22.79.10↔	Rekonstruktion des Stirnbeins
21.69.99↔	Sonstige Konchektomie, sonstige	22.79.11↔	Rekonstruktion oder Kranialisierung einer Stirnhöhlenwand
21.72↔	Offene Reposition einer Nasenfraktur	22.79.19↔	Sonstige Rekonstruktion einer Nasennebenhöhle
21.82↔	Verschluss einer Nasenfistel	22.9x.00↔	Sonstige Operationen an den Nasennebenhöhlen, n.n.bez.
21.83.00↔	Totale plastische Nasenrekonstruktion, n.n.bez.	22.9x.10↔	Sonstige Operationen an der Kieferhöhle
21.83.10↔	Septorhpl m Korr d Knorp o d Kn, m lok autog Tx	22.9x.11↔	Sonstige Operationen an Siebbein und Keilbeinhöhle
21.83.11↔	Sptrhpl m Krr d Knrp o d Kn,m dst autg Tx,allg o xng Tx	22.9x.12↔	Sonstige Operationen an der Stirnhöhle
21.83.12↔	Septorhinoplastik mit Korrektur des Knochens und des Knorpels	22.9x.13↔	Sanierung von Sinus ethmoidalis und e/mehr and Nnh
21.83.20↔	Tot Plast Nasenrekonstruktion m Implant von allopl Mat	22.9x.14↔	Sphenoethmoidektomie
21.83.99↔	Totale plastische Nasenrekonstruktion, sonstige	22.9x.20↔	Operationen an mehreren Nasennebenhöhlen, radikal
21.84↔	Revision einer Rhinoplastik	22.9x.21↔	Op an mehr Nnh, radik m Einbruch i d Flügelgaumengrube
21.85↔	Augmentationsrhinoplastik	22.9x.22↔	Op an mehr Nnh, endon, m Entlastung e Abszesses
21.86.00↔	Rhinoplastik der Nasenweichteile, n.n.bez.	22.9x.23↔	Op an mhr Nnh,endn,m Drstllng d Schädlb(ndnsl Pnsnsprtion)
21.86.10↔	Rhinoplastik der Nasenweichteile, äußere Nase	22.9x.24↔	Op an mhr Nnh,endn,Teilef L.p. o Schl d Priorbt
21.86.11↔	Rhinoplastik mit lokalen oder distalen Lappen	22.9x.25↔	Operationen an mehr Nnh, komb endon und von außen
21.86.99↔	Rhinoplastik der Nasenweichteile, sonstige	22.9x.29↔	Operationen an mehreren Nasennebenhöhlen, sonstige
21.87↔	Sonstige Rhinoplastik	22.9x.99↔	Sonstige Operationen an den Nasennebenhöhlen, sonstige
21.88.00↔	Sonstige Septumplastik, n.n.bez.	23.01‡↔	Extraktion eines Milchzahns
21.88.10↔	Septumplastik, Septumunterfütterung	23.09‡↔	Extraktion eines anderen Zahns
21.88.11↔	Sptmpl, Vrschl e Sptmprfrtion m SchleimVrschieblppn	23.11‡↔	Extraktion eines Zahnwurzelrestes
21.88.12↔	Septumplastik, Plastische Korrektur ohne Resektion	23.19‡↔	Sonstige chirurgische Zahnextraktion
21.88.13↔	Septumplastik, Plastische Korrektur mit Resektion	23.2‡↔	Zahnsanierung durch Füllung
21.88.14↔	Sptmpl, Plst Rk d Nnsnpt, m lk autg Tx (Austauschplstk)	23.3‡↔	Zahnsanierung durch Inlay
21.88.15↔	Sptmpl, Plst Rk d Nnsnpt, m dst autg Tx, allg o xng Tx	23.41‡↔	Einsetzen einer Zahnkrone
21.88.99↔	Sonstige Septumplastik, sonstige	23.42‡↔	Einsetzen einer fixierten Brücke
21.89↔	Sonst plastische Rekonstruktion und Operationen an der Nase	23.5x.00‡↔	Zahnimplantation, n.n.bez.
21.91↔	Lösung von Synechien der Nase	23.5x.10‡↔	Zahnimplantation, enossal
21.99.00↔	Sonstige Nasenoperationen, n.n.bez.	23.5x.11‡↔	Zahnimplantation, subperiostal
21.99.10↔	Eins Resektion e Choanalatresie transnasal endosk	23.5x.12‡↔	Zahnimplantation, Zahnreplantation und -transplantation
21.99.20↔	Bds Resektion e Choanalatresie transnasal endoskopisch	23.5x.99‡↔	Zahnimplantation, sonstige
21.99.99↔	Sonstige Nasenoperationen, sonstige	23.6↔	Prothetisches Zahnimplantat
22.01.00↔	Punktion e Nnh f Aspir oder Spülung, n.n.bez.	23.70‡↔	Wurzelkanalbehandlung, n.n.bez.
22.01.10↔	Punktion e Nnh f Aspir o Spülung, Kieferhöhlenpunktion	23.71‡↔	Wurzelkanalbehandlung mit Spülung
22.01.11↔	Stirnhöhlenpunktion (z.B. nach Beck)	24.0↔	Inzision an Zahnfleisch und Alveolarkamm
22.01.99↔	Punktion e Nnh f Aspir oder Spülung, sonstige	24.11.00↔	Biopsie am Zahnfleisch, n.n.bez.
22.02↔	Aspiration od Spülung einer Nasennebenhöhle per Vias natura	24.11.10↔	Geschlossene (Nadel-) Biopsie am Zahnfleisch
22.2x.00↔	Endonasale Nasennebenhöhlen-Eröffnung, n.n.bez.	24.11.20↔	Offene Biopsie (mit Inzision) am Zahnfleisch
22.2x.10↔	Infundibulotomie ohne Kieferhöhlenfensterung	24.11.99↔	Biopsie am Zahnfleisch, sonstige
22.2x.11↔	Infundibulotomie mit Kieferhöhlenfensterung	24.12.00↔	Biopsie an einer Zahnalveole, n.n.bez.
22.2x.20↔	Endonasale NnhEröffnung d Ballondilatation, n.n.bez.	24.12.10↔	Geschlossene (Nadel-) Biopsie an einer Zahnalveole
22.2x.21↔	Endnsl NnhEröffnung d Blndlttion, Keilbeinhöhl	24.12.20↔	Offene Biopsie (mit Inzision) an einer Zahnalveole
22.2x.22↔	Endonasale NnhEröffnung d Ballondilatation, Stirnhöhle	24.12.99↔	Biopsie an einer Zahnalveole, sonstige
22.2x.28↔	Endnsl NnhEröffnung d Blndlttion, mhrr Nnh	24.2x.00↔	Gingivoplastik, n.n.bez.
22.2x.29↔	Endonasale NnhEröffnung d Ballondilatation, sonstige	24.2x.10↔	Gingivoplastik mit Transplantat oder Implantat
22.2x.99↔	Sonstige Endonasale Nasennebenhöhlen-Eröffnung	24.2x.99↔	Gingivoplastik, sonstige
22.31↔	Radikale Kieferhöhlen-Operation	24.31↔	Exzision von Läsion oder Gewebe am Zahnfleisch
22.39↔	Sonstige externe Antrotomie des Sinus maxillaris	24.4x.00↔	Exzision einer Zahnläsion am Kiefer, n.n.bez.
22.41.00↔	Sinusotomie des Sinus frontalis, n.n.bez.	24.4x.10↔	Exz e Zhnläsion a Kiefr m Eröffng v Kiefrhöhl o Nnsnbdn
22.41.10↔	Sinusotomie des Sinus frontalis von außen	24.4x.11↔	Exzision einer Zahnläsion am Kiefer mit Nervendarstellung
22.41.11↔	Sinusotomie des Sinus frontalis, endonasal	24.4x.99↔	Exzision einer Zahnläsion am Kiefer, sonstige
22.41.12↔	Sinusotomie des Sinus frontalis, Anlage einer Mediandrainage	24.5x.00↔	Alveoloplastik, n.n.bez.
22.41.99↔	Sinusotomie des Sinus frontalis, sonstige	24.5x.10↔	Alveoloplastik mit Transplantat
22.42.00↔	Sinusektomie des Sinus frontalis, n.n.bez.	24.5x.99↔	Alveoloplastik, sonstige
22.42.10↔	Osteoplastische Stirnhöhlenoperation mit Obliteration	24.7↔	Einbringen einer orthodontischen Apparatur
22.42.11↔	Osteoplastische Stirnhöhlenoperation ohne Obliteration	24.91.00↔	Extens o Vertiefung d Sulcus buccolab o ling, n.n.bez.
22.42.99↔	Sinusektomie des Sinus frontalis, sonstige	24.91.10↔	Vestibulumplastik
22.50↔	Sinusotomie, n.n.bez.	24.91.11↔	Mundbodensenkung
22.51↔	Ethmoidotomie	24.91.99↔	Extens o Vertiefung d Sulcus buccolab o ling, So
22.52↔	Sphenoidotomie	24.99.00↔	Sonstige zahnärztliche Operationen, n.n.bez.
22.53↔	Inzision an mehreren Nasennebenhöhlen	24.99.10↔	Freil e enossalen Implant mit Aufsetzen e Distanzhülse
22.60↔	Sinusektomie, n.n.bez.	24.99.11↔	Stabilisierung eines Zahnes
22.61↔	Exz e Läs a Sinus maxillaris d D Zugang nach Caldwell	24.99.20↔	Kieferaufbau durch Anwendung eines enoralen Distraktors
22.62↔	Exzision e Läsion am Sinus maxillaris durch anderen Zugang	24.99.99↔	Sonstige zahnärztliche Operation, sonstige
22.63.00↔	Ethmoidektomie, n.n.bez.	25.02↔	Offene Biopsie an der Zunge
22.63.10↔	Ethmoidektomie von außen	25.1↔	Exzision od Destruktion von Läsion oder Gewebe an Zunge

25.2x.00↔	Partielle Glossektomie, n.n.bez.	25.4x.19↔	Rad Glossekt, transoraler Zugang, m sonstiger Reko
25.2x.09↔	Partielle Glossektomie, sonstige	25.4x.20↔	Radikale Glossekt, transmandibularär Zugang, n.n.bez.
25.2x.10↔	Partielle Glossektomie, transoraler Zugang, n.n.bez.	25.4x.21↔	Rad Glossekt, transmandibularär Zugang, oh Reko
25.2x.11↔	Part Glossekt, transoraler Zugang, oh Rekonstruktion	25.4x.22↔	Rad Glossekt, transmand Zugang, Reko m lok Schleimh
25.2x.12↔	Part Glossekt, transoraler Zugang, Reko m lok Schleimh	25.4x.23↔	Rad Glossekt, transmand Zugang, Reko m myokutanem Lp
25.2x.13↔	Part Glossekt, transor Zugang, Reko m myokutanem Lp	25.4x.24↔	Rd Glsskt, trnsmnd Zg, Rk m fr mkrvsknst Tx
25.2x.14↔	Prt Glsskt, trnsr Zg, Rk m fr mkrvsknst Tx	25.4x.29↔	Rad Glossekt, transmandibularär Zugang, m So Reko
25.2x.19↔	Part Glossekt, transoraler Zugang, m sonstiger Reko	25.4x.30↔	Radikale Pelviglossektomie, transoraler Zugang, n.n.bez.
25.2x.20↔	Part Glossekt, transmandibularär Zugang, n.n.bez.	25.4x.31↔	Rad Pelviglekt, transoraler Zugang, oh Rekonstruktion
25.2x.21↔	Part Glossekt, transmandibularär Zugang, oh Reko	25.4x.32↔	Rad Pelviglekt, transor Zugang, Reko m lok Schleimh
25.2x.22↔	Part Glossekt, transmand Zugang, Reko m lok Schleimh	25.4x.33↔	Rad Pelviglekt, transor Zugang, Reko m myokutanem Lp
25.2x.23↔	Part Glossekt, transmand Zugang, Reko m myokutanem Lp	25.4x.34↔	Rd Plvglkt, trnsr Zg, Rk m fr mkrvsknst Tx
25.2x.24↔	Prt Glsskt, trnsmnd Zg, Rk m fr mkrvsknst Tx	25.4x.39↔	Rad Pelviglekt, transoraler Zugang, m sonstiger Reko
25.2x.29↔	Part Glossekt, transmandibularär Zugang, m So Reko	25.4x.40↔	Radikale Pelviglossektomie, transmandibularär Zugang, n.n.bez.
25.2x.30↔	Pelviglossektomie, transoraler Zugang, n.n.bez.	25.4x.41↔	Rad Pelviglekt, transmandibularär Zugang, oh Reko
25.2x.31↔	Pelviglekt, transoraler Zugang, oh Rekonstruktion	25.4x.42↔	Rad Pelviglekt, transmand Zugang, Reko m lok Schleimh
25.2x.32↔	Pelviglekt, transoraler Zugang, Reko m lok Schleimhaut	25.4x.43↔	Rad Pelviglekt, transmand Zugang, Reko m myokutanem Lp
25.2x.33↔	Pelviglekt, transoraler Zugang, Reko m myokutanem Lp	25.4x.44↔	Rd Plvglkt, trnsmnd Zg, Rk m fr mkrvsknst Tx
25.2x.34↔	Pelviglekt, transor Zug, Reko m fr mikrovaskanast Tx	25.4x.49↔	Rad Pelviglekt, transmandibularär Zugang, m So Reko
25.2x.39↔	Pelviglekt, transoraler Zugang, m sonstiger Reko	25.4x.50↔	Radikale Pelviglossomandibulektomie, n.n.bez.
25.2x.40↔	Pelviglossektomie, transmandibularär Zugang, n.n.bez.	25.4x.51↔	Radikale Pelviglossomandibulektomie, oh Rekonstruktion
25.2x.41↔	Pelviglekt, transmandibularär Zugang, oh Reko	25.4x.52↔	Rad Pelviglossomekt, Rekonstruktion m lok Schleimhaut
25.2x.42↔	Pelviglekt, transmand Zugang, Reko m lok Schleimh	25.4x.53↔	Rad Pelviglossomekt, Rekonstruktion m myokutanem Lp
25.2x.43↔	Pelviglekt, transmand Zugang, Reko m myokutanem Lp	25.4x.54↔	Rad Pelviglossomekt, Reko m fr mikrovaskanast Tx
25.2x.44↔	Plvglkt, trnsmnd Zg, Rk m fr mkrvsknst Tx	25.4x.59↔	Radikale Pelviglossomekt, m sonstiger Rekonstruktion
25.2x.49↔	Pelviglekt, transmandibularär Zugang, m sonstiger Reko	25.4x.99↔	Radikale Glossektomie, sonstige.
25.2x.50↔	Pelviglossomandibulektomie, n.n.bez.	25.59.00↔	Sonstige Zungenrekonstruktion und Zungenplastik, n.n.bez.
25.2x.51↔	Pelviglossomandibulektomie, ohne Rekonstruktion	25.59.10↔	Plastische Rekonstruktion der Zunge, n.n.bez.
25.2x.52↔	Pelviglossomekt, Rekonstruktion m lok Schleimhaut	25.59.11↔	Reduktionsplastik der Zunge
25.2x.53↔	Pelviglossomekt, Rekonstruktion m myokutanem Lp	25.59.99↔	Sonstige Zungenrekonstruktion und Zungenplastik, sonstige
25.2x.54↔	Pelviglossomekt, Reko m fr mikrovaskanast Tx	25.92↔	Linguale Frenulektomie
25.2x.59↔	Pelviglossomandibulektomie, mit sonstiger Rekonstruktion	25.93↔	Lösung von Adhäsion an der Zunge
25.3x.00↔	Vollständige Glossektomie, n.n.bez.	25.94↔	Sonstige Glosotomie
25.3x.09↔	Vollständige Glossektomie, sonstige	26.12↔	Offene Biopsie an Speicheldrüse oder -gang
25.3x.10↔	Vollständige Glossekt, transoraler Zugang, n.n.bez.	26.21↔	Marsupialisation einer Speicheldrüsenzyste
25.3x.11↔	Vollständige Glossekt, transoraler Zugang, oh Reko	26.29.00↔	Sonstige Exzision einer Läsion an einer Speicheldrüse, n.n.bez.
25.3x.12↔	Vollst Glossekt, transor Zugang, Reko m lok Schleimh	26.29.10↔	Destruktion einer Speicheldrüse, n.n.bez.
25.3x.13↔	Vollst Glossekt, transor Zugang, Reko m myokutanem Lp	26.29.99↔	Sonstige Exzision einer Läsion an einer Speicheldrüse, sonstige
25.3x.14↔	Vllst Glsskt, trnsr Zg, Rk m fr mkrvsknst Tx	26.30↔	Sialoadenektomie, n.n.bez.
25.3x.19↔	Vollständige Glossekt, transoraler Zugang, m So Reko	26.31.00↔	Partielle Sialoadenektomie, n.n.bez.
25.3x.20↔	Vollständige Glossekt, transmand Zugang, n.n.bez.	26.31.10↔	Partielle Parotidektomie ohne intraoperatives Fazialismonitoring
25.3x.21↔	Vollständige Glossekt, transmand Zugang, oh Reko	26.31.11↔	Partielle Parotidektomie mit intraoperatives Fazialismonitoring
25.3x.22↔	Vollst Glossekt, transmand Zugang, Reko m lok Schleimh	26.31.99↔	Partielle Sialoadenektomie, sonstige
25.3x.23↔	Vollst Glossekt, transmand Zug, Reko m myokutanem Lp	26.32.00↔	Vollständige Sialoadenektomie, n.n.bez.
25.3x.24↔	Vllst Glsskt, trnsmnd Zg, Rk m fr mkrvsknst Tx	26.32.10↔	Vollst Parotidekt m Erh d N. faz, oh intraop Fazialm
25.3x.29↔	Vollständige Glossekt, transmand Zugang, m So Reko	26.32.11↔	Vollst Parotidekt m Erh d N. faz, m intraop Fazialm
25.3x.30↔	Vollständige Pelviglossektomie, transoraler Zugang, n.n.bez.	26.32.20↔	Vollständige Parotidekt m Resektion und Reko d N. faz
25.3x.31↔	Vollständige Pelviglekt, transoraler Zugang, oh Reko	26.32.30↔	Vollständige Resektion Glandula submandibularis
25.3x.32↔	Vollst Pelviglekt, transor Zugang, Reko m lok Schleimh	26.32.99↔	Vollständige Sialoadenektomie, sonstige
25.3x.33↔	Vollst Pelviglekt, transor Zug, Reko m myokutanem Lp	26.41.00↔	Naht einer Risswunde an einer Speicheldrüse, n.n.bez.
25.3x.34↔	Vllst Plvglkt, trnsr Zg, Rk m fr mkrvsknst Tx	26.41.10↔	Naht einer Risswunde an einem Speicheldrüsengang
25.3x.39↔	Vollständige Pelviglekt, transoraler Zugang, m So Reko	26.41.99↔	Naht einer Risswunde an einer Speicheldrüse, sonstige
25.3x.40↔	Vollständige Pelviglekt, transmand Zugang, n.n.bez.	26.42↔	Verschluss einer Speicheldrüsenfistel
25.3x.41↔	Vollständige Pelviglekt, transmand Zugang, oh Reko	26.49.00↔	Sonstige Plast Reko an Speicheldrüse o gang, n.n.bez.
25.3x.42↔	Vollst Pelviglekt, transmand Zug, Reko m lok Schleimh	26.49.10↔	Fistulisierung einer Speicheldrüse
25.3x.43↔	Vollst Pelviglekt, transmand Zug, Reko m myokutanem Lp	26.49.11↔	Transplantation einer Speichelgangöffnung
25.3x.44↔	Vllst Plvglkt, trnsmnd Zg, Rk m fr mkrvsknst Tx	26.49.12↔	Verlagerung eines Speicheldrüsenausführungsganges
25.3x.49↔	Vollständige Pelviglekt, transmand Zugang, m So Reko	26.49.99↔	Sonstige Plast Reko an Speicheldrüse o gang, sonstige
25.3x.50↔	Vollständige Pelviglossomandibulektomie, n.n.bez.	26.99.00↔	Sonstige Operation an Speicheldrüse und -gang, n.n.bez.
25.3x.51↔	Vollständige Pelviglossomekt, oh Rekonstruktion	26.99.10↔	Unterbindung des Ductus parotideus (Stenon-Gang)
25.3x.52↔	Vollständige Pelviglossomekt, Reko m lok Schleimhaut	26.99.20↔	Interventionelle Sialendoskopie, n.n.bez.
25.3x.53↔	Vollständige Pelviglossomekt, Reko m myokutanem Lp	26.99.21↔	Interventionelle Sialendoskopie mit Dilatation
25.3x.54↔	Vollst Pelviglossomekt, Reko m fr mikrovaskanast Tx	26.99.22↔	Interventionelle Sialendoskopie m Entf e Fk o Steines
25.3x.59↔	Vollständige Pelviglossomekt, m sonstiger Reko	26.99.23↔	Intrv Sialndskpie m intrdtklr Lthtrpsie u Entf v Frgmntn
25.4x.00↔	Radikale Glossektomie, n.n.bez.	26.99.24↔	Interventionelle Sialendoskopie mit Einsatz e Lasers
25.4x.10↔	Radikale Glossektomie, transoraler Zugang, n.n.bez.	26.99.29↔	Interventionelle Sialendoskopie, sonstige
25.4x.11↔	Rad Glossekt, transoraler Zugang, oh Rekonstruktion	26.99.99↔	Sonstige Operation an Speicheldrüse und -gang, sonstige
25.4x.12↔	Rad Glossekt, transoraler Zugang, Reko m lok Schleimh	27.04↔	Drainage an Gesicht und Mundboden
25.4x.13↔	Rad Glossekt, transoraler Zugang, Reko m myokutanem Lp	27.1↔	Inzision am Gaumen
25.4x.14↔	Rd Glsskt, trnsr Zg, Rk m fr mkrvsknst Tx	27.21.00↔	Biospie am knöchernen Gaumen, n.n.bez.

27.21.10↔	Geschlossene (Nadel-) Biopsie am knöchernen Gaumen	27.59.99↔	Sonst plastische Rekonstruktion an Lippe und Mund, sonst
27.21.20↔	Offene Biopsie (mit Inzision) am knöchernen Gaumen	27.61↔	Naht einer Rissverletzung am Gaumen
27.21.99↔	Biopsie am knöchernen Gaumen, sonstige	27.62.00↔	Korrektur einer Gaumenspalte, n.n.bez.
27.22.00↔	Biopsie an Uvula und weichem Gaumen, n.n.bez.	27.62.10↔	Korrektur einer Gaumenspalte, Kieferplastik
27.22.10↔	Geschlossene (Nadel-) Biopsie an Uvula und weichem Gaumen	27.62.11↔	Korrektur einer Gaumenspalte, Kieferplastik mit Osteoplastik
27.22.20↔	Offene Biopsie (mit Inzision) an Uvula und weichem Gaumen	27.62.20↔	Korrektur einer Gaumenspalte, Sekundärop der Kieferspalte
27.22.99↔	Biopsie an Uvula und weichem Gaumen, sonstige	27.62.99↔	Korrektur einer Gaumenspalte, sonstige
27.23.00↔	Biopsie an der Lippe, n.n.bez.	27.63.00↔	Revision der Korrektur einer Gaumenspalte, n.n.bez.
27.23.10↔	Geschlossene (Nadel-) Biopsie an der Lippe	27.63.10↔	Revision der Korrektur einer Gaumenspalte, Kieferplastik
27.23.20↔	Offene Biopsie (mit Inzision) an der Lippe	27.63.11↔	Rev d Korr e Gaumenspalte, Kieferplastik m Osteopl
27.23.99↔	Biopsie an der Lippe, sonstige	27.63.20↔	Rv d Krr e Gaumnsplt, Skndärprtion d Kiefrsplt
27.24.00↔	Biops in d Mundhöhle, an nicht bez Struktur, n.n.bez.	27.63.99↔	Revision der Korrektur einer Gaumenspalte, sonstige
27.24.10↔	Gschl(Nd)Biops an Wngnschlh,Mndb u snst Strkt i d Mndhö	27.64↔	Einsetzen eines Gaumenimplantates
27.24.20↔	Off Biops(m Inzs) Wngnschlh,Mndb u snst Strkt i d Mndhö	27.69.00↔	Sonstige plastische Rekonstruktion am Gaumen, n.n.bez.
27.24.99↔	Biops in d Mundhöhle, an nicht bez Struktur, sonstige	27.69.10↔	Plastische Rekonstruktion am weichen Gaumen
27.31.00↔	Lok Exz o Destr von Läs o Gew a knöch Gaum, n.n.bez.	27.69.11↔	Plastische Rekonstruktion am knöchernen Gaumen
27.31.10↔	Lokale Exzision von Läsion oder Gewebe am knöch Gaumen	27.69.99↔	Sonstige plastische Rekonstruktion am Gaumen, sonstige
27.31.20↔	Partielle Exzision von Läsion oder Gewebe am knöch Gaumen	27.71↔	Inzision an der Uvula
27.31.30↔	Destruktion von Läsion oder Gewebe am knöchernen Gaumen	27.72↔	Exzision an der Uvula
27.31.99↔	Lok Exz o Destr von Läs o Gew a knöch Gaum, sonstige	27.73↔	Plastische Rekonstruktion an der Uvula
27.32.00↔	Asgdhnt Exz o Dstr v Läs o Gw a knöch Gaum, n.n.bz.	27.79↔	Sonstige Operationen an der Uvula
27.32.10↔	Totale transorale Exst von Läs oder Gew a knöch Gaum	27.92↔	Inzision an der Mundhöhle, nicht bezeichnete Struktur
27.32.11↔	Rd trnsmndblär Exz [EnblcRs] v Läs o Gw a knöch Gaum	27.99↔	Sonstige Operationen in der Mundhöhle
27.32.12↔	Rd trnsfzial Exz [EnblcRs] v Läs o Gw a knöch Gaum	28.0↔	Inzis und Drain an Tonsillen und peritons Strukturen
27.32.99↔	Aisgedehnt Exz o Destr von Läs o Gew a knöch Gaum, So	28.2x.00↔	Tonsillektomie ohne Adenoidektomie, n.n.bez.
27.42↔	Ausgedehnte Exzision einer Läsion an der Lippe	28.2x.10↔	Part Res d Tonsille [Tonsillotomie] oh Adenoidekt
27.43.00↔	Sonst Exzision von Läsion od Gewebe an der Lippe, n.n.bez.	28.2x.11↔	Total Tonsillektomie ohne Adenoidektomie
27.43.10↔	Sonstige Exz von Läs oder Gew an d Lippe, lokale Exz	28.2x.12↔	Abszess tonsillektomie
27.43.99↔	Sonst Exzision von Läsion od Gewebe an der Lippe, sonst	28.2x.99↔	Tonsillektomie ohne Adenoidektomie, sonstige
27.44.00↔	Radikale Exzision einer Läsion an der Lippe, n.n.bez.	28.3↔	Tonsillektomie mit Adenoidektomie
27.44.10↔	Radikale Exz e Läs an d Lip mit histografischer Kontr	28.4↔	Exzision eines Tonsillenrestes
27.44.20↔	Rad Exz e Hautläs d Lip m Tx o Transp von Haut	28.5x.00↔	Exzision der Zungengrundtonsille, n.n.bez.
27.44.99↔	Radikale Exzision einer Läsion an der Lippe, sonstige	28.5x.10↔	Exzision der Zungengrundtonsille, transoral
27.49.00↔	Sonstige Exzision in der Mundhöhle, n.n.bez.	28.5x.11↔	Exzision der Zungengrundtonsille, durch Pharyngotomie
27.49.10↔	Exzision an der Wange	28.5x.99↔	Exzision der Zungengrundtonsille, sonstige
27.49.11↔	Exzision am Mundboden	28.6↔	Adenoidektomie ohne Tonsillektomie
27.49.99↔	Sonstige Exzision in der Mundhöhle, sonstige	28.7x.00↔	Blutstillung nach Tonsillektomie und Adenoidektomie, n.n.bez.
27.53↔	Verschluss einer Fistel im Mund	28.7x.10↔	Blutstillung nach Tonsillektomie
27.54.00↔	Plastische Rekonstruktion e (angeb) Lipsp, n.n.bez.	28.7x.11↔	Blutstillung nach Adenoidektomie
27.54.10↔	Lippenplastik einer (angeborenen) Lippenspalte	28.7x.99↔	Blutstillung nach Tonsillektomie und Adenoidektomie, sonstige
27.54.11↔	Sekundäroperation einer (angeborenen) Lippenspalte	28.91↔	Entf e Fk von Tonsillen und Adenoid d Inzision
27.54.99↔	Plastische Rekonstruktion e (angeb) Lipsp, sonstige	28.92↔	Exzision einer Läsion an Tonsillen und Adenoiden
27.55.00↔	Vollhauttransplantat an Lippe und Mund, n.n.bez.	28.99↔	Sonstige Operationen an Tonsillen und Adenoiden
27.55.10↔	Kleinflächiges Vollhauttransplantat an Lippe und Mund	29.0↔	Pharyngotomie
27.55.20↔	Großflächiges Vollhauttransplantat an Lippe und Mund	29.12.00↔	Biopsie am Pharynx, n.n.bez.
27.55.99↔	Vollhauttransplantat an Lippe und Mund, sonstige	29.12.10↔	Geschlossene (Nadel-) Biopsie am Pharynx
27.56.00↔	Sonstiges Hauttransplantat an Lippe und Mund, n.n.bez.	29.12.20↔	Offene Biopsie am Hypopharynx
27.56.10↔	Kleinflächiges Spalthauttransplantat an Lippe und Mund	29.12.30↔	Offene Biopsie am Nasopharynx
27.56.20↔	Großflächiges Spalthauttransplantat an Lippe und Mund	29.12.99↔	Biopsie am Pharynx, sonstige
27.56.30↔	Kleinflächige heterologe Hauttransplantation an die Lippe	29.2x.00↔	Exz von branch Zyste oder Rest d Kiempalt, n.n.bez.
27.56.40↔	Grossflächig heterologe Hauttransplantation an die Lippe	29.2x.10↔	Exzision einer laterale Halszyste
27.56.50↔	Kleinflächige homologe Hauttransplantation an d Lippe	29.2x.11↔	Exz von branch Zyste o Rest d Kiempalt als sek Eingr
27.56.60↔	Grossflächig homologe Hauttransplantation an die Lippe	29.2x.20↔	Operation an Kiemengangsresten, n.n.bez.
27.56.99↔	Sonstiges Hauttransplantat an Lippe und Mund, sonstige	29.2x.21↔	Operation an Kiemengangsresten, sekundärer Eingriff
27.57.00↔	Anbr e gestielt oder fr Lp an Lip und Mund, n.n.bez.	29.2x.99↔	Exz von branch Zyste oder Rest d Kiempalt, sonstige
27.57.10↔	Anbr e fr mikrovasanast Transpl an Lip und Mund	29.31↔	Krikopharyngeale Myotomie
27.57.11↔	Anbringen eines gestielten Fernlappens an Lippe und Mund	29.32.00↔	Pharyngeale Divertikulektomie, n.n.bez.
27.57.99↔	Anbr e gestielt oder fr Lp an Lip und Mund, sonstige	29.32.10↔	Endoskopisches Diverticulostomie eines Zenker-Divertikels
27.58↔	Rv e gstielt o fr Lp o fr Hauttrnsplntts an Lp u Mnd	29.32.11↔	Divertikulektomie eines Zenker-Divertikels
27.59.00↔	Sonstige plastische Rekonstruktion an Lippe und Mund, n.n.bez.	29.32.99↔	Pharyngeale Divertikulektomie, sonstige
27.59.10↔	Kleinfl temporäres HautRegenerationsgraft an d Lippe	29.33.00↔	(Partielle) Pharyngektomie, n.n.bez.
27.59.11↔	Grossflächiges temporäres HautRegenergraft an d Lip	29.33.10↔	Partielle Pharyngektomie, ohne Rekonstruktion
27.59.20↔	Klfl Weichteildeckung d kult Keratinozyten an d Lippe	29.33.11↔	Part Pharyngekt, Rekonstruktion m gestielt reg o Fernl
27.59.21↔	Grofl Weichteildeckung d kult Keratinozyten an d Lippe	29.33.12↔	Part Pharyngekt, Reko m fr mikrovasanast Tx
27.59.30↔	Klfl temp Weichteildeckung d Komb mehr Verf an d Lip	29.33.20↔	Totale Pharyngekt, Reko m gestielt reg o Fernl
27.59.31↔	Grossflächige temp Weichtd d Komb mehr Verf an d Lip	29.33.21↔	Tt Phryngkt, Rk m fr mkrvsknst Tx, fr Drmtr o Mgnhchzg
27.59.40↔	So Plast Reko an Lip und Mund m fr mikrovasanast Tx	29.33.99↔	(Partielle) Pharyngektomie, sonstige
27.59.41↔	Sonstige Plast Reko an Lip und Mund m gestielt Fernl	29.39↔	Sonstige Exz oder Destr von Läsion oder Gew a Pharynx
27.59.50↔	Lappenstieldurchtrennung nach Hautplastik an der Lippe	29.4x.00↔	Plastische Rekonstruktion am Pharynx, n.n.bez.
27.59.60↔	Einsetzen eines Gewebeexpanders an der Lippe	29.4x.10↔	Plast Reko a Phar, m lok Schleimhaut o fr Hautlap

29.4x.11↔	Plast Rekonstruktion a Phar, m gestielt myokutanen Lp	31.44‡↔	Geschlossene [endoskopische] Biopsie an der Trachea
29.4x.12↔	Plst Rk a Phr,m mkrvsk anstmsiertm Tx,Dmtr o Mgnhchzg	31.45↔	Offene Biopsie an Larynx oder Trachea
29.4x.99↔	Plastische Rekonstruktion am Pharynx, sonstige	31.61↔	Naht einer Rissverletzung am Larynx
29.51↔	Naht einer Risswunde am Pharynx	31.62↔	Verschluss einer Larynxfistel
29.52↔	Exzision einer branchiogenen Fistel	31.63↔	Revision einer Laryngostomie
29.53↔	Verschluss einer anderen Pharynxfistel	31.64↔	Versorgung einer Larynxfraktur
29.54↔	Lösung von Adhäsionen am Pharynx	31.69.00↔	Sonstige plastische Rekonstruktion am Larynx, n.n.bez.
29.59↔	Sonstige plastische Rekonstruktion am Pharynx	31.69.10↔	Laryngoplastik, n.n.bez.
29.92↔	Durchtrennung des N. glossopharyngeus	31.69.11↔	Medialisierung Laryngoplastik, n.n.bez.
29.99↔	Sonstige Operation am Pharynx	31.69.12↔	Medialisierung Laryngoplastik, Thyroplastik Typ I
30.01↔	Marsupialisation einer Larynxzyste	31.69.13↔	Medialisierung Laryngoplastik durch Injektion
30.09.00↔	Sonstige Exz o Destr von Läs o Gew a Larynx, n.n.bez.	31.69.14↔	Medialisierung Laryngoplastik, externer Zugang
30.09.10↔	Exz o Destr von Läs o Gew a Larynx ohne Thyreotomie	31.69.20↔	Erweiterungsplastik der Glottis (endolaryngeal)
30.09.11↔	Dekortikation / Stripping einer Stimmlippe, ohne Thyreotomie	31.69.30↔	Cricothyroidopexie
30.09.20↔	Exz o Destr von Läs o Gew a Larynx, d Thyreotomie	31.69.31↔	Arytenoidopexie
30.09.21↔	Dekortikation / Stripping einer Stimmlippe, durch Thyreotomie	31.69.40↔	Konstruktion / Revision einer Neoglottis
30.09.99↔	Sonstige Exz o Destr von Läs o Gew a Larynx, sonstige	31.69.41↔	Plastische Rekonstruktion des Larynx
30.1x.00↔	Hemilaryngektomie, n.n.bez.	31.69.42↔	Plastische Rekonstruktion einer Stimmlippe
30.1x.10↔	Hemilaryngektomie, supraglottisch horizontal	31.69.99↔	Sonstige plastische Rekonstruktion am Larynx, sonstige
30.1x.11↔	Hemilaryngektomie, supraglottisch mit Zungengrundresektion	31.71↔	Naht einer Rissverletzung an der Trachea
30.1x.99↔	Hemilaryngektomie, sonstige	31.72↔	Verschluss einer äusseren trachealen Fistel
30.21↔	Epiglottidektomie	31.73↔	Verschluss einer anderen trachealen Fistel
30.22.00↔	Chordektomie, n.n.bez.	31.74‡↔	Revision einer Tracheostomie
30.22.10↔	Chordektomie, endolaryngeal	31.75↔	Rekonstruktion d Trachea und Konstr e künstl Larynx
30.22.11↔	Chordektomie, durch Thyreotomie	31.79.00↔	Sonstige Plast Rekonstruktion an d Trachea, n.n.bez.
30.22.99↔	Chordektomie, sonstige	31.79.10↔	Erweiterungsplastik eines Tracheostoma
30.29.00↔	Sonstige partielle Laryngektomie, n.n.bez.	31.79.11↔	Plastische Rekonstruktion (Tracheatransplantation)
30.29.10↔	Cricohyoidoepiglottopexy (CHEP)	31.79.12↔	Tracheopexie
30.29.11↔	Cricohyoidopexy (CHP)	31.79.13↔	End-zu-End-Anastomose der Trachea (bei Ruptur)
30.29.20↔	Partielle Larynx-Pharynx-Resektion	31.79.14↔	Cricotracheale Resektion
30.29.21↔	Partielle Laryngektomie frontale (Huet)	31.79.15↔	Sonstige (Plast) Reko an d Trachea b Trachealstenose
30.29.22↔	Partielle Laryngektomie frontolaterale (Leroux-Robert)	31.79.99↔	Sonstige plastische Rekonstruktion an der Trachea, sonstige
30.29.30↔	Arytenoidektomie	31.91↔	Durchtrennung des N. laryngeus
30.29.99↔	Sonstige partielle Laryngektomie, sonstige	31.92↔	Lösung von Adhäsionen an Trachea oder Larynx
30.3x.00↔	Vollständige Laryngektomie, n.n.bez.	31.98↔	Sonstige Operationen am Larynx
30.3x.10↔	Vollständige Laryngektomie, ohne Rekonstruktion	31.99↔	Sonstige Operationen an der Trachea
30.3x.11↔	Vollständige Laryekt, Rekonstruktion m lok Schleimhaut	32.01.00↔	Endosk Exz o Destr von Läs o Gew an e Bronch, n.n.bez.
30.3x.12↔	Vollständige Laryekt, Reko m Ni vaskularisiertem Tx	32.01.10↔	Endsk Exz o Dstr v Läs o Gw an e Brnch,brnch Phtdtn Thr
30.3x.13↔	Vollständige Laryekt, Rekonstruktion m gestielt reg Lp	32.01.11↔	Endsk Exz o Dstr v Läs o Gw an Brnch,brnch ArgnBeamr Thr
30.3x.14↔	Vollständige Laryekt, Rekonstruktion m gestielt Fernl	32.01.12↔	Endsk Exz o Dstr v Läs o Gw an e Brnch, brnch Lsr Thr
30.3x.15↔	Vollständige Laryekt, Reko m fr mikrovaskanast Tx	32.01.99↔	Endosk Exz o Destr von Läs o Gew an e Bronch, sonstige
30.3x.16↔	Vollständige Laryekt, Rekonstruktion mit fr Darmtr	32.09.00↔	So Lok Exz o Destr von Läs o Gew an e Bronch, n.n.bez.
30.3x.17↔	Vollständige Laryngektomie, Rekonstruktion mit Magenhochzug	32.09.10↔	So Lok Exz o Destr v Läs o Gew an e Bronch, d Thorakot
30.3x.19↔	Vollständige Laryngektomie, sonstige Rekonstruktion	32.09.20↔	S Lk Exz o Dstr v Läs o Gw an e Brnch, d Thrkskpie
30.3x.99↔	Vollständige Laryngektomie, sonstige	32.09.99↔	So Lok Exz o Destr von Läs o Gew an e Bronch, So
30.4x.00↔	Radikale Laryngektomie, n.n.bez.	32.1x.00↔	Sonstige Exzision an einem Bronchus, n.n.bez.
30.4x.10↔	Radikale Laryngektomie, mit Pharyngektomie, oh Rekonstrukt	32.1x.10↔	Sonstige Exzision an einem Bronchus, Bifurkationsresektion
30.4x.11↔	Rad Laryekt, m Pharyngekt, Reko m lok Schleimhaut	32.1x.20↔	So Exz an e Bronch, Rev e Bronchusstumpfinsuffizienz
30.4x.12↔	Rad Laryekt, m Pharyngekt, Reko m Ni vaskul Tx	32.1x.99↔	Sonstige Exzision an einem Bronchus, sonstige
30.4x.13↔	Rad Laryekt, m Pharyngekt, Reko m gestielt reg Lp	32.20↔	Thorakoskop Exzision von Läsion oder Gewebe an der Lunge
30.4x.14↔	Rad Laryekt, m Pharyngekt, Reko m gestielt Lp	32.21↔	Plikatur einer Emphysemlase
30.4x.15↔	Rad Laryekt, m Pharyngekt, Reko m fr mikrovaskanast Tx	32.22↔	Chirurgische Lungenvolumenreduktion
30.4x.16↔	Rad Laryekt, m Pharyngekt, Rekonstruktion m fr Darmtr	32.23↔	Offene Exzision von Läsion oder Gewebe an der Lunge
30.4x.17↔	Rad Laryekt, m Pharyngekt, Reko m Magenhochzug	32.24↔	Perkutane Exzision von Läsion oder Gewebe an der Lunge
30.4x.19↔	Rad Laryekt, m Pharyngekt, sonstige Rekonstruktion	32.25↔	Thorakoskop Ablation von Läsion oder Gewebe an der Lunge
30.4x.20↔	Rad Laryekt, m Pharyngekt und Schilddres, oh Reko	32.26↔	Sonstige und Ni näh bez Exz von Läs oder Gew an d Lu
30.4x.21↔	Rd Lrykt, m Phryngkt u Schlddrs, Rk m Ik Schleimh	32.28↔	Endosk Exz oder Destr von Läsion oder Gew an d Lunge
30.4x.22↔	Rd Lrykt, m Phryngkt u Schlddrs, Rk m N vskl Tx	32.29↔	Sonstige Lok Exz oder Destr von Läs oder Gew an d Lu
30.4x.23↔	Rd Lrykt, m Phryngkt u Schlddrs, Rk m gstielt rg Lp	32.30↔	Thorakoskopische Segmentresektion der Lunge
30.4x.24↔	Rd Lrykt, m Phryngkt u Schlddrs, Rk m gstielt Lp	32.39↔	Sonst und nicht näher bez Segmentresektion der Lunge
30.4x.25↔	Rd Lrykt, m Phryngkt u Schlddrs, Rk m fr mkrvsknst Tx	32.41.00↔	Thorakoskopische Lobektomie an der Lunge, n.n.bez.
30.4x.26↔	Rd Lrykt, m Phryngkt u Schlddrs, Rk m fr Dmtr	32.41.10↔	Lbkt an d L, thrksk, oh Ang e rd Lymphkt, n.n.bz.
30.4x.27↔	Rd Lrykt, m Phryngkt u Schlddrs, Rk m Mgnhchzg	32.41.11↔	Lbkt an d L,thrksk,oh Ang rd Lymphkt,oh brnchpl o angiopl Erw
30.4x.29↔	Rad Laryekt, m Pharyngekt und Schilddres, So Reko	32.41.12↔	Lbkt an d L, thrksk, oh Ang e rd Lymphkt, m brnchpl Erw
30.4x.99↔	Radikale Laryngektomie, sonstige	32.41.13↔	Lbkt an d L, thrksk, oh Ang e rd Lymphkt, m angiopl Erw
31.1‡↔	Temporäre Tracheostomie	32.41.14↔	Lbkt an d L,thrksk,oh Ang rd Lymphkt,m brnchpl u angiopl Erw
31.21‡↔	Mediastinale Tracheostomie	32.41.19↔	Lobekt an d Lu, thoraksk, oh Ang e rad Lymphekt, So
31.29‡↔	Sonstige permanente Tracheostomie	32.41.20↔	Lobekt an d Lu, thoraksk, m radik Lymphekt, n.n.bez.
31.3↔	Sonstige Inzisionen an Larynx und Trachea	32.42.00↔	Lobektomie an der Lunge, offen chirurgisch, n.n.bez.
31.41‡↔	Tracheoskopie durch ein künstliches Stoma	32.42.10↔	Lbkt an d L, offn chr, oh Ang e rd Lymphkt, n.n.bz.

32.42.11↔	Lbkt an d L,offn chr,oh Ang rd Lymphk,oh brnchpl o angiopl Erw	33.49.14↔	Plst Dckng intrthr vsk Anstmsn u Näht, m Zwrfch
32.42.12↔	Lbkt an d L,offn chr,oh Ang e rd Lymphkt,m brnchpl Erw	33.49.15↔	Plst Dckng intrthr vsk Anstmsn u Näht, m Vn azygs
32.42.13↔	Lbkt an d L,offn chr,oh Ang e rd Lymphkt,m angiopl Erw	33.49.16↔	Plst Dckng intrthr vsk Anstmsn u Näht, m Pleur
32.42.14↔	Lbkt an d L,offn chr,oh Ang rd Lymphk,m brnchpl u angiopl Erw	33.49.17↔	Plst Dckng intrthr vsk Anstmsn u Näht, m prkrdialm Ftt
32.42.19↔	Lobekt an d Lu, offen chir, oh Ang e rad Lymphekt, So	33.49.19↔	Plast Deckung intrathor vask Anastomosen u Nähte, So
32.42.20↔	Lobekt an d Lu, offen chir, m radik Lymphekt, n.n.bez.	33.49.99↔	Sonstige und Plast Rekonstruktion an d Lu, sonstige
32.42.21↔	Lbkt an d L,offn chr,m rdk Lymphkt,oh brnchpl o angiopl Erw	33.50↔	Lungentransplantation, n.n.bez.
32.42.22↔	Lbkt an d L, offn chr, m rdk Lymphkt, m brnchpl Erw	33.51↔	Einseitige Lungentransplantation
32.42.23↔	Lbkt an d L, offn chr, m rdk Lymphkt, m angiopl Erw	33.52↔	Beidseitige Lungentransplantation
32.42.24↔	Lbkt an d L,offn chr,m rdk Lymphkt,m brnchpl u angiopl Erw	33.53↔	LungenRetx während dess stationären Aufnh
32.42.29↔	Lobekt an d Lu, offen chir, m radik Lymphekt, sonstige	33.6x.00↔	Kombinierte Herz-Lungentransplantation, n.n.bez.
32.42.30↔	Lobektomie an der Lunge, erweitert	33.6x.10↔	Komb HerzLungenRetx während dess stationären Aufnh
32.42.40↔	Lobektomie an der Lunge, Bilobektomie, n.n.bez.	33.6x.99↔	Kombinierte Herz-Lungentransplantation, sonstige
32.42.41↔	Lobekt an d Lu, Bilobekt, ohne bronchopl o angiopl Erw	33.71.00↔	End Einsetz o Ersetz von Bronchialventil(en), n.n.bez.
32.42.42↔	Lobektomie an d Lunge, Bilobekt, mit bronchopl Erw	33.71.10↔	Endoskopisches Einsetzen von Bronchialventil(en), n.n.bez.
32.42.43↔	Lobektomie an d Lunge, Bilobekt, mit angiopl Erw	33.71.11↔	Endoskopisches Einsetzen von Bronchialventil(en), ein Ventil
32.42.44↔	Lobekt an d Lu, Bilobekt, m bronchopl und angiopl Erw	33.71.12↔	Endoskopisches Einsetzen von Bronchialventil(en), zwei Ventile
32.42.49↔	Lobektomie an der Lunge, Bilobektomie, sonstige	33.71.13↔	Endoskopisches Einsetzen von Bronchialventil(en), drei Ventile
32.49↔	Sonstige Lobektomie an der Lunge	33.71.14↔	Endoskopisches Einsetzen von Bronchialventil(en), vier Ventile
32.50↔	Thorakoskopische Pneumonektomie	33.71.15↔	End Einsetz von Bronchialventil(en), 5 u mehr Ventile
32.59↔	Exzision der Lunge, n.n.bez.	33.71.20↔	Endoskopisches Ersetzen von Bronchialventil(en), n.n.bez.
32.6↔	Radikale Dissektion von Thoraxstrukturen	33.71.21↔	Endoskopisches Ersetzen von Bronchialventil(en), ein Ventil
32.9↔	Sonstige Exzision an der Lunge	33.71.22↔	Endoskopisches Ersetzen von Bronchialventil(en), zwei Ventile
33.0↔	Inzision an einem Bronchus	33.71.23↔	Endoskopisches Ersetzen von Bronchialventil(en), drei Ventile
33.1↔	Inzision an der Lunge	33.71.24↔	Endoskopisches Ersetzen von Bronchialventil(en), vier Ventile
33.20↔	Thorakoskopische Lungenbiopsie	33.71.25↔	End Ersetz von Bronchialventil(en), 5 und mehr Ventile
33.24.00‡↔	Geschlossene [endoskopische] Bronchusbiopsie, n.n.bez.	33.71.99↔	End Einsetz o Ersetz von Bronchialventil(en), sonstige
33.24.10‡↔	Brnchskp (fbrpt) (str) m Bürst z Skrt o Prbnntnhm	33.79↔	End Einsetz von So Bronchialvorrichtung o Substanz
33.24.11‡↔	Brnchskp (fbrpt) (str) m brnchoalveolärr Lvg	33.92↔	Ligatur eines Bronchus
33.24.12‡↔	Bronchskop (fiberopt) (starr) m Bürstzenyztologie d Lu	33.98↔	Sonstige Operationen an einem Bronchus
33.24.13‡↔	Brnchskp (fbrpt) (str) m Exzisions (Zngn) Biops	33.99↔	Sonstige Operationen an der Lunge
33.24.14‡↔	Brnchskp (fbrpt) (str) m trnsbrnch Ndsprtion	34.02↔	Probethorakotomie
33.24.15‡↔	Brnchskp m Endbr Ults EBUS Brnchsk m trnsbrnch Ndsprtion	34.03↔	Rethorakotomie
33.24.99‡↔	Geschlossene [endoskopische] Bronchusbiopsie, sonstige	34.04‡↔	Pleuraldrainage (Einsetz e interkost Kath zur Drain)
33.25↔	Offene Bronchusbiopsie	34.1↔	Inzision des Mediastinums
33.26.00‡↔	Geschlossene [perkutane] [Nadel-] Lungenbiopsie, n.n.bez.	34.20↔	Thorakoskopische Pleurabiopsie
33.26.10‡↔	Transthorakale Lungenbiopsie (TTL), n.n.bez.	34.21.00↔	Transpleurale Thorakoskopie, n.n.bez.
33.26.11‡↔	Transthorakale Lungenbiopsie (TTL), mit Feinnadelaspiration	34.21.10↔	Transpleurale Thorakoskopie, Ersteingriff
33.26.12‡↔	Transtho Lungenbiop (TTL), m Stanzbiop oh Clipmark	34.21.20↔	Transpleurale Thorakoskopie, Reeingriff
33.26.13‡↔	Transtho Lungenbiop (TTL), m Stanzbiop m Clipmark	34.21.99↔	Transpleurale Thorakoskopie, sonstige
33.26.19‡↔	Transthorakale Lungenbiopsie (TTL), sonstige	34.22↔	Mediastinoskopie
33.26.99‡↔	Geschlossene [perkutane] [Nadel-] Lungenbiopsie, sonstige	34.23.00↔	Biopsie an der Brustwand, n.n.bez.
33.27‡↔	Geschlossene endoskopische Lungenbiopsie	34.23.10↔	Geschlossene (Nadel-) Biopsie an der Brustwand
33.28↔	Offene Lungenbiopsie	34.23.20↔	Offene Biopsie an der Brustwand
33.31↔	Destruktion des N. phrenicus für Lungenkollaps	34.23.99↔	Biopsie an der Brustwand, sonstige
33.33↔	Pneumoperitoneum für Lungenkollaps	34.26↔	Offene Biopsie am Mediastinum
33.34.00↔	Thorakoplastik, n.n.bez.	34.27.00↔	Biopsie am Zwerchfell, n.n.bez.
33.34.10↔	Thorakoplastik, partiell	34.27.10↔	Geschlossene (Nadel-) Biopsie am Zwerchfell
33.34.20↔	Thorakoplastik, komplett	34.27.20↔	Offene Biopsie am Zwerchfell
33.34.99↔	Thorakoplastik, sonstige	34.27.99↔	Biopsie am Zwerchfell, sonstige
33.39↔	Sonstiger chirurgischer Lungenkollaps	34.3x.00↔	Exz oder Destr von Läs oder Gew d Mdst, n.n.bez.
33.41↔	Naht eines Bronchusrisse	34.3x.10↔	Exzision von Läsion oder Gewebe des Mediastinums
33.42↔	Verschluss einer Bronchusfistel	34.3x.20↔	Resektion von Läsion oder Gewebe des Mediastinums, n.n.bez.
33.43↔	Verschluss einer Lungenverletzung	34.3x.21↔	Res von Läs o Gew d Mdst, oh Res an mediast Organen
33.48.00↔	So und Plast Rekonstruktionen an e Bronch, n.n.bez.	34.3x.22↔	Rs v Läs o Gw d Mdst, m Lngnrs o Brstwndteilrsktion
33.48.10↔	Plst Dckng brnchial Anstmsn u Näht, n.n.bez.	34.3x.23↔	Resektion von Läs o Gew d Mdst, m Perikardtres
33.48.11↔	Plst Dckng brnchial Anstmsn u Näht, m Omntm mjs	34.3x.24↔	Resektion von Läs o Gew d Mdst, m prothetischem GefErs
33.48.12↔	Plst Dckng brnchial Anstmsn u Näht, m MTrnsp	34.3x.25↔	Resektion von Läs o Gew d Mdst, m Lungenres und GefErs
33.48.13↔	Plast Deckung bronchialer Anastomosen u Nähte, m Perik	34.3x.26↔	Res von Läs o Gew d Mdst, m Lungenres und Perikardtres
33.48.14↔	Plst Dckng brnchial Anstmsn u Näht, m Zwrfch	34.3x.27↔	Res von Läs o Gew d Mdst, m Perikardtres und GefErs
33.48.15↔	Plst Dckng brnchial Anstmsn u Näht, m Vn azygs	34.3x.28↔	Rs v Läs o Gw d Mdst, m Lngn u Prkrdrts u GfErs
33.48.16↔	Plast Deckung bronchialer Anastomosen u Nähte, m Pleur	34.3x.29↔	Resektion von Läsion oder Gewebe des Mediastinums, sonstige
33.48.17↔	Plst Dckng brnchial Anstmsn u Näht, m prkrdialm Ftt	34.3x.30↔	Destruktion von Läsion oder Gewebe des Mediastinums
33.48.19↔	Plast Deckung bronchialer Anastomosen und Nähte, So	34.3x.99↔	Exz oder Destr von Läs oder Gew d Mdst, sonstige
33.48.99↔	So und Plast Rekonstruktionen an e Bronch, So	34.4x.00↔	Exzision oder Destr einer Läsion an d Bruw, n.n.bez.
33.49.00↔	Sonstige und Plast Rekonstruktion an d Lu, n.n.bez.	34.4x.10↔	Exzision einer Läsion an der Brustwand
33.49.10↔	Plst Dckng intrthr vsk Anstmsn u Näht, n.n.bez.	34.4x.20↔	Teilresektion einer Läsion an der Brustwand, n.n.bez.
33.49.11↔	Plst Dckng intrthr vsk Anstmsn u Näht, m Omntm mjs	34.4x.21↔	Teilresektion e Läsion an der Brustwand, ohne Rekonstruktion
33.49.12↔	Plst Dckng intrthr vsk Anstmsn u Näht, m MTrnsp	34.4x.22↔	Teilresektion einer Läsion an der Brustwand, mit Rekonstruktion
33.49.13↔	Plst Dckng intrthr vsk Anstmsn u Näht, m Prk	34.4x.30↔	Rs e Läs an d Bruw, kmpltt Rs d Strmns, n.n.bez.

- 34.4x.31↔ Res e Läs an d Bruw, komplette Res d Sternums, oh Reko
34.4x.32↔ Res e Läs an d Bruw, komplette Res d Sternums, m Reko
34.4x.40↔ Destruktion einer Läsion an der Brustwand
34.4x.99↔ Exzision oder Destr einer Läsion an d Bruw, sonstige
34.51↔ Dekortikation der Lunge
34.52↔ Thorakoskopische Dekortikation der Lunge
34.59.00↔ Sonstige Exzision an der Pleura, n.n.bez.
34.59.10↔ Sonstige Exzision an der Pleura, thorakoskopische Pleurektomie
34.59.20↔ Sonst Exzision an der Pleura, offen chirurgische Pleurektomie
34.59.99↔ Sonstige Exzision an der Pleura, sonstige
34.6x.00↔ Pleurodese, n.n.bez.
34.6x.11↔ Pleurodese, offen chirurgisch, ohne Dekortikation
34.6x.12↔ Pleurodese, offen chirurgisch, mit Dekortikation
34.6x.19↔ Pleurodese, offen chirurgisch, sonstige
34.6x.20↔ Pleurodese, thorakoskopisch, n.n.bez.
34.6x.21↔ Pleurodese, thorakoskopisch, ohne Dekortikation
34.6x.22↔ Pleurodese, thorakoskopisch, mit Dekortikation
34.6x.29↔ Pleurodese, thorakoskopisch, sonstige
34.6x.99↔ Pleurodese, sonstige
34.71↔ Naht einer Brustwandverletzung
34.72↔ Verschluss einer Thorakostomie
34.73↔ Verschluss anderer Thoraxfisteln
34.74↔ Korrektur einer Brustwanddeformität
34.79.00↔ Sonstige plastische Rekonstruktion an der Brustwand, n.n.bez.
34.79.10↔ S Plst Rk an d Brw, sk Vrschl e Thrkt, n.n.bz.
34.79.11↔ S Plst Rk an d Brw, sk Vrschl e Thrkt, d Drht
34.79.12↔ So Plast Reko an d Bruw, sek Verschl e Thorakot, d Pl
34.79.19↔ So Plast Reko an d Bruw, sek Verschluss e Thorakot, So
34.79.20↔ So Plast Reko an d Bruw, Stab, offen chir, n.n.bez.
34.79.21↔ So Plast Reko an d Bruw, Stab, offen chir, d Draht
34.79.22↔ So Plast Reko an d Bruw, Stab, offen chir, d Pl
34.79.29↔ So Plast Reko an d Bruw, Stab, offen chir, So
34.79.30↔ S Plst Rk an d Brw, off Rp e Strnmfrkr, n.n.bz.
34.79.31↔ S Plst Rk an d Brw, off Rp e Strnmfrkr, d Drht
34.79.32↔ S Plst Rk an d Brw, off Rp e Strnmfrkr, d Pl
34.79.39↔ So Plast Reko an d Bruw, off Rep e Sternumfraktur, So
34.79.40↔ So Plast Reko an d Bruw, Knochenplastik und Knocht
34.79.99↔ Sonstige plastische Rekonstruktion an der Brustwand, sonstige
34.81↔ Exzision von Läsion oder Gewebe am Zwerchfell
34.82↔ Naht eines Zwerchfellrisses
34.83↔ Verschluss einer Zwerchfellfistel
34.84↔ Sonstige plastische Rekonstruktion am Zwerchfell
34.85↔ Implantation eines Zwerchfellschrittmachers
34.89.00↔ Sonstige Operationen am Zwerchfell, n.n.bez.
34.89.10↔ Sonstige Op a Zwerchfell, Inzis (Zwerchfellsplattung)
34.89.99↔ Sonstige Operationen am Zwerchfell, sonstige
34.92.00‡↔ Intrapleurale Injektion, n.n.bez.
34.92.21‡↔ Intrapleurale Injektion, Pleurodese
34.92.22‡↔ Chemische Pleurodese
34.92.99‡↔ Intrapleurale Injektion, sonstige
34.93↔ Plastische Rekonstruktion an der Pleura
34.99.00↔ Sonstige Operationen am Thorax, n.n.bez.
34.99.10↔ Entnahme von Rippenknorpel als Transplantat
34.99.99↔ Sonstige Operationen am Thorax, sonstige
35.00↔ Valvulotomie am geschlossenen Herzen, Klappe nicht bez
35.01↔ Valvulotomie am geschlossenen Herzen, Aortenklappe
35.02↔ Valvulotomie am geschlossenen Herzen, Mitralklappe
35.03↔ Valvulotomie am geschlossenen Herzen, Pulmonalklappe
35.04↔ Valvulotomie am geschlossenen Herzen, Trikuspidalklappe
35.10↔ Valvuloplastik a offenen Herz, ohne Ers, Klap Ni bez
35.11.00↔ Valvplast d Aortklapp a off Herz, oh Ers, n.n.bez.
35.11.10↔ Valvulotomie der Aortenklappe am offenen Herzen
35.11.20↔ Rk d Artklpp a off Hr, oh Ers, b kng Klppnm d Hr
35.11.99↔ Valvuloplastik d Aortklapp a off Herz, oh Ers, So
35.12.00↔ Valvplast d Mitralkl a off Herz, oh Ers, n.n.bez.
35.12.10↔ Valvulotomie der Mitralklappe am offenen Herzen
35.12.11↔ Segelrekonstruktion der Mitralklappe am offenen Herzen
35.12.20↔ Rk d Mitrkl a off Hr, oh Ers, b kng Klppnm d Hr
35.12.99↔ Valvuloplastik d Mitralkl a off Herz, oh Ers, sonstige
35.13.00↔ Valvplast d Pulmklapp a off Herz, oh Ers, n.n.bez.
35.13.10↔ Valvulotomie der Pulmonalklappe am offenen Herzen
35.13.20↔ Rk d Plmkpp a off Hr, oh Ers, b kng Klppnm d Hr
35.13.99↔ Valvuloplastik d Pulmklapp a off Herz, oh Ers, So
35.14.00↔ Valvplast d Trikusklap a off Herz, oh Ers, n.n.bez.
35.14.10↔ Valvulotomie der Trikuspidalklappe am offenen Herzen
35.14.11↔ Segelrekonstruktion der Trikuspidalklappe am offenen Herzen
35.14.20↔ Rk d Trksklp a off Hr, oh Ers, b kng Klppnm d Hr
35.14.99↔ Valvuloplastik d Trikusklap a off Herz, oh Ers, So
35.19.00↔ Valvuloplastik a off Herz, oh Ers, So Klap, n.n.bez.
35.19.10↔ Rk e AVKlp a off Hr, oh Ers, b kng Klppnm d Hr
35.19.11↔ Rk e Trmsklpp a off Hr, oh Ers, b kng Klppnm d Hr
35.19.99↔ Valvuloplastik a off Herz, oh Ers, So Klap, So
35.20↔ Herzklappenersatz, Klappe nicht bezeichnet
35.21.00↔ Aortenklappenersatz mit Graft, n.n.bez.
35.21.10↔ Aortenklappenersatz mit Graft, Bioprothese
35.21.20↔ Implant e klappentragenden Gefprothese, biol Aortklapp
35.21.99↔ Aortenklappenersatz mit Graft, sonstige
35.22.00↔ Sonstiger Aortenklappenersatz, n.n.bez.
35.22.10↔ Minimal-invasive Implantation einer Aortenklappe, n.n.bez.
35.22.11↔ Minimal-invasive Implantation einer Aortenklappe, transapikal
35.22.19↔ Minimal-invasive Implantation einer Aortenklappe, sonstige
35.22.20↔ Aortenklappenersatz durch Autotransplant [Ross-Operation]
35.22.30↔ Implant e klappentr Gefprothese, mechanische Aortklapp
35.22.99↔ Sonstiger Aortenklappenersatz, sonstige
35.23↔ Mitralklappenersatz mit Graft
35.24↔ Sonstiger Mitralklappenersatz
35.25.00↔ Pulmonalklappenersatz mit Graft, n.n.bez.
35.25.10↔ Pulmonalklappenersatz mit Graft, Bioprothese
35.25.20↔ Implant e klappentr Gefprothese, biol Pulmonalklappe
35.25.99↔ Pulmonalklappenersatz mit Graft, sonstige
35.26.00↔ Sonstiger Pulmonalklappenersatz, n.n.bez.
35.26.10↔ Minimal-invasive Implantation einer Pulmonalklappe, n.n.bez.
35.26.19↔ Minimal-invasive Implantation einer Pulmonalklappe, sonstige
35.26.20↔ Implant e klappentr Gefprothese, Mech Pulmonalklappe
35.26.99↔ Sonstiger Pulmonalklappenersatz, sonstige
35.27↔ Trikuspidalklappenersatz mit Graft
35.28↔ Sonstiger Trikuspidalklappenersatz
35.29.00↔ Herzklappenersatz, sonstige Klappe, n.n.bez.
35.29.10↔ Ers d AVKlappe b kongenitalen Klappenanomalien d Herz
35.29.20↔ Ers d TruncusKlap b kongenitalen Klappanom d Herz
35.29.99↔ Herzklappenersatz, sonstige Klappe, sonstige
35.31↔ Papillarmuskelooperation
35.32↔ Sehnenfaden-Operation
35.33.00↔ Anuloplastik, n.n.bez.
35.33.10↔ Anuloplastik der Mitralklappe, n.n.bez.
35.33.11↔ Anuloplastik der Mitralklappe, offen
35.33.19↔ Anuloplastik der Mitralklappe, sonstige
35.33.20↔ Anuloplastik der Pulmonalklappe, n.n.bez.
35.33.21↔ Anuloplastik der Pulmonalklappe, offen
35.33.29↔ Anuloplastik der Pulmonalklappe, sonstige
35.33.30↔ Anuloplastik der Trikuspidalklappe, n.n.bez.
35.33.31↔ Anuloplastik der Trikuspidalklappe, offen
35.33.39↔ Anuloplastik der Trikuspidalklappe, sonstige
35.33.99↔ Anuloplastik, sonstige
35.34↔ Infundibulektomie
35.35.00↔ Operationen an den Trabeculae carneae cordis, n.n.bez.
35.35.10↔ Subvalvuläre fibröse o muskuläre Res an d Aortklapp
35.35.99↔ Operationen an den Trabeculae carneae cordis, sonstige
35.39.00↔ Op an and an d Herzkl angrenz Strukturen, n.n.bez.
35.39.10↔ Supravalvuläre Resektion, Herzklappe, n.n.bez.
35.39.11↔ Supravalvuläre Resektion, Aortenklappe
35.39.12↔ Supravalvuläre Resektion, Pulmonalklappe
35.39.19↔ Supravalvuläre Resektion, sonstige Herzklappe
35.39.99↔ Op an and an d Herzkl angrenz Strukturen, sonstige
35.41.00↔ Vergrösserung e bestehenden Vorhofseptumdefektes, n.n.bez.
35.41.10↔ Vergrösserung e besteh Vorhofseptumdefektes, off Tech
35.41.20↔ Vergröss e besteh Vorhofseptumdefektes, geschl Tech
35.41.99↔ Vergrösserung e bestehenden Vorhofseptumdefektes, sonst
35.42.00↔ Bildung von Herzseptumdefekten, n.n.bez.
35.42.10↔ Bildung von Herzseptumdefekten, offene Technik

35.42.20↔	Bildung von Herzseptumdefekten, geschlossene Technik	36.10.00↔	Aortokoronarer Bypass zur Myokard-Revaskularisation, n.n.bez.
35.42.99↔	Bildung von Herzseptumdefekten, sonstige	36.10.11↔	Aortokor Byp zur MyokRevaskularisation, konv Technik
35.43.00↔	Vergröss e besteh Ventrikelseptumdefektes, n.n.bez.	36.10.12↔	Aortokor Byp zur MyokRevask, d mininv Technik
35.43.10↔	Vergröss e besteh Ventrikelseptumdefektes, off Tech	36.10.19↔	Aortokor Byp zur MyokRevask, sonstige Technik
35.43.20↔	Vergröss e besteh Ventrikelseptumdefektes, geschl Tech	36.10.99↔	Aortokoronarer Bypass zur Myokard-Revaskularisation, sonstige
35.43.99↔	Vergrösserung e besteh Ventrikelseptumdefektes, So	36.11.00↔	(Aorto)koronarer Byp an e einz Korart, n.n.bez.
35.50↔	Korrektur von nicht näher bez Herzseptdef mit Prothese	36.11.11↔	(Aorto)koronarer Byp an e einz Korart, konv Technik
35.51↔	Korr e Vorhofseptumdefektes m Prothese, offene Technik	36.11.12↔	(Aorto)koro Byp an e einz Korart, d mininv Technik
35.53↔	Korr e Ventrikelseptumdefektes m Prothese, off Zugang	36.11.19↔	(Aorto)koro Byp an e einz Korart, sonstige Technik
35.54↔	Korrektur von Endokardkissendefekten (AV-Kanal) mit Prothese	36.11.99↔	(Aorto)koronarer Byp an e einz Korart, sonstige
35.55↔	Korr e Ventrikelseptumdefektes m Prothese, geschlossen	36.12.00↔	(Aorto)koronarer Bypass an zwei Koronararterien, n.n.bez.
35.60↔	Korrektur e nicht bez Herzseptumdefektes mit BioGraft	36.12.11↔	(Aorto)koronarer Byp an 2 Korart, konv Technik
35.61↔	Korrektur eines Vorhofseptumdefektes mit Bio-Graft	36.12.12↔	(Aorto)koro Byp an 2 Korart, d minimalinvasive Technik
35.62↔	Korrektur eines Ventrikelseptumdefektes mit Bio-Graft	36.12.19↔	(Aorto)koro (Aorto)koro Byp an 2 Korart, So Technik
35.63↔	Korrektur von Endokardkissendefekten (AV-Kanal) mit Bio-Graft	36.12.99↔	(Aorto)koronarer Bypass an zwei Koronararterien, sonstige
35.70↔	Sonstige Ni näh bez Korr von Ni näh bez Herzseptdef	36.13.00↔	(Aorto)koronarer Bypass an drei Koronararterien, n.n.bez.
35.71↔	Sonstige nicht näher bez Korr e Vorhofseptumdefektes	36.13.11↔	(Aorto)koronarer Byp an 3 Korart, konv Technik
35.72.00↔	Korrektur eines Ventrikelseptumdefektes, n.n.bez.	36.13.12↔	(Aorto)koro Byp an 3 Korart, d minimalinvasive Technik
35.72.10↔	Verschluss eines erworbenen Ventrikelseptumdefektes	36.13.19↔	(Aorto)koronarer Byp an 3 Korart, sonstige Technik
35.72.99↔	Korrektur eines Ventrikelseptumdefektes, sonstige	36.13.99↔	(Aorto)koronarer Bypass an drei Koronararterien, sonstige
35.73↔	So und Ni näh bez Korr von Endokardkissendef (Avkan)	36.14.00↔	(Art)kr (Art)kr Byp an 4 u mhr Krrt, n.n.bz.
35.81↔	Totalkorrektur einer Fallot-Tetralogie	36.14.11↔	(Aorto)koro Byp an 4 und mehr Korart, konv Technik
35.82↔	Totalkorrektur von total falsch mündenden Pulmonalvenen	36.14.12↔	(Aorto)koro Byp an 4 und mehr Korart, d mininv Technik
35.83↔	Totale Rekonstruktion des Truncus arteriosus	36.14.19↔	(Art)kr (Art)kr Byp an 4 u mhr Krrt, S Tch
35.84↔	Totalkorr d Transposition d gross Gef, Ni ao klass	36.14.99↔	(Aorto)koro (Aorto)koro Byp an 4 und mehr Korart, So
35.91↔	Interatriale Transposition des venösen Rückflusses	36.15↔	Einf Byp zwischen A. mamma int und Koronararterien
35.92↔	Erzeug e Cond zwischen rechtem Ventrikel und Pulmonart	36.16↔	Zweifacher A. mamma interna-Koronararterien Bypass
35.93↔	Erzeugen eines Conduits zwischen linkem Ventrikel und Aorta	36.17↔	Abdomino-koronarer Arterien-Bypass
35.94↔	Erzeugen eines Conduits zwischen Vorhof und Pulmonalarterie	36.19↔	Sonstige Bypass-Anastomose zur Myokard Revaskularisation
35.95.00↔	Revision einer Korrekturoperation am Herzen, n.n.bez.	36.2↔	Myokard-Revaskularisation mit Arterien-Implantat
35.95.10↔	Prothesenrefixation eines Herzklappenersatzes, n.n.bez.	36.31↔	Transmyokardiale Revaskularisation am offenen Thorax
35.95.11↔	Prothesenrefixation eines Aortenklappenersatzes	36.32↔	Sonstige transmyokardiale Revaskularisation
35.95.12↔	Prothesenrefixation eines Mitralklappenersatzes	36.33↔	Endoskopische transmyokardiale Revaskularisation
35.95.13↔	Prothesenrefixation eines Pulmonalklappenersatzes	36.34↔	Perkutane transmyokardiale Revaskularisation
35.95.14↔	Prothesenrefixation eines Trikuspidalklappenersatzes	36.39.00↔	Sonstige Herz-Revaskularisation, n.n.bez.
35.95.19↔	Prothesenrefixation eines Herzklappenersatzes, sonstige	36.39.10↔	Herz-Revaskularisation durch Koronararterienpatch
35.95.99↔	Revision einer Korrekturoperation am Herzen, sonstige	36.39.11↔	Revision eines Koronararterienbypass
35.96.00↔	Perkutane transluminale Valvuloplastik, n.n.bez.	36.39.12↔	Neuanlage eines Koronararterienbypass
35.96.09↔	Perkutane transluminale Valvuloplastik, sonstige	36.39.13↔	Transposition von Koronararterien
35.96.10↔	Perkutane Valvuloplastik, n.n.bez.	36.39.14↔	HerzRevask m fr A. mamm intTx (IMATx)
35.96.11↔	Aortenklappenersatz, endovaskulär, transluminal	36.39.99↔	Sonstige Herz-Revaskularisation, sonstige
35.96.12↔	Pulmonalklappenersatz, endovaskulär	36.91↔	Korrektur eines Koronargefäss-Aneurysmas
35.96.20↔	Endovaskuläre Mitralkappenrekonstruktion, n.n.bez.	36.99.00↔	Sonstige Operationen an Herzgefässen n.n.bez.
35.96.21↔	Endovaskuläre Mitralkappenrekonstruktion, transarteriell	36.99.10↔	Intrakoronare Stammzelltherapie, n.n.bez.
35.96.22↔	Endovaskuläre Mitralkappenrekonstruktion, transvenös	36.99.11↔	Intrakor Stammzth oh Anr v Stammzfrakt o kult Verm
35.96.23↔	Mitralkappenanuloplastik, endovaskulär	36.99.12↔	Intrakor Stammzth m Anr v Stammzfrakt o kult Verm
35.96.24↔	Mitralklappenersatz, endovaskulär	36.99.19↔	Intrakoronare Stammzelltherapie, sonstige
35.96.29↔	Endovaskuläre Mitralkappenrekonstruktion, sonstige	36.99.20↔	Operationen bei kongenitalen Anomalien der Herzgefässe
35.98.00↔	Sonstige Operationen an Herzsepten, n.n.bez.	36.99.30↔	Rekonstruktion des Koronarostiums
35.98.10↔	Prktnntmsimln Vrschl e Vhsptmdfks, n.n.bz.	36.99.40↔	Sympathektomie der Koronararterien
35.98.11↔	Prktrnsl Vrschl e Vhsptmdfks (ein Vrschldv)	36.99.99↔	Sonstige Operationen an Herzgefässen, sonstige
35.98.12↔	Prktrnsl Vrschl e Vhsptmdfks (mhr als ein Vrschldv)	37.10↔	Inzision am Herzen n.n.bez.
35.98.19↔	Prktnntmsimln Vrschl e Vhsptmdfks, S	37.11.00↔	Kardiotomie, n.n.bez.
35.98.30↔	Perkutanentransluminalen Vrschl e Vsd	37.11.10↔	Epikardiale, endokardiale und epimyokardiale Inzision
35.98.99↔	Sonstige Operationen an Herzsepten, sonstige	37.11.99↔	Kardiotomie, sonstige
35.99.00↔	Sonstige Operationen an Herzklappen, n.n.bez.	37.12↔	Perikardiotomie
35.99.10↔	Sonstige Operationen b kong Klappanom d Herz, n.n.bez.	37.21‡↔	Rechtsherzkatheter
35.99.11↔	Sonstige Op b kong Klappanom d Herz, Aortklapp	37.22‡↔	Linksherzkatheter
35.99.12↔	Sonstige Operationen b kong Klappanom d Herz, Mitralkl	37.23‡↔	Kombinierter Rechts- und Linksherzkatheter
35.99.13↔	Sonstige Op b kong Klappanom d Herz, Pulmonalklappe	37.24.00↔	Perikardiopsie, n.n.bez.
35.99.14↔	Sonstige Op b kong Klappanom d Herz, Trikuspidalklappe	37.24.10↔	Geschlossene [perkutane] [Nadel-] Biopsie des Perikards
35.99.15↔	So Op b kong Klappanom d Herz, AV o Trunkusklappe	37.24.20↔	Offene Perikardiopsie
35.99.19↔	Sonstige Op b kong Klappanom d Herz, sonstige Klapp	37.24.99↔	Perikardiopsie, sonstige
35.99.20↔	Sonstige Operationen an Herzklappen, minimal-invasiv	37.25.00↔	Herzbiopsie, n.n.bez.
35.99.99↔	Sonstige Operationen an Herzklappen, sonstige	37.25.10↔	Geschlossene [perkutane] [Nadel-] Biopsie des Myokards
36.03↔	Koronarangioplastik am offenen Thorax	37.25.20↔	Transvasale Biop des Endokards, Myokards u Endomyokards
36.04↔	Thrombolytische Koronararterieninfusion	37.25.30↔	Herzbiopsie, offen
36.06↔	Einsetz von Koronarstent(s) ohne MedFreisetzung	37.25.99↔	Herzbiopsie, sonstige
36.07↔	Einsetz von Koronarstent(s) m MedikamentenFreisetzung	37.26‡↔	Invasiver elektrophysiologischer Test durch Katheter
36.09↔	Sonstige Koronararterien-Desobliteration	37.27‡↔	Herz-Mapping

37.28†↔	Intrakardiale Echokardiographie (IKE)	37.65.12↔	Implnt(ffn chr)e extrk Pmp(z.B. Kreislp o Zntrpm),bv
37.31.00↔	Perikardektomie, n.n.bez.	37.65.19↔	Implnt(ffn chr)e extrk Pmp(z.B. Kreislp o Zntrpm),S
37.31.10↔	Perikardektomie, partiell	37.65.20↔	Implant (offen chir) e parakorporalen Pumpe, n.n.bez.
37.31.20↔	Perikardektomie, total	37.65.21↔	Implant (offen chir) e parak Pumpe, univentrikulär
37.31.30↔	Adhäsioolyse am Perikard	37.65.22↔	Implantation (offen chir) e parakorporalen Pumpe, biv
37.31.99↔	Perikardektomie, sonstige	37.65.29↔	Implant (offen chir) e parakorporalen Pumpe, sonstige
37.32↔	Aneurysmektomie am Herzen	37.65.50↔	Dauer d Beh m e univentr extrak Pumpe, n.n.bez.
37.33.00↔	Exz o Destr v and Lös o Gew d Herz, off Zug, n.n.bez.	37.65.51↔	Dauer d Bh m e unvntr extrk Pmp: wng als 48 Std
37.33.10↔	Exz o Destr a Reizleitungssystem, off Zugang, n.n.bez.	37.65.52↔	Dauer d Bh m e unvntr extrk Pmp: 48 bs unt 96 Std
37.33.11↔	Exz o Dstr a Reizsystem,off Zg,abltv Mssn b Tchyrrhythmie	37.65.53↔	Dauer d Beh m e univentr extrak Pumpe: 96 Std u läng
37.33.19↔	Exz o Destr a Reizleitungssystem, off Zugang, sonstige	37.65.60↔	Dauer d Beh mit e biv extrakorporalen Pumpe, n.n.bez.
37.33.20↔	Exz von and Läsion oder Gew d Herzens, offener Zugang	37.65.61↔	Dauer d Beh m e biv extrak Pumpe: weniger als 48 Std
37.33.30↔	Destr von and Läsion oder Gew d Herz, offener Zugang	37.65.62↔	Dauer d Beh m e biv extrak Pumpe: 48 bis unter 96 Std
37.33.99↔	Exz o Destr von and Lös o Gew d Herz, off Zugang, So	37.65.69↔	Dauer d Beh mit e biv extrak Pumpe: mehr Stunden
37.34.00↔	Exz o Destr v and Lös o Gew d Herz, So Zug, n.n.bez.	37.65.99↔	Implant von äusserlichem herzunterst System, sonstige
37.34.10↔	Ablation bei Tachyarrhythmien, n.n.bez.	37.66.00↔	Einsetz von implantbar herzunterst System, n.n.bez.
37.34.11↔	Konventionelle Radiofrequenz-Ablation	37.66.10↔	Implant (offen chir) e intrakorporalen Pumpe, n.n.bez.
37.34.12↔	Gekühlte Ablation	37.66.11↔	Implant (offen chir) e intrakorp Pumpe, univentrikulär
37.34.13↔	Ablation mit anderen Energiequellen	37.66.12↔	Implantation (offen chir) e intrakorporalen Pumpe, biv
37.34.14↔	Ablation mit Hilfe dreidimensionaler Mappingverfahren	37.66.19↔	Implant (offen chir) e intrakorporalen Pumpe, sonstige
37.34.15↔	Kryoablation	37.66.99↔	Einsetz von implantbar herzunterst System, sonstige
37.34.16↔	Multipolare phasenverschobene Radiofrequenzablation	37.67↔	Implantation eines herzmuskelstimulierenden Systems
37.34.19↔	Sonstige Ablation bei Tachyarrhythmien	37.68.00↔	Einsetz von perkut ext herzunterst System, n.n.bez.
37.34.99↔	Exz o Destr von and Lös o Gew d Herz, So Zugang, So	37.68.10↔	Prkt Enf e Intraaort Bllnp (IABP), Bh Dauer n.n.bz.
37.35↔	Partielle Ventrikulektomie	37.68.11↔	Prkt Enf e Intraaort Bllnp(IABP),Bh Dauer bs unt48Std
37.41↔	Implant von prothetischem herzunterst System a Herz	37.68.12↔	Prkt Enf e Intraaort Bllnp(IABP),Bhdl Dauer zw48u95Std
37.49↔	Sonstige plastische Rekonstruktion am Herzen und Perikard	37.68.19↔	Prkt Enf e Intraaort Bllnp (IABP), Bhdl Dauer mhr Std
37.4x.00↔	Plastische Rekonstruktion von Herz und Perikard, n.n.bez.	37.68.20↔	Implnt e intvs,unvntr,axial Pmp z KreisInt,Dauer nnbz
37.4x.10↔	Naht des Perikardes (nach Verletzung)	37.68.21↔	Imp intvs,unvntr,axial Pmp z KreisInt,Dauer d Bh bs unt48Std
37.4x.11↔	Plastische Rekonstruktion des Perikardes, sonstige	37.68.22↔	Imp intvs,unvntr,axial Pmp z KreisInt,Dauer zw48u95Std
37.4x.20↔	Naht des Myokardes (nach Verletzung)	37.68.23↔	Imp intvs,unvntr,axial Pmp z KreisInt,Dauer zw96u119Std
37.4x.21↔	Plastische Rekonstruktion des Myokard, sonstige	37.68.29↔	Imp intvs,unvntr,axial Pmp z KreisInt,Dauer120Std u mhr
37.4x.99↔	Plastische Rekonstruktion von Herz und Perikard, sonstige	37.68.30↔	Implnt e intvs, bv, axial Pmp z KreisInt, Dauer n.n.bz.
37.51.00↔	Herztransplantation, n.n.bez.	37.68.31↔	Imp intvs,bv,axial Pmp z KreisInt,Dauer d Bh bs unt48Std
37.51.10↔	Herztransplantation	37.68.32↔	Implnt e intvs,bv,axial Pmp z KreisInt,Dauer zw48u95Std
37.51.20↔	Herz-Retransplantation während desselben stat Aufenthalts	37.68.33↔	Implnt e intvs,bv,axial Pmp z KreisInt,Dauer zw96u119Std
37.51.99↔	Herztransplantation, sonstige	37.68.39↔	Implnt e intvs,bv,axial Pmp z KreisInt,Dauer120Std u mhr
37.52↔	Implantation eines kompletten Herzersatzsystems	37.68.40↔	Entfernung einer intravasalen axialen Pumpe, n.n.bez.
37.53↔	Ers o Repar d thor Einheit e kompl Herzersatzsyst	37.68.41↔	Entfernung einer intravasalen, univentrikulären axialen Pumpe
37.54↔	Ers o Rpr v snst implntbr Bstndt e kmpl Hrzrsztsyst	37.68.42↔	Entfernung einer intravasalen, biventrikulären axialen Pumpe
37.61.00↔	Implantation einer intraaortalen Ballonpumpe, n.n.bez.	37.68.49↔	Entfernung einer intravasalen, axialen Pumpe, sonstige
37.61.10↔	Implantation einer intraaortalen Ballonpumpe, offen chirurgisch	37.68.99↔	Einsetz von perkut ext herzunterst System, sonstige
37.61.20↔	Dauer d Beh mit einer intraaortalen Ballonp, n.n.bez.	37.70↔	Erstimplantation von Elektroden, n.n.bez.
37.61.21↔	Dauer d Beh m e Intraaort Ballonp: weniger als 48 Std	37.71↔	Erstimplantation von transvenösen Ventrikel Elektroden
37.61.22↔	Dauer d Beh m e Intraaort Ballonp: 48 bis unter 96 Std	37.72↔	Erstimpl von transven Vorhof und Ventrikel Elektroden
37.61.29↔	Dauer d Beh mit e intraaortalen Ballonp: mehr Stunden	37.73↔	Erstimplantation von transvenösen Vorhofelektroden
37.61.99↔	Implantation einer intraaortalen Ballonpumpe, sonstige	37.74.00↔	Einsetz o Ers von Epikardelektrod a Epikard, n.n.bez.
37.62↔	Einsetzen von nicht-implantierbarem herzunterstütz System	37.74.10↔	Einsetz o Ers v Epikardelektrod a Epikard, offen chir
37.63.00↔	Reparatur von herzunterstützendem System, n.n.bez.	37.74.20↔	Einsetz o Ers von Epikardelektrod a Epikard, thoraksk
37.63.10↔	Isl Pmpw(N offn chr)e extrk Pmp(Kreislp o Zntrpm),nnbz	37.74.99↔	Einsetz o Ers von Epikardelektrod a Epikard, sonstige
37.63.11↔	Isl Pmpw(N offn chr)e extrk Pmp(Kreislp o Zntrpm),unvntr	37.75.00↔	Revision von Elektroden, n.n.bez.
37.63.12↔	Isl Pmpw(N offn chr)e extrk Pmp(Kreislp o Zntrpm),bv	37.75.10↔	Sondenkorrektur eines Herzschrittmachers oder Defibrillators
37.63.19↔	Isl Pmpwch(N offn chr)e extrk Pmp(Kreislp o Zntrpm),S	37.75.20↔	Kupplungskorrektur eines Herzschrittmachers oder Defibrillators
37.63.20↔	Isol Pumpwech (Ni offen chir) e parak Pumpe, n.n.bez.	37.75.99↔	Revision von Elektroden, sonstige
37.63.21↔	Isol Pumpwech (Ni offen chir) e parak Pumpe, univentr	37.76↔	Ersetzen von transvenös Vorhof- und/oder Ventrikel Elektrode(n)
37.63.22↔	Isol Pumpenwechsel (Ni offen chir) e parak Pumpe, biv	37.77.00↔	Entfernen von Elektrode(n) ohne Ersatz, n.n.bez.
37.63.29↔	Isol Pumpwech (Ni offen chir) e parak Pumpe, sonstige	37.77.10↔	Ens tchn Untst z Entf v Sndn e Hrzschrm o Df, ExcmrLsr
37.63.99↔	Reparatur von herzunterstützendem System, sonstige	37.77.11↔	Ens tchn Untst z Entf v Sndn HSM o Df,elktrch Dssktionsgrät
37.64.00↔	Entfernung von herzunterstützenden Systemen, n.n.bez.	37.77.19↔	Ens tchn Untst z Entf v Sndn e Hrzschrm o Df, S
37.64.10↔	Entfernung einer intraaortalen Ballonpumpe	37.77.80↔	Ens tchn Untst z Entf v Sndn e Hrzschrm o Df, n.n.bz.
37.64.20↔	Entfernung einer extrakorporalen Pumpe	37.77.99↔	Entfernen von Elektrode(n) ohne Ersatz, sonstige
37.64.30↔	Entfernung einer parakorporalen Pumpe	37.79.00↔	Rev o Verlag v Tasche v kard Vorrichtung, n.n.bez.
37.64.40↔	Entfernung eines kompletten Herzersatzsystems (Kunstherz)	37.79.01↔	Implantation eines Ereignis Rekorder
37.64.50↔	Entfernung einer intrakorporalen Pumpe	37.79.10↔	Implnt o Aggrgwchs(h Ändrng d Snd)e EreignsRkrdrs,nnbz
37.64.60↔	Entfernung eines äußeren Myokardunterstützungssystems	37.79.11↔	Aggrgewchs (oh Änderung d Sonde) e EreignisRekorders
37.64.70↔	Entf e transvasal platzierten axial Pumpe z KreisInt	37.79.19↔	Implnt o Aggrgwchs (h Ändrng d Snd) e EreignsRkrdrs, S
37.64.99↔	Entfernung von herzunterstützenden Systemen, sonstige	37.79.99↔	Rev o Verlagerung von Tasche von kard Vorrichtung, So
37.65.00↔	Implant von äusserlichem herzunterst System, n.n.bez.	37.80.00↔	Implnt e prmn Sm, int o Ers, Grättyp N spzf, n.n.bz.
37.65.10↔	Implnt(ffn chr)e extrk Pmp(z.B. Kreislp o Zntrpm),nnbz	37.80.10↔	Implnt prmn Sm,int o Ers,Grättyp N spzf,m d Mögl d Frnüb
37.65.11↔	Imp(ffn chr)e extrk Pmp(z.B. Kreislp o Zntrpm),unvntr	37.80.99↔	Implnt e prmn Sm, int o Ers, Grättyp N spzf, S

37.81.00↔	Erstimpl e EinkSm Ni spezif ob rate respons, n.n.bez.	37.98.10↔	Erstz nr d Plsgnr e autm Krdiv/Df m EnkStml
37.81.10↔	Erstimpl e EinkSm Ni spezifiziert ob rate respons	37.98.11↔	Erstz nr d Plsgnr e autm Krdiv/Df m Zweikmrmstrmtion
37.81.20↔	Systemst v Zweik o Dreiksys auf EnkmSyst,N spzf ob rt rspns	37.98.12↔	Erstz nr d Plsgnr e autm Krdiv/Df m bv Stml
37.81.99↔	Erstimpl e EinkSm Ni spezifiziert ob rate respons, So	37.98.99↔	Ersetz nur d Pulsgener e autom Kardiov/Defi, sonstige
37.82.00↔	Erstimpl e EinkSchrittmachers, rate respons, n.n.bez.	37.99.00↔	Sonstige Operationen an Herz und Perikard, n.n.bez.
37.82.10↔	Erstimplantation e Einkammer-Schrittmachers, rate responsive	37.99.10↔	Intramyokardiale Stammzelltherapie, n.n.bez.
37.82.99↔	Erstimpl e EinkSchrittmachers, rate respons, sonstige	37.99.11↔	Intramyok Stammzth oh Anr v Stammzfrakt o kult Verm
37.83.00↔	Erstimpl e Zweikammersystemes, m e Schrittmachersonde	37.99.12↔	Intramyok Stammzth m Anr v Stammzfrakt o kult Verm
37.83.10↔	Erstimpl e Zweikschritt, oh antitachykarde Stimul	37.99.19↔	Intramyokardiale Stammzelltherapie, sonstige
37.83.11↔	Erstimpl e Zweikschritt, m antitachykarder Stimul	37.99.20↔	Operationen bei kongenitalen Anomalien des Herzens, n.n.bez.
37.83.12↔	Erstimpl e ZweikammerSchrittmachers m d Mögl d Fernüb	37.99.21↔	Korrektur eines Double-outlet-right-ventricule vom Fallot-Typ
37.83.20↔	Systemst von Eink o Dreiksys auf Zweikammersystem	37.99.22↔	Korrektur eines sonstigen Double-outlet-right-ventricule
37.83.99↔	Erstimplantation eines Zweikammer-Schrittmachers, sonstige	37.99.23↔	Op an e funktionell/morphologisch univentr Herz
37.85.00↔	Erstz jgl EnkSchrittmVrrttyp, N spzf ob rt rspns, n.n.bz.	37.99.24↔	Korrektur eines Cor triatriatum
37.85.10↔	Aggrgwchs jgl EnkSchrittmVrrttyp, N spzf ob rt rspns	37.99.25↔	Korrektur eines Absent Pulmonary Valve Syndrom
37.85.20↔	Agg u Sndnwch jgl EnkSchrittmVrrttyp, N spzf ob rt rspns	37.99.29↔	Operationen bei kongenitalen Anomalien des Herzens, sonstige
37.85.99↔	Erstz jgl EnkSchrittmVrrttyp, N spzf ob rt rspns, S	37.99.30↔	Ligatur eines Herzohres
37.86.00↔	Ersetz jegl EinkSchrittmtyp, rate respons, n.n.bez.	37.99.80↔	Reoperation an Herz und Perikard
37.86.10↔	Aggregwechs jegl EinkSchrittmachertypes, rate respons	37.99.99↔	Sonstige Operationen an Herz und Perikard, sonstige
37.86.20↔	Agg u Sondenwech jegl EinkSchrittmtypes, rate respons	38.01↔	Inzision von intrakranialen Gefässen
37.86.99↔	Ersetz jegl EinkSchrittmtyp, rate respons, sonstige	38.02.00↔	Inzision von anderen Gefässen an Kopf und Hals, n.n.bez.
37.87.00↔	Ersetzen jeglichen Zweikammer-Schrittmachertypes, n.n.bez.	38.02.10↔	Inzision von extrakraniellen Arterien an Kopf und Hals
37.87.10↔	Aggregatwechsl jeglichen Zweikammer-Schrittmachertypes	38.02.20↔	Inzision von extrakraniellen Venen an Kopf und Hals, n.n.bez.
37.87.20↔	Agg und Sondenwechsel jegl ZweikammerSchrittmtyp	38.02.21↔	Inzision der V. jugularis (externa) (interna)
37.87.99↔	Ersetzen jeglichen Zweikammer-Schrittmachertypes, sonstiges	38.02.28↔	Inzis von sonstigen tiefen extrk Venen an Kopf und Ha
37.88.00↔	Implant e Dreikschritt (biv Stimulation), n.n.bez.	38.02.29↔	Inzision von extrakraniellen Venen an Kopf und Hals, sonstige
37.88.10↔	Implant e Dreikschritt (biv Stimul) m d Mögl d Fernüb	38.02.99↔	Inzision von anderen Gefässen an Kopf und Hals, sonstige
37.88.99↔	Implant e Dreikschritt (biv Stimulation), sonstige	38.03.00↔	Inzision von Gefässen der oberen Extremität, n.n.bez.
37.89.00↔	Revision oder Entfernen eines Schrittmachers, n.n.bez.	38.03.10↔	Inzision von Arterien der oberen Extremität, n.n.bez.
37.89.10↔	Rev e Sm, Defi, Synchronisationssystems o Ereignrek	38.03.11↔	Inzision der A. axillaris
37.89.11↔	Systemst v Zweik o Dreiksys auf EnkmSyst, rt rspns	38.03.19↔	Inzision von sonstigen Arterien des Oberarms
37.89.20↔	Systemst v EinkamSyst auf 2 resp. Dreiksys, n.n.bez.	38.03.20↔	Inzision von Arterien des Unterarms
37.89.21↔	Systemumstellung von Einkammer- auf Zweikammersystem	38.03.21↔	Inzision von Arterien der Hand
37.89.22↔	Systemumstellung von Einkammer- auf Dreikammersystem	38.03.30↔	Inzision von Venen der oberen Extremität, n.n.bez.
37.89.23↔	Systemumstellung von Zweikammer- auf Dreikammersystem	38.03.31↔	Inzision der V. axillaris
37.89.29↔	Systemst von EinkamSyst auf 2 resp. Dreiksys, So	38.03.38↔	Inzision von sonstigen tiefen Venen der oberen Extremität
37.89.30↔	Revision von Dreikammerschrittmacher, n.n.bez.	38.03.39↔	Inzision von Venen der oberen Extremität, sonstige
37.89.31↔	Aggregwechs jegl DreikammerSchrittmtyp, n.n.bez.	38.03.99↔	Inzision von Gefässen der oberen Extremität, sonstige
37.89.39↔	Revision von Dreikammerschrittmacher, sonstige	38.04.00↔	Inzision der Aorta, n.n.bez.
37.89.40↔	Entf von Herzschr o Resynschritt, n.n.bez.	38.04.10↔	Inzision von Aorta ascendens und Aortenbogen
37.89.41↔	Entfernen von Herzschrittmacher	38.04.20↔	Inzision der Aorta descendens
37.89.42↔	Entfernen von Resynchronisationsherzschrittmacher	38.04.30↔	Inzision der Aorta abdominalis
37.89.49↔	Entf von Herzschr o Resynschritt, sonstige	38.04.99↔	Inzision der Aorta, sonstige
37.89.50↔	Entf e Sm, Defi, Synchronisationssystems o Ereignrek	38.05.00↔	Inzision von anderen thorakalen Gefässen, n.n.bez.
37.89.99↔	Revision oder Entfernen eines Schrittmachers, sonstige	38.05.10↔	Inzision von anderen thorakalen Arterien
37.90.00↔	Einsetz von Vorrichtungen ins linke Herzohr, n.n.bez.	38.05.20↔	Inzision von thorakalen Venen, n.n.bez.
37.90.10↔	Perkutane Verschluss des linken Vorhofsohrs	38.05.21↔	Inzision von thorakalen tiefen Venen
37.90.20↔	Transseptale Katheteruntersuch des linken Herzens, n.n.bez.	38.05.29↔	Inzision von thorakalen Venen, sonstige
37.90.21↔	Kathetertechnische transseptale Punktion	38.05.99↔	Inzision von anderen thorakalen Gefässen, sonstige
37.90.29↔	Transseptale Katheteruntersuch des linken Herzens, sonst	38.06.00↔	Inzision von abdominalen Arterien, n.n.bez.
37.90.99↔	Einsetzen von Vorrichtungen ins linke Herzohr, sonstige	38.06.10↔	Inzision von viszeralen Arterien, n.n.bez.
37.91↔	Offene Herzmassage	38.06.11↔	Inzision des Truncus coeliacus
37.94.00↔	Implantation oder Ersetzen eines Defibrillators, n.n.bez.	38.06.12↔	Inzision der A. gastrica
37.94.01↔	Implantation eines Defibrillators mit Einkammer-Stimulation	38.06.13↔	Inzision der A. hepatica
37.94.02↔	Implantation eines Defibrillators mit Zweikammer-Stimulation	38.06.14↔	Inzision der A. lienalis
37.94.03↔	Implantation eines Defibrillators mit biv Stimulation	38.06.15↔	Inzision der A. renalis
37.94.04↔	Imp Df m zszätzchm Drcksnsr z ninv Mssng d rchtstvnr Drcks	38.06.16↔	Inzision der A. mesenterialis
37.94.10↔	Ersetzen eines Defibrillators, n.n.bez.	38.06.17↔	Inzision der A. lumbalis
37.94.11↔	Ersetzen eines Defibrillators mit Einkammer-Stimulation	38.06.18↔	Inzision der A. iliaca
37.94.12↔	Ersetzen eines Defibrillators mit Zweikammer-Stimulation	38.06.19↔	Inzision von viszeralen Arterien, sonstige
37.94.19↔	Ersetzen eines Defibrillators, sonstige	38.06.99↔	Inzision von abdominalen Arterien, sonstige
37.94.20↔	Systemst e Herzschr auf Defi m EinkStimul, n.n.bez.	38.07.00↔	Inzision von abdominalen Venen, n.n.bez.
37.94.21↔	Systemumstellung e Herzschr auf Defi m EinkStimul	38.07.10↔	Inzision von tiefen abdominalen Venen, n.n.bez.
37.94.22↔	Systemst e Herzschr o Defi auf Defi m ZweikStimul	38.07.11↔	Inzision der V. cava inferior
37.94.29↔	Systemst e Herzschr o Defi auf Defi m biv Stimul, So	38.07.12↔	Inzision der V. iliaca
37.94.99↔	Implnt o Erstz e tt autm Krdivrtr / DfSyst [AICD], S	38.07.19↔	Inzision von tiefen abdominalen Venen, sonstige
37.95↔	Implant nur d Elektrod(n) e autom Kardioverters/Defi	38.07.99↔	Inzision von abdominalen Venen, sonstige
37.96↔	Implant nur d Pulsgenerators e autom Kardiov/Defi	38.08.00↔	Inzision von Arterien der unteren Extremität, n.n.bez.
37.97↔	Ersetzen nur d Elektrode(n) e autom Kardioverters/Defi	38.08.10↔	Inzision der A. femoralis (communis) (superficialis)
37.98.00↔	Ersetz nur d Pulsgener e autom Kardiov/Defi, n.n.bez.	38.08.11↔	Inzision der A. profunda femoris

38.08.12↔	Inzision der A. poplitea	38.35.22↔	Resektion der V. subclavia mit Anastomose
38.08.99↔	Inzision von Arterien der unteren Extremität, sonstige	38.35.23↔	Resektion der V. cava superior mit Anastomose
38.09.00↔	Inzision von Venen der unteren Extremität, n.n.bez.	38.35.28↔	Res von thorakalen von sonstigen tiefen Venen m Anast
38.09.10↔	Inzision von tiefen Venen der unteren Extremität	38.35.29↔	Resektion von thorakalen Venen mit Anastomose, sonstige
38.09.99↔	Inzision von Venen der unteren Extremität, sonstige	38.35.99↔	Resektion von thorakalen Gefässen mit Anastomose, sonstige
38.10↔	Endarterektomie, Lokalisation n.n.bez.	38.36.00↔	Resektion von abdominalen Arterien mit Anastomose, n.n.bez.
38.11↔	Endarterektomie von intrakraniellen Gefässen	38.36.10↔	Resektion von viszeralen Arterien mit Anastomose, n.n.bez.
38.12↔	Endarterektomie von anderen Gefässen an Kopf und Hals	38.36.11↔	Resektion des Truncus coeliacus mit Anastomose
38.13↔	Endarterektomie von Gefässen der oberen Extremität	38.36.12↔	Resektion der A. gastrica mit Anastomose
38.14.00↔	Endarterektomie der Aorta, n.n.bez.	38.36.13↔	Resektion der A. hepatica mit Anastomose
38.14.10↔	Endarterektomie der Aorta ascendens und Aortenbogen	38.36.14↔	Resektion der A. lienalis mit Anastomose
38.14.20↔	Endarterektomie der Aorta descendens	38.36.15↔	Resektion der A. renalis mit Anastomose
38.14.30↔	Endarterektomie der Aorta abdominalis	38.36.16↔	Resektion der A. mesenterialis mit Anastomose
38.14.99↔	Endarterektomie der Aorta, sonstige	38.36.17↔	Resektion der A. iliaca mit Anastomose
38.15.00↔	Endarterektomie der anderen thorakalen Gefässe, n.n.bez.	38.36.19↔	Resektion von viszeralen Arterien mit Anastomose, sonstige
38.15.10↔	Endarterektomie der A. subclavia	38.36.99↔	Resektion von abdominalen Arterien mit Anastomose, sonstige
38.15.20↔	Endarterektomie des Truncus brachiocephalicus	38.37.00↔	Resektion von abdominalen Venen mit Anastomose, n.n.bez.
38.15.30↔	Endarterektomie der A. pulmonalis	38.37.10↔	Resektion von tiefen abdomin Venen mit Anastomose, n.n.bez.
38.15.40↔	Endarterektomie der V. pulmonalis	38.37.11↔	Resektion der V. cava inferior mit Anastomose
38.15.99↔	Endarterektomie der anderen thorakalen Gefässe, sonstige	38.37.12↔	Resektion der V. iliaca mit Anastomose
38.16.00↔	Endarterektomie von abdominalen Arterien, n.n.bez.	38.37.19↔	Resektion von tiefen abdomin Venen mit Anastomose, sonst
38.16.10↔	Endarterektomie von viszeralen Arterien, n.n.bez.	38.37.99↔	Resektion von abdominalen Venen mit Anastomose, sonstige
38.16.11↔	Endarterektomie des Truncus coeliacus	38.38.00↔	Resektion von Aa d unteren Extrem mit Anast, n.n.bez.
38.16.12↔	Endarterektomie der A. gastrica	38.38.10↔	Resektion d A. fem m Anast (communis) (superficialis)
38.16.13↔	Endarterektomie der A. hepatica	38.38.11↔	Resektion der A. profunda femoris mit Anastomose
38.16.14↔	Endarterektomie der A. lienalis	38.38.12↔	Resektion der A. poplitea mit Anastomose
38.16.15↔	Endarterektomie der A. renalis	38.38.99↔	Resektion von Aa d unteren Extrem mit Anast, sonstige
38.16.16↔	Endarterektomie der A. mesenterialis	38.39.00↔	Resektion von Venen d unteren Extrem m Anast, n.n.bez.
38.16.17↔	Endarterektomie der A. lumbalis	38.39.10↔	Resektion von Venen der unt Extremität mit Anastomose, tiefe
38.16.18↔	Endarterektomie der A. iliaca	38.39.99↔	Resektion von Venen d unteren Extrem m Anast, sonstige
38.16.19↔	Endarterektomie von viszeralen Arterien, sonstige	38.40↔	Resektion von Blutgefässen mit Ersatz, Lokalisation n.n.bez.
38.16.99↔	Endarterektomie von abdominalen Arterien, sonstige	38.41↔	Resektion von intrakraniellen Blutgefässen mit Ersatz
38.18.00↔	Endarterektomie von Gefässen der unteren Extremität, n.n.bez.	38.42↔	Resektion von anderen Blutgefässen an Kopf und Hals
38.18.10↔	Endarterektomie der A. femoralis (communis) (superficialis)	38.43.00↔	Resektion von Blgef d oberen Extrem mit Ers, n.n.bez.
38.18.11↔	Endarterektomie der A. profunda femoris	38.43.10↔	Resektion von Arterien der oberen Extremität mit Ersatz
38.18.12↔	Endarterektomie der A. poplitea	38.43.11↔	Resektion der A. axillaris mit Ersatz
38.18.99↔	Endarterektomie von Gefässen der unteren Extremität, sonstige	38.43.20↔	Resektion von Venen der oberen Extremität mit Ersatz, n.n.bez.
38.21↔	Biopsie eines Blutgefässes	38.43.21↔	Resektion der V. axillaris mit Ersatz
38.30↔	Gefässresektion, Lokalisation n.n.bez.	38.43.28↔	Resektion von sonstigen tiefen Venen d ob Extrem m Ers
38.31↔	Resektion von intrakraniellen Gefässen mit Anastomose	38.43.29↔	Resektion von Venen der oberen Extremität mit Ersatz, sonstige
38.32.00↔	Resektion von and Gef a Kopf und Ha m Anast, n.n.bez.	38.43.99↔	Resektion von Blgef d oberen Extrem mit Ers, sonstige
38.32.10↔	Resektion von extrkr Aa an Kopf und Hals mit Anast	38.44.00↔	Resektion der Aorta abdominalis mit Ersatz, n.n.bez.
38.32.20↔	Res von extrkr Venen an Kopf und Ha m Anast, n.n.bez.	38.44.10↔	Resektion der Aorta abdominalis, suprarenal mit Ersatz
38.32.21↔	Resektion der V. jugularis mit Anastomose	38.44.11↔	Resektion der Aorta abdominalis, infrarenal mit Ersatz
38.32.22↔	Res von oberfl extrkr Venen an Kopf und Ha m Anast	38.44.12↔	Resektion der Aorta abdominalis, juxtarenal mit Ersatz
38.32.99↔	Resektion von and Gef an Kopf und Ha m Anast, sonstige	38.44.99↔	Resektion der Aorta abdominalis mit Ersatz, sonstige
38.33.00↔	Resektion von Gef d oberen Extrem (m Anast), n.n.bez.	38.45.00↔	Resektion von thorakalen Blutgefässen mit Ersatz, n.n.bez.
38.33.10↔	Resektion von Aa d oberen Extrem mit Anast, n.n.bez.	38.45.10↔	Resektion der thorakalen Aorta mit Ersatz, n.n.bez.
38.33.11↔	Resektion von Arterien des Oberarmes mit Anastomose	38.45.11↔	Resektion Aorta ascendens od des Aortenbogens mit Ersatz
38.33.12↔	Resektion der A. ulnaris mit Anastomose	38.45.12↔	Resektion der Aorta thoracica mit Ersatz
38.33.13↔	Resektion von sonst Arterien des Unterarmes mit Anastomose	38.45.13↔	Resektion der Aorta thoracoabdominalis mit Ersatz
38.33.14↔	Resektion von Arterien der Hand mit Anastomose	38.45.14↔	Resektion der thorakalen Aorta und Ersatz mit Hybridprothese
38.33.20↔	Resektion von Venen d oberen Extrem m Anast, n.n.bez.	38.45.19↔	Resektion der thorakalen Aorta mit Ersatz, sonstige
38.33.21↔	Resektion der V. axillaris mit Anastomose	38.45.20↔	Resektion sonstiger thorakaler Arterien mit Ersatz, n.n.bez.
38.33.22↔	Res von sonstigen tiefen Venen d ob Extrem m Anast	38.45.21↔	Resektion der A. pulmonalis mit Ersatz
38.33.23↔	Resektion von oberfl Venen d ob Extrem m Anast	38.45.22↔	Resektion des Truncus brachiocephalicus mit Ersatz
38.33.99↔	Resektion von Gef d oberen Extrem (m Anast), sonstige	38.45.29↔	Resektion sonstiger thorakaler Arterien mit Ersatz
38.34.00↔	Resektion der Aorta mit Anastomose, n.n.bez.	38.45.30↔	Resektion thorakaler Venen mit Ersatz, n.n.bez.
38.34.10↔	Resektion d Aort ascendens und d Aortenbogens m Anast	38.45.31↔	Resektion der V. cava superior mit Ersatz
38.34.20↔	Resektion der Aorta descendens mit Anastomose	38.45.38↔	Resektion sonstiger tiefer thorakaler Venen mit Ersatz
38.34.30↔	Resektion der Aorta abdominalis mit Anastomose	38.45.39↔	Resektion thorakaler Venen mit Ersatz, sonstige
38.34.99↔	Resektion der Aorta mit Anastomose, sonstige	38.45.99↔	Resektion von thorakalen Blutgefässen mit Ersatz, sonstige
38.35.00↔	Resektion von thorakalen Gefässen mit Anastomose, n.n.bez.	38.46↔	Resektion von abdominalen Arterien mit Ersatz
38.35.10↔	Resektion von thorakalen Arterien mit Anastomose, n.n.bez.	38.47.00↔	Resektion von abdominalen Venen mit Ersatz, n.n.bez.
38.35.11↔	Resektion der A. subclavia mit Anastomose	38.47.10↔	Resektion von tiefen abdominalen Venen mit Ersatz, n.n.bez.
38.35.12↔	Resektion des Truncus brachiocephalicus mit Anastomose	38.47.11↔	Resektion der V. cava inferior mit Ersatz
38.35.13↔	Resektion der A. pulmonalis mit Anastomose	38.47.12↔	Resektion der V. iliaca mit Ersatz
38.35.19↔	Resektion von thorakalen Arterien mit Anastomose, sonstige	38.47.19↔	Resektion von tiefen abdominalen Venen mit Ersatz, sonstige
38.35.20↔	Resektion von thorakalen Venen mit Anastomose, n.n.bez.	38.47.99↔	Resektion von abdominalen Venen mit Ersatz, sonstige
38.35.21↔	Resektion der V. pulmonalis mit Anastomose	38.48.00↔	Resektion von Aa d unteren Extrem mit Ers, n.n.bez.

38.48.10↔	Resektion der A. femoralis mit Ersatz (communis) (superficialis)	38.68.00↔	Sonstige Exzision von Arterien der unteren Extremität, n.n.bez.
38.48.11↔	Resektion der A. profunda femoris mit Ersatz	38.68.10↔	Sonstige Exzision von Arterien des Oberschenkels
38.48.12↔	Resektion der A. poplitea mit Ersatz	38.68.20↔	Sonstige Exzision von Arterien des Unterschenkels und des Fußes
38.48.13↔	Resektion von Arterien des Unterschenkels mit Ersatz	38.68.99↔	Sonstige Exzision von Arterien der unteren Extremität, sonstige
38.48.99↔	Resektion von Aa d unteren Extrem mit Ers, sonstige	38.69↔	Sonstige Exzision von Venen der unteren Extremität
38.49.00↔	Resektion von Venen der unteren Extremität mit Ersatz, n.n.bez.	38.7x.00↔	Unterbrechung der Vena cava, n.n.bez.
38.49.10↔	Resektion von tiefen Venen der unteren Extremität mit Ersatz	38.7x.10↔	Unterbrechung des V. cava chirurgisch, n.n.bez.
38.49.99↔	Resektion von Venen der unteren Extremität mit Ersatz, sonst	38.7x.11↔	Einsetzen e Antiembolie-Schirmes in die V. cava, chirurgisch
38.50↔	Ligatur und Stripping von Varizen, Lokalisation n.n.bez.	38.7x.12↔	Entfernung e AntiembolieSchirmes in d V. cava, chir
38.51↔	Ligatur und Stripping von intrakraniellen Varizen	38.7x.13↔	Ligatur oder Plicature der V. cava, chirurgische
38.52↔	Ligatur und Stripping von anderen Varizen an Kopf und Hals	38.7x.19↔	Chirurgische Unterbrechung des V. cava, chirurgisch, sonstige
38.53↔	Ligatur und Stripping von Varizen der oberen Extremität	38.7x.20↔	Unterbrechung d V. cava, Perk transluminal, n.n.bez.
38.55↔	Ligatur von thorakalen Varizen	38.7x.23↔	Ligatur oder Plikatur der V. cava, perkutan transluminal
38.57↔	Ligatur und Stripping von abdominalen Varizen	38.7x.29↔	Intrvntionnl Untbr d V. Cv, Prk trnslmnl, S
38.59.00↔	Ligat u Stripp von Varizen d unteren Extrem, n.n.bez.	38.7x.99↔	Unterbrechung der Vena cava, sonstige
38.59.10↔	Lgt,Exz u Strpp v Vrzt u Vv. prfrnt d unt Extrem(Is slbstst Engr)	38.80↔	Sonstiger chir Verschluss von Gef, Lok n.n.bez.
38.59.20↔	Crossektomie u Stripp v Varizen d unt Extrem, n.n.bez.	38.81↔	Sonstiger chirurgischer Verschluss von intrakraniellen Gefässen
38.59.21↔	Crossektomie und Stripping, V. saphena magna	38.82.00↔	So chir Verschluss von Gef a Kopf und Ha, n.n.bez.
38.59.22↔	Crossektomie und Stripping, V. saphena parva	38.82.10↔	Sonstiger chir Verschluss von extrk Aa an Kopf und Ha
38.59.23↔	Crossektomie und Stripping, Vv. saphenae magna et parva	38.82.20↔	So chir Verschl v extrk Venen an Kopf u Ha, n.n.bez.
38.59.30↔	(Isolierte) Crossektomie, n.n.bez.	38.82.21↔	Sonstiger chirurgischer Verschluss der V. jugularis
38.59.31↔	(Isolierte) Crossektomie, V. saphena magna	38.82.22↔	So chir Verschl v sonst tief extrk Venen an Kopf u Ha
38.59.32↔	(Isolierte) Crossektomie, V. saphena parva	38.82.29↔	So chir Verschluss von extrk Venen an Kopf und Ha, So
38.59.33↔	(Isolierte) Crossektomie, Vv. saphena magna et parva	38.82.99↔	So chir Verschluss von Gef a Kopf und Ha, sonstige
38.59.40↔	Lokale Lasertherapie von Varizen	38.83.00↔	So chir Verschluss von Gef d ob Extrem, n.n.bez.
38.59.50↔	Endoluminale Therapie von Varizen	38.83.10↔	Sonstiger chir Verschluss von Aa d ob Extrem, n.n.bez.
38.59.51↔	Endovenöse Lasertherapie von Varizen [EVLV]	38.83.11↔	Sonstiger chirurgischer Verschluss von Arterien der Hand
38.59.52↔	Endovenöse Radiofrequenzablation von Varizen	38.83.19↔	Sonstiger chir Verschluss von sonstigen Aa d ob Extrem
38.59.59↔	Endoluminale Therapie von Varizen, sonstige	38.83.20↔	So chir Verschluss von Venen d ob Extrem, n.n.bez.
38.59.99↔	Ligat und Stripping von Varizen d unteren Extrem, So	38.83.21↔	Sonstiger chir Verschluss von tiefen Venen d ob Extrem
38.60↔	Sonstige Exzision von Gefässen, Lokalisation n.n.bez.	38.83.29↔	So chir Verschluss von Venen d ob Extrem, sonstige
38.61↔	Sonstige Exzision von intrakraniellen Gefässen	38.83.99↔	So chir Verschluss von Gef d ob Extrem, sonstige
38.62↔	Sonstige Exzision von Gefässen an Kopf und Hals	38.84.00↔	Sonstiger chirurgischer Verschluss der Aorta, n.n.bez.
38.63.00↔	Sonstige Exzision von Gefässen der oberen Extremität, n.n.bez.	38.84.10↔	Sonstiger chirurgischer Verschluss der thorakalen Aorta
38.63.10↔	Sonstige Exzision von Arterien der oberen Extremität, n.n.bez.	38.84.20↔	Sonstiger chirurgischer Verschluss der Aorta abdominalis
38.63.11↔	Sonstige Exzision von Arterien der Hand	38.84.99↔	Sonstiger chirurgischer Verschluss der Aorta, sonstige
38.63.19↔	Sonstige Exzision von Arterien der oberen Extremität, sonstige	38.85.00↔	So chir Verschluss von and thorakalen Gef, n.n.bez.
38.63.20↔	Sonstige Exzision von Venen der oberen Extremität, n.n.bez.	38.85.10↔	So chir Verschluss von and thorakalen Aa, n.n.bez.
38.63.21↔	Sonstige Exzision von tiefen Venen der oberen Extremität	38.85.11↔	Sonstiger chirurgischer Verschluss der A. subclavia
38.63.29↔	Sonstige Exzision von Venen der oberen Extremität, sonstige	38.85.12↔	Sonstiger chirurgischer Verschluss der A. pulmonalis
38.63.99↔	Sonstige Exzision von Gefässen der oberen Extremität, sonstige	38.85.13↔	Sonstiger chirurgischer Verschluss des Truncus brachiocephalicus
38.64.00↔	Sonstige Exzision der Aorta, n.n.bez.	38.85.19↔	So chir Verschluss von and thorakalen Aa, sonstige
38.64.10↔	Sonstige Exzision der thorakalen Aorta	38.85.20↔	So chir Verschluss von thorakalen Venen, n.n.bez.
38.64.20↔	Sonstige Exzision der Aorta abdominalis	38.85.21↔	Sonstiger chirurgischer Verschluss der V. cava superior
38.64.99↔	Sonstige Exzision der Aorta, sonstige	38.85.22↔	Sonstiger chirurgischer Verschluss der V. pulmonalis
38.65.00↔	Sonstige Exzision von thorakalen Gefässen, n.n.bez.	38.85.23↔	Sonstiger chirurgischer Verschluss der V. subclavia
38.65.10↔	Sonstige Exzision von thorakalen Arterien	38.85.28↔	So chir Verschluss von sonst tiefen thorakalen Venen
38.65.20↔	Sonstige Exzision von thorakalen Venen, n.n.bez.	38.85.29↔	So chir Verschluss von thorakalen Venen, sonstige
38.65.21↔	Sonstige Exzision der V. cava superior	38.85.99↔	So chir Verschluss von and thorakalen Gef, sonstige
38.65.22↔	Sonstige Exzision von sonstigen tiefen thorakalen Venen	38.86.00↔	Sonstiger chir Verschluss von abd Aa, n.n.bez.
38.65.29↔	Sonstige Exzision von thorakalen Venen, sonstige	38.86.10↔	Sonstiger chir Verschluss von viszeralen Aa, n.n.bez.
38.65.99↔	Sonstige Exzision von thorakalen Gefässen, sonstige	38.86.11↔	Sonstiger chirurgischer Verschluss des Truncus coeliacus
38.66.00↔	Sonstige Exzision von abdominalen Arterien, n.n.bez.	38.86.12↔	Sonstiger chirurgischer Verschluss der A. gastrica
38.66.10↔	Sonstige Exzision von viszeralen Arterien, n.n.bez.	38.86.13↔	Sonstiger chirurgischer Verschluss der A. hepatica
38.66.11↔	Sonstige Exzision des Truncus coeliacus	38.86.14↔	Sonstiger chirurgischer Verschluss der A. lienalis
38.66.12↔	Sonstige Exzision der A. gastrica	38.86.15↔	Sonstiger chirurgischer Verschluss der A. renalis
38.66.13↔	Sonstige Exzision der A. hepatica	38.86.16↔	Sonstiger chirurgischer Verschluss der A. mesenterialis
38.66.14↔	Sonstige Exzision der A. lienalis	38.86.17↔	Sonstiger chirurgischer Verschluss der A. iliaca
38.66.15↔	Sonstige Exzision der A. renalis	38.86.19↔	Sonstiger chir Verschluss von viszeralen Aa, sonstige
38.66.16↔	Sonstige Exzision der A. mesenterialis	38.86.99↔	Sonstiger chir Verschluss von abd Aa, sonstige
38.66.17↔	Sonstige Exzision der A. lumbalis	38.87.00↔	Sonstiger chir Verschluss von abd Venen, n.n.bez.
38.66.18↔	Sonstige Exzision der A. iliaca	38.87.10↔	So chir Verschluss von tiefen abd Venen, n.n.bez.
38.66.19↔	Sonstige Exzision viszeraler Arterien, sonstige	38.87.11↔	Sonstiger chirurgischer Verschluss der V. cava inferior
38.66.99↔	Sonstige Exzision abdominalen Arterien, sonstige	38.87.12↔	So chir Verschl d V. iliaca communis u V. iliaca int
38.67.00↔	Sonstige Exzision von abdominalen Venen, n.n.bez.	38.87.19↔	So chir Verschluss von tiefen abd Venen, sonstige
38.67.10↔	Sonstige Exzision von tiefen abdominalen Venen, n.n.bez.	38.87.99↔	Sonstiger chir Verschluss von abd Venen, sonstige
38.67.11↔	Sonstige Exzision der V. cava inferior	38.88↔	Sonstiger chir Verschluss von Aa d unteren Extremität
38.67.12↔	Sonstige Exzision der V. iliaca	38.89↔	Sonstiger chir Verschluss von Venen d unteren Extrem
38.67.19↔	Sonstige Exzision von tiefen abdominalen Venen, sonstige	39.0x.00↔	Shunt einer systemischen zur Pulmonalarterie, n.n.bez.
38.67.99↔	Sonstige Exzision von abdominalen Venen, sonstige	39.0x.10↔	Anast zwischen A. subcl u A. pulmon (BlalockTausig)

39.0x.11↔	Anast zw Aort u A. pulmon dextra (WaterstonCooley)	39.29.89↔	Temporärer intraoperativer Shunt, sonstige
39.0x.12↔	Anst zw Art dscndns u A. plmn snstr (PttsSmith)	39.29.99↔	Sonstiger (peripherer) Gefäss-Shunt oder -Bypass, sonstige
39.0x.13↔	Anast zwischen A. pulmon sinistra und A. pulmon dextra	39.30.00↔	Naht von Blutgefässen, n.n.bez.
39.0x.20↔	Prothesenshunt zwischen A. pulmonalis und Aorta, zentral	39.30.99↔	Naht von Blutgefässen, sonstige
39.0x.21↔	Prothesenshunt zwischen A. pulmonalis und Aorta, peripher	39.31.00↔	Naht einer Arterie, n.n.bez.
39.0x.23↔	Pulmonalarteriell Banding	39.31.10↔	Naht einer Arterie an Kopf und Hals, n.n.bez.
39.0x.24↔	Shunt e systemischen z Pulmonart, DamusKayStanselOp	39.31.11↔	Naht einer intrakraniellen Arterie
39.0x.99↔	Shunt einer systemischen zur Pulmonalarterie, sonstige	39.31.19↔	Naht einer Arterie an Kopf und Hals, sonstige
39.1↔	Intra-abdominaler venöser Shunt	39.31.20↔	Naht einer Arterie des Oberarms, n.n.bez.
39.21.00↔	Anastomose von der V. cava zur A. pulmonalis, n.n.bez.	39.31.21↔	Naht der A. axillaris
39.21.10↔	GlennOp an e funktionell/morphologisch univentr Herz	39.31.22↔	Naht der A. brachialis
39.21.99↔	Anastomose von der V. cava zur A. pulmonalis, sonstige	39.31.29↔	Naht einer Arterie des Oberarms, sonstige
39.22.00↔	Bypass zwischen Aorta, A. subclavia und A. carotis, n.n.bez.	39.31.30↔	Naht einer Arterie des Unterarms
39.22.10↔	Bypass an der A. carotis, n.n.bez.	39.31.40↔	Naht einer Arterie der Hand
39.22.11↔	Bypass zwischen A. carotis und A. carotis	39.31.50↔	Naht einer Arterie der unteren Extremität
39.22.12↔	Bypass zwischen A. carotis und A. vertebralis	39.31.60↔	Naht der Aorta, n.n.bez.
39.22.13↔	Bypass zwischen A. carotis und A. subclavia	39.31.61↔	Naht der thorakalen Aorta
39.22.14↔	Bypass zwischen A. carotis und Aorta	39.31.62↔	Naht der abdominalen Aorta
39.22.19↔	Bypass an der A. carotis, sonstige	39.31.69↔	Naht der Aorta, sonstige
39.22.20↔	Bypass an der A. subclavia, n.n.bez.	39.31.70↔	Naht von sonstigen thorakalen Arterien, n.n.bez.
39.22.21↔	Bypass zwischen A. subclavia und Aorta	39.31.71↔	Naht der A. pulmonalis
39.22.29↔	Bypass an der A. subclavia, sonstige	39.31.72↔	Naht des Truncus brachiocephalicus
39.22.99↔	Bypass zwischen Aorta, A. subclavia und A. carotis, sonstige	39.31.73↔	Naht der A. subclavia
39.23↔	Sonstiger intrathorakaler, vaskulärer Shunt oder Bypass	39.31.79↔	Naht von thorakalen Arterien, sonstige
39.24↔	Aorto-renaler Bypass	39.31.80↔	Naht von abdominalen Arterien, n.n.bez.
39.25.00↔	Aorto-iliaco-femorale Bypass, n.n.bez.	39.31.81↔	Naht des Truncus coeliacus
39.25.10↔	Aorto-iliaco-femorale Bypass, aortal, n.n.bez.	39.31.82↔	Naht der A. gastrica
39.25.11↔	Aorto-iliacale Bypass	39.31.83↔	Naht der A. hepatica
39.25.12↔	Aorto-femorale Bypass	39.31.84↔	Naht der A. lienalis
39.25.13↔	Aorto-popliteale Bypass	39.31.85↔	Naht der A. renalis
39.25.14↔	Aorto-crurale Bypass	39.31.86↔	Naht der A. mesenterialis
39.25.19↔	Aorto-iliaco-femorale Bypass, aortal, sonstige	39.31.87↔	Naht der A. lumbalis
39.25.20↔	Iliaco-femorale Bypass, n.n.bez.	39.31.88↔	Naht der A. iliaca
39.25.21↔	Ilio-iliacale Bypass	39.31.89↔	Naht von abdominalen Arterien, sonstige
39.25.22↔	Ilio-femorale Bypass	39.31.99↔	Naht einer Arterie, sonstige
39.25.23↔	Ilio-popliteale Bypass	39.32.00↔	Naht einer Vene, n.n.bez.
39.25.24↔	Ilio-crurale Bypass	39.32.10↔	Naht einer Vene an Kopf und Hals, n.n.bez.
39.25.29↔	Iliaco-femorale Bypass, sonstige	39.32.11↔	Naht einer intrakraniellen Vene
39.25.30↔	Obturator-Bypass (extraanatomisch)	39.32.19↔	Naht einer Vene an Kopf und Hals, sonstige
39.25.99↔	Aorto-iliaco-femorale Bypass, sonstige	39.32.30↔	Naht einer thorakalen Vene, n.n.bez.
39.26.00↔	Sonstr intra-abdominaler Gefäss-Shunt oder -Bypass, n.n.bez.	39.32.31↔	Naht der V. cava superior
39.26.10↔	Sonstiger intraabd GefShunt o Byp, Viszeralarterien	39.32.32↔	Naht der V. brachiocephalica
39.26.11↔	Sonstiger intra-abdominaler Gefäss-Shunt oder -Bypass, Aorta	39.32.39↔	Naht einer thorakalen Vene, sonstige
39.26.12↔	Sonstiger intraabd GefässShunt oder Byp, A. renalis	39.32.40↔	Naht einer abdominalen Vene, n.n.bez.
39.26.19↔	So intraabd GefShunt o Byp, So Viszeralarterien	39.32.41↔	Naht der V. cava inferior
39.26.99↔	Sonstr intra-abdominaler Gefäss-Shunt oder -Bypass, sonst	39.32.42↔	Naht der V. iliaca communis und V. iliaca interna
39.27.00↔	Arteriovenöser Shunt für Hämodialyse, n.n.bez.	39.32.49↔	Naht einer abdominalen Vene, sonstige
39.27.10↔	AV-Fistel für Hämodialyse	39.32.99↔	Naht einer Vene, sonstige
39.27.11↔	AVFistel mit allogenen oder allopl Material f Hämdi	39.41↔	Stillung einer Blutung nach vaskulärem Eingriff
39.27.99↔	Arteriovenöser Shunt für Hämodialyse, sonstige	39.42↔	Revision eines arteriovenösen Shunts zur Hämodialyse
39.28↔	Extrakraniell-intrakranieller Gefäss-Bypass	39.43↔	Entfernen eines arteriovenösen Shunts zur Hämodialyse
39.29.00↔	Sonstiger (peripherer) Gefäss-Shunt oder -Bypass, n.n.bez.	39.49.00↔	Sonstige Revision nach vaskulärem Eingriff, n.n.bez.
39.29.10↔	GefässShunt oder Byp an Aa d unteren Extrem, n.n.bez.	39.49.10↔	Revision einer Gefäßanastomose
39.29.11↔	Femorofemorale Gefäss-Shunt oder -Bypass	39.49.20↔	Revision eines vaskulären Implantates
39.29.12↔	Femoropopliteale Gefäss-Shunt oder -Bypass	39.49.21↔	Wechsel eines vaskulären Implantates
39.29.13↔	Femorocrurale Gefäss-Shunt oder -Bypass	39.49.22↔	Entfernung eines vaskulären Implantates
39.29.14↔	Femoropedale Gefäss-Shunt oder -Bypass	39.49.30↔	Ersatz eines kardialen Conduit
39.29.15↔	Popliteocrurale und popliteopedale Gefäss-Shunt oder -Bypass	39.49.99↔	Sonstige Revision nach vaskulärem Eingriff, sonstige
39.29.16↔	GefShunt oder Byp an Aa d Unterschenkels und d Fußes	39.50.00↔	Angiopl o Athrkt an snst(n) NHRzkrgef(n), n.n.bez.
39.29.19↔	GefässShunt oder Byp an Aa d unteren Extrem, sonstige	39.50.10↔	Angiopl o Athrkt an snst(n) NHRzkrgef(n) m Blln, n.n.bez.
39.29.20↔	Gefäss-Shunt oder Bypass an Arterien der oberen Extremität	39.50.11↔	Angiopl o Athrkt an snst(n) NHRzkrgef(n) m Enf Blln
39.29.30↔	S (prphrr) GfShnt o Byp, extraanatsch, n.n.bez.	39.50.12↔	Angiopl o Athrkt an snst(n) NHRzkrgef(n) m ctng Blln
39.29.31↔	Subclaviafemorale Gefäss-Shunt oder Bypass	39.50.13↔	Angiopl o Athrkt an snst(n) NHRzkrgef(n) m KryplstieBlln
39.29.32↔	Axillofemorale Gefäss-Shunt oder Bypass	39.50.14↔	Angiopl o Athrkt an snst(n)NHRzkrgef(n)m Drg eltg Blln
39.29.33↔	Femorofemorale Cross-over-Bypass	39.50.19↔	Angiopl o Athrkt an snst(n) NHRzkrgef(n) m S Blln
39.29.39↔	So (peripherer) GefShunt o Byp, extraanatomisch, So	39.50.20↔	Angiopl Blade Laserangpl an sonst(n) NiHerzkrgef(en)
39.29.40↔	Gefäss-Shunt oder -Bypass an Venen	39.50.21↔	Angiopl Thrombektomie an sonstigem(n) NiHerzkrgef(en)
39.29.80↔	Temporärer intraoperativer Shunt, n.n.bez.	39.50.99↔	Angiopl o Athrkt an sonst(n) NiHerzkrgef(en), So
39.29.81↔	Temporärer intraoperativer Shunt, arterioarteriell	39.51.00↔	Aneurysma-Clipping, n.n.bez.
39.29.82↔	Temporärer intraoperativer Shunt, arteriovenös	39.51.11↔	Aneurysma-Clipping intrakraniell

39.51.99↔	Aneurysma-Clipping, sonstige	39.57.42↔	Plast Reko d Truncus coeliacus m synth Patch Graft
39.52.00↔	Sonstige Korrektur eines Aneurysmas, n.n.bez.	39.57.43↔	Plast Reko d A. gastrica m synthetischem Patch Graft
39.52.10↔	So Korre e Aneur von Blutgefäßen an Kopf u Ha, n.n.bez.	39.57.44↔	Plast Reko d A. hepatica m synthetischem Patch Graft
39.52.11↔	Sonstige Korrektur e Aneur von intrakr Blutgefäßen	39.57.45↔	Plast Reko d A. lienalis m synthetischem Patch Graft
39.52.19↔	So Korre e Aneur von Blutgefäßen an Kopf und Ha, So	39.57.46↔	Plast Reko d A. renalis m synthetischem Patch Graft
39.52.20↔	Sonstige Korrektur eines Aneurysmas der Aorta, n.n.bez.	39.57.47↔	Plast Reko d A. mesenterica m synth Patch Graft
39.52.21↔	S offn Chr Krr Aneur d Art ascndns,d Artnbgns u d thr Art	39.57.48↔	Plast Reko d A. iliaca m synthetischem Patch Graft
39.52.22↔	Sonstige offen Chir Korrektur eines Aneur der Aort abd	39.57.49↔	Plast Reko abd Aa m synthetischem Patch Graft, So
39.52.29↔	Sonstige Korrektur eines Aneurysmas der Aorta, sonstige	39.57.50↔	Plast Reko abd Venen m synth Patch Graft, n.n.bez.
39.52.99↔	Sonstige Korrektur eines Aneurysmas, sonstige	39.57.51↔	Plast Reko d V. cava inferior m synth Patch Graft
39.53↔	Verschluss einer arteriovenösen Fistel	39.57.52↔	Plast Reko d V. iliaca m synthetischem Patch Graft
39.54.00↔	Re-entry Operation, n.n.bez.	39.57.59↔	Plast Reko abd Venen m synthetischem Patch Graft, So
39.54.10↔	Re-entry Operation, thorakale Aorta	39.57.60↔	Plst Rk v Gf d unt Extrm m synth Ptch Grft, n.n.bz.
39.54.20↔	Re-entry Operation, Aorta abdominalis	39.57.61↔	Plast Reko von Aa d unteren Extrem m synth Patch Graft
39.54.99↔	Re-entry Operation, sonstige	39.57.62↔	Plast Reko d V. fem und V.poplitea m synth Patch Graft
39.55↔	Reimplantation eines abrierenden Nierengefässes	39.57.63↔	Plst Rk v snst tief Vv d unt Extrm m synth Ptch Grft
39.56.00↔	Plast Rekonstruktion e Blgef m GewPatch, n.n.bez.	39.57.64↔	Plst Rk v obrfl Vv d Obschnkls m synth Ptch Grft
39.56.10↔	Plast Reko von Gef an Kopf u Ha m GewPatch, n.n.bez.	39.57.69↔	Plast Reko v Gef d unt Extrem m synth Patch Graft, So
39.56.11↔	Plastische Rekonstruktion von intrakr Gef m GewPatch	39.57.99↔	Plast Reko m synthetischem Patch Graft, sonstige
39.56.12↔	Plastische Rekonstruktion der V. jugularis mit Gewebe-Patch	39.58↔	Plast Rekonstruktion e Blgef m Patch Graft n.n.bez.
39.56.19↔	Plast Reko von Gef an Kopf und Ha m GewPatch, So	39.59.00↔	Sonstige plastische Rekonstruktion eines Gefässes, n.n.bez.
39.56.20↔	Plast Reko von Gef d ob Extrem m GewPatch, n.n.bez.	39.59.10↔	Transposition von Arterien, n.n.bez.
39.56.21↔	Plast Rekonstruktion von Aa d ob Extrem m GewPatch	39.59.11↔	Transposition der extrakraniellen A. vertebralis
39.56.22↔	Plst Rk d V. sbcl, V. axll u V. brchiocphlc m GwPtch	39.59.12↔	Transposition von sonstigen extrk Aa an Kopf und Hals
39.56.23↔	Plast Reko v sonst tief Venen d ob Extrem m GewPatch	39.59.13↔	Transposition von Arterien der oberen Extremität
39.56.29↔	Plast Reko von Gef d ob Extrem m GewPatch, sonstige	39.59.14↔	Transposition von thorakalen Arterien
39.56.30↔	Plast Reko von thorakalen Gef m GewPatch, n.n.bez.	39.59.15↔	Transposition der A. gastrica, A. hepatica und A. lienalis
39.56.31↔	Plastische Rekonstruktion der thorak Aorta mit Gewebe-Patch	39.59.16↔	Transposition der A. renalis
39.56.32↔	Plastische Rekonstruktion der V. pulmonalis mit Gewebe-Patch	39.59.17↔	Transposition der A. mesenterica
39.56.33↔	Plastische Rekonstruktion der V. cava sup mit Gewebe-Patch	39.59.18↔	Transposition sonstiger viszeraler Arterien
39.56.39↔	Plast Reko von thorakalen Gef m GewPatch, sonstige	39.59.19↔	Transposition der A. iliaca
39.56.40↔	Plastische Rekonstruktion abd Aa m GewPatch, n.n.bez.	39.59.20↔	Transposition von sonstigen abdominalen Arterien
39.56.41↔	Plastische Rekonstruktion der abdom Aorta mit Gewebe-Patch	39.59.21↔	Transposition von Arterien der unteren Extremität
39.56.42↔	Plast Rekonstruktion des Truncus coeliacus mit Gewebe-Patch	39.59.29↔	Transposition von Arterien, sonstige
39.56.43↔	Plastische Rekonstruktion der A. gastrica mit Gewebe-Patch	39.59.30↔	Sonstige Plast Reko von Gef an Kopf und Ha, n.n.bez.
39.56.44↔	Plastische Rekonstruktion der A. hepatica mit Gewebe-Patch	39.59.31↔	Sonstige plastische Rekonstruktion e intrakr Gefässes
39.56.45↔	Plastische Rekonstruktion der A. lienalis mit Gewebe-Patch	39.59.32↔	Sonstige Plast Rekonstruktion d extrk A. vertebralis
39.56.46↔	Plastische Rekonstruktion der A. renalis mit Gewebe-Patch	39.59.33↔	So Plast Reko von extrk Aa an Kopf und Ha, So
39.56.47↔	Plast Rekonstruktion der A. mesenterica mit Gewebe-Patch	39.59.34↔	Sonstige plastische Rekonstruktion der V. jugularis
39.56.48↔	Plastische Rekonstruktion der A. iliaca mit Gewebe-Patch	39.59.39↔	Sonstige Plast Reko von Gef an Kopf und Ha, sonstige
39.56.49↔	Plastische Rekonstruktion abd Aa m GewPatch, sonstige	39.59.40↔	Sonstige Plast Reko von Gef d ob Extrem, n.n.bez.
39.56.50↔	Plast Rekonstruktion abd Venen m GewPatch, n.n.bez.	39.59.41↔	Sonstige plastische Rekonstruktion von Aa d ob Extrem
39.56.51↔	Plast Rekonstruktion der V. cava inferior mit Gewebe-Patch	39.59.42↔	S Plst Rk d V. sbcl, V. axll u V. brchiocphlc
39.56.52↔	Plastische Rekonstruktion der V. iliaca mit Gewebe-Patch	39.59.48↔	So Plast Reko von sonstigen tiefen Venen d ob Extrem
39.56.59↔	Plast Rekonstruktion abd Venen m GewPatch, sonstige	39.59.49↔	Sonstige Plast Reko von Gef d ob Extrem, sonstige
39.56.60↔	Plast Reko von Gef d unt Extrem m GewPatch, n.n.bez.	39.59.50↔	Sonstige Plast Reko von thorakalen Gef, n.n.bez.
39.56.61↔	Plast Reko von Aa d unteren Extrem m GewPatch	39.59.51↔	Sonstige plastische Rekonstruktion der thorakalen Aorta
39.56.62↔	Plast Reko d V. fem und V.poplitea m GewPatch	39.59.52↔	Sonstige plastische Rekonstruktion der A. pulmonalis
39.56.63↔	Plast Reko v sonst tief Venen d unt Extrem m GewPatch	39.59.53↔	Sonstige Plast Reko von thorakalen Aa, sonstige
39.56.64↔	Plast Reko v oberfl Venen d Oberschenkels m GewPatch	39.59.54↔	Sonstige plastische Rekonstruktion der V. pulmonalis
39.56.69↔	Plast Reko von Gef d unteren Extrem m GewPatch, So	39.59.55↔	Sonstige plastische Rekonstruktion der V. cava superior
39.56.99↔	Plast Rekonstruktion e Blgef m GewPatch, sonstige	39.59.59↔	Sonstige Plast Reko von thorakalen Gef, sonstige
39.57.00↔	Plast Reko m synthetischem Patch Graft, n.n.bez.	39.59.60↔	Sonstige Plast Rekonstruktion von abd Aa, n.n.bez.
39.57.10↔	Plst Rk v Gf an Kpf u H m synth Ptch Grft, n.n.bz.	39.59.61↔	Sonstige plastische Rekonstruktion der abdominalen Aorta
39.57.11↔	Plast Reko von intrakr Gef m synthetischem Patch Graft	39.59.62↔	Sonstige plastische Rekonstruktion des Truncus coeliacus
39.57.12↔	Plast Reko v extrk Aa an Kopf u Ha m synth Patch Graft	39.59.63↔	Sonstige plastische Rekonstruktion der A. gastrica
39.57.13↔	Plast Reko d V. jugularis m synthetischem Patch Graft	39.59.64↔	Sonstige plastische Rekonstruktion A. hepatica
39.57.19↔	Plast Reko v Gef an Kopf u Ha m synth Patch Graft, So	39.59.65↔	Sonstige plastische Rekonstruktion der A. lienalis
39.57.20↔	Plst Rk v Gf d ob Extrm m synth Ptch Grft, n.n.bz.	39.59.66↔	Sonstige plastische Rekonstruktion der A. renalis
39.57.21↔	Plast Reko von Aa d ob Extrem m synth Patch Graft	39.59.67↔	Sonstige plastische Rekonstruktion der A. mesenterica
39.57.22↔	Plst Rk d V. sbcl,V. axll u V. brchiocphlc m synth Ptch Grft	39.59.68↔	Sonstige plastische Rekonstruktion der A. iliaca
39.57.23↔	Plst Rk v snst tief Vv d ob Extrm m synth Ptch Grft	39.59.69↔	Sonstige Plast Rekonstruktion von abd Aa, sonstige
39.57.29↔	Plast Reko von Gef d ob Extrem m synth Patch Graft, So	39.59.70↔	Sonstige Plast Rekonstruktion von abd Venen, n.n.bez.
39.57.30↔	Plast Reko von thor Gef m synth Patch Graft, n.n.bez.	39.59.71↔	Sonstige plastische Rekonstruktion der V. cava inferior
39.57.31↔	Plast Reko d thorakalen Aort m synth Patch Graft	39.59.72↔	Sonstige plastische Rekonstruktion der V. iliaca
39.57.32↔	Plast Reko d V. pulmon m synthetischem Patch Graft	39.59.79↔	Sonstige Plast Rekonstruktion von abd Venen, sonstige
39.57.33↔	Plast Reko d V. cava superior m synth Patch Graft	39.59.80↔	Sonstige Plast Reko von Gef d unteren Extrem, n.n.bez.
39.57.39↔	Plast Reko von thorakalen Gef m synth Patch Graft, So	39.59.81↔	Sonstige Plast Rekonstruktion von Aa d unteren Extrem
39.57.40↔	Plast Reko abd Aa m synth Patch Graft, n.n.bez.	39.59.82↔	Sonstige plastische Rekonstruktion der V. femoralis
39.57.41↔	Plast Reko d abd Aort m synthetischem Patch Graft	39.59.83↔	Sonstige plastische Rekonstruktion der V. poplitea

39.59.88↔	So Plast Reko von sonst tiefen Venen d unteren Extrem	39.76.50↔	Perkut sel Thrombol an extrk Gef d Kopfes und Halses
39.59.89↔	Sonstige Plast Reko von Gef d unteren Extrem, sonstige	39.76.60↔	Prkt Thrm bkt an präzbr(n) (xtkr(n)) Gef(n), n.n.bez.
39.59.90↔	Sonstige Plast Reko e Gefässes, Venenklappenplastik	39.76.61↔	Prkt Rttionsthrmkt an präzbr(n) (xtkr(n)) Gef(n)
39.59.99↔	Sonstige plastische Rekonstruktion eines Gefässes, sonstige	39.76.62↔	Perkutane stentgestützte Thrombektomie an extrk Gef
39.61.00↔	Extrakorporelle Zirkulation (ECC), n.n.bez.	39.76.69↔	Prkt Thrm bkt an präzbr(n) (xtkr(n)) Gef(n), S.
39.61.10↔	Extrkrp Zklt (ECC) unt Nrmthrmie (mhr als 35° C)	39.76.70↔	Prkt endvsk Frmdkörpmtfrng aus extrk Gef d Kpfs u Hlss
39.61.11↔	Extrkrp Zklt (ECC) unt mldr Hypthrm (32 35° C)	39.76.99↔	Prkt trnsm endvsk Intrvntion an präzbr (xtkr Gef ,S)
39.61.12↔	Extrkrp Zklt (ECC) unt mdrtr Hypthrm (26 bs unt 32° C)	39.77.00↔	Prkt trnsm u endvsk Intrvntion an intrkr(n)Gf(n),nnbz
39.61.13↔	Extrkrp Zklt (ECC) unt tiefr Hypthrm (20 bs unt 26° C)	39.77.10↔	Perkutane Ballonangioplastie an intrkr(n) Gef(en)
39.61.14↔	Extrkrp Zklt (ECC) unt prfndr Hypthrm (nt 20° C)	39.77.20↔	Perkutane Bladeangioplastie an intrkr(n) Gef(en)
39.61.99↔	Extrakorporelle Zirkulation (ECC), sonstige	39.77.30↔	Perkutane Laserangioplastie an intrkr(n) Gef(en)
39.65.00‡↔	Extrakorp Membrox [ECMO] und PräECMOTher, n.n.bez.	39.77.40↔	Perkutane Atherektomie an intrakraniell(n) Gefäss(en)
39.65.01‡↔	Interventional lung assist (ILA)	39.77.50↔	Perkutane selektive Thrombolysse von intrkr(n) Gef(en)
39.65.10‡↔	Extrakorp Membrox (ECMO): Dauer d Beh n.n.bez.	39.77.60↔	Perkut Thrombektomie an intrkr(n) Gef(en), n.n.bez.
39.65.11‡↔	Extrakorp Membrox (ECMO): Dauer d Beh bis unt 48 Std	39.77.61↔	Perkutane Rotationsthrombektomie an intrkr(n) Gef(en)
39.65.12‡↔	Extrkrp Mmbrox (ECMO): Dauer d Bh 48 bs unt 96 Std	39.77.62↔	Perkut stentgestützte Thrombekt an intrkr(n) Gef(en)
39.65.13‡↔	Extrakorp Membrox (ECMO): Dauer d Beh: mehr Stunden	39.77.69↔	Perkutane Thrombektomie an intrkr(n) Gef(en),sonstige
39.65.20‡↔	Prä-ECMO-Therapie	39.77.70↔	Prkt endvsk Frmdkörpmtfrng aus intrkr(n) Gef(n)
39.65.40‡↔	Extrakorporale Lungenunterstützung, pumpenlos (PECLA)	39.77.99↔	Prkt trnsm endvsk Intrvntion an intrkr(n) Gef(n), S
39.65.50‡↔	Anw e min HerzLungenMaschine: Dauer d Beh n.n.bez.	39.79.00↔	So endovask Korr (von Aneur) an sonst Gef, n.n.bez.
39.65.51‡↔	Anw e mn HzLngnMschn: Dauer d Bh bs unt 48 Std	39.79.10↔	Endovask Implant e Grafts an sonstigen Gef, n.n.bez.
39.65.52‡↔	Anw e mn HzLngnMschn: Dauer d Bh 48 bs unt 96 Std	39.79.11↔	Endovaskuläre Implantation eines Grafts an Viszeralgefäßen
39.65.59‡↔	Anw e min HerzLungenMaschine: Dauer d Beh: mehr Std	39.79.12↔	Endovaskuläre Implantation e Grafts an Gefäßen des Beckens
39.65.99‡↔	Extrakorp Membrox [ECMO] und PräECMOTherapie, So	39.79.13↔	Endovaskuläre Implantation e Grafts an abdominalen Gefäßen
39.66↔	Perkutaner kardiopulmonaler Bypass	39.79.19↔	Endovask Implant e Grafts an sonstigen Gef, sonstige
39.71.00↔	Endovask Implantation e Grafts in Aort abd, n.n.bez.	39.79.20↔	CoilEmb oder Verschluss von sonstigen Gef, n.n.bez.
39.71.10↔	Endvsk Implnt e Grfts i Art abd,aortoil,oh Fnstr o Seitn	39.79.21↔	CoilEmb oder Verschluss von Gefäßen d oberen Extrem
39.71.11↔	Endvsk Implnt e Grfts i Art abd,aortoil,m Fnstr o Seitn	39.79.22↔	Coil-Embolisation oder -Verschluss der Aorta
39.71.12↔	Endvsk Imp Grfts i Art abd,Bfprt,aortb,oh Fnstr o Seitn	39.79.23↔	Coil-Embolisation o -Verschluss des Ductus arteriosus apertus
39.71.13↔	Endvsk Imp Grfts i Art abd,Bfprt,aortb,m Fnstr o Seitn	39.79.24↔	Coil-Embolisation oder -Verschluss von thorakalen Gefäßen
39.71.99↔	Endovask Implantation e Grafts in Aort abd, sonstige	39.79.25↔	Coil-Embolisation oder -Verschluss von viszeralen Gefäßen
39.72.00↔	Endovask Plast Reko o Okkl v Gef a Kopf u Ha, n.n.bez.	39.79.26↔	Coil-Embolisation oder -Verschluss von abdominalen Gefäßen
39.72.10↔	Selektive Embolisation von intrakraniellen Gefäßen, n.n.bez.	39.79.27↔	CoilEmb oder Verschluss von Gefäßen d unteren Extrem
39.72.11↔	Selektive Emb von intrkr Gef m Partikeln oder Metsp	39.79.28↔	Coil-Embolisation oder -Verschluss von spinalen Gefäßen
39.72.12↔	Sl Emb v intrkr Gef m emb Flüssgk, ablösb Bllns o Schrmn	39.79.29↔	CoilEmb oder Verschluss von sonstigen Gef, sonstige
39.72.13↔	Sel Emb von intrkr Gef d Stents als FlowDiverter	39.79.30↔	Sel Emb m emb Flüssgk von sonstigen Gef, n.n.bez.
39.72.14↔	Selektive Emb von intrkr Gef mit adhäsivem Embolisat	39.79.31↔	Selektive Emb mit emb Flüssgk von Gef d oberen Extrem
39.72.19↔	Selektive Embolisation von intrakraniellen Gefäßen, sonstige	39.79.32↔	Selektive Emb mit embolisierenden Flüssigkeiten d Aort
39.72.20↔	Sel Emb von extrk Gef d Kopfes und d Halses, n.n.bez.	39.79.33↔	Selektive Emb mit emb Flüssgk d Duct arterios apertus
39.72.21↔	Sel Emb v extrk Gef d Kopfes u d Halses m Part o Metsp	39.79.34↔	Selektive Emb mit emb Flüssgk von thorakalen Gefäßen
39.72.22↔	Sl Emb v extrk Gef d Kpfs u d Hlss m emb Flüs, abl Bllns o Sch	39.79.35↔	Selektive Emb mit emb Flüssgk von viszeralen Gefäßen
39.72.24↔	Sl Emb v extrk Gef d Kpfs u d Hlss m adhäsivm Emblst	39.79.36↔	Selektive Emb mit emb Flüssigkeiten von abd Gefäßen
39.72.29↔	Sel Emb von extrk Gef d Kopfes und d Halses, sonstige	39.79.37↔	Selektive Emb m emb Flüssgk von Gef d unteren Extrem
39.72.30↔	Perkutantransluminale Emb e Gefmi d Mikrok, n.n.bez.	39.79.38↔	Selektive Emb mit emb Flüssgk von spinalen Gefäßen
39.72.31↔	Perktranslum Emb e Gefmi d Mikrok Verw v ein Mikrkath	39.79.39↔	Sel Emb m emb Flüssgk von sonstigen Gef, sonstige
39.72.32↔	Perktranslum Emb e Gefmi d Mikrok Verw v 2 Mikrkath	39.79.40↔	Sel Emb m ablösb Ballons von sonstigen Gef, n.n.bez.
39.72.33↔	Perktranslum Emb e Gefmi d Mikrok Verw v 3 Mikrkath	39.79.41↔	Selektive Emb m ablösb Ballons von Gef d oberen Extrem
39.72.34↔	Perktranslum Emb e Gefmi d Mikrok Verw v 4 Mikrkath	39.79.42↔	Selektive Embolisation mit ablösbaren Ballons der Aorta
39.72.35↔	Perktranslum Emb e Gefmi d Mikrok Verw v funf Mikrkath	39.79.43↔	Selektive Emb m ablösb Ballons d Duct arterios apertus
39.72.39↔	Perktranslum Emb e Gefmi d Mikrok Verw v merh Mikrkath	39.79.44↔	Selektive Emb mit ablösb Ballons von thorakalen Gef
39.72.99↔	Endovask Plast Reko o Okkl von Gef a Kopf und Ha, So	39.79.45↔	Selektive Emb mit ablösb Ballons von viszeralen Gef
39.73.00↔	Endovask Implant e Graft an d thor Aort, n.n.bez.	39.79.46↔	Selektive Emb mit ablösb Ballons von abd Gefäßen
39.73.10↔	Endvsk Implnt e Grfts i d Art thrcc, oh Fnstr o Seitn	39.79.47↔	Selektive Emb mit ablösb Ballons von spinalen Gefäßen
39.73.11↔	Endvsk Implnt e Grfts i d Art thrcc, m Fnstr o Seitn	39.79.48↔	Sel Emb m ablösb Ballons von Gef d unteren Extrem
39.73.20↔	Endovask Implant e Grafts i d Aort thoracoabdominalis	39.79.49↔	Sel Emb m ablösb Ballons von sonstigen Gef, sonstige
39.73.99↔	Endovask Implant e Graft an d thorakalen Aort, So	39.79.50↔	Selektive Emb mit Schirmen von sonstigen Gef, n.n.bez.
39.75.00↔	Perktransluminale Gefintervention, So Gef, n.n.bez.	39.79.51↔	Selektive Emb mit Schirmen von Gefäßen d oberen Extrem
39.75.01↔	Perktr Gefint,Frmdknif m Brghkthr,Körbchnkthr,etc.	39.79.52↔	Selektive Embolisation mit Schirmen der Aorta
39.75.10↔	Perktr Gefint,S Gf,Kthtrsystem v Rknlstion v Tivrschlüssn	39.79.53↔	Selektive Emb mit Schirmen d Duct arterios apertus
39.75.11↔	Prktrnsm Gfntvntion, S Gf, Rttionsthrmkt	39.79.54↔	Selektive Embolisation mit Schirmen von thorakalen Gefäßen
39.75.12↔	Perktransluminale Gefintervention, So Gef, Laserangpl	39.79.55↔	Selektive Embolisation mit Schirmen von viszeralen Gefäßen
39.75.13↔	Perktr Gefint,S Gf,AntEmbleSyst(prph o vscri Gf)	39.79.56↔	Selektive Embolisation mit Schirmen von abdominalen Gefäßen
39.75.14↔	Perktransluminale Gefintervention, So Gef, Atherekt	39.79.57↔	Selektive Emb mit Schirmen von Gef d unteren Extrem
39.75.15↔	Perktranslum Gefintervention, So Gef, sel Thrombol	39.79.58↔	Selektive Embolisation mit Schirmen von spinalen Gefäßen
39.75.99↔	Perktransluminale Gefintervention, So Gef, So	39.79.59↔	Selektive Emb mit Schirmen von sonstigen Gef, sonstige
39.76.00↔	Prkt trnsm endvsk Intrvntion an präzbr (xtkr Gef ,nnbz)	39.79.60↔	Selektive Emb m Partikeln von sonstigen Gef, n.n.bez.
39.76.10↔	Prkt Bllngiopsie an präzbr(n) (xtkr(n)) Gef(n)	39.79.61↔	Selektive Emb mit Partikeln von Gef d oberen Extrem
39.76.20↔	Prkt Bldangiopsie an präzbr(n) (xtkr(n)) Gef(n)	39.79.62↔	Selektive Embolisation mit Partikeln der Aorta
39.76.30↔	Prkt Lsmgiopsie an präzbr(n) (xtkr(n)) Gef(n)	39.79.63↔	Selektive Emb mit Partikeln d Duct arterios apertus
39.76.40↔	Perkut Atherekt an präzerebr(en) (extrk(en)) Gef(en)	39.79.64↔	Selektive Embolisation mit Partikeln von thorakalen Gefäßen

39.79.65↔	Selektive Embolisation mit Partikeln von viszerale Gefäßen	39.95.59‡↔	Hämofiltration, sonstige
39.79.66↔	Selektive Embolisation mit Partikeln von abdominalen Gefäßen	39.95.60‡↔	Hämofiltration: Intermittierend, n.n.bez.
39.79.67↔	Selektive Emb mit Partikeln von Gef d unteren Extrem	39.95.61‡↔	Hämfil: Intern, Antikoag mit Hep oder ohne Antikoag
39.79.68↔	Selektive Embolisation mit Partikeln von spinalen Gefäßen	39.95.62‡↔	Hämfil: Intern, Antikoag mit sonstigen Substanzen
39.79.69↔	Selektive Emb mit Partikeln von sonstigen Gef, sonstige	39.95.63‡↔	Hämfil: Verl intern, Antikoag m Hep o oh Antikoag
39.79.70↔	Kthtrrch Vrschl v A mitt Lsr, snst Gef, n.n.bz.	39.95.64‡↔	Hämfil: Verlängert intern, Antikoag m sonst Substanzen
39.79.71↔	Kathetertech Verschluss mitt Laser, an Aa d ob Extrem	39.95.70‡↔	Hämfil:(CVVH),Antkoag m Hp o oh Antkoag,nnbz
39.79.72↔	Kathetertech Verschluss mittels Laser, an der Aorta	39.95.71‡↔	Hämfil:(CVVH),Antkoag m Hp o oh Antkoag:Bs24Std
39.79.74↔	Kathetertech Verschluss mitt Laser, an thorakalen Gef	39.95.72‡↔	Hämfil:(CVVH),Antkoag m Hp o oh Antkoag:>24bs72Std
39.79.75↔	Kathetertech Verschl mitt Laser, an Gef d unt Extrem	39.95.73‡↔	Hämfil:(CVVH),Antkoag m Hp o oh Antkoag:>72bs144Std
39.79.76↔	Kathetertech Verschluss mitt Radiofq an thorakalen Gef	39.95.74‡↔	Hämfil:(CVVH),Antkoag m Hp o oh Antkoag:>144bs264Std
39.79.77↔	Kathetertech Verschluss mittels Laser, an abd Gef	39.95.75‡↔	Hämfil:(CVVH),Antkoag m Hp o oh Antkoag:>264bs432Std
39.79.79↔	Kathetertech Verschluss v Aa mitt Laser, sonst Gef, So	39.95.79‡↔	Hämfil:(CVVH),Antkoag m Hp o oh Antkoag:Mhr Std
39.79.80↔	Kthtrrch Vrschl v A mitt Rdiofq snst Gef, n.n.bz.	39.95.80‡↔	Hämfil:Knt,vnv,pmpgtr(CVVH),Antkoag m snst Sbst,nnbz
39.79.81↔	Kathetertech Verschluss mitt Radiofq an Aa d ob Extrem	39.95.81‡↔	Hämfil:Knt,vnv,pmpgtr(CVVH),Antkoag m snst Sbst:Bs24Std
39.79.82↔	Kathetertech Verschluss mitt Radiofrequenz an d Aort	39.95.82‡↔	Hämfil:(CVVH),Antkoag m snst Sbst:>24bs72Std
39.79.84↔	Kathetertech Verschluss mitt Radiofq an thorakalen Gef	39.95.83‡↔	Hämfil:(CVVH),Antkoag m snst Sbst:>72bs144Std
39.79.85↔	Kathetertech Verschl mitt Radiofq an Gef d unt Extrem	39.95.84‡↔	Hämfil:(CVVH),Antkoag m snst Sbst:>144bs264Std
39.79.86↔	Kathetertech Verschluss mitt Radiofq an viszerale Gef	39.95.85‡↔	Hämfil:(CVVH),Antkoag m snst Sbst:>264bs432Std
39.79.87↔	Kathetertech Verschluss mitt Radiofrequenz an abd Gef	39.95.89‡↔	Hämfil:Knt,vnv,pmpgtr(CVVH),Antkoag m snst Sbst:Mhr Std
39.79.89↔	Kathetertech Verschluss mitt Radiofq an sonst Gef, So	39.95.a0‡↔	Hämfil: Kontinuierlich, artven (CAVH), n.n.bez.
39.79.99↔	So endovask Korr (von Aneur) an sonstigen Gef, So	39.95.a1‡↔	Hämfil: Kontinuierlich, artven (CAVH): Bis 24 Stunden
39.8x.00↔	Op a Glom carot, Sin caroticus u and Paraggl, n.n.bez.	39.95.a2‡↔	Hämfil: Kont, artven (CAVH): Mehr als 24 bis 72 Std
39.8x.10↔	Exploration des Glomus caroticum und anderer Paraganglien	39.95.a3‡↔	Hämfil: Kont, artven (CAVH): Mehr als 72 bis 144 Std
39.8x.11↔	Exzision des Glomus caroticum und anderer Paraganglien	39.95.a4‡↔	Hämfil: Kont, artven (CAVH): Mehr als 144 bis 264 Std
39.8x.20↔	Implnt o Erstz e Implsgnrts z Aktvierng d Brflxs	39.95.a5‡↔	Hämfil: Kont, artven (CAVH): Mehr als 264 bis 432 Std
39.8x.21↔	Rv (h Wchs) e Implsgnrts z Aktvierng d Brflxs	39.95.a9‡↔	Hämfil: Kontinuierlich, artven (CAVH): Mehr Stunden
39.8x.22↔	Entf e Impulsgenerators zur Aktivierung d Baroreflexes	39.95.b0‡↔	Hämofiltration: Intermittierend, n.n.bez.
39.8x.30↔	Implnt o Erstz e (v) Elktnd(n) z Aktvierng d Brflxs	39.95.b1‡↔	Hämfil: Intern, Antikoag mit Hep oder ohne Antikoag
39.8x.31↔	Rv (h Wchs) e (v) Elktnd(n) z Aktvierng d Brflxs	39.95.b2‡↔	Hämfil: Intern, Antikoag mit sonstigen Substanzen
39.8x.32↔	Entf e (v) Elektrod(n) zur Aktivierung d Baroreflexes	39.95.b3‡↔	Hämfil: Verl intern, Antikoag m Hep o oh Antikoag
39.8x.99↔	Op a Glom carot, Sin caroticus und and Paraggl, So	39.95.b9‡↔	Hämfil: Verlängert intern, Antikoag m sonst Subst
39.90.00↔	Enstz v prph Gfstnt(s) oh MdFreistzng, n.n.bz.	39.95.c0‡↔	Hämfil:(CVVHDF),Antkoag m Hp o oh Antkoag,nnbz
39.90.10↔	Einsetz von Gefässt i nichtKard Gef, bare Stents	39.95.c1‡↔	Hämfil:(CVVHDF),Antkoag m Hp o oh Antkoag:Bs24Std
39.90.11↔	Enstz v Gefässt i NKrd Gef, biorsrbierbr Stnt	39.95.c2‡↔	Hämfil:(CVVHDF),Antkoag m Hp o oh Antkoag:>24bs72Std
39.90.12↔	Enstz v Gefässt i NKrd Gef, Grsslmng Stnt n.n.bz.	39.95.c3‡↔	Hämfil:(CVVHDF),Antkoag m Hp o oh Antkoag:>72bs144Std
39.90.13↔	Enstz v Gefässt i NKrd Gef, Grsslmng Stnt ungcvr	39.95.c4‡↔	Hämfil:(CVVHDF),Antkoag m Hp o oh Antkoag:>144bs264Std
39.90.14↔	Enstz v Gefässt i NKrd Gef, Grsslmng Stnt gcvr	39.95.c5‡↔	Hämfil:(CVVHDF),Antkoag m Hp o oh Antkoag:>264bs432Std
39.90.15↔	Eins v Gefässt i NKrd Gef,cvr d Stnt(Stntgr) i Nianeurysmtschn Gef	39.95.c9‡↔	Hämfil:(CVVHDF),Antkoag m Hp o oh Antkoag:Mhr Std
39.90.16↔	Eins v Gefässt i nchtKrdial Gef,cvr d StntGrfts m bioaktvr Brfl	39.95.d0‡↔	Hämfil:Knt,vnv,pmpgtr(CVVHDF),Antkoag m snst Sbst,nnbz
39.90.19↔	Einsetz von Gefässt i nichtKard Gef, sonstige Stents	39.95.d1‡↔	Hämfil:(CVVHDF),Antkoag m snst Sbst:Bs24Std
39.90.30↔	Enstz v übrlng Stnt (>10 cm) i NKrd Gef, n.n.bz.	39.95.d2‡↔	Hämfil:(CVVHDF),Antkoag m snst Sbst:>24bs72Std
39.90.31↔	Einsetz v überlange bare Stent (>10 cm) i NiKard Gef	39.95.d3‡↔	Hämfil:(CVVHDF),Antkoag m snst Sbst:>72bs144Std
39.90.32↔	Enstz v übrlng cvrd Stnt (>10 cm) i NKrd Gef	39.95.d4‡↔	Hämfil:(CVVHDF),Antkoag m snst Sbst:>144bs264Std
39.90.39↔	Einsetz von überlange Stent (>10 cm) i NiKard Gef, So	39.95.d5‡↔	Hämfil:(CVVHDF),Antkoag m snst Sbst:>264bs432Std
39.91.00↔	Freilegung eines Gefässes, n.n.bez.	39.95.d9‡↔	Hämfil:(CVVHDF),Antkoag m snst Sbst:>432Std
39.91.10↔	Freilegung e Gefässes zur endovaskulären Intervention	39.95.e0‡↔	Hämfil: Kontinuierlich, artven (CAVHDF), n.n.bez.
39.91.99↔	Freilegung eines Gefässes, sonstige	39.95.e1‡↔	Hämfil: Kont, artven (CAVHDF): Bis 24 Stunden
39.95.10‡↔	Hämodialyse: n.n.bez.	39.95.e2‡↔	Hämfil: Knt, artvn (CAVHDF): Mhr als 24 bs 72 Std
39.95.19‡↔	Hämodialyse: sonstige	39.95.e3‡↔	Hämfil: Knt, artvn (CAVHDF): Mhr als 72 bs 144 Std
39.95.20‡↔	Hämodialyse: Intermittierend, n.n.bez.	39.95.e4‡↔	Hämfil: Knt, artvn (CAVHDF): Mhr als 144 bs 264 Std
39.95.21‡↔	Hämfil: Intern, Antikoag mit Hep oder ohne Antikoag	39.95.e5‡↔	Hämfil: Knt, artvn (CAVHDF): Mhr als 264 bs 432 Std
39.95.22‡↔	Hämfil: Intern, Antikoag mit sonstigen Substanzen	39.95.e9‡↔	Hämfil: Kont, artven (CAVHDF): Mehr Stunden
39.95.23‡↔	Hämfil: Verlängert intern, Antikoag m Hep o oh Antikoag	39.95.f0‡↔	Nierenersverf zur Ther d Txvrsag (Niere), n.n.bez.
39.95.24‡↔	Hämfil: Verlängert intern, Antikoag m sonst Substanzen	39.95.f1‡↔	Niemrsverf z Thr d Txvrsag (Nier): Intrm: 1 bs 3 Bhd
39.95.30‡↔	Hämfil:(CVVHD),Antkoag m Hp o oh Antkoag,nnbz	39.95.f2‡↔	Niemrsverf z Thr d Txvrsag (Nier): Intrm: 4 bs 5 Bhd
39.95.31‡↔	Hämfil:(CVVHD),Antkoag m Hp o oh Antkoag:Bs24Std	39.95.f3‡↔	Niemrsverf z Thr d Txvrsag (Nier): Intrm: 6 bs 10 Bhd
39.95.32‡↔	Hämfil:(CVVHD),Antkoag m Hp o oh Antkoag:>24bs72Std	39.95.f9‡↔	Niemrsverf z Thr d Txvrsag (Nier): Intrm: mhr Bhd
39.95.33‡↔	Hämfil:(CVVHD),Antkoag m Hp o oh Antkoag:>72bs144Std	39.95.g0‡↔	Niemrsverf z Thr d Txvrsag (Nier): Knt, n.n.bez.
39.95.34‡↔	Hämfil:(CVVHD),Antkoag m Hp o oh Antkoag:>144bs264Std	39.95.g1‡↔	Niemrsverf z Thr d Txvrsag (Nier): Knt: Bs 24 Std
39.95.35‡↔	Hämfil:(CVVHD),Antkoag m Hp o oh Antkoag:>264bs432Std	39.95.g2‡↔	Niemrsverf z Thr d Txvrsag(Nier):Knt:Mhr als24bs72Std
39.95.39‡↔	Hämfil:(CVVHD),Antkoag m Hp o oh Antkoag:Mhr Std	39.95.g3‡↔	Niemrsverf z Thr d Txvrsag(Nier):Knt:Mhr als72bs144Std
39.95.40‡↔	Hämfil:Knt,vnv,pmpgtr(CVVHD),Antkoag m snst Sbst,nnbz	39.95.g4‡↔	Niemrsverf z Thr d Txvrsag(Nier):Knt:Mhr als144bs264Std
39.95.41‡↔	Hämfil:Knt,vnv,pmpgtr(CVVHD),Antkoag m snst Sbst:Bs24Std	39.95.g5‡↔	Niemrsverf z Thr d Txvrsag(Nier):Knt:Mhr als264bs432Std
39.95.42‡↔	Hämfil:(CVVHD),Antkoag m snst Sbst:>24bs72Std	39.95.g9‡↔	Niemrsverf z Thr d Txvrsag (Nier): Knt: Mhr Std
39.95.43‡↔	Hämfil:(CVVHD),Antkoag m snst Sbst:>72bs144Std	39.97.10‡↔	Isolierte Extremitätenperfusion
39.95.44‡↔	Hämfil:(CVVHD),Antkoag m snst Sbst:>144bs264Std	39.99.00↔	Sonstige Operationen an Blutgefäßen, n.n.bez.
39.95.45‡↔	Hämfil:(CVVHD),Antkoag m snst Sbst:>264bs432Std	39.99.10↔	Aortopexie
39.95.49‡↔	Hämfil:Knt,vnv,pmpgtr(CVVHD),Antkoag m snst Sbst:Mhr Std	39.99.20↔	Operationen bei kongenitalen Gefäßanomalien, n.n.bez.
39.95.50‡↔	Hämofiltration, n.n.bez.	39.99.21↔	Op b kngntlr Anmie d Artsthtms(Stns) o b untrbr Artbnng

39.99.22↔	Op b kong Anom d A. o V. pulmonalis o b A. lusoria	40.41.11↔	Selektive (funktionelle) Neck dissection, lateral (Region II-IV)
39.99.23↔	Operationen bei kongenitalen Anomalien der V. cava	40.41.12↔	Sel (funkt) Neck dissec, anterolateral (Reg IIV)
39.99.24↔	Op b kong Kollateralgefäßen und Unifokalisierung	40.41.13↔	Sel (funkt) Neck dissec, posterolateral (Reg IIIV)
39.99.30↔	Kathinterv Verschluss d Duct arterios Botalli, n.n.bez	40.41.14↔	Selektive (funktionelle) Neck dissection, central (Region VI)
39.99.31↔	Kathinterv Verschluss d Duct arterios Botalli, m Coil	40.41.20↔	Radikale Neck dissection (inkl. modifiziert)
39.99.32↔	Kthntrv Vrschl d Dct artrios Bill, m AmpltzDctOccldr	40.41.21↔	Extended Neck dissection
39.99.38↔	Kathinterv Verschluss d Duct arterios Botalli, So	40.41.99↔	Radikale unilaterale Neck dissection, sonstige
39.99.39↔	Operationen bei sonstigen kongenitalen Gefäßanomalien	40.42↔	Radikale bilaterale Neck dissection
39.99.99↔	Sonstige Operationen an Blutgefäßen, sonstige	40.50↔	Radikale Exzision von Lymphknoten, n.n.bez.
40.0↔	Inzision an lymphatischen Strukturen	40.51.00↔	Radikale Exzision von axillären Lymphknoten, n.n.bez.
40.11.00↔	Biopsie an lymphatischen Struktur, n.n.bez.	40.51.10↔	Radikale Exz von axillären Lk als selbständiger Eingr
40.11.10↔	Off(Inzs)Biops mdiast,praaortln,iliakln o plvnn Lymphkn	40.51.11↔	Radikale Exz von axillären Lk i Rahmen e and Eingr
40.11.11↔	Off(Inzs)Biops zrv,sprklvkläm,axlläm o inguinln Lymphkn	40.51.99↔	Radikale Exzision von axillären Lymphknoten, sonstige
40.11.20↔	Geschlossene [perkutane] [Nadel-] Biopsie von Lymphknoten	40.52.00↔	Radikale Exzision von periaortalen Lymphknoten, n.n.bez.
40.11.99↔	Biopsie an einer lymphatischen Struktur, sonstige	40.52.10↔	Rd Exz v rtrprtn(praort,prk)u plvnn Lk als slbst Engr
40.19.00↔	Sonstige diagn Massnahm an lymphat Strukturen, n.n.bez	40.52.11↔	Rd Exz v rtrprtn(praort,prk)u plvnn Lk i Rhmn e and Engr
40.19.10↔	Präprtiv Sztntgr u Sndnmssng i Rhmn d SntnlLymphndktmie	40.52.99↔	Radikale Exzision von periaortalen Lymphknoten, sonstige
40.19.20↔	Intraop Sondm d Rdionkldmark i R d SntnlLymphndktmie	40.53.00↔	Radikale Exzision von iliakalen Lymphknoten, n.n.bez.
40.19.99↔	So diagn Massnahm an lymphat Strukturen, So	40.53.10↔	Radikale Exz von iliakalen Lk als selbständiger Eingr
40.21.00↔	Exzision eines tiefen zervikalen Lymphknotens, n.n.bez.	40.53.11↔	Radikale Exz von iliakalen Lk i Rahmen e and Eingr
40.21.10↔	Exz einzelner Lk u Lymphgefäße, zerv, oh Markierung	40.53.99↔	Radikale Exzision von iliakalen Lymphknoten, sonstige
40.21.11↔	Exz einzl Lk u Lgf,zrv,m Rdionkldmark o Farbstmrk(Sent-Lyekt)	40.54.00↔	Radikale Exzision der Leistengegend, n.n.bez.
40.21.99↔	Exzision eines tiefen zervikalen Lymphknotens, sonstige	40.54.10↔	Radikale Exzision der Leistengegend als selbständiger Eingriff
40.22.00↔	Exzision eines mamma-internalen Lymphknotens, n.n.bez.	40.54.11↔	Radikale Exz d Leistengegend im Rahmen e and Eingr
40.22.10↔	Exzision e mamma-internalen Lymphknotens, thorakoskop	40.54.99↔	Radikale Exzision der Leistengegend, sonstige
40.22.20↔	Exzision e mamma-internalen Lymphknotens, offen chirurgisch	40.59.00↔	Radikale Exzision anderer Lymphknoten, n.n.bez.
40.22.99↔	Exzision eines mamma-internalen Lymphknotens, sonstige	40.59.10↔	Radikale Exz and Lk als selbständiger Eingr, n.n.bez.
40.23.00↔	Exzision eines axillären Lymphknotens, n.n.bez.	40.59.11↔	Radikale Exz mediastinaler Lk als selbständiger Eingr
40.23.10↔	Exzision eines axillären Lymphknotens, ohne Markierung	40.59.12↔	Rad Exz peribronchialer Lk als selbständiger Eingr
40.23.11↔	Exz axlläm Lkn,m Rdionkldmark o Farbstmrk(Sent-Lyekt)	40.59.19↔	Radikale Exz and Lk als selbständiger Eingr, sonstige
40.23.99↔	Exzision eines axillären Lymphknotens, sonstige	40.59.20↔	Radikale Exz and Lk i Rahmen e and Eingr, n.n.bez.
40.24.00↔	Exzision eines inguinalen Lymphknotens, n.n.bez.	40.59.21↔	Radikale Exz mediastinaler Lk i Rahmen e and Eingr
40.24.10↔	Exz e inguinalen Lymphkn, offen chir, ohne Markierung	40.59.22↔	Radikale Exz peribronchialer Lk i Rahmen e and Eingr
40.24.11↔	Exz inguinln Lkn,o chr,m Rdionkldm o Farbstmrk(Sent-Lyekt)	40.59.29↔	Radikale Exz and Lk i Rahmen e and Eingr, sonstige
40.24.20↔	Exzision eines inguinalen Lymphknotens, laparoskopisch	40.59.99↔	Radikale Exzision anderer Lymphknoten, sonstige
40.24.99↔	Exzision eines inguinalen Lymphknotens, sonstige	40.62↔	Fistulierung des Ductus thoracicus
40.29.00↔	Einfache Exzision einer and lymphatischen Struktur, n.n.bez.	40.63↔	Verschluss einer Fistel des Ductus thoracicus
40.29.10↔	Exzision eines mediastinalen Lymphknotens, n.n.bez.	40.64↔	Ligatur des Ductus thoracicus
40.29.11↔	Exzision eines mediastinalen Lymphknotens, offen chirurgisch	40.69↔	Sonstige Operationen am Ductus thoracicus
40.29.12↔	Exzision eines mediastinalen Lymphknotens, thorakoskopisch	40.9x.00↔	Sonstige Operationen an lymphatischen Strukturen, n.n.bez.
40.29.19↔	Exzision eines mediastinalen Lymphknotens, sonstige	40.9x.10↔	Anastomose zur Beseitigung eines Lymphödems
40.29.20↔	Exzision eines paraaortalen Lymphknotens	40.9x.20↔	Inzision einer Lymphozele
40.29.30↔	Exzision eines iliakalen Lymphknotens	40.9x.30↔	Drainage eines Lymphödems
40.29.70↔	Exzision eines Lymphangioms oder Hygroma cysticum	40.9x.40↔	Therapeutische perkutane Punktion einer Lymphozele
40.29.80↔	Exz mehrerer abd Lymphknst (mit Leberbiop), n.n.bez.	40.9x.99↔	Sonstige Operationen an lymphatischen Strukturen, sonstige
40.29.81↔	Exz mhr abd Lymphknstt (m Lbrbiop), offn chr [StgLprtl]	41.00.00↔	Transplantation von Knochenmark Stammzellen n.n.bez.
40.29.82↔	Exz mhr abd Lymphknstt (m Lbrbiop), lprsk [StgLprskpie]	41.00.05↔	Transplantation von Knochenmarkstammzellen, Fremdbezug
40.29.89↔	Exz mehrerer abd Lymphknst (mit Leberbiop), sonstige	41.00.09↔	Sonstige Transplantation von Knochenmark Stammzellen
40.29.99↔	Einfache Exzision einer and lymphatischen Struktur, sonst	41.00.11↔	Tx v Kmrk Stzl,Stzlb n erf Tx v hämtp Stzl,oh lvtAfb
40.3x.00↔	Exzision von regionalen Lymphknoten, n.n.bez.	41.00.18↔	Tx v Kmrk Stzl,Stzlb n erf Tx v hämtp Stzl,n lvtAfb
40.3x.09↔	Exzision von regionalen Lymphknoten, sonstige	41.01.01↔	Tx von Knochmark Stammztl, autolog, oh lvtroAufb
40.3x.10↔	Regionale Lymphadenektomie als selbständiger Eingriff, n.n.bez.	41.02.11↔	Tx v Kmrk Stzl,allg,NHLAdnt,n lvtAfb b Dff i1Antgn,vrw Spnd
40.3x.11↔	Regionale Lymphadenektomie als selbständiger Eingriff, zervikal	41.02.12↔	Tx v Kmrk Stzl,allg,NHLAdnt,n lvtAfb Dff i2-3Ag(hpid),vrw Sp
40.3x.12↔	Regionale Lymphadenektomie als selbständiger Eingriff, axillär	41.02.21↔	Tx v Knchmrk Stmmztl,allg,NHLAdnt,n lvt Afb,Nvrw Spnd
40.3x.13↔	Rg Lymphkt als slbst Engr,praort,plvn,obtrtrsch o lliakl	41.02.31↔	Tx v Knchmrk Stmmztl, allg, HLAdnt, n lvtAfb, vrw Spnd
40.3x.14↔	Reg Lymphekt als selbst Eingr, inguinal, offen chir	41.02.41↔	Tx v Knchmrk Stmmztl, allg, HLAdnt, n lvtAfb, Nvrw Spnd
40.3x.15↔	Reg Lymphekt als selbst Eingr, inguinale, laparask	41.03.01↔	Tx v Knchmrk Stmmztl, allg, NHLAdnt, oh lvtAfb, vrw Spnd
40.3x.16↔	Reg Lymphekt als selbst Eingr, mediast und peribr	41.03.11↔	Tx v Knchmrk Stmmztl,allg,NHLAdnt,oh lvtAfb,Nvrw Spnd
40.3x.19↔	Regionale Lymphadenektomie als selbständiger Eingriff, sonst	41.03.21↔	Tx v Knchmrk Stmmztl, allg, HLAdnt, oh lvtAfb, vrw Spnd
40.3x.20↔	Regionale Lymphekt i Rahmen e and Eingr, n.n.bez.	41.03.31↔	Tx v Knchmrk Stmmztl, allg, HLAdnt, oh lvtAfb, Nvrw Spnd
40.3x.21↔	Regionale Lymphekt i Rahmen e and Eingr, zervikal	41.04.01↔	Autol hämatop Stammztx, oh lvtroAufb
40.3x.22↔	Regionale Lymphekt i Rahmen e and Eingr, axillär	41.05.01↔	Allg hämtp Stmmztx, NHLAdnt, oh lvt Afb, vrw Spnd
40.3x.23↔	Rg Lymphkt i Rhmn e and Engr, praort, plvn o lliakl	41.05.11↔	Allg hämtp Stmmztx, NHLAdnt, oh lvt Afb, Nvrw Spnd
40.3x.24↔	Regionale Lymphekt i Rahmen e and Eingr, obturatorisch	41.05.21↔	Allg hämtp Stmmztx, HLAdnt, oh lvt Afb, vrw Spnd
40.3x.25↔	Regionale Lymphekt i Rahmen e and Eingr, inguinale	41.05.31↔	Allg hämtp Stmmztx, HLAdnt, oh lvtAfb, Nvrw Spnd
40.3x.26↔	Reg Lymphekt i Rahmen e and Eingr, mediast und peribr	41.05.41↔	Allog periph hämatop Stammztl, Ni HLAident, Fremdbezug
40.3x.29↔	Regionale Lymphekt i Rahmen e and Eingr, sonstige	41.05.51↔	Allog periph hämatop Stammztl, HLAident, Fremdbezug
40.40↔	Radikale Neck dissection, n.n.bez.	41.06.00↔	Nabelschnurblut-Stammzell-Transplantation, n.n.bez.
40.41.00↔	Radikale unilaterale Neck dissection, n.n.bez.	41.06.01↔	Transfus v Nabelschnurblutstammzellen allogen unverwandt
40.41.10↔	Sel (funkt) Neck dissec, supraomohyoid (Reg IIII)	41.06.02↔	Transfusion von Nabelschnurblutstammzellen autogen

41.06.03↔	Transfusion von Nabelschnurblutstammzellen allogenen verwandt	42.51.99↔	Intrathorakale Ösophagoösophagostomie, sonstige
41.06.04↔	Transfus v Nabelschnurblutstammzellen, allogenen, Fremdbezug	42.52↔	Intrathorakale Ösophagogastrostomie
41.07.01↔	Autol hämatop Stammztx, na vitroAufb	42.53↔	Intrathor Ösophagus Anastomose mit Intpos von Dünnnd
41.07.02↔	Atl hämtp Stmmztx, Stmmzllspprt n Chmthrpie	42.54↔	Sonstige intrathorakale Ösophagoenterostomie
41.08.01↔	Allg hämtp Stmmztx, NHLAdnt, n ivtAfb b Dff i1Antgn, vrw Spnd	42.55↔	Intrathor Ösophagus Anastomose mit Intpos von Dickd
41.08.02↔	Allg hämtp Stmmztx, NHLAdnt, n ivtAfb b Dff i23Antg, vrw Spnd	42.56↔	Sonstige intrathorakale Ösophagokolostomie
41.08.11↔	Allg hämtp Stmmztx, NHLAdnt, n ivtAfb, Nvrw Spnd	42.58↔	Intrathorakale Ösophagus Anastomose mit anderer Interposition
41.08.21↔	Allg hämtp Stmmztx, HLAdnt, n ivtAfb, vrw Spnd	42.59↔	Sonstige intrathorakale Ösophagus Anastomose
41.08.31↔	Allg hämtp Stmmztx, HLAdnt, n ivtAfb, Nvrw Spnd	42.61↔	Prästernale Ösophagoösophagostomie
41.09.01↔	Tx von Knochenmark Stammztl, autolog, na vitroAufb	42.62↔	Prästernale Ösophagogastrostomie
41.2↔	Splenotomie	42.63↔	Prästernale Ösophagus Anastomose m Interposit von Dünndarm
41.33↔	Offene Milzbiopsie	42.64↔	Sonstige prästernale Ösophagoenterostomie
41.41↔	Marsupialisation einer Milzzyste	42.65↔	Prästernale Ösophagus Anastomose m Interposit von Dickdarm
41.42.00↔	Exz oder Destr von Läsion oder Gewebe d Milz, n.n.bez.	42.66↔	Sonstige prästernale Ösophagokolostomie
41.42.10↔	Exzision von Läsion oder Gewebe der Milz	42.68↔	Sonstige prästernale Ösophagus Anastomose mit Interposition
41.42.20↔	Destruktion von Läsion oder Gewebe der Milz	42.69↔	Sonstige prästernale Ösophagus Anastomose
41.42.99↔	Exz oder Destr von Läsion oder Gewebe d Milz, sonstige	42.7x.00↔	Ösophagomyotomie, n.n.bez.
41.43↔	Partielle Splenektomie	42.7x.10‡↔	Ösophagomyotomie, endoskopisch
41.5↔	Totale Splenektomie	42.7x.11↔	Ösophagomyotomie, offen chirurgisch
41.91.00‡↔	Knochenmarkentnahme b Spend f Tx, allog und autolog	42.7x.12↔	Ösophagomyotomie, laparoskopisch
41.91.01‡↔	Stammzellentnahme b Spend f Tx, allog und autolog	42.7x.20‡↔	Ösophagomyotomie, pharyngozerikal, endoskopisch
41.91.02‡↔	Nblschrbltstmmzllsmmlng f Tx, vrw u unvrwndt	42.7x.21↔	Ösophagomyotomie, pharyngozerikal, offen chirurgisch
41.91.03‡↔	Spenderlymphozyten Sammlung	42.7x.22↔	Ösophagomyotomie, pharyngozerikal, laparoskopisch
41.91.10‡↔	Nabelschnurblutsammlung für Transplantation autolog	42.7x.30‡↔	Ösophago-Gastrostomie, endoskopisch
41.93↔	Exzision einer akzessorischen Milz	42.7x.31↔	Ösophago-Gastrostomie, offen chirurgisch
41.94↔	Milztransplantation	42.7x.32↔	Ösophago-Gastrostomie, laparoskopisch
41.95.00↔	Plastische Rekonstruktion an der Milz, n.n.bez.	42.7x.99↔	Ösophagomyotomie, sonstige
41.95.10↔	Plastische Rekonstruktion an der Milz, Naht	42.81.00‡↔	Einsetzen e permanenten Tubus in den Ösophagus, n.n.bez.
41.95.99↔	Plastische Rekonstruktion an der Milz, sonstige	42.81.10‡↔	Enstz u Wchs e N slbpx Prth (prm Tb) i D Ösphgs, endsk
41.99↔	Sonstige Operationen an der Milz	42.81.11‡↔	Enstz u Wchs v2N slbpx Prth(prm Tb) i D Ösphgs, endsk
42.01↔	Inzision einer Ösophagealmembran	42.81.12‡↔	Enstz u Wchs v >2N slbpx Prth(prm Tb) i D Ösphgs, endsk
42.09.00↔	Andere Inzision am Ösophagus, n.n.bez.	42.81.20↔	Enstz u Wchs v e N slbpx Prth(prm Tb) i D Ösphgs, offn chr
42.09.10‡↔	Andere Inzision am Ösophagus, endoskopisch	42.81.21↔	Enstz u Wchs v2N slbpx Prth(prm Tb) i D Ösphgs, offn chr
42.09.11↔	Andere Inzision am Ösophagus, offen chirurgisch	42.81.22↔	Enstz u Wchs v >2N slbpx Prth(prm Tb) i D Ösphgs, offn chr
42.09.12↔	Andere Inzision am Ösophagus, laparoskopisch	42.81.30↔	Etz u Wh v e N slbpx Prt (prm Tb) i D Öspgs, Lsk
42.09.99↔	Andere Inzision am Ösophagus, sonstige	42.81.31↔	Etz u Wh v 2 N slbpx Prt (prm Tb) i D Öspgs, Lsk
42.10↔	Ösophagostomie, n.n.bez.	42.81.32↔	Etz u Wh v >2 N slbpx Prt (prm Tb) i D Öspgs, Lsk
42.11↔	Zervikale Ösophagostomie	42.81.40‡↔	Enstz u Wchs e slbpx Prth (prm Tb) i D Ösphgs, endsk
42.12↔	Exteriorisation einer ösophagealen Tasche	42.81.41‡↔	Enstz u Wchs v 2 slbpx Prth (prm Tb) i D Ösphgs, endsk
42.19↔	Sonstige Fistulisierung des Ösophagus nach aussen	42.81.42↔	Etz u Wh v >2 slbpx Prt (prm Tb) i D Öspgs, edk
42.21↔	Operative Ösophagoskopie durch Inzision	42.81.50↔	Enstz u Wchs e slbpx Prth (prm Tb) i D Ösphgs, offn chr
42.22‡↔	Ösophagoskopie durch ein künstliches Stoma	42.81.51↔	Etz u Wh v 2 slbpx Prt (prm Tb) i D Öspgs, off chr
42.23‡↔	Sonstige Ösophagoskopie	42.81.52↔	Etz u Wh v >2 slbpx Prt (prm Tb) i D Öspgs, off chr
42.24‡↔	Geschlossene [endoskopische] Biopsie am Ösophagus	42.81.60↔	Enstz u Wchs e slbpx Prth (prm Tb) i D Ösphgs, lprsk
42.25↔	Offene Biopsie am Ösophagus	42.81.61↔	Enstz u Wchs v 2 slbpx Prth (prm Tb) i D Ösphgs, lprsk
42.31↔	Lokale Exzision eines Ösophagus-Divertikels	42.81.62↔	Etz u Wh v >2 slbpx Prt (prm Tb) i D Öspgs, Lsk
42.32↔	Lokale Exzision von and Läsion oder Gewebe aus Ösophagus	42.81.99‡↔	Einsetzen e permanenten Tubus in den Ösophagus, sonst
42.33.00‡↔	Endsk Exz o Dstr v Läs o Gw aus d Ösphgs, n.n.bez.	42.82↔	Naht einer Ösophagus-Verletzung
42.33.10‡↔	Endoskopische Mukosaresektion Ösophagus	42.83↔	Verschluss einer Ösophagostomie
42.33.11‡↔	Endoskopische submukosale Dissektion Oesophagus	42.85↔	Plastische Rekonstruktion an einer Ösophagusstenose
42.33.20‡↔	Endsk Exz o Dstr v Läs o Gw a Osph, El, Thrm u Kryoaobl	42.87↔	Sonstiges Transplantat am Ösophagus
42.33.21‡↔	Endosk Exz o Destr v Läs o Gew a Oesoph, Photodyn Ther	42.88.00↔	Entfernung von Prothesen aus dem Ösophagus, n.n.bez.
42.33.22‡↔	Endosk Exz o Destr von Läs o Gew a Oesophagus, Laser	42.88.10‡↔	Entfernung von Prothesen aus dem Ösophagus, endoskopisch
42.33.29‡↔	Endosk Exz o Destr v Läs o Gew a Oesoph, So Verfahren	42.88.11↔	Entfernung von Prothesen aus dem Ösophagus, offen chirurg
42.33.30‡↔	Endoskopisches Einbr e strahlenden Appl a Ösophagus	42.88.12↔	Entfernung von Prothesen aus dem Ösophagus, laparoskopisch
42.33.99‡↔	Endosk Exz o Destr von Läs o Gew aus d Ösophagus, So	42.88.99↔	Entfernung von Prothesen aus dem Ösophagus, sonstige
42.39↔	Sonst Destruktion von Läsion oder Gewebe aus Ösophagus	42.89↔	Sonstige Rekonstruktion am Ösophagus
42.40↔	Ösophagektomie, n.n.bez.	42.91↔	Ligatur von Ösophagusvarizen
42.41.00↔	Partielle Ösophagektomie, n.n.bez.	42.92‡↔	Dilatation des Ösophagus
42.41.10↔	Partielle Ösophagektomie od Wiederherstellung der Kontinuität	42.99.00↔	Sonstige Operation am Ösophagus, n.n.bez.
42.41.20↔	Partielle Ösophagektomie mit Wiederherstellung der Kontinuität	42.99.10↔	Sonst Op am Ösophagus, Sperroperation am Ösophagus
42.41.99↔	Partielle Ösophagektomie, sonstige	42.99.20‡↔	S Op a Ösphgs, Antrflxvrfrhmn a Ösphgs, endsk
42.42.00↔	Totale Ösophagektomie, n.n.bez.	42.99.99↔	Sonstige Operation am Ösophagus, sonstige
42.42.10↔	Totale Ösophagektomie, ohne Wiederherstellung der Kontinuität	43.0↔	Gastrostomie
42.42.20↔	Tot Ösophagektomie, m Wiedhst d Kont, transmediastinal	43.11‡↔	Perkutane [endoskopische] Gastrostomie [PEG]
42.42.21↔	Tot Ösophagektomie, m Wiedhst d Kont, thorakoabdominal	43.3↔	Pyloromyotomie
42.42.29↔	Tot Ösophagektomie, m Wiedhst d Kont, So Zugang	43.41.00‡↔	Endosk Exz oder Destr von Läs oder Gew a Mag, n.n.bez.
42.42.99↔	Totale Ösophagektomie, sonstige	43.41.10‡↔	Endoskopische Mukosaresektion Magen
42.51.00↔	Intrathorakale Ösophagoösophagostomie, n.n.bez.	43.41.11‡↔	Endoskopische submukosale Dissektion Magen
42.51.10↔	Intrthr Ösophst, Rk d Ösophpas b Atsrie u Vers kng ösoph Fstl	43.41.20‡↔	Endsk Exz o Dstr v Läs o Gw a Mg, El, Thrm o Kryoaog

43.41.29†↔	Endosk Exz o Destr von Läs o Gew a Mag, So Verfahren	44.65.10↔	Ösophagogastroplastik, Kardioplastik, offen chirurgisch
43.41.99†↔	Endosk Exz oder Destr von Läs oder Gew a Mag, sonstige	44.65.20↔	Ösophagogastroplastik, (Hemi-)Fundoplikatio, offen chirurgisch
43.42↔	Lokale Exzision von anderer Läsion oder Gewebe am Magen	44.65.30↔	Ösophggstrplstik, Vrt Gstrpl n Msn, offn chr
43.49↔	Sonstige Destruktion von Läsion oder Gewebe am Magen	44.65.99↔	Ösophagogastroplastik, sonstige
43.5↔	Partielle Gastrektomie mit Anastomose zum Ösophagus	44.66↔	So Massnahm zur Reko d ösophgogastrischen Spinktfnkt
43.6x.00↔	Partielle Gastrektomie m Anastom zum Duodenum, n.n.bez.	44.67.00↔	Lprsk Mssnhm z Rk d ösphggstrsrchn Spnktfnkt, n.n.bz.
43.6x.10↔	Pylorusresektion mit Anastomose zum Duodenum	44.67.10↔	Lsk Msn z Rk d ösphgstrsrchn Spnktfkt, Krdplstik, Lsk
43.6x.20↔	Billroth I	44.67.20↔	Lsk Msn z Rk d ösphggstr Spnktfkt, (Hm)Fndplktio, Lsk
43.6x.99↔	Partielle Gastrektomie m Anastom zum Duodenum, sonst	44.67.99↔	Lprsk Mssnhm z Rk d ösphggstrsrchn Spnktfnkt, S
43.7x.00↔	Partielle Gastrektomie mit Anastomose zum Jejunum, n.n.bez.	44.68.00↔	Laparoskopische Gastroplastik, n.n.bez.
43.7x.10↔	Partielle Gastrekt (2/3Resektion) mit Anast zum Jejun	44.68.10↔	Laparask Gastropl, Vert Gastropl na Mason, (laparask)
43.7x.20↔	Partielle Gastrekt (4/5Resektion) mit Anast zum Jejun	44.68.99↔	Laparoskopische Gastroplastik, sonstige
43.7x.99↔	Partielle Gastrektomie mit Anastomose zum Jejunum, sonstige	44.69↔	Sonstige Rekonstruktion am Magen
43.81↔	Partielle Gastrektomie mit Dünndarmtransposition	44.91↔	Offene Ligatur von Magenvarizen
43.89.00↔	Sonstige partielle Gastrektomie, n.n.bez.	44.92↔	Intraoperative Manipulation am Magen
43.89.10↔	Segmentresektion des Magens	44.93↔	Einsetzen eines Magenballons
43.89.20↔	Bipank Diversion des Magens nach Scopinaro, offen chir	44.94↔	Entfernen eines Magenballons
43.89.21↔	Bipank Divers d Magens nach Scopinaro, laparoskopisch	44.95↔	Laparoskopische restriktive Magenoperation
43.89.30↔	Bipank Divers d Magens mit DuodenalSwitch, offen chir	44.96↔	Laparoskopische Revision von restriktiven Magenoperationen
43.89.31↔	Bipank Divers d Magens mit DuodSwitch, laparoskopisch	44.97↔	Laparask Entf von Vorrichtung(en) e Magenrestriktion
43.89.40↔	Sleeve resection, offen chirurgisch	44.98↔	(Laparask) Anp von adjustbar Magrestvorr
43.89.41↔	Sleeve resection, laparoskopisch	44.99.00†↔	Sonstige Magenoperationen, n.n.bez.
43.89.50↔	DuodSwitch na Sleeve res (Zweiteingriff), offen chir	44.99.10†↔	Bougierung am Magen, endoskopisch
43.89.51↔	DuodSwitch na Sleeve res (Zweiteingriff), laparask	44.99.11↔	Bougierung am Magen, offen chirurgisch
43.89.90↔	Sonstige atypische partielle Gastrektomie	44.99.12↔	Bougierung am Magen, laparoskopisch
43.89.99↔	Sonstige partielle Gastrektomie, sonstige	44.99.20†↔	Endo-Loop und Clippen am Magen, endoskopisch
43.91↔	Totale Gastrektomie mit intestinaler Interposition	44.99.21↔	Endo-Loop und Clippen am Magen, offen chirurgisch
43.99↔	Sonstige totale Gastrektomie	44.99.22↔	Endo-Loop und Clippen am Magen, laparoskopisch
44.00↔	Vagotomie, n.n.bez.	44.99.30†↔	Injektion am Magen, endoskopisch
44.01↔	Trunkuläre Vagotomie	44.99.31↔	Injektion am Magen, offen chirurgisch
44.02↔	Superselektive Vagotomie	44.99.32↔	Injektion am Magen, laparoskopisch
44.03↔	Sonstige selektive Vagotomie	44.99.40†↔	Transgastrale Drain einer Pankreaszyste, endosk
44.11↔	Transabdominale Gastroskopie	44.99.41↔	Transgastrale Drainage einer Pankreaszyste, offen chir
44.13†↔	Sonstige Gastroskopie	44.99.42↔	Transgastrale Drain e Pankreaszyste, laparoskopisch
44.14†↔	Geschlossene [endoskopische] Biopsie am Magen	44.99.50†↔	Einl o Wechsel e Ni selbexp Proth a Mag, endosk
44.15↔	Offene Biopsie am Magen	44.99.51↔	Einl o Wechsel e Ni selbexp Proth a Mag, offen chir
44.21↔	Dilatation des Pylorus durch Inzision	44.99.52↔	Einl o Wechsel e Ni selbexp Proth a Mag, laparask
44.22†↔	Endoskopische Dilatation des Pylorus	44.99.60†↔	Einl o Wechsel e selbexp Proth a Mag, endosk
44.29↔	Sonstige Pyloroplastik	44.99.61↔	Einl o Wechsel e selbexp Proth a Mag, offen chir
44.31↔	Hoher Magen-Bypass	44.99.62↔	Einl o Wechsel e selbexp Proth a Mag, laparask
44.32†↔	Perkutane [endoskopische] Gastrojejunostomie	44.99.70†↔	Entfernen einer Prothese aus dem Magen, endoskopisch
44.38↔	Laparoskopische Gastroenterostomie	44.99.71↔	Entfernen einer Prothese aus dem Magen, offen chir
44.39↔	Sonstige Gastroenterostomie	44.99.72↔	Entfernen einer Prothese aus dem Magen, laparoskopisch
44.40↔	Übernähung eines peptischen Ulkus, n.n.bez.	44.99.80↔	Implant und Wechsel e Magenschrittm (inkl. Sonden)
44.41↔	Übernähung eines Ulcus ventriculi	44.99.81↔	Revision (ohne Wechsel) e Magenschrittm (inkl. Sonden)
44.42↔	Übernähung eines Ulcus duodeni	44.99.82↔	Entf d Aggregats e Magenschrittmachers (inkl. Sonden)
44.43.00†↔	Endoskopische Blutstillung in Magen oder Duodenum, n.n.bez.	44.99.90†↔	Sonstige endoskopische Magenoperationen
44.43.10†↔	Endoskopische Sklerosierung von Fundusvarizen	44.99.91↔	Sonstige Operationen am Pylorus
44.43.20†↔	Endoskopische Ligatur von Fundusvarizen	44.99.99↔	Sonstige Magenoperationen, sonstige
44.43.99†↔	Endoskopische Blutstillung in Magen oder Duodenum, sonstige	45.00†↔	Inzision am Darm, n.n.bez.
44.44↔	Katheteremboisation zur Blutstillung in Magen oder Duodenum	45.01↔	Inzision am Duodenum
44.49.00↔	Sonstige Blutstillung in Magen oder Duodenum, n.n.bez.	45.02↔	Sonstige Inzision am Dünndarm
44.49.10↔	Sklerosierung von Fundusvarizen, offen chirurgisch	45.03↔	Inzision am Dickdarm
44.49.11↔	Sklerosierung von Fundusvarizen, laparoskopisch	45.11↔	Transabdominale Endoskopie am Dünndarm
44.49.20↔	Ligatur von Fundusvarizen, offen chirurgisch	45.12†↔	Endoskopie am Dünndarm durch ein künstliches Stoma
44.49.21↔	Ligatur von Fundusvarizen, laparoskopisch	45.13.00†↔	Sonstige Endoskopie am Dünndarm, n.n.bez.
44.49.30↔	Sperroperation am Fundus	45.13.10†↔	Ösophagogastroduodenoskopie
44.49.99↔	Sonstige Blutstillung in Magen oder Duodenum, sonstige	45.13.20†↔	Telemetrische Kapselendoskopie des Dünndarms
44.5x.00↔	Revision einer Magenanastomose, n.n.bez.	45.13.30†↔	Enteroskopie einfach
44.5x.10↔	Revision e Magen Anast nach Billroth I und II Operation	45.13.31†↔	Enteroskopie Ballon-assistiert
44.5x.20↔	Rev e Magen Anast na RouxYOp o m intestinaler Intpos	45.13.99†↔	Sonstige Endoskopie am Dünndarm, sonstige
44.5x.99↔	Revision einer Magenanastomose, sonstige	45.14†↔	Geschlossene [endoskopische] Biopsie am Dünndarm
44.61↔	Naht einer Magenverletzung	45.15↔	Offene Biopsie am Dünndarm
44.63.00↔	Verschluss einer anderen Magenfistel, n.n.bez.	45.16†↔	Ösophagogastroduodenoskopie [EGD] mit geschloss Biopsie
44.63.10†↔	Verschluss einer anderen Magenfistel, endoskopisch	45.17†↔	Diagn Instnkskpie (Endskpie d tief Jjnms u lleums)
44.63.11↔	Verschluss einer anderen Magenfistel, offen chirurgisch	45.21↔	Transabdominale Endoskopie an Dickdarm
44.63.12↔	Verschluss einer anderen Magenfistel, laparoskopisch	45.22†↔	Endoskopie am Dickdarm durch ein künstliches Stoma
44.63.99↔	Verschluss einer anderen Magenfistel, sonstige	45.23†↔	Koloskopie
44.64↔	Gastropexie	45.24†↔	Flexible Sigmoidoskopie
44.65.00↔	Ösophagogastroplastik, n.n.bez.	45.25†↔	Geschlossene [endoskopische] Biopsie am Dickdarm

45.26↔	Offene Biopsie am Dickdarm	46.39.10↔	Sonstige Enterostomie, Anlage einer Bishop-Koop-Anastomose
45.27↔	Intestinale Biopsie an nicht näher bezeichneter Stelle	46.39.99↔	Sonstige Enterostomie, sonstige
45.30.00‡↔	Endosk Exzision oder Destr e Läsion im Duod, n.n.bez.	46.40↔	Revision eines intestinalen Stomas, n.n.bez.
45.30.10‡↔	Endoskopische Mukosaresektion im Duodenum	46.41.00↔	Revision eines Dünndarm-Stomas, n.n.bez.
45.30.11‡↔	Endoskopische Exzision einer Läsion im Duodenum	46.41.10↔	Plastische Erweiterung oder Einengung e DünndStomas
45.30.20‡↔	Endosk Destr e Läs i Duod, El, Thermo oder Kryokoag	46.41.11↔	Neueinpflanzung eines Dünndarm-Stomas
45.30.29‡↔	Sonstige endoskopische Destruktion einer Läsion im Duodenum	46.41.12↔	Abtr des vorverlagerten Teiles eines DünndarmStomas
45.30.99‡↔	Endosk Exzision oder Destr e Läsion im Duod, sonstige	46.41.20↔	Umwandlung eines DünndStomas in ein kontinentes Stoma
45.31↔	Sonstige lokale Exzision einer Läsion im Duodenum	46.41.99↔	Revision eines Dünndarm-Stomas, sonstige
45.32↔	Sonstige Destruktion einer Läsion im Duodenum	46.42↔	Plastische Rekonstruktion an einer Perikolostomie-Hernie
45.33↔	Lokale Exz von Läsion oder Gewebe im Dünnd, auss Duod	46.43.00↔	Sonstige Revision eines künstlichen Dickdarmstomas, n.n.bez.
45.34↔	Sonst Destruktion e Läsion im Dünndarm, ausser Duodenum	46.43.10↔	Plastische Erweiterung oder Einengung eines Kolostomas
45.41.00‡↔	Lokale Exzision von Läsion oder Gewebe im Dickdarm, n.n.bez.	46.43.11↔	Neueinpflanzung eines Kolostomas
45.41.10‡↔	Lokale Exzision von Läsion o Gewebe im Dickdarm, endoskop	46.43.12↔	Abtragung des vorverlagerten Teiles eines Kolostomas
45.41.99‡↔	Lokale Exzision von Läsion oder Gewebe im Dickdarm, sonstige	46.43.20↔	Umwandlung eines Kolostomas in ein kontinentes Stoma
45.42‡↔	Endoskopische Polypektomie im Dickdarm	46.43.99↔	Sonstige Revision eines künstlichen Dickdarmstomas, sonstige
45.43.00‡↔	Endosk Destr von and Läsion oder Gew i Dickd, n.n.bez.	46.50↔	Verschluss eines intestinalen Stomas, n.n.bez.
45.43.11‡↔	Endoskopische submukosale Dissektion Dickdarm	46.51.00↔	Verschluss eines Dünndarm-Stomas, n.n.bez.
45.43.99‡↔	Endosk Destr von and Läsion oder Gew i Dickd, sonstige	46.51.10↔	Verschluss eines doppeläufigen Dünndarm-Stomas
45.49↔	Sonstige Destruktion einer Läsion im Dickdarm	46.51.20↔	Verschluss eines endständigen Dünndarm-Stomas
45.50↔	Isolation eines Darmsegments, n.n.bez.	46.51.99↔	Verschluss eines Dünndarm-Stomas, sonstige
45.51↔	Isolation eines Dünndarmsegments	46.52.00↔	Verschluss einer Kolostomie, n.n.bez.
45.52↔	Isolation eines Dickdarmsegments	46.52.10↔	Verschluss einer doppeläufigen Kolostomie
45.61↔	Multiple Segmentresektion am Dünndarm	46.52.20↔	Verschluss einer endständigen Kolostomie
45.62↔	Sonstige Teilresektion am Dünndarm	46.52.99↔	Verschluss einer Kolostomie, sonstige
45.63.00↔	Totalexstirpation des Dünndarms, n.n.bez.	46.61↔	Fixierung des Dünndarms an der Bauchwand
45.63.99↔	Totalexstirpation des Dünndarms, sonstige	46.62↔	Sonstige Fixierung des Dünndarms
45.71↔	Multiple Segmentresektion am Dickdarm	46.63↔	Fixierung des Dickdarms an der Bauchwand
45.72↔	Zäkumresektion	46.64↔	Sonstige Fixierung des Dickdarms
45.73↔	Hemikolektomie rechts	46.71↔	Naht einer Duodenalverletzung
45.74↔	Resektion des Colon transversum	46.72.00‡↔	Verschluss einer Duodenalfistel, n.n.bez.
45.75↔	Hemikolektomie links	46.72.10‡↔	Verschluss einer Duodenalfistel, endoskopisch
45.76↔	Sigmoidektomie	46.72.11↔	Verschluss einer Duodenalfistel, offen chirurgisch
45.79.00↔	Sonstige Teilresektion am Dickdarm, n.n.bez.	46.72.12↔	Verschluss einer Duodenalfistel, laparoskopisch
45.79.10↔	Segmentresektion am Dickdarm	46.72.99‡↔	Verschluss einer Duodenalfistel, sonstige
45.79.11↔	Resektion multipler Dickdarmsegmente	46.73↔	Naht einer Dünndarmverletzung, ausgenommen Duodenum
45.79.12↔	Subtotale Kolektomie	46.74.00‡↔	Verschluss einer Dünndarmfistel,ausgenom Duodenum, n.n.bez.
45.79.20↔	Erweiterte Sigmaresektion	46.74.10‡↔	Verschluss einer Dünndfist, ausgen Duod, endoskopisch
45.79.21↔	Erweiterte Hemikolektomie rechts und links	46.74.11↔	Verschluss einer Dünndfist, ausgen Duod, offen chir
45.79.22↔	Erweiterte subtotale Kolonresektion	46.74.12↔	Verschluss e Dünndfist, ausgen Duod, laparoskopisch
45.79.29↔	Sonstige erweiterte Teilresektion am Dickdarm	46.74.99‡↔	Verschluss einer Dünndfist, ausgen Duodenum, sonstige
45.79.99↔	Sonstige Teilresektion am Dickdarm, sonstige	46.75↔	Naht einer Dickdarmverletzung
45.8x.00↔	Totale intraabdominelle Kolektomie, n.n.bez.	46.76.00‡↔	Verschluss einer Dickdarmfistel, n.n.bez.
45.8x.20↔	Totale intraabd Kolektomie, Erw totale Kolektomie	46.76.10‡↔	Verschluss einer Dickdarmfistel, endoskopisch
45.8x.30↔	Totale intraabd Kolekt, Erw totale Proktokolektomie	46.76.11↔	Verschluss einer Dickdarmfistel, offen chirurgisch
45.8x.99↔	Totale intraabdominelle Kolektomie, sonstige	46.76.12↔	Verschluss einer Dickdarmfistel, laparoskopisch
45.90↔	Intestinale Anastomose, n.n.bez.	46.76.99‡↔	Verschluss einer Dickdarmfistel, sonstige
45.91↔	Dünndarm-Dünndarm-Anastomose	46.79.00‡↔	Sonstige Rekonstruktion am Darm, n.n.bez.
45.92↔	Anastomose des Dünndarms zum Rektumstumpf	46.79.10↔	Naht einer sonstigen Darmverletzung
45.93↔	Sonstige Dünndarm-Dickdarm-Anastomose	46.79.20‡↔	Verschluss einer sonstigen Darmfistel, endoskopisch
45.94↔	Dickdarm-Dickdarm-Anastomose	46.79.21↔	Verschluss einer sonstigen Darmfistel, offen chir
45.95↔	Anastomose zum Anus	46.79.22↔	Verschluss einer sonstigen Darmfistel, laparoskopisch
46.01↔	Exteriorisation des Dünndarms	46.79.30↔	Erweiterungs- und Verschmälerungsplastik am Darm
46.02↔	Resektion eines exteriorisierten Dünndarmsegments	46.79.31↔	Longitudinale Darmverlängerung nach Bianchi
46.03↔	Exteriorisation des Dickdarms	46.79.32↔	Serielle transverse Enteroplastie [STEP]
46.04↔	Resektion eines exteriorisierten Dickdarmsegments	46.79.39↔	Sonstige Darmverlängerung
46.10↔	Kolostomie, n.n.bez.	46.79.40↔	Anlegen eines Reservoirs, Dünndarm
46.11↔	Temporäre Kolostomie	46.79.41↔	Anlegen eines Reservoirs, Dickdarm
46.13↔	Permanente Kolostomie	46.79.50↔	Revision eines Reservoirs, Dünndarm
46.14↔	Verzögerte Eröffnung einer Kolostomie	46.79.51↔	Revision eines Reservoirs, Dickdarm
46.20↔	Ileostomie, n.n.bez.	46.79.99↔	Sonstige Rekonstruktion am Darm, sonstige
46.21↔	Temporäre Ileostomie	46.80↔	Intra-abdominale Manipulation am Darm, n.n.bez.
46.22↔	Kontinente Ileostomie	46.81↔	Intra-abdominale Manipulation am Dünndarm
46.23↔	Sonstige permanente Ileostomie	46.82↔	Intra-abdominale Manipulation am Dickdarm
46.24↔	Verzögerte Eröffnung einer Ileostomie	46.85.00‡↔	Dilatation des Darms, n.n.bez.
46.31↔	Verzögerte Eröffnung einer anderen Enterostomie	46.85.10‡↔	Bougierung des Darmes, endoskopisch
46.32‡↔	Perkutane [endoskopische] Jejunostomie [PEJ]	46.85.11↔	Bougierung des Darmes, offen chirurgisch
46.33↔	Anlage eines Duodenostomie	46.85.12↔	Bougierung des Darmes, laparoskopisch
46.34↔	Offen chirurgische Anlage einer Jejunostomie	46.85.20‡↔	Dilatation des Dünndarms, endoskopisch
46.39.00↔	Sonstige Enterostomie, n.n.bez.	46.85.21↔	Dilatation des Dünndarms, offen chirurgisch

46.85.22↔	Dilatation des Dünndarms, laparoskopisch	48.64.10↔	Pst Rktrs, Pst Rktrs m Entrstm u Blindvrsslss
46.85.30‡↔	Dilatation des Dickdarms, endoskopisch	48.64.99↔	Posteriore Rektumresektion, sonstige
46.85.31↔	Dilatation des Dickdarms, offen chirurgisch	48.65↔	Rektumresektion nach Duhamel
46.85.32↔	Dilatation des Dickdarms, laparoskopisch	48.69.00↔	Sonstige Rektumresektion, n.n.bez.
46.85.99‡↔	Dilatation des Darms, sonstige	48.69.10↔	Sonstige Rektres m Enterostoma und Blindverschluss
46.91↔	Myotomie am Colon sigmoideum	48.69.11↔	Sonstige Rektumresektion ohne Sphinktererhaltung
46.92↔	Myotomie am übrigen Kolon, ausser Sigmoid	48.69.99↔	Sonstige Rektumresektion, sonstige
46.93↔	Revision einer Dünndarmanastomose	48.71↔	Naht einer Rektumverletzung
46.94↔	Revision einer Dickdarmanastomose	48.72↔	Verschluss einer Proktostomie
46.97.00↔	Darmtransplantation, n.n.bez.	48.73↔	Verschluss einer anderen rektalen Fistel
46.97.10↔	Darmtransplantation, DünndRetx WAHR dess stat Aufnh	48.74↔	Rektorektostomie
46.97.99↔	Darmtransplantation, sonstige	48.75↔	Abdominale Rektopexie
46.99.00‡↔	Sonstige Operationen am Darm, n.n.bez.	48.76.00↔	Sonstige Rektopexie, n.n.bez.
46.99.10↔	Dekompression des Darmes	48.76.10↔	Rektopexie durch Rectotomia posterior
46.99.40‡↔	Transduodenale Drain einer Pankreaszyste, endoskopisch	48.76.11↔	Extraanale Mukosaresektion (Rehn-Delorme)
46.99.41↔	Transduodenale Drain einer Pankreaszyste, offen chir	48.76.99↔	Sonstige Rektopexie, sonstige
46.99.42↔	Transduodenale Drain e Pankreaszyste, laparoskopisch	48.79↔	Sonstige Rekonstruktion am Rektum
46.99.50‡↔	Einl o Wechsel e Ni selbexp Proth a Darm, endosk	48.81↔	Inzision am Perirektalgewebe
46.99.51↔	Einl o Wechsel e Ni selbexp Proth a Darm, offen chir	48.82↔	Exzision von Perirektalgewebe
46.99.52↔	Einl o Wechsel e Ni selbexp Proth a Darm, laparask	48.91↔	Inzision einer Rektumstriktur
46.99.60‡↔	Einl o Wechsel e selbexp Proth a Darm, endosk	48.92↔	Anorektale Myektomie
46.99.61↔	Einl o Wechsel e selbexp Proth a Darm, offen chir	48.93↔	Verschluss einer perirektalen Fistel
46.99.62↔	Einl o Wechsel e selbexp Proth a Darm, laparask	49.01↔	Inzision eines Perianalabszesses
46.99.70‡↔	Entfernen einer Prothese, endoskopisch	49.02↔	Sonstige Inzision am Perianalgewebe
46.99.71↔	Entfernen einer Prothese, offen chirurgisch	49.03↔	Exzision von Marisken
46.99.72↔	Entfernen einer Prothese, laparoskopisch	49.04↔	Sonstige Exzision am Perianalgewebe
46.99.80↔	Durchtrennung der Laddschen Bänder	49.11↔	Anale Fistulotomie
46.99.90‡↔	Sonstige Operationen am Darm, endoskopisch	49.12↔	Anale Fistulektomie
46.99.91↔	Sonstige Operationen am Darm, offen chirurgisch	49.39↔	Sonstige lokale Exz oder Destr von Läs oder Gew a Anus
46.99.92↔	Sonstige Operationen am Darm, laparoskopisch	49.43↔	Kauterisierung von Hämorrhoiden
46.99.99‡↔	Sonstige Operationen am Darm, sonstige	49.44↔	Destruktion von Hämorrhoiden durch Kryotherapie
47.01↔	Laparoskopische Appendektomie	49.45↔	Ligatur von Hämorrhoiden
47.09↔	Sonstige Appendektomie	49.46.00↔	Exzision von Hämorrhoiden, n.n.bez.
47.11↔	Laparoskopische inzidente Appendektomie	49.46.10↔	Exzision von Hämorrhoiden, Stapler-Hämorrhoidopexie
47.19↔	Sonstige inzidente Appendektomie	49.46.11↔	Exz von Hämorrhoiden, Ligatur e A. haemorrhoidalis
47.2↔	Drainage eines Appendixabszesses	49.46.12↔	Exz von Hämorrhoiden mit plastischer Rekonstruktion
47.91↔	Appendikostomie	49.46.99↔	Exzision von Hämorrhoiden, sonstige
47.92↔	Verschluss einer Appendixfistel	49.51↔	Links-laterale anale Sphinkterotomie
47.99↔	Sonstige Operationen an der Appendix	49.52↔	Posteriore anale Sphinkterotomie
48.0↔	Proktomie	49.59↔	Sonstige anale Sphinkterotomie
48.1↔	Proktostomie	49.6↔	Exzision am Anus
48.21↔	Transabdominale Rektosigmoidoskopie	49.71↔	Naht einer Verletzung am Anus
48.22‡↔	Rektosigmoidoskopie durch ein künstliches Stoma	49.72↔	Cerclage am Anus
48.24‡↔	Geschlossene [endoskopische] Biopsie am Rektum	49.73↔	Verschluss einer Analfistel
48.25↔	Offene Biopsie am Rektum	49.74↔	M. gracilis-Transposition bei Analinkontinenz
48.26↔	Biopsie am Perirektalgewebe	49.75↔	Implantation oder Revision eines künstlichen Analsphinkters
48.31‡↔	Radikale Elektrokoagulation von rektaler Läsion oder Gewebe	49.76↔	Entfernen eines künstlichen Analsphinkters
48.32‡↔	Sonstige Elektrokoagulation von rektaler Läsion oder Gewebe	49.79.00↔	Sonstige Rekonstruktion am Analsphinkter, n.n.bez.
48.33‡↔	Laserablation von rektaler Läsion oder Gewebe	49.79.10↔	Anteriore Anorektoplastik
48.34‡↔	Kryochirurgische Destruktion von rektaler Läsion oder Gewebe	49.79.11↔	Posteriore sagittale Anorektoplastik
48.35.00↔	Lokale Exzision von rektaler Läsion oder Gewebe, n.n.bez.	49.79.12↔	Erw Pst sgt Anrktpl m Engrffn an Nchbrngn
48.35.10↔	Lk SchlInrs sbk Ez o Vlwxyz (lkl, Sgm) v rk Läs o Gw edk	49.79.13↔	Abdper oder sakroabdominoperineale Durchzugsoperation
48.35.11↔	Lk Srs sbk Ez o Vlz lk v rk Läs o Gw, S Zg tr edk mkchir	49.79.14↔	Anoproktoplastik
48.35.20↔	Lokale Thermoablation von rektaler Läsion oder Gewebe	49.79.15↔	Sonstige plastische Rekonstruktion b anorektalen Anom
48.35.21↔	Photodyn Therapie von rektaler Läsion oder Gew	49.79.99↔	Sonstige Rekonstruktion am Analsphinkter, sonstige
48.35.29↔	Sonstige lokale Destr von rektaler Läsion oder Gewebe	50.0↔	Hepatotomie
48.35.99↔	Lokale Exzision von rektaler Läsion oder Gewebe, sonstige	50.11‡↔	Geschlossene [Nadel-] Biopsie an der Leber
48.36↔	[Endoskopische] Polypektomie am Rektum	50.12↔	Offene Biopsie an der Leber
48.41↔	Submuköse Rektumresektion nach Soave	50.14↔	Laparoskopische Leberbiopsie
48.49↔	Sonstige Rektumresektion mit Durchzugsverfahren	50.21↔	Marsupialisation einer Leberläsion
48.5x.00↔	Abdominoperineale Rektumresektion, n.n.bez.	50.22.00↔	Partielle Hepatektomie, n.n.bez.
48.5x.10↔	Abdper, abdsakr und (sakro) perineale Rektumresektion	50.22.10↔	Prt Hptkt, Prk Prt Hptkt (Lk Exz, Endzstnrskti, Keilrs)
48.5x.11↔	Erweiterte Abdper und abdominosakrale Rektumresektion	50.22.20↔	Partielle Hepatektomie, Endozystenresektion, offen chirurgisch
48.5x.99↔	Abdominoperineale Rektumresektion, sonstige	50.22.21↔	Partielle Hepatektomie, Endozystenresektion, laparoskopisch
48.61↔	Transsakrale Rektosigmoidektomie	50.22.30↔	Partielle Hepatektomie, Keilresektion, offen chirurgisch
48.62↔	Anteriore Rektumresektion mit gleichzeitiger Kolostomie	50.22.31↔	Partielle Hepatektomie, Keilresektion, laparoskopisch
48.63.00↔	Sonstige anteriore Rektumresektion, n.n.bez.	50.22.40↔	Partielle Hepatektomie, Resektion eines Lebersegments
48.63.10↔	Sonstige Ant Rektumresektion, Erw Ant Resektion	50.22.41↔	Part Hepatekt, Res mehr Ni zusammenhängender Leberseg
48.63.99↔	Sonstige anteriore Rektumresektion, sonstige	50.22.42↔	Part Hepatekt, Part Hepatekt zur Transplantation
48.64.00↔	Posteriore Rektumresektion, n.n.bez.	50.22.99↔	Partielle Hepatektomie, sonstige

50.23↔	Offene Exzision von Läsion oder Gewebe an der Leber	51.64.00‡↔	edk Exz o Dstr e Läs o Gw au Gllwg o Spktr Odi, nnbz
50.24‡↔	Perkutane Exzision von Läsion oder Gewebe an der Leber	51.64.10‡↔	edk Exz o Dtr e Ls o Gw a Glwg o Spktr Odi El Thm u Kry
50.25↔	Laparoskop Exzision von Läsion oder Gewebe an der Leber	51.64.11‡↔	edk Exz o Dtr e Ls o Gw a Glwg o Spktr Odi, Phtdyn Thr
50.26↔	Sonstige und Ni näh bez Exz von Läs oder Gew an d Leb	51.64.12‡↔	edk Exz o Dstr e Läs o Gw au Gllwg o Spktr Odi, Lsr
50.29.00↔	Sonstige Destruktion einer Läsion der Leber, n.n.bez.	51.64.19‡↔	edk Exz o Dstr e Läs o Gw au Gllwg o Spktr Odi, S Vrf
50.29.10↔	Perkutane Destruktion einer Läsion der Leber	51.64.99‡↔	edk Exz o Dstr e Läs o Gw au Gllwg o Spktr Odi, S
50.29.99↔	Sonstige Destruktion einer Läsion der Leber, sonstige	51.69↔	Exzision eines anderen Gallengangs
50.3x.00↔	Lobektomie der Leber, n.n.bez.	51.71↔	Einfache Naht am Ductus choledochus
50.3x.01↔	Lobekt / Hemihepekt / Res mehr Leberseg, auss zur Tx	51.72↔	Choledochoplastik
50.3x.08↔	Sgmntsrktion, S o n.n.bz. Ant Lbrsrktion, auss z Tx	51.79↔	Plastische Rekonstruktion anderer Gallenwege
50.3x.11↔	Lbkt / Hmhpk / Rs mhr Lbrsg, z Lbndrgnspnd	51.81↔	Dilatation des Sphincter Oddii
50.3x.18↔	So o n.n.bez. Anat Leberresektion, zur Transplantation	51.82‡↔	Pankreatische Sphinkterotomie
50.4x.00↔	Totale Hepatektomie, n.n.bez.	51.83↔	Plastische Rekonstruktion des Sphincter pancreaticus
50.4x.99↔	Totale Hepatektomie, sonstige	51.84‡↔	Endoskopische Dilatation von Gallengang und Ampulla Vateri
50.51.00↔	Auxiliäre Lebertransplantation, n.n.bez.	51.85‡↔	Endoskopische Sphinkterotomie und Papillotomie
50.51.10↔	Aux LebRetx während dess stationären Aufnh	51.86‡↔	Endoskop Einsetzen e nasobiliären Drainage-Katheters
50.51.99↔	Auxiliäre Lebertransplantation, sonstige	51.87.00‡↔	End Einsetz e Stents in D Gallengang, n.n.bez.
50.59.00↔	Sonstige Lebertransplantation, n.n.bez.	51.87.10‡↔	Endsk Enl o Wchs e N slbpx Stnt (Prth) i D Gllng
50.59.10↔	Lebertransplantation, gesamtes Organ	51.87.11‡↔	Endsk Enl o Wchs v 2 N slbpx Stnt (Prth) i D Gllng
50.59.11↔	Lebertransplantation, Split-Leber	51.87.12‡↔	Endsk Enl o Wchs 3 o mhr N slbpx Stnt (Prth) i D Gllng
50.59.20↔	LebRetx, gesamtes Organ, während dess stat Aufnh	51.87.20‡↔	Endsk Enl o Wchs e slbpx Stnt (Prth) i D Gllng
50.59.21↔	LebRetx, SplitLeb, während dess stationären Aufnh	51.87.21‡↔	Endsk Enl o Wchs v 2 slbpx Stnt (Prth) i D Gllng
50.59.99↔	Sonstige Lebertransplantation, sonstige	51.87.22‡↔	Endsk Enl o Wchs v 3 o mhr slbpx Stnt (Prth) i D Gllng
50.61.00↔	Verschluss einer Leberverletzung, n.n.bez.	51.87.99‡↔	End Einsetz e Stents in D Gallengang, sonstige
50.61.10↔	Verschluss einer Leberverletzung, durch Naht	51.88‡↔	Endoskopische Extraktion von Stein(en) aus den Gallenwegen
50.61.11↔	Verschluss einer Leberverletzung, durch Tamponade	51.89↔	Sonstige Operationen am Sphincter Oddii
50.61.12↔	Verschluss einer Leberverletzung, durch Omentoplastik	51.91↔	Versorgung einer Gallenblasenverletzung
50.61.99↔	Verschluss einer Leberverletzung, sonstige	51.92↔	Verschluss einer Cholezystostomie
50.69.00↔	Sonstige Rekonstruktion an der Leber, n.n.bez.	51.93↔	Verschluss einer anderen Gallenfistel
50.69.10↔	Sonstige Rekonstruktion an der Leber durch Naht	51.94↔	Revision einer Gallenwegsanastomose
50.69.11↔	Sonstige Rekonstruktion an der Leber durch Tamponade	51.95.00‡↔	Entfernen einer Endoprothese aus dem Gallengang, n.n.bez.
50.69.12↔	Sonstige Rekonstruktion an der Leber durch Omentoplastik	51.95.10‡↔	Entfernen einer Endoprothese aus dem Gallengang, endoskop
50.69.99↔	Sonstige Rekonstruktion an der Leber, sonstige	51.95.11‡↔	Entf e Endoproth aus d Gallng, Perktranshepatisch
50.92‡↔	Extrakorporelle Leberassistierung	51.95.20↔	Entfernen e Endoprothese aus d Gallengang, offen chir
50.99.00↔	Sonstige Operation an der Leber, n.n.bez.	51.95.21↔	Entfernen e Endoprothese aus dem Gallengang, laparoskop
50.99.10↔	Implant u Wechsel e Kathverwsys i Leberart u Pforta	51.95.99‡↔	Entfernen einer Endoprothese aus dem Gallengang, sonstige
50.99.11↔	Entf e Kathverwsys aus Leberarterie und Pfortader	51.96‡↔	Perkutane Extraktion von Steinen aus dem Ductus choledochus
50.99.99↔	Sonstige Operation an der Leber, sonstige	51.98.00‡↔	Sonstige perkutane Massnahmen an den Gallenwegen, n.n.bez.
51.02↔	Cholezystostomie durch Trokar	51.98.10‡↔	S Prkt Msnhm an D Gllwg, Prkt Inzs an D Gllwg
51.03↔	Sonstige Cholezystostomie	51.98.11‡↔	S Prk Msn an D Gllwg, Prk Extrk v Stein au and Gllgängen
51.04↔	Sonstige Cholezystotomie	51.98.12‡↔	S Prk Msn an D Gllwg, Prkrnsh Enl e Drain i D Gllng
51.10‡↔	Endoskopische retrograde Cholangiopankreatographie [ERCP]	51.98.20‡↔	S Prk Msn an D Glwg, Prkrnsh El o Wh e N slbpx Stn Prt
51.11‡↔	Endoskopische retrograde Cholangiographie [ERC]	51.98.21‡↔	S Pr Msn an D Glwg, Prkrnsh Enl o Wh v mr N slbpx Stn Prt
51.13↔	Offene Biopsie an Gallenblase oder Gallengängen	51.98.30‡↔	S Prk Msn an D Gllwg, Prkrnsh Enl o Wh e slbpx Stn Prt
51.14‡↔	So geschl [endosk] Biops an Gallgang o Sphinct Oddii	51.98.31‡↔	S Prk Msn an D Gllwg, Prkrnsh Enl o Wh v 2 slbpx Stn Prt
51.21↔	Sonstige partielle Cholezystektomie	51.98.32‡↔	S Prk Msn an D Gllwg, Prkrnsh Enl o Wh v 3 slbpx Stn Prt
51.22.00↔	Cholezystektomie, n.n.bez.	51.98.33‡↔	S Prk Msn an D Gllwg, Prkrnsh Enl o Wh v 4 slbpx Stn Prt
51.22.10↔	Cholezyekt ohne operative Revision der Gallengänge	51.98.34‡↔	S Prk Msn an D Gllwg, Prkrnsh Enl o Wh v 5 slbpx Stn Prt
51.22.11↔	Cholezyekt mit operativer Revision der Gallengänge	51.98.35‡↔	S Pr Msn an D Gllg, Prkrnsh El o Wh v 6 u mr slbpx Stn Prt
51.22.12↔	Erweiterte Cholezystektomie	51.98.99‡↔	Sonstige perkutane Massnahmen an den Gallenwegen, sonstige
51.22.99↔	Cholezystektomie, sonstige	51.99.00↔	Sonstige Operation an den Gallenwegen, n.n.bez.
51.23↔	Laparoskopische Cholezystektomie	51.99.10↔	Extraktion von Steinen aus anderen Gallengängen
51.24↔	Partielle laparoskopische Cholezystektomie	51.99.11↔	Destruktion an den Gallengängen
51.31↔	Anastomose zwischen Gallenblase und hepatischen Gängen	51.99.12↔	Einlage einer Drainage in den Gallengang
51.32↔	Anastomose zwischen Gallenblase und Darm	51.99.13↔	Blutstillung an den Gallengängen
51.33↔	Anastomose zwischen Gallenblase und Pankreas	51.99.14↔	Revision an den Gallengängen
51.34↔	Anastomose zwischen Gallenblase und Magen	51.99.20↔	S Op an D Gllwg, Enl o Wh e N slbpx Stn Prt, off chr
51.35↔	Sonstige Anastomose der Gallenblase	51.99.21↔	S Op an D Gllwg, Enl o Wh v mr N slbpx Stn Prt, off chr
51.36↔	Choledochoensterotomie	51.99.30↔	S Op an D Gllwg, Enl o Wh e N slbpx Stn Prt, Lsk
51.37↔	Anastomose zw Ductus hepaticus und Gastrointestinaltrakt	51.99.31↔	S Op an D Gllwg, Enl o Wh v mr N slbpx Stn Prt, Lsk
51.39↔	Sonstige Gallenganganastomose	51.99.40↔	S Op an D Gllwg, Enl o Wh e slbpx Stn Prt, off chr
51.41↔	Exploration des Ductus choledochus zur Steinentfernung	51.99.41↔	S Op an D Gllwg, Enl o Wh v 2 slbpx Stn Prt, off chr
51.42↔	Explor d Duct choledoch zur Beheb e and Obstruktion	51.99.42↔	S Op an D Gllwg, Enl o Wh v 3 slbpx Stn Prt, off chr
51.43↔	Einsetzen eines choledhepat Katheters zur Dekompr	51.99.43↔	S Op an D Gllwg, Enl o Wh v 4 slbpx Stn Prt, off chr
51.49↔	Inzision anderer Gallengänge zur Behebung einer Obstruktion	51.99.44↔	S Op an D Gllwg, Enl o Wh v 5 slbpx Stn Prt, off chr
51.51↔	Exploration des Ductus choledochus	51.99.45↔	S Op an D Gllwg, El o Wh v 6 o mr slbpx Stn Prt, off chr
51.59↔	Inzision eines anderen Gallengangs	51.99.50↔	S Op an D Gllwg, Enl o Wchs e slbpx Stnt (Prth), lprsk
51.61↔	Exzision eines Zystikusrestes	51.99.51↔	S Op an D Gllwg, Enl o Wh v 2 slbpx Stn Prt, Lsk
51.62↔	Exz d Amp Vateri (mit Reimplantation d Duct choledoch)	51.99.52↔	S Op an D Gllwg, Enl o Wh v 3 slbpx Stn Prt, Lsk
51.63↔	Sonstige Exzision am Ductus choledochus	51.99.53↔	S Op an D Gllwg, Enl o Wh v 4 slbpx Stn Prt, Lsk

51.99.54↔	S Op an D Gllwg, Enl o Wh v 5 slbpx Stn Prt, Lsk	53.11↔	Beidseitige Operation von direkten Inguinalhernien
51.99.55↔	S Op an D Gllwg, Enl o Wh v 6 o mr slbpx Stn Prt, Lsk	53.12↔	Beidseitige Operation von indirekten Inguinalhernien
51.99.90‡↔	Sonstige endoskopische Operationen an den Gallenwegen	53.13↔	Bds Operation von Inguinalhernien, e dir und e indir
51.99.91↔	Sonstige Rekonstruktion der Gallenwegen	53.14↔	Bds Op von dir Inghern m Transplantat o Prothese
51.99.99↔	Sonstige Operation an den Gallenwegen, sonstige	53.15↔	Bds Op von indir Inghern m Transplantat o Prothese
52.01‡↔	Drainage einer Pankreaszyste durch Katheter	53.16↔	Bds Op von Inghern, e dir und e indir m Tx o Proth
52.09.00↔	Sonstige Pankreatotomie, n.n.bez.	53.17↔	Bds Op von Inghern m Transplantat o Prothese, n.n.bez.
52.09.10↔	Sonstige Pankreatotomie, Inzision des Pankreas	53.21↔	Eins Operation e Femhern m Transplantat oder Prothese
52.09.11↔	Sonstige Pankreatotomie, Inzision des Ductus pancreaticus	53.29↔	Sonstige einseitige Operation einer Femoralhernie
52.09.99↔	Sonstige Pankreatotomie, sonstige	53.31↔	Bds Operation e Femhern mit Transplantat oder Prothese
52.12↔	Offene Biopsie am Pankreas	53.39↔	Sonstige beidseitige Operation einer Femoralhernie
52.13‡↔	Endoskopische retrograde Pankreatographie [ERP]	53.41↔	Operation einer Umbilikalhernie mit Transplantat oder Prothese
52.14‡↔	Geschlossene [endoskopische] Biopsie am Ductus pancreaticus	53.49↔	Sonstige Operation einer Umbilikalhernie
52.21‡↔	Endosk Exz o Destr von Läs o Gew a Duct pancreaticus	53.51↔	Operation einer Narbenhernie
52.22↔	So Exz o Destr von Läs o Gew an Pankr u an Duct pancr	53.59↔	Operation einer anderen Hernie der ventralen Bauchwand
52.3↔	Marsupialisation einer Pankreaszyste	53.61↔	Operation einer Narbenhernie mit Transplantat oder Prothese
52.4↔	Interne Drainage einer Pankreaszyste	53.69↔	Op e and Hern d ventralen Bauchw m Tx o Proth
52.51.00↔	Proximale Pankreatektomie, n.n.bez.	53.7↔	Operation einer Zwerchfellhernie, abdominaler Zugang
52.51.10↔	Proximale Pankreatektomie, pyloruserhaltend	53.80↔	Op e Zwerchfellhernie d thorakalen Zugang, n.n.bez.
52.51.20↔	Proximale Pankreatektomie, duodenerhaltend	53.81↔	Plikatur des Zwerchfells
52.51.99↔	Proximale Pankreatektomie, sonstige	53.82↔	Operation einer parasternalen Hernie
52.52↔	Kaudale Pankreatektomie	53.9↔	Sonstige Operation einer Hernie
52.53↔	Radikale subtotale Pankreatektomie	54.0x.00↔	Inzision an der Bauchwand, n.n.bez.
52.59↔	Sonstige partielle Pankreatektomie	54.0x.10↔	Inzision an d Bauchw, Extraperitoneale Drain d Bauchw
52.6x.00↔	Totale Pankreatektomie, n.n.bez.	54.0x.99↔	Inzision an der Bauchwand, sonstige
52.6x.99↔	Totale Pankreatektomie, sonstige	54.11↔	Probelaaparotomie
52.7↔	Radikale Pankreatikoduodenektomie	54.12.00↔	Wiedereröffnung einer kürzlichen Laparotomie, n.n.bez.
52.80↔	Pankreastransplantation, n.n.bez.	54.12.10↔	Wiedereröffn e kürzlichen Laparot, SecondlookLaparot
52.82↔	Homotransplantat des Pankreas	54.12.99↔	Wiedereröffnung einer kürzlichen Laparotomie, sonstige
52.83.00↔	Heterotransplantat des Pankreas, n.n.bez.	54.19.00↔	Sonstige Laparotomie, n.n.bez.
52.83.10↔	Htrtx d Pnkr, Rtx e Pnkreasgmnts WAHR dss stt Afrh	54.19.10↔	Sonstige Laparotomie, Laparotomie mit Drainage
52.83.11↔	Heterotx d Pankr, Retx d Pankr während dess stat Afrh	54.19.99↔	Sonstige Laparotomie, sonstige
52.83.99↔	Heterotransplantat des Pankreas, sonstige	54.21.00↔	Laparoskopie, n.n.bez.
52.84↔	Autotransplantation von Langerhans-Zellen	54.21.10↔	Laparoskopie, Diagnostische Laparoskopie
52.85↔	Allotransplantation von Langerhans-Zellen	54.21.20↔	Laparoskopie, Zugangsweg f Chir (Ther) Interventionen
52.86↔	Transplantation von Langerhans-Zellen, nicht näher bezeichnet	54.21.30↔	Laparoskopie, Laparoskopie mit Drainage
52.92↔	Sondierung des Ductus pancreaticus	54.21.99↔	Laparoskopie, sonstige
52.93.00‡↔	End Enstz u Wchs e Stnt (Prth) i D Dct pancr, n.n.bz.	54.22.00↔	Biopsie an Bauchwand oder Nabel, n.n.bez.
52.93.10‡↔	End Enstz u Wchs e N slbpx Stnt (Prth) i D Dct pancr	54.22.10↔	Geschlossene [Nadel-] Biopsie an Bauchwand oder Nabel
52.93.20‡↔	End Enstz u Wchs e slbpx Stnt (Prth) i D Dct pancr	54.22.20↔	Offene Biopsie an Bauchwand oder Nabel
52.93.99‡↔	End Einsetz u Wechs e Stent (Proth) i D Duct pancr, So	54.22.99↔	Biopsie an Bauchwand oder Nabel, sonstige
52.94‡↔	Endosk Extrakt von Stein(en) aus d Duct pancreaticus	54.23↔	Biopsie am Peritoneum
52.95.00↔	Sonstige Operation am Pankreas, n.n.bez.	54.3x.00↔	Exz o Destr von Läs o Gew an Bauchw o Nabel, n.n.bez.
52.95.10↔	Extrakt von Stein(en) aus d Duct pancr, offen chir	54.3x.10↔	Omphalektomie
52.95.11↔	Extrakt von Stein(en) aus d Duct pancr, laparask	54.3x.19↔	Sonstige Exz von Läsion oder Gew an Bauchw oder Nabel
52.95.20↔	Dilatation des Ductus pancreaticus, laparoskopisch	54.3x.20↔	Destr von Läsion oder Gewebe an Bauchw oder Nabel
52.95.30↔	Einlage einer Drainage in den Pankreasgang, offen chir	54.3x.99↔	Exz o Destr von Läs o Gew an Bauchw o Nabel, sonstige
52.95.31↔	Einlage einer Drain in D Pankreasgang, laparoskopisch	54.4x.00↔	Exzision oder Destruktion von Peritonealgewebe, n.n.bez.
52.95.40↔	Enl o Wchs e N slbpx Stnt (Prth) i D Pnkrngng, offn chr	54.4x.10↔	Exzision von Appendices epiploicae
52.95.41↔	Enl o Wchs e N slbpx Stnt (Prth) i D Pnkrngng, lprsk	54.4x.11↔	Exzision von Mesenterium
52.95.50↔	Enl o Wchs e slbpx Stnt (Prth) i D Pnkrngng, offn chr	54.4x.12↔	Exzision von Omentum
52.95.51↔	Enl o Wchs e slbpx Stnt (Prth) i D Pnkrngng, lprsk	54.4x.99↔	Exzision oder Destruktion von Peritonealgewebe, sonstige
52.95.60↔	Plastische Rekonstruktion d Duct pancr, laparask	54.51↔	Laparoskopische Lösung von peritonealen Adhäsionen
52.95.70↔	Plastische Rekonstruktion des Pankreas	54.59↔	Sonstige Lösung von peritonealen Adhäsionen
52.95.90↔	Sonstige endoskopische Operation am Pankreas	54.61↔	Wiederverschluss e postoperativen abdomin Wunddehiszenz
52.95.99↔	Sonstige Operation am Pankreas, sonstige	54.62↔	Verzögerter Verschluss einer granulierenden Abdominalwunde
52.96↔	Anastomose des Pankreas	54.63.00↔	Sonstige Naht an der Bauchwand, n.n.bez.
52.97‡↔	Endoskopisches Einsetz e nasopankreatischen Drainkath	54.63.10↔	Sonstige Nht an d Bauchw, Nht e Verletzung an d Bauchw
52.98‡↔	Endoskopische Dilatation des Ductus pancreaticus	54.63.99↔	Sonstige Naht an der Bauchwand, sonstige
52.99.00↔	Sonstige offene Operation am Pankreas, n.n.bez.	54.64.00↔	Naht am Peritoneum, n.n.bez.
52.99.10↔	Sonstige off Op a Pankreas, Dilat d Duct pancr	54.64.10↔	Nht a Prtn, Nht v Msntrium, Omntm mjs o mns (n Vrltz)
52.99.20↔	Sonstige off Op a Pankr, Plast Reko d Duct pancr	54.64.99↔	Naht am Peritoneum, sonstige
52.99.99↔	Sonstige offene Operation am Pankreas, sonstige	54.71.00↔	Versorgung einer Gastroschisis, n.n.bez.
53.00↔	Einseitige Operation einer Inguinalhernie, n.n.bez.	54.71.10↔	Versorgung einer Gastroschisis, mit Transplantat oder Prothese
53.01↔	Einseitige Operation einer direkten Inguinalhernie	54.71.99↔	Versorgung einer Gastroschisis, sonstige
53.02↔	Einseitige Operation einer indirekten Inguinalhernie	54.72↔	Sonstige Rekonstruktion an der Bauchwand
53.03↔	Eins Operation e dir Inghern m Transplantat o Prothese	54.73↔	Sonstige Rekonstruktion am Peritoneum
53.04↔	Operation e indir Inghern m Transplantat oder Prothese	54.74↔	Sonstige Rekonstruktion am Omentum
53.05↔	Op e Inghern m Transplantat o Prothese, n.n.bez.	54.75↔	Sonstige Rekonstruktion am Mesenterium
53.10↔	Beidseitige Operation von Inguinalhernien, n.n.bez.	54.92↔	Entfernen eines Fremdkörpers aus der Peritonealhöhle

54.93↔	Formung einer kutaneoperitonealen Fistel	55.51.99↔	Nephroureterektomie, sonstige
54.94↔	Formung eines peritoneovaskulären Shunts	55.52↔	Nephrektomie einer belassenen Niere
54.95↔	Inzision des Peritoneums	55.53↔	Entfernen einer transplantierten oder abgestossenen Niere
54.98.00‡↔	Untst resp. Ers d Nierenf d Peritondial: n.n.bez.	55.54↔	Beidseitige Nephrektomie
54.98.09‡↔	Unterstützung resp. Ers d Nierenf d Peritondial: So	55.61↔	Autotransplantation einer Niere
54.98.11‡↔	Ust rsp Er d Nirf d Prtdi: Intrm, ms ust (IPD)	55.69.00↔	Sonstige Nierentransplantation, n.n.bez.
54.98.20‡↔	Ust rsp Er d Nirf d Prtdi: Knt, N ms ustst CAPD, nmbz	55.69.10↔	Sonstige Nierentransplantation, allogene
54.98.21‡↔	Ust rsp Er d Nirf d Prtdi Knt, N ms ust CAPD-24 St	55.69.20↔	Sonstige Nierentransplantation, syngene
54.98.22‡↔	Ust rsp Er d Nirf d Prtdi Knt, N ms ust CAPD >24-72 St	55.69.30↔	Sonstige Nierentransplantation, En-bloc-Transplantat
54.98.23‡↔	Ust rsp Er d Nirf d Prtdi Knt, N ms ust CAPD >72-144 St	55.69.40↔	So Nierentx, NierenRetx während dess stat Aufnh
54.98.24‡↔	Ust rsp Er d Nirf d Prtdi Knt, N ms ust CAPD >144-264 St	55.69.99↔	Sonstige Nierentransplantation, sonstige
54.98.25‡↔	Ust rsp Er d Nirf d Prtdi Knt, N ms ust CAPD >264-432 St	55.7↔	Nephropexie
54.98.29‡↔	Peritondial: Kont, Ni masch ustst (CAPD): Mehr Std	55.81↔	Naht einer Rissverletzung an der Niere
54.98.30‡↔	Ust rsp Er d Nirf d Prtdi: Knt, ms ust APD, m Zstzg nmbz	55.82↔	Verschluss einer Nephrostomie und Pyelostomie
54.98.31‡↔	Ust rsp Er d Nirf d Prtdi Knt, ms ust APD m Zstzg: -24 St	55.83↔	Verschluss von anderen Nierenfisteln
54.98.32‡↔	Ust rsp Er d Nrf d Prtdi Knt ms ust APD, m Zst >24-72 St	55.84↔	Reposition einer Nierenstiel-Torsion
54.98.33‡↔	Ust rsp Er d Nrf d Prtdi Knt ms ust APD m Zst >72-144 St	55.85↔	Symphysiotomie einer Hufeisenniere
54.98.34‡↔	Ust rsp Er d Nrf d Prdi Knt ms ust APD m Zst >144-264 St	55.86↔	Anastomose an der Niere
54.98.35‡↔	Ust rsp Er d Nrf d Prdi Kn ms ust APD m Zst >264-432 St	55.87↔	Plastische Rekonstruktion am pyeloureteralen Übergang
54.98.39‡↔	Prtdial: Knt, msch ustst (APD), m Zstzg: Mhr Std	55.89↔	Sonstige plastische Rekonstruktion an der Niere
54.99.00↔	Sonstige Operationen in der Abdominal-Region, n.n.bez.	55.91↔	Nierendekapsulation
54.99.30↔	S Op i d AbdRg, Rs v Gw i d Bauchrg o schr Orgnzdrrng	55.92‡↔	Perkutane Aspiration an der Niere (Nierenbecken)
54.99.40↔	So Op i d AbdReg, Rev e kutperit Fistel (Kathverwsys)	55.93‡↔	Ersetzen einer Nephrostomie-Kanüle
54.99.41↔	S Op i d AbdRg, Entf o Vrschl e ktrpt Fstl (Kthvrwsys)	55.94‡↔	Ersetzen einer Pyelostomie-Kanüle
54.99.50↔	So Op i d AbdReg, Anl e temp Bauchwandverschlusses	55.96↔	Sonstige Injektion einer therapeutischen Substanz in eine Niere
54.99.60↔	Sonstige Operationen in der Abdominal-Region, Lumbotomie	55.99.00↔	Sonstige Operationen an der Niere, n.n.bez.
54.99.61↔	Sonstige Operationen in der Abdominal-Region, Relumbotomie	55.99.10↔	Sonstige Op an d Niere, Revisionsoperation an d Niere
54.99.99↔	Sonstige Operationen in der Abdominal-Region, sonstige	55.99.99↔	Sonstige Operationen an der Niere, sonstige
55.01.00‡↔	Nephrotomie, n.n.bez.	56.0x.00↔	Transurethr Entf e Obstr v Uret u Nierenbec, n.n.bez.
55.01.10‡↔	Nephrotomie, perkutan-transrenal	56.0x.10↔	Trnsrthr Entf e Obstr v Urt u Niernbc, Entf e Hrnst
55.01.11↔	Nephrotomie, offen chirurgisch	56.0x.11↔	Transurethr Entf e Obstr v Uret u Nierenbec, Entf e Fk
55.01.12↔	Nephrotomie, offen chirurgisch zur Exploration	56.0x.99↔	Transurethr Entf e Obstr von Ureter und Nierenbec, So
55.01.13↔	Nephrotomie, offen chirurgisch zur Punktion einer Zyste	56.1x.00↔	Ureterale Meatotomie, n.n.bez.
55.01.99‡↔	Nephrotomie, sonstige	56.1x.10↔	Ureterale Meatotomie, perkutan-transvesikal
55.02.00‡↔	Nephrostomie, n.n.bez.	56.1x.11↔	Ureterale Meatotomie, transurethral
55.02.10‡↔	Nephrostomie, perkutan-transrenal	56.1x.12↔	Ureterale Meatotomie, offen-chirurgisch
55.02.11↔	Nephrostomie, offen chirurgisch	56.1x.99↔	Ureterale Meatotomie, sonstige
55.02.99‡↔	Nephrostomie, sonstige	56.2x.00↔	Ureterotomie, n.n.bez.
55.03.00‡↔	Perkut Nephrost oh Desint von Steinmaterial, n.n.bez.	56.2x.10↔	Ureterotomie, perkutan-transrenal
55.03.10‡↔	Prk Nphrst o Dsnt v Steinmt, Ef v Hrnst(n) au d Nrnbc	56.2x.11↔	Ureterotomie, perkutantransrenal mit Entf e Harnst
55.03.11‡↔	Prk Nphrst o Dsnt v Steinmt, Ef v Hrnst(n) au d Urt	56.2x.20↔	Ureterotomie, ureterorenoskopisch
55.03.99‡↔	Perkut Nephrost oh Desint von Steinmaterial, sonstige	56.2x.30↔	Ureterotomie, offen chirurgisch
55.04.00‡↔	Perkut Nephrost m Desint von Steinmaterial, n.n.bez.	56.2x.40↔	Ureterotomie, laparoskopisch
55.04.10‡↔	Prk Nphrst m Dsnt v Steinmt, Ef v Hrnst(n)au d Nrnbc	56.2x.99↔	Ureterotomie, sonstige
55.04.11‡↔	Prkt Nphrst m Dsnt v Steinmt, Entf v Hrnst(n) aus d Urt	56.31‡↔	Ureteroskopie
55.04.99‡↔	Perkut Nephrost m Desint von Steinmaterial, sonstige	56.33‡↔	Geschlossene endoskopische Biopsie am Ureter
55.05‡↔	Perkutan-transren Erweiterung d pyeloureteralen Überganges	56.34↔	Offene Ureterbiopsie
55.11↔	Pyelotomie	56.40↔	Ureterektomie, n.n.bez.
55.12↔	Pyelostomie	56.41.00↔	Partielle Ureterektomie, n.n.bez.
55.21‡↔	Nephroskopie	56.41.10↔	Part Ureterektomie, Res d Ureterostiums, Perktransves
55.22‡↔	Pyeloskopie	56.41.11↔	Part Ureterektomie, Res d Ureterostiums, transurethral
55.23‡↔	Geschlossene [perkutan] [Nadel-] Biopsie an der Niere	56.41.12↔	Part Ureterektomie, Res d Ureterostiums, offen chir
55.24↔	Offene Nierenbiopsie	56.41.20↔	Partielle Ureterektomie, offen chirurgisch
55.31↔	Marsupialisation einer Läsion an der Niere	56.41.21↔	Partielle Ureterektomie, laparoskopisch
55.32↔	Offene Exzision von Läsion oder Gewebe an der Niere	56.41.30↔	Partielle Ureterektomie, Resektion eines Ureterstumpfes
55.33‡↔	Perkutane Exzision von Läsion oder Gewebe an der Niere	56.41.40↔	Resektion einer Ureterozele, transurethral
55.34↔	Laparoskop Exzision von Läsion oder Gewebe an der Niere	56.41.41↔	Resektion einer Ureterozele, offen chirurgisch
55.35‡↔	So und Ni näh bez Ablation von Läs o Gew an d Niere	56.41.49↔	Resektion einer Ureterozele, sonstiger Zugang
55.39.00↔	So Lok Exz o Destr v Läs o Gew an d Niere, n.n.bez.	56.41.99↔	Partielle Ureterektomie, sonstige
55.39.10↔	S Lk Exz o Dstr v Läs o Gew an d Nier, Exz urtrnsk	56.42↔	Totale Ureterektomie
55.39.20↔	S Lk Exz o Dstr v Läs o Gew an d Nier, Dstr, Prktrmsrnl	56.51.00↔	Aufbau einer kutanen Ureteroileostomie, n.n.bez.
55.39.21↔	S Lk Exz o Dstr v Läs o Gew an d Nier, Dstr, urtrnsk	56.51.10↔	Afb e kt Urt, Urkt [IlmCndt] o Urktst [Kln/SgmCndt], off chr
55.39.22↔	S Lk Exz o Dstr v Läs o Gew an d Nier, Dstr, ofn chr	56.51.11↔	Afb e kt Urt, Urkt [IlmCndt] o Urktst [Kln/SgCdt], Lsk
55.39.23↔	S Lk Exz o Dstr v Läs o Gew an d Nier, Dstr, lprsk	56.51.12↔	Afb e kt Urtlst, m Drmtrpnt [Cndt] (N kntn Stm), S Zg
55.39.29↔	S Lk Exz o Dstr v Läs o Gew an d Nier, Dstr, S Zg	56.51.20↔	Afb e kt Urtlst, Umwdl e and sprvs Hrnbl i e ktn Urtlst
55.39.99↔	So Lok Exz o Destr von Läs o Gew an d Niere, So	56.51.30↔	Aufb e kut Ureteroileostomie, m Darmres (kontin Stoma)
55.4↔	Partielle Nephrektomie	56.51.99↔	Aufbau einer kutanen Ureteroileostomie, sonstige
55.51.00↔	Nephroureterektomie, n.n.bez.	56.52.00↔	Revision einer kutanen Ureteroileostomie, n.n.bez.
55.51.01↔	Nephroureterektomie, ausser zur Transplantation	56.52.10↔	Rev e kut Uretilst, m Darminterponat [Conduit]
55.51.02↔	Nephrektomie zur Transplantation, Lebendspende	56.52.20↔	Rev e kut Ureteroileostomie, m Darmres (kontin Stoma)

56.52.99↔	Revision einer kutanen Ureteroileostomie, sonstige	57.59.00↔	Off Exz o Destr v and Läs o Gew an d Harnbl, n.n.bez.
56.61.00↔	Aufbau einer anderen kutanen Ureterostomie, n.n.bez.	57.59.10↔	Off Exz o Dstr v and Läs o Gw an d Hrnbl, Exz, offn chr
56.61.10↔	Afb e and kt Urtrst, Urtrkneostmie u Trnsrtrkntsmie, Lsk	57.59.20↔	Off Exz o Destr v and Läs o Gew an d Harnbl, Myektomie
56.61.20↔	Afb e and kt Urtrs, Uwdl e and sprvs Hrnl i e kn Urtrst	57.59.99↔	Off Exz o Destr von and Läs o Gew an d Harnbl, So
56.61.99↔	Aufbau einer anderen kutanen Ureterostomie, sonstige	57.6x.00↔	Partielle Zystektomie, n.n.bez.
56.62↔	Revision einer anderen kutanen Ureterostomie	57.6x.10↔	Part Zystektomie, oh Ureterneimplantation, offen chir
56.71.00↔	Harnableitung in den Darm, n.n.bez.	57.6x.11↔	Part Zystektomie, oh Ureterneimplantation, laparask
56.71.10↔	Ureterosigmoideostomie m Reservoirbildung, offen chir	57.6x.12↔	Part Zystekt, m eins o beids Ureterneoiimpl, offen chir
56.71.11↔	Ureterosigmoideostomie mit Reservoirbildung, laparask	57.6x.13↔	Part Zystekt, m eins o beids Ureterneoiimpl, laparask
56.71.20↔	Umwandlung e and supaves Harnabl i e Harnabl i D Darm	57.6x.20↔	Prt Zystkt, Sprtrg o sbtt Rsktion, o Urtrniimpl, off chr
56.71.99↔	Harnableitung in den Darm, sonstige	57.6x.21↔	Prt Zystkt, Sprtrg o sbtt Rs, oh Urtrneoiimpl, lprsk
56.72↔	Revision einer ureterointestinalen Anastomose	57.6x.22↔	Prt Zystkt, Sprtrg o sbtt Rs m o bds Urtimepl, off chr
56.73↔	Nephrozystanastomose, n.n.bez.	57.6x.23↔	Prt Zystkt, Sprtrg o sbt Rs m eins o beids Urtimepl, Lsk
56.74.00↔	Ureterozystoneostomie, n.n.bez.	57.6x.99↔	Partielle Zystektomie, sonstige
56.74.10↔	Urtzystst, Isl Antrflpl (z.B. n LchGrgoir), offn chr	57.71.00↔	Radikale Zystektomie, n.n.bez.
56.74.11↔	Urtzystst, Isl Antrflpl (z.B. n LchGrgoir), lprkpsch	57.71.10↔	Rad Zystektomie, oh Urethrektomie, b Mann, offen chir
56.74.20↔	Ureterozystoneostomie, mit Uretermodellage	57.71.11↔	Rad Zystektomie, oh Urethrektomie, b Mann, laparask
56.74.99↔	Ureterozystoneostomie, sonstige	57.71.20↔	Rad Zystektomie, m Urethrektomie, b Mann, offen chir
56.75↔	Transureteroureterostomie	57.71.21↔	Rad Zystektomie, m Urethrektomie, b Mann, laparask
56.79↔	Sonstige Anastomose eines Ureters oder Harnableitung	57.71.30↔	Rad Zystektomie, oh Urethrekt, b d Frau, offen chir
56.81↔	Lösung von intraluminalen Adhäsionen im Ureter	57.71.31↔	Rad Zystektomie, oh Urethrektomie, b d Frau, laparask
56.82↔	Naht einer Ureterverletzung	57.71.40↔	Rad Zystektomie, m Urethrektomie, b d Frau, offen chir
56.83↔	Verschluss einer Ureterostomie	57.71.41↔	Rad Zystektomie, m Urethrektomie, b d Frau, laparask
56.84.00↔	Verschluss einer anderen Ureterfistel, n.n.bez.	57.71.50↔	Rd Zystkt, BEvszrtion (Exnt) b Mnn, offn chr
56.84.10↔	Verschluss einer Ureter-Darm-Fistel, offen chirurgisch	57.71.51↔	Rad Zystekt, BeEviszeration (Exent) b Mann, laparask
56.84.11↔	Verschluss einer Ureter-Darm-Fistel, laparoskopisch	57.71.99↔	Radikale Zystektomie, sonstige
56.84.20↔	Verschluss einer ureterovaginale Fistel, offen chir	57.79.00↔	Sonstige totale Zystektomie, n.n.bez.
56.84.21↔	Verschluss einer ureterovaginale Fistel, laparoskopisch	57.79.10↔	So tot Zystekt, Einf Zystekt, b Mann, offen chir
56.84.22↔	Verschluss einer ureterovaginale Fistel, vaginal	57.79.11↔	So tot Zystektomie, Einf Zystektomie, b Mann, laparask
56.84.99↔	Verschluss einer anderen Ureterfistel, sonstige	57.79.20↔	So tot Zystekt, Einf Zystekt, b d Frau, offen chir
56.85↔	Ureteropexie	57.79.21↔	So tot Zystekt, Einf Zystekt, b d Frau, laparask
56.86↔	Entfernen einer Ureterligatur	57.79.99↔	Sonstige totale Zystektomie, sonstige
56.89↔	Sonstige plastische Rekonstruktion an einem Ureter	57.81↔	Naht einer Harnblasenverletzung
56.91↔	Dilatation des Ureterostiums	57.82↔	Verschluss einer Zystostomie
56.92↔	Implantation eines elektronischen Ureterstimulators	57.83↔	Verschluss einer vesikointestinalen Fistel
56.93↔	Ersetzen eines elektronischen Ureterstimulators	57.84.00↔	Verschluss einer anderen Harnblasen fistel, n.n.bez.
56.94↔	Entfernen eines elektronischen Ureterstimulators	57.84.10↔	Verschluss e vesikovaginalen Fistel, offen chir (abd)
56.95↔	Ligatur an einem Ureter	57.84.11↔	Verschluss einer vesikovaginalen Fistel, vaginal
56.99.00↔	Sonstige Operationen an einem Ureter, n.n.bez.	57.84.12↔	Verschluss einer vesikovaginalen Fistel, transvesikal
56.99.10↔	Freilegung des Ureters (zur Exploration)	57.84.13↔	Verschluss einer vesikovaginalen Fistel, laparoskopisch
56.99.20↔	Revisionsoperation am Ureter, offen chirurgisch	57.84.20↔	Verschluss einer vesikokutanen Fistel, offen chir
56.99.21↔	Revisionsoperation am Ureter, sonstiger Zugang	57.84.21↔	Verschluss einer vesikokutanen Fistel, laparoskopisch
56.99.30↔	So Op an e Ureter, Injekt b Ostiuminsuf, transurethral	57.84.99↔	Verschluss einer anderen Harnblasen fistel, sonstige
56.99.31↔	So Op an e Ureter, Injekt b Ostiuminsuf, offen chir	57.85↔	Zystourethroplastik und Plast Reko a Harnblhals
56.99.32↔	So Op an e Ureter, Injekt b Ostiuminsuf, So Zugang	57.86↔	Plastische Rekonstruktion bei Exstrophie der Harnblase
56.99.99↔	Sonstige Operationen an einem Ureter, sonstige	57.87.00↔	Rekonstruktion an der Harnblase, n.n.bez.
57.0x.00↔	Transurethrale Drainage der Harnblase, n.n.bez.	57.87.10↔	Reko an d Harnbl, m Ileum, Kolon o Mag, offen chir
57.0x.10↔	Transurethrale Drain d Harnblase, Entf e Harnsteines	57.87.11↔	Reko an d Harnbl, m Ileum, Kolon o Mag, laparask
57.0x.11↔	Transurethrale Drain d Harnblase, Entf e Fremdkörper	57.87.20↔	Umwdl e and supaves Harnabl i e Ersharnbl, offen chir
57.0x.12↔	Trnsrthr Drain d Hrnl, Oprtv Asr e Hrnlstmpnd	57.87.21↔	Umwdl e and supaves Harnabl i e Ersharnbl, laparask
57.0x.99↔	Transurethrale Drainage der Harnblase, sonstige	57.87.30↔	Reduktionsplastik der Harnblase, offen chirurgisch
57.12↔	Lösung von intralum Adhäs mit Inzision an d Harnbl	57.87.31↔	Reduktionsplastik der Harnblase, laparoskopisch
57.19.10↔	So Zystotomie, Endosk Entf e Harnst, Perktransvesikal	57.87.40↔	Augmentation der Harnblase, offen chirurgisch
57.19.11↔	So Zystotomie, Endosk Entf e Fk, Perktransvesikal	57.87.41↔	Augmentation der Harnblase, laparoskopisch
57.19.21↔	So Zystot, Zystot (Sect alta), m Entf e Steines	57.87.99↔	Rekonstruktion an der Harnblase, sonstige
57.19.22↔	So Zystotomie, Zystotomie (Sect alta), m Entf e Fk	57.88↔	Sonstige Anastomose an der Harnblase
57.19.23↔	S Zystt, Zystt (Sct alt), m Asr e Blstmpnd	57.89↔	Sonstige plastische Rekonstruktion an der Harnblase
57.21↔	Vesikostomie	57.91↔	Sphinkterotomie an der Harnblase
57.22↔	Revision einer Vesikostomie	57.92↔	Dilatation am Harnblasenhals
57.32↔	Sonstige Zystoskopie	57.93.00↔	(Postoperative) Blutstillung an der Harnblase, n.n.bez.
57.33↔	Geschlossene [transurethrale] Biopsie der Harnblase	57.93.10↔	(Postoperative) Blutstillung an der Harnblase, perkutan
57.34↔	Offene Biopsie der Harnblase	57.93.11↔	(Postoperative) Blutstillung an der Harnblase, transurethral
57.41↔	Transurethrale Lösung von intraluminalen Adhäsionen	57.93.12↔	(Postoperative) Blutstillung an der Harnblase, offen chirurgisch
57.49.00↔	S trnsrthr Exz o Dstr v Läs o Gw d Hrnl, n.n.bez.	57.93.13↔	(Postoperative) Blutstillung an der Harnblase, laparoskopisch
57.49.10↔	S trnsrthr Exz o Dstr v Läs o Gw d Hrnl, Exz, trnsrth	57.93.14↔	(Postoperative) Blutstillung an der Harnblase, über ein Stoma
57.49.11↔	S trnsrthr Exz o Dstr v Läs o Gw d Hrnl, Dstr, trnsrth	57.93.99↔	(Postoperative) Blutstillung an der Harnblase, sonstige
57.49.12↔	S trnsrthr Exz o Dstr v Läs o Gw d Hrnl, Rs, trnsrth	57.96↔	Implantation eines elektronischen Blasenstimulators
57.49.99↔	So transurethr Exz o Destr von Läs o Gew d Harnbl, So	57.97↔	Ersetzen eines elektronischen Blasenstimulators
57.51↔	Exzision des Urachus	57.98↔	Entfernen eines elektronischen Blasenstimulators
57.58↔	Laparask Exz o Destr von and Läs o Gew an d Harnbl	57.99.00↔	Sonstige Operationen an der Harnblase, n.n.bez.

57.99.10↔	Entf e Steines aus e Ershrnbl, offen chir o laparask	58.5x.10↔	Lös e Urthrstrkr, Trnsrthr Inzs d Spncht urthrae extrns
57.99.11↔	Ef e Stns au e Ershrnl, trnsrth, Prk, übr ein Stm o S	58.5x.20↔	Lösung einer Urethrastraktur, Urethrotomia interna
57.99.12↔	Entf e Fk aus e Ershrnbl, offen chir oder laparask	58.5x.99↔	Lösung einer Urethrastraktur, sonstige
57.99.13↔	Entf e Fk aus e Ershrnl, trnsrth, Prk, übr ein Stm o S	58.6↔	Dilatation der Urethra
57.99.14↔	Entf v Schleim aus e Ershrnbl, offen chir o laparask	58.91↔	Inzision am Periurethralgewebe
57.99.15↔	Ef v Schl m au e Ershrnl, trnsrth, Prk, übr ein Stm o S	58.92↔	Exzision am Periurethralgewebe
57.99.16↔	Exz v erkr Gw aus e Ershrnl, offn chr, lprsk o Prk	58.93↔	Implantation eines künstlichen Harnblasensphinkters
57.99.17↔	Exz v erkr Gw aus e Ershrnl, trnsrth, übr ein Stm o S	58.94↔	Adjustierbare Harninkontinenztherapie
57.99.20↔	Injektionsbehandlung an der Harnblase, perkutan	58.99.00‡↔	Sonst Operationen an Urethra und Periurethralgewebe, nnbez
57.99.21↔	Injektionsbehandlung an der Harnblase, transurethral	58.99.10‡↔	S Op an Urth u Priurthr, Enl u Wchs e Stnt i d Urth
57.99.22↔	Injektionsbehandlung an der Harnblase, offen chir	58.99.99‡↔	Sonst Operationen an Urethra und Periurethralgewebe, sonst
57.99.23↔	Injektionsbehandlung an der Harnblase, laparoskopisch	59.00↔	Retroperitoneale Dissektion, n.n.bez.
57.99.24↔	Injektionsbehandlung an der Harnblase, über ein Stoma	59.02↔	Sonst Lösung von perirenenal o periureteralen Adhäsionen
57.99.30↔	Revision an der Harnblase, perkutan	59.03.00↔	Laparask Lös von periren o periuret Adhäs, n.n.bez.
57.99.31↔	Revision an der Harnblase, transurethral	59.03.10↔	Ureterolyse ohne intraperi Verlagerung, laparoskopisch
57.99.32↔	Revision an der Harnblase, offen chirurgisch	59.03.11↔	Ureterolyse mit intraperi Verlagerung, laparoskopisch
57.99.33↔	Revision an der Harnblase, laparoskopisch	59.03.99↔	Laparask Lös von periren o periuret Adhäs, sonstige
57.99.34↔	Revision an der Harnblase, über ein Stoma	59.09↔	Sonstige Inzision am perirenenal oder periureteralen Gewebe
57.99.40↔	Operative Harnblasendehnung, n.n.bez.	59.11↔	Sonstige Lösung von perivesikalen Adhäsionen
57.99.41↔	Operative Harnblasendehnung, offen chirurgisch	59.12↔	Laparoskopische Lösung von perivesikalen Adhäsionen
57.99.42↔	Operative Harnblasendehnung, laparoskopisch	59.19↔	Sonstige Inzision am perivesikalen Gewebe
57.99.43↔	Operative Harnblasendehnung, transurethral	59.21↔	Biopsie am perirenenal oder perivesikalen Gewebe
57.99.44↔	Operative Harnblasendehnung, perkutan	59.3↔	Plikatur am urethrovesikalen Übergang
57.99.45↔	Operative Harnblasendehnung, über ein Stoma	59.4↔	Suprapubische Schlingensuspension
57.99.49↔	Operative Harnblasendehnung, sonstige	59.5↔	Retropubische urethrale Suspension
57.99.99↔	Sonstige Operationen an der Harnblase, sonstige	59.6↔	Paraurethrale Suspension
58.0↔	Urethrotomie	59.71↔	Levatorplastik zur urethrovesikalen Suspension
58.1↔	Urethrale Meatotomie	59.72↔	Implantat-Injektion in Urethra und/oder Harnblasenhals
58.22‡↔	Sonstige Urethroskopie	59.79↔	Sonstige plastische Rekonstruktion bei Stressinkontinenz
58.24↔	Biopsie am Periurethralgewebe	59.8x.00‡↔	Ureter-Katheterisierung, n.n.bez.
58.31.00↔	Endosk Exz o Destr von Läs o Gew an d Ureth, n.n.bez.	59.8x.10‡↔	Ureter-Katheterisierung, Einlage, transurethral
58.31.10↔	Endosk Exz o Destr von Läs o Gew an d Urethra, Exz	59.8x.11‡↔	Ureter-Katheterisierung, Wechsel, transurethral
58.31.11↔	Endosk Exz o Destr von Läs o Gew an d Urethra, Destr	59.8x.12‡↔	Ureter-Katheterisierung, Einlage, perkutan-transrenal
58.31.99↔	Endosk Exz o Destr von Läs o Gew an d Urethra, So	59.8x.99‡↔	Ureter-Katheterisierung, sonstige
58.39.00↔	So Lok Exz o Destr von Läs o Gew an d Ureth, n.n.bez.	59.91↔	Exzision am perirenenal oder perivesikalen Gewebe
58.39.10↔	S Lk Exz o Dstr v Läs o Gw an d Urth, Exz, offn chr	59.92↔	Sonst Operationen am perirenenal o perivesikalen Gewebe
58.39.20↔	S Lk Exz o Dstr v Läs o Gw an d Urth, Dstr, Prktrnsvs	59.93‡↔	Ersetzen eines Ureterostomie-Katheters
58.39.30↔	Urethrektomie als selbstständiger Eingr b d Frau, einf	59.95↔	Desintegration eines Harnsteins mit Ultraschall
58.39.31↔	Urethrektomie als selbstst Eingr b d Frau, radik	59.99↔	Sonstige Operationen an den Harnorganen
58.39.32↔	Urethrektomie als selbstständiger Eingr b Mann, einf	60.0↔	Inzision an der Prostata
58.39.33↔	Urethrektomie als selbstständiger Eingr b Mann, radik	60.12↔	Offene Biopsie an der Prostata
58.39.99↔	So Lok Exz o Destr von Läs o Gew an d Urethra, So	60.14↔	Offene Biopsie an den Vesiculae seminales
58.41↔	Naht einer Urethraverletzung	60.15↔	Biopsie am periprostatichen Gewebe
58.42↔	Verschluss einer Urethrostomie	60.21↔	Transurethral (Us) geführt laserind Prostekt (TULIP)
58.43.00↔	Verschluss einer anderen Urethrafistel, n.n.bez.	60.29.00↔	Sonstige transurethrale Prostatektomie, n.n.bez.
58.43.10↔	Verschluss e urethrovaginalen Fistel, offen chir (abd)	60.29.10↔	So transurethral Prostekt, Elektroresektion v Prost
58.43.11↔	Verschluss e urethrovaginalen Fistel, laparask	60.29.20↔	S trnsrthr Prstkt, S trnsrthr Dstr v Prst
58.43.12↔	Verschluss einer urethrovaginalen Fistel, vaginal	60.29.99↔	Sonstige transurethrale Prostatektomie, sonstige
58.43.20↔	Verschluss einer urethrokutanen Fistel	60.3↔	Suprapubische Prostatektomie
58.43.30↔	Verschluss einer urethrorektalen Fistel	60.4↔	Retropubische Prostatektomie
58.43.99↔	Verschluss einer anderen Urethrafistel, sonstige	60.5↔	Radikale Prostatektomie
58.44↔	Reanastomose der Urethra	60.61.00↔	Lokale Exzision einer Läsion an der Prostata, n.n.bez.
58.45.00↔	Plast Rekonstruktion b Hypospad o Eüpispad, n.n.bez.	60.61.10↔	Lokale Exzision einer Läsion an der Prostata, transurethral
58.45.10↔	Plast Rekonstruktion b Hypospad o Eüpispad, b d Frau	60.61.11↔	Lok Exz e Läs an d Prostata, suprapubischtransvesikal
58.45.20↔	Plst Rk b Hysp o Eüpspd, b Mnn, Schffrchtng u Chrdrktmie	60.61.12↔	Lokale Exzision einer Läsion an der Prostata, retropubisch
58.45.21↔	Plast Reko b Hypospad o Eüpispad, b Mann, So Verfahren	60.61.13↔	Lokale Exzision einer Läsion an der Prostata, perineal
58.45.99↔	Plast Rekonstruktion b Hypospad o Eüpispad, sonstige	60.61.99↔	Lokale Exzision einer Läsion an der Prostata, sonstige
58.46.00↔	Sonstige Rekonstruktion der Urethra, n.n.bez.	60.62↔	Perineale Prostatektomie
58.46.10↔	Rekonstruktion d dist Teils d Urethra nach Verletzung	60.69↔	Sonstige Prostatektomie
58.46.11↔	Rk d Prs prstct o d Prs mbrncea d Urth n Vrltz	60.72↔	Inzision an einer Vesicula seminalis
58.46.99↔	Sonstige Rekonstruktion der Urethra, sonstige	60.73↔	Exzision einer Vesicula seminalis
58.47↔	Urethrale Meatoplastik	60.79↔	Sonstige Operationen an den Vesiculae seminales
58.49.00↔	Sonstige plastische Rekonstruktion an der Urethra, n.n.bez.	60.81↔	Inzision am periprostatichen Gewebe
58.49.10↔	Einzel Plast Rekonstruktion d Urethra, m Präpu o Penish	60.82↔	Exzision am periprostatichen Gewebe
58.49.11↔	Einzel Plast Reko d Ureth, m Mund o Harnblschlh, So Reko	60.93↔	Plastische Rekonstruktion an der Prostata
58.49.20↔	Zweiz Plst Rk d Urth, erst Stzng, m Präp o Pnsh	60.94↔	Blutstillung an der Prostata
58.49.21↔	Zweiz Plst Rk d Urth, erst Stzng, m Mnd o Hrnblschlh	60.95↔	Transurethrale Ballon-Dilatation einer prostatichen Urethra
58.49.29↔	S Plst Rk d Urth, zweizeitig, erst Stzng, S Rk	60.96↔	Trnsrthr Dstr v prsttschm Gw d Mkrwllnwärmt hr
58.49.99↔	Sonstige plastische Rekonstruktion an der Urethra, sonstige	60.97↔	S trnsrthr Dstr v prsttschm Gw d S Wärmt hr
58.5x.00↔	Lösung einer Urethrastraktur, n.n.bez.	60.99.00↔	Sonstige Operationen an der Prostata, n.n.bez.

60.99.10↔	S Op an d Prst, Trnsrktl u Prkt Dstr v Prst	64.3x.00↔	Amputation des Penis, n.n.bez.
60.99.99↔	Sonstige Operationen an der Prostata, sonstige	64.3x.10↔	Amputation des Penis, partiell
61.0x.00↔	Inzis u Drain an Skrot u Tunic vag test, n.n.bez.	64.3x.11↔	Amputation des Penis, total
61.0x.10↔	Inzis u Drain an Skrot u Tunic vag test, z Fremdkentf	64.3x.12↔	Amputation des Penis, Emaskulation
61.0x.99↔	Inzis und Drain an Skrot und Tunica vaginalis test, So	64.3x.99↔	Amputation des Penis, sonstige
61.11.00‡↔	Biopsie an Skrotum oder Tunica vaginalis testis, n.n.bez.	64.41↔	Naht einer Penisverletzung
61.11.10‡↔	Biops an Skrt o Tnc vg tst, gschl [Prkt] [Nd] Biops	64.42↔	Lösung einer Chorda des Penis
61.11.11‡↔	Biopsie an Skrotum oder Tunica vaginalis testis, durch Inzision	64.43↔	Konstruktion eines Penis
61.11.99‡↔	Biopsie an Skrotum oder Tunica vaginalis testis, sonstige	64.44.00↔	Rekonstruktion des Penis, n.n.bez.
61.2↔	Exzision einer Hydrocele testis	64.44.10↔	Rekonstruktion des Penis, Streckung des Penischaftes
61.3x.00↔	Exz oder Destr von Läs oder Gew a Skrotum, n.n. bez.	64.44.11↔	Rk d Pns, Kr e pskt Trsp o e vrg Pns (cld pns o brd pns)
61.3x.10↔	Exz o Destr von Läs o Gew a Skrotum, Part Resektion	64.44.99↔	Rekonstruktion des Penis, sonstige
61.3x.11↔	Exz o Destr von Läs o Gew a Skrotum, totale Resektion	64.45↔	Reimplantation des Penis
61.3x.12↔	Exz o Destr von Läs o Gew a Skrotum, Rad Resektion	64.49↔	Sonstige plastische Rekonstruktion am Penis
61.3x.99↔	Exz oder Destr von Läsion oder Gew a Skrotum, sonstige	64.5x.00↔	Operationen zur Geschlechtsumwandlung, n.n.bez.
61.42↔	Verschluss einer Fistel am Skrotum	64.5x.10↔	Operationen zur Geschlumw, Geschlumw e Frau zum Mann
61.49↔	So Plast Reko an Skrot und Tunica vaginalis testis	64.5x.20↔	Operationen zur Geschlumw, Geschlumw e Mann zur Frau
61.92↔	Exz e Läs an d Tunic vag test, m Ausn e Hydrocel test	64.5x.99↔	Operationen zur Geschlechtsumwandlung, sonstige
61.99↔	Sonstige Operationen an Skrotum und Tunica vaginalis testis	64.92.00↔	Inzision am Penis, n.n.bez.
62.0↔	Inzision am Hoden	64.92.10↔	Inzision am Penis, Frenulotomie
62.11‡↔	Geschlossene [perkutane] [Nadel-] Biopsie am Hoden	64.92.20↔	Inzision am Penis, sonstige Operationen am Präputium
62.12↔	Offene Biopsie am Hoden	64.92.99↔	Inzision am Penis, sonstige
62.2↔	Exzision oder Destruktion einer Läsion am Hoden	64.93.00↔	Durchtrennung von Adhäsionen am Penis, n.n.bez.
62.3x.00↔	Einseitige Orchidektomie, n.n.bez.	64.93.10↔	Durchtr v Adhäs a Penis, Lös v Präputialverklebungen
62.3x.10↔	Einseitige Orchidektomie, skrotal, ohne Epidymektomie	64.93.99↔	Durchtrennung von Adhäsionen am Penis, sonstige
62.3x.11↔	Einseitige Orchidektomie, skrotal, mit Epidymektomie	64.95↔	Einsetzen oder Ersetzen einer nicht-aufblasbaren Penisprothese
62.3x.20↔	Einseitige Orchidektomie, Inguinalhoden, ohne Epidymektomie	64.96↔	Entfernen einer internen Penisprothese
62.3x.21↔	Einseitige Orchidektomie, Inguinalhoden, mit Epidymektomie	64.97↔	Einsetzen oder Ersetzen einer aufblasbaren Penisprothese
62.3x.30↔	Einseitige Orchidektomie, Abdominalhoden, offen chirurgisch	64.98.00↔	Sonstige Operationen am Penis, n.n.bez.
62.3x.31↔	Einseitige Orchidektomie, Abdominalhoden, laparoskopisch	64.98.10↔	Reposition einer Paraphimose in Narkose
62.3x.40↔	Einseitige Orchidektomie, radikal	64.98.20↔	Rvsklrirsngsprtion o vnös Sprrption (b eklr Dysfkt)
62.3x.99↔	Einseitige Orchidektomie, sonstige	64.98.30↔	Shuntoperation am Corpus cavernosum
62.41↔	Entfernen beider Hoden im gleichen Eingriff	64.98.40↔	Revision einer internen Penisprothese
62.42↔	Entfernen eines belassenen Hodens	64.98.99↔	Sonstige Operationen am Penis, sonstige
62.5↔	Orchidopexie	65.01↔	Laparoskopische Ovariectomie
62.61↔	Naht einer Hodenverletzung	65.09↔	Sonstige Ovariectomie
62.69↔	Sonstige plastische Rekonstruktion am Hoden	65.11↔	Aspirationsbiopsie am Ovar
62.7‡↔	Einsetzen einer Hodenprothese	65.12↔	Sonstige Biopsie am Ovar
62.99.00↔	Sonstige Operationen an den Hoden, n.n.bez.	65.13↔	Laparoskopische Biopsie am Ovar
62.99.10↔	Exploration bei Kryptorchismus, inguinal	65.14↔	Sonstige laparoskopische diagnostische Massnahmen am Ovar
62.99.11↔	Exploration bei Kryptorchismus, abd, offen chirurgisch	65.15↔	Diagnostische (perkutane) Punktion des Ovars
62.99.12↔	Exploration bei Kryptorchismus, abd, laparoskopisch	65.21↔	Marsupialisation einer ovariellen Zyste
62.99.20↔	Operative Verlagerung eines Abdominalhodens	65.22↔	Keilresektion am Ovar
62.99.30↔	Entn v Hd o Nbnhdn z Afb f d künstlich Insmtion	65.23↔	Laparoskopische Marsupialisation einer ovariellen Zyste
62.99.99↔	Sonstige Operationen an den Hoden, sonstige	65.24↔	Laparoskopische Keilresektion am Ovar
63.1↔	Exzision einer Varikozele und Hydrocele funiculi	65.25↔	Sonstige laparoskopische lokale Exz oder Destr a Ovar
63.2↔	Exzision einer Epididymis-Zyste	65.29↔	Sonstige lokale Exzision oder Destruktion am Ovar
63.3↔	Exz von and Läs o Gew an Funic spermaticus und Epidid	65.31↔	Laparoskopische einseitige Ovarrektomie
63.4↔	Epididymektomie	65.39↔	Sonstige einseitige Ovarrektomie
63.51↔	Naht eines Risses an Funiculus spermaticus und Epididymis	65.41.00↔	Laparoskopische eins Salpingoovarektomie, n.n.bez.
63.52‡↔	Reposition der Torsion von Hoden oder Funiculus spermaticus	65.41.10↔	Laparask eins Ovarrektomie, mit bds Salpingektomie
63.53↔	Transplantation eines Funiculus spermaticus	65.41.99↔	Laparoskopische einseitige Salpingoovarektomie, sonstige
63.59↔	Sonstige Plast Reko an Funic spermaticus und Epidid	65.49.00↔	Sonstige einseitige Salpingoovarektomie, n.n.bez.
63.81↔	Naht einer Verletzung an Ductus deferens und Epididymis	65.49.10↔	Sonstige eins Salpingoovarektomie, m bds Salpingekt
63.82↔	Plastische Rekonstruktion e chir durchgetr Duct def	65.49.99↔	Sonstige einseitige Salpingoovarektomie, sonstige
63.83↔	Epididymovasostomie	65.51↔	Sonstiges Entf bd Ovarien während dess op Eingr
63.84↔	Entfernen einer Ligatur vom Ductus deferens	65.52↔	Sonstiges Entfernen eines belassenen Ovars
63.85↔	Entfernen eines Ventils vom Ductus deferens	65.53↔	Laparosk Entf von bd Ovarien während dess op Eingr
63.89↔	Sonstige Rekonstruktion an Ductus deferens und Epididymis	65.54↔	Laparoskopisches Entfernen eines belassenen Ovars
63.92↔	Epididymotomie	65.61↔	So Entf bd Ovar und Tub uterinae während dess op Eingr
63.93↔	Inzision am Funiculus spermaticus	65.62↔	Sonstiges Entfernen von belassenem Ovar und Tuba uterina
63.94↔	Lösung von Adhäsionen am Funiculus spermaticus	65.63↔	Laparosk Entf v bd Ovar u Tub uter WAHR dess op Eingr
63.95↔	Einsetzen eines Ventils in den Ductus deferens	65.64↔	Laparoskopisches Entf von belassenem Ovar und Tuba uterina
63.99↔	Sonstige Op an Funic spermaticus, Epidid und Duct def	65.71↔	Sonstige einfache Naht am Ovar
64.0↔	Zirkumzision	65.72↔	Sonstige Reimplantation eines Ovars
64.11.00↔	Biopsie am Penis, n.n.bez.	65.73↔	Sonstige Salpingoovarioplastik
64.11.10↔	Biopsie am Penis, perkutane (Nadel-) Biopsie	65.74↔	Laparoskopische einfache Naht am Ovar
64.11.11↔	Biopsie am Penis, durch Inzision	65.75↔	Laparoskopische Reimplantation eines Ovars
64.11.99↔	Biopsie am Penis, sonstige	65.76↔	Laparoskopische Salpingoovarioplastik
64.2↔	Lokale Exzision oder Destruktion einer Läsion am Penis	65.79↔	Sonstige plastische Rekonstruktion am Ovar

65.81.00↔	Laparask Lös von Adhäs an Ovar u Tub uterina, n.n.bez.	66.79.20↔	Sonstige plastische Rekonstruktion an der Tuba uterina, vaginal
65.81.10↔	Lprsk Lös v Adhäs an Ovr u Tb utr a Prtn d wbl Bckns	66.79.21↔	So Plast Reko an d Tub uter, vaginal, laparask assist
65.81.99↔	Laparask Lös von Adhäs an Ovar und Tuba uterina, So	66.79.30↔	Sonstige Plast Reko an d Tuba uterina, laparask
65.89.00↔	So Lös von Adhäs von Ovar und Tuba uterina, n.n.bez.	66.79.99↔	Sonst plastische Rekonstruktion an der Tuba uterina, sonst
65.89.10↔	So Lös von Adhäs von Ovar und Tuba uterina, offen chir	66.8↔	Insufflation einer Tuba uterina
65.89.11↔	So Lös v Adhäs v Ovar u Tub uter, m mikrochir Versorg	66.92↔	Einseitige Destruktion oder Verschluss einer Tuba uterina
65.89.12↔	S Lös v Adhäs v Ovr u Tb utr a Prtn d wbl Bckns, off chr	66.93↔	Implantation oder Ersetzen einer Tuba uterina-Prothese
65.89.13↔	S Ls v Adhs v Ovr u Tb utr a Prtn wbl Bckn, m mkrchr Vrs	66.94↔	Entfernen einer Tuba uterina-Prothese
65.89.99↔	So Lös von Adhäs von Ovar und Tuba uterina, So	66.95↔	Insuffl e therapeutischen Substanz i d Tubae uterinae
65.91↔	Aspiration am Ovar	66.96↔	Dilatation einer Tuba uterina
65.92↔	Ovar-Transplantation	66.97↔	Fimbrienimplantation in die Uteruswand
65.93↔	Manuelle Ruptur einer ovariellen Zyste	66.99↔	Sonstige Operation an einer Tuba uterina
65.94↔	Denervation am Ovar	67.11↔	Endozervikale Biopsie
65.95↔	Lösung einer Torsion am Ovar	67.12↔	Sonstige zervikale Biopsie
65.99↔	Sonstige Operationen am Ovar	67.2↔	Konisation der Zervix
66.01↔	Salpingotomie	67.31↔	Marsupialisation einer Zervixzyste
66.02↔	Salpingostomie	67.32↔	Destruktion einer Läsion an der Zervix durch Kauterisation
66.11.00↔	Biopsie an den Tubae uterinae, n.n.bez.	67.33↔	Destruktion einer Läsion an der Zervix durch Kryochirurgie
66.11.10↔	Biopsie an den Tubae uterinae, perkutane (Nadel-) Biopsie	67.34↔	Destr von Läsion oder Gewebe an d Zervix d Elektrokoag
66.11.11↔	Biops an D Tb utr, Prkt (Nd) Biops m Steuer d bldgb Vrf	67.35↔	Destr von Läs oder Gew an d Zervix d Laserkoagulation
66.11.20↔	Biopsie an den Tubae uterinae durch Inzision (offen)	67.39↔	Sonstige Exz oder Destr von Läs oder Gew an d Zervix
66.11.99↔	Biopsie an den Tubae uterinae, sonstige	67.4x.00↔	Zervixamputation, n.n.bez.
66.21↔	Bds endosk Tublig und Quetsch [zur Sterilisation]	67.4x.10↔	Radikale Zervixstumpfextirpation, n.n.bez.
66.22.00↔	Bds endosk Ligat und Durchtr d Tub uterinae, n.n.bez.	67.4x.11↔	Rad Zervixstext, oh Lymphekt, offen chir (abd)
66.22.10↔	Bds endsk Lgt u Drchtr d Tb utr, m prt Slpngkt	67.4x.12↔	Radikale Zervixstumpfextirpation, oh Lymphadenektomie, vagin
66.22.99↔	Bds endosk Ligat und Durchtr d Tubae uterinae, So	67.4x.13↔	Rad Zervixstext, oh Lymphekt, vag, laparask unbst
66.29.00↔	So bds endosk Destr o Verschluss d Tub uter, n.n.bez.	67.4x.14↔	Rad Zervixstumpfextirpation, oh Lymphekt, laparask
66.29.10↔	Bds endosk Destr o Verschluss d Tub uter, d Elektrokoag	67.4x.20↔	Radikale Zervixstumpfextirpation, m Lymphadenektomie, nnbez
66.29.99↔	So bds endosk Destr o Verschluss d Tubae uterinae, So	67.4x.21↔	Rad Zervixstext, m Lymphekt, offen chir (abd)
66.31↔	Sonstige beidseitige Ligatur und Quetschung der Tubae uterinae	67.4x.22↔	Radikale Zervixstumpfextirpation, m Lymphadenektomie, vagin
66.32.00↔	So bds Ligat und Durchtr d Tubae uterinae, n.n.bez.	67.4x.23↔	Rad Zervixstext, m Lymphekt, vag, laparask unbst
66.32.10↔	So bds Ligat u Durchtr d Tub uter, m part Salpingekt	67.4x.24↔	Radikale Zervixstumpfextirpation, m Lymphekt, laparask
66.32.99↔	So bds Ligat und Durchtr d Tubae uterinae, So	67.4x.29↔	Radikale Zervixstumpfextirpation, m Lymphadenektomie, sonst
66.39.00↔	So bds Destr o Verschluss d Tubae uterinae, n.n.bez.	67.4x.30↔	Exzision eines Stumpfes an der Zervix
66.39.10↔	So bds Destr o Verschluss d Tub uterinae, d Elektrokoag	67.4x.99↔	Zervixamputation, sonstige
66.39.99↔	So bds Destr o Verschluss d Tubae uterinae, So	67.51↔	Transabdominale Cerclage der Zervix
66.4x.00↔	Totale einseitige Salpingektomie, n.n.bez	67.59↔	Sonstige Rekonstruktion am inneren Muttermund
66.4x.10↔	Totale einseitige Salpingektomie, offen chirurgisch (abdominal)	67.61↔	Naht eines Zervixrisses
66.4x.20↔	Totale einseitige Salpingektomie, laparoskopisch	67.62↔	Verschluss einer zervikalen Fistel
66.4x.99↔	Totale einseitige Salpingektomie, sonstige	67.69↔	Sonstige plastische Rekonstruktion an der Zervix
66.51.00↔	Entfernen beider Tubae uterinae im gleichen Eingriff, n.n.bez	68.0↔	Hysterotomie
66.51.10↔	Entf bd Tub uterinae i gleich Eingr, offen chir (abd)	68.12.00↔	Diagn Endoskopie an Uterus u uter Halteapp, n.n.bez.
66.51.20↔	Entf bd Tubae uterinae im gleich Eingr, laparoskopisch	68.12.10↔	Hysteroskopie, n.n.bez.
66.51.99↔	Entfernen beider Tubae uterinae im gleichen Eingriff, sonstige	68.12.11↔	Diagnostische Hysteroskopie
66.52↔	Entfernen einer belassenen Tuba uterina	68.12.12↔	Diagnostische Hysterosalpingoskopie
66.61.00↔	Exzision oder Destr e Läsion e Tuba uterina, n.n.bez.	68.12.19↔	Hysteroskopie, sonstige
66.61.10↔	Exz oder Destr e Läs e Tuba uterina, offen chir (abd)	68.12.99↔	Diagn Endoskopie an Uterus und uterinem Halteapp, So
66.61.20↔	Exzision oder Destr e Läsion e Tuba uterina, vaginal	68.13↔	Offene Biopsie am Uterus
66.61.21↔	Exz o Destr e Läs e Tub uter, vaginal, laparask assist	68.14↔	Offene Biopsie an den uterinen Ligamenten
66.61.30↔	Exz oder Destr e Läsion e Tuba uterina, laparoskopisch	68.15↔	Geschlossene Biopsie an den uterinen Ligamenten
66.61.99↔	Exzision oder Destr e Läsion e Tuba uterina, sonstige	68.16↔	Geschlossene Biopsie am Uterus
66.62↔	Salpingektomie mit Entfernen einer Eileiterschwangerschaft	68.21.10↔	Durchtrennung von endometrialen Synechien, n.n.bez.
66.63.00↔	Beidseitige partielle Salpingektomie, n.n.bez.	68.21.11↔	Durchtrennung von endometrialen Synechien, hysteroskopisch
66.63.10↔	Bds partielle Salpingektomie, offen chirurgisch (abd)	68.21.99↔	Durchtrennung von endometrialen Synechien, sonstige
66.63.20↔	Beidseitige partielle Salpingektomie, vaginal	68.22.00↔	Inzis oder Exz e kong uterinen Septums, n.n.bez.
66.63.21↔	Bds partielle Salpingektomie, vaginal, laparask assist	68.22.10↔	Inzis oder Exz e kong uterinen Septums, vaginal
66.63.30↔	Beidseitige partielle Salpingektomie, laparoskopisch	68.22.11↔	Inzis o Exz e kong uterinen Sept, hysterosk, oh Kontr
66.63.99↔	Beidseitige partielle Salpingektomie, sonstige	68.22.12↔	Inzs o Exz e kng utr Spt, hystersk, lprsk asst
66.69.00↔	Partielle Salpingektomie, n.n.bez.	68.22.13↔	Inzs o Exz e kng utr Spt, hystersk, sngprsch asst
66.69.10↔	Partielle Salpingektomie, offen chirurgisch (abdominal)	68.22.99↔	Inzis oder Exz e kong uterinen Septums, sonstige
66.69.20↔	Partielle Salpingektomie, vaginal	68.23↔	Endometrium-Abtragung
66.69.21↔	Partielle Salpingektomie, vaginal, laparoskopisch assistiert	68.29.00↔	Sonstige Exz oder Destuktion e Uterusläsion, n.n.bez.
66.69.30↔	Partielle Salpingektomie, laparoskopisch	68.29.10↔	Exzision oder Destuktion einer Uterusläsion, n.n.bez.
66.69.99↔	Partielle Salpingektomie, sonstige	68.29.11↔	Exz oder Destuktion e Uterusläsion, offen chir (abd)
66.71↔	Einfache Naht an einer Tuba uterina	68.29.12↔	Exzision oder Destuktion einer Uterusläsion, vaginal
66.72↔	Salpingoovariostomie	68.29.13↔	Exz o Destuktion e Uterlās, vaginal, laparask assist
66.73↔	Salpingosalpingostomie	68.29.14↔	Exzision oder Destuktion einer Uterusläsion, laparoskopisch
66.74↔	Salpingouterostomie	68.29.15↔	Exzision oder Destuktion einer Uterusläsion, hysteroskopisch
66.79.00↔	Sonstige Plast Reko an d Tuba uterina, n.n. bez.	68.29.19↔	Exzision oder Destuktion einer Uterusläsion, sonstige
66.79.10↔	So Plast Reko an d Tuba uterina, offen chir (abd)	68.29.20↔	Enukleation eines Myoms des Uterus, n.n.bez.

68.29.21↔	Enukleation eines Myoms des Uterus, offen chir (abd)	69.49.99↔	So Plast Reko a Uterus und Metroplastik, So
68.29.22↔	Enukleation eines Myoms des Uterus, vaginal	69.51↔	Aspurement a Uterus zur Beend einer Schwangerschaft
68.29.23↔	Enukleation eines Myoms des Uterus, vaginal, laparoskopisch assist	69.52↔	Aspirationscurettag im Anschluss an Geburt oder Abort
68.29.24↔	Enukleation eines Myoms des Uterus, laparoskopisch	69.59↔	Sonstige Aspirationscurettag am Uterus
68.29.25↔	Enukleation eines Myoms des Uterus, hysteroskopisch	69.6↔	Chir Massnahm zur Provokation oder Regulation d Menstr
68.29.29↔	Enukleation eines Myoms des Uterus, sonstige	69.91↔	Einsetzen einer therapeutischen Uteruseinlage
68.29.30↔	Myomektomie am Uterus, n.n.bez.	69.92.01↔	Behandlung wegen Infertilität, n.n.bez.
68.29.31↔	Myomektomie am Uterus, offen chirurgisch (abdominal)	69.92.10↔	Künstliche Insemination, n.n.bez.
68.29.32↔	Myomektomie am Uterus, vaginal	69.92.11↔	Intrauterine Insemination
68.29.33↔	Myomektomie am Uterus, vaginal, laparoskopisch assistiert	69.92.12↔	Direkte intraperitoneale Insemination (DIPI)
68.29.34↔	Myomektomie am Uterus, laparoskopisch	69.92.19↔	Künstliche Insemination, sonstige
68.29.35↔	Myomektomie am Uterus, hysteroskopisch	69.92.20↔	Filklpkt u Ovmsp, intrtb Gmtrf (GIFT), n.n.bz.
68.29.39↔	Myomektomie am Uterus, sonstige	69.92.21↔	Perkutane Follikelpunktion (unter sonographischer Kontrolle)
68.29.99↔	Sonstige Exz oder Destuktion e Uterusläsion, sonstige	69.92.22↔	Laparoskopische Ovumaspiration
68.31↔	Laparoskopische suprazervikale Hysterektomie [LSH]	69.92.23↔	Transvaginale Ovumaspiration
68.39↔	Sonstige und nicht näher bez subtotale abd Hystekt	69.92.24↔	Laparask Ovumasp m intratubärem Gametentr (GIFT)
68.41.00↔	Laparoskopische totale abdominale Hysterektomie, n.n.bez.	69.92.29↔	Follikelpkt u Ovumasp, intratub Gametentr (GIFT), So
68.41.09↔	Laparoskopische totale abdominale Hysterektomie, sonstige	69.92.30↔	In-vitro-Fertilisation (IVF) und sonstiger Transfer, n.n.bez.
68.41.10↔	Laparask totale abd Hystekt m Salpingovekt, n.n.bez.	69.92.31↔	Embryotransfer
68.41.11↔	Laparask totale abd Hystekt m eins Salpingovekt	69.92.32↔	Intratubärer Zygotenttransfer (ZIFT)
68.41.12↔	Laparask totale abd Hystekt m beids Salpingovekt	69.92.39↔	In-vitro-Fertilisation (IVF) und sonstiger Transfer, sonstige
68.41.19↔	Laparask totale abd Hystekt m Salpingovekt, sonstige	69.92.99↔	Behandlung wegen Infertilität, sonstige
68.49.00↔	So und Ni näherbezeichnete totale Hystekt, n.n.bez.	69.93↔	Einsetzen von Laminarien
68.49.09↔	Sonstige und nicht näher bez totale Hystekt, sonstige	69.98↔	Sonstige Operationen am uterinen Halteapparat
68.49.10↔	Sonstige und Ni näh bez totale Hystekt oh Salpingovekt	69.99↔	Sonstige Operationen an Zervix und Uterus
68.49.20↔	So und Ni näh bez tot Hystekt m Salpingovekt, n.n.bez.	70.11↔	Hymenotomie
68.49.21↔	So und Ni näh bez totale Hystekt m eins Salpingovekt	70.12↔	Kuldotomie
68.49.22↔	So und Ni näh bez totale Hystekt m beids Salpingovekt	70.13↔	Lösung von intraluminalen Adhäsionen der Vagina
68.49.29↔	So und Ni näh bez totale Hystekt m Salpingovekt, So	70.14↔	Sonstige Kolpotomie
68.51.00↔	Laparask untst vaginale Hystekt (LAVH), n.n.bez.	70.22↔	Kuldoskopie
68.51.10↔	Lprsk untst vg Hystkt (LAVH), oh Slpngvkt, n.n.bz.	70.23↔	Biopsie am Douglasraum
68.51.19↔	Laparask untst vag Hystekt (LAVH), oh Salpingovekt, So	70.24.00↔	Biopsie an der Vagina, n.n.bez.
68.51.20↔	Lprsk untst vg Hystkt (LAVH), m Slpngvkt, n.n.bz.	70.24.10↔	Perkutane (geschlossene) (Nadel-) Biopsie an der Vagina
68.51.21↔	Laparask untst vag Hystekt (LAVH), m eins Salpingovekt	70.24.11↔	Prkt (gschl) (Nd) Biops an d Vag m Steuer d bildgb Vrf
68.51.22↔	Lprsk untst vg Hystkt (LAVH), m beids Slpngvkt	70.24.20↔	Biopsie an der Vagina, durch Inzision
68.51.29↔	Laparask untst vag Hystekt (LAVH), m Salpingovekt, So	70.24.99↔	Biopsie an der Vagina, sonstige
68.51.99↔	Laparask unterstützte vaginale Hystekt (LAVH), So	70.31↔	Hymenexzision
68.59.00↔	So und Ni näherbezeichnete vaginale Hystekt, n.n.bez.	70.32.00↔	Exzision o Destr einer Läsion im Douglasraum, nnbez
68.59.10↔	So u Ni näh bez vag Hystekt, oh Salpingovekt, n.n.bez.	70.32.10↔	Exzision einer Läsion im Douglasraum
68.59.19↔	So u Ni näh bez vaginale Hystekt, oh Salpingovekt, So	70.32.11↔	Destruktion einer Läsion im Douglasraum
68.59.20↔	So u Ni näh bez vag Hystekt, m Salpingovekt, n.n.bez.	70.32.99↔	Exzision o Destr einer Läsion im Douglasraum, sonst.
68.59.21↔	So u Ni näh bez vaginale Hystekt, m eins Salpingovekt	70.33.00↔	Exzision oder Destruktion einer Läsion an der Vagina, n.n.bez.
68.59.22↔	So u Ni näh bez vaginale Hystekt, m beids Salpingovekt	70.33.10↔	Destruktion einer Läsion an der Vagina, n.n.bez.
68.59.29↔	So und Ni näh bez vaginale Hystekt, m Salpingovekt, So	70.33.11↔	Destruktion einer Läsion an der Vagina, Kauterisation
68.59.99↔	So und Ni näherbezeichnete vaginale Hystekt, So	70.33.12↔	Destruktion einer Läsion an der Vagina, Elektrokoagulation
68.61↔	Laparoskopische radikale abdominale Hysterektomie	70.33.13↔	Destruktion einer Läsion an der Vagina, Laserkoagulation
68.69.00↔	So und Ni näherbezeichnete Rad abd Hystekt, n.n.bez.	70.33.14↔	Destruktion einer Läsion an der Vagina, Kryokoagulation
68.69.10↔	Sonstige und Ni näh bez Rad abd Hystekt, oh Lymphekt	70.33.99↔	Exzision oder Destruktion einer Läsion an der Vagina, sonstige
68.69.11↔	Sonstige und Ni näh bez Rad abd Hystekt, m Lymphekt	70.4x.00↔	Obliteration und totale Exstirpation der Vagina, n.n.bez.
68.69.99↔	Sonstige und Ni näh bez radikale abd Hystekt, sonstige	70.4x.10↔	Kolpektomie, subtotal
68.71↔	Laparoskopische radikale vaginale Hysterektomie [LRVH]	70.4x.20↔	Kolpektomie, total
68.79↔	Sonstige und nicht näher bez radikale vaginale Hystekt	70.4x.30↔	Kolpektomie, erweitert (radikal)
68.8↔	Becken-Eviszeration	70.4x.99↔	Obliteration und totale Exstirpation der Vagina, sonstige
68.9↔	Sonstige und nicht näher bezeichnete Hysterektomie	70.50↔	Raffung von Zystozele und Rektozele
69.01↔	Dilatation und Curettage zur Beendigung einer Schwangerschaft	70.51↔	Raffung einer Zystozele
69.02↔	Dilatation und Curettage im Anschluss an Geburt oder Abort	70.52.00↔	Raffung einer Rektozele, n.n.bez.
69.09↔	Sonstige Dilatation und Curettage	70.52.10↔	Douglasplastik
69.19↔	Sonstige Exz o Destr an Uterus und uterinem Halteapp	70.52.99↔	Raffung einer Rektozele, sonstige
69.21↔	Operation mit Interposition	70.53↔	Raffung e Zystozele und Rektozele m Tx o Proth
69.22↔	Sonstige uterine Suspensionsooperation	70.54↔	Korrektur einer Zystozele mit Transplantat oder Prothese
69.23↔	Plast Reko b chron Invers uteri m vaginalem Zugang	70.55↔	Korrektur einer Rektozele mit Transplantat oder Prothese
69.29↔	Sonstige Plast Reko an Uterus und uterinem Halteapp	70.61.00↔	Konstruktion einer Vagina, n.n.bez.
69.3↔	Parazervikale Uterusdenervation	70.61.11↔	Konstr e Vag m gestielter Haut d Penis (zur Geschlumw)
69.41↔	Naht eines Risses am Uterus	70.61.99↔	Konstruktion einer Vagina, sonstige
69.42↔	Verschluss einer Uterusfistel	70.62↔	Rekonstruktion der Vagina
69.49.00↔	So Plast Reko a Uterus und Metroplastik, n.n.bez.	70.63↔	Konstruktion einer Vagina mit Transplantat oder Prothese
69.49.10↔	So Plast Reko a Uter u Metroplastik, offen chir (abd)	70.64↔	Rekonstruktion der Vagina mit Transplantat oder Prothese
69.49.20↔	Sonstige Plast Reko a Uterus und Metroplastik, vaginal	70.71↔	Naht einer Vaginaverletzung
69.49.21↔	S Plast Rk a Utr u Mtrplst, vg, lprsk assst	70.72.00↔	Verschluss einer kolovaginalen Fistel, n.n.bez.
69.49.30↔	So Plast Reko a Uterus und Metroplastik, laparask	70.72.10↔	Verschluss e kolovaginalen Fistel, offen chir (abd)

70.72.20↔	Verschluss einer kolovaginalen Fistel, vaginal	76.11.10↔	Geschlossene (Nadel-) Biopsie an Gesichtsschädelknochen
70.72.30↔	Verschluss einer kolovaginalen Fistel, laparoskopisch	76.11.11↔	Offene Biopsie (mit Inzision) an Gesichtsschädelknochen
70.72.99↔	Verschluss einer kolovaginalen Fistel, sonstige	76.11.99↔	Biopsie an Gesichtsschädelknochen, sonstige
70.73.00↔	Verschluss einer rektovaginalen Fistel, n.n.bez.	76.19.11↔	Offene Biopsie (mit Inzision) am Kiefergelenk
70.73.10↔	Verschluss einer rektovaginalen Fistel, offen chir (abd)	76.2x.00↔	Lokale Exz oder Destr e Läsion an Gschk, n.n.bez.
70.73.20↔	Verschluss einer rektovaginalen Fistel, vaginal	76.2x.10↔	Dekortikation eines Gesichtsschädelknochens
70.73.30↔	Verschluss einer rektovaginalen Fistel, laparoskopisch	76.2x.11↔	Exzision von periostalem Gewebe an Gesichtsschädelknochen
70.73.99↔	Verschluss einer rektovaginalen Fistel, sonstige	76.2x.12↔	Abtragung (modellierende Osteotomie) an Gesichtsschädln
70.74↔	Verschluss einer vaginointestinalen Fistel	76.2x.20↔	Destruktion einer Läsion an Gesichtsschädelknochen
70.75↔	Verschluss einer anderen Vaginalfistel	76.2x.99↔	Lokale Exz oder Destr e Läsion an Gschk, sonstige
70.76↔	Hymenalplastik	76.31.00↔	Partielle Mandibulektomie, n.n.bez.
70.77↔	Suspension und Fixation der Vagina	76.31.10↔	Partielle Mandibulektomie ohne Rekonstruktion
70.78↔	Suspension und Fix d Vagina m Transplantat o Prothese	76.31.20↔	Part Mandekt, Reko m mikrovaskanast Transplantat
70.79.00↔	Sonstige Plast Rekonstruktion an d Vagina, n.n.bez.	76.31.21↔	Part Mandekt, m Kontdurchtr und alloplastischer Reko
70.79.10↔	Sonstige vaginale Kolporrhaphie mit Beckenbodenplastik	76.31.29↔	Partielle Mandibulektomie mit sonstiger Rekonstruktion
70.79.99↔	Sonstige plastische Rekonstruktion an der Vagina, sonstige	76.31.99↔	Partielle Mandibulektomie, sonstige
70.8↔	Obliteration des Scheidengewölbes	76.39.00↔	Partielle Ostektomie an anderen Gesichtsschädln, nnbez
70.91↔	Sonstige Operationen an der Vagina	76.39.10↔	Part Ostekt an and Gschk, Reko m mikrovaskanast Tx
70.92.00↔	Sonstige Operationen am Douglasraum, n.n.bez.	76.39.11↔	Part Ostekt an and Gschk, Reko von Weich und Hart
70.92.10↔	Enteroelytzenplastik	76.39.19↔	Partielle Ostekt an and Gschk, sonstige Rekonstruktion
70.92.99↔	Sonstige Operationen am Douglasraum, sonstige	76.39.99↔	Partielle Ostektomie an anderen Gesichtsschädln, sonst
70.93↔	Sonstige Op a Douglraum m Transplantat o Prothese	76.41.00↔	Totale Mandibulektomie m glz Rekonstruktion, n.n.bez.
71.01↔	Lösung von Adhäsionen an der Vulva	76.41.10↔	Tot Mandekt m glz Reko, Reko m mikrovaskanast Tx
71.09↔	Sonstige Inzision an Vulva und Perineum	76.41.99↔	Totale Mandibulektomie m glz Rekonstruktion, sonstige
71.11.00↔	Biopsie an der Vulva, n.n.bez.	76.42↔	Sonstige totale Mandibulektomie
71.11.10↔	Perkutane (geschlossene) (Nadel-) Biopsie an der Vulva	76.43.00↔	Sonstige Rekonstruktion der Mandibula, n.n.bez.
71.11.11↔	Prkt (gschl) (Nd) Biops an d Vlv m Steuer d bldg Vrf	76.43.10↔	Sonstige Reko d Mand m mikrovaskanast Transplantat
71.11.20↔	Biopsie an der Vulva durch Inzision	76.43.11↔	Plast Rekonstruktion Einf Defekte d Mand d CADImplant
71.11.99↔	Biopsie an der Vulva, sonstige	76.43.12↔	Plast Reko großer o kompl Defekte d Mand d CADImplant
71.22↔	Inzision einer Bartholin-Drüse (Zyste)	76.43.99↔	Sonstige Rekonstruktion der Mandibula, sonstige
71.23↔	Marsupialisation einer Bartholin-Drüse (Zyste)	76.44.00↔	Totale Ostekt an and Gschk m glz Reko, n.n.bez.
71.24↔	Exzision oder andere Destruktion einer Bartholin-Drüse (Zyste)	76.44.10↔	Tot Ostekt an and Gschk, Reko m mikrovaskanast Tx
71.29↔	Sonstige Operationen an einer Bartholin-Drüse	76.44.11↔	Tot Ostekt an and Gschk, Reko m Ni vaskularisiertem Tx
71.3↔	Sonst lokale Exzision o Destr an Vulva und Perineum	76.44.19↔	Totale Ostekt an and Gschk m sonstiger Rekonstruktion
71.4x.00↔	Operationen an der Klitoris, n.n.bez.	76.44.99↔	Totale Ostekt an and Gschk m glz Reko, sonstige
71.4x.10↔	Plastische Rekonstruktion der Klitoris (Zieharmonikoplastik)	76.45↔	Sonst totale Ostektomie an anderen Gesichtsschädelknochen
71.4x.99↔	Operationen an der Klitoris, sonstige	76.46.00↔	Sonstige Rekonstruktion an and Gschk, n.n.bez.
71.5↔	Radikale Vulvektomie	76.46.10↔	So Reko an and Gschk m mikrovaskanast Transplantat
71.61↔	Partielle Vulvektomie	76.46.99↔	Sonstige Rekonstruktion an and Gschk, sonstige
71.62↔	Totale Vulvektomie	76.5x.00↔	Temporomandibuläre Arthroplastik, n.n.bez.
71.71↔	Naht einer Verletzung von Vulva oder Perineum	76.5x.10↔	Kondylektomie am Kiefergelenk mit Rekonstruktion
71.72↔	Verschluss einer Fistel an Vulva oder Perineum	76.5x.19↔	Sonstige Kondylektomie am Kiefergelenk
71.73↔	Konstruktion des Introitus vaginae	76.5x.20↔	Diskoplastik am Kiefergelenk mit Rekonstruktion
71.79↔	Sonstige plastische Rekonstruktion an Vulva und Perineum	76.5x.29↔	Sonstige Diskoplastik am Kiefergelenk
71.8↔	Sonstige Operationen an der Vulva	76.5x.30↔	Exst d Disc articul a Kiefergelenk mit Rekonstruktion
71.9↔	Sonstige Operationen an den weiblichen Geschlechtsorganen	76.5x.39↔	Sonstige Exstirpation d Discus articul a Kiefergelenk
72.8↔	Sonstige näher bezeichnete instrumentelle Entbindung	76.5x.40↔	Resektion am Tuberculum articulare des Kiefergelenks
72.9↔	Sonstige nicht näher bezeichnete instrumentelle Entbindung	76.5x.41↔	Plastische Rekonstruktion am Kiefergelenk
73.7x.13†↔	Stt Bh vr Entb i gleich Afnh: Mn 14 bs mx 27 Tg	76.5x.42↔	Glnkstblsierng (bwngngseinschränkd) d Kiefgrl
73.7x.14†↔	Stt Bh vr Entb i gleich Afnh: Mn 28 bs mx 55 Tg	76.5x.50↔	Arthr Entfernung e freien Gelenkkörpers a Kiefergelenk
73.7x.19†↔	Stationäre Beh vor Entb im gleichen Aufnh: mehr Tage	76.5x.59↔	Sonstige Entf e freien Gelenkkörpers a Kiefergelenk
73.94↔	Symphysiotomie zur Geburtserleichterung	76.5x.60↔	Implantation einer Endoprothese am Kiefergelenk
74.0↔	Klassische Sectio caesarea	76.5x.61↔	Wechsel einer Endoprothese am Kiefergelenk
74.1↔	Tiefe zervikale Sectio caesarea	76.5x.90↔	So temporomandibuläre Arthropl o Diskopl a Kiefergelenk
74.2↔	Extraperitoneale Sectio caesarea	76.5x.99↔	Temporomandibuläre Arthroplastik, sonstige
74.3↔	Entfernen einer extratubaren, ektopischen Schwangerschaft	76.61.00↔	Geschl Osteopl [Osteotomie] a Ramus mand, n.n.bez.
74.4↔	Sectio caesarea eines anderen näher bezeichneten Typs	76.61.10↔	Geschl Osteopl [Osteotomie] a Ramus mand, oh Distrak
74.99↔	Sonstige nicht näher bezeichnete Typen der Sectio caesarea	76.61.20↔	Geschl Osteopl [Osteotomie] a Ramus mand, m Distrak
75.2†↔	Intrauterine Transfusion	76.61.99↔	Geschl Osteopl [Osteotomie] a Ramus mand, sonstige
75.36↔	Korrektur eines fetalen Defektes	76.62.00↔	Off Osteoplastik [Osteotomie] am Ramus mandibulae, nnbez
75.50↔	Naht eines frischen geburtsbedingten Uterusrisses, n.n.bez.	76.62.10↔	Off Osteopl [Osteotomie] a Ramus mand, oh Disktraktion
75.51↔	Naht eines frischen geburtsbedingten Risses der Zervix	76.62.20↔	Off Osteoplastik [Osteotomie] a Ramus mand, m Distrak
75.52↔	Naht eines frischen geburtsbedingten Risses des Corpus uteri	76.62.99↔	Off Osteoplastik [Osteotomie] am Ramus mandibulae, sonst
75.61↔	Naht e frisch geburtsbed Risses von Harnbl und Urethra	76.63.00↔	Osteoplastik [Osteotomie] am Corpus mandibulae, n.n.bez.
75.93↔	Chirurgische Korrektur einer Inversio uteri	76.63.10↔	Ostpl [Ost] i stl Alv o m frntlr Kntnsdtrg d Md o Dstrk
76.01↔	Sequestrektomie an Gesichtsschädelknochen	76.63.11↔	Ostpl [Ost] i frnt Alvkr o m Kntdrcht a hr Mdst o Dstrk
76.09.00↔	Sonstige Inzision an Gesichtsschädelknochen, n.n.bez.	76.63.12↔	Osteoplastik [Osteotomie] zur Kinnverlagerung ohne Distraktion
76.09.10↔	Reosteotomie nach Frakturposition	76.63.20↔	Verlag d Alveolarfortsatzes d hor Distrak na Osteot
76.09.99↔	Sonstige Inzision an Gesichtsschädelknochen, sonstige	76.63.21↔	Verlagerung d Mand d Distrak na Osteot i hor Mandast
76.11.00↔	Biopsie an Gesichtsschädelknochen, n.n.bez.	76.63.99↔	Osteoplastik [Osteotomie] am Corpus mandibulae, sonstige

76.64↔	Sonstige orthognathische Chirurgie an der Mandibula	77.02.99↔	Sequestrektomie am Humerus, sonstige
76.65.00↔	Segmentale Osteoplastik [Osteotomie] der Maxilla, n.n.bez.	77.03.00↔	Sequestrektomie an Radius und Ulna, n.n.bez.
76.65.10↔	Segmentale Osteopl [Osteotomie] d Maxilla, oh Distrak	77.03.10↔	Sequestrektomie an Radius und Ulna, oh Einl e Medträg
76.65.20↔	Osteotomie d Maxilla im front Alveokber, mit Distrak	77.03.11↔	Sequestrektomie an Radius und Ulna, m Einl e Medträg
76.65.21↔	Osteotomie d Maxilla i seitlichen Alveokber, m Distrak	77.03.99↔	Sequestrektomie an Radius und Ulna, sonstige
76.65.22↔	Ost d Mxll i frnt u seilt Alvkbr i mr Sgmntn, m Dstrk	77.04.00↔	Sequestrektomie an Karpalia und Metakarpalia, n.n.bez.
76.65.99↔	Segmentale Osteoplastik [Osteotomie] der Maxilla, sonstige	77.04.10↔	Sepuestrekt an Karpal und Metakarp, oh Einl e Medträg
76.66.00↔	Totale Osteoplastik [Osteotomie] der Maxilla, n.n.bez.	77.04.11↔	Sepuestrekt an Karpal und Metakarp, m Einl e Medträg
76.66.10↔	Totale Osteoplastik [Osteotomie] der Maxilla ohne Distraktion	77.04.99↔	Sequestrektomie an Karpalia und Metakarpalia, sonstige
76.66.20↔	Osteot d Maxilla i d LFortlEbene i e Stück m Distrak	77.05.00↔	Sequestrektomie an Femur, n.n.bez
76.66.21↔	Osteot d Mxll i d LFrtilEbne i 2 Stückn m Dstrk	77.05.10↔	Sequestrektomie an Femur, ohne Einlage eines Medträgers
76.66.22↔	Osteot d Mxll i d LFrtilEbne i 3 o mhr Stückn m Dstrk	77.05.11↔	Sequestrektomie an Femur, m Einlage eines Medträgers
76.66.30↔	Plast Reko u Augm d Maxilla d tot Auflagerungsplastik	77.05.99↔	Sequestrektomie an Femur, sonstige
76.66.99↔	Totale Osteoplastik [Osteotomie] der Maxilla, sonstige	77.06.00↔	Sequestrektomie an der Patella, n.n.bez.
76.67↔	Reduktionsgenioplastik	77.06.10↔	Sequestrektomie an d Patella, ohne Einl e Medträg
76.68↔	Augmentationsgenioplastik	77.06.11↔	Sequestrektomie an d Patella, m Einl e Medträg
76.69.00↔	Sonstige plastische Rekonstruktion an Gschk, n.n.bez.	77.06.99↔	Sequestrektomie an der Patella, sonstige
76.69.10↔	Ostt z Vrlg d Mttschts i d LFrtil o LFrtilEbne o Dstrk	77.07.00↔	Sequestrektomie an Tibia und Fibula, n.n.bez.
76.69.20↔	Osteot z Vrlg d Mttschts i d LFrtilEbne m Dstrk	77.07.10↔	Sequestrektomie an Tibia und Fib, ohne Einl e Medträg
76.69.21↔	Ostt z Vrlg d Mscht i d LFrtilEbne, kmb m and Ost m Dstrk	77.07.11↔	Sequestrektomie an Tibia und Fib, m Einl e Medträg
76.69.30↔	Osteot z Vrlg d Mttschts i d LFrtilEbne m Dstrk	77.07.99↔	Sequestrektomie an Tibia und Fibula, sonstige
76.69.40↔	Ostt z Vrlg d Mscht i d LFrtilEbne, kmb m LFrtilEbne m Dstrk	77.08.00↔	Sequestrektomie an Tarsalia und Metatarsalia, n.n.bez.
76.69.90↔	Sonstige Osteotomie zur Verlagerung des Mittelgesichtes	77.08.10↔	Sepuestrekt an Tarsal und Metatars, oh Einl e Medträg
76.69.99↔	Sonstige plastische Rekonstruktion an Gschk, sonstige	77.08.11↔	Sepuestrekt an Tarsalia und Metatars, m Einl e Medträg
76.70↔	Reposition einer Gesichtsschädelfraktur, n.n.bez.	77.08.99↔	Sequestrektomie an Tarsalia und Metatarsalia, sonstige
76.72↔	Offene Reposition einer Jochbein- und Jochbogenfraktur	77.09.00↔	Sequestrektomie an and näh bez Kn, oh Gschk, n.n.bez.
76.74↔	Offene Reposition einer Maxillafraktur	77.09.10↔	Sequestrektomie an Phalangen d Hand, oh Einl e Medträg
76.76.00↔	Offene Reposition einer Mandibulafraktur, n.n.bez.	77.09.11↔	Sequestrektomie an Phalangen d Hand, m Einl e Medträg
76.76.10↔	Offene Reposition einer Einfachfraktur des Corpus mandibulae	77.09.20↔	Sequestrektomie an d Wirbelsäule, ohne Einl e Medträg
76.76.11↔	Offene Reposition einer Mehrfachfraktur des Corpus mandibulae	77.09.21↔	Sequestrektomie an d Wirbelsäule, m Einl e Medträg
76.76.20↔	Off Rep (von außen) e Einf o Merfachfx d Ram mand	77.09.30↔	Sequestrektomie a Beckenkn, ohne Einl e Medträg
76.76.21↔	Off Rep (transoral) e Einf o Merfachfx d Ram mand	77.09.31↔	Sequestrektomie a Beckenkn, m Einl e Medträg
76.76.30↔	Off Rep (transoral o von außen) e Fx d Proc articul mand	77.09.40↔	Sequestrektomie an D Phal d Fusses, oh Einl e Medträg
76.76.99↔	Offene Reposition einer Mandibulafraktur, sonstige	77.09.41↔	Sequestrektomie an D Phal d Fusses, m Einl e Medträg
76.77.00↔	Offene Reposition einer Processus alveolaris-Fraktur, n.n.bez.	77.09.90↔	Sepuestrekt an sonstigen näh bz Kn, oh Einl e Medträg
76.77.10↔	Offene Reposition einer Processus alveolaris-Fraktur der Maxilla	77.09.91↔	Sepuestrekt an sonstigen näh bz Kn, m Einl e Medträg
76.77.11↔	Offene Reposition e Processus alveolFx d Mandibula	77.09.99↔	Sequestrektomie an and näh bez Kn, oh Gschk, sonstige
76.77.99↔	Offene Reposition einer Processus alveolaris-Fraktur, sonstige	77.10↔	Sonstige Knochinzis ohne Knochdurchtr, ohne Ang d Lok
76.78.00↔	Sonstige geschl Reposition e Gesichtsschäfx, n.n.bez.	77.11.00↔	S Knchnzs oh Knchdrchr an Skp, Klv, Rp u Strn, n.n.bz.
76.78.10↔	Geschlossene Reposition einer Stirnhöhlenvorderwandfraktur	77.11.10↔	Knochinzis an Skapula und Klav, Explor und Knochenbo
76.78.11↔	Endoskopische Reposition einer Strinhöhlenvorderwandfraktur	77.11.11↔	Knocheninzision an Skapula und Klavikula, Fremdkentf
76.78.20↔	Geschlossene Reposition einer Orbitafraktur	77.11.12↔	Knochinzis an Skap und Klav, Einl und Entf e Medträg
76.78.21↔	Endoskopische Reposition einer Orbitafraktur	77.11.13↔	Knocheninzision an Skapula und Klavikula, Drainage
76.78.99↔	Sonstige geschl Reposition e Gesichtsschäfx, sonstige	77.11.20↔	Knochinzis an Rippen und Sternum, Explor und Knochenbo
76.79.00↔	Sonstige offene Reposition e Gesichtsschäfx, n.n.bez.	77.11.21↔	Knocheninzision an Rippen und Sternum, Fremdkentf
76.79.10↔	Sonstige offene Reposition einer Fraktur des Orbitadaches	77.11.22↔	Knochinzis an Rip und Sternum, Einl und Entf e Medträg
76.79.11↔	Sonstige offene Reposition e Fx d lateralen Orbitawand	77.11.23↔	Knocheninzision an Rippen und Sternum, Drainage
76.79.19↔	Sonstige offene Reposition einer sonstigen Orbitafraktur	77.11.99↔	S Knchnzs oh Knchdrchr an Skp, Klv, Rp u Strn, S
76.79.20↔	Sonstige offene Reposition einer Stirnhöhlenwandfraktur	77.12.00↔	Sonstige Knochinzis ohne Knochdurchtr a Hum, n.n.bez.
76.79.30↔	So off Rep e nasoethmoidalen Mittgesichtsfraktur	77.12.10↔	S Knchnzs oh Knchdrchr a Hm, Explr u Knchnb
76.79.31↔	So off Rep e zentrolateralen Mittgesichtsfraktur	77.12.11↔	Sonstige Knochinzis oh Knochdurchtr a Hum, Fremdkentf
76.79.39↔	Sonstige off Rep e sonstigen lat Mittgesichtsfraktur	77.12.12↔	S Knchnzs oh Knchdrchr a Hm, Enl u Entf e Mdrträg
76.79.40↔	S off Rp kmbnierr Mttschtsfrktrn (Mrfchfx)	77.12.13↔	Sonstige Knochinzis ohne Knochdurchtr a Hum, Drain
76.79.99↔	Sonstige offene Reposition e Gesichtsschäfx, sonstige	77.12.99↔	Sonstige Knochinzis ohne Knochdurchtr a Hum, sonstige
76.91.00↔	Knochentransplantat an Gesichtsschädelknochen, n.n.bez.	77.13.00↔	So Knochinzis oh Knochdurchtr an Rad u Ulna, n.n.bez.
76.91.10↔	Transplantat an Gesichtsschädelknochen	77.13.10↔	S Knchnzs oh Knchdrchr an Rd u Uln, Explr u Knchnb
76.91.11↔	Knochentransplantat an Gesichtsschädelknochen, gefäßgestielt	77.13.11↔	So Knochinzis oh Knochdurchtr an Rad u Uln, Fremdkentf
76.91.99↔	Knochentransplantat an Gesichtsschädelknochen, sonstige	77.13.12↔	S Knnzs o Kndrchr an Rd u Uln, Enl o Ef e Mdrträg
76.94↔	Offene Reposition einer Kiefergelenksluxation	77.13.13↔	So Knochinzis oh Knochdurchtr an Rad und Ulna, Drain
76.97↔	Entf von internem Osteosynthesematerial vom Gschk	77.13.99↔	So Knochinzis oh Knochdurchtr an Rad und Ulna, So
77.00↔	Sequestrektomie, ohne Angabe der Lokalisation	77.14.00↔	S Knchnzs oh Knchdrchr an Krpl u Mtkrp, n.n.bz.
77.01.00↔	Sepuestrekt an Skap, Klav, Rip und Sternum, n.n.bez.	77.14.10↔	S Knchnzs oh Knchdrchr an Krpl u Mtkrp, Explr u Knchnb
77.01.10↔	Sequestrektomie an Skapula und Klav, oh Einl e Medträg	77.14.11↔	S Knchnzs oh Knchdrchr an Krpl u Mtkrp, Frmdkentf
77.01.11↔	Sequestrektomie an Skapula und Klav, m Einl e Medträg	77.14.12↔	S Knnzs o Kndrtr an Krpl u Mk, Enl u Ef e Mdrtrg
77.01.20↔	Sequestrektomie an Rip und Sternum, oh Einl e Medträg	77.14.13↔	S Knchnzs oh Knchdrchr an Krpl u Mtkrp, Drain
77.01.21↔	Sequestrektomie an Rip und Sternum, m Einl e Medträg	77.14.99↔	So Knochinzis oh Knochdurchtr an Karpal u Metakarp, So
77.01.99↔	Sepuestrekt an Skap, Klav, Rip und Sternum, sonstige	77.15.00↔	Sonstige Knochinzis ohne Knochdurchtr a Fem, n.n.bez.
77.02.00↔	Sequestrektomie am Humerus, n.n.bez.	77.15.10↔	S Knchnzs oh Knchdrchr a (snst) Fm, Explr u Knchnb
77.02.10↔	Sequestrektomie a Hum, ohne Einl e Medikamententrägers	77.15.11↔	Sonstige Knochinzis oh Knochdurchtr a Fem, Fremdkentf
77.02.11↔	Sequestrektomie a Hum, mit Einl e Medikamententrägers	77.15.12↔	S Knchnzs oh Knchdrchr a Fm, Enl u Entf e Mdrträg

77.15.13↔	Sonstige Knochinzis ohne Knochdurchtr a Fem, Drain	77.21.11↔	Keilosteotomie an Klavikula
77.15.20↔	S Knchnzs oh Knchdrchtr a Fm, Explr u Knchnb a Schnklh	77.21.20↔	Keilosteotomie an einer Rippe
77.15.99↔	Sonstige Knochinzis ohne Knochdurchtr a Fem, sonstige	77.21.21↔	Keilosteotomie am Sternum
77.16.00↔	So Knochinzis oh Knochdurchtr an d Patel, n.n.bez.	77.21.99↔	Keilosteotomie an Skapula, Klav, Rip und Sternum, sonstige
77.16.10↔	S Knchnzs oh Knchdrchtr an d Ptl, Explr u Knchnb	77.22↔	Keilosteotomie am Humerus
77.16.11↔	So Knochinzis oh Knochdurchtr an d Patel, Fremdkentf	77.23↔	Keilosteotomie an Radius und Ulna
77.16.12↔	S Knchnzs oh Knchdrchtr an d Ptl, Enl u Entf e Mdrtrg	77.24↔	Keilosteotomie an Karpalia und Metakarpalia
77.16.13↔	Sonstige Knochinzis oh Knochdurchtr an d Patel, Drain	77.25.00↔	Keilosteotomie am Femur, n.n.bez.
77.16.99↔	So Knochinzis oh Knochdurchtr an d Patel, So	77.25.10↔	Keilosteotomie am Schenkelhals
77.17.00↔	So Knochinzis oh Knochdurchtr an Tib und Fib, n.n.bez.	77.25.20↔	Keilosteotomie am sonstigen Femur
77.17.10↔	S Knchnzs oh Knchdrchtr an Tb u Fb, Explr u Knchnb	77.25.99↔	Keilosteotomie am Femur, sonstige
77.17.11↔	So Knochinzis oh Knochdurchtr an Tib u Fib, Fremdkentf	77.27.00↔	Keilosteotomie an Tibia und Fibula, n.n.bez.
77.17.12↔	S Knchnzs oh Knchdrchtr an Tb u Fb, Enl u Entf e Mdrtrg	77.27.10↔	Keilosteotomie an der Tibia
77.17.13↔	So Knochinzis oh Knochdurchtr an Tibia und Fib, Drain	77.27.20↔	Keilosteotomie an der Fibula
77.17.99↔	So Knochinzis oh Knochdurchtr an Tibia und Fib, So	77.27.99↔	Keilosteotomie an Tibia und Fibula, sonstige
77.18.00↔	S Knchnzs oh Knchdrchtr an Trsl u Mtrts, n.n.bz.	77.28.00↔	Keilosteotomie an Tarsalia und Metatarsalia, n.n.bez.
77.18.10↔	Sonstige Knochinzis oh Knochdurchtr a Talus, n.n.bez.	77.28.10↔	Keilosteotomie am Talus
77.18.11↔	S Knchnzs oh Knchdrchtr a Tls, Explr u Knchnb	77.28.20↔	Keilosteotomie am Kalkaneus
77.18.12↔	So Knochinzis oh Knochdurchtr a Talus, Fremdkentf	77.28.30↔	Keilosteotomie an sonstigen Tarsalia
77.18.13↔	S Knchnzs oh Knchdrchtr a Tls, Enl u Entf e Mdrtrg	77.28.40↔	Keilosteotomie an Metatarsalia
77.18.14↔	Sonstige Knochinzis ohne Knochdurchtr a Talus, Drain	77.28.99↔	Keilosteotomie an Tarsalia und Metatarsalia, sonstige
77.18.19↔	Sonstige Knochinzis oh Knochdurchtr a Talus, sonstige	77.29.00↔	So Keilosteotomie an and näh bez Kn, auss Gschk, n.n.bez.
77.18.20↔	Sonstige Knochinzis oh Knochdurchtr a Kalkan, n.n.bez.	77.29.10↔	Keilosteotomie an Phalangen der Hand
77.18.21↔	S Knchnzs oh Knchdrchtr a Klkn, Explr u Knchnb	77.29.20↔	Keilosteotomie am Wirbel
77.18.22↔	So Knochinzis oh Knochdurchtr a Kalkan, Fremdkentf	77.29.30↔	Keilosteotomie am Beckenknochen
77.18.23↔	S Knchnzs oh Knchdrchtr a Klkn, Enl u Entf e Mdrtrg	77.29.40↔	Keilosteotomie an Phalangen des Fusses
77.18.24↔	Sonstige Knochinzis ohne Knochdurchtr a Kalkan, Drain	77.29.99↔	So Keilosteotomie an and näh bez Kn, auss Gschk, So
77.18.29↔	Sonstige Knochinzis oh Knochdurchtr a Kalkan, sonstige	77.30↔	Sonstige Knochendurchtrennung, ohne Angabe der Lokalisation
77.18.30↔	S Knchnzs oh Knchdrchtr an snst Trsl, n.n.bz.	77.31.00↔	So Knochdurchtr an Skap, Klav, Rip und Stern, n.n.bez.
77.18.31↔	S Knchnzs oh Knchdrchtr an snst Trsl, Explr u Knchnb	77.31.10↔	Sonstige Knochendurchtrennung an Skapula
77.18.32↔	S Knchnzs oh Knchdrchtr an snst Trsl, Frmdkntf	77.31.11↔	Sonstige Knochendurchtrennung an Klavikula
77.18.33↔	S Knchnzs oh Knchdrchtr an snst Trsl, Enl u Entf e Mdrtrg	77.31.20↔	Sonstige Knochendurchtrennung an der Rippe
77.18.34↔	So Knochinzis oh Knochdurchtr an sonst Tarsalia, Drain	77.31.21↔	Sonstige Knochendurchtrennung am Sternum
77.18.39↔	So Knochinzis oh Knochdurchtr an sonst Tarsalia, So	77.31.99↔	So Knochdurchtr an Skap, Klav, Rip und Sternum, So
77.18.40↔	So Knochinzis oh Knochdurchtr an Metatars, n.n.bez.	77.32.00↔	Sonstige Knochendurchtrennung am Humerus, n.n.bez.
77.18.41↔	S Knchnzs oh Knchdrchtr an Mtrts, Explr u Knchnb	77.32.10↔	Kortikotomie bei Segmenttransport am Humerus
77.18.42↔	So Knochinzis oh Knochdurchtr an Metatars, Fremdkentf	77.32.99↔	Sonstige Knochendurchtrennung am Humerus, sonstige
77.18.43↔	S Knchnzs oh Knchdrchtr an Mtrts, Enl u Entf e Mdrtrg	77.33.00↔	Sonstige Knochendurchtrennung an Radius und Ulna, n.n.bez.
77.18.44↔	Sonstige Knochinzis oh Knochdurchtr an Metatars, Drain	77.33.10↔	Kortikotomie bei Segmenttransport an Radius und Ulna
77.18.49↔	So Knochinzis oh Knochdurchtr an Metatars, So	77.33.20↔	Knochendurchtrennung an distaler Ulna und Ulnaschaft
77.18.99↔	So Knochinzis oh Knochdurchtr an Tarsal u Metatars, So	77.33.99↔	Sonstige Knochendurchtrennung an Radius und Ulna, sonstige
77.19.00↔	Knochinzis an and näher bez Kn, ohne Gschk, n.n.bez.	77.34.00↔	Sonstige Knochdurchtr an Karpal und Metakarp, n.n.bez.
77.19.10↔	Knochinzis an Phalangen d Hand, Explor und Knochenbo	77.34.10↔	(De-)rotationsosteotomie an Karpalia und Metakarpalia
77.19.11↔	Knocheninzision an Phalangen d Hand, Fremdkentf	77.34.11↔	Kompl (mehrd) Osteotomie an Karpal und Metakarpalia
77.19.12↔	Knochinzis an Phal d Hand, Einl und Entf e Medtrg	77.34.99↔	Sonstige Knochdurchtr an Karpal und Metakarp, sonstige
77.19.13↔	Knocheninzision an Phalangen der Hand, Drainage	77.35.00↔	Sonstige Knochendurchtrennung am Femur, n.n.bez.
77.19.19↔	Sonstige Knocheninzision an Phalangen der Hand	77.35.10↔	De-)Rotationsosteotomie am Schenkelhals
77.19.20↔	Knocheninzision an d Wirbelsäule, Explor und Knochenbo	77.35.11↔	Kortikotomie bei Segmenttransport am Schenkelhals
77.19.21↔	Knocheninzision an d Wirbelsäule, Fremdkentf	77.35.12↔	Kompl (mehrd) Osteotomie (m Achsenk) a Schenkelhals
77.19.22↔	Knochinzis an d Wirbelsäule, Einl und Entf von Medtr	77.35.19↔	Sonstige Knochendurchtrennung am Schenkelhals
77.19.23↔	Knocheninzision an der Wirbelsäule, Drainage	77.35.20↔	(De-)Rotationsosteotomie an sonstigen Teilen des Femurs
77.19.29↔	Sonstige Knocheninzision an der Wirbelsäule	77.35.21↔	Kortikotomie bei Segmenttransport an sonstigen Teilen d Femurs
77.19.30↔	Knocheninzision a Beckenk, Explor und Knochenbohrung	77.35.22↔	Kompl (mehrd) Osteot (m Achsenk) an snst Teil d Femurs
77.19.31↔	Knocheninzision am Beckenknochen, Fremdkörperentfernung	77.35.23↔	Sonstige Knochdurchtr an sonstigen Teilen d Femurs
77.19.32↔	Knochinzis a Beckenk, Einl und Entf von Medtr	77.35.99↔	Sonstige Knochendurchtrennung am Femur, sonstige
77.19.33↔	Knocheninzision am Beckenknochen, Drainage	77.37.00↔	Sonstige Knochendurchtrennung an Tibia und Fibula, n.n.bez.
77.19.39↔	Sonstige Knocheninzision am Beckenknochen	77.37.10↔	(De-)Rotationsosteotomie an der Tibia
77.19.40↔	Knochinzis an D Phal d Fusses, Explor und Knochenbo	77.37.11↔	Vlgsiernd o vsrierm (D)Rttionssttm an d Tb
77.19.41↔	Knocheninzision an D Phalangen d Fusses, Fremdkentf	77.37.12↔	Kortikotomie bei Segmenttransport an der Tibia
77.19.42↔	Knochinzis an D Phal d Fusses, Einl und Entf e Medtrg	77.37.13↔	Kompl (mehrd) Osteotomie (m Achsenk) an d Tibia
77.19.43↔	Knocheninzision an den Phalangen des Fusses, Drainage	77.37.19↔	Sonstige Knochendurchtrennung an der Tibia
77.19.49↔	Sonstige Knocheninzision an den Phalangen des Fusses	77.37.20↔	(De-)Rotationsosteotomie an der Fibula
77.19.90↔	Knochinzis an sonst näh bez Kn, Explor und Knochenbo	77.37.21↔	Kortikotomie bei Segmenttransport an der Fibula
77.19.91↔	Knocheninzision an sonstigen näher bez Kn, Fremdkentf	77.37.22↔	Kompl (mehrd) Osteotomie (m Achsenk) an d Tib
77.19.92↔	Knochinzis an sonst näh bez Kn, Einl u Entf e Medtrg	77.37.29↔	Sonstige Knochendurchtrennung an der Fibula
77.19.93↔	Knocheninzision an sonstigen näher bez Knochen, Drain	77.37.99↔	Sonstige Knochendurchtrennung an Tibia und Fibula, sonstige
77.19.99↔	Knochinzis an and näher bez Kn, ohne Gschk, sonstige	77.38.00↔	So Knochdurchtr an Tarsalia und Metatars, n.n.bez.
77.20↔	Keilosteotomie, ohne Angabe der Lokalisation	77.38.10↔	(De-)Rotationsosteotomie an Tarsalia
77.21.00↔	Keilosteotomie an Skapula, Klav, Rip und Sternum, n.n.bez.	77.38.11↔	Kortikotomie bei Segmenttransport an Tarsalia
77.21.10↔	Keilosteotomie an Skapula	77.38.12↔	Kompl (mehrd) Osteotomie (m Achsenk) an Tarsalia

77.38.19↔	Sonstige Knochendurchtrennung an Tarsalia	77.61.20↔	Debridement an Skapula und Klavikula
77.38.29↔	Sonstige Knochendurchtrennung an Metatarsalia	77.61.99↔	Lk Rs v Knchläs o Gw an Skp, Klv, Rp u Strn, S
77.38.99↔	So Knochrchtr an Tarsalia und Metatars, So	77.62.00↔	Lok Resektion von Knochläs oder Gew a Hum, n.n.bez.
77.39.00↔	S Knchrchtr an and näh bz Kn, auss Gschk, n.n.bz.	77.62.20↔	Debridement am Humerus
77.39.10↔	(De-)Rotationsosteotomie an Phalangen der Hand	77.62.99↔	Lok Resektion von Knochläs oder Gew a Hum, sonstige
77.39.19↔	Sonstige Knochendurchtrennung an Phalangen der Hand	77.63.00↔	Lok Res von Knochläs o Gew an Rad und Ulna, n.n.bez.
77.39.30↔	(De-)Rotationsosteotomie am Becken	77.63.20↔	Debridement an Radius und Ulna
77.39.31↔	Kortikotomie bei Segmenttransport am Becken	77.63.99↔	Lok Res von Knochläs o Gew an Rad und Ulna, sonstige
77.39.32↔	Kompl (mehrdimensionale) Osteotomie (mit Achsenk) a Be	77.64.00↔	Lk Rs v Knchläs o Gw an Krpl u Mtkrp, n.n.bz.
77.39.39↔	Sonstige Knochendurchtrennung am Becken	77.64.20↔	Debridement an Karpalia und Metakarpalia
77.39.40↔	Korrekturosteotomie an Phalangen des Fusses	77.64.99↔	Lok Res von Knochläs o Gew an Karpal und Metakarp, So
77.39.49↔	Sonstige Knochendurchtrennung an Phalangen des Fusses	77.65.00↔	Lok Resektion von Knochläs oder Gew a Fem, n.n.bez.
77.39.99↔	So Knochrchtr an and näh bez Kn, auss Gschk, So	77.65.20↔	Debridement am Femur
77.40.00↔	Knochenbiopsie, ohne Angabe der Lokalisation, n.n.bez.	77.65.99↔	Lok Resektion von Knochläs oder Gew a Fem, sonstige
77.40.10↔	Knochiops, ohne Ang d Lok, Perkutane (Nadel) Biops	77.67.00↔	Lok Res von Knochläs o Gew an Tibia und Fib, n.n.bez.
77.40.20↔	Knochiops, ohne Ang d Lokalisation, Offene Knochiops	77.67.10↔	Lokale Resektion von Knochenläsion oder Gew an Tibia
77.40.99↔	Knochenbiopsie, ohne Angabe der Lokalisation, sonstige	77.67.11↔	Lokale Resektion von Knochenläsion oder -gewebe an Fibula
77.41.00↔	Knochiops von Skap, Klav, Rip und Sternum, n.n.bez.	77.67.20↔	Debridement an Tibia
77.41.10↔	Knchiops v Skp, Klv, Rp u Strn, Prkt (Nd) Biops	77.67.21↔	Debridement an Fibula
77.41.20↔	Knochiops von Skap, Klav, Rip u Stern, Off Knochiops	77.67.99↔	Lok Res von Knochläs o Gew an Tibia und Fib, sonstige
77.41.99↔	Knochiops von Skap, Klav, Rip und Sternum, sonstige	77.68.00↔	Lk Rs v Knchläs o Gw an Trsl u Mtrrs, n.n.bz.
77.42.00↔	Knochenbiopsie am Humerus, n.n.bez.	77.68.10↔	Lokale Resektion von Knochläs oder Gew an Tarsalia
77.42.10↔	Knochenbiopsie am Humerus, Perkutane (Nadel-) Biopsie	77.68.11↔	Lok Resektion von Knochenläsion o -gewebe an Metatarsalia
77.42.20↔	Knochenbiopsie am Humerus, Offene Knochenbiopsie	77.68.20↔	Debridement an Tarsalia
77.42.99↔	Knochenbiopsie am Humerus, sonstige	77.68.21↔	Debridement an Metatarsalia
77.43.00↔	Knochenbiopsie an Radius und Ulna, n.n.bez.	77.68.99↔	Lok Res von Knochläs o Gew an Tarsal und Metatars, So
77.43.10↔	Knbiopsie an Radius und Ulna, Perkutane (Nadel-) Biopsie	77.69.00↔	Lk Rs v Knläs o Gw an and näh bz Kn, au Gschk, nrbz
77.43.20↔	Knochenbiopsie an Radius und Ulna, Offene Knochenbiopsie	77.69.10↔	Lok Resektion von Knochläs o Gew an Phalangen d Hand
77.43.99↔	Knochenbiopsie an Radius und Ulna, sonstige	77.69.11↔	Lok Resektion von Knochenläsion o -gewebe an Wirbelkörpern
77.44.00↔	Knochenbiopsie an Karpalia und Metakarpalia, n.n.bez.	77.69.12↔	Lokale Resektion von Knochenläsion oder -gewebe am Becken
77.44.10↔	Knochiops an Karpal und Metakarp, Perkut (Nad) Biops	77.69.13↔	Lok Resektion von Knochläs o Gew an Phal d Fusses
77.44.20↔	Knochiops an Karpal und Metakarp, Offene Knochiops	77.69.20↔	Debridement an Phalangen der Hand
77.44.99↔	Knochenbiopsie an Karpalia und Metakarpalia, sonstige	77.69.21↔	Debridement an der Wirbelsäule
77.45.00↔	Knochenbiopsie am Femur, n.n.bez.	77.69.22↔	Debridement am Becken
77.45.10↔	Knochenbiopsie am Femur, Perkutane (Nadel-) Biopsie	77.69.23↔	Debridement an Phalangen des Fusses
77.45.20↔	Knochenbiopsie am Femur, Offene Knochenbiopsie	77.69.99↔	Lk Rs v Knchläs o Gw an and näh bz Kn, auss Gschk, S
77.45.99↔	Knochenbiopsie am Femur, sonstige	77.80↔	Sonstige partielle Knochres, ohne Ang d Lokalisation
77.46.00↔	Knochenbiopsie an der Patella, n.n.bez.	77.81.00↔	So Part Knochres an Skap, Klav, Rip u Stern, n.n.bez.
77.46.10↔	Knochenbiopsie an der Patella, Perkutane (Nadel-) Biopsie	77.81.10↔	Sonstige partielle Knochenresektion an Skapula und Klavikula
77.46.20↔	Knochenbiopsie an der Patella, Offene Knochenbiopsie	77.81.11↔	Sonstige partielle Knochenresektion an einer Rippe
77.46.99↔	Knochenbiopsie an der Patella, sonstige	77.81.12↔	Sonstige partielle Knochenresektion am Sternum
77.47.00↔	Knochenbiopsie an Tibia und Fibula, n.n.bez.	77.81.99↔	So Part Knochres an Skap, Klav, Rip und Sternum, So
77.47.10↔	Knochenbiopsie an Tibia und Fibula, Perkutane (Nadel-) Biopsie	77.82↔	Sonstige partielle Knochenresektion am Humerus
77.47.20↔	Knochenbiopsie an Tibia und Fibula, Offene Knochenbiopsie	77.83↔	Sonstige partielle Knochenresektion an Radius und Ulna
77.47.99↔	Knochenbiopsie an Tibia und Fibula, sonstige	77.84↔	Sonst partielle Knochenresektion an Karpalia und Metakarpalia
77.48.00↔	Knochenbiopsie an Tarsalia und Metatarsalia, n.n.bez.	77.85↔	Sonstige partielle Knochenresektion am Femur
77.48.10↔	Knochiops an Tarsal und Metatars, Perkut (Nad) Biops	77.86↔	Sonstige partielle Knochenresektion aus der Patella
77.48.20↔	Knochiops an Tarsalia und Metatars, Offene Knochiops	77.87.00↔	Sonstige partielle Knochres an Tibia und Fib, n.n.bez.
77.48.99↔	Knochenbiopsie an Tarsalia und Metatarsalia, sonstige	77.87.10↔	Sonstige partielle Knochenresektion an Tibia
77.49.00↔	Knochiops an and näher bez Kn, auss Gschk, n.n.bez.	77.87.11↔	Sonstige partielle Knochenresektion an Fibula
77.49.20↔	Knbp a and nä bz Kn, au Gk, Knbp an d Ws Prk (Nd) Bp	77.87.99↔	Sonstige partielle Knochres an Tibia und Fib, sonstige
77.49.21↔	Knbp an and näh bz Kn, au Gschk, Knbp an d Ws, Off Knbp	77.88↔	Sonst partielle Knochenresektion an Tarsalia und Metatarsalia
77.49.40↔	Knbp a and näh bz Kn, au Gk, Knbp an Pl d Fs Prk (Nd) Bp	77.89.00↔	S Prt Knchrs an and näh bz Kn, auss Gschk, n.n.bz.
77.49.41↔	Knbp a and näh bz Kn, au Gk, Knbp an Pl d Fs, Off Knbp	77.89.10↔	Sonstige partielle Knochenresektion an Phalangen der Hand
77.49.90↔	Knchiops an and näh bz Kn, auss Gschk, Prkt (Nd) Biops	77.89.20↔	Sonstige partielle Knochres an e Wirbel, Densresektion
77.49.91↔	Knchiops an and näh bz Kn, auss Gschk, Off Knchiops	77.89.21↔	Sonstige partielle Knochenresektion an einem Wirbel, Corpus
77.49.99↔	Knochiops an and näher bez Kn, auss Gschk, sonstige	77.89.22↔	Sonstige Part Knochres an e Wirbel, sonstige Teile
77.51↔	Plst Rk b Hlx vlg m Exstrskt, Wchtkrr u Ost a Os mtrrs I	77.89.30↔	Sonstige partielle Knochenresektion am Becken
77.52↔	Plst Rk b Hlx vlg m Exstrskt, Weichtkrr u Arthrd	77.89.40↔	Sonstige partielle Knochenresektion an Phalangen des Fusses
77.53↔	Plst Rk b Hlx vlg m and Exstrskt u Weichtkrr	77.89.99↔	So Part Knochres an and näh bez Kn, auss Gschk, So
77.54↔	Resektion oder Korrekturosteotomie bei Digitus quintus varus	77.90↔	Totale Knochenresektion, ohne Angabe der Lokalisation
77.56↔	Plastische Rekonstruktion bei Hammerzehe	77.91.00↔	Totale Res von Skap, Klav, Rip und Sternum, n.n.bez.
77.57↔	Plastische Rekonstruktion bei Krallenzehe	77.91.10↔	Totale Resektion von Skapula und Klavikula
77.58↔	Sonstige Resektion, Arthrod und Plast Reko an Zehen	77.91.11↔	Totale Resektion einer Rippe
77.59↔	Sonstige Exostosenresektion bei Hallux valgus	77.91.12↔	Totale Resektion einer Halsrippe
77.60↔	Lok Resektion von Knochläs oder Gew, ohne Ang d Lok	77.91.13↔	Totale Resektion des Sternums
77.61.00↔	Lk Rs v Knchläs o Gw an Skp, Klv, Rp u Strn, n.n.bz.	77.91.99↔	Totale Res von Skap, Klav, Rip und Sternum, sonstige
77.61.10↔	Lok Resektion von Knochläs o Gew an Skapula und Klav	77.92↔	Totale Humerusresektion
77.61.11↔	Lok Resektion von Knochenläsion o -gewebe an einer Rippe	77.93↔	Totale Resektion von Radius und Ulna
77.61.12↔	Lokale Resektion von Knochenläsion oder -gewebe am Sternum	77.94↔	Totale Resektion von Karpalia und Metakarpalia

77.95↔	Totale Femur-Resektion	78.07.99↔	Knochentransplantation an Tibia und Fibula, sonstige
77.96↔	Totale Patella-Resektion	78.08.00↔	Knochentransplantation an Tarsalia und Metatarsalia, n.n.bez.
77.97.00↔	Totale Resektion von Tibia und Fibula, n.n.bez.	78.08.10↔	Knchtx an Trsl u Mttrs, Gfgstiel m mkrvsk Anst
77.97.10↔	Totale Resektion von Tibia	78.08.11↔	Knchtx an Trsl u Mttrs, Gfgstiel m mkrvsk Anst
77.97.11↔	Totale Resektion von Fibula	78.08.12↔	Knochentransplantation an Tarsalia und Metatarsalia, allogen
77.97.99↔	Totale Resektion von Tibia und Fibula, sonstige	78.08.13↔	Knorpel-Knochentransplantation an Tarsalia und Metatarsalia
77.98.00↔	Totale Resektion von Tarsalia und Metatarsalia, n.n.bez.	78.08.19↔	S Ktx an Trsl u Mttrs (zB Atg Spng, krtk Spn, N Gfg Tx)
77.98.10↔	Totale Resektion von Tarsalia	78.08.99↔	Knochentransplantation an Tarsalia und Metatarsalia, sonstige
77.98.11↔	Totale Resektion von Metatarsalia	78.09.00↔	Knchtx an And näher bez Kn, auss Gschk, n.n.bez.
77.98.99↔	Totale Resektion von Tarsalia und Metatarsalia, sonstige	78.09.10↔	Knchtx an Phal d Hand, Gefgestielt m mikrovask Anst
77.99.00↔	Tt Knchrskt an and näh bz Kn, auss Gschk, n.n.bez.	78.09.11↔	Knchtx an Phal d Hand, Gefgestielt oh mikrovask Anst
77.99.10↔	Totale Knochenresektionen an Phalangen der Hand	78.09.12↔	Knochentransplantation an Phalangen der Hand, allogen
77.99.20↔	Totale Resektion eines Wirbelkörpers	78.09.19↔	S Kntx an Phl d Hnd (zB Atg Spng, krtk Spn, N Gfgst Tx)
77.99.30↔	Totale Knochenresektionen am Becken	78.09.30↔	Knchtx a Be, Gefgestielt mit mikrovaskulärer Anst
77.99.40↔	Totale Knochenresektionen an Phalangen des Fußes	78.09.31↔	Knchtx a Be, Gefgestielt ohne mikrovaskuläre Anst
77.99.99↔	Totale Knochenresektion an and näh bez Kn, auss Gschk, So	78.09.32↔	Knochentransplantation am Becken, allogen
78.00↔	Knochentransplantation, ohne Angabe der Lokalisation	78.09.33↔	Knorpel-Knochentransplantation am Becken
78.01.00↔	Knchtx an Skapula, Klav, Rippen und Sternum, n.n.bez.	78.09.39↔	S Kntx a B (zB Atg Spng, krtksp Spn, N Gfgstl Tx)
78.01.10↔	Knchtx an Skap u Klav, Gefgestielt m mikrovask Anst	78.09.40↔	Knchtx an Phal d Fußes, Gefgestielt m mikrovask Anst
78.01.11↔	Knchtx an Skap u Klav, Gefgestielt oh mikrovask Anst	78.09.41↔	Knchtx an Phl d Fßs, Gfgstiel oh mkrvsk Anst
78.01.12↔	Knochentransplantation an Skapula und Klavikula, allogen	78.09.42↔	Knorpel-Knochentransplantation an Phalangen des Fußes
78.01.13↔	Knorpel-Knochentransplantation an Skapula und Klavikula	78.09.49↔	S Kntx an Phl d Fßs (zB Atg Spng, krtk Spn, N Gfgst Tx)
78.01.19↔	Kntx an Skp u Klv, S (zB Spg, krtksp Spn, N Gfgstl Tx)	78.09.90↔	Kntx an And näh bz Kn, au Gschk, Gfgstiel m mkrvsk Anst
78.01.20↔	Knochentransplantation an Rippen und Sternum, alle Eingriffe	78.09.91↔	Kntx an And näh bz Kn, au Gschk, Gfgstiel o mkrvsk Anst
78.01.99↔	Knchtx an Skapula, Klav, Rippen und Sternum, sonstige	78.09.92↔	Knchtx an And näher bez Kn, auss Gschk, allog
78.02.00↔	Knochentransplantation am Humerus, n.n.bez.	78.09.98↔	S Ktx a And näh bz Kn, a Gk (zB Atg Sp, krt Sp, N Gfg Tx)
78.02.10↔	Knchtx a Hum, Gefgestielt mit mikrovaskulärer Anst	78.09.99↔	Knchtx an And näher bez Kn, auss Gschk, sonstige
78.02.11↔	Knchtx a Hum, Gefgestielt ohne mikrovaskuläre Anst	78.10↔	Anlegen eines Fixateur externe, ohne Angabe der Lokalisation
78.02.12↔	Knochentransplantation am Humerus, allogen	78.11.00↔	Al e Fxt ext an Skp, Klv, Rp u Strn (nkl. Rp v Fx), nnbz
78.02.13↔	Knorpel-Knochentransplantation am Humerus	78.11.10↔	Geschl Rep e Fx von Skap u Klav m Knochfix d Fixat ext
78.02.14↔	S Kntx a Hm (zB Atg Spng, krtksp Spn, N Gfgstl Tx)	78.11.11↔	Off Rep e einf Fx v Skap u Klav m Knochfix d Fixat ext
78.02.99↔	Knochentransplantation am Humerus, sonstige	78.11.12↔	Off Rp e Mhrfrgmfx v Klv u Skp m Knchfx d Fxt ext
78.03.00↔	Knochentransplantation an Radius und Ulna, n.n.bez.	78.11.20↔	Geschl Rep e Fx von Rip u Stern m Knochfix d Fixat ext
78.03.10↔	Knchtx an Rad und Ulna, Gefgestielt m mikrovask Anst	78.11.21↔	Off Rep e Fx von Rip und Stern m Knochfix d Fixat ext
78.03.11↔	Knchtx an Rad u Ulna, Gefgestielt oh mikrovask Anst	78.11.99↔	Anl e Fxt ext an Skp, Klv, Rp u Strn (nkl. Rp v Fx), S
78.03.12↔	Knochentransplantation an Radius und Ulna, allogen	78.12.00↔	Anl e Fixat ext a Hum (inkl. Rep von Fx), n.n.bez.
78.03.13↔	Knorpel-Knochentransplantation an Radius und Ulna	78.12.10↔	Geschl Reposition e prox Humfx m Knochfix d Fixat ext
78.03.19↔	S Ktx an Rd u Uln (zB Atg Spng, krt Spn, N Gfg Tx)	78.12.11↔	Off Reposition e prox Humfx m Knochfix d Fixat ext
78.03.99↔	Knochentransplantation an Radius und Ulna, sonstige	78.12.90↔	Geschl Rep e sonstigen Humfx m Knochfix d Fixat ext
78.04.00↔	Knochentransplantation an Karpalia und Metakarpalia, n.n.bez.	78.12.91↔	Off Rep e sonstigen Humfx m Knochfix d Fixat ext
78.04.10↔	Knchtx an Krpl u Mtkrp, Gfgstiel m mkrvsk Anst	78.12.99↔	Anl e Fixat ext a Hum (inkl. Rep von Fx), sonstige
78.04.11↔	Knchtnrsp an Krpl u Mtkrp, Gfgstiel oh mkrvsk Anst	78.13.00↔	Anl e Fxt ext an Rd u Uln (nkl. Rp v Fx), n.n.bez.
78.04.12↔	Knochentransplantation an Karpalia und Metakarpalia, allogen	78.13.10↔	Geschl Reposition e dist Radfx m Knochfix d Fixat ext
78.04.13↔	Knorpel-Knochentransplantation an Karpalia und Metakarpalia	78.13.11↔	Geschl Rep e sonstigen Radfx m Knochfix d Fixat ext
78.04.19↔	S Ktx an Krpl u Mk (zB Atg Spng, krtk Spn, N Gfg Tx)	78.13.12↔	Off Reposition e dist Radfx m Knochfix d Fixat ext
78.04.99↔	Knochentransplantation an Karpalia und Metakarpalia, sonstige	78.13.13↔	Off Rep e sonstigen Radfx m Knochfix d Fixat ext
78.05.00↔	Knochentransplantation am Femur, n.n.bez.	78.13.20↔	Geschl Reposition e Ulnafraktur m Knochfix d Fixat ext
78.05.10↔	Knchtx a Fem, Gefgestielt mit mikrovaskulärer Anst	78.13.99↔	Anl e Fixat ext an Rad und Ulna (inkl. Rep von Fx), So
78.05.11↔	Knchtx a Fem, Gefgestielt, ohne mikrovaskuläre Anst	78.14.00↔	Anl e Fxt ext an Krpl u Mtkrp (nkl. Rp v Fx), n.n.bez.
78.05.12↔	Knochentransplantation am Femur, allogen	78.14.10↔	Geschl Rp e Fx an Krpl u Mtkrp m Knchfx d Fxt ext
78.05.13↔	Knorpel-Knochentransplantation am Femur	78.14.11↔	Off Rp e Fx an Krpl u Mtkrp m Knchfx d Fxt ext
78.05.19↔	S Kntx a Fm (zB Atg Spng, krtksp Spn, N Gfgstl Tx)	78.14.99↔	Anl e Fxt ext an Krpl u Mtkrp (nkl. Rp v Fx), S
78.05.99↔	Knochentransplantation am Femur, sonstige	78.15.00↔	Anl e Fixat ext a Fem (inkl. Rep von Fx), n.n.bez.
78.06.00↔	Knochentransplantation an der Patella, n.n.bez.	78.15.10↔	Off Rep e Schhfx a prox Femurf m Knochfix d Fixat ext
78.06.10↔	Knchtx an d Patella, Gefgestielt m mikrovask Anst	78.15.20↔	Off Rep e Femurschafftraktur m Knochfix d Fixat ext
78.06.12↔	Knochentransplantation an der Patella, allogen	78.15.30↔	Geschl Rep e dist Femurf m Knochfix d Fixat ext
78.06.19↔	S Kntx an d Ptl (zB Atg Spng, krtksp Spn, N Gfgstl Tx)	78.15.31↔	Off Reposition e dist Femurf m Knochfix d Fixat ext
78.06.20↔	Knchtx an d Ptl, Knchtnrsp, Gfgstiel, oh mkrvsk Anst	78.15.40↔	Geschl Rep e sonstigen Femurf m Knochfix d Fixat ext
78.06.99↔	Knochentransplantation an der Patella, sonstige	78.15.99↔	Anl e Fixat ext a Fem (inkl. Rep von Fx), sonstige
78.07.00↔	Knochentransplantation an Tibia und Fibula, n.n.bez.	78.16.00↔	Anl e Fixat ext an d Patel (inkl. Rep v Fx), n.n.bez.
78.07.10↔	Knchtx an d Tibia, Gefgestielt m mikrovask Anst	78.16.10↔	Geschl Reposition e Fx d Patel m Knochfix d Fixat ext
78.07.11↔	Knchtx an d Tibia, Gefgestielt ohne mikrovask Anst	78.16.11↔	Off Reposition e Fx d Patella m Knochfix d Fixat ext
78.07.12↔	Knochentransplantation an der Tibia, allogen	78.16.99↔	Anl e Fixat ext an d Patel (inkl. Rep von Fx), So
78.07.13↔	Knorpel-Knochentransplantation an der Tibia	78.17.00↔	Anl e Fxt ext an Tb u Fb (nkl. Rp v Fx), n.n.bez.
78.07.19↔	S Kntx an d Tb (zB Atg Spng, krtksp Spn, N Gfgstl Tx)	78.17.10↔	Geschl Rep e Fx d prox Tibia m Knochfix d Fixat ext
78.07.20↔	Knchtx an d Fib, Gefgestielt m mikrovaskulärer Anst	78.17.11↔	Off Rep e einf Fx d prox Tibia m Knochfix d Fixat ext
78.07.21↔	Knchtx an d Fib, Gefgestielt ohne mikrovask Anst	78.17.12↔	Off Rp e Mhrfrgmfx d prx Tb m Knchfx d Fxt ext
78.07.22↔	Knochentransplantation an der Fibula, allogen	78.17.13↔	Off Rp e einf Tbiaschfftrktr m Knchfx d Fxt ext
78.07.23↔	Knorpel-Knochentransplantation an der Fibula	78.17.14↔	Off Rep e einf Fx d dist Tibia m Knochfix d Fixat ext
78.07.29↔	S Kntx an d Fb (zB Atg Spng, krtksp Spn, N Gfgstl Tx)	78.17.15↔	Geschl Rep e sonst Tibiafraktur m Knochfix d Fixat ext

78.17.16↔	Off Rp e Mhrfrgmfx S Teil d Tb m Knchfx d Fxt ext	78.28.10↔	Temporäre Epiphyseodese an Tarsalia und Metatarsalia
78.17.20↔	Off Rep e einf Fx d prox Fib m Knochfx d Fixat ext	78.28.11↔	Permanente Epiphyseodese an Tarsalia und Metatarsalia
78.17.21↔	Off Rp e Mhrfrgmfx d prx Fb m Knchfx d Fxt ext	78.28.12↔	Therapeutische Epiphyseolyse an Tarsalia und Metatarsalia
78.17.22↔	Off Rep e einf Fx d Fibulasch m Knochfx d Fixat ext	78.28.20↔	Sonstige Verkürzungssosteotomie am Calcaneus
78.17.23↔	Off Rp e Mhrfrgmfx d Fblsch m Knchfx d Fxt ext	78.28.21↔	Sonstige Verkürzungssosteotomie an sonstigen Tarsalia
78.17.24↔	Geschl Rep e dist Fibulafx m Knochfx d Fixat ext	78.28.22↔	Sonstige Verkürzungssosteotomie an Metatarsalia
78.17.25↔	Off Rep e einf Fx d dist Fib m Knochfx d Fixat ext	78.28.99↔	Verkürzungssosteotomie an Tarsalia und Metatarsalia, sonstige
78.17.26↔	Off Rp e Mhrfrgmfx d dst Fb m Knchfx d Fxt ext	78.29.00↔	Verkürzungssosteotomie an and Ni näh bez Kn, n.n.bez.
78.17.27↔	Geschl Rep e sonstigen Fibulafx m Knochfx d Fixat ext	78.29.10↔	Temporäre Epiphyseodese an Phalangen der Hand
78.17.99↔	Anl e Fixat ext an Tib und Fib (inkl. Rep von Fx), So	78.29.11↔	Permanente Epiphyseodese an Phalangen der Hand
78.18.00↔	Anl e Fxt ext an Trsl u Mtrs (nkl. Rp v Fx), n.n.bz.	78.29.12↔	Therapeutische Epiphyseolyse an Phalangen der Hand
78.18.10↔	Geschl Rep e Kalkaneusfraktur m Knochfx d Fixat ext	78.29.19↔	Sonstige Verkürzungssosteotomie an Phalangen der Hand
78.18.11↔	Gschl Rp e Fx S Trsl u Mtrs m Knchfx d Fxt ext	78.29.30↔	Temporäre Epiphyseodese am Becken
78.18.12↔	Off Rp e einf Fx an snst Trsl u Mtrs m Knfx d Fxt ext	78.29.31↔	Permanente Epiphyseodese am Becken
78.18.13↔	Off Rep e Fx an Kalkan u Talus m Knochfx d Fixat ext	78.29.32↔	Therapeutische Epiphyseolyse am Becken
78.18.14↔	Off Rp e Mhrfrgmfx an snst Trsl m Knchfx d Fxt ext	78.29.39↔	Sonstige Verkürzungssosteotomie am Becken
78.18.15↔	Off Rp e Mhrfrgmfx an Mtrs m Knchfx d Fxt ext	78.29.40↔	Temporäre Epiphyseodese an Phalangen des Fußes
78.18.99↔	Anl e Fxt ext an Trsl u Mtrs (nkl. Rp v Fx), S	78.29.41↔	Permanente Epiphyseodese an Phalangen des Fußes
78.19.00↔	Anl e Fxt ext a And nä bz Kn, au Gk (Ink Rp v Fx), nnbz	78.29.42↔	Therapeutische Epiphyseolyse an Phalangen des Fußes
78.19.10↔	Geschl Rep e Fx von Phal d Hand m Knochfx d Fixat ext	78.29.49↔	Sonstige Verkürzungssosteotomie an Phalangen des Fußes
78.19.11↔	Off Rep e Fx von Phal d Hand m Knochfx d Fixat ext	78.29.90↔	Temporäre Epiphyseodese an and nicht näher bez Knochen
78.19.20↔	Geschl Rep e Fx d Beckens m Knochfx d Fixat ext	78.29.91↔	Permanente Epiphysod an and nicht näher bez Knochen
78.19.21↔	Off Rp e Fx d Actblms m Knchfx / Trnsfxion d Fxt ext	78.29.92↔	Therapeutische Epiphyseolyse an and nicht näher bez Kn
78.19.22↔	Off Rep e Fx So Teile d Beckens m Knochfx d Fixat ext	78.29.99↔	Verkürzungssosteotomie an and Ni näh bez Kn, sonstige
78.19.30↔	Geschl Rep e Fx v Phal d Fusses m Knochfx d Fixat ext	78.30↔	Verlängerungssosteotomie an Extrem, ohne Ang d Lok
78.19.31↔	Off Rep e Fx von Phal d Fusses m Knochfx d Fixat ext	78.31↔	Verlängerungssosteotomie an Skapula und Klavikula
78.19.90↔	Geschl Rep e Fx So bez Kn m Knochfx d Fixat ext	78.32↔	Verlängerungssosteotomie am Humerus
78.19.91↔	Off Rep e Fx sonstiger bez Kn m Knochfx d Fixat ext	78.33↔	Verlängerungssosteotomie an Radius und Ulna
78.19.99↔	Al e Fxt ext a And nä bz Kn, au Gschk (Inkl. Rp v Fx), S	78.34↔	Verlängerungssosteotomie an Karpalia und Metakarpalia
78.20↔	Verkürzungssosteotomie, ohne Angabe der Lokalisation	78.35.00↔	Verlängerungssosteotomie am Femur, n.n.bez.
78.21.00↔	Verkürzungssosteotomie an Skapula, Kalvikula, n.n.bez.	78.35.10↔	Verlängerungssosteotomie am Schenkelhals
78.21.10↔	Temporäre Epiphyseodese an Skapula und Klavikula	78.35.19↔	Verlängerungssosteotomie an sonstigen Teilen des Femur
78.21.11↔	Permanente Epiphyseodese an Skapula und Klavikula	78.35.99↔	Verlängerungssosteotomie am Femur, sonstige
78.21.12↔	Therapeutische Epiphyseolyse an Skapula und Klavikula	78.37↔	Verlängerungssosteotomie an Tibia und Fibula
78.21.99↔	Verkürzungssosteotomie an Skapula, Klavikula, sonstige	78.38.00↔	Verlängerungssosteotomie an Tarsalia und Metatarsalia, n.n.bez.
78.22.00↔	Verkürzungssosteotomie am Humerus, n.n.bez.	78.38.10↔	Verlängerungssosteotomie am Calcaneus
78.22.10↔	Temporäre Epiphyseodese am Humerus	78.38.19↔	Verlängerungssosteotomie an sonstigen Tarsalia
78.22.11↔	Permanente Epiphyseodese am Humerus	78.38.20↔	Verlängerungssosteotomie an Metatarsalia
78.22.12↔	Therapeutische Epiphyseolyse am Humerus	78.38.99↔	Verlängerungssosteotomie an Tarsalia und Metatarsalia, sonstige
78.22.99↔	Verkürzungssosteotomie am Humerus, sonstige	78.39.00↔	Verlängerungssosteotomie an and näher bez Kn, n.n.bez.
78.23.00↔	Verkürzungssosteotomie an Radius und Ulna, n.n.bez.	78.39.10↔	Verlängerungssosteotomie an Phalangen der Hand
78.23.10↔	Temporäre Epiphyseodese an Radius und Ulna	78.39.20↔	Verlängerungssosteotomie am Becken
78.23.11↔	Permanente Epiphyseodese an Radius und Ulna	78.39.30↔	Verlängerungssosteotomie an Phalangen des Fußes
78.23.12↔	Therapeutische Epiphyseolyse an Radius und Ulna	78.39.99↔	Verlängerungssosteotomie an and näher bez Kn, sonstige
78.23.99↔	Verkürzungssosteotomie an Radius und Ulna, sonstige	78.40↔	Sonstige plastische Rekonstruktion an Kn, oh Ang d Lok
78.24.00↔	Verkürzungssosteotomie an Karpalia und Metakarpalia, n.n.bez.	78.41.00↔	So Plast Reko an Skap, Klav, Rip und Sternum, n.n.bez.
78.24.10↔	Temporäre Epiphyseodese an Karpalia und Metakarpalia	78.41.10↔	Sonstige plastische Rekonstruktion an Skapula und Klavikula
78.24.11↔	Permanente Epiphyseodese an Karpalia und Metakarpalia	78.41.20↔	Sonstige plastische Rekonstruktion an Rippen und Sternum
78.24.12↔	Therapeutische Epiphyseolyse an Karpalia und Metakarpalia	78.41.30↔	S Pit Rk an Sp Klv Rp u Str Imp v vtl xpd Prt Ttrp VEPTR
78.24.99↔	Verkürzungssosteotomie an Karpalia und Metakarpalia, sonstige	78.41.99↔	So Plast Reko an Skap, Klav, Rip und Sternum, So
78.25.00↔	Verkürzungssosteotomie am Femur, n.n.bez.	78.42↔	Sonstige plastische Rekonstruktion am Humerus
78.25.10↔	Temporäre Epiphyseodese am Schenkelhals	78.43↔	Sonstige plastische Rekonstruktion an Radius und Ulna
78.25.11↔	Permanente Epiphyseodese am Schenkelhals	78.44↔	Sonst plastische Rekonstruktion an Karpalia und Metakarpalia
78.25.12↔	Therapeutische Epiphyseolyse am Schenkelhals	78.45↔	Sonstige plastische Rekonstruktion am Femur
78.25.19↔	Sonstige Verkürzungssosteotomie am Schenkelhals	78.47.00↔	Sonstige plastische Rekonstruktion an Tibia und Fibula, n.n.bez.
78.25.20↔	Temporäre Epiphyseodese an sonstigen Teilen des Femur	78.47.10↔	Sonstige plastische Rekonstruktion an Tibia
78.25.21↔	Permanente Epiphyseodese an sonstigen Teilen des Femur	78.47.20↔	Sonstige plastische Rekonstruktion an Fibula
78.25.22↔	Therapeutische Epiphyseolyse an sonstigen Teilen des Femur	78.47.99↔	Sonstige plastische Rekonstruktion an Tibia und Fibula, sonstige
78.25.99↔	Verkürzungssosteotomie am Femur, sonstige	78.48↔	Sonstige plastische Rekonstruktion an Tarsalia und Metatarsalia
78.27.00↔	Verkürzungssosteotomie an Tibia und Fibula, n.n.bez.	78.49.00↔	So Plast Reko an and näh bez Kn, auss Gschk, n.n.bez.
78.27.10↔	Temporäre Epiphyseodese an der Tibia	78.49.10↔	Sonstige Plast Reko an and näh bez Kn, n.n.bez.
78.27.11↔	Permanente Epiphyseodese an der Tibia	78.49.11↔	Sonstige plastische Rekonstruktion an Phalangen der Hand
78.27.12↔	Therapeutische Epiphyseolyse an der Tibia	78.49.12↔	Sonstige plastische Rekonstruktion am Becken
78.27.19↔	Sonstige Verkürzungssosteotomie an der Tibia	78.49.13↔	Sonstige plastische Rekonstruktion an Phalangen des Fußes
78.27.20↔	Temporäre Epiphyseodese an der Fibula	78.49.19↔	Sonstige Plast Reko an and näh bez Kn, sonstige
78.27.21↔	Permanente Epiphyseodese an der Fibula	78.49.20↔	Wirbelkörperersatz (z.B. bei Kyphose), n.n.bez.
78.27.22↔	Therapeutische Epiphyseolyse an der Fibula	78.49.21↔	Wirbelkers d Implant (z.B. b Kyphose): 1 Wirbelk
78.27.29↔	Sonstige Verkürzungssosteotomie an der Fibula	78.49.22↔	Wirbelkers d Implant (z.B. b Kyphose): 2 Wirbelk
78.27.99↔	Verkürzungssosteotomie an Tibia und Fibula, sonstige	78.49.23↔	Wirbelkers d Implant (z.B. b Kyphose): 3 Wirbelk
78.28.00↔	Verkürzungssosteotomie an Tarsalia und Metatarsalia, n.n.bez.	78.49.24↔	Wirbelkers d Implant (z.B. b Kyphose): 4 Wirbelk

78.49.25↔	Wrbkrs d Implnt (z.B. b Kyphs): 5 o mhr Wrbkl	78.50.35↔	Osteosynthese durch Schrauben-Stabsystem a d Wirbelsäule
78.49.26↔	Wirbelkrs d So Mat (z.B. b Kyphose), 1 Wirbelk	78.50.36↔	Osteosyn d ventrales SchraubenPlattensystem an d Ws
78.49.27↔	Wirbelkrs d So Mat (z.B. b Kyphose), 2 Wirbelk	78.50.37↔	Osteosyn d dorsales SchraubenPlattensystem an d Ws
78.49.28↔	Wirbelkrs d So Mat (z.B. b Kyphose), 3 Wirbelk	78.50.39↔	Osteosyntheseverfahren an der Wirbelsäule, sonstige
78.49.29↔	Wirbelkörperersatz (z.B. bei Kyphose), sonstige	78.50.99↔	Inn Knochfx oh Rep d Fx, oh Ang d Lok, sonstige
78.49.2a↔	Wirbelkrs d So Mat (z.B. b Kyphose), 4 o mehr Wirbelk	78.51.00↔	Inn Knchfx oh Rp d Fx an Skp, Klv, Rp u Strn, n.n.bz.
78.49.31↔	Kompl Reko d Ws (z.B. b Kyphose) d vord Abstützspan	78.51.10↔	Rv v Osteosynthmt (h Mtwhs) an Skp, Klv, Rp u Strn
78.49.32↔	Kmpl Rk d Ws (zB b Kyphs) d Kyphktmie (zB n LndsthSlzr)	78.51.99↔	Inn Knchfx oh Rp d Fx an Skp, Klv, Rp u Strn, S
78.49.33↔	Kmpl Rk d Ws (z.B. b Kyphs) d Drs Krr oh vntrl Rleas	78.52.00↔	Inn Knochfx ohne Reposition d Fx a Hum, n.n.bez.
78.49.34↔	Kmpl Rk d Ws (z.B. b Kyphs) d Drs Krr m vntr Rleas	78.52.10↔	Revision von Osteosynthesematerial (oh Matwechs) a Hum
78.49.35↔	Kompl Reko d Ws (z.B. b Kyphose) d dorsoventrale Korr	78.52.99↔	Inn Knochfx ohne Reposition d Fx a Hum, sonstige
78.49.36↔	Knt u plysgmntl Drs Lrdspnd (DLS) n Zielk (zB b Kyphs)	78.53.00↔	Inn Knochfx oh Rep d Fx an Rad und Ulna, n.n.bez.
78.49.37↔	Klt u trdklr Sbrkrnstm (zB n Tsn o HsYL) (zB b Kyphs)	78.53.10↔	Revision von Osteosynthmat (oh Matwechs) an Radius
78.49.38↔	Klt u mnsgmtl zvkthrk Ldsp zB n Msn, Ut o Sns zB b Kyphs	78.53.20↔	Revision von Osteosynthmat (oh Matwechs) an Ulna
78.49.40↔	Kpl Rk d Ws d Wt Ep mt K a FGsLg [Sp My A (SMA)St], 1 Kl	78.53.99↔	Inn Knochfx oh Rep d Fx an Rad und Ulna, sonstige
78.49.41↔	Kpl Rk d Ws d Wt Ep mt K a FGsLg [Sp My A (SMA)St], 2 K	78.54.00↔	Inn Knchfx oh Rp d Fx an Krpl u Mtkrp, n.n.bz.
78.49.42↔	Kpl Rk d Ws d Wt Ep mt K a FGsLg [Sp My A (SMA)St], 3 K	78.54.10↔	Rev v Osteosynthmat (oh Matwechs) an Karpal u Metakarp
78.49.43↔	Kpl Rk d Ws d Wt Ep mt K a FGsLg [Sp My A (SMA)St], 4 K	78.54.99↔	Inn Knochfx oh Rep d Fx an Karpal und Metakarp, So
78.49.44↔	Kpl Rk d Ws d Wt Ep mt K a FGsLg [Sp My A (SMA)St], 5 K	78.55.00↔	Inn Knochfx ohne Reposition d Fx a Fem, n.n.bez.
78.49.45↔	Kpl Rk d Ws d Wt Ep mt K a FGsLg [Sp My A (SMA)St], 6 K	78.55.10↔	Revision von Osteosynthesematerial (oh Matwechs) a Fem
78.49.46↔	Kpl Rk d Ws d Wt Ep mt K a FGsLg [Sp My A (SMA)St], 7 K	78.55.99↔	Inn Knochfx ohne Reposition d Fx a Fem, sonstige
78.49.47↔	Kpl Rk d Ws d Wt Ep mt K a FGsLg [Sp My A (SMA)St], 8 K	78.56.00↔	Inn Knochfx oh Reposition d Fx an d Patella, n.n.bez.
78.49.48↔	Kpl Rk d Ws d Wt Ep mt K a FGsLg [Sp My A (SMA)St], 9 K	78.56.10↔	Revision von Osteosynthmat (oh Matwechs) an d Patella
78.49.4a↔	Kpl Rk d Ws d Wt Ep mt K a FGsLg [Sp My A (SMA)St], 10 K	78.56.99↔	Inn Knochfx oh Reposition d Fx an d Patella, sonstige
78.49.4b↔	Kpl Rk d Ws d Wt Ep mt K a FGsLg [Sp My A (SMA)St], 11 K	78.57.00↔	Inn Knochfx oh Rep d Fx an Tibia und Fib, n.n.bez.
78.49.4c↔	Kpl Rk d Ws d Wt Ep mt K a FGsLg [Sp My A (SMA)St], 12 K	78.57.10↔	Revision von Osteosynthmat (oh Matwechs) an d Tibia
78.49.4d↔	Kl Rk d Ws d W Ep m K a FGLg [Sp M A (SMA)St], 13 u mr K	78.57.20↔	Revision von Osteosynthmat (oh Matwechs) an d Fib
78.49.4e↔	Kmpl Rk d Ws (z.B. b Skl) d drsvntrl Epphysd	78.57.99↔	Inn Knochfx oh Rep d Fx an Tibia und Fib, sonstige
78.49.4f↔	Kmpl Rk d Ws (z.B. b Skl) d untrl Epphysd m drs Wrbfbs	78.58.00↔	Inn Knchfx oh Rp d Fx an Trsl u Mtkrs, n.n.bz.
78.49.4g↔	Kmpl Rk d Ws (z.B. b Skl) d bltrl Epphysd m drs Wrbfbs	78.58.10↔	Rev v Osteosynthmat (oh Matwechs) an Tarsal u Metatars
78.49.50↔	Drs o vnt instrmnt Krrktrspndyl (z.B. b Skl), n.n.bz.	78.58.99↔	Inn Knochfx oh Rep d Fx an Tarsalia und Metatars, So
78.49.51↔	Drs istmt Krspdy (zB b Skl), N prmstb, 3-6 Sg	78.59.00↔	Inn Knfx o Rp d Fx an and näh bz Kn, au Gschk, nnbz
78.49.52↔	Drs istmt Krspdy (zB b Skl), N prmstb, 7-10 Sg	78.59.10↔	Rev von Osteosynthmat (oh Matwechs) an Phal d Hand
78.49.53↔	Drs instrmnt Krspdy (zB b Skl), N prmstb, 11 o mr Sg	78.59.20↔	Rev von Osteosynthmat (oh Matwechs) an d Wirbelsäule
78.49.54↔	Drs istmt Krspdy (zB b Skl), prmstb, 3-6 Sg	78.59.30↔	Revision von Osteosynthesematerial (oh Matwechs) a Be
78.49.55↔	Drs istmt Krspdy (zB b Skl), prmstb, 7-10 Sg	78.59.40↔	Rev von Osteosynthmat (oh Matwechs) an Phal d Fußes
78.49.56↔	Drs istmt Krspdy (zB b Skl), prmstb, 11 o mr Sg	78.59.90↔	Rv v Osteosynthmt (h MtWh) an and näh bz Kn, au Gschk
78.49.57↔	Vnt istmt Krspdy (zB b Skl), N prmstb, 3-6 Sg	78.59.99↔	Inn Knchfx oh Rp d Fx an and näh bz Kn, auss Gschk, S
78.49.58↔	Vnt istmt Krspdy (zB b Skl), N prmstb, 7-10 Sg	78.60.00↔	Knimplentf, ohne Ang d Lokalisation, n.n.bez.
78.49.59↔	Drs o vnt instrmnt Krrktrspndyl (z.B. b Skl), S	78.60.05↔	Knimplentf, ohne Ang d Lok, Entf e Kn(teil)ersatzes
78.49.5a↔	Vnt instrmnt Krspdy (zB b Skl), N prmstb, 11 o mr Sg	78.60.08↔	Entf e int Vrl o Knchtrnsprtsystems (mtr / Nmtr), jd Lk
78.49.5b↔	Vnt istmt Krspdy (zB b Skl), prmstb, 3-6 Sg	78.60.99↔	Knimplentf, ohne Ang d Lokalisation, sonstige
78.49.5c↔	Vnt istmt Krspdy (zB b Skl), prmstb, 7-10 Sg	78.61.00↔	Knimplentf an Skapula, Klav, Rip und Sternum, n.n.bez.
78.49.5d↔	Vnt istmt Krspdy (zB b Skl), prmstb, 11 o mr Sg	78.61.01↔	KIE a Skp u Klv Dt, imd Dt, Sb, Zg/C, Pl, wst Pl, Fxt ex, BtK
78.49.60↔	Drs u vnt kmb istmt Krspdy (zB b Skl), nnbz	78.61.05↔	KIE an Skp, Klv, Rp u Strn, Ef e Kn(tl)stz a Skp, Klv, Rp u Strn
78.49.61↔	Drs u vnt kb istmt Krrktrspndyl (zB b Skl) N prmst, 3-6 Sg	78.61.08↔	Knimplentf an Skap und Klav: sonstiges Osteosynthmat
78.49.62↔	Drs u vnt kb istmt Krrktrspndyl (zB b Skl) N prmst, 7-10 Sg	78.61.11↔	Knochenimplantatentfernung an Rippen und Sternum
78.49.63↔	Drs u vnt kb istmt Krspdy (zB b Skl) N prmst, 11 o mr Sg	78.61.99↔	Knimplentf an Skapula, Klav, Rip und Sternum, sonstige
78.49.64↔	Drs u vnt kb istmt Krspdy (zB b Skl), prmstb, 3-6 Sg	78.62.00↔	Knochenimplantatentfernung am Humerus, n.n.bez.
78.49.65↔	Drs u vnt kb istmt Krspdy (zB b Skl), prmstb, 7-10 Sg	78.62.01↔	KIE a Hm Dt, Sb, Zg/C, Pl, Wp/Ky, Mn, Vg, TF, Ft ex, Rf, K
78.49.66↔	Drs u vnt kb istmt Krspdy (zB b Skl), prmstb, 11 o mr Sg	78.62.02↔	Knimplentf a Hum: dyn Kompressschraub, Markn m Gelkomp
78.49.69↔	Drs u vnt kmb instrmnt Krrktrspndyl (z.B. b Skl), S	78.62.05↔	Knimplentf a Hum, Entf e Kn(teil)ersatzes a Hum
78.49.70↔	Komplexe Rekonstruktion der Wirbelsäule, n.n.bez.	78.62.08↔	Knimplentf a Hum: sonstiges Osteosynthesematerial
78.49.71↔	Kmpl Rk d Ws (zB b Skl) d sbkt Hrrngtnistmtion (b Knd)	78.62.99↔	Knochenimplantatentfernung am Humerus, sonstige
78.49.79↔	Komplexe Rekonstruktion der Wirbelsäule, sonstige	78.63.00↔	Knochenimplantatentfernung an Radius und Ulna, n.n.bez.
78.49.80↔	Knochtx u Verw v Knochenersmat an d Ws, n.n.bez.	78.63.01↔	KIE a Rd u Un Dt, Sb, Zg/C, Pl, Wl/Ky, Mk, Vg, TF, Ft ex, Rf, K
78.49.81↔	Tx v Spng(spänn) o krtkspngösn Spänn (autgn) an d Ws	78.63.05↔	Knmplntf an Rd u Uln, Entf e Kn(teil)rstzs an Rd u Uln
78.49.82↔	Vrw v Kemt a d Ws au Klgfns m Hydrxlpsch, o Anr v KnWhz	78.63.08↔	Knimplentf an Rad und Ulna (prox / Schaft / dist): So
78.49.83↔	Vrw v Kemt a d Ws au Klgfns m Hydrxlpsch, m Anr v KnWhz	78.63.99↔	Knochenimplantatentfernung an Radius und Ulna, sonstige
78.49.84↔	Verw v keram Knochenersmat an d Ws, oh Anr v Knwachs	78.64.00↔	Knimplentf an Karpal und Metakarpalia, n.n.bez.
78.49.85↔	Verw v keram Knochenersmat an d Ws, m Anr v Knwachs	78.64.01↔	KIE an Kpl u Mk: Dt, Sb, Zg/C, Pl, Ft ex, Rgf, (Bl)tK
78.49.89↔	Knochtx u Verw v Knochenersmat an d Wirbelsäule, So	78.64.05↔	KnImEm an Krpl u Mk, Ef e Kn(tl)rstzs an Krpl u Mk
78.49.99↔	So Plast Reko an and näh bez Kn, auss Gschk, So	78.64.08↔	Knimplentf an Karpal und Metakarp: So Osteosynthmat
78.50.00↔	Inn Knochfx oh Rep d Fx, oh Ang d Lok, n.n.bez.	78.64.99↔	Knimplentf an Karpal und Metakarpalia, sonstige
78.50.11↔	Knochenfixation an der Wirbelsäule	78.65.00↔	Knochenimplantatentfernung am Femur, n.n.bez.
78.50.30↔	Osteosyntheseverfahren an der Wirbelsäule, n.n.bez.	78.65.01↔	KIE a Fm: Dt, id Dt, Sb, Zg/C, Pl, Wl/Knd, dy Kb, Mk, Ft ex, K
78.50.31↔	Osteosynthese durch Schrauben an der Wirbelsäule	78.65.02↔	KIE a Fm (Schkh / prx / dst, a Sft): Mkn m Glp, Vng, TF
78.50.32↔	Osteosynthese durch Drahtcerclage an der Wirbelsäule	78.65.03↔	Knimplentf a Fem (Schaft): Marknagel mit Gelkomp
78.50.33↔	Osteosynthese durch Klammersystem an der Wirbelsäule	78.65.04↔	Knmplntf a Fm (prx / Schft / dst, auss Schnklh): Rngf
78.50.34↔	Osteosynthese durch Hakenplatten an der Wirbelsäule	78.65.05↔	Knimplentf a Fem, Entf e Kn(teil)ersatzes a Fem

78.65.08↔	Knimplentf a Fem: sonstiges Osteosynthesematerial	79.12.29↔	Gschl Rp e snst Rdfx m S inn Knfx (zB d Sb, Pl)
78.65.99↔	Knochenimplantatenentfernung am Femur, sonstige	79.12.30↔	Gschl Rp e Ulnfx m inn Knchfx d Drht o Zgg/Crcl
78.66.00↔	Knochenimplantatenentfernung an der Patella, n.n.bez.	79.12.31↔	Geschl Rep e Ulnafx m inn Knchfx d intramed Drht
78.66.01↔	KnImEm an d Ptl: (imd) Dt, Sb, Zg/C, Fxt ext, (Blit)K	79.12.32↔	Geschl Reposition e Ulnafraktur m inn Knchfx d Markn
78.66.05↔	Knmplntf an d Ptl, Entf e Kn(teil)rstzs an d Ptl	79.12.39↔	Gschl Rp e Ulnfx m S inn Knchfx (z.B. d Schraub, Pl)
78.66.08↔	Knimplentf an d Patella: sonstiges Osteosynthmat	79.12.99↔	Geschl Rep e Fx an Rad und Ulna m inn Knchfx, So
78.66.99↔	Knochenimplantatenentfernung an der Patella, sonstige	79.13.00↔	Gschl Rp e Fx an Krpl u Mtkrp m inn Knchfx, n.n.bz.
78.67.00↔	Knochenimplantatenentfernung an Tibia und Fibula, n.n.bez.	79.13.10↔	Gschl Rp e Fx an Krpl u Mtkrp m inn Knchfx d wnkst Pl
78.67.01↔	KIE an Tb u Fb: (imd) Dt, Sb, Zg/C, Ft ext, Rgf, (Blit)K	79.13.19↔	Gschl Rp e Fx an Krpl u Mk m S inn Knfx (zB d Sb, Pl, Dt)
78.67.05↔	Knmplntf an Tb u Fb, Entf e Kn(teil)rstzs an Tb u Fb	79.13.99↔	Gschl Rp e Fx an Krpl u Mtkrp m inn Knchfx, S
78.67.11↔	Knmplntf an d Tb: (wnkst) Pl, Wnkpl / Kndylnpl	79.14.00↔	Geschl Reposition e Fingfx mit inn Knchfx, n.n.bez.
78.67.12↔	Knimplentf an d Tib: Markn, Verrnag, Transfixnag	79.14.10↔	Geschl Rep e Fingfx m inn Knchfx d winkelstabile Pl
78.67.13↔	Knimplentf an d Tibia: dyn Kompressionsschraube	79.14.19↔	Gschl Rp e Fngfx m S inn Knfx (zB d Sb, Pl, Dt)
78.67.21↔	Knochenimplantatenentfernung an der Fibula: (winkelstabile) Platte	79.14.99↔	Geschl Reposition e Fingfx mit inn Knchfx, sonstige
78.67.22↔	Knimplentf an d Fib: Markn, Verrnag, Transfixnag	79.15.00↔	Geschl Reposition e Femurfx mit inn Knchfx, n.n.bez.
78.67.28↔	Knimplentf an Tibia und Fib: sonstiges Osteosynthmat	79.15.10↔	Geschl Reposition e dist Femurfx mit inn Knchfx
78.67.99↔	Knochenimplantatenentfernung an Tibia und Fibula, sonstige	79.15.20↔	Geschl Reposition e sonstigen Femurfx mit inn Knchfx
78.68.00↔	Knimplentf an Tarsalia und Metatarsalia, n.n.bez.	79.15.99↔	Geschl Reposition e Femurfx mit inn Knchfx, sonstige
78.68.01↔	KIE an Trl u Mts: (imd) Dt, Sb, Zg/C, (wst) Pl, Ft ex, Rf, K	79.16.00↔	Geschl Rep e Fx an Tib u Fib m inn Knchfx, n.n.bez.
78.68.05↔	KnImEm an Trsl u Mtrs, Ef e Kn(tl)rstzs an Tls u Klkn	79.16.10↔	Geschl Rep e prox Tibiafraktur m inn Knchfx d Markn
78.68.06↔	KIE a Trsl u Mtrs, Ef e Kn(tl)rstzs an snstTlia u Mtrs	79.16.29↔	Gschl Rp e dst Tibiafx m S inn Knfx (zB d Sb, Pl, Dt)
78.68.08↔	Knimplentf an Tarsalia und Metatars: So Osteosynthmat	79.16.30↔	Geschl Rep e sonst Tibiafraktur m inn Knchfx d Markn
78.68.99↔	Knimplentf an Tarsalia und Metatarsalia, sonstige	79.16.39↔	Gschl Rp e snst Tibiafx m S inn Knfx (zB d Sb, Pl, Dt)
78.69.00↔	Knimplentf an and näher bez Kn, auss Gschk, n.n.bez.	79.16.40↔	Geschl Rep e dist Fibulafx m inn Knchfx d Markn
78.69.11↔	KIE an Pl d Hd: (id) Dt, Sb, Zg/C, (wst) Pl, Ft ex, K	79.16.49↔	Gschl Rp e dst Fblfx m S inn Knfx (zB d Sb, Pl, Dt)
78.69.15↔	KIE an and näh bz Kn, au Gsk, Ef e Kn(tl)rstzs an Phl d Hd	79.16.50↔	Geschl Rep e sonstigen Fibulafx m inn Knchfx d Markn
78.69.18↔	Knimplentf an Phal d Hand: sonstiges Osteosynthmat	79.16.59↔	Gschl Rp e snst Fblfx m S inn Knfx (zB d Sb, Pl, Dt)
78.69.21↔	KnImEm a B: Dt, Sb, Zg/C, Fxt ext, Rngf, (Blit)K	79.16.99↔	Geschl Rep e Fx an Tibia und Fib m inn Knchfx, So
78.69.22↔	Knochenimplantatenentfernung am Becken: (winkelstabile) Platte	79.17.00↔	Gschl Rp e Fx an Trsl u Mtrs m inn Knchfx, n.n.bz.
78.69.25↔	KnImEm an and näh bz Kn, au Gschk, Ef e Kn(tl)rstzs a B	79.17.10↔	Geschl Rep e Fx d Kalkan m inn Knchfx d winkst Pl
78.69.28↔	Knimplentf a Be: sonstiges Osteosynthesematerial	79.17.19↔	Gschl Rp e Fx d Klkn m S inn Knfx (zB d Sb, Pl, Dt)
78.69.31↔	KIE an Ts u Klkn: (id) Dt, Sb, Zg/C, (wst) Pl, Ft ex, Rf, K	79.17.29↔	Gschl Rp e Fx an st Trl u Mtrs m in Knfx (zB d Sb, Pl, Dt)
78.69.38↔	Knimplentf an Talus und Kalkaneus: So Osteosynthmat	79.17.99↔	Gschl Rp e Fx an Trsl u Mtrs m inn Knchfx, S
78.69.41↔	KIE an Phl d Fßs: (id) Dt, Sb, Zg/C, (wst) Pl, Ft ex, K	79.18↔	Geschl Reposition e Zehenfraktur mit inn Knchfx
78.69.45↔	KnImEm an and näh bz Kn, au Gk, Ef e Kn(tl)stz an Phl d Fs	79.19.00↔	Geschl Rep e Fx and bez Kn m inn Knchfx, n.n.bez.
78.69.48↔	Knimplentf an Phal d Fusses: sonstiges Osteosynthmat	79.19.10↔	Geschl Rep e Fx von Klav und Skapula m inn Knchfx
78.69.51↔	Knmplntf an and näh bz Kn: Drht, Zgg/Crcl, BlountKlm	79.19.20↔	Geschl Reposition e Fx d Beckens mit inn Knchfx
78.69.52↔	KIE a n bz Kn Sb, Pl, dy Ksb, id Dt, Mn Gkp, Vg, TF, Fx ex	79.19.30↔	Geschl Reposition e Fx d Patella mit inn Knchfx
78.69.53↔	Knimplentf an and näh bez Kn: Winkelplatte/Kondylenpl	79.19.99↔	Geschl Rep e Fx and bez Kn m inn Knchfx, sonstige
78.69.55↔	KIE a and näh bz Kn, a Gk, Ef e Kn(tl)stz an st näh bz Kn	79.20↔	Off Reposition e Fx ohne Inn Knchfx, ohne Ang d Lok
78.69.58↔	Knimplentf an and näh bez Kn: sonstiges Osteosynthmat	79.21.00↔	Offene Reposition e Humfx ohne Inn Knchfx, n.n.bez.
78.69.61↔	Entfernung von Osteosynthesematerial an Wirbelsäule	79.21.10↔	Offene Reposition e proximalen Humfx ohne Inn Knchfx
78.69.65↔	KnImEm an and näh bz Kn, au Gschk, Ef e Kn(tl)stz an d Ws	79.21.11↔	Off Reposition e Humerusschafffraktur oh Inn Knchfx
78.69.71↔	Arthroskopische Entfernung von Osteosynthesematerial	79.21.12↔	Offene Reposition e dist Humfx ohne Inn Knchfx
78.69.99↔	Knimplentf an and näher bez Kn, auss Gschk, sonstige	79.21.99↔	Offene Reposition e Humfx ohne Inn Knchfx, sonstige
78.90↔	Einsetz e Knochwachststimul, ohne Ang d Lokalisation	79.22.00↔	Off Rep e Fx an Rad und Ulna oh Inn Knchfx, n.n.bez.
78.91↔	Einsetz e Knochwachststimul an Skap, Klav, Rip u Stern	79.22.10↔	Off Reposition e dist Radiusfraktur ohne Inn Knchfx
78.92↔	Einsetzen eines Knochenwachstumsstimulators am Humerus	79.22.19↔	Off Reposition e sonstigen Radfx oh Inn Knchfx
78.93↔	Eins eines Knochenwachstumsstimulators an Radius und Ulna	79.22.20↔	Offene Reposition einer Ulnafraktur ohne innere Knochenfixation
78.94↔	Einsetz e Knochwachststimul an Karpal und Metakarpalia	79.22.99↔	Off Rep e Fx an Rad und Ulna oh Inn Knchfx, sonstige
78.95↔	Einsetzen eines Knochenwachstumsstimulators am Femur	79.23↔	Off Rep e Fx an Karpal und Metakarp oh Inn Knchfx
78.96↔	Einsetzen eines Knochenwachstumsstimulators an der Patella	79.24↔	Offene Reposition e Fingfx ohne innere Knochenfixation
78.97↔	Eins eines Knochenwachstumsstimulators an Tibia und Fibula	79.25↔	Off Rep einer Femurfraktur ohne innere Knochenfixation
78.98↔	Einsetz e Knochwachststimul an Tarsalia und Metatars	79.26.00↔	Off Rep e Fx an Tib und Fib oh Inn Knchfx, n.n.bez.
78.99↔	Enstz e Knochwachststiml an and näh bz Kn, auss Gschk	79.26.10↔	Off Reposition e prox Tibiafraktur oh Inn Knchfx
79.10↔	Geschl Reposition e Fx m inn Knchfx, ohne Ang d Lok	79.26.11↔	Off Reposition e Tibiaschafffraktur ohne Inn Knchfx
79.11.00↔	Geschl Reposition e Humfx mit inn Knchfx, n.n.bez.	79.26.12↔	Off Reposition e dist Tibiafraktur ohne Inn Knchfx
79.11.10↔	Gschl Rp e prx Hmfx m in Knfx d Mrkn / Vg o Wkpl / Kdylpl	79.26.20↔	Off Reposition e proximalen Fibulafx ohne Inn Knchfx
79.11.19↔	Gschl Rp e prx Hmfx m S in Kfx (zB d Sb, Dt, Zg/C, wst Pl)	79.26.21↔	Off Reposition e Fibulaschafffraktur ohne Inn Knchfx
79.11.20↔	Gschl Rp e st Hmfx m in Knfx d Mrkn / Vg o Wkpl / Kdylpl	79.26.22↔	Offene Reposition e dist Fibulafx ohne Inn Knchfx
79.11.29↔	Gschl Rp e st Hmfx m S in Kfx (zB d Sb, Dt, Zg/C, wst Pl)	79.26.99↔	Off Rep e Fx an Tibia und Fib oh Inn Knchfx, So
79.11.99↔	Geschl Reposition e Humfx mit inn Knchfx, sonstige	79.27.00↔	Off Rp e Fx an Trsl u Mtrs oh Inn Knchfx, n.n.bz.
79.12.00↔	Geschl Rep e Fx an Rad u Ulna m inn Knchfx, n.n.bez.	79.27.10↔	Off Rep e Talus und Kalkaneusfraktur oh Inn Knchfx
79.12.10↔	Gschl Rp e dst Rdfx m inn Knchfx d Drht o Zgg/Crcl	79.27.11↔	Off Rep e einf Fx So Tarsal u Metatars oh Inn Knchfx
79.12.11↔	Gschl Rp e dst Rdfx m inn Knchfx d intrmd Drht	79.27.12↔	Off Rp e Mhrfrgmfx S Trsl u Mtrs oh Inn Knchfx
79.12.12↔	Geschl Reposition e dist Radfx m inn Knchfx d Markn	79.27.99↔	Off Rep e Fx an Tarsal u Metatars oh Inn Knchfx, So
79.12.19↔	Gschl Rp e dst Rdfx m S inn Knchfx (z.B. d Schraub, Pl)	79.28↔	Off Rep einer Zehenfraktur ohne innere Knochenfixation
79.12.20↔	Geschl Rep e sonst Radfx d Draht o Zuggurtung/Cercl	79.29.00↔	Off Rep e Fx and bez Kn oh Inn Knchfx, n.n.bez.
79.12.21↔	Gschl Rp e snst Rdfx m inn Knchfx d intrmd Drht	79.29.10↔	Off Rep e einf Fx d Klav und Skapula oh Inn Knchfx
79.12.22↔	Geschl Rep e sonstigen Radfx m inn Knchfx d Markn	79.29.11↔	Off Rep e Mehrfrgmfx d Klav und Skap oh Inn Knchfx

79.29.20↔	Offene Reposition e Fx d Beckens ohne Inn Knochfix	79.45↔	Geschlossene Reposition einer Epiphysendiastase des Femur
79.29.30↔	Offene Reposition e Fx d Patella ohne Inn Knochfix	79.46↔	Geschl Reposition e Epiphysdiast an Tibia und Fib
79.29.99↔	Off Rep e Fx and bez Kn oh Inn Knochfix, sonstige	79.49↔	Geschlossene Reposition e Epiphysdiast and bez Knochen
79.30↔	Offene Reposition e Fx m inn Knochfix, ohne Ang d Lok	79.50↔	Offene Reposition e Epiphysdiast, ohne Ang d Lok
79.31.00↔	Offene Reposition e Humfx mit inn Knochfix, n.n.bez.	79.51↔	Offene Reposition einer Epiphysendiastase am Humerus
79.31.10↔	Off Rp e eif prx Hfx m in Knfx d Mrkn, wks Pl o (Wnkl) Pl	79.52.00↔	Off Rep e Epiphysdiast an Rad und Ulna, n.n.bez.
79.31.11↔	Off Rp e eif prx Hmfx m S inn Knfx (zB Sb, Dt)	79.52.10↔	Offene Reposition einer Epiphysendiastase am distalen Radius
79.31.12↔	Off Reposition e Mehrfragmfx d prox Hum m inn Knochfix	79.52.20↔	Off Rep e sonstigen Epiphysdiast an Rad und Ulna
79.31.20↔	Off Rep e einf Humerusschafffraktur m inn Knochfix	79.52.99↔	Off Rep e Epiphysdiast an Rad und Ulna, sonstige
79.31.30↔	Off Rp e eif dst Hmfx m in Knfx d Mrkn, wkst Pl o (Wkl) Pl	79.55↔	Offene Reposition einer Epiphysendiastase am Femur
79.31.31↔	Off Rp e einf dst Hmfx m S inn Knfx (zB Sb, Dt)	79.56.00↔	Off Rep e Epiphysdiast an Tibia und Fib, n.n.bez.
79.31.90↔	Off Rep e Mehrfragmfx So Teile d Hum m inn Knochfix	79.56.10↔	Offene Reposition e Epiphysdiast an d proximalen Tibia
79.31.99↔	Offene Reposition e Humfx mit inn Knochfix, sonstige	79.56.11↔	Offene Reposition einer Epiphysendiastase an der distale Tibia
79.32.00↔	Off Rep e Fx an Rad und Ulna m inn Knochfix, n.n.bez.	79.56.20↔	Offene Reposition e Epiphysdiast an d proximalen Fib
79.32.10↔	Offene Reposition e dist Radiusfraktur m inn Knochfix	79.56.21↔	Off Rep einer Epiphysendiastase an der distalen Fibula
79.32.19↔	Off Reposition e sonstigen Radfx m inn Knochfix	79.56.99↔	Off Rep e Epiphysdiast an Tibia und Fib, sonstige
79.32.29↔	Offene Reposition einer Ulnafraktur mit innerer Knochenfixation	79.59.00↔	Off Reposition e Epiphysdiast an and bez Kn, n.n.bez.
79.32.99↔	Off Rep e Fx an Rad und Ulna m inn Knochfix, sonstige	79.59.10↔	Offene Reposition einer Epiphysendiastase an der Patella
79.33.00↔	Off Rp e Fx an Krpl u Mtkrp m inn Knchfx, n.n.bz.	79.59.99↔	Off Reposition e Epiphysdiast an and bez Kn, sonstige
79.33.10↔	Off Rp e Fx an Krpl u Mtkrp m inn Knchfx d (Blount)Klm	79.60↔	Débridement einer offenen Fraktur, ohne Angabe der Lok
79.33.19↔	Off Rep e Fx an Karpal und Metakarp m So inn Knochfix	79.61↔	Débridement einer offenen Humerusfraktur
79.33.99↔	Off Rep e Fx an Karpal und Metakarp m inn Knochfix, So	79.62↔	Débridement einer offenen Fraktur an Radius und Ulna
79.34↔	Offene Reposition e Fingfx mit innerer Knochenfixation	79.63↔	Débridement einer offenen Fraktur an Karpalia und Metakarpalia
79.35.00↔	Offene Reposition e Femurfx mit inn Knochfix, n.n.bez.	79.64↔	Débridement einer offenen Fingerfraktur
79.35.10↔	Offene Reposition e Hüftkopffraktur mit inn Knochfix	79.65↔	Débridement einer offenen Femurfraktur
79.35.11↔	Off Rep e Schhfx und prox Femurfx m inn Knochfix	79.66↔	Débridement einer offenen Fraktur an Tibia und Fibula
79.35.12↔	Offene Reposition e Femurschafffraktur m inn Knochfix	79.67↔	Débridement einer offenen Fraktur an Tarsalia und Metatarsalia
79.35.13↔	Offene Reposition e dist Femurfx mit inn Knochfix	79.68↔	Débridement einer offenen Zehenfraktur
79.35.99↔	Offene Reposition e Femurfx mit inn Knochfix, sonstige	79.69↔	Débr e offenen Fx and näher bez Knochen, auss Gschk
79.36.00↔	Off Rep e Fx an Tibia und Fib m inn Knochfix, n.n.bez.	79.80↔	Offene Reposition e Luxation an nicht bez Lokalisation
79.36.10↔	Off Rp e einf Fx prx Tb m inn Knchfx d (Blount)Klm o int Drht	79.81.00↔	Offene Reposition einer Luxation der Schulter, n.n.bez.
79.36.11↔	Off Rep e einf Fx d prox Tib m inn Knochfix d Schraube	79.81.10↔	Offene Reposition einer Luxation im Humeroglenoidalgelenk
79.36.12↔	Off Rep e einf Fx d prox Tibia m So inn Knochfix	79.81.20↔	Offene Reposition einer Luxation im Akromioklavikulargelenk
79.36.13↔	Off Rp e Mhrfrgmfx d prx Tb m inn Knchfx d (Blount)Klm	79.81.99↔	Offene Reposition einer Luxation der Schulter, sonstige
79.36.14↔	Off Rp e Mehrfragmfx d prox Tibia m So inn Knochfix	79.82↔	Offene Reposition einer Luxation des Ellbogens
79.36.20↔	Off Rep e einf Tibiaschafffraktur m inn Knochfix	79.83.00↔	Offene Reposition einer Luxation des Handgelenks, n.n.bez.
79.36.30↔	Off Rp e einf Fx d dst Tb m inn Knchfx d Mrkn o wnkst Pl	79.83.10↔	Off Rep einer Luxation des distales Radioulnargelenks
79.36.31↔	Off Rp e einf Fx d dstaeln Tb m inn Knchfx d S Pl	79.83.99↔	Offene Reposition einer Luxation des Handgelenks, sonstige
79.36.32↔	Off Rep e einf Fx d dist Tibia m So inn Knochfix	79.84↔	Offene Reposition einer Luxation von Hand und Fingern
79.36.40↔	Off Rep e Mehrfragmfx So Teile d Tibia m inn Knochfix	79.85↔	Offene Reposition einer Luxation der Hüfte
79.36.50↔	Off Reposition e einf Fx d prox Fib m inn Knochfix	79.86.00↔	Offene Reposition einer Luxation des Knies, n.n.bez.
79.36.51↔	Off Reposition e Mehrfragmfx d prox Fib m inn Knochfix	79.86.10↔	Off Reposition e Lux d proximalen Tibiofibulargelenks
79.36.60↔	Off Rp e einf Fbschfftrkr m inn Knchfx d Mrkn	79.86.19↔	Offene Reposition einer Luxation des Kniegelenks
79.36.61↔	Off Rep e einf Fibulaschafffraktur m So inn Knochfix	79.86.99↔	Offene Reposition einer Luxation des Knies, sonstige
79.36.62↔	Off Rp e Mhrfrgmfx d Fbschfts m inn Knchfx d (wnkst) Pl	79.87.00↔	Offene Reposition einer Luxation des Sprunggelenkes, n.n.bez.
79.36.63↔	Off Rp e Mhrfrgmfx d Fbschfts m S inn Knchfx	79.87.10↔	Offene Reposition einer Luxation des oberen Sprunggelenkes
79.36.70↔	Off Rp e einf Fx d dst Fb m inn Knchfx d (Blount)Klm	79.87.20↔	Offene Reposition einer Luxation des unteren Sprunggelenkes
79.36.71↔	Off Rep e einf Fx d dist Fib m inn Knochfix d Pl	79.87.99↔	Offene Reposition einer Luxation des Sprunggelenkes, sonstige
79.36.72↔	Off Rep e einf Fx d dist Fib m sonstiger inn Knochfix	79.88.00↔	Offene Reposition einer Luxation von Fuss und Zehen, n.n.bez.
79.36.73↔	Off Reposition e Mehrfragmfx d dist Fib m inn Knochfix	79.88.10↔	Offene Reposition einer Luxation eines Zehengelenkes
79.36.99↔	Off Rep e Fx an Tibia und Fib m inn Knochfix, sonstige	79.88.20↔	Offene Reposition e Lux e Metatarsophalangealgelenkes
79.37.00↔	Off Rp e Fx an Trsl u Mtrrs m inn Knchfx, n.n.bz.	79.88.99↔	Offene Reposition einer Luxation von Fuss und Zehen, sonstige
79.37.10↔	Off Rep e Fx an Kalkan und Talus m inn Knochfix d Pl	79.89.00↔	Offene Reposition e Luxation an and bez Lok, n.n.bez.
79.37.11↔	Off Rep e Fx an Kalkan und Talus m So inn Knochfix	79.89.10↔	Offene Reposition einer Luxation des Sternoklavikulargelenkes
79.37.20↔	Off Rp e Mhrfrgmfx an snst Trsl m inn Knchfx d Pl	79.89.20↔	Offene Reposition einer Luxation der Iliosakralgelenkes
79.37.21↔	Off Rp e Mhrfrgmfx an snst Trsl m S inn Knchfx	79.89.30↔	Offene Reposition einer Luxation der Symphyse
79.37.30↔	Off Rep e Mehrfragmfx an Metatars m inn Knochfix	79.89.99↔	Offene Reposition e Luxation an and bez Lok, sonstige
79.37.40↔	Off Rp e einf Fx an snst Trsl u Mtrrs m inn Knchfx	79.90↔	Nicht näher bez Operation an Fx, ohne Ang d Lok
79.37.99↔	Off Rep e Fx an Tarsal und Metatars m inn Knochfix, So	79.91↔	Nicht näher bezeichnete Operation an Verletzung des Humerus
79.38↔	Off Rep einer Zehenfraktur m innerer Knochenfixation	79.92↔	Ni näh bez Operation an Verletzung von Radius und Ulna
79.39.00↔	Off Rep e Fx and bez Kn m inn Knochfix, n.n.bez.	79.93↔	Ni näh bez Op an Verletzung von Karpal und Metakarp
79.39.10↔	Off Rep e einf Fx von Klav und Skapula m inn Knochfix	79.94↔	Nicht näher bez Operation an Verletzung d Fingknöch
79.39.11↔	Off Rep e Mehrfragmfx von Klav und Skap m inn Knochfix	79.95↔	Nicht näher bezeichnete Operation an Verletzung des Femur
79.39.20↔	Offene Reposition e Fx d Acetabulums mit inn Knochfix	79.96.00↔	Ni näh bez Op an Verletzung von Tib und Fib, n.n.bez.
79.39.29↔	Off Rep e Fx sonstiger Teile d Beckens m inn Knochfix	79.96.10↔	Nicht näher bezeichnete Operation an Verletzung der Tibia
79.39.40↔	Offene Reposition e Fx d Patella mit inn Knochfix	79.96.20↔	Nicht näher bezeichnete Operation an Verletzung der Fibula
79.39.99↔	Off Rep e Fx and bez Kn m inn Knochfix, sonstige	79.96.99↔	Ni näh bez Op an Verletzung von Tibia und Fib, So
79.40↔	Geschl Reposition e Epiphysdiast, ohne Ang d Lok	79.97↔	Ni näh bez Op an Verletzung von Tarsalia und Metatars
79.41↔	Geschlossene Rep einer Epiphysendiastase des Humerus	79.98↔	Nicht näher bezeichnete Operation an Verletzung der Zehkn
79.42↔	Geschl Reposition e Epiphysdiast an Radius und Ulna	79.99.00↔	Nicht näher bez Operation an e and bez Kn, n.n.bez.

79.99.10↔	Nicht näher bezeichnete Operation an Klavikula und Skapula	80.16.11↔	Arthr Arthrot d Kniegelenkes, Entf freier Gelenkkörper
79.99.20↔	Nicht näher bezeichnete Operation an der Wirbelsäule	80.16.12↔	Arthr Arthrot d Kniegel, Einl oder Entf e Medträg
79.99.30↔	Nicht näher bezeichnete Operation an der Patella	80.16.20↔	Arthrot des Kniegelenkes, Gelenkspülung mit Drainage
79.99.40↔	Nicht näher bezeichnete Operation am Becken	80.16.21↔	S Arthrt d Knies, Arthrt d Kniegl, Entf freier Gllkörp
79.99.99↔	Nicht näher bez Operation an e and bez Kn, sonstige	80.16.99↔	Sonstige Arthrotomie des Knies, sonstige
80.00↔	Arthrotomie zur Prothesenentfernung, ohne Ang d Lok	80.17.00↔	Sonstige Arthrotomie des Sprunggelenks, n.n.bez.
80.01.00↔	Arthrotomie zur Prothesenentfernung an der Schulter, n.n.bez.	80.17.10↔	Arthr Arthrot d oberen Sprunggelenkes, Gelsp mit Drain
80.01.10↔	Arthrotomie zur Prothentf an d Schult, Entf e Humeruskpnt	80.17.11↔	Arthr Arthrot d ob Sprunggelenkes, Entf freier Gellkörp
80.01.11↔	Arthrt z Prthntf an d Schlt, Entf e Tp d Schltrgl	80.17.12↔	Arthr Arthrot d ob Sg, Einl o Entf e Medträg
80.01.99↔	Arthrotomie zur Prothesenentfernung an der Schulter, sonstige	80.17.20↔	Arthrot d oberen Sprunggelenkes, Gelsp mit Drain
80.02↔	Arthrotomie zur Prothesenentfernung am Ellbogen	80.17.21↔	Arthrot d oberen Sprunggelenkes, Entf freier Gellkörp
80.03↔	Arthrotomie zur Prothesenentfernung am Handgelenk	80.17.29↔	Sonstige Arthrotomie des oberen Sprunggelenkes
80.04.00↔	Arthrotomie zur Prothentf an Hand und Fng, n.n.bez.	80.17.30↔	Arthr Arthrot d unteren Sprunggelenkes, Gelsp m Drain
80.04.10↔	Arthrt z Prthntf an Hnd u Fng, Entf e Daumstglprt	80.17.31↔	Arthr Arthrot d unteren Sg, Entf freier Gellkörp
80.04.11↔	Arthrt z Prthntf an Hnd u Fng, Entf e snst Fngrglndprt	80.17.32↔	Arthr Arthrot d unteren Sg, Einl o Entf e Medträg
80.04.99↔	Arthrotomie zur Prothentf an Hand und Fng, sonstige	80.17.40↔	Arthrot d unteren Sprunggelenkes, Gelsp und Drain
80.05.00↔	Arthrotomie zur Prothesenentfernung der Hüfte, n.n.bez.	80.17.41↔	Arthrot d unteren Sprunggelenkes, Entf freier Gellkörp
80.05.10↔	Arthrotomie zur Prothentf d Hüfte, Entf e Femurkopfkappe	80.17.49↔	Sonstige Arthrotomie des unteren Sprunggelenkes
80.05.11↔	Arthrt z Prthntf d Hüft, Entf e Glnkpfnnnprths	80.17.99↔	Sonstige Arthrotomie des Sprunggelenks, sonstige
80.05.12↔	Arthrt z Prthntf d Hüft, Entf e Glpfnstüsch u GlschnPfn	80.18.00↔	Sonstige Arthrotomie von Fuss und Zehen, n.n.bez.
80.05.13↔	Arthrt z Prthntf d Hüft, Entf e Fmrkprt, Duokpfrth o Tp	80.18.10↔	Arthr Arthrot von Fuss und Zehen, Gelsp mit Drain
80.05.14↔	Arthrt z Prthntf d Hüft, Entf e snst Endprth d Hüft	80.18.11↔	Arthr Arthrot von Fuss und Zehen, Entf freier Gellkörp
80.05.99↔	Arthrotomie zur Prothesenentfernung der Hüfte, sonstige	80.18.12↔	Arthr Arthrot von Fuss u Zehen, Einl o Entf e Medträg
80.06↔	Arthrotomie zur Prothesenentfernung am Knie	80.18.20↔	Arthrot von Fuss und Zehen, Gelenkspülung mit Drainage
80.07↔	Arthrotomie zur Prothesenentfernung am Sprunggelenk	80.18.21↔	Arthrot von Fuss und Zehen, Entf freier Gelenkkörper
80.08↔	Arthrotomie zur Prothesenentfernung an Fuss und Zehen	80.18.99↔	Sonstige Arthrotomie von Fuss und Zehen, sonstige
80.09↔	Arthrotomie zur Prothesenentfernung an and bez Lok	80.19.00↔	Sonstige Arthrotomie an and bez Lokalisation, n.n.bez.
80.10.00↔	Sonstige Arthrotomie, ohne Angabe der Lokalisation, n.n.bez.	80.19.10↔	Arthr Arthrot d Sternokgel, Gelsp m Drain
80.10.10↔	Arthr Arthrot ohne Ang d Lokalisation, Gelsp mit Drain	80.19.11↔	Arthr Arthrot d Sternokgel, Entf freier Gellkörp
80.10.12↔	Arthr Arthrot ohne Ang d Lok, Einl oder Entf e Medträg	80.19.12↔	Arthr Arthrot d Sternokgel, Einl o Entf e Medträg
80.10.13↔	Arthrotomie ohne Ang d Lok, Sonstige Gelsp mit Drain	80.19.20↔	Arthrot d Sternoklavikulargelenkes, Gelsp mit Drain
80.10.99↔	Sonstige Arthrotomie, ohne Angabe der Lokalisation, sonstige	80.19.21↔	Arthrot d Sternokgel, Entf freier Gellkörp
80.11.00↔	Sonstige Arthrotomie der Schulter, n.n.bez.	80.19.29↔	Sonstige Arthrotomie des Sternoklavikulargelenkes
80.11.10↔	Arthr Arthrot d Humeroglgel, Gelsp mit Drain	80.19.30↔	Arthr Arthrot d Iliosakralgelenkes, Gelsp mit Drain
80.11.11↔	Arthr Arthrot d Humeroglgel, Entf freier Gellkörp	80.19.31↔	Arthr Arthrot d Iliosakrgel, Entf freier Gellkörp
80.11.12↔	Arthrot d Humeroglenoidalgelenkes, Gelsp mit Drain	80.19.32↔	Arthr Arthrot d Iliosakrgel, Einl oder Entf e Medträg
80.11.13↔	Arthrot d Humeroglenoidalgelenkes, Entf freier Gellkörp	80.19.40↔	Arthrot d Iliosakralgelenkes, Gelenkspülung mit Drain
80.11.19↔	Sonstige Arthrotomie des Humeroglenoidalgelenkes	80.19.41↔	Arthrot d Iliosakralgelenkes, Entf freier Gelenkkörper
80.11.20↔	Arthr Arthrot d Akromioklavgel, Gelsp mit Drain	80.19.49↔	Sonstige Arthrotomie des Iliosakralgelenkes
80.11.21↔	Arthr Arthrot d Akromioklavgel, Entf freier Gellkörp	80.19.52↔	Arthr Arthrot an d Symphyse, Einl oder Entf e Medträg
80.11.22↔	Arthrotomie des Akromioklavgel, Gelenkspülung mit Drainage	80.19.59↔	Sonstige Arthrotomie an der Symphyse
80.11.23↔	Arthrotomie des Akromioklavgel, Entf freier Gelenkkörper	80.19.90↔	Arthr Arthrot an and bez Lokalisation, Gelsp mit Drain
80.11.29↔	Sonstige Arthrotomie des Akromioklavikulargelenkes	80.19.91↔	Arthr Arthrot an and bez Lok, Entf freier Gellkörp
80.11.99↔	Sonstige Arthrotomie der Schulter, sonstige	80.19.92↔	Arthr Arthrot an and bez Lok, Einl oder Entf e Medträg
80.12.00↔	Sonstige Arthrotomie des Ellbogens, n.n.bez.	80.19.93↔	Arthrot an and bez Lokalisation, Gelsp mit Drain
80.12.10↔	Arthr Arthrot d Ellenbogens, Gelenkspülung mit Drain	80.19.94↔	Arthrot an and bez Lokalisation, Entf freier Gellkörp
80.12.11↔	Arthr Arthrot d Ellb, Entfernung freier Gelenkkörper	80.19.99↔	Sonstige Arthrotomie an and bez Lokalisation, sonstige
80.12.12↔	Arthr Arthrot d Ellb, Einl oder Entf e Medträg	80.20.00↔	Arthroskopie, ohne Angabe der Lokalisation, n.n.bez.
80.12.20↔	Arthrotomie des Ellenbogens, Gelenkspülung mit Drainage	80.20.10↔	Diagnostische Arthroskopie ohne Angabe der Lokalisation
80.12.21↔	Arthrotomie des Ellenbogens, Entfernung freier Gelenkkörper	80.20.20↔	Arthr assist Versorgung e Fx ohne Ang d Lokalisation
80.12.99↔	Sonstige Arthrotomie des Ellbogens, sonstige	80.20.99↔	Arthroskopie, ohne Angabe der Lokalisation, sonstige
80.13.00↔	Sonstige Arthrotomie des Handgelenks, n.n.bez.	80.21.00↔	Arthroskopie der Schulter, n.n.bez.
80.13.10↔	Arthr Arthrot d Handgelenkes, Gelenkspülung mit Drain	80.21.10↔	Diagnostische Arthroskopie der Schulter
80.13.11↔	Arthr Arthrot d Handgelenkes, Entf freier Gelenkkörper	80.21.20↔	Arthr assist Versorgung e Fx a Humeroglenoidalgelenk
80.13.12↔	Arthr Arthrot d Handgel, Einl oder Entf e Medträg	80.21.99↔	Arthroskopie der Schulter, sonstige
80.13.20↔	Arthrotomie des Handgelenkes, Gelenkspülung mit Drainage	80.22.00↔	Arthroskopie des Ellbogens, n.n.bez.
80.13.21↔	Arthrotomie des Handgelenkes, Entfernung freier Gelenkkörper	80.22.10↔	Diagnostische Arthroskopie des Ellenbogens
80.13.99↔	Sonstige Arthrotomie des Handgelenks, sonstige	80.22.20↔	Arthr assist Versorgung e Fraktur a Ellenbogengelenk
80.14.00↔	Sonstige Arthrotomie von Hand und Fingern, n.n.bez.	80.22.99↔	Arthroskopie des Ellbogens, sonstige
80.14.10↔	Arthrotomie von Hand und Fingern, Gelenkspülung mit Drain	80.23.00↔	Arthroskopie des Handgelenks, n.n.bez.
80.14.99↔	Sonstige Arthrotomie von Hand und Fingern, sonstige	80.23.10↔	Diagnostische Arthroskopie des Handgelenkes
80.15.00↔	Sonstige Arthrotomie der Hüfte, n.n.bez.	80.23.20↔	Arthr assist Versorgung einer Fraktur im Handgelenk
80.15.10↔	Arthr Arthrot der Hüfte, Gelenkspülung mit Drainage	80.23.99↔	Arthroskopie des Handgelenks, sonstige
80.15.11↔	Arthr Arthrot d Hüfte, Entfernung freier Gelenkkörper	80.24↔	Arthroskopie von Hand- und Finger
80.15.12↔	Arthr Arthrot d Hüfte, Einl oder Entf e Medträg	80.25.00↔	Arthroskopie der Hüfte, n.n.bez.
80.15.20↔	Arthrotomie der Hüfte, Gelenkspülung mit Drainage	80.25.10↔	Diagnostische Arthroskopie der Hüfte
80.15.21↔	Arthrotomie der Hüfte, Entfernung freier Gelenkkörper	80.25.20↔	Arthr assist Versorgung einer Fraktur a Hüftgelenk
80.15.99↔	Sonstige Arthrotomie der Hüfte, sonstige	80.25.99↔	Arthroskopie der Hüfte, sonstige
80.16.00↔	Sonstige Arthrotomie des Knies, n.n.bez.	80.26.00↔	Arthroskopie des Knies, n.n.bez.
80.16.10↔	Arthr Arthrot d Kniegelenkes, Gelenkspülung mit Drain	80.26.10↔	Diagnostische Arthroskopie des Knies

80.26.20↔	Arthr assist Versorgung einer Fraktur a Kniegelenk	80.43.20↔	Drchtr v Glkp, Lg o Knrp a Hdgl, Exz v Bändr d Hndwr
80.26.99↔	Arthroskopie des Knies, sonstige	80.43.90↔	Drchtr v Glkp, Lg o Knrp a Hdgl, S Op an Bändm d Hndwr
80.27.00↔	Arthroskopie des Sprunggelenks, n.n.bez.	80.43.99↔	Durchtr von Gelkap, Lig oder Knorp a Hdgel, sonstige
80.27.10↔	Diagnostische Arthroskopie des Sprunggelenkes	80.44.00↔	Durchtr v Gelkap, Lig o Knorp an Hand u Fing, n.n.bez.
80.27.20↔	Arthr assist Versorgung einer Fraktur a Sprunggelenk	80.44.10↔	Drchtr v Glkps, Lg o Knrp, Drchtr d Bändr d Mtthnd
80.27.99↔	Arthroskopie des Sprunggelenks, sonstige	80.44.11↔	Drchtr v Glkps, Lg o Knrp, Drchtr d Rtnklm fixrm
80.28↔	Arthroskopie von Fuss- und Zehen	80.44.20↔	Drchtr v Glkps, Lg o Knrp, Exz v Bändm d Mtthnd
80.29.00↔	Arthroskopie an anderer bezeichneter Lokalisation, n.n.bez.	80.44.21↔	Drchtr v Glkps, Lg o Knrp, Exz v snst Bändm d Hnd
80.29.10↔	Diagnostische Arthroskopie des Kiefergelenkes	80.44.90↔	Drchtr v Glkps, Lg o Knrp, S Op an Bändm d Mtthnd
80.29.11↔	Diagnostische Arthroskopie eines Thoraxgelenkes	80.44.91↔	Drchtr v Glkps, Lg o Knrp, S Op an snst Bändm d Hnd
80.29.12↔	Diagnostische Arthroskopie an der Wirbelsäule	80.44.99↔	Durchtr von Gelkap, Lig o Knorp an Hand und Fing, So
80.29.19↔	Diagnostische Arthr an and bezeichneter Lokalisation	80.45↔	Durchtr von Gelkaps, Ligament oder Knorpel an d Hüfte
80.29.99↔	Arthroskopie an anderer bezeichneter Lokalisation, sonstige	80.46.00↔	Durchtr von Gelkaps, Lig oder Knorp a Knie, n.n.bez.
80.30↔	Gelenksbiopsie, ohne Angabe der Lokalisation	80.46.10↔	Durchtr von Gelkaps, Ligament oder Knorpel a Kniegel
80.31.00↔	Gelenksbiopsie an der Schulter, n.n.bez.	80.46.20↔	Durchtr von Gelkaps, Lig o Knorp a prox Tibiofibgel
80.31.10↔	Perkutane (Nadel-) Biopsie an der Schulter	80.46.99↔	Durchtr von Gelkaps, Lig oder Knorp a Knie, sonstige
80.31.20↔	Arthroskopische Gelenkbiopsie an der Schulter	80.47.00↔	Durchtr von Gelkaps, Lig o Knorp a Sg, n.n.bez.
80.31.30↔	Offene Gelenkbiopsie an der Schulter	80.47.10↔	Durchtr von Gelkaps, Lig o Knorp a oberen Sprunggelenk
80.31.99↔	Gelenksbiopsie an der Schulter, sonstige	80.47.20↔	Durchtr von Gelkaps, Lig o Knorp a unteren Sg
80.32.00↔	Gelenksbiopsie am Ellenbogen, n.n.bez.	80.47.99↔	Durchtr von Gelkaps, Lig o Knorp a Sg, sonstige
80.32.10↔	Perkutane (Nadel-) Biopsie am Ellenbogen	80.48.00↔	Durchtr v Gelkaps, Lig o Knorp an Fuss u Zeh, n.n.bez.
80.32.20↔	Arthroskopische Gelenkbiopsie am Ellenbogen	80.48.10↔	Durchtr von Gelkaps, Lig oder Knorp a Metatarsgel
80.32.30↔	Offene Gelenkbiopsie am Ellenbogen	80.48.20↔	Durchtr von Gelkaps, Lig oder Knorp an e Zehengelenk
80.32.99↔	Gelenksbiopsie am Ellenbogen, sonstige	80.48.99↔	Durchtr von Gelkaps, Lig o Knorp an Fuss und Zehen, So
80.33.00↔	Gelenkbiopsie am Handgelenk, n.n.bez.	80.49.00↔	Durchtr von Gelkaps, Lig o Knorp and bez Lok, n.n.bez.
80.33.10↔	Perkutane (Nadel-) Biopsie am Handgelenk	80.49.10↔	Drchtr v Glkps, Lg o Knrp a Strnkvlkuarglnk
80.33.20↔	Arthroskopische Gelenkbiopsie am Handgelenk	80.49.20↔	Durchtr von Gelkaps, Ligament oder Knorpel a Iliosgel
80.33.30↔	Offene Gelenkbiopsie am Handgelenk	80.49.30↔	Durchtr von Gelkaps, Ligament oder Knorp an d Symphyse
80.33.99↔	Gelenkbiopsie am Handgelenk, sonstige	80.49.99↔	Durchtr von Gelkaps, Lig o Knorp and bez Lok, sonstige
80.34.00↔	Gelenkbiopsie an Hand und Finger, n.n.bez.	80.50↔	Exzision oder Destr e Disc intervertebralis, n.n.bez.
80.34.10↔	Perkutane (Nadel-) Biopsie an Hand und Finger	80.51.00↔	Exzision eines Discus intervertebralis, n.n.bez.
80.34.20↔	Arthroskopische Gelenkbiopsie an Hand und Finger	80.51.10↔	Exzision eines Discus intervertebralis, offen chirurgisch
80.34.30↔	Offene Gelenkbiopsie an Hand und Finger	80.51.11↔	Exzision zweier Disci intervertebrales, offen chirurgisch
80.34.99↔	Gelenkbiopsie an Hand und Finger, sonstige	80.51.12↔	Exz dreier o mehr Disci intervertebrales, offen chir
80.35.00↔	Gelenkbiopsie an der Hüfte, n.n.bez.	80.51.20↔	Exzision eines Discus intervertebralis, perkutan mit Endoskopie
80.35.10↔	Perkutane (Nadel-) Biopsie an der Hüfte	80.51.99↔	Exzision eines Discus intervertebralis, sonstige
80.35.20↔	Arthroskopische Gelenkbiopsie an der Hüfte	80.52↔	Intervertebrale Chemonukleolyse
80.35.30↔	Offene Gelenkbiopsie an der Hüfte	80.59.00↔	Sonstige Diskusdestruktion, n.n.bez.
80.35.99↔	Gelenkbiopsie an der Hüfte, sonstige	80.59.10↔	Sonstige Diskusdestruktion, Entfernung eines freien Sequesters
80.36.00↔	Gelenkbiopsie am Knie, n.n.bez.	80.59.20↔	Sonstige Diskusdestruktion, Reoperation bei Rezidiv
80.36.10↔	Perkutane (Nadel-) Biopsie am Knie	80.59.21↔	Sonstige Diskdestr, Reop m Radikulolyse b Rezidiv
80.36.20↔	Arthroskopische Gelenkbiopsie am Knie	80.59.30↔	Sonstige Diskusdestruktion, Dekompression mit Nucleoplastik
80.36.30↔	Gelenkbiopsie am Knie, Offene Gelenkbiopsie am Knie	80.59.40↔	S Dskdstr, Mnmlnvs Thrmmdltion d Bndscheib
80.36.99↔	Gelenkbiopsie am Knie, sonstige	80.59.50↔	S Dskdstr, Dsksrknstrktion m zllbsiertn Bndscheibnrstz
80.37.00↔	Gelenkbiopsie am Sprunggelenk, n.n.bez.	80.59.99↔	Sonstige Diskusdestruktion, sonstige
80.37.10↔	Perkutane (Nadel-) Biopsie am Sprunggelenk	80.6x.00↔	Meniskektomie am Knie, n.n.bez.
80.37.20↔	Arthroskopische Gelenkbiopsie am Sprunggelenk	80.6x.10↔	Meniskektomie am Knie, arthroskopisch, partiell
80.37.30↔	Offene Gelenkbiopsie am Sprunggelenk	80.6x.11↔	Meniskektomie am Knie, arthroskopisch, total
80.37.99↔	Gelenkbiopsie am Sprunggelenk, sonstige	80.6x.20↔	Meniskektomie am Knie, offen chirurgisch, partiell
80.38.00↔	Gelenkbiopsie an Fuss und Zehen, n.n.bez.	80.6x.21↔	Meniskektomie am Knie, offen chirurgisch, total
80.38.10↔	Perkutane (Nadel-) Biopsie an Fuss und Zehen	80.6x.99↔	Meniskektomie am Knie, sonstige
80.38.20↔	Arthroskopische Gelenkbiopsie an Fuss und Zehen	80.70.00↔	Synovektomie, ohne Angabe der Lokalisation, n.n.bez.
80.38.30↔	Offene Gelenkbiopsie an Fuss und Zehen	80.70.10↔	Arthroskopische Synovektomie ohne Ang der Lokalisation
80.38.99↔	Gelenkbiopsie an Fuss und Zehen, sonstige	80.70.20↔	Offene Synovektomie ohne Angabe der Lokalisation
80.39.00↔	Gelenksbiopsie an anderer bezeichneter Lokalisation, n.n.bez.	80.70.99↔	Synovektomie, ohne Angabe der Lokalisation, sonstige
80.39.10↔	Perkutane (Nadel) Biopsie an and bez Lokalisation	80.71.00↔	Synovektomie an der Schulter, n.n.bez.
80.39.20↔	Arthroskopische Gelenkbiopsie am Kiefergelenk	80.71.10↔	Synovektomie am Humeroglenoidalgelenk
80.39.21↔	Arthroskopische Gelenkbiopsie am Sternoklavikulargelenk	80.71.11↔	Synovektomie am Akromioklavikulargelenk
80.39.29↔	Sonstige Arthr Gelenkbiopsie an and bez Lokalisation	80.71.99↔	Synovektomie an der Schulter, sonstige
80.39.30↔	Offene Gelenkbiopsie an and bezeichneter Lokalisation	80.72.00↔	Synovektomie am Ellbogen, n.n.bez.
80.39.40↔	Gelenksbiopsie an der Wirbelsäule	80.72.10↔	Arthroskopische Synovektomie am Ellbogen
80.39.99↔	Gelenksbiopsie an anderer, bezeichneter Lokalisation, sonstige	80.72.20↔	Offene Synovektomie am Ellbogen
80.40↔	Durchtr von Gelkaps, Lig oder Knorp, ohne Ang d Lok	80.72.99↔	Synovektomie am Ellbogen, sonstige
80.41.00↔	Durchtr von Gelkaps, Lig o Knorp an d Schult, n.n.bez.	80.73.00↔	Synovektomie am Handgelenk, n.n.bez.
80.41.10↔	Durchtr von Gelkaps, Ligament oder Knorpel a Humerogel	80.73.10↔	Arthroskopische Synovektomie am Handgelenk
80.41.20↔	Durchtr von Gelkaps, Lig oder Knorp a Akromioklavikgel	80.73.20↔	Offene Synovektomie am Handgelenk
80.41.99↔	Durchtr von Gelkaps, Lig o Knorp an d Schult, sonstige	80.73.99↔	Synovektomie am Handgelenk, sonstige
80.42↔	Durchtr von Gelkaps, Ligament oder Knorpel a Ellb	80.74.00↔	Synovektomie an Hand und Finger, n.n.bez.
80.43.00↔	Durchtr von Gelkap, Lig oder Knorp a Hdgel, n.n.bez.	80.74.10↔	Synovektomie an Hand und Finger
80.43.10↔	Drchtr v Glkp, Lg o Knrp a Hdgl, Drchtr d Bändr d Hndwr	80.74.11↔	Synovekt an Sehn und Sehnscheiden von Hand und Fing

80.74.99↔	Synovektomie an Hand und Finger, sonstige	80.86.99↔	Sonstige Lok Exz oder Destr e Gelläs a Knie, sonstige
80.75.00↔	Synovektomie an der Hüfte, n.n.bez.	80.87.00↔	Sonstige Lok Exz o Destr e Gelläs a Sg, n.n.bez.
80.75.10↔	Arthroskopische Synovektomie an der Hüfte	80.87.10↔	Arthr Lok Exz o Destr e Gelläs a oberen Sprunggelenk
80.75.20↔	Offene Synovektomie an der Hüfte	80.87.11↔	Débridement am oberen Sprunggelenk
80.75.99↔	Synovektomie an der Hüfte, sonstige	80.87.12↔	Zystenexstirpation am oberen Sprunggelenk
80.76.00↔	Synovektomie am Knie, n.n.bez.	80.87.19↔	Sonstige Lok Exz o Destr e Gelläs a ob Sprunggelenk
80.76.10↔	Arthroskopische Synovektomie am Kniegelenk	80.87.20↔	Arthr Lok Exz o Destr e Gelläs a unteren Sprunggelenk
80.76.11↔	Arthr Synovektomie a proximalen Tibiofibulargelenk	80.87.21↔	Débridement am unteren Sprunggelenk
80.76.20↔	Offene Synovektomie am Kniegelenk	80.87.22↔	Zystenexstirpation am unteren Sprunggelenk
80.76.21↔	Offene Synovektomie am proximalen Tibiofibulargelenk	80.87.29↔	Sonstige Lok Exz o Destr e Gelläs a unteren Sg
80.76.99↔	Synovektomie am Knie, sonstige	80.87.99↔	Sonstige Lok Exz o Destr e Gelläs a Sg, sonstige
80.77.00↔	Synovektomie am Sprunggelenk, n.n.bez.	80.88.00↔	So Lok Exz o Destr e Gelläs an Fuss u Zehen, n.n.bez.
80.77.10↔	Arthroskopische Synovektomie am oberen Sprunggelenk	80.88.10↔	Arthr lokale Exz oder Destr e Gelläs an Fuss und Zehen
80.77.11↔	Arthroskopische Synovektomie am unteren Sprunggelenk	80.88.20↔	Débridement am Metatarsophalangealgelenk
80.77.20↔	Offene Synovektomie am oberen Sprunggelenk	80.88.21↔	Zystenexstirpation am Metatarsophalangealgelenk
80.77.21↔	Offene Synovektomie am unteren Sprunggelenk	80.88.29↔	Sonstige Lok Exz oder Destr a Metatarsgel
80.77.99↔	Synovektomie am Sprunggelenk, sonstige	80.88.30↔	Débridement an Zehengelenken
80.78.00↔	Synovektomie an Fuss und Zehen, n.n.bez.	80.88.40↔	Débridement an sonstigen Fussgelenken
80.78.10↔	Arthroskopische Synovektomie am Tarsometatarsalgelenk	80.88.50↔	Zystenexstirpation an sonstigen Gel von Fuss und Zehen
80.78.11↔	Arthr Synovektomie a Metatarsophalangealgelenk	80.88.59↔	So Lok Exz o Destr an sonstigen Gel von Fuss und Zehen
80.78.19↔	Sonstige arthroskopische Synovektomie an Fuss und Zehen	80.88.99↔	So Lok Exz o Destr e Gelläs an Fuss und Zehen, So
80.78.20↔	Offene Synovektomie am Tarsometatarsalgelenk	80.89.00↔	So Lok Exz o Destr e Gelläs an and bez Lok, n.n.bez.
80.78.21↔	Offene Synovektomie am Metatarsophalangealgelenk	80.89.10↔	Arthr Lok Exz o Destr e Gelläs a Sternokligel
80.78.29↔	Sonstige offene Synovektomie an Fuss und Zehen	80.89.11↔	Débridement am Sternoklavikulargelenk
80.78.99↔	Synovektomie an Fuss und Zehen, sonstige	80.89.12↔	Zystenexstirpation am Sternoklavikulargelenk
80.79.00↔	Synovektomie an and näher bez Lokalisationen, n.n.bez.	80.89.19↔	Sonstige Lok Exz oder Destr a Sternoklavikulargelenk
80.79.10↔	Arthroskopische Synovektomie am Sternoklavikulargelenk	80.89.20↔	Arthr lokale Exz oder Destr e Gelläs a Iliosgel
80.79.11↔	Arthroskopische Synovektomie am Iliosakralgelenk	80.89.21↔	Débridement am Iliosakralgelenk
80.79.19↔	Arthr Synovektomie an and näher bez Lokalisationen	80.89.22↔	Zystenexstirpation am Iliosakralgelenk
80.79.20↔	Offene Synovektomie am Sternoklavikulargelenk	80.89.29↔	Sonstige lokale Exzision oder Destr a Iliosakralgelenk
80.79.21↔	Offene Synovektomie am Iliosakralgelenk	80.89.30↔	Débridement an der Symphyse
80.79.22↔	Offene Synovektomie an der Symphyse	80.89.31↔	Zystenexstirpation an der Symphyse
80.79.29↔	Offene Synovektomie an and näher bez Lokalisationen	80.89.39↔	Sonstige lokale Exzision oder Destr an d Symphyse
80.79.99↔	Synovektomie an and näher bez Lokalisationen, sonstige	80.89.40↔	Arthr Lok Exz oder Destr e Gelläs an and bez Lok
80.80.00↔	Sonstige lokale Exz oder Destr e Gelläs, n.n.bez.,	80.89.41↔	Débr einer Gelenksläsion an and bez Lokalisation
80.80.10↔	Sonstige lokale Exz oder Destr e Gelenksläsion, arthr	80.89.42↔	Zystenexstirpation an Gelenken and bez Lokalisation
80.80.11↔	Sonstige lokale Exz oder Destr e Gelenksläsion, Débr	80.89.99↔	So Lok Exz o Destr e Gelläs an and bez Lok, So
80.80.99↔	Sonstige lokale Exz oder Destr e Gelläs, sonstige	80.90.00↔	Sonstige Exzision an einem Gelenk, n.n.bez.
80.81.00↔	So Lok Exz o Destr e Gelläs an d Schult, n.n.bez.	80.90.10↔	Arthroskopische Exzision an einem Gelenk
80.81.10↔	Débridement am Humeroglenoidalgelenk	80.90.99↔	Sonstige Exzision an einem Gelenk, sonstige
80.81.11↔	Zystenexstirpation am Humeroglenoidalgelenk	80.91.00↔	Sonstige Exzision an der Schulter, n.n.bez.
80.81.19↔	Sonstige lokale Exz oder Destr a Humeroglenoidalgelenk	80.91.10↔	Arthroskopische Exzision am Humeroglenoidalgelenk
80.81.20↔	Débridement am Akromioklavikulargelenk	80.91.11↔	Sonstige Exzision am Humeroglenoidalgelenk
80.81.21↔	Zystenexstirpation am Akromioklavikulargelenk	80.91.20↔	Arthroskopische Exzision am Akromioklavikulargelenk
80.81.29↔	Sonstige lokale Exzision oder Destr a Akromioklavikgel	80.91.21↔	Sonstige Exzision am Akromioklavikulargelenk
80.81.99↔	So Lok Exz o Destr e Gelläs an d Schult, So	80.91.30↔	Entnahme eines Knorpeltransplantates an der Schulter
80.82.00↔	Sonstige Lok Exz oder Destr e Gelläs a Ellb, n.n.bez.	80.91.99↔	Sonstige Exzision an der Schulter, sonstige
80.82.10↔	Arthr lokale Exz oder Destr e Gelenksläsion a Ellb	80.92.00↔	Sonstige Exzision am Ellbogen, n.n.bez.
80.82.11↔	Débridement am Ellenbogengelenk	80.92.10↔	Arthroskopische Exzision am Ellbogen
80.82.12↔	Zystenexstirpation am Ellbogengelenk	80.92.11↔	Entnahme eines Knorpeltransplantates am Ellbogengelenk
80.82.99↔	Sonstige Lok Exz oder Destr e Gelläs a Ellb, sonstige	80.92.99↔	Sonstige Exzision am Ellbogen, sonstige
80.83.00↔	Sonstige Lok Exz oder Destr e Gelläs a Hdgel, n.n.bez.	80.93.00↔	Sonstige Exzision am Handgelenk, n.n.bez.
80.83.10↔	Arthr lokale Exz oder Destr e Gelläs a Handgelenk	80.93.10↔	Arthroskopische Exzision am Handgelenk
80.83.11↔	Débridement am Handgelenk	80.93.11↔	Entnahme eines Knorpeltransplantates am Handgelenk
80.83.12↔	Zystenexstirpation am Handgelenk	80.93.12↔	Resektion des Discus triangularis am Handgelenk
80.83.99↔	Sonstige Lok Exz oder Destr e Gelläs a Hdgel, sonstige	80.93.99↔	Sonstige Exzision am Handgelenk, sonstige
80.84.00↔	So Lok Exz o Destr e Gelläs an Hand und Fing, n.n.bez.	80.94↔	Sonstige Exzision an Hand- und Fingergelenk
80.84.10↔	Debridement an Gelenken der Handwurzel	80.95.00↔	Sonstige Exzision am Hüftgelenk, n.n.bez.
80.84.20↔	Debridement an sonstigen Gelenken der Hand und Finger	80.95.10↔	Arthroskopische Exzision am Hüftgelenk
80.84.99↔	So Lok Exz o Destr e Gelläs an Hand und Fing, So	80.95.11↔	Entnahme eines Knorpeltransplantates am Hüftgelenk
80.85.00↔	Sonstige Lok Exz o Destr e Gelläs an d Hüfte, n.n.bez.	80.95.99↔	Sonstige Exzision am Hüftgelenk, sonstige
80.85.10↔	Arthr lokale Exz oder Destr e Gelenksläsion an d Hüfte	80.96.00↔	Sonstige Exzision am Knie, n.n.bez.
80.85.11↔	Débridement am Hüftgelenk	80.96.10↔	Arthroskopische Exzision am Kniegelenk
80.85.12↔	Zystenexstirpation am Hüftgelenk	80.96.20↔	Entnahme e Knorpeltransplantates a Kniegelenk, arthr
80.85.99↔	Sonstige Lok Exz o Destr e Gelläs an d Hüfte, sonstige	80.96.21↔	Entn e Knorpeltransplantates a Kniegelenk, offen chir
80.86.00↔	Sonstige Lok Exz oder Destr e Gelläs a Knie, n.n.bez.	80.96.99↔	Sonstige Exzision am Knie, sonstige
80.86.10↔	Arthr lokale Exzision oder Destruktion a Kniegelenk	80.97.00↔	Sonstige Exzision am Sprunggelenk, n.n.bez.
80.86.11↔	Débridement am Kniegelenk	80.97.10↔	Arthroskopische Exzision am oberen Sprunggelenk
80.86.12↔	Zystenexstirpation am Kniegelenk	80.97.11↔	Sonstige Exzision am oberen Sprunggelenk
80.86.13↔	Exzision eines Meniskusganglions am Kniegelenk	80.97.20↔	Arthroskopische Exzision am unteren Sprunggelenk

80.97.21↔	Sonstige Exzision am unteren Sprunggelenk	81.40.15↔	Knrpltx u Implnt v ivt hrg Gwklt a Hüftgl, offn chr
80.97.30↔	Entnahme eines Knorpeltransplantates am Sprunggelenk	81.40.16↔	Knorpelglättung am Hüftgelenk, arthroskopisch
80.97.99↔	Sonstige Exzision am Sprunggelenk, sonstige	81.40.17↔	Knorpelglättung am Hüftgelenk, offen chirurgisch
80.98.00↔	Sonstige Exzision an Fuss- und Zehengelenk, n.n.bez.	81.40.18↔	Subchondrale Knocheneröffnung a Hüftgelenk, arthr
80.98.10↔	Arthroskopische Exzision an Fuss- und Zehengelenken	81.40.19↔	Subchondrale Knocheneröffnung a Hüftgelenk, offen chir
80.98.11↔	Sonstige Exzision am Metatarsophalangealgelenk	81.40.20↔	Subch Knocheröff a Hüftgl m Einbr e azell Impl, arthr
80.98.12↔	Sonstige Exzision an sonstigen Fussgelenken	81.40.30↔	Arthropl a Hüftgel m Osteot d Beckens, sonstige Osteot
80.98.13↔	Sonstige Exzision an Zehengelenken	81.40.31↔	Arthropl a Hüftgl m Osteot d Bckns, Trplsteotmie
80.98.99↔	Sonstige Exzision an Fuss- und Zehengelenk, sonstige	81.40.32↔	Pfannendachplastik am Hüftgelenk
80.99.00↔	Sonstige Exz an e Gel an and bez Lok, n.n.bez.	81.40.33↔	Girdlestone-Resektion am Hüftgelenk, primär
80.99.10↔	Arthroskopische Exzision am Sternoklavikulargelenk	81.40.99↔	Rekonstruktion am Hüftgelenk, sonstige
80.99.11↔	Sonstige Exzision am Sternoklavikulargelenk	81.42↔	Five in one Rekonstruktion am Kniegelenk
80.99.20↔	Arthroskopische Exzision am Iliosakralgelenk	81.43↔	Rekonstruktion am Kniegelenk nach unhappy triad
80.99.21↔	Sonstige Exzision am Iliosakralgelenk	81.44.00↔	Stabilisierung der Patella, n.n.bez.
80.99.30↔	Arthroskopische Exzision an der Symphyse	81.44.10↔	Stabilisierung der Patella, Retinakulumspaltung, lateral
80.99.31↔	Sonstige Exzision an der Symphyse	81.44.11↔	Stb d Ptl, Rtnklmsplntng, ltrl m Züglngsprtion
80.99.90↔	Arthr Exzision an einem Gelenk an and bez Lokalisation	81.44.12↔	Stab d Patel, Verlagerung d Patellarsehnenansatzes
80.99.91↔	Entn e Knorpeltx an e Gel an and bez Lokalisation	81.44.13↔	Stb d Ptl, Vrlg d Ptlrshnnstz m Knchnsn
80.99.99↔	Sonstige Exz an e Gel an and bez Lok, sonstige	81.44.99↔	Stabilisierung der Patella, sonstige
81.00↔	Spondylodese, n.n.bez.	81.45.00↔	Sonstige Rekonstruktion an den Kreuzbändern, n.n.bez.
81.01↔	Spondylodese an Atlas-Axis	81.45.19↔	Sonstige Rekonstruktion an den Kreuzbändern, arthr
81.02↔	Sonstige zervikale Spondylodese mit ventralem Zugang	81.45.20↔	Reko d vorderen Kreuzb m aut Patsehne, offen chir
81.03↔	Sonstige zervikale Spondylodese mit dorsalem Zugang	81.45.21↔	Reko d hint Kreuzb m aut Patsehne, offen chir
81.04↔	Dorsale und dorsolumbale Spondylodese, ventraler Zugang	81.45.29↔	Sonstige Rekonstruktion an D Kreuzbändern, offen chir
81.05↔	Dorsale und dorsolumbale Spondylodese, dorsaler Zugang	81.45.99↔	Sonstige Rekonstruktion an den Kreuzbändern, sonstige
81.06↔	Lumbale und lumbosakrale Spondylodese, ventraler Zugang	81.46↔	Sonstige Rekonstruktion am Kollateralband
81.07↔	Lumbale und lumbosakrale Spondylod, intratransverser Zugang	81.47.00↔	Sonstige Rekonstruktion am Kniegelenk, n.n.bez.
81.08↔	Lumbale und lumbosakrale Spondylodese, dorsaler Zugang	81.47.10↔	Refixation e osteochondralen Fragmentes a Kniegelenk
81.11↔	Arthrorese am Sprunggelenk	81.47.11↔	Refixation e osteochondralen Fragm a Kniegelenk, arthr
81.12.00↔	Arthrorese Double, n.n.bez.	81.47.12↔	Subchondrale Spongiosaplastik am Kniegelenk
81.12.10↔	Arthrorese oberes Sprunggelenk mit unterem Sprunggelenk	81.47.13↔	Subchondrale Spongiosaplastik a Kniegelenk, arthr
81.12.11↔	Arthrod Ob Sg m unterem Sg und Chopartgelenk	81.47.14↔	Meniskusrefixation
81.12.12↔	Arthrod unteres Sprunggelenk, 2 Sprunggelenkskammern	81.47.15↔	Meniskusrefixation, arthroskopisch
81.12.13↔	Arthrod unteres Sprunggelenk, 3 Sprunggelenkskammern	81.47.16↔	Meiniskustransplantation
81.12.99↔	Arthrorese Double, sonstige	81.47.17↔	Knorpeltx u Implant von ivitro herg Gewkult a Kniegel
81.13↔	Subtalare Arthrorese	81.47.18↔	Knrpltx u Implnt v ivt hrg Gwklt a Kniegl, arthr
81.14↔	Mediotarsale Arthrorese	81.47.19↔	Knöcherne Refixation eines Kreuzbandes, offen chir
81.15↔	Tarsometatarsale Arthrorese	81.47.20↔	Knöcherne Refixation eines Kreuzbandes, arthroskopisch
81.16↔	Metatarsophalangeale Arthrorese	81.47.21↔	Knorpelglättung am Kniegelenk
81.17↔	Sonstige Arthrorese am Fuss	81.47.22↔	Knorpelglättung am Kniegelenk, arthroskopisch
81.18↔	Arthrorrese am subtalaren Gelenk	81.47.23↔	Subchondrale Knocheneröffnung am Kniegelenk
81.20↔	Arthrorese an nicht bezeichneten Gelenken	81.47.24↔	Subchondrale Knocheneröffnung a Kniegelenk, arthr
81.21↔	Hüft-Arthrorese	81.47.25↔	Subch Knocheröff a Kniegel m Einbr e azell Impl, arthr
81.22↔	Knie-Arthrorese	81.47.26↔	Implnt e ptientndvduelln mtllschn Knrplrstz a Kniegl
81.23↔	Schulter-Arthrorese	81.47.27↔	Resektionsarthroplastik am Kniegelenk
81.24↔	Ellbogen-Arthrorese	81.47.30↔	Sonstige Refixation und Naht a Kapselbapp d Kniegel
81.25↔	Arthrorese am Radiokarpalgelenk	81.47.31↔	Sonstige Bandplastik am Kniegelenk, offen chirurgisch
81.26↔	Arthrorese am Karpometakarpalgelenk	81.47.40↔	Sonstige Reko a Kniegel, Patel und ihr Halteapp
81.27↔	Arthrorese am Metakarpophalangealgelenk	81.47.90↔	Sonstige Rekonstruktion am Kniegelenk, arthroskopisch
81.28↔	Interphalangeal-Arthrorese	81.47.99↔	Sonstige Rekonstruktion am Kniegelenk, sonstige
81.29.00↔	Arthrorese an anderen näher bezeichneten Gelenken, n.n.bez.	81.49.00↔	Sonstige Rekonstruktion am Sprunggelenk, n.n.bez.
81.29.10↔	Arthrorese am Iliosakralgelenk	81.49.10↔	Refixation e osteoch Fragm, Ob Sprunggelenk, arthr
81.29.20↔	Arthrorese an der Symphyse	81.49.11↔	Ref e osteoch Fragm, Ob Sprunggelenk, offen chir
81.29.99↔	Arthrorese an anderen näher bezeichneten Gelenken, sonstige	81.49.12↔	Ref e osteoch Fragm, Unteres Sprunggelenk, arthr
81.30↔	Reoperation einer Spondylodese, n.n.bez.	81.49.13↔	Ref e osteoch Fragm, Unteres Sprunggelenk, offen chir
81.31↔	Reoperation einer Spondylodese an Atlas-Axis	81.49.14↔	Subchondrale Spongiosaplastik, Ob Sprunggelenk, arthr
81.32↔	Reop e sonst zervikalen Spondylodes m ventralem Zugang	81.49.15↔	Subchondrale Spongiosaplastik, Ob Sg, offen chir
81.33↔	Reop e sonstigen zervikalen Spondylodese m dors Zugang	81.49.16↔	Subchondrale Spongiosaplastik, Unteres Sg, arthr
81.34↔	Reop e dors u dorsolumb Spondylodes, ventraler Zugang	81.49.17↔	Subchondrale Spongiosaplastik, Unteres Sg, offen chir
81.35↔	Reop e dors und dorsolumb Spondylodese, dors Zugang	81.49.18↔	Knorpeltx u Implant v ivit herg Gewkult, Ob Sg, arthr
81.36↔	Reop e lumb u lumbosakr Spondylodes, ventraler Zugang	81.49.19↔	Knrpltx u Implnt v ivt hrg Gwklt, Ob Sg, offn chr
81.37↔	Reop e lmb u lmbskr Spndylods, intrtrnsvrs Zg	81.49.20↔	Knorpeltx u Implant v ivit herg Gewkult, Unt Sg, arthr
81.38↔	Reop e lumb und lumbosakr Spondylodese, dors Zugang	81.49.21↔	Knrpltx u Implnt v ivt hrg Gwklt, Unt Sg, offn chr
81.39↔	Reoperation einer Spondylodese, n.a.klass.	81.49.22↔	Knorpelglättung, Oberes Sprunggelenk, arthroskopisch
81.40.00↔	Rekonstruktion am Hüftgelenk, n.n.bez.	81.49.23↔	Knorpelglättung, Oberes Sprunggelenk, offen chirurgisch
81.40.10↔	Refixation e osteochondralen Fragm a Hüftgelenk, arthr	81.49.24↔	Knorpelglättung, Unteres Sprunggelenk, arthroskopisch
81.40.11↔	Refixation e osteoch Fragm a Hüftgel, offen chir	81.49.25↔	Knorpelglättung, Unteres Sprunggelenk, offen chir
81.40.12↔	Subchondrale Spongiosaplastik a Hüftgelenk, arthr	81.49.26↔	Subchondrale Knocheröff, Oberes Sprunggelenk, arthr
81.40.13↔	Subchondrale Spongiosaplastik a Hüftgelenk, offen chir	81.49.27↔	Subchondrale Knocheröff, Ob Sprunggelenk, offen chir
81.40.14↔	Knrpltx u Implnt v ivt hrg Gwklt a Hüftgl, arthr	81.49.28↔	Subchondrale Knocheröff, Unteres Sprunggelenk, arthr

81.49.29↔	Subchondrale Knocheröff, Unteres Sg, offen chir	81.65.13↔	Vertebroplastik, 4 und mehr Wirbelkörper
81.49.30↔	Subch Knocheröff m Einbr e azell Impl, Ob Sg, arthr	81.65.99↔	Vertebroplastik, sonstige
81.49.31↔	Subch Knocheröff m Einbr e azell Impl, Unt Sg, arthr	81.66.00↔	Kyphoplastik, n.n.bez.
81.49.32↔	Resektionsarthroplastik am Sprunggelenk	81.66.10↔	Kyphoplastik, 1 Wirbelkörper
81.49.33↔	Refixation und Plast a Kapselbapp d ob Sprunggelenkes	81.66.11↔	Kyphoplastik, 2 Wirbelkörper
81.49.99↔	Sonstige Rekonstruktion am Sprunggelenk, sonstige	81.66.12↔	Kyphoplastik, 3 Wirbelkörper
81.51.00↔	Totalendoprothese des Hüftgelenks, n.n.bez.	81.66.13↔	Kyphoplastik, 4 und mehr Wirbelkörper
81.51.10↔	Totalendoprothese des Hüftgelenks, Sonderprothese	81.66.99↔	Kyphoplastik, sonstige
81.51.99↔	Totalendoprothese des Hüftgelenks, sonstige	81.71.00↔	Arthropl m Implant a Metakarpophal und lpg, n.n.bez.
81.52.00↔	Partielle Hüftarthroplastik, n.n.bez.	81.72↔	Arthropl ohne Implant a Metakarpophalangeal und lpg
81.52.10↔	Partielle Hüftarthpl, Femurkprot und Duokopfproth	81.73↔	Totaler Handgelenkersatz
81.52.11↔	Part Hüftarthpl, Gelfpannstüsch und GelschnPflanze	81.74.00↔	Arthropl m Implant a Karpok oder Karpomgel, n.n.bez.
81.52.99↔	Partielle Hüftarthroplastik, sonstige	81.74.10↔	Implantation einer Daumensattelgelenkendoprothese
81.53.00↔	Revision einer Hüftendoprothese, n.n.bez.	81.74.99↔	Arthropl m Implant a Karpok oder Karpomgel, sonstige
81.53.10↔	Revision einer Hüftendoprothese, ohne Wechsel	81.75↔	Arthropl ohne Implant a Karpok oder Krmkg
81.53.11↔	Rv e Obrflrsprt a Hüftgl u Neuimpl e Hüftndprth	81.79.10↔	Inplantation einer sonstigen Fingergelenkendoprothese
81.53.12↔	Revision e Duokopfproth und Neuimpl e Hüftendoproth	81.79.99↔	Arthropl m Implant a Metakarpophal und lpg, sonstige
81.53.13↔	Rev e sonst Hüftendoproth und Neuimpl e Hüftendoproth	81.80↔	Totalprothese des Schultergelenks
81.53.99↔	Revision einer Hüftendoprothese, sonstige	81.81↔	Partielle Prothese des Schultergelenks
81.54.00↔	Totalendoprothese des Kniegelenks, n.n.bez.	81.82.00↔	Plast Reko b rez Schulterluxation, n.n.bez.
81.54.10↔	Unikondyläre Schliittenprothese des Kniegelenkes	81.82.10↔	Plst Rk b rz Schllx, Rf d Lbrm glnoidl, arthr
81.54.11↔	Bikondyläre Oberflächenersatzprothese des Kniegelenkes	81.82.11↔	Plst Rk b rz Schllx, Kpslrf m Fx a Glnoid, arthr
81.54.12↔	Scharnierendoprothese des Kniegelenkes	81.82.19↔	Plast Reko b rez Schulterluxation, sonstige, arthr
81.54.13↔	Patellaersatz des Kniegelenkes	81.82.20↔	Plast Reko b rez Schullux, Ref d Limbus, offen chir
81.54.14↔	Sonderprothese des Kniegelenkes	81.82.21↔	Plst Rk b rz Schllx, Vrd u hnt Pfnnrnrdplstik
81.54.99↔	Totalendoprothese des Kniegelenks, sonstige	81.82.22↔	Plast Reko b rez Schullux, Vord u hint Kapselplastik
81.55.00↔	Revision einer Knieprothese, n.n.bez.	81.82.29↔	Plast Reko b rez Schullux, sonstige, offen chir
81.55.10↔	Revision einer Knieprothese, ohne Wechsel	81.82.99↔	Plast Reko b rez Schulterluxation, sonstige
81.55.11↔	Revision e Knieprothese und Wechsel e Patellaersatzes	81.83.00↔	Sonstiger Eingriff am Schultergelenk, n.n.bez.
81.55.12↔	Revision e Knieproth und Neuimpl e Knieendoprothese	81.83.10↔	Refixation e osteochondralen Fragm, Humerogel, arthr
81.55.99↔	Revision einer Knieprothese, sonstige	81.83.11↔	Refixation e osteoch Fragm, Humerogel, offen chir
81.56↔	Totalprothese des oberen Sprunggelenks	81.83.12↔	Refixation e osteoch Fragm, Akromklavikgel, arthr
81.57.00↔	Gelenkersatz an Fuss und Zehen, n.n.bez.	81.83.13↔	Refixation e osteoch Fragm, Akromklavikgel, offen chir
81.57.10↔	Gelenkersatz an Fuss und Zehen, Fußwurzelendoprothese	81.83.14↔	Subchondrale Spongiosaplastik, Humerogel, arthr
81.57.11↔	Gelenkersatz an Fuss und Zehen, Vorfuß- o Zehenendoproth	81.83.15↔	Subchondrale Spongiosaplastik, Humerogel, offen chir
81.57.99↔	Gelenkersatz an Fuss und Zehen, sonstige	81.83.16↔	Subchondrale Spongiosaplastik, Akromklavikgel, arthr
81.59.00↔	Revision des Gelenkersatzes der unteren Extremitäten, nnbez	81.83.17↔	Subchondrale Spongplast, Akromklavikgel, offen chir
81.59.10↔	Revision d Gellers d unteren Extrem, ohne Wechsel	81.83.18↔	Knrpltx u Implnt v ivt hrg Gwklt, Hmrgl, arthr
81.59.11↔	Revision und Wechsel einer Sprunggelenkendoprothese	81.83.19↔	Knrpltx u Implnt v ivt hrg Gwklt, Hmrgl, offn chr
81.59.12↔	Revision und Wechsel einer Fusswurzelendoprothese	81.83.20↔	Knrpltx u Implnt v ivt hrg Gwklt, Akrmklvkgel, arthr
81.59.13↔	Revision und Wechsel e Vorfussoder Zehenendoprothese	81.83.21↔	Knrpltx u Implnt v ivt hrg Gwklt, Akrmklvkgel, offn chr
81.59.99↔	Revision des Gelenkersatzes der unteren Extremitäten, sonst	81.83.22↔	Knorpelglättung, Humeroglenoidalgelenk, arthroskopisch
81.62.00↔	Spondylodes o Reop e Spondylodes v 23 Wirb, n.n.bez.	81.83.23↔	Knorpelglättung, Humeroglenoidalgelenk, offen chir
81.62.10↔	Spondylodese von 2 Wirbeln, dorsal	81.83.24↔	Knorpelglättung, Akromklavikgel, arthroskopisch
81.62.11↔	Spondylodes v 2 Wirbeln, dors u vent komb, interkorp	81.83.25↔	Knorpelglättung, Akromklavikgel, offen chirurgisch
81.62.12↔	Spondylodese von 2 Wirbeln, ventral, interkorporell	81.83.26↔	Subchondrale Knocheneröffnung, Humerogel, arthr
81.62.13↔	Spondylodese von 2 Wirbeln, dorsal, dynamisch	81.83.27↔	Subchondrale Knocheneröffnung, Humerogel, offen chir
81.62.20↔	Spondylodese von 3 Wirbeln, dorsal	81.83.28↔	Subchondrale Knocheneröffnung, Akromklavikgel, arthr
81.62.21↔	Spondylodes v 3 Wirbeln, dors u vent komb, interkorp	81.83.29↔	Subchondrale Knocheröff, Akromklavikgel, offen chir
81.62.22↔	Spondylodese von 3 Wirbeln, ventral, interkorporell	81.83.30↔	Sbch Knchröff m Enbr e azll Impl, Hmrgl, arthr
81.62.23↔	Spondylodese von 3 Wirbeln, dorsal, dynamisch	81.83.31↔	Sbch Knchröff m Enbr e azll Impl, Akrmklvkgel, arthr
81.62.99↔	Spondylodese o Reop e Spondylodese von 23 Wirbeln, So	81.83.32↔	Refixation des Labrum glenoidale, arthroskopisch
81.63.00↔	Spondylodes o Reop e Spondylodes v 48 Wirb, n.n.bez.	81.83.33↔	Erweiterung des subakromialen Raumes, arthroskopisch
81.63.10↔	Spondylodese von 4 - 6 Wirbeln, dorsal	81.83.34↔	Kapselraffung mit Fixation am Glenoid, arthroskopisch
81.63.11↔	Spondylodes v 4 6 Wirb, dors u vent komb, interkorp	81.83.39↔	Ref und Plast a Kapselbapp d Schultergel, So, arthr
81.63.12↔	Spondylodese von 4 - 6 Wirbeln, ventral, interkorporell	81.83.40↔	Resektionsarthroplastik am Schultergelenk
81.63.13↔	Spondylodese von 4 - 6 Wirbeln, dorsal, dynamisch	81.83.41↔	Refixation des Limbus, offen chirurgisch
81.63.20↔	Spondylodese von 7 - 8 Wirbeln, dorsal	81.83.42↔	Vordere und Hintere Pfannenrandplastik
81.63.21↔	Spondylodes v 7 8 Wirb, dors u vent komb, interkorp	81.83.43↔	Vordere und Hintere Kapselplastik
81.63.22↔	Spondylodese von 7 - 8 Wirbeln, ventral, interkorporell	81.83.44↔	Akrmioplstk m Drchtr d Lgmntm crcoacrmial, offn chr
81.63.23↔	Spondylodese von 7 - 8 Wirbeln, dorsal, dynamisch	81.83.49↔	Ref u Plast a Kapselbapp d Schultergel, So, offen chir
81.63.99↔	Spondylodese o Reop e Spondylodese von 48 Wirbeln, So	81.83.99↔	Sonstiger Eingriff am Schultergelenk, sonstige
81.64.00↔	Spndylods o Reop e Spndylods v 9 o mhr Wrb, n.n.bz.	81.84↔	Totalprothese des Ellbogens
81.64.10↔	Spondylodese von 9 oder mehr Wirbeln, dorsal	81.85.00↔	Sonstige Rekonstruktion am Ellbogen, n.n.bez.
81.64.11↔	Spndylods v 9 o mhr Wrb, drs u vnt kmb, intrkrprl	81.85.10↔	Refixation e osteochondralen Fragmentes a Ellb, arthr
81.64.99↔	Spondylodes o Reop e Spondylodes v 9 o mehr Wirb, So	81.85.11↔	Refixation e osteochondralen Fragm a Ellb, offen chir
81.65.00↔	Vertebroplastik, n.n.bez.	81.85.12↔	Subchondrale Spongiosaplastik a Ellenbogen, arthr
81.65.10↔	Vertebroplastik, 1 Wirbelkörper	81.85.13↔	Subchondrale Spongiosaplastik a Ellenbogen, offen chir
81.65.11↔	Vertebroplastik, 2 Wirbelkörper	81.85.14↔	Knorpeltx u Implant a Ellb v ivit herg Gewkult, arthr
81.65.12↔	Vertebroplastik, 3 Wirbelkörper	81.85.15↔	Knrpltx u Implnt a Ellb v ivt hrg Gwklt, offn chr

81.85.16↔	Knorpelglättung am Ellenbogen, arthroskopisch	81.96.3b↔	S Rk an Gl, Iliosgl, Sbch Knchnröf, offn chr
81.85.17↔	Knorpelglättung am Ellenbogen, offen chirurgisch	81.96.3c↔	S Rk Gl, Iliosgl, Sbch Knchnröf m Enbr e azll Impl, arthr
81.85.18↔	Subchondrale Knocheneröffnung a Ellenbogen, arthr	81.96.40↔	So Reko an Gel, Prox Tibiofibulargelenk, n.n.bez.
81.85.19↔	Subchondrale Knocheneröffnung a Ellenbogen, offen chir	81.96.41↔	S Rk an Gl, Prx Tbiofbgl, Rf e osteoch Frgm, arthr
81.85.20↔	Subch Knocherröf a Ellb m Einbr e azell Impl, arthr	81.96.42↔	S Rk an Gl, Prx Tbiofbgl, Rf e osteoch Frgm, offn chr
81.85.21↔	Resektionsarthroplastik am Ellenbogengelenk	81.96.43↔	S Rk an Gl, Prx Tbiofbgl, Sbch Spngplst, arthr
81.85.30↔	Prothetischer Ersatz der distalen Humerusgelenkfläche	81.96.44↔	S Rk an Gl, Prx Tbiofbgl, Sbch Spngplst, offn chr
81.85.31↔	Sonstige Rekonstruktion am Ellbogen, Radiuskopfprothese	81.96.45↔	S Rk Gl, Prx Tbiofbgl, Knrpltx u Impl v ivt hrg Gwklt, arthr
81.85.32↔	Sonstige Rekonstruktion am Ellbogen, Ulnakopfprothese	81.96.46↔	S Rk Gl, Prx Tbiofbgl, Knrpltx u Impl v ivt hrg Gwklt, offn chr
81.85.99↔	Sonstige Rekonstruktion am Ellbogen, sonstige	81.96.47↔	So Reko an Gel, Prox Tibiofibgel, Knorpelgl, arthr
81.90.00↔	Chondrozytentransplantation, n.n.bez.	81.96.48↔	S Rk an Gl, Prx Tbiofbgl, Knrplgl, offn chr
81.90.10↔	Autg matrixinduzierte Chondrozytx an Gelenken, arthr	81.96.49↔	So Reko an Gel, Prox Tibiofibulargelenk, So
81.90.20↔	Autg matrixinduzierte Chondrozytx an Gel, offen chir	81.96.4a↔	S Rk an Gl, Prx Tbiofbgl, Sbch Knchnröf, arthr
81.90.99↔	Chondrozytentransplantation, sonstige	81.96.4b↔	S Rk an Gl, Prx Tbiofbgl, Sbch Knchnröf, offn chr
81.93.00↔	Naht an Kapsel oder Ligament der oberen Extremitäten, n.n.bez.	81.96.4c↔	S Rk Gl, Prx Tbiofbgl, Sbch Knchnröf m Enbr e azll Impl, arthr
81.93.10↔	Naht des Bandapparates der Klavikula	81.96.50↔	Sonstige Rekonstruktion an Gel, Metatarsgel, n.n.bez.
81.93.20↔	Naht des radiulnaren Ringbandes	81.96.51↔	S Rk an Gl, Mtrsgl, Rf e osteoch Frgm, arthr
81.93.21↔	Naht des distalen radiulnaren Bandapparates	81.96.52↔	S Rk an Gl, Mtrsgl, Rf e osteoch Frgm, offn chr
81.93.30↔	Nht an Kaps o Lig d ob Extrem, Handwur und Mitthand	81.96.53↔	So Reko an Gel, Metatarsgel, Subch Spongplast, arthr
81.93.99↔	Naht an Kapsel o Ligament der oberen Extremitäten, sonst	81.96.54↔	S Rk an Gl, Mtrsgl, Sbch Spngplst, offn chr
81.94↔	Naht an Kapsel oder Ligament von Sprunggelenk oder Fuss	81.96.55↔	S Rk Gl, Mtrsgl, Knrpltx u Impl v ivt hrg Gwklt, arthr
81.95.00↔	Nht an Kaps o Lig d übrigen unteren Extrem, n.n.bez.	81.96.56↔	S Rk Gl, Mtrsgl, Knrpltx u Impl v ivt hrg Gwklt, offn chr
81.95.10↔	Nht Kps o Lg d übrgn unt Extrem, Nht d vrd Kreuzb, arthr	81.96.57↔	Sonstige Reko an Gel, Metatarsgel, Knorpelgl, arthr
81.95.11↔	Nht Kps o Lg d üb unt Extrem, Nht d vrd Kreuzb, offn chr	81.96.58↔	So Reko an Gel, Metatarsgel, Knorpelgl, offen chir
81.95.12↔	Nht Kps o Lg d übrgn unt Extrem, Nht d hnt Kreuzb, arthr	81.96.59↔	Sonstige Rekonstruktion an Gel, Metatarsgel, sonstige
81.95.13↔	Nht Kps o Lg d üb unt Extrem, Nht d hnt Kreuzb, offn chr	81.96.5a↔	So Reko an Gel, Metatarsgel, Subch Knocheneröf, arthr
81.95.14↔	Nht Kps o Lg d üb unt Extrem, Nht md Kpslb Eingr a Mnsks, arthr	81.96.5b↔	S Rk an Gl, Mtrsgl, Sbch Knchnröf, offn chr
81.95.15↔	Nht Kps o Lg d üb unt Extrem, Nht md Kpslb Engr a Mnsks, offchr	81.96.5c↔	S Rk Gl, Mtrsgl, Sbch Knchnröf m Enbr e azll Impl, arthr
81.95.16↔	Nht Kps o Lg d übrgn unt Extrem, Nht d lt Kpslbbp, arthr	81.96.60↔	Sonstige Rekonstruktion an Gelenken, Zehengelenk, n.n.bez.
81.95.17↔	Nht Kps o Lg d üb unt Extrem, Nht d lt Kpslbbp, offn chr	81.96.61↔	So Reko an Gel, Zehengel, Ref e osteoch Frgm, arthr
81.95.18↔	Nht Kps o Lg d üb unt Extrem, Nht d drs Kpslbbp, offn chr	81.96.62↔	S Rk an Gl, Zhngl, Rf e osteoch Frgm, offn chr
81.95.99↔	Nht an Kaps o Lig d übrigen unteren Extrem, sonstige	81.96.63↔	So Reko an Gel, Zehengelenk, Subch Spongplast, arthr
81.96.00↔	Sonstige Rekonstruktion an Gelenken, n.n.bez.	81.96.64↔	So Reko an Gel, Zehengel, Subch Spongplast, offen chir
81.96.10↔	Sonstige Reko an Gel, Sternoklavikulargelenk, n.n.bez.	81.96.65↔	S Rk Gl, Zhngl, Knrpltx u Impl v ivt hrg Gwklt, arthr
81.96.11↔	S Rk an Gl, Strnklgl, Rf e osteoch Frgm, arthr	81.96.66↔	S Rk Gl, Zhngl, Knrpltx u Impl v ivt hrg Gwklt, offn chr
81.96.12↔	S Rk an Gl, Strnklgl, Rf e osteoch Frgm, offn chr	81.96.67↔	Sonstige Reko an Gel, Zehengelenk, Knorpelgl, arthr
81.96.13↔	So Reko an Gel, Sternoklgel, Subch Spongplast, arthr	81.96.68↔	So Reko an Gel, Zehengelenk, Knorpelgl, offen chir
81.96.14↔	S Rk an Gl, Strnklgl, Sbch Spngplst, offn chr	81.96.69↔	Sonstige Rekonstruktion an Gelenken, Zehengelenk, sonstige
81.96.15↔	S Rk Gl, Strnklgl, Knrpltx u Impl v ivt hrg Gwklt, arthr	81.96.6a↔	So Reko an Gel, Zehengelenk, Subch Knocheneröf, arthr
81.96.16↔	S Rk Gl, Strnklgl, Knrpltx u Impl v ivt hrg Gwklt, offn chr	81.96.6b↔	S Rk an Gl, Zhngl, Sbch Knchnröf, offn chr
81.96.17↔	So Reko an Gel, Sternoklgel, Knorpelgl, arthr	81.96.6c↔	S Rk Gl, Zhngl, Sbch Knchnröf m Enbr e azll Impl, arthr
81.96.18↔	So Reko an Gel, Sternoklgel, Knorpelgl, offen chir	81.96.70↔	Sonstige Reko an Gel, sonstige Gel d Fusses, n.n.bez.
81.96.19↔	Sonstige Reko an Gel, Sternoklavikulargelenk, sonstige	81.96.71↔	S Rk an Gl, S Gl d Fsss, Rf e osteoch Frgm, arthr
81.96.1a↔	So Reko an Gel, Sternoklgel, Subch Knocherröf, arthr	81.96.72↔	S Rk an Gl, S Gl d Fsss, Rf e osteoch Frgm, offn chr
81.96.1b↔	S Rk an Gl, Strnklgl, Sbch Knchnröf, offn chr	81.96.73↔	S Rk an Gl, S Gl d Fsss, Sbch Spngplst, arthr
81.96.1c↔	S Rk Gl, Strnklgl, Sbch Knchnröf m Enbr e azlllärn Impl, arthr	81.96.74↔	S Rk an Gl, S Gl d Fsss, Sbch Spngplst, offn chr
81.96.20↔	Sonstige Rekonstruktion an Gelenken, Handgelenk, n.n.bez.	81.96.75↔	S Rk Gl, S Gl d Fsss, Knrpltx u Impl v ivt hrg Gwklt, arthr
81.96.21↔	So Reko an Gel, Hdgel, Ref e osteoch Frgm, arthr	81.96.76↔	S Rk Gl, S Gl d Fsss, Knrpltx u Impl v ivt hrg Gwklt, offn chr
81.96.22↔	So Reko an Gel, Hdgel, Ref e osteoch Frgm, offen chir	81.96.77↔	So Reko an Gel, So Gel d Fusses, Knorpelgl, arthr
81.96.23↔	So Reko an Gel, Hdgel, Subchondrale Spongplast, arthr	81.96.78↔	So Reko an Gel, So Gel d Fusses, Knorpelgl, offen chir
81.96.24↔	So Reko an Gel, Hdgel, Subch Spongplast, offen chir	81.96.79↔	Sonstige Reko an Gel, sonstige Fuss, sonstige
81.96.25↔	S Rk Gl, Hdgl, Knrpltx u Impl v ivt hrg Gwklt, arthr	81.96.7a↔	S Rk an Gl, S Gl d Fsss, Sbch Knchnröf, arthr
81.96.26↔	S Rk Gl, Hdgl, Knrpltx u Impl v ivt hrg Gwklt, offn chr	81.96.7b↔	S Rk an Gl, S Gl d Fsss, Sbch Knchnröf, offn chr
81.96.27↔	Sonstige Reko an Gel, Hdgel, Knorpelgl, arthr	81.96.7c↔	S Rk Gl, S Gl d Fsss, Sbch Knchnröf m Enbr e azll Impl, arthr
81.96.28↔	Sonstige Reko an Gel, Hdgel, Knorpelgl, offen chir	81.96.80↔	Sonstige Rekonstruktion an and näher bez Gel, n.n.bez.
81.96.29↔	Sonstige Rekonstruktion an Gelenken, Handgelenk, sonstige	81.96.81↔	So Reko an and näh bez Gel, Ref e osteoch Frgm, arthr
81.96.2a↔	So Reko an Gel, Hdgel, Subchondrale Knocheneröf, arthr	81.96.82↔	S Rk an and näh bz Gl, Rf e osteoch Frgm, offn chr
81.96.2b↔	So Reko an Gel, Hdgel, Subch Knocheneröf, offen chir	81.96.83↔	So Reko an and näh bez Gel, Subch Spongplast, arthr
81.96.2c↔	S Rk Gl, Hdgl, Sbch Knchnröf m Enbr e azll Impl, arthr	81.96.84↔	S Rk an and näh bz Gl, Sbch Spngplst, offn chr
81.96.30↔	Sonstige Rekonstruktion an Gelenken, Iliosakralgelenk, n.n.bez.	81.96.85↔	S Rk and näh bz Gl, Knrpltx u Impl v ivt hrg Gwklt, arthr
81.96.31↔	So Reko an Gel, Iliosgel, Ref e osteoch Frgm, arthr	81.96.86↔	S Rk and näh bz Gl, Knrpltx u Impl v ivt hrg Gwklt, offn chr
81.96.32↔	S Rk an Gl, Iliosgl, Rf e osteoch Frgm, offn chr	81.96.87↔	Sonstige Reko an and näh bez Gel, Knorpelgl, arthr
81.96.33↔	So Reko an Gel, Iliosgel, Subch Spongplast, arthr	81.96.88↔	So Reko an and näh bez Gel, Knorpelgl, offen chir
81.96.34↔	So Reko an Gel, Iliosgel, Subch Spongplast, offen chir	81.96.89↔	Sonstige Rekonstruktion an and näher bez Gel, sonstige
81.96.35↔	S Rk Gl, Iliosgl, Knrpltx u Impl v ivt hrg Gwklt, arthr	81.96.8a↔	So Reko an and näh bez Gel, Subch Knocheneröf, arthr
81.96.36↔	S Rk Gl, Iliosgl, Knrpltx u Impl v ivt hrg Gwklt, offn chr	81.96.8b↔	S Rk an and näh bz Gl, Sbch Knchnröf, offn chr
81.96.37↔	Sonstige Reko an Gel, Iliosgel, Knorpelgl, arthr	81.96.8c↔	S Rk and näh bz Gl, Sbch Knchnröf m Enbr e azll Impl, arthr
81.96.38↔	Sonstige Reko an Gel, Iliosgel, Knorpelgl, offen chir	81.96.90↔	Sonstige gelrek und gelpi Eingr, n.n.bez.
81.96.39↔	Sonstige Rekonstruktion an Gelenken, Iliosakralgelenk, sonstige	81.96.91↔	So gelrek u gelpi Eingr, Nht e Kaps o Kollateralbandes
81.96.3a↔	So Reko an Gel, Iliosgel, Subch Knocheneröf, arthr	81.96.92↔	So gelrek und gelpi Eingr, Ref a Kapselbapp and Gel

81.96.93↔	So gelrek und gelpl Eingr, Implant/Entf e Kollagenmen	81.99.3g↔	Arthroskopische Operation am Gelenkknorpel, Zehengelenk
81.96.94↔	S glrk u gpl Engr, Implnt/Entf e Klgnmn, arthr	81.99.40↔	Offen chirurgische Operationen am Gelenkknorpel, n.n.bez.
81.96.95↔	S glrk u gpl Engr Implnt e Endprth an Gl d ob Extrm, S	81.99.41↔	Offen Chir Operation a Gelkn, Humeroglenoidalgelenk
81.96.96↔	S glrk u gpl Engr, Enbr v Abstdshlrm (z.B. n Entf e Endprth)	81.99.42↔	Offen Chir Operation a Gelenkknorpel, Akromklavikgel
81.96.97↔	S glrk u gpl Engr,Kpl Erstimp/Wchslop Gelep m Knrs,Ers bn Gl	81.99.43↔	Offen Chir Operation a Gelkn, Sternoklavikulargelenk
81.96.98↔	Sonstige gelrek und gelpl Eingr, Resektpl a Hdgel	81.99.44↔	Offen chirurgische Operation am Gelenkknorpel, Ellbogen
81.96.99↔	Sonstige Rekonstruktion an Gelenken, sonstige	81.99.45↔	Offen chirurgische Operation am Gelenkknorpel, Handgelenk
81.96.9a↔	So gelrek und gelpl Eingr, Resektpl an Gel d Fusses	81.99.46↔	Offen chirurgische Operation am Gelenkknorpel, Iliosakralgelenk
81.96.9b↔	Sonstige gelrek und gelpl Eingr, sonstige gelpl Eingr	81.99.47↔	Offen chirurgische Operation am Gelenkknorpel, Symphyse
81.97.00↔	Revision einer Gelenkprothese a d ob Extremität, nnbez	81.99.48↔	Offen chirurgische Operation am Gelenkknorpel, Hüftgelenk
81.97.10↔	Revision e Gelproth an d oberen Extremit, ohne Wechsel	81.99.49↔	Offen chirurgische Operation am Gelenkknorpel, sonstige
81.97.11↔	Revision und Wechsel e Totalprothese d Schultergelenks	81.99.4a↔	Offen Chir Op a Gelkn und an D Menisken, Kniegel
81.97.12↔	Revision und Wechsel einer Humeruskopfprothese	81.99.4b↔	Offen Chir Op a Gelkn, Proximales Tibiofibulargelenk
81.97.13↔	Rev und Wechsel e Totalprothese d Ellenbogengelenks	81.99.4c↔	Offen Chir Operation a Gelkn, Oberes Sprunggelenk
81.97.14↔	Revision und Wechsel einer Radiuskopfprothese	81.99.4d↔	Offen Chir Operation a Gelkn, Unteres Sprunggelenk
81.97.15↔	Revision und Wechsel einer Handgelenkendoprothese	81.99.4e↔	Offen Chir Op a Gelkn, Fuss und Zehengelenk sonstige
81.97.16↔	Revision und Wechsel einer Daumsatgelprot	81.99.4f↔	Offen Chir Operation a Gelkn, Metatarsgel
81.97.17↔	Revision und Wechsel e sonstigen Fingergelendprot	81.99.4g↔	Offen chirurgische Operation am Gelenkknorpel, Zehengelenk
81.97.99↔	Revision einer Gelenkprothese an der oberen Extremität, so	81.99.50↔	Arthrorise und Temporäre Fixation eines Gelenkes, n.n.bez.
81.99.00↔	Sonst Operationen an Gelenken und Gelenkstrukturen, nnbez	81.99.51↔	Arthr und Temporäre Fix e Gel, Humeroglenoidalgelenk
81.99.10↔	Arthroskopische Revision eines Gelenkes, n.n.bez	81.99.52↔	Arthr und Temporäre Fix e Gelenkes, Akromklavikgel
81.99.11↔	Arthr Revision eines Gelenkes, Humeroglenoidalgelenk	81.99.53↔	Arthr und Temporäre Fix e Gel, Sternoklavikulargelenk
81.99.12↔	Arthr Revision eines Gelenkes, Akromioklavikulargelenk	81.99.54↔	Arthrorise und Temporäre Fixation eines Gelenkes, Ellbogen
81.99.13↔	Arthr Revision eines Gelenkes, Sternoklavikulargelenk	81.99.55↔	Arthrorise und Temporäre Fixation eines Gelenkes, Handgelenk
81.99.14↔	Arthroskopische Revision eines Gelenkes, Ellbogen	81.99.56↔	Arthr und Temporäre Fix e Gelenkes, Iliosakralgelenk
81.99.15↔	Arthroskopische Revision eines Gelenkes, Handgelenk	81.99.57↔	Arthrorise und Temporäre Fixation eines Gelenkes, Symphyse
81.99.16↔	Arthroskopische Revision eines Gelenkes, Iliosakralgelenk	81.99.58↔	Arthrorise und Temporäre Fixation eines Gelenkes, Hüftgelenk
81.99.17↔	Arthroskopische Revision eines Gelenkes, Symphyse	81.99.59↔	Arthrorise und Temporäre Fixation, sonstige
81.99.18↔	Arthroskopische Revision eines Gelenkes, Hüftgelenk	81.99.5a↔	Arthrorise und Temporäre Fixation eines Gelenkes, Kniegelenk
81.99.19↔	Arthroskopische Revision eines Gelenkes, Sonstige	81.99.5b↔	Arthr und Temporäre Fix e Gel, Prox Tibiofibulargelenk
81.99.1a↔	Arthroskopische Revision eines Gelenkes, Kniegelenk	81.99.5c↔	Arthr und Temporäre Fix e Gel, Oberes Sprunggelenk
81.99.1b↔	Arthr Revision e Gel, Proximales Tibiofibulargelenk	81.99.5d↔	Arthr und Temporäre Fix e Gel, Unteres Sprunggelenk
81.99.1c↔	Arthr Revision eines Gelenkes, Oberes Sprunggelenk	81.99.5e↔	Arthr und Temporäre Fix e Gel, Fuss und Zehen, So
81.99.1d↔	Arthr Revision eines Gelenkes, Unteres Sprunggelenk	81.99.5f↔	Arthr und Temporäre Fix e Gel, Metatarsgel
81.99.1e↔	Arthr Revision e Gel, Fuss und Zehengelenk sonstige	81.99.5g↔	Arthrorise und Temp Fixation eines Gelenkes, Zehengelenk
81.99.1f↔	Arthr Revision e Gelenkes, Metatarsophalangealgelenk	81.99.80↔	Sonstige Arthr Op an Gel und Gelstrukt, n.n.bez.
81.99.1g↔	Arthroskopische Revision eines Gelenkes, Zehengelenk	81.99.81↔	Sonstige Arthr Op an Gel und Gelstrukt, Handglenk
81.99.20↔	Offen chirurgische Revision eines Gelenkes, n.n.bez.	81.99.82↔	Sonstige Arthr Op an Gel und Gelstrukt, Kniegel
81.99.21↔	Offen Chir Revision e Gelenkes, Humeroglenoidalgelenk	81.99.83↔	Sonstige Arthr Op an Gel und Gelstrukt, Ob Sg
81.99.22↔	Offen Chir Revision eines Gelenkes, Akromklavikgel	81.99.89↔	Sonstige Arthr Op an Gel und Gelstrukt, sonstige
81.99.23↔	Offen Chir Revision e Gelenkes, Sternoklavikulargelenk	81.99.90↔	Sonstige offen Chir Op an Gel und Gelkn, n.n.bez.
81.99.24↔	Offen chirurgische Revision eines Gelenkes, Ellbogen	81.99.91↔	Sonstige offen Chir Op an Gel und Gelkn, Humerogel
81.99.25↔	Offen chirurgische Revision eines Gelenkes, Handgelenk	81.99.92↔	So offen Chir Op an Gel und Gelkn, Akromklavikgel
81.99.26↔	Offen chirurgische Revision eines Gelenkes, Iliosakralgelenk	81.99.93↔	So offen Chir Op an Gel und Gelkn, Sternoklgl
81.99.27↔	Offen chirurgische Revision eines Gelenkes, Symphyse	81.99.94↔	Sonstige offen Chir Operationen an Gel und Gelkn, Ellb
81.99.28↔	Offen chirurgische Revision eines Gelenkes, Hüftgelenk	81.99.95↔	So offen Chir Op an Gel u Gelkn, Prox Radioulnargelenk
81.99.29↔	Offen chirurgische Revision eines Gelenkes, sonstige	81.99.96↔	Sonstige offen Chir Op an Gel und Gelkn, Hdgel
81.99.2a↔	Offen chirurgische Revision eines Gelenkes, Kniegelenk	81.99.97↔	Sonstige offen Chir Op an Gel und Gelkn, Iliosgel
81.99.2b↔	Offen Chir Revision e Gel, Prox Tibiofibulargelenk	81.99.98↔	Sonstige offen Chir Op an Gel und Gelkn, Hüftgel
81.99.2c↔	Offen chirurgische Revision eines Gelenkes, Oberes Sprungg	81.99.99↔	Sonst Operationen an Gelenken und Gelenkstrukturen, sonst
81.99.2d↔	Offen chirurgische Revision eines Gelenkes, Unteres Sprungg	81.99.9a↔	So offen Chir Op an Gel und Gelkn, Prox Tibiofibgel
81.99.2e↔	Offen Chir Rev e Gel, Fuss und Zehengelenk sonstige	81.99.9b↔	Sonstige offen Chir Op an Gel und Gelkn, Ob Sg
81.99.2f↔	Offen Chir Revision e Gel, Metatarsophalangealgelenk	81.99.9c↔	So offen Chir Op an Gel und Gelkn, Unteres Sprunggelenk
81.99.2g↔	Offen chirurgische Revision eines Gelenkes, Zehengelenk	81.99.9e↔	So offen Chir Op an Gel und Gelkn, Fuss und Zehen, So
81.99.30↔	Arthroskopische Operationen am Gelenkknorpel, n.n.bez.	81.99.9f↔	Sonstige offen Chir Op an Gel und Gelkn, Metatarsgel
81.99.31↔	Arthr Operation a Gelenkknorpel, Humeroglenoidalgelenk	81.99.9g↔	Sonstige offen Chir Op an Gel und Gelkn, Zehengelenk
81.99.32↔	Arthr Operation a Gelenkknorpel, Akromklavikgel	82.01.00↔	Exploration an der Handsehnscheide, n.n.bez.
81.99.33↔	Arthr Operation a Gelkn, Sternoklavikulargelenk	82.01.10↔	Exploration an der Handsehnscheide, Extensoren
81.99.34↔	Arthroskopische Operation am Gelenkknorpel, Ellbogen	82.01.11↔	Exploration an der Handsehnscheide, Flexoren
81.99.35↔	Arthroskopische Operation am Gelenkknorpel, Handgelenk	82.01.99↔	Exploration an der Handsehnscheide, sonstige
81.99.36↔	Arthroskopische Operation am Gelenkknorpel, Iliosakralgelenk	82.02↔	Myotomie an der Hand
81.99.37↔	Arthroskopische Operation am Gelenkknorpel, Symphyse	82.03↔	Bursotomie an der Hand
81.99.38↔	Arthroskopische Operation am Gelenkknorpel, Hüftgelenk	82.04↔	Inzision und Drainage von Palmar- oder Thenarraum
81.99.39↔	Arthroskopische Operationen am Gelenkknorpel, sonstige	82.09.00↔	Sonstige Inzision an den Weichteilen der Hand, n.n.bez.
81.99.3a↔	Arthr Operation a Gelkn und an D Menisken, Kniegelenk	82.09.10↔	S Inzs an D Weicht d Hnd, Shnfnchspitng an d Hnd
81.99.3b↔	Arthr Operation a Gelkn, Proximales Tibiofibulargelenk	82.09.99↔	Sonstige Inzision an den Weichteilen der Hand, sonstige
81.99.3c↔	Arthr Operation am Gelenkknorpel, Oberes Sprunggelenk	82.11.00↔	Tenotomie der Hand, n.n.bez.
81.99.3d↔	Arthr Operation am Gelenkknorpel, Unteres Sprunggelenk	82.11.10↔	Tenotomie der Hand, Handgelenk, perkutan
81.99.3e↔	Arthr Op a Gelkn, Fuss und Zehengelenk sonstige	82.11.11↔	Tenotomie der Hand, Finger, perkutan
81.99.3f↔	Arthr Operation a Gelkn, Metatarsophalangealgelenk	82.11.20↔	Tenotomie der Hand, offen chirurgisch

82.11.99↔	Tenotomie der Hand, sonstige	82.91↔	Lösung von Adhäsionen an der Hand
82.12↔	Fasziotomie der Hand	82.99.00↔	Sonstige Op an M, Sehne und Fasz d Hand, n.n.bez.
82.19.00↔	Sonstige Durchtrennung von Weichteilen der Hand, n.n.bez.	82.99.10↔	Sonstige Operationen an Sehnen der Hand
82.19.10↔	So Durchtr v Weichteilen d Hand, Durchtr v Mn d Hand	82.99.20↔	Sonstige Operationen an Faszien der Hand
82.19.99↔	Sonstige Durchtrennung von Weichteilen der Hand, sonstige	82.99.30↔	Sonstige Operationen an Muskeln der Hand
82.21↔	Exzision einer Läsion an einer Sehnnenscheide der Hand	82.99.99↔	Sonstige Op an M, Sehne und Fasz d Hand, sonstige
82.22↔	Exzision einer Läsion an einem Handmuskel	83.01.00↔	Exploration einer Sehnnenscheide, n.n.bez.
82.29↔	Exzision einer anderen Läsion an den Weichteilen der Hand	83.01.10↔	Exploration einer Sehnnenscheide, Kopf- und Hals
82.31↔	Bursektomie an der Hand	83.01.11↔	Exploration einer Sehnnenscheide, Schulter und Axilla
82.32↔	Exzision einer Handsehne zur Transplantation	83.01.12↔	Exploration einer Sehnnenscheide, Oberarm und Ellenbogen
82.33↔	Sonstige Tenonektomie an der Hand	83.01.13↔	Exploration einer Sehnnenscheide, Unterarm
82.34↔	Exzision von Muskel oder Faszie der Hand zur Transplantation	83.01.14↔	Exploration einer Sehnnenscheide, Brustwand und Rücken
82.35.00↔	Sonstige Fasziektomie der Hand, n.n.bez.	83.01.15↔	Explor e Sehnnenscheide, Leisten und Genreg und Gesäß
82.35.10↔	Fasziektomie der Hohlhand	83.01.16↔	Exploration einer Sehnnenscheide, Untere Extremität
82.35.11↔	Fasziektomie der Hand und Finger mit Neurolyse	83.01.19↔	Exploration einer Sehnnenscheide, Andere Lokalisation
82.35.12↔	Fasziekt d Hand und Fing m Neurolyse und Arteriolelyse	83.01.99↔	Exploration einer Sehnnenscheide, sonstige
82.35.13↔	Fasziektomie der Hand und Finger mit Arthrolyse	83.02.00↔	Myotomie, n.n.bez.
82.35.99↔	Sonstige Fasziektomie der Hand, sonstige	83.02.10↔	Myotomie, Kopf und Hals
82.36↔	Sonstige Myektomie der Hand	83.02.11↔	Myotomie, Schulter und Axilla
82.39.00↔	Sonstige Exzision von Weichteilen der Hand, n.n.bez.	83.02.12↔	Myotomie, Oberarm und Ellenbogen
82.39.10↔	So Exz v Weicht d Hand, Exz v Sehnnenscheiden d Hand	83.02.13↔	Myotomie, Unterarm
82.39.99↔	Sonstige Exzision von Weichteilen der Hand, sonstige	83.02.14↔	Myotomie, Brustwand, Bauch und Rücken
82.41↔	Naht an einer Sehnnenscheide der Hand	83.02.15↔	Myotomie, Leisten- und Genitalregion und Gesäss
82.42↔	Sekundäre Naht an einer Beugesehne der Hand	83.02.16↔	Myotomie, Untere Extremität
82.43↔	Sekundäre Naht an einer anderen Sehne der Hand	83.02.19↔	Myotomie, Andere Lokalisation
82.44↔	Sonstige Naht an einer Beugesehne der Hand	83.02.99↔	Myotomie, sonstige
82.45↔	Sonstige Naht an einer anderen Sehne der Hand	83.03.00↔	Bursotomie, n.n.bez.
82.46.00↔	Naht an Muskel oder Faszie der Hand, n.n.bez.	83.03.10↔	Bursotomie, Kopf und Hals
82.46.10↔	Naht an einer Faszie der Hand	83.03.11↔	Bursotomie, Schulter und Axilla
82.46.20↔	Naht an einem Muskel der Hand	83.03.12↔	Bursotomie, Oberarm und Ellenbogen
82.46.99↔	Naht an Muskel oder Faszie der Hand, sonstige	83.03.13↔	Bursotomie, Unterarm
82.51↔	Verlängerung einer Sehne der Hand	83.03.14↔	Bursotomie, Brustwand, Bauch und Rücken
82.52↔	Verkürzung einer Sehne der Hand	83.03.15↔	Bursotomie, Leisten- und Genitalregion und Gesäss
82.53↔	Reinsertion einer Sehne der Hand	83.03.16↔	Bursotomie, Untere Extremität
82.54↔	Reinsertion eines Muskels der Hand	83.03.19↔	Bursotomie, Andere Lokalisation
82.55↔	Sonstige Längenänderung an Muskel oder Sehne der Hand	83.03.99↔	Bursotomie, sonstige
82.56↔	Sonstiger Transfer oder Transplantation einer Sehne der Hand	83.09.00↔	Sonstige Inzision an den Weichteilen, n.n.bez.
82.57.00↔	Sonstige Transposition einer Sehne der Hand, n.n.bez.	83.09.10↔	Fremdkentf aus Muskel, Sehne oder Fasz, Kopf und Hals
82.57.10↔	So Transp e Sehn d Hand, Transp e Beugesehne d Hand	83.09.11↔	Fremdkentf aus M, Sehne oder Fasz, Schulter und Axilla
82.57.99↔	Sonstige Transposition einer Sehne der Hand, sonstige	83.09.12↔	Fremdkentf aus M, Sehne oder Fasz, Oberarm und Ellb
82.58↔	Sonstiger Transfer oder Transplantation eines Handmuskels	83.09.13↔	Fremdkentf aus Muskel, Sehne oder Fasz, Unterarm
82.59↔	Sonstige Transposition eines Handmuskels	83.09.14↔	Fremdkentf aus M, Sehne o Fasz, Bruw, Bauch und Rücken
82.61↔	Pollizisation mit Übertragung von Nerven und Blutversorgung	83.09.15↔	Fremdkentf aus M, Sehn o Fasz, Leist u Genreg u Gesäss
82.69↔	Sonstige Rekonstruktion des Daumens	83.09.16↔	Fremdkentf aus Muskel, Sehne oder Fasz, Untere Extrem
82.71↔	Rekonstruktion eines Ringbandes	83.09.19↔	Fremdkentf aus Muskel, Sehne oder Fasz, And Lok
82.72.00↔	Plast Op an d Hand m M o FaszTransplantat, n.n.bez.	83.09.90↔	Sonstige Inzision an den Weichteilen, Kopf und Hals
82.72.10↔	Plastische Op m M o FaszTransplantat an e Fing	83.09.91↔	Sonstige Inzision an den Weichteilen, Schulter und Axilla
82.72.11↔	Plast Op m M o FaszTransplantat an sonst Teil d Hand	83.09.92↔	Sonstige Inzision an den Weichteilen, Oberarm und Ellenbogen
82.72.99↔	Plast Op an d Hand m M o FaszTransplantat, sonstiges	83.09.93↔	Sonstige Inzision an den Weichteilen, Unterarm
82.79↔	Plastische Op an d Hand m and Transplantat o Implant	83.09.94↔	So Inzis an D Weichteilen, Bruw, Bauch und Rücken
82.81↔	Transfer eines Fingers, ausgenommen Daumen	83.09.95↔	So Inzis an D Weichteilen, Leist u Genreg u Gesäss
82.82↔	Plastische Rekonstruktion einer Spalthand	83.09.96↔	Sonstige Inzision an den Weichteilen, Untere Extremität
82.83↔	Plastische Rekonstruktion bei Makrodaktylie	83.09.97↔	Sonstige Inzision an den Weichteilen, Andere Lokalisation
82.84↔	Plastische Rekonstruktion bei Mallet-Finger	83.09.99↔	Sonstige Inzision an den Weichteilen, sonstige
82.85↔	Sonstige Tenodese an der Hand	83.11↔	Tenotomie der Achillessehne
82.86.00↔	Sonstige Tenoplastik an der Hand, n.n.bez.	83.12↔	Tenotomie der Hüft-Adduktoren
82.86.10↔	Tenoplastik von Beugesehnen der Hand	83.13.00↔	Sonstige Tenotomie, n.n.bez.
82.86.11↔	Schaffung eines Transplantlagers für Sehnen an der Hand	83.13.10↔	Inzision einer Sehne, Kopf und Hals
82.86.12↔	Revision (ohne Wechsel) e Sehnenimplantates an d Hand	83.13.11↔	Inzision einer Sehne, Schulter und Axilla
82.86.13↔	Wechsel eines Sehnenimplantates an der Hand	83.13.12↔	Inzision einer Sehne, Oberarm und Ellenbogen
82.86.99↔	Sonstige Tenoplastik an der Hand, sonstige	83.13.13↔	Inzision einer Sehne, Unterarm
82.89.00↔	Sonstige plastische Operationen an der Hand, n.n.bez.	83.13.14↔	Inzision einer Sehne, Brustwand, Bauch und Rücken
82.89.10↔	Sehnnenscheidenplastik an der Hand	83.13.15↔	Inzision e Sehne, Leisten und Genreg und Gesäss
82.89.11↔	Knöcherner Ref von Bänder d Handwur und Mitthand	83.13.16↔	Inzision einer Sehne, Untere Extremität
82.89.12↔	Knöcherner Refixation von sonstigen Bänder der Hand	83.13.19↔	Inzision einer Sehne, Andere Lokalsiation
82.89.13↔	Glübrigreifnd Weichteildstrktion b kng Anm d Hnd	83.13.20↔	Durchtrennung einer Sehne, Kopf und Hals
82.89.14↔	Radialisierung bei kongenitalen Anomalien der Hand	83.13.21↔	Durchtrennung einer Sehne, Schulter und Axilla
82.89.15↔	Rs v Schnürrngm n plstschr Rk b kng Anm d Hnd	83.13.22↔	Durchtrennung einer Sehne, Oberarm und Ellenbogen
82.89.16↔	Transfer einer Zehe als Fingerersatz	83.13.23↔	Durchtrennung einer Sehne, Unterarm
82.89.99↔	Sonstige plastische Operationen an der Hand, sonstige	83.13.24↔	Durchtrennung einer Sehne, Brustwand, Bauch und Rücken

83.13.25↔	Durchtr e Sehne, Leisten und genitalregion und Gesäss	83.32.14↔	Exzision einer Läsion an einem Muskel, Untere Extremität
83.13.26↔	Durchtrennung einer Sehne, Untere Extremität	83.32.19↔	Exzision einer Läsion an einem Muskel, Andere Lokalisation
83.13.29↔	Durchtrennung einer Sehne, Andere Lokalisation	83.32.99↔	Exzision einer Läsion an einem Muskel, sonstige
83.13.99↔	Sonstige Tenotomie, sonstige	83.39.00↔	Exzision einer Läsion an anderen Weichteilen, n.n.bez.
83.14.00↔	Fasziotomie oder Aponeurotomie, n.n.bez.	83.39.10↔	Exzision einer Läsion an einer Sehne, Kopf und Hals
83.14.10↔	Fasziotomie oder Aponeurotomie, Kopf und Hals	83.39.11↔	Exzision einer Läsion an einer Sehne, Schulter und Arm
83.14.11↔	Fasziotomie oder Aponeurotomie, Schulter und Axilla	83.39.12↔	Exz e Läs and Weicht, Exz e Läs e Shn, Brw, Bauch u Rücken
83.14.12↔	Fasziotomie oder Aponeurotomie, Oberarm und Ellenbogen	83.39.13↔	Exz e Läs an e Sehne, Leisten und Genreg und Gesäss
83.14.13↔	Fasziotomie oder Aponeurotomie, Unterarm	83.39.14↔	Exzision einer Läsion an einer Sehne, Untere Extremität
83.14.14↔	Fasziotomie o Aponeurotomie, Brustwand, Bauch und Rücken	83.39.19↔	Exzision einer Läsion an einer Sehne, And Lokalisation
83.14.15↔	Fasziotomie o Aponeurotomie, Leist u Genreg u Gesäss	83.39.20↔	Exzision einer Läsion an einer Faszie, Kopf und Hals
83.14.16↔	Fasziotomie oder Aponeurotomie, Untere Extremität	83.39.21↔	Exzision einer Läsion an einer Faszie, Schulter und Arm
83.14.19↔	Fasziotomie oder Aponeurotomie, Andere Lokalisation	83.39.22↔	Exzision e Läsion an e Faszie, Bruw, Bauch und Rücken
83.14.99↔	Fasziotomie oder Aponeurotomie, sonstige	83.39.23↔	Exz e Läsion an e Fasz, Leisten und Genreg und Gesäss
83.19.00↔	Sonstige Durchtrennung von Weichteilen, n.n.bez.	83.39.24↔	Exzision e Läsion an e Faszie, Untere Extremität
83.19.10↔	Durchtrennung eines Muskels, Kopf und Hals	83.39.29↔	Exzision e Läsion an e Faszie, And Lokalisation
83.19.11↔	Durchtrennung eines Muskels, Schulter und Axilla	83.39.99↔	Exzision einer Läsion an anderen Weichteilen, sonstige
83.19.12↔	Durchtrennung eines Muskels, Oberarm und Ellenbogen	83.41↔	Exzision einer Sehne zur Transplantation
83.19.13↔	Durchtrennung eines Muskels, Unterarm	83.42.00↔	Sonstige Tenonektomie, n.n.bez.
83.19.14↔	Durchtrennung eines Muskels, Bruw, Bauch und Rücken	83.42.10↔	Sonstige Tenonektomie, Kopf und Hals
83.19.15↔	Durchtr e Muskels, Leisten und Genreg und Gesäss	83.42.11↔	Sonstige Tenonektomie, Schulter und Axilla
83.19.16↔	Durchtrennung eines Muskels, Untere Extremität	83.42.12↔	Sonstige Tenonektomie, Oberarm und Ellenbogen
83.19.19↔	Durchtrennung eines Muskels, Andere Lokalisation	83.42.13↔	Sonstige Tenonektomie, Unterarm
83.19.20↔	Desins von Muskel, Sehne und Faszie, Kopf und Hals	83.42.14↔	Sonstige Tenonektomie, Brustwand, Bauch und Rücken
83.19.21↔	Desins von Muskel, Sehne und Fasz, Schulter und Axilla	83.42.15↔	Sonstige Tenonektomie, Leisten- und Genitalregion und Gesäss
83.19.22↔	Desins von Muskel, Sehne und Faszie, Oberarm und Ellb	83.42.16↔	Sonstige Tenonektomie, Untere Extremität
83.19.23↔	Desinsertion von Muskel, Sehne und Faszie, Unterarm	83.42.19↔	Sonstige Tenonektomie, Andere Lokalisation
83.19.24↔	Desins von M, Sehne und Fasz, Bruw, Bauch und Rücken	83.42.99↔	Sonstige Tenonektomie, sonstige
83.19.25↔	Desins von M, Sehn u Fasz, Leist u Genreg u Gesäss	83.43.00↔	Exzision von Muskel oder Faszie zur Transplantation, n.n.bez.
83.19.26↔	Desins von Muskel, Sehne und Faszie, Untere Extremität	83.43.10↔	Entnahme eines myokutanen Lappens zur Transplantation
83.19.29↔	Desins von Muskel, Sehne und Faszie, And Lokalisation	83.43.11↔	Entn e osteom o osteofasz Lp zur Transplantation
83.19.30↔	Lappenstioldurchtrennung nach Lappenpl, Kopf und Ha	83.43.12↔	Entn e sonst Lappentx m mikrovask Anast aus M o Fasz
83.19.31↔	Lappenstdurcht nach Lappenpl, Schulter und Axilla	83.43.99↔	Exzision von Muskel oder Faszie zur Transplantation, sonstige
83.19.32↔	Lappenstdurcht nach Lappenpl, Oberarm und Ellb	83.44.00↔	Sonstige Fasziektomie, n.n.bez.
83.19.33↔	Lappenstioldurchtrennung nach Lappenplastik, Unterarm	83.44.10↔	Sonstige Fasziektomie, Kopf und Hals
83.19.34↔	Lappenstdurcht nach Lappenpl, Bruw, Bauch und Rücken	83.44.11↔	Sonstige Fasziektomie, Schulter und Axilla
83.19.35↔	Lappenstdurcht na Lappenpl, Leist u Genreg u Gesäss	83.44.12↔	Sonstige Fasziektomie, Oberarm und Ellenbogen
83.19.36↔	Lappenstioldurchtrennung nach Lappenpl, Untere Extrem	83.44.13↔	Sonstige Fasziektomie, Unterarm
83.19.39↔	Lappenstdurcht nach Lappenpl, And Lokalisation	83.44.14↔	Sonstige Fasziektomie, Brustwand, Bauch und Rücken
83.19.90↔	Sonstige Durchtrennung von Weichteilen, Kopf und Hals	83.44.15↔	Sonstige Fasziektomie, Leisten- und Genitalregion und Gesäss
83.19.91↔	Sonstige Durchtrennung von Weichteilen, Schulter und Axilla	83.44.16↔	Sonstige Fasziektomie, Untere Extremität
83.19.92↔	Sonst Durchtrennung von Weichteilen, Oberarm und Ellenbogen	83.44.19↔	Sonstige Fasziektomie, Andere Lokalisation
83.19.93↔	Sonstige Durchtrennung von Weichteilen, Unterarm	83.44.99↔	Sonstige Fasziektomie, sonstige
83.19.94↔	So Durchtr von Weichteilen, Bruw, Bauch und Rücken	83.45.00↔	Sonstige Myektomie, n.n.bez.
83.19.95↔	So Durchtr von Weichteilen, Leist u Genreg u Gesäss	83.45.10↔	Sonstige Myektomie, Kopf und Hals
83.19.96↔	Sonstige Durchtrennung von Weichteilen, Untere Extremität	83.45.11↔	Sonstige Myektomie, Schulter und Axilla
83.19.97↔	Sonstige Durchtrennung von Weichteilen, Andere Lokalisation	83.45.12↔	Sonstige Myektomie, Oberarm und Ellenbogen
83.19.99↔	Sonstige Durchtrennung von Weichteilen, sonstige	83.45.13↔	Sonstige Myektomie, Unterarm
83.21.00↔	Biopsie an den Weichteilen, n.n.bez.	83.45.14↔	Sonstige Myektomie, Brustwand, Bauch und Rücken
83.21.10↔	Biops an D Weicht, Perkut (Nad) Biops an D Weicht	83.45.15↔	Sonstige Myektomie, Leisten- und Genitalregion und Gesäss
83.21.11↔	Offene Biopsie an den Weichteilen	83.45.16↔	Sonstige Myektomie, Untere Extremität
83.21.20↔	Biopsie an den Weichteilen, Perkutane (Nadel-) Biop a Muskel	83.45.19↔	Sonstige Myektomie, Andere Lokalisation
83.21.21↔	Offene Biopsie am Muskel	83.45.99↔	Sonstige Myektomie, sonstige
83.21.30↔	Biopsie an den Weichteilen, Biopsie an einem Schleimbeutel	83.49.00↔	Sonstige Exzision von Weichteilen, n.n.bez.
83.21.99↔	Biopsie an den Weichteilen, sonstige	83.49.10↔	Exzision einer Sehnscheide, Kopf und Hals
83.31.00↔	Exzision einer Läsion an einer Sehnscheide, n.n.bez.	83.49.11↔	Exzision einer Sehnscheide, Schulter und Axilla
83.31.10↔	Exzision einer Läsion an einer Sehnscheide, Kopf und Hals	83.49.12↔	Exzision einer Sehnscheide, Oberarm und Ellenbogen
83.31.11↔	Exz e Läsion an e Sehnscheide, Schulter und Axilla	83.49.13↔	Exzision einer Sehnscheide, Unterarm
83.31.12↔	Exzision e Läsion an e Sehnscheide, Oberarm und Ellb	83.49.14↔	Exzision einer Sehnscheide, Brustwand und Rücken
83.31.13↔	Exzision einer Läsion an einer Sehnscheide, Unterarm	83.49.15↔	Exz e Sehnscheide, Leisten und Genreg und Gesäss
83.31.14↔	Exz e Läs an e Sehnscheid, Brustawand, Bauch u Rücken	83.49.16↔	Exzision einer Sehnscheide, Untere Extremität
83.31.15↔	Exz e Läs an e Sehnscheid, Leist u Genreg u Gesäss	83.49.19↔	Exzision einer Sehnscheide, Andere Lokalisation
83.31.16↔	Exz einer Läsion an einer Sehnscheide, Untere Extremät	83.49.20↔	Kompartmentresektion, Kopf und Hals
83.31.19↔	Exzision e Läsion an e Sehnscheide, And Lokalisation	83.49.21↔	Kompartmentresektion, Schulter und Axilla
83.31.99↔	Exzision einer Läsion an einer Sehnscheide, sonstige	83.49.22↔	Kompartmentresektion, Oberarm und Ellenbogen
83.32.00↔	Exzision einer Läsion an einem Muskel, n.n.bez.	83.49.23↔	Kompartmentresektion, Unterarm
83.32.10↔	Exzision einer Läsion an einem Muskel, Kopf und Hals	83.49.24↔	Kompartmentresektion, Brustwand, Bauch und Rücken
83.32.11↔	Exzision einer Läsion an einem Muskel, Schulter und Arm	83.49.25↔	Kompartmentresektion, Leisten und Genreg und Gesäss
83.32.12↔	Exzision e Läsion an e Muskel, Bruw, Bauch und Rücken	83.49.26↔	Kompartmentresektion, Untere Extremität
83.32.13↔	Exz e Läs an e Muskel, Leisten und Genreg und Gesäss	83.49.29↔	Kompartmentresektion, Andere Lokalisation

83.49.30↔	Sonstige Exzision von Weichteilen, Kopf und Hals	83.72.00↔	Sehnenverkürzung, n.n.bez.
83.49.31↔	Sonstige Exzision von Weichteilen, Schulter und Axilla	83.72.10↔	Sehnenverkürzung, Kopf und Hals
83.49.32↔	Sonstige Exzision von Weichteilen, Oberarm und Ellenbogen	83.72.11↔	Sehnenverkürzung, Schulter und Axilla
83.49.33↔	Sonstige Exzision von Weichteilen, Unterarm	83.72.12↔	Sehnenverkürzung, Oberarm und Ellenbogen
83.49.34↔	Sonstige Exzision von Weichteilen, Brustwand, Bauch u Rücken	83.72.13↔	Sehnenverkürzung, Unterarm
83.49.35↔	So Exz von Weichteilen, Leist und Genreg und Gesäss	83.72.14↔	Sehnenverkürzung, Brustwand, Bauch und Rücken
83.49.36↔	Sonstige Exzision von Weichteilen, Untere Extremität	83.72.15↔	Sehnenverkürzung, Leisten- und Genitalregion und Gesäss
83.49.39↔	Sonstige Exzision von Weichteilen, Andere Lokalisation	83.72.16↔	Sehnenverkürzung, Untere Extremität
83.49.99↔	Sonstige Exzision von Weichteilen, sonstige	83.72.19↔	Sehnenverkürzung, Andere Lokalisation
83.5x.00↔	Bursektomie, n.n.bez.	83.72.99↔	Sehnenverkürzung, sonstige
83.5x.10↔	Bursektomie, Kopf und Hals	83.73.00↔	Reinsertion einer Sehne, n.n.bez.
83.5x.11↔	Bursektomie, Schulter und Axilla	83.73.10↔	Reinsertion einer Sehne, Kopf und Hals
83.5x.12↔	Bursektomie, Oberarm und Ellenbogen	83.73.11↔	Reinsertion einer Sehne, Schulter und Axilla
83.5x.13↔	Bursektomie, Unterarm	83.73.12↔	Reinsertion einer Sehne, Oberarm und Ellenbogen
83.5x.14↔	Bursektomie, Brustwand, Bauch und Rücken	83.73.13↔	Reinsertion einer Sehne, Unterarm
83.5x.15↔	Bursektomie, Leisten- und Genitalregion und Gesäss	83.73.14↔	Reinsertion einer Sehne, Brustwand, Bauch und Rücken
83.5x.16↔	Bursektomie, Untere Extremität	83.73.15↔	Reinsertion einer Sehne, Leisten- und Genitalregion und Gesäss
83.5x.19↔	Bursektomie, Andere Lokalisation	83.73.16↔	Reinsertion einer Sehne, Untere Extremität
83.5x.99↔	Bursektomie, sonstige	83.73.19↔	Reinsertion einer Sehne, Andere Lokalisation
83.61.00↔	Naht einer Sehnenscheide, n.n.bez.	83.73.99↔	Reinsertion einer Sehne, sonstige
83.61.10↔	Naht einer Sehnenscheide, Kopf und Hals	83.74.00↔	Reinsertion eines Muskels, n.n.bez.
83.61.11↔	Naht einer Sehnenscheide, Schulter und Axilla	83.74.10↔	Reinsertion eines Muskels, Kopf und Hals
83.61.12↔	Naht einer Sehnenscheide, Oberarm und Ellenbogen	83.74.11↔	Reinsertion eines Muskels, Schulter und Axilla
83.61.13↔	Naht einer Sehnenscheide, Unterarm	83.74.12↔	Reinsertion eines Muskels, Oberarm und Ellenbogen
83.61.14↔	Naht einer Sehnenscheide, Brustwand, Bauch und Rücken	83.74.13↔	Reinsertion eines Muskels, Unterarm
83.61.15↔	Naht einer Sehnenscheide, Leisten- und Genitalreg u Gesäss	83.74.14↔	Reinsertion eines Muskels, Brustwand, Bauch und Rücken
83.61.16↔	Naht einer Sehnenscheide, Untere Extremität	83.74.15↔	Reinsertion eines Muskels, Leisten- und Genitalregion
83.61.19↔	Naht einer Sehnenscheide, Andere Lokalisation	83.74.16↔	Reinsertion eines Muskels, Untere Extremität
83.61.99↔	Naht einer Sehnenscheide, sonstige	83.74.19↔	Reinsertion eines Muskels, Andere Lokalisation
83.62.00↔	Sekundäre Naht einer Sehne, n.n.bez.	83.74.99↔	Reinsertion eines Muskels, sonstige
83.62.10↔	Sekundäre Naht einer Sehne, Kopf und Hals	83.75.00↔	Sehnentransfer oder -transplantation, n.n.bez.
83.62.11↔	Sekundäre Naht einer Sehne, Schulter und Axilla	83.75.10↔	Sehnentransfer oder -transplantation, Kopf und Hals
83.62.12↔	Sekundäre Naht einer Sehne, Oberarm und Ellenbogen	83.75.11↔	Sehnentransfer oder -transplantation, Schulter und Axilla
83.62.13↔	Sekundäre Naht einer Sehne, Unterarm	83.75.12↔	Sehnentransfer oder -transplantation, Oberarm und Ellenbogen
83.62.14↔	Sekundäre Naht einer Sehne, Brustwand, Bauch und Rücken	83.75.13↔	Sehnentransfer oder -transplantation, Unterarm
83.62.15↔	Sekundäre Naht e Sehne, Leisten und Genreg und Gesäss	83.75.14↔	Sehnentransfer o Tx, Bruw, Bauch und Rücken
83.62.16↔	Sekundäre Naht einer Sehne, Untere Extremität	83.75.15↔	Sehnentransfer o Tx, Leist und Genreg und Gesäss
83.62.19↔	Sekundäre Naht einer Sehne, Andere Lokalisation	83.75.16↔	Sehnentransfer oder -transplantation, Untere Extremität
83.62.99↔	Sekundäre Naht einer Sehne, sonstige	83.75.19↔	Sehnentransfer oder -transplantation, Andere Lokalisation
83.63↔	Plastische Rekonstruktion der Rotatorenmanschette	83.75.99↔	Sehnentransfer oder -transplantation, sonstige
83.64.00↔	Sonstige Naht einer Sehne, n.n.bez.	83.76.00↔	Sonstige Sehnentransposition, n.n.bez.
83.64.10↔	Sonstige Naht einer Sehne, Kopf und Hals	83.76.10↔	Sonstige Sehnentransposition, Kopf und Hals
83.64.11↔	Sonstige Naht einer Sehne, Schulter und Axilla	83.76.11↔	Sonstige Sehnentransposition, Schulter und Axilla
83.64.12↔	Sonstige Naht einer Sehne, Oberarm und Ellenbogen	83.76.12↔	Sonstige Sehnentransposition, Oberarm und Ellenbogen
83.64.13↔	Sonstige Naht einer Sehne, Unterarm	83.76.13↔	Sonstige Sehnentransposition, Unterarm
83.64.14↔	Sonstige Naht einer Sehne, Brustwand, Bauch und Rücken	83.76.14↔	Sonstige Sehnentransposition, Brustwand und Rücken
83.64.15↔	Sonstige Naht einer Sehne, Leisten- und Genitalreg u Gesäss	83.76.15↔	So Sehnentransposition, Leist und Genreg und Gesäss
83.64.16↔	Sonstige Naht einer Sehne, Untere Extremität	83.76.16↔	Sonstige Sehnentransposition, Untere Extremität
83.64.19↔	Sonstige Naht einer Sehne, Andere Lokalisation	83.76.19↔	Sonstige Sehnentransposition, Andere Lokalisation
83.64.99↔	Sonstige Naht einer Sehne, sonstige	83.76.99↔	Sonstige Sehnentransposition, sonstige
83.65.00↔	Sonstige Naht an Muskel oder Faszie, n.n.bez.	83.77.00↔	Muskeltransfer oder -transplantation, n.n.bez.
83.65.10↔	Sonstige Naht an Muskel oder Faszie, Kopf und Hals	83.77.10↔	Muskeltransfer oder -transplantation, Kopf und Hals
83.65.11↔	Sonstige Naht an Muskel oder Faszie, Schulter und Axilla	83.77.11↔	Muskeltransfer oder -transplantation, Schulter und Axilla
83.65.12↔	Sonstige Naht an Muskel oder Faszie, Oberarm und Ellenbogen	83.77.12↔	Muskeltransfer oder -transplantation, Oberarm und Ellenbogen
83.65.13↔	Sonstige Naht an Muskel oder Faszie, Unterarm	83.77.13↔	Muskeltransfer oder -transplantation, Unterarm
83.65.14↔	Sonstige Naht an Muskel o Faszie, Brustwand, Bauch und Rücken	83.77.14↔	Mtransfer o transplantation, Bruw, Bauch und Rücken
83.65.15↔	Sonstige Naht an Muskel o Faszie, Leist und Genreg und Gesäss	83.77.15↔	MTransf o Tx, Leist und Genreg und Gesäss
83.65.16↔	Sonstige Naht an Muskel oder Faszie, Untere Extremität	83.77.16↔	Muskeltransfer oder -transplantation, Untere Extremität
83.65.19↔	Sonstige Naht an Muskel oder Faszie, Andere Lokalisation	83.77.19↔	Muskeltransfer oder -transplantation, Andere Lokalisation
83.65.99↔	Sonstige Naht an Muskel oder Faszie, sonstige	83.77.99↔	Muskeltransfer oder -transplantation, sonstige
83.71.00↔	Sehnenverlängerung, n.n.bez.	83.79↔	Sonstige Muskeltransposition
83.71.10↔	Sehnenverlängerung, Kopf und Hals	83.81.00↔	Sehnentransplantation, n.n.bez.
83.71.11↔	Sehnenverlängerung, Schulter und Axilla	83.81.10↔	Sehnentransplantation, Kopf und Hals
83.71.12↔	Sehnenverlängerung, Oberarm und Ellenbogen	83.81.11↔	Sehnentransplantation, Schulter und Axilla
83.71.13↔	Sehnenverlängerung, Unterarm	83.81.12↔	Sehnentransplantation, Oberarm und Ellenbogen
83.71.14↔	Sehnenverlängerung, Brustwand, Bauch und Rücken	83.81.13↔	Sehnentransplantation, Unterarm
83.71.15↔	Sehnenverlängerung, Leisten- und Genitalregion und Gesäss	83.81.14↔	Sehnentransplantation, Brustwand, Bauch und Rücken
83.71.16↔	Sehnenverlängerung, Untere Extremität	83.81.15↔	Sehnentransplantation, Leisten- und Genitalregion und Gesäss
83.71.19↔	Sehnenverlängerung, Andere Lokalisation	83.81.16↔	Sehnentransplantation, Untere Extremität
83.71.99↔	Sehnenverlängerung, sonstige	83.81.19↔	Sehnentransplantation, Andere Lokalisation

83.81.99↔	Sehnentransplantation, sonstige	83.87.93↔	Sonstige plastische Operationen am Muskel, Unterarm
83.82.00↔	Muskel- oder Faszientransplantation, n.n.bez.	83.87.94↔	Sonstige plastische Op a M, Bruw, Bauch und Rücken
83.82.10↔	Faszientransplantation, Kopf und Hals	83.87.95↔	Sonstige Plast Op a M, Leist und Genreg und Gesäß
83.82.11↔	Faszientransplantation, Schulter und Axilla	83.87.96↔	Sonstige plastische Operationen am Muskel, Untere Extremität
83.82.12↔	Faszientransplantation, Oberarm und Ellenbogen	83.87.97↔	Sonstige plastische Operationen a Muskel, And Lok
83.82.13↔	Faszientransplantation, Unterarm	83.87.99↔	Sonstige plastische Operationen am Muskel, sonstige
83.82.14↔	Faszientransplantation, Brustwand, Bauch und Rücken	83.88.00↔	Sonstige plastische Operationen an der Sehne, n.n.bez.
83.82.15↔	Fasztx, Leisten und Genitalregion und Gesäss	83.88.10↔	Augmentation einer Sehne, Kopf und Hals
83.82.16↔	Faszientransplantation, Untere Extremität	83.88.11↔	Augmentation einer Sehne, Schulter und Axilla
83.82.19↔	Faszientransplantation, Andere Lokalisation	83.88.12↔	Augmentation einer Sehne, Oberarm und Ellenbogen
83.82.20↔	Transplantation e lok M oder Faszlap, Kopf und Ha	83.88.13↔	Augmentation einer Sehne, Unterarm
83.82.21↔	Transplantation e lok M o Faszlap, Schult und Axilla	83.88.14↔	Augmentation einer Sehne, Brustwand, Bauch und Rücken
83.82.22↔	Transplantation e lok M o Faszlap, Oberarm und Ellb	83.88.15↔	Augm einer Sehne, Leisten und Genitalregion und Gesäß
83.82.23↔	Transplantation e lok Muskel oder Faszlap, Unterarm	83.88.16↔	Augmentation einer Sehne, Untere Extremität
83.82.24↔	Tx e lok M o Faszlap, Bruw, Bauch und Rücken	83.88.19↔	Augmentation einer Sehne, Andere Lokalisation
83.82.25↔	Tx e lok M o Faszlap, Leist und Genreg und Gesäss	83.88.20↔	Sehnenersatzplastik, Kopf und Hals
83.82.26↔	Transplantation e lok M oder Faszlap, Untere Extrem	83.88.21↔	Sehnenersatzplastik, Schulter und Axilla
83.82.29↔	Transplantation e lok Muskel oder Faszlap, And Lok	83.88.22↔	Sehnenersatzplastik, Oberarm und Ellenbogen
83.82.30↔	Transplantation e osteom o osteofasz Lp, Kopf und Ha	83.88.23↔	Sehnenersatzplastik, Unterarm
83.82.31↔	Tx e osteom o osteofasz Lp, Schult und Axilla	83.88.24↔	Sehnenersatzplastik, Brustwand, Bauch und Rücken
83.82.32↔	Transplantation e osteom o osteofasz Lp, Oba und Ellb	83.88.25↔	Sehnenersatzplastik, Leisten und Genreg und Gesäß
83.82.33↔	Transplantation e osteom o osteofasz Lp, Unterarm	83.88.26↔	Sehnenersatzplastik, Untere Extremität
83.82.34↔	Tx e osteom o osteofasz Lp, Bruw, Bauch und Rücken	83.88.29↔	Sehnenersatzplastik, Andere Lokalisation
83.82.35↔	Tx e osteom o osteofasz Lp, Leist u Genreg u Gesäss	83.88.30↔	Schaffung eines Sehnentransplantatlagers, Kopf und Hals
83.82.36↔	Transplantation e osteom o osteofasz Lp, Untere Extrem	83.88.31↔	Schaffung e Sehntxlag, Schult und Axilla
83.82.39↔	Transplantation e osteom o osteofasz Lp, And Lok	83.88.32↔	Schaffung e Sehnentransplantatlagers, Oberarm und Ellb
83.82.40↔	Tx e snst Lppntx m mkrvsk Anst aus M o Fsz, Kpf u H	83.88.33↔	Schaffung eines Sehnentransplantatlagers, Unterarm
83.82.41↔	Tx e snst Lppntx m mkrvsk Anst aus M o Fsz, Schlit u Axll	83.88.34↔	Schaffung e Sehntxlag, Bruw, Bauch und Rücken
83.82.42↔	Tx e snst Lppntx m mkrvsk Anst aus M o Fsz, Ob u Ellb	83.88.35↔	Schaffung e Sehntxlag, Leist und Genreg und Gesäß
83.82.43↔	Tx e snst Lppntx m mkrvsk Anst aus M o Fsz, Unt	83.88.36↔	Schaffung e Sehnentransplantatlagers, Untere Extrem
83.82.44↔	Tx e so Lppntx m mkrvsk Anst aus M o Fsz, Brw, Bauch u Rückn	83.88.39↔	Schaffung e Sehnentransplantatlagers, And Lokalisation
83.82.45↔	Tx e so Lppntx m mkrvsk Anst aus M o Fsz, Leist u Gnrg u Gsäß	83.88.40↔	Tenodese, Kopf und Hals
83.82.46↔	Tx e snst Lppntx m mkrvsk Anst aus M o Fsz, Unt Extrm	83.88.41↔	Tenodese, Schulter und Axilla
83.82.47↔	Tx e snst Lppntx m mkrvsk Anst aus M o Fsz, And Lk	83.88.42↔	Tenodese, Oberarm und Ellenbogen
83.82.99↔	Muskel- oder Faszientransplantation, sonstige	83.88.43↔	Tenodese, Unterarm
83.83↔	Plastische Rekonstruktion eines Ringbandes	83.88.44↔	Tenodese, Brustwand, Bauch und Rücken
83.84↔	Lösung eines Klumpfusses, n.a.klass.	83.88.45↔	Tenodese, Leisten- und Genitalregion und Gesäß
83.85.00↔	Sonstige Längenänderung an Muskel oder Sehne, n.n.bez.	83.88.46↔	Tenodese, Untere Extremität
83.85.10↔	Verlängerung von Muskel oder Sehne, Kopf und Hals	83.88.49↔	Tenodese, Andere Lokalisation
83.85.11↔	Verlängerung von Muskel oder Sehne, Schulter und Axilla	83.88.90↔	Sonstige plastische Operationen an der Sehne, Kopf und Hals
83.85.12↔	Verlängerung von Muskel oder Sehne, Oberarm und Ellb	83.88.91↔	Sonstige plastische Op an d Sehne, Schulter und Axilla
83.85.13↔	Verlängerung von Muskel oder Sehne, Unterarm	83.88.92↔	Sonstige plastische Op an d Sehne, Oba und Ellb
83.85.14↔	Verlängerung von M oder Sehne, Bruw, Bauch und Rücken	83.88.93↔	Sonstige plastische Operationen an der Sehne, Unterarm
83.85.15↔	Verlängerung von M o Sehn, Leist und Genreg und Gesäß	83.88.94↔	Sonstige Plast Op an d Sehne, Bruw, Bauch und Rücken
83.85.16↔	Verlängerung von Muskel oder Sehne, Untere Extremität	83.88.95↔	So Plast Op an d Sehn, Leist und Genreg und Gesäß
83.85.19↔	Verlängerung von Muskel oder Sehne, Andere Loaklisation	83.88.96↔	Sonst plastische Operationen an der Sehne, Untere Extremät
83.85.20↔	Verkürzung von Muskel oder Sehne, Kopf und Hals	83.88.97↔	Sonstige plastische Operationen an d Sehne, And Lok
83.85.21↔	Verkürzung von Muskel oder Sehne, Schulter und Axilla	83.88.99↔	Sonstige plastische Operationen an der Sehne, sonstige
83.85.22↔	Verkürzung von Muskel oder Sehne, Oberarm und Ellb	83.89.00↔	Sonstige plastische Operationen an der Faszie, n.n.bez.
83.85.23↔	Verkürzung von Muskel oder Sehne, Unterarm	83.89.10↔	Verlängerung, Verkürzung und Dopp e Fasz, Kopf und Ha
83.85.24↔	Verkürzung von M oder Sehne, Bruw, Bauch und Rücken	83.89.11↔	Verlängerung, Verk u Dopp e Fasz, Schult u Axilla
83.85.25↔	Verkürzung von M o Sehne, Leist und Genreg und Gesäß	83.89.12↔	Verlängerung, Verkürzung und Dopp e Fasz, Oba und Ellb
83.85.26↔	Verkürzung von Muskel oder Sehne, Untere Extremität	83.89.13↔	Verlängerung, Verkürzung und Dopp e Faszie, Unterarm
83.85.29↔	Verkürzung von Muskel oder Sehne, Andere Lokalisation	83.89.14↔	Verlängerung, Verk u Dopp e Fasz, Bruw, Bauch u Rücken
83.85.99↔	Sonstige Längenänderung an Muskel oder Sehne, sonstige	83.89.15↔	Verl, Verk u Dopp e Fasz, Leist u Genreg u Gesäß
83.86↔	Quadrizepssehnen-Rekonstruktion	83.89.16↔	Verlängerung, Verkürzung u Dopp e Fasz, Untere Extrem
83.87.00↔	Sonstige plastische Operationen am Muskel, n.n.bez.	83.89.19↔	Verlängerung, Verkürzung und Dopp e Fasz, And Lok
83.87.10↔	Muskelplastik, Kopf und Hals	83.89.20↔	Deckung eines Defektes an einer Faszie, Kopf und Hals
83.87.11↔	Muskelplastik, Schulter und Axilla	83.89.21↔	Deckung eines Def an einer Faszie, Schulter und Axilla
83.87.12↔	Muskelplastik, Oberarm und Ellenbogen	83.89.22↔	Deckung e Def an einer Faszie, Oberarm und Ellenbogen
83.87.13↔	Muskelplastik, Unterarm	83.89.23↔	Deckung eines Defektes an einer Faszie, Unterarm
83.87.14↔	Muskelplastik, Brustwand, Bauch und Rücken	83.89.24↔	Deckung e Def an einer Faszie, Bruw, Bauch und Rücken
83.87.15↔	Muskelplastik, Leisten- und Genitalregion und Gesäß	83.89.25↔	Deckung e Def an e Fasz, Leisten und Genreg und Gesäß
83.87.16↔	Muskelplastik, Untere Extremität	83.89.26↔	Deckung eines Def an einer Faszie, Untere Extremität
83.87.19↔	Muskelplastik, Andere Lokalisation	83.89.29↔	Deckung eines Def an einer Faszie, And Lokalisation
83.87.90↔	Sonstige plastische Operationen am Muskel, Kopf und Hals	83.89.90↔	Sonstige plastische Operationen an der Faszie, Kopf und Hals
83.87.91↔	Sonstige plastische Operationen am Muskel, Schulter und Axilla	83.89.91↔	Sonstige plastische Op an d Fasz, Schulter und Axilla
83.87.92↔	Sonstige plastische Operationen a M, Oberarm und Ellb	83.89.92↔	Sonstige plastische Op an d Fasz, Oba und Ellb
		83.89.93↔	Sonstige plastische Operationen an der Faszie, Unterarm
		83.89.94↔	Sonstige Plast Op an d Fasz, Bruw, Bauch und Rücken

83.89.95↔	So Plast Op an d Fasz, Leist und Genreg und Gesäß	84.29.10↔	Sonstige Replantation, Obere Extremität
83.89.96↔	Sonst plastische Operationen an der Faszie, Untere Extremität	84.29.20↔	Sonstige Replantation, Untere Extremität
83.89.97↔	Sonstige plastische Operationen an d Fasz, And Lok	84.29.99↔	Sonstige Replantation, sonstige
83.89.99↔	Sonstige plastische Operationen an der Faszie, sonstige	84.3x.00↔	Revision eines Amputationsstumpfes, n.n.bez.
83.91.00↔	Lös von Adhäs von M, Sehne, Fasz und Bursa, n.n.bez.	84.3x.10↔	Rev eines Amputationsstumpfes, Schulter- und Oberarmregion
83.91.10↔	Lös von Adhäs von M, Sehne, Fasz u Bursa, Kopf u Ha	84.3x.11↔	Revision eines Amputationsstumpfes, Unterarmregion
83.91.11↔	Lös v Adhäs v M, Sehne, Fasz u Bursa, Schult u Axilla	84.3x.12↔	Revision eines Amputationsstumpfes, Handregion
83.91.12↔	Lös von Adhäs von M, Sehne, Fasz u Bursa, Oba u Ellb	84.3x.13↔	Revision eines Amputationsstumpfes, Untere Extremität
83.91.13↔	Lös von Adhäs von M, Sehne, Fasz und Bursa, Unterarm	84.3x.19↔	Revision eines Amputationsstumpfes, Andere Lokalisation
83.91.14↔	Lös v Adhäs v M, Shn, Fsz u Brs, Brw, Bauch u Rücken	84.3x.99↔	Revision eines Amputationsstumpfes, sonstige
83.91.15↔	Lös v Adhäs v M, Shn, Fsz u Brs, Leist u Gnrg u Gsäß	84.44↔	Implantation einer prothetischen Vorrichtung am Arm
83.91.16↔	Lös von Adhäs von M, Sehne, Fasz u Bursa, Unt Extrem	84.49†↔	Implantation oder Wechsel einer Tumorendoprothese
83.91.19↔	Lös von Adhäs von M, Sehne, Fasz und Bursa, And Lok	84.51.00↔	Einsetzen von interkorporellen Implantaten, n.n.bez.
83.91.99↔	Lös von Adhäs von M, Sehne, Fasz und Bursa, sonstige	84.51.10↔	Einsetzen von interkorporellen Cages, 1 Segment
83.92↔	Einsetzen oder Ersetzen eines Skelettmuskelstimulators	84.51.11↔	Einsetzen von interkorporellen Cages, 2 Segmente
83.99.00↔	And Operationen an Muskel, Sehne, Faszie und Bursa, nnbez	84.51.12↔	Einsetzen von interkorporellen Cages, 3 Segmente
83.99.10↔	Andere Operationen an Sehnen, Kopf und Hals	84.51.13↔	Einsetzen von interkorporellen Cages, 4 oder mehr Segmente
83.99.11↔	Andere Operationen an Sehnen, Schulter und Axilla	84.51.99↔	Einsetzen von interkorporellen Implantaten, sonstige
83.99.12↔	Andere Operationen an Sehnen, Oberarm und Ellenbogen	84.53.00↔	Implnt v int Verlängvrr d Extrm m knt Trkt, n.n.bz.
83.99.13↔	Andere Operationen an Sehnen, Unterarm	84.53.10↔	Implant e Ni motor int Verlängerungs oder Kntranspsys
83.99.14↔	And Operationen an Sehnen, Brustwand, Bauch und Rücken	84.53.11↔	Implant e motor int Verlängerungs oder Kntranspsys
83.99.15↔	And Operationen an Sehnen, Leist und Genreg und Gesäß	84.53.99↔	Implant v int Verlängvrr d Extrem m kinet Trakt, So
83.99.16↔	Andere Operationen an Sehnen, Untere Extremität	84.54↔	Implant von So int Verlängerungsvorrichtung d Extrem
83.99.19↔	Andere Operationen an Sehnen, Andere Lokalisation	84.55.00↔	Einsetzen von Knochenersatzmaterial, n.n.bez.
83.99.20↔	And Operationen an Muskel, Fasz und Bursa, Kopf und Ha	84.55.10↔	Einsetz von Knochenersmat, Skap, Klav, Rip und Sternum
83.99.21↔	And Op an M, Fasz und Bursa, Schulter und Axilla	84.55.11↔	Einsetzen von Knochenersatzmaterial, Humerus
83.99.22↔	And Operationen an M, Fasz und Bursa, Oberarm und Ellb	84.55.12↔	Einsetzen von Knochenersatzmaterial, Radius und Ulna
83.99.23↔	And Operationen an Muskel, Faszie und Bursa, Unterarm	84.55.13↔	Eins von Knersatzmaterial, Karpalia und Metakarpalia
83.99.24↔	And Op an M, Fasz und Bursa, Bruw, Bauch und Rücken	84.55.14↔	Einsetzen von Knochenersatzmaterial, Phalangen der Hand
83.99.25↔	And Op an M, Fasz u Bursa, Leist u Genreg u Gesäß	84.55.15↔	Einsetzen von Knochenersatzmaterial, Becken
83.99.26↔	And Operationen an M, Fasz und Bursa, Untere Extrem	84.55.16↔	Einsetzen von Knochenersatzmaterial, Femur
83.99.29↔	And Operationen an Muskel, Fasz und Bursa, And Lok	84.55.17↔	Einsetzen von Knochenersatzmaterial, Patella
83.99.30↔	Revision (ohne Ersetzen) e Skelettmuskelstimulators	84.55.18↔	Einsetzen von Knochenersatzmaterial, Tibia
83.99.99↔	And Operationen an Muskel, Sehne, Faszie und Bursa, sonst	84.55.19↔	Einsetzen von Knochenersatzmaterial, Fibula
84.00↔	Amputation an der oberen Extremität, n.n.bez.	84.55.20↔	Einsetzen von Knochenersatzmaterial, Tarsalia und Metatarsalia
84.01↔	Amput und Exartikulation an e Finger (ausgen a Daum)	84.55.21↔	Einsetzen von Knochenersatzmaterial, Phalangen des Fußes
84.02↔	Amputation und Exartikulation am Daumen	84.55.29↔	Einsetzen von Knochenersatzmaterial, Andere Lokalisation
84.03.00↔	Hand-Amputation, n.n.bez.	84.55.30↔	Enstz v Knchnrsmt, Implnt, Rv o Wchs e Knchnteilstz
84.03.10↔	Komplette Hand-Amputation an Handwurzel oder Mittelhand	84.55.99↔	Einsetzen von Knochenersatzmaterial, sonstige
84.03.99↔	Hand-Amputation, sonstige	84.56↔	Einsetzen von Spacer (Zement)
84.04↔	Handgelenks-Exartikulation	84.57↔	Entfernen von Spacer (Zement)
84.05↔	Vorderarm-Amputation	84.59↔	Einsetzen von sonstiger vertebralen Vorrichtung
84.06↔	Ellbogen-Exartikulation	84.60↔	Einsetzen von Diskusprothese, nicht näher bezeichnet
84.07↔	Oberarm-Amputation	84.61↔	Einsetzen von partieller Diskusprothese, zervikal
84.08↔	Schultergelenk-Exartikulation	84.62↔	Einsetzen von totaler Diskusprothese, zervikal
84.09↔	Interthorakoskapuläre Amputation	84.63↔	Einsetzen von Diskusprothese, thorakal
84.10↔	Amputation der unteren Extremität, n.n.bez.	84.64↔	Einsetzen von partieller Diskusprothese, lumbosakral
84.11↔	Zehenamputation	84.65↔	Einsetzen von totaler Diskusprothese, lumbosakral
84.12↔	Amputation durch Fuss	84.66.00↔	Rev o Ersetz von künstl Diskproth, zervikal, n.n.bez.
84.13↔	Exartikulation im Sprunggelenk	84.66.10↔	Ersetzen von künstlicher Diskusprothese, zervikal
84.14↔	Transmalleoläre Amputation im Sprunggelenk	84.66.20↔	Revision von künstlicher Diskusprothese, zervikal
84.15↔	Sonstige Unterschenkel-Amputation	84.66.99↔	Rev o Ersetz von künstl Diskproth, zervikal, sonstige
84.16↔	Knie-Exartikulation	84.67↔	Revision oder Ersetzen von künstlicher Diskusprothese, thorakal
84.17↔	Oberschenkel-Amputation	84.68.00↔	Rev o Ersetz von künstl Diskproth, lumbosakr, n.n.bez.
84.18↔	Hüft-Exartikulation	84.68.10↔	Ersetzen von künstlicher Diskusprothese, lumbosakral
84.19↔	Abdominopelvine Amputation	84.68.20↔	Revision von künstlicher Diskusprothese, lumbosakral
84.21↔	Daumen-Replantation	84.68.99↔	Rev o Ersetz von künstl Diskproth, lumbosakr, sonstige
84.22↔	Finger-Replantation (ausser Daumen)	84.69.00↔	Revision oder Ersetzen von künstlicher Diskusprothese, n.n.bez.
84.23.00↔	Replantation von Vorderarm, Handgelenk oder Hand, n.n.bez.	84.69.10↔	Ersetzen von künstlicher Diskusprothese
84.23.10↔	Replantation von Vorderarm	84.69.20↔	Revision von künstlicher Diskusprothese
84.23.11↔	Replattung von Handgelenk oder Hand	84.69.99↔	Revision o Ersetzen von künstlicher Diskusprothese, sonst
84.23.99↔	Replattung von Vorderarm, Handgelenk oder Hand, sonstige	84.71↔	Anlegen einer externen Fixationsvorrichtung, eindimensional
84.24↔	Oberarm-Replantation	84.72↔	Anlegen einer externen Fixationsvorrichtung, Ringsystem
84.25↔	Zehen-Replantation	84.73↔	Anlegen einer gemischten Vorrichtung
84.26↔	Fuss-Replantation	84.80.00↔	Einsetzen oder Ersetzen von interspinösen Implantaten, n.n.bez.
84.27.00↔	Replattung von Unterschenkel oder Sprunggelenk, n.n.bez.	84.80.10↔	Einsetzen eines interspinösen Spreizers, 1 Segment
84.27.10↔	Replattung vom Unterschenkel im Kniebereich	84.80.11↔	Einsetzen von interspinösen Spreizern, 2 oder mehr Segmente
84.27.99↔	Replattung von Unterschenkel oder Sprunggelenk, sonstige	84.80.20↔	Ersetzen eines interspinösen Spreizers, 1 Segment
84.28↔	Oberschenkel-Replantation	84.80.21↔	Ersetzen von interspinösen Spreizern, 2 oder mehr Segmente
84.29.00↔	Sonstige Replantation, n.n.bez.	84.80.99↔	Eins o Ersetzen von interspinösen Implantaten, sonst

84.81.00↔	Revision von interspinösen Implantaten, n.n.bez.	85.82↔	Spalthauttransplantat an die Mamma
84.81.20↔	Revision von interspinösen Implantaten	85.83↔	Vollhauttransplantat an die Mamma
84.81.99↔	Revision von interspinösen Implantaten, sonstige	85.84↔	Mammarekonstruktion mit gestieltem Hautlappen
84.82↔	Enstz o Erstv v Vrrcht(n) z dyn Stb m Pdklschr	85.85↔	Mammarekonstruktion mit gestielten Muskelhautlappen
84.83↔	Rev von Vorrichtung(en) zur dyn Stab m Pedikelschr	85.86↔	Transplantation einer Brustwarze
84.84↔	Einsetzen oder Ersetzen von Facetten-gelenksprothesen	85.87.00↔	Sonstige Operation an der Brustwarze, n.n.bez.
84.85↔	Revision von Facettengelenksprothesen	85.87.10↔	Naht an der Brustwarze (nach Verletzung)
84.91↔	Amputation, n.n.bez.	85.87.11↔	Plastische Rekonstruktion d Brustwarz d Hauttx
84.92↔	Trennung von eineiigen siamesischen Zwillingen	85.87.12↔	Plastische Rekonstruktion der Brustwarze durch Tätowierung
84.93↔	Trennung von zweieiigen siamesischen Zwillingen	85.87.13↔	Chirurgische Eversion einer invertierten Brustwarze
84.99.00↔	Sonstige Operationen am Bewegungsapparat, n.n.bez.	85.87.14↔	Plastische Rek eines Warzenhofes (durch Tätowierung)
84.99.10↔	Sonstige Operationen an der Hand	85.87.99↔	Sonstige Operation an der Brustwarze, sonstige
84.99.11↔	Sonstige Operationen b kong Anom d sonstigen ob Extrem	85.89.00↔	Sonstige Mammoplastik, n.n.bez.
84.99.12↔	Operationen b and kong Anom d sonstigen unteren Extrem	85.89.10↔	Mammoplastik mit freiem Haut-Muskel-Transplantat
84.99.13↔	Operationen bei and kongenitalen Anomalien des Fusses	85.89.11↔	Mammopl m gestielt HautMTx (myokut Lp), oh Prothimpl
84.99.14↔	Borggreve-Plastik	85.89.12↔	Mammopl m gestielt HautMTx (myokut Lp), m Prothimpl
84.99.20↔	S Op a Bwpp, Implnt, Rv o Wchs e Knchtteilrstzs	85.89.13↔	Mammoplastik mit Omentumklappen
84.99.99↔	Sonstige Operationen am Bewegungsapparat, sonstige	85.89.99↔	Sonstige Mammoplastik, sonstige
85.0x.00↔	Inzision an der Mamma, n.n.bez.	85.93↔	Revision eines Mammaimplantats
85.0x.10↔	Inzis an d Mamma mit Durchtr d Kapsel b Mammaprothese	85.94↔	Entfernen eines Mammaimplantats
85.0x.11↔	Inzision an der Mamma, ohne weitere Massnahmen	85.95↔	Einsetzen eines Gewebeexpanders in die Mamma
85.0x.99↔	Inzision an der Mamma, mit sonstigen weiteren Massnahmen	86.03‡↔	Inzision an Sinus pilonidalis oder Pilonidalzyste
85.12↔	Offene Biopsie an der Mamma	86.06.00↔	Einsetz e vollständig implantbar Infnpump, n.n.bez.
85.20↔	Exzision oder Destruktion von Mammagewebe, n.n.bez.	86.06.10↔	Eins e vlist Implbr Infnpmp z intrv Infs m prgrmb vriab Tgspr
85.21.00↔	Lokale Exzision einer Läsion an der Mamma, n.n.bez.	86.06.11↔	Eins e vlist Implbr Infnpmp z intrv Infs m knst Flssr (gdb)
85.21.10↔	Lok Exz e Läs an d Mamma, ohne axilläre Lymphhekt	86.06.20↔	Eins vlist Implbr Infnpmp z intrth u epd Infs m prgrmb var Tgspr
85.21.11↔	Lok Exz e Läs an d Mamma, mit axillärer Lymphhekt	86.06.21↔	Eins vlist Implbr Infnpmp z intrth u epd Infs knst Flssr (gdb)
85.21.99↔	Lokale Exzision einer Läsion an der Mamma, Sonstige	86.06.99↔	Einsetz e vollständig implantbar Infnpump, sonstige
85.22.00↔	Quadrantenresektion der Mamma, n.n.bez.	86.07.00‡↔	Eins, Wchs, Entf e vlist Implbr Vrrcht m vsk Zg, nnbz
85.22.10↔	Quadrantenres der Mamma, ohne axilläre Lymphadenektomie	86.07.10‡↔	Enstz u Wchs e vlist implntbr Vrrcht m vsk Zg (Prtsyst)
85.22.11↔	Quadrantenres der Mamma, m axillärer Lymphadenektomie	86.07.20‡↔	Rev (oh Wechsel) e vollständig implantbar Kathverwsys
85.22.99↔	Quadrantenresektion der Mamma, Sonstige	86.07.30‡↔	Entf e vollständig implantbar Katheterverweilsystems
85.23.00↔	Subtotale Mastektomie, n.n.bez.	86.07.99‡↔	Enstz, Wchs, Entf e vlist implntbr Vrrcht m vsk Zg, S
85.23.10↔	Subtotale Mastektomie, ohne axilläre Lymphadenektomie	86.08.00↔	Ersetz e vollständig implantbar Infnpump, n.n.bez.
85.23.11↔	Subtotale Mastektomie, mit axillärer Lymphadenektomie	86.08.10↔	Ers e vlist Implbr Infnpmp z intrv Infs m prgrmb vriab Tgspr
85.23.12↔	Subtotale Mastekt b Gynäkomastie, oh axilläre Lymphhekt	86.08.11↔	Ers e vlist Implbr Infnpmp z intrv Infs m knst Flßrt (gdb)
85.23.13↔	Subtotale Mastekt b Gynäkomastie, m axillärer Lymphhekt	86.08.20↔	Ers e vlist Implbr Infnpmp z intrth/epd Infs m prog varr Tgspr
85.23.99↔	Subtotale Mastektomie, sonstige	86.08.21↔	Ers e vlist Implbr Infnpmp z intrth u epd Infs m m knst Flssr (gdb)
85.24↔	Exzision von ektopischem Mammagewebe	86.08.99↔	Ersetz e vollständig implantbar Infnpump, sonstige
85.25↔	Exzision einer Brustwarze	86.21↔	Exzision von Pilonidalzyste oder Sinus pilonidalis
85.31↔	Einseitige Mammareduktionsplastik	86.22.10‡↔	Grfl Débr v Wnd, Infkt o Vrbr d Exz a Kpf (auss Lp u Mnd)
85.32↔	Beidseitige Mammareduktionsplastik	86.22.17‡↔	Grfl Débr v Wnd, Infkt o Vrbr d Exz an d Leist u Gnrg
85.33↔	Eins subkutane Mastektomie mit glz Prothesenimplantat	86.22.18‡↔	Grfl Débr v Wnd, Infkt o Vrbr d Exz an d unt Extrm
85.34↔	Sonstige einseitige subkutane Mastektomie	86.22.19‡↔	Grofl Débr v Wunde, Infekt o Vrbr d Exz an and Lok
85.35↔	Bds subkutane Mastektomie mit glz Prothesenimplantat	86.22.20‡↔	Grfl Débr v Wnd, Infkt o Vrbr d Exz m Enl Mdräg a Kpf (auss Lp)
85.36↔	Sonstige beidseitige subkutane Mastektomie	86.22.27‡↔	Grfl Débr v Wnd, Infkt o Vrbr d Exz m Enl Mdräg Leist u Gnrg
85.41↔	Einseitige einfache Mastektomie	86.22.28‡↔	Grfl Débr v Wnd, Infkt o Vrbr d Exz m Enl Mdräg unt Extrm
85.42↔	Beidseitige einfache Mastektomie	86.22.29‡↔	Grfl Débr v Wnd, Infkt o Vrbr d Exz m Enl Mdräg and Lk
85.43↔	Einseitige modifizierte radikale Mastektomie	86.22.40‡↔	Epfszial Nkrsktmie o tngntial Exz b Vrbrnngn u Vrätznng
85.44↔	Beidseitige modifizierte radikale Mastektomie	86.22.90‡↔	S Débr v Wnd, Infkt o Vrbr d Exz a Kpf (auss Lp u Mnd)
85.45.00↔	Einseitige radikale Mastektomie, n.n.bez.	86.22.97‡↔	S Débr v Wnd, Infkt o Vrbr d Exz an d Leist u Gnrg
85.45.10↔	Ens Rd Mstkt oh Brstwndteilrsktion, oh Lymphkt	86.22.98‡↔	So Débr v Wunde, Infekt o Vrbr d Exz an d unt Extrem
85.45.11↔	Ens Rd Mstkt m Brstwndteilrsktion, oh Lymphkt	86.25.00↔	Dermabrasion, n.n.bez.
85.45.12↔	Ens Rd Mstkt oh Brstwndteilrsktion, m Lymphkt	86.25.10↔	Kleinflächige Dermabrasion
85.45.13↔	Eins Rad Mastekt m Brustwandteilresektion, m Lymphhekt	86.25.20↔	Großflächige Dermabrasion
85.45.99↔	Einseitige radikale Mastektomie, sonstige	86.25.99↔	Dermabrasion, sonstige
85.46↔	Beidseitige radikale Mastektomie	86.27↔	Débridement an Nagel, Nagelbett oder Nagelfalz
85.47↔	Einseitige erweiterte radikale Mastektomie	86.3x.00‡↔	S Lk Exz o Dstr v Läs o Gw v Haut u Sbktn, n.n.bez.
85.48↔	Beidseitige erweiterte radikale Mastektomie	86.3x.10‡↔	Lokale Exz von Läs oder Gew von Haut und Subkutan
85.50↔	Augmentationsmammoplastik, n.n.bez.	86.3x.20‡↔	Grofl Destr von Läs oder Gew von Haut und Subkutan
85.51↔	Einseitige intramammäre Injektion zur Augmentation	86.3x.29‡↔	Sonstige Destr von Läs o Gew von Haut und Subkutan
85.52↔	Beidseitige intramammäre Injektion zur Augmentation	86.3x.99‡↔	S Lk Exz o Dstr v Läs o Gw v Haut u Sbktn, S
85.53.00↔	Einseitige Prothesenimplantation an der Mamma, n.n.bez.	86.4x.00↔	Radikale Exzision einer Hautläsion, n.n.bez.
85.53.10↔	Einseit Prothesenimpl an der Mamma, nach Mastektomie	86.4x.10↔	Radikale Exz e Hautlās a Kopf mit histgr Kontrolle
85.53.99↔	Einseitige Prothesenimplantation an der Mamma, sonstige	86.4x.11↔	Radikale Exz e Hautlās d Halses mit histgr Kontrolle
85.54.00↔	Beidseitige Prothesenimplantation an der Mamma, n.n.bez.	86.4x.13↔	Rad Exz e Hautlās an Unterarm und Hand m histgr Kontr
85.54.10↔	Beidseitige Prothesenimpl an der Mamma, nach Mastektomie	86.4x.17↔	Rd Exz e Hautlās an Leist u Gnrg u Gsäß m histgr Kntr
85.54.99↔	Beidseitige Prothesenimplantation an der Mamma, sonstige	86.4x.18↔	Radikale Exz e Hautlās d unteren Extrem m histgr Kontr
85.6↔	Mastopexie	86.4x.19↔	Radikale Exz e Hautlās and Lok mit histgr Kontr
85.7↔	Totale plastische Rekonstruktion der Mamma		

86.4x.20↔	Rad Exz e Hautläs a Kopf m Tx o Transp von Haut	86.66.10↔	Kleinflächige homologe Hauttransplantation an den Kopf
86.4x.21↔	Rad Exz e Hautläs d Halses m Tx o Transp von Haut	86.66.11↔	Kleinflächige homologe Hauttransplantation an den Hals
86.4x.22↔	Rd Exz e Hautläs an Schl t u Axill m Tx o Trnsp v Haut	86.66.12↔	Kleinflächige homologe Hauttx an Schulter und Oberarm
86.4x.23↔	Rad Exz e Hautläs an Oba u Ellb m Tx o Transp von Haut	86.66.13↔	Kleinflächige homologe Hauttransplantation an den Unterarm
86.4x.24↔	Rad Exz e Hautläs d Unterarmes m Tx o Transp von Haut	86.66.14↔	Kleinflächige homologe Hauttransplantation an die Hand
86.4x.25↔	Rad Exz e Hautläs d Hand m Tx o Transp von Haut	86.66.15↔	Kleinflächige homologe Hauttx an Bruw und Rücken
86.4x.26↔	Rd Exz e Hautläs an Bruw u Rückn m Tx o Trnsp v Haut	86.66.16↔	Kleinflächige homologe Hauttransplantation an die Bauchregion
86.4x.27↔	Rad Exz e Hautläs an d Bauchreg m Tx o Transp von Haut	86.66.17↔	Kleinflächige homologe Hauttx an d untere Extrem
86.4x.28↔	Rd Exz e Hautläs d Leist u Gnrg m Tx o Trnsp v Haut	86.66.19↔	Kleinflächige homologe Hauttx an And Lokalisation
86.4x.29↔	Rad Exz e Hautläs and Lok m Tx o Transp von Haut	86.66.20↔	Großflächige homologe Hauttransplantation an den Kopf
86.4x.2a↔	Rad Exz e Hautläs a Gesäß m Tx o Transp von Haut	86.66.21↔	Großflächige homologe Hauttransplantation an den Hals
86.4x.2b↔	Rad Exz e Hautläs d unt Extrem m Tx o Transp von Haut	86.66.22↔	Groß homologe Hauttx an Schulter und Oberarm
86.4x.30↔	Mkrgr Chr a Schnllschnitt (Mhs Mkrgrphc Srgrg)	86.66.23↔	Großflächige homologe Hauttransplantation an den Unterarm
86.4x.31↔	Mkrgr Chr a Prffnschnitt (3DHstglie n Tübng Mthd)	86.66.24↔	Großflächige homologe Hauttransplantation an die Hand
86.4x.99↔	Radikale Exzision einer Hautläsion, sonstige	86.66.25↔	Groß homologe Hauttransplantation an Bruw und Rücken
86.59.20†↔	Seknaht von Haut und Subkutangewebe anderer Lokalisation	86.66.26↔	Großflächige homologe Hauttransplantation an die Bauchregion
86.60↔	Freies Hauttransplantat, n.n.bez.	86.66.27↔	Groß homologe Hauttransplantation an d untere Extrem
86.61.00↔	Vollhauttransplantat an die Hand, n.n.bez.	86.66.29↔	Großfl homologe Hauttransplantation an andere Lokalisation
86.61.10↔	Kleinflächiges Vollhauttransplantat an die Hand	86.66.99↔	Homologe Hauttransplantation, sonstige
86.61.20↔	Großflächiges Vollhauttransplantat an die Hand	86.67.00↔	Haut-Regenerationsgraft, n.n.bez.
86.61.99↔	Vollhauttransplantat an die Hand, sonstige	86.67.10↔	Kleinfl temporäres HautRegenerationsgraft an D Kopf
86.62.00↔	Sonstiges Hauttransplantat an die Hand, n.n.bez.	86.67.11↔	Kleinflächiges temporäres Haut-Regenerationsgraft an den Hals
86.62.10↔	Kleinflächiges Spalthauttransplantat an die Hand	86.67.12↔	Kleinfl temporäres HautRegenergraft an Schult und Oba
86.62.20↔	Großflächiges Spalthauttransplantat an die Hand	86.67.13↔	Kleinfl temporäres HautRegenergraft an D Unterarm
86.62.99↔	Sonstiges Hauttransplantat an die Hand, sonstiges	86.67.14↔	Kleinflächiges temporäres Haut-Regenerationsgraft an die Hand
86.63.00↔	Vollhauttransplantat an andere Lokalisationen, n.n.bez.	86.67.15↔	Kleinfl temp HautRegenergraft an Bruw und Rücken
86.63.10↔	Kleinfl Vollhaut an D Kopf (auss Lip und Mund)	86.67.16↔	Kleinfl temporäres HautRegenergraft an d Bauchreg
86.63.11↔	Kleinflächiges Vollhauttransplantat an den Hals	86.67.17↔	Kleinfl temp HautRegenergraft an d untere Extrem
86.63.12↔	Kleinflächiges Vollhauttransplantat an Schulter und Oberarm	86.67.19↔	Kleinfl temporäres HautRegenerationsgraft an And Lok
86.63.13↔	Kleinflächiges Vollhauttransplantat an den Unterarm	86.67.20↔	Groß temporäres HautRegenerationsgraft an D Kopf
86.63.15↔	Kleinfl Vollhauttransplantat an Bruw, Bauch und Rücken	86.67.21↔	Großflächiges temporäres Haut-Regenerationsgraft an den Hals
86.63.16↔	Kleinfl Vollhauttransplantat an d Leisten und Genreg	86.67.22↔	Groß temporäres HautRegenergraft an Schulter und Oba
86.63.17↔	Kleinflächiges Vollhauttransplantat an das Gesäß	86.67.23↔	Großfl temporäres Haut-Regenerationsgraft an den Unterarm
86.63.18↔	Kleinfl Vollhauttransplantat an Os und Unterschenkel	86.67.24↔	Großflächiges temporäres Haut-Regenerationsgraft an die Hand
86.63.19↔	Kleinflächiges Vollhauttransplantat an andere Lokalisation	86.67.25↔	Groß temporäres HautRegenergraft an Bruw und Rücken
86.63.1a↔	Kleinflächiges Vollhauttransplantat an den Fuß	86.67.26↔	Groß temporäres HautRegenerationsgraft an d Bauchreg
86.63.20↔	Groß Vollhaut an D Kopf (auss Lip und Mund)	86.67.27↔	Groß temporäres HautRegenergraft an d untere Extrem
86.63.21↔	Großflächiges Vollhauttransplantat an den Hals	86.67.29↔	Groß temporäres HautRegenerationsgraft an And Lok
86.63.22↔	Großflächiges Vollhauttransplantat an Schulter und Oberarm	86.67.30↔	Permanenter Hautersatz durch Epidermisersatzmaterial
86.63.23↔	Großflächiges Vollhauttransplantat an den Unterarm	86.67.31↔	Permanenter Hautersatz durch Dermisersatzmaterial
86.63.25↔	Groß Vollhauttransplantat an Bruw, Bauch und Rücken	86.67.99↔	Haut-Regenerationsgraft, sonstige
86.63.26↔	Groß Vollhauttransplantat an d Leisten und Genreg	86.69.00↔	Sonstige Hauttransplantation an andere Lokalisationen, n.n.bez.
86.63.27↔	Großflächiges Vollhauttransplantat an das Gesäß	86.69.10↔	Klfl Spalthauttx an D Kopf (auss Lip und Mund)
86.63.28↔	Groß Vollhauttransplantat an Os und Unterschenkel	86.69.11↔	Kleinflächige Spalthauttransplantation an den Hals
86.63.29↔	Großflächiges Vollhauttransplantat an andere Lokalisation	86.69.12↔	Kleinflächige Spalthauttransplantation an Schulter und Oberarm
86.63.2a↔	Großflächiges Vollhauttransplantat an den Fuß	86.69.13↔	Kleinflächige Spalthauttransplantation an den Unterarm
86.63.99↔	Vollhauttransplantat an andere Lokalisation, sonstige	86.69.14↔	Kleinflächige Spalthauttransplantation an die Hand
86.65.00↔	Heterologe Hauttransplantation, n.n.bez.	86.69.15↔	Kleinfl Spalthauttransplantation an Brustwand und Rücken
86.65.10↔	Kleinflächige heterologe Hauttx an D Kopf	86.69.16↔	Kleinflächige Spalthauttransplantation an der Bauchregion
86.65.11↔	Kleinflächige heterologe Hauttransplantation an den Hals	86.69.17↔	Klfl Spalthauttransplantation an d Leisten und Genreg
86.65.12↔	Kleinflächige heterol Hauttx an Schulter und Oberarm	86.69.18↔	Klfl Spalthauttransplantation an Os und Unterschenkel
86.65.13↔	Kleinflächige heterologe Hauttransplantation an den Unterarm	86.69.19↔	Kleinflächige Spalthauttransplantation an andere Lokalisation
86.65.14↔	Kleinflächige heterologe Hauttransplantation an die Hand	86.69.1a↔	Kleinflächige Spalthauttransplantation an den Fuß
86.65.15↔	Kleinflächige heterologe Hauttx an Bruw und Rücken	86.69.20↔	Groß Spalthauttx an D Kopf (auss Lip und Mund)
86.65.16↔	Kleinflächige heterologe Hauttransplantation an die Bauchregion	86.69.21↔	Großflächige Spalthauttransplantation an den Hals
86.65.17↔	Kleinflächige heterologe Hauttx an d untere Extrem	86.69.22↔	Großflächige Spalthauttransplantation an Schulter und Oberarm
86.65.19↔	Kleinflächige heterologe Hauttx an And Lokalisation	86.69.23↔	Großflächige Spalthauttransplantation an den Unterarm
86.65.20↔	Großflächige heterologe Hauttransplantation an den Kopf	86.69.24↔	Großflächige Spalthauttransplantation an die Hand
86.65.21↔	Großflächige heterologe Hauttransplantation an den Hals	86.69.25↔	Großfl Spalthauttransplantation an Brustwand und Rücken
86.65.22↔	Groß heterologe Hauttx an Schulter und Oberarm	86.69.26↔	Großflächige Spalthauttransplantation an die Bauchregion
86.65.23↔	Großflächige heterologe Hauttransplantation an den Unterarm	86.69.27↔	Groß Spalthauttransplantation an d Leist und Genreg
86.65.24↔	Großflächige heterologe Hauttransplantation an die Hand	86.69.28↔	Großflächige Spalthauttransplantation an das Gesäß
86.65.25↔	Groß heterologe Hauttx an Bruw und Rücken	86.69.29↔	Großflächige Spalthauttransplantation an andere Lokalisation
86.65.26↔	Großflächige heterologe Hauttransplantation an Bauchregion	86.69.2a↔	Groß Spalthauttransplantation an Os und Unterschenkel
86.65.27↔	Groß heterologe Hauttx an d untere Extrem	86.69.2b↔	Großflächige Spalthauttransplantation an den Fuß
86.65.29↔	Groß heterologe Hauttx an And Lokalisation	86.69.99↔	Sonstige Hauttransplantation an andere Lokalisationen, sonstige
86.65.30↔	Transplantation von Schweinehaut	86.70↔	Gestielte oder freie Lappen, n.n.bez.
86.65.40↔	Prm Hautrstz d zweischchtgs DrmsEpdrmsErstzmtrial	86.71↔	Harauspräp und Vorbereiten von gestielt oder fr Lappen
86.65.99↔	Heterologe Hauttransplantation, sonstige	86.72↔	Verschiebung eines gestielten Lappens
86.66.00↔	Homologe Hauttransplantation, n.n.bez.	86.73.00↔	Anbr von gestieltem oder fr Lappen an d Hand, n.n.bez.

86.73.10↔	Kleinflächige Dehnungsplastik an die Hand	86.74.59↔	Kleinflächige Z-Plastik, an andere Lokalisationen
86.73.11↔	Kleinflächige Verschiebe-Rotationsplastik an die Hand	86.74.5a↔	Kleinflächige Z-Plastik am Fuß
86.73.12↔	Kleinflächige Transpositionsplastik an die Hand	86.74.99↔	Anbr von gestielt oder fr Lappen an And Lok, sonstige
86.73.13↔	Kleinflächige Insellappenplastik an die Hand	86.75.00↔	Revision von gestieltem oder freiem Lappen, n.n.bez.
86.73.14↔	Kleinflächige Z-Plastik an die Hand	86.75.10↔	Revision von gestielt o fr Lp o fr Hauttx d Kopfes
86.73.20↔	Großflächige Dehnungsplastik an die Hand	86.75.11↔	Revision von gestielt o fr Lp o fr Hauttx d Halses
86.73.21↔	Großflächige Verschiebe-Rotationsplastik an die Hand	86.75.12↔	Rev von gestielt o fr Lp o fr Hauttx von Schult u Oba
86.73.22↔	Großflächige Transpositionsplastik an die Hand	86.75.13↔	Revision von gestielt o fr Lp o fr Hauttx d Unterarmes
86.73.23↔	Großflächige Insellappenplastik an die Hand	86.75.14↔	Revision von gestielt oder fr Lp oder fr Hauttx d Hand
86.73.24↔	Großflächige Z-Plastik an die Hand	86.75.15↔	Rev von gestielt o fr Lp o fr Hauttx d Bruw und Rücken
86.73.29↔	Sonstige lokale Lappenplastik an die Hand	86.75.16↔	Revision von gestielt o fr Lp o fr Hauttx d Bauchreg
86.73.30↔	Anbr von fr Lappen mit mikrovaskulärer Anast an d Hand	86.75.17↔	Rev von gestielt o fr Lp o fr Hauttx d unteren Extrem
86.73.40↔	Anbr von gestielt reg o gestielt Fernl an d Hand	86.75.19↔	Revision von gestielt o fr Lp o fr Hauttx d Lok
86.73.80↔	Komb plastische Eingriffe an Haut und Unterhaut der Hand	86.75.99↔	Revision von gestieltem oder freiem Lappen, sonstige
86.73.99↔	Anbr von gestielten oder fr Lappen an d Hand, sonstige	86.76.00↔	Anbr von gestielt o fr Lp an And Lok, GroFI, n.n.bez.
86.74.00↔	Anbr von gestielt oder fr Lappen an And Lok, n.n.bez.	86.76.10↔	Großflächige Dehnungsplastik am Kopf (außer Lippe und Mund)
86.74.10↔	Kleinflächige Dehnungsplastik am Kopf (außer Lippe und Mund)	86.76.11↔	Großflächige Dehnungsplastik am Hals
86.74.11↔	Kleinflächige Dehnungsplastik am Hals	86.76.12↔	Großflächige Dehnungsplastik an Schulter und Oberarm
86.74.12↔	Kleinflächige Dehnungsplastik an Schulter und Oberarm	86.76.13↔	Großflächige Dehnungsplastik am Unterarm
86.74.13↔	Kleinflächige Dehnungsplastik am Unterarm	86.76.14↔	Großflächige Dehnungsplastik an Brustwand und Rücken
86.74.14↔	Kleinflächige Dehnungsplastik an Brustwand und Rücken	86.76.15↔	Großflächige Dehnungsplastik an der Bauchregion
86.74.15↔	Kleinflächige Dehnungsplastik an der Bauchregion	86.76.16↔	Großflächige Dehnungsplastik an der Leisten- und Genitalregion
86.74.16↔	Kleinflächige Verschiebe-Rotationsplastik am Kopf	86.76.17↔	Großflächige Dehnungsplastik am Gesäß
86.74.17↔	Kleinflächige Dehnungsplastik am Gesäß	86.76.19↔	Großflächige Dehnungsplastik, an andere Lokalisationen
86.74.18↔	Kleinfl Dehnungsplastik an Oberschenkel und Unterschenkel	86.76.1a↔	Grossfl Dehnungsplastik an Oberschenkel und Unterschenkel
86.74.19↔	Kleinflächige Dehnungsplastik, an andere Lokalisationen	86.76.1b↔	Großflächige Dehnungsplastik am Fuß
86.74.1a↔	Kleinflächige Dehnungsplastik am Fuß	86.76.20↔	Groß VerschiebeRotationspl a Kopf (auss Lip u Mund)
86.74.20↔	Klfl VerschiebeRotationspl a Kopf (auss Lip und Mund)	86.76.21↔	Großflächige Verschiebe-Rotationsplastik am Hals
86.74.21↔	Kleinflächige Verschiebe-Rotationsplastik am Hals	86.76.22↔	Grossfl Verschiebe-Rotationsplastik an Schulter und Oberarm
86.74.22↔	Klfl VerschiebeRotationsplastik an Schulter und Oba	86.76.23↔	Großflächige Verschiebe-Rotationsplastik am Unterarm
86.74.23↔	Kleinflächige Verschiebe-Rotationsplastik am Unterarm	86.76.24↔	Grossfl Verschiebe-Rotationsplastik an Brustwand und Rücken
86.74.24↔	Kleinflächige Verschiebe-Rotationsplastik an der Hand	86.76.25↔	Großflächige Verschiebe-Rotationsplastik an der Bauchregion
86.74.25↔	Klfl VerschiebeRotationsplastik an Bruw und Rücken	86.76.26↔	Groß VerschiebeRotationspl an d Leist und Genreg
86.74.26↔	Kleinflächige Verschiebe-Rotationsplastik an der Bauchregion	86.76.27↔	Großflächige Verschiebe-Rotationsplastik am Gesäß
86.74.27↔	Klfl VerschiebeRotationspl an d Leist und Genreg	86.76.28↔	Groß VerschiebeRotationspl an Os und Unterschenkel
86.74.28↔	Kleinflächige Verschiebe-Rotationsplastik am Gesäß	86.76.29↔	Grossfl Verschiebe-Rotationsplastik an andere Lokalisation
86.74.29↔	Klfl VerschiebeRotationsplastik, an And Lok	86.76.2a↔	Großflächige Verschiebe-Rotationsplastik am Fuß
86.74.2a↔	Klfl VerschiebeRotationspl an Os und Unterschenkel	86.76.30↔	Groß Transpositionsplastik a Kopf (auss Lip und Mund)
86.74.2b↔	Kleinflächige Verschiebe-Rotationsplastik am Fuß	86.76.31↔	Großflächige Transpositionsplastik am Hals
86.74.30↔	Klfl Transpositionsplastik a Kopf (auss Lip und Mund)	86.76.32↔	Großflächige Transpositionsplastik an Schulter und Oberarm
86.74.31↔	Kleinflächige Transpositionsplastik am Hals	86.76.33↔	Großflächige Transpositionsplastik am Unterarm
86.74.32↔	Kleinflächige Transpositionsplastik an Schulter und Oberarm	86.76.34↔	Großflächige Transpositionsplastik an Brustwand und Rücken
86.74.33↔	Kleinflächige Transpositionsplastik am Unterarm	86.76.35↔	Großflächige Transpositionsplastik an der Bauchregion
86.74.34↔	Kleinflächige Transpositionsplastik an Brustwand und Rücken	86.76.36↔	Groß Transpositionsplastik an d Leisten und Genreg
86.74.35↔	Kleinflächige Transpositionsplastik an der Bauchregion	86.76.37↔	Großflächige Transpositionsplastik am Gesäß
86.74.36↔	Klfl Transpositionsplastik an d Leisten und Genreg	86.76.38↔	Groß Transpositionsplastik an Os und Unterschenkel
86.74.37↔	Kleinflächige Transpositionsplastik am Gesäß	86.76.39↔	Großflächige Transpositionsplastik an andere Lokalisation
86.74.38↔	Klfl Transpositionsplastik an Os und Unterschenkel	86.76.3a↔	Großflächige Transpositionsplastik am Fuß
86.74.39↔	Kleinflächige Transpositionsplastik, an andere Lokalisationen	86.76.40↔	Grossfl Insellappenplastik am Kopf (außer Lippe und Mund)
86.74.3a↔	Kleinflächige Transpositionsplastik am Fuß	86.76.41↔	Großflächige Insellappenplastik am Hals
86.74.40↔	Kleinfl Insellappenplastik am Kopf (außer Lippe und Mund)	86.76.42↔	Großflächige Insellappenplastik an Schulter und Oberarm
86.74.41↔	Kleinflächige Insellappenplastik am Hals	86.76.43↔	Großflächige Insellappenplastik am Unterarm
86.74.42↔	Kleinflächige Insellappenplastik an Schulter und Oberarm	86.76.44↔	Großflächige Insellappenplastik an Brustwand und Rücken
86.74.43↔	Kleinflächige Insellappenplastik am Unterarm	86.76.45↔	Großflächige Insellappenplastik an der Bauchregion
86.74.44↔	Kleinflächige Insellappenplastik an Brustwand und Rücken	86.76.46↔	Groß Insellappenplastik an d Leisten und Genreg
86.74.45↔	Kleinflächige Insellappenplastik an der Bauchregion	86.76.47↔	Großflächige Insellappenplastik am Gesäß
86.74.46↔	Kleinflächige Insellappl an d Leisten und Genreg	86.76.48↔	Groß Insellappl an Oberschenkel und Unterschenkel
86.74.47↔	Kleinflächige Insellappenplastik am Gesäß	86.76.49↔	Großflächige Insellappenplastik, an andere Lokalisationen
86.74.48↔	Klfl Insellappl an Oberschenkel und Unterschenkel	86.76.4a↔	Großflächige Insellappenplastik am Fuß
86.74.49↔	Kleinflächige Insellappenplastik, an andere Lokalisationen	86.76.50↔	Großflächige Z-Plastik am Kopf (außer Lippe und Mund)
86.74.4a↔	Kleinflächige Insellappenplastik am Fuß	86.76.51↔	Großflächige Z-Plastik am Hals
86.74.50↔	Kleinflächige Z-Plastik am Kopf (außer Lippe und Mund)	86.76.52↔	Großflächige Z-Plastik an Schulter und Oberarm
86.74.51↔	Kleinflächige Z-Plastik am Hals	86.76.53↔	Großflächige Z-Plastik am Unterarm
86.74.52↔	Kleinflächige Z-Plastik an Schulter und Oberarm	86.76.54↔	Großflächige Z-Plastik an Brustwand und Rücken
86.74.53↔	Kleinflächige Z-Plastik am Unterarm	86.76.55↔	Großflächige Z-Plastik an der Bauchregion
86.74.54↔	Kleinflächige Z-Plastik an Brustwand und Rücken	86.76.56↔	Großflächige Z-Plastik an der Leisten- und Genitalregion
86.74.55↔	Kleinflächige Z-Plastik an der Bauchregion	86.76.57↔	Großflächige Z-Plastik am Gesäß
86.74.56↔	Kleinflächige Z-Plastik an der Leisten- und Genitalregion	86.76.58↔	Großflächige Z-Plastik an Oberschenkel und Unterschenkel
86.74.57↔	Kleinflächige Z-Plastik am Gesäß	86.76.59↔	Großflächige Z-Plastik an andere Lokalisationen
86.74.58↔	Kleinflächige Z-Plastik an Oberschenkel und Unterschenkel	86.76.5a↔	Großflächige Z-Plastik am Fuß

86.76.99↔	Anbr von gestielt o fr Lp an And Lok, GroFl, sonstige	86.84.17↔	Krr e Nrbkntrkr o Brd an d Leist u Gnrg o a Gsäß
86.77.00↔	Anbringen von sonstiger lokaler Lappenplastik, n.n.bez.	86.84.18↔	Korr e Narbenkontraktur oder Bride an d unteren Extrem
86.77.10↔	Sonstige lokale Lappenplastik am Kopf (außer Lippe und Mund)	86.84.19↔	Korr e Narbenkontraktur oder Bride an and Lokalisation
86.77.11↔	Sonstige lokale Lappenplastik am Hals	86.84.99↔	Korrektur einer Narbenkontraktur oder Bride, sonstige
86.77.12↔	Sonstige lokale Lappenplastik an Schulter und Oberarm	86.85.00↔	Korrektur einer Syndaktylie, n.n.bez.
86.77.13↔	Sonstige lokale Lappenplastik am Unterarm	86.85.30↔	Tr e kmpl Syndkt m Vrschpl, Kppnpl o Seitnbrk, d Hnd
86.77.14↔	Sonstige lokale Lappenplastik an Brustwand und Rücken	86.85.40↔	Tr e kmpl Syndkt m Vrschpl, Kppnpl o Seitnbrk, d Fsss
86.77.15↔	Sonstige lokale Lappenplastik an der Bauchregion	86.85.50↔	Res gedop Ant b Syndakt o Polydakt m Gelrek, d Hand
86.77.16↔	Sonstige lokale Lappenplastik an der Leisten- und Genitalregion	86.85.60↔	Res gedop Ant b Syndakt o Polydakt m Gelrek, d Fusses
86.77.17↔	Sonstige lokale Lappenplastik am Gesäß	86.85.70↔	Korrektur e Polysyndaktylie d Fusion gedop Ant, d Hand
86.77.18↔	Sonst lokale Lappenplastik an Oberschenkel und Uschenkel	86.85.80↔	Korr e Polysyndaktylie d Fusion gedop Ant, d Fusses
86.77.19↔	Sonstige lokale Lappenplastik, an andere Lokalisationen	86.85.99↔	Korrektur einer Syndaktylie, sonstige
86.77.1a↔	Sonstige lokale Lappenplastik am Fuß	86.86↔	Onychoplastik
86.77.99↔	Anbringen von sonstiger lokaler Lappenplastik, sonstige	86.88.00↔	Sonstige (temporäre) Weichteildeckung, n.n.bez.
86.78.00↔	Sonstige Lappenplastiken, n.n.bez.	86.88.10↔	Klfl Weichteildeckung d kult Keratinozyten a Kopf
86.78.10↔	Anbr v fr Lp m mkrvsk Anst a Kpf (auss Lp u Mnd)	86.88.11↔	Klfl Weichteildeckung d kultivierte Keratinozyten a Ha
86.78.11↔	Anbr von fr Lappen mit mikrovaskulärer Anast a Hals	86.88.12↔	Klfl Weichtd d kult Keratinozyten an Schult u Oba
86.78.12↔	Anbr von fr Lp m mikrovask Anast an Schulter und Oba	86.88.13↔	Klfl Weichteildeckung d kult Keratinozyten a Unterarm
86.78.13↔	Anbr von fr Lp mit mikrovaskulärer Anast a Unterarm	86.88.14↔	Klfl Weichteildeckung d kult Keratinozyten an d Hand
86.78.14↔	Anbr von fr Lp m mikrovask Anast an Bruw und Rücken	86.88.15↔	Klfl Weichtd d kult Keratinozyten a Bruw u Rücken
86.78.15↔	Anbr von fr Lp mit mikrovaskulärer Anast an Bauchreg	86.88.16↔	Klfl Weichtd d kult Keratinozyten an d Bauchreg
86.78.16↔	Anbr von fr Lp m mikrovask Anast an d Leist u Genreg	86.88.17↔	Klfl Weichtd d kult Keratinozyten an d unt Extrem
86.78.17↔	Anbr von fr Lappen mit mikrovaskulärer Anast a Gesäß	86.88.19↔	Klfl Weichteildeckung d kult Keratinozyten an and Lok
86.78.18↔	Anbr von fr Lp m mikrovask Anast an d unteren Extrem	86.88.20↔	Klfl temp Weichteildeckung d Komb mehr Verf a Kopf
86.78.19↔	Anbr von fr Lp mit mikrovaskulärer Anast an And Lok	86.88.21↔	Klfl temp Weichteildeckung d Komb mehr Verfahren a Ha
86.78.20↔	Anbr v gestielt rg Lp o gestielt Frl a Kpf (auss Lp u Mnd)	86.88.22↔	Klfl temp Weichtd d Komb mehr Verf an Schult u Oba
86.78.21↔	Anbr von gestielt regionalem Lp o gestielt Fernl a Ha	86.88.23↔	Klfl temp Weichteildeckung d Komb mehr Verf a Unta
86.78.22↔	Anbr v gestielt rg Lp o gestielt Frl an Schl u Ob	86.88.24↔	Klfl temp Weichteildeckung d Komb mehr Verf an d Hand
86.78.23↔	Anbr von gestielt reg Lp o gestielt Fernl a Unterarm	86.88.25↔	Klfl temp Weichtd d Komb mehr Verf an Bruw u Rücken
86.78.24↔	Anbr v gestielt rg Lp o gestielt Frl an Brw u Rückn	86.88.26↔	Klfl temp Weichtd d Komb mehr Verf an d Bauchreg
86.78.25↔	Anbr v gestielt reg Lp o gestielt Fernl an d Bauchreg	86.88.27↔	Klfl temp Weichtd d Komb mehr Verf an d unt Extrem
86.78.26↔	Anbr v gestielt rg Lp o gestielt Frl an d Leist u Gnrg	86.88.29↔	Klfl temp Weichteildeckung d Komb mehr Verf an and Lok
86.78.27↔	Anbr von gestielt reg Lp o gestielt Fernl a Gesäß	86.88.30↔	Grfl Weichtd d klt Krtznztn an and Teil d Kpfs
86.78.28↔	Anbr v gestielt rg Lp o gestielt Frl an d unt Extrm	86.88.31↔	Grofl Weichteildeckung d kult Keratinozyten a Ha
86.78.29↔	Anbr von gestielt reg Lp o gestielt Fernl an And Lok	86.88.32↔	Grofl Weichtd d kult Keratinozyten an Schult u Oba
86.78.30↔	Kmb Plst Engr an Haut u Unth d Kpfs (auss Lp u Mnd)	86.88.33↔	Grofl Weichteildeckung d kult Keratinozyten a Unterarm
86.78.31↔	Komb plastische Ingr an Haut und Unterhaut d Halses	86.88.34↔	Grofl Weichteildeckung d kult Keratinozyten an d Hand
86.78.32↔	Komb Plast Ingr an Haut u Unterhaut von Schult u Oba	86.88.35↔	Grofl Weichtd d kult Keratinozyten an Bruw u Rücken
86.78.33↔	Komb Plast Ingr an Haut und Unterhaut d Unterarmes	86.88.36↔	Grofl Weichtd d kult Keratinozyten an d Bauchreg
86.78.34↔	Komb Plast Ingr an Haut u Unterhaut von Bruw u Rücken	86.88.37↔	Grofl Weichtd d kult Keratinozyten an d unt Extrem
86.78.35↔	Komb Plast Ingr an Haut und Unterhaut von Bauchreg	86.88.39↔	Grofl Weichteildeckung d kult Keratinozyten an and Lok
86.78.36↔	Komb Plast Ingr an Haut u Unterhaut d Leist u Genreg	86.88.40↔	Grfl tmp Weichtd d Kmb mhr Vrf an and Teil d Kpfs
86.78.37↔	Komb plastische Ingr an Haut und Unterhaut d Gesäßes	86.88.41↔	Grofl temp Weichteildeckung d Komb mehr Verfahren a Ha
86.78.38↔	Komb Plast Ingr an Haut u Unterhaut d unteren Extrem	86.88.42↔	Grofl temp Weichtd d Komb mehr Verf an Schult u Oba
86.78.39↔	Komb plastische Ingr an Haut und Unterhaut and Lok	86.88.43↔	Grofl temp Weichteildeckung d Komb mehr Verf a Unta
86.78.40↔	Anbr v sonst gestielt o fr Lp a Kopf (auss Lip u Mund)	86.88.44↔	Grofl temp Weichteildeckung d Komb mehr Verf an d Hand
86.78.41↔	Anbringen von sonstigem gestielten oder freien Lappen am Hals	86.88.45↔	Grofl temp Weichtd d Komb mehr Verf an Bruw u Rücken
86.78.42↔	Anbr von sonstigem gestielt o fr Lp an Schult und Oba	86.88.46↔	Grofl temp Weichtd d Komb mehr Verf an d Bauchreg
86.78.43↔	Anbr von sonstigem gestielt oder fr Lappen a Unterarm	86.88.47↔	Grofl temp Weichtd d Komb mehr Verf an d unt Extrem
86.78.44↔	Anbr von sonstigem gestielt o fr Lp an Bruw und Rücken	86.88.49↔	Grofl temp Weichtd d Komb mehr Verf an and Lok
86.78.45↔	Anbr von sonstigem gestielt oder fr Lp an d Bauchreg	86.88.50↔	Anl o Wchs e Syst z Vkuumvrs, tief, an Kn u Gl d Extrm
86.78.46↔	Anbr von sonst gestielt o fr Lp an d Leist und Genreg	86.88.51↔	Anl o Wchs e Syst z Vkuumvrs, tief, an Thr, Mdst u Strn
86.78.47↔	Anbringen von sonstm gestielten o freien Lappen am Gesäß	86.88.52↔	Anl o Wechsel e Syst zur Vakuumversiegelung, a off Abd
86.78.48↔	Anbr von sonst gestielt o fr Lp an d unteren Extrem	86.88.53↔	Anl o Wechsel e Syst zur Vakuumvers, endorektal
86.78.49↔	Anbr von sonstigem gestielt oder fr Lappen an And Lok	86.88.59↔	Anl o Wchs e Syst z Vkuumvrs, an Haut u Unth o snst Lk
86.78.99↔	Sonstige Lappenplastiken, sonstige	86.88.90↔	Sonstige temporäre Weichteildeckung am Kopf
86.81↔	Straffungsoperation am Gesicht	86.88.91↔	Sonstige temporäre Weichteildeckung am Hals
86.82↔	Rhyidektomie am Gesicht	86.88.92↔	Sonstige temporäre Weichteildeckung an Schulter und Oberarm
86.83.00↔	Gewebereduktionsplastik, n.n.bez.	86.88.93↔	Sonstige temporäre Weichteildeckung am Unterarm
86.83.13↔	Gewebereduktionsplastik an Unterarm	86.88.94↔	Sonstige temporäre Weichteildeckung an der Hand
86.83.14↔	Gewebereduktionsplastik an Hand	86.88.95↔	Sonst temporäre Weichteildeckung an Brustwand und Rücken
86.83.15↔	Gewebereduktionsplastik an der Bauchregion	86.88.96↔	Sonstige temporäre Weichteildeckung an der Bauchregion
86.83.16↔	Gewebereduktionsplastik an d Leist u Genreg o a Gesäß	86.88.97↔	Sonstige temporäre Weichteildeckung an der unteren Extremität
86.83.17↔	Gewebereduktionsplastik an der unteren Extremität	86.88.99↔	Sonstige temporäre Weichteildeckung, sonstige
86.83.19↔	Gewebereduktionsplastik an anderer Lokalisation	86.89.00↔	Sonstige Plast Reko an Haut und Subkutan, n.n.bez.
86.83.99↔	Gewebereduktionsplastik, sonstige	86.89.10↔	Lappenstieldurchtrennung nach Hautplastik am Kopf
86.84.00↔	Korrektur einer Narbenkontraktur oder Bride, n.n.bez.	86.89.11↔	Lappenstieldurchtrennung nach Hautplastik am Hals
86.84.10↔	Korrektur einer Narbenkontraktur oder Bride am Kopf	86.89.12↔	Lappenstieldurchtrennung n Hautplastik an Schulter u Axilla
86.84.13↔	Korrektur einer Narbenkontraktur oder Bride an Unterarm	86.89.13↔	Lappenstdurcht nach Hautpl an Oberarm und Ellb
86.84.14↔	Korrektur einer Narbenkontraktur oder Bride an der Hand	86.89.14↔	Lappenstieldurchtrennung nach Hautplastik am Unterarm

86.89.15↔	Lappenstieldurchtrennung nach Hautplastik an der Hand	89.07.53‡↔	ReEval, m Herausn e Pat aus e Warteliste zur Lungentx
86.89.16↔	Lappenstieldurchtrennung nach Hautplastik an Bruw, Bauch und Rücken	89.07.54‡↔	REvl, m Herausn e Pt aus e Wrtl z HrzLngnTrmsplnttion
86.89.17↔	Lappenstieldurchtrennung nach Hautplastik an d Leisten und Genreg	89.13.10‡↔	Neurl Kmplbh d akt n Schlgnf, mn 24 bs mx 72 Std
86.89.18↔	Lappenstieldurchtrennung nach Hautplastik am Gesäß	89.13.11‡↔	Neurl Kmplbh d akuten Schlaganf, mehr als 72 Std
86.89.19↔	Lappenstieldurchtrennung nach Hautplastik an d Lokalisation	89.13.25‡↔	Intmed Komplexbehandlung, 553 bis 828 Aufwpkt
86.89.1a↔	Lappenstieldurchtrennung nach Hautplastik an Oberschenkel und Knie	89.13.26‡↔	Intmed Komplexbehandlung, 829 bis 1104 Aufwpkt
86.89.1b↔	Lappenstieldurchtrennung nach Hautplastik an Unterschenkel und Fuß	89.13.27‡↔	Intmed Komplexbehandlung, 1105 bis 1380 Aufwpkt
86.89.80↔	Revision einer Hautplastik am Kopf	89.13.28‡↔	Intmed Komplexbehandlung, 1381 bis 1656 Aufwpkt
86.89.84↔	Revision einer Hautplastik am Unterarm	89.13.29‡↔	Intmed Komplexbehandlung, 1657 bis 1932 Aufwpkt
86.89.85↔	Revision einer Hautplastik an der Hand	89.13.30‡↔	Intmed Komplexbehandlung, 1933 bis 2208 Aufwpkt
86.89.87↔	Revision einer Hautplastik an d Leisten und Genreg und a Gesäß	89.13.31‡↔	Intmed Komplexbehandlung, 2209 bis 2484 Aufwpkt
86.89.88↔	Revision einer Hautplastik an der unteren Extremität	89.13.32‡↔	Intmed Komplexbehandlung, 2485 bis 2760 Aufwpkt
86.89.89↔	Revision einer Hautplastik an anderer Lokalisation	89.13.33‡↔	Intmed Komplexbehandlung, 2761 bis 3220 Aufwpkt
86.89.99↔	Sonstige Plast Reko an Haut und Subkutan, sonstige	89.13.34‡↔	Intmed Komplexbehandlung, 3221 bis 3680 Aufwpkt
86.91↔	Exzision von Haut zur Transplantation	89.13.35‡↔	Intmed Komplexbehandlung, 3681 bis 4600 Aufwpkt
86.93.00↔	Einsetzen eines Gewebeexpanders, n.n.bez.	89.13.36‡↔	Intmed Komplexbehandlung, 4601 bis 5520 Aufwpkt
86.93.10↔	Einsetzen eines Gewebeexpanders am Kopf	89.13.37‡↔	Intmed Komplexbehandlung, 5521 bis 7360 Aufwpkt
86.93.11↔	Einsetzen eines Gewebeexpanders am Hals	89.13.38‡↔	Intmed Komplexbehandlung, 7361 bis 9200 Aufwpkt
86.93.12↔	Einsetzen eines Gewebeexpanders an Schulter und Oberarm	89.13.39‡↔	Intmed Komplexbehandlung, 9201 bis 11040 Aufwpkt
86.93.13↔	Einsetzen eines Gewebeexpanders am Unterarm	89.13.40‡↔	Intmed Komplexbehandlung, 11041 bis 13800 Aufwpkt
86.93.14↔	Einsetzen eines Gewebeexpanders an der Hand	89.13.41‡↔	Intmed Komplexbehandlung, 13801 bis 16560 Aufwpkt
86.93.15↔	Einsetzen eines Gewebeexpanders an Brustwand und Rücken	89.13.42‡↔	Intmed Komplexbehandlung, 16561 bis 19320 Aufwpkt
86.93.16↔	Einsetzen eines Gewebeexpanders an der Bauchregion	89.13.43‡↔	Intmed Komplexbehandlung, 19321 und mehr Aufwpkt
86.93.18↔	Einsetzen eines Gewebeexpanders an der unteren Extremität	89.13.62‡↔	Intmd Kmplbh i Knds (Bssprz), 393 bs 588 Afwpkt
86.93.99↔	Einsetzen eines Gewebeexpanders, sonstige	89.13.63‡↔	Intmd Kmplbh i Knds (Bssprz), 589 bs 784 Afwpkt
86.94.00↔	Eins o Ers v Plsgnrt e Neurstm, Enzlsys, N spzf ob aufbl, nnbz	89.13.64‡↔	Intmd Kmplbh i Knds (Bssprz), 785 bs 980 Afwpkt
86.94.10↔	Enstz v Plsgnrt e intrkr Neurstm, Enzlsys, N wiedrauf	89.13.65‡↔	Intmd Kmplbh i Knds (Bssprz), 981 bs 1176 Afwpkt
86.94.11↔	Enstz v Plsgnrt e epd Neurstm, Enzlsys, N wiedrauf	89.13.66‡↔	Intmd Kmplbh i Knds (Bssprz), 1177 bs 1470 Afwpkt
86.94.12↔	Enstz v Plsgnrt e prph Neurstm, Enzlsys, N wiedrauf	89.13.67‡↔	Intmd Kmplbh i Knds (Bssprz), 1471 bs 1764 Afwpkt
86.94.20↔	Erstz v Plsgnrt e intrkr Neurstm, Enzlsys, N wiedrauf	89.13.68‡↔	Intmd Kmplbh i Knds (Bssprz), 1765 bs 2058 Afwpkt
86.94.21↔	Erstz v Plsgnrt e epd Neurstm, Enzlsys, N wiedrauf	89.13.69‡↔	Intmd Kmplbh i Knds (Bssprz), 2059 bs 2352 Afwpkt
86.94.22↔	Erstz v Plsgnrt e prph Neurstm, Enzlsys, N wiedrauf	89.13.70‡↔	Intmd Kmplbh i Knds (Bssprz), 2353 bs 2646 Afwpkt
86.94.99↔	Eins o Ers v Plsgnrt e Neurstm, Enzlsys, N spzf ob aufbl, S	89.13.71‡↔	Intmd Kmplbh i Knds (Bssprz), 2647 bs 2940 Afwpkt
86.95.00↔	Eins o Ers v Plsgnrt e Neurstm, Mhrlsys, N spzf ob aufbl, nnbz	89.13.72‡↔	Intmd Kmplbh i Knds (Bssprz), 2941 bs 3430 Afwpkt
86.95.10↔	Enstz v Plsgnrt e intrkr Neurstm, Mhrlsys, N wiedrauf	89.13.73‡↔	Intmd Kmplbh i Knds (Bssprz), 3431 bs 3920 Afwpkt
86.95.11↔	Enstz v Plsgnrt e epd Neurstm, Mhrlsys, N wiedrauf	89.13.74‡↔	Intmd Kmplbh i Knds (Bssprz), 3921 bs 4410 Afwpkt
86.95.12↔	Enstz v Plsgnrt e prph Neurstm, Mhrlsys, N wiedrauf	89.13.75‡↔	Intmd Kmplbh i Knds (Bssprz), 4411 bs 4900 Afwpkt
86.95.20↔	Erstz v Plsgnrt e intrkr Neurstm, Mhrlsys, N wiedrauf	89.13.76‡↔	Intmd Kmplbh i Knds (Bssprz), 4901 bs 5880 Afwpkt
86.95.21↔	Erstz v Plsgnrt e epd Neurstm, Mhrlsys, N wiedrauf	89.13.77‡↔	Intmd Kmplbh i Knds (Bssprz), 5881 bs 6860 Afwpkt
86.95.22↔	Erstz v Plsgnrt e prph Neurstm, Mhrlsys, N wiedrauf	89.13.78‡↔	Intmd Kmplbh i Knds (Bssprz), 6861 bs 7840 Afwpkt
86.95.99↔	Eins o Ers v Plsgnrt e Neurstm, Mhrlsys, N spzf ob aufbl, S	89.13.79‡↔	Intmd Kmplbh i Knds (Bssprz), 7841 bs 9800 Afwpkt
86.96.00↔	Enstz o Erstz v snst Plsgnrt e Neurstm, n.n.bz.	89.13.80‡↔	Intmd Kmplbh i Knds (Bssprz), 9801 bs 11760 Afwpkt
86.96.10↔	Einsetz von Pulsgenerator zur Vorderwurzelstimulation	89.13.81‡↔	Intmd Kmplbh i Knds (Bssprz), 11761 bs 13720 Afwpkt
86.96.11↔	Einsetzen von Pulsgenerator zur Vagusnervstimulation	89.13.82‡↔	Intmd Kmplbh i Knds (Bssprz), 13721 bs 16660 Afwpkt
86.96.20↔	Ersetzen von Pulsgenerator zur Vorderwurzelstimulation	89.13.83‡↔	Intmd Kmplbh i Knds (Bssprz), 16661 bs 19600 Afwpkt
86.96.21↔	Ersetzen von Pulsgenerator zur Vagusnervstimulation	89.13.84‡↔	Intmd Kmplbh i Knds (Bssprz), 19601 u mhr Afwpkt
86.96.99↔	Einsetz o Ersetz von sonst Pulsgenerat e Neurostim, So	89.14.11‡↔	Schlaf-Elektroenzephalographie
86.97↔	Enstz o Erstz v aufbl Plsgnrt e Neurstm, Enzlsys	89.17.10‡↔	Polysomnographie
86.98.00↔	Eins o Erstz v aufbl Plsgnrt e Neurstm, Mhrlsys, nnbz	89.17.11‡↔	Kardiorespiratorische Polygraphie
86.98.10↔	Enstz v aufbl Plsgnrt e intrkr Neurstm, Mhrlsys	89.19.00‡↔	Vdeo u rdiotmtr elkrnzphgrph Mnt, n.n.bz.
86.98.11↔	Enstz v aufbl Plsgnrt e epd Neurstm, Mhrlsys	89.19.10‡↔	Nichtinvasive präoperative Video-EEG-Intensivdiagnostik
86.98.12↔	Enstz v aufbl Plsgnrt e prph Neurstm, Mhrlsys	89.19.20‡↔	Invasive präoperative Video-intensivdiagnostik bei Epilepsie
86.98.20↔	Erstz v aufbl Plsgnrt e intrkr Neurstm, Mhrlsys	89.19.99‡↔	Video und radiotelelemerkt elektrovefergraph Monit, So
86.98.21↔	Ersetz v aufbl Pulsgenerat e epid Neurostim, Mehrlsys	89.49‡↔	Kontr e implantbar automt Kardioverter/DefiSyst (AICD)
86.98.22↔	Erstz v aufbl Plsgnrt e prph Neurstm, Mhrlsys	92.05.00‡↔	Krdvsk u hämtp Szntgr u Rdiostfntktstde, n.n.bz.
86.98.99↔	Enstz o Erstz v aufbl Plsgnrt e Neurstm, Mhrlsys, S	92.05.09‡↔	Kardvask u hämatop Szintigr u Radioisotfunktstudie, So
88.43‡↔	Arteriographie der Pulmonalarterien	92.05.10‡↔	Myokardperfusionsszintigraphie, n.n.bez.
88.50‡↔	Angiokardiographie, n.n.bez.	92.05.11‡↔	Myokardperfusionsszintigraphie in Ruhe
88.52‡↔	Angiokardiographie von Strukturen des rechten Herzens	92.05.12‡↔	Myokardperfusionsszintigraphie mit physikalischer Belastung
88.53‡↔	Angiokardiographie von Strukturen des linken Herzens	92.05.13‡↔	Myokardperfusionsszintigraphie m pharmakologischer Bel
88.54‡↔	Kombinierte Angiokardiographie des rechten und linken Herzens	92.05.14‡↔	Single Photon Emission Computed Tomography (SPECT)
88.55‡↔	Koronare Arteriographie mit einem einzigen Katheter	92.05.19‡↔	Myokardperfusionsszintigraphie, sonstige
88.56‡↔	Koronare Arteriographie mit zwei Kathetern	92.18.04‡↔	GkSz z Lokd: Gkörpszn m Rdj: M Gb v rkmb Thyreotr (rhTSH)
88.57‡↔	Sonstige und nicht näher bezeichnete koronare Arteriographie	92.20↔	Infusion von flüssigem Radioisotop
89.07.12‡↔	Vollst Eval, oh Aufn e Pat auf e Warteli zur Lungentx	92.21.00↔	Oberflächenstrahlentherapie: n.n.bez.
89.07.13‡↔	Vllst Evl, oh Afm e Pt auf e Wrtl z HrzLngnTx	92.21.01↔	Oberflächenstrahlentherapie: Bis zu 2 Bestrahlungsfeldern
89.07.32‡↔	Vollst Eval, m Aufn e Pat auf e Warteli zur Lungentx	92.21.02↔	Oberflächenstrahlentherapie: Mehr als 2 Bestrahlungsfelder
89.07.33‡↔	Vollst Eval, m Aufn e Pat auf e Warteli z HrzLungenTx	92.22.00↔	Orthovstrth: n.n.bez. Orthovstrth: n.n.bez.
89.07.42‡↔	REvl, m Afn o Vrb e Pt auf e(r) Wrtl z Lngntx	92.22.01↔	Orthovoltstrahlentherapie: Bis zu 2 Bestrahlungsfeldern
89.07.43‡↔	REvl, m Afn o Vrb e Pt auf e(r) Wrtl z HrzLngnTx	92.22.02↔	Orthovoltstrahlentherapie: Mehr als 2 Bestrahlungsfelder

92.22.11↔	Intraoperative Röntgenstrahlentherapie, bis 300 kV	92.28.12↔	Intrvnös plliatv Schmrzth m off Rdion b Knochntmstsn
92.22.12↔	Intraoperative Röntgenstrahlentherapie, 300 kV - < 1 MV	92.28.13↔	Radiorezeptortherapie m DOTA-konjug Somatostatin-Analoga
92.22.19↔	Intraoperative Röntgenstrahlentherapie, sonstige	92.28.20↔	Radioimmuntherapie mit 90Y-Ibritumomab-Tiuxetan, parenteral
92.23.00↔	Hochvoltstrahlentherapie, n.n.bez.	92.28.21↔	Gabe von Jod-131-MIBG (Metajodbenzylguanidin) parenteral
92.23.01↔	Telekobaltgerät bis zu 2 Bestrahlungsfelder	92.28.31↔	Sel Intravask Radiochemoembolisation m I131Lipiodol
92.23.02↔	Telekobaltgerät 3 bis 4 Bestrahlungsfelder	92.28.32↔	SIRT d Emb v Yttrium90mrkiertn Mkrsphärm
92.23.03↔	Telekobaltgerät mehr als 4 Bestrf oder 3Dgepl Bestr	92.28.33↔	Endovaskuläre Brachytherapie mit Rhenium-188
92.23.08↔	Hochvoltstrahlentherapie: andere Isotope	92.29.00↔	Brachytherapie mit umschlossenen Radionukliden, n.n. bez.
92.23.09↔	Telekobaltgerät, Sonstige	92.29.09↔	Brachytherapie mit umschlossenen Radionukliden, sonstige
92.24.00↔	Teleradiotherapie mit Photonen, Linearbeschleuniger, n.n.bez.	92.29.11↔	Intrst Brchyth m Implnt v entfb Str i e Ebn, nied Dssl
92.24.01↔	Teleradth m Phot, Linbesch, Großfeldbestrahlung	92.29.12↔	Intrst Brchyth m Impl entfb Str i e Eb, gp Dssl (Plsd ds rt)
92.24.02↔	Teleradth m Phot, Linbesch, Halbkörperbestrahlung	92.29.13↔	Intrst Brchyth m Implnt v entfb Str i e Ebn, hh Dssl
92.24.03↔	Teleradth m Phot, Linbesch, Ganzkörperbestrahlung	92.29.19↔	Interst Brachyth m Implant von entfb Str i e Ebene, So
92.24.04↔	Teleradiotherapie m Phot, Linbesch, Intraop Strahlth	92.29.21↔	Intrst Brchyth m Vmpl v entfb Str i mhr Ebnn, nied Dssl
92.24.09↔	Teleradiotherapie mit Photonen, Linearbeschleuniger, sonstige	92.29.22↔	Intrst Brchyth m Vmpl entfb Str i mhr Eb, gp Dssl (Plsd ds rt)
92.24.11↔	Tlrdth m Pht, Lnbsch, bs z 2 Bstrf: M bldgst Enst	92.29.23↔	Intrst Brchyth m Vmpl v entfb Str i mhr Ebnn, hh Dssl
92.24.12↔	Tlrdth m Pht, Lnbsch, mhr als 2 Bstrf: M bldgst Enst	92.29.29↔	Intrst Brchyth m Vmpl v entfb Str i mhr Ebnn, S
92.24.13↔	Tlrdth m Pht, Lnbsch, 3Dgpl Bstr: M bldgst Enst	92.29.31↔	Intrst Brchyth m Implnt v prmn Str, bs z 10 Quelln
92.24.14↔	Tlrdth m Pht, Lnbsch, intmd Rdioth: M bldgst Enst	92.29.32↔	Intrst Brchyth m Implnt v prmn Str, v 10 bs 15 Quelln
92.24.21↔	Tlrdth m Pht, Lnbsch, bs z 2 Bstrf: Oh bldgst Enst	92.29.33↔	Intrst Brchyth m Implnt v prmn Str, v 16 bs 20 Quelln
92.24.22↔	Tlrdth m Pht, Lnbsch, mhr als 2 Bstrf: Oh bldgst Enst	92.29.34↔	Intrst Brchyth m Implnt v prmn Str, v 21 bs 25 Quelln
92.24.23↔	Tlrdth m Pht, Lnbsch, 3Dgpl Bstr: Oh bldgst Enst	92.29.35↔	Intrst Brchyth m Implnt v prmn Str, v 26 bs bs 30 Quelln
92.24.24↔	Tlrdth m Pht, Lnbsch, intmd Rdioth: Oh bldgst Enst	92.29.36↔	Intrst Brchyth m Implnt v prmn Str, v 31 bs bs 35 Quelln
92.24.30↔	Tlrdth m Pht: hchkmplx Rdioth m spzialisier Assttng	92.29.37↔	Intrst Brchyth m Implnt v prmn Str, v 36 bs bs 40 Quelln
92.25.00↔	Teleradiotherapie mit Elektronen, Linearbeschleuniger, n.n.bez.	92.29.38↔	Intrst Brchyth m Implnt v prmn Str, v 41 bs bs 45 Quelln
92.25.01↔	Teleradth m Elekt, Linbesch, Großfeldbestrahlung	92.29.39↔	Intrst Brchyth m Implnt v prmn Str, v 46 bs bs 50 Quelln
92.25.02↔	Teleradth m Elekt, Linbesch, Halbkörperbestrahlung	92.29.3a↔	Intrst Brchyth m Implnt v prmn Str, v 51 bs bs 55 Quelln
92.25.03↔	Teleradth m Elekt, Linbesch, Ganzkörperbestrahlung	92.29.3b↔	Intrst Brchyth m Implnt v prmn Str, v 56 bs bs 60 Quelln
92.25.04↔	Teleradiotherapie m Elekt, Linbesch, Intraop Strahlth	92.29.3c↔	Intrst Brchyth m Implnt v prmn Str, v 61 bs bs 65 Quelln
92.25.09↔	Teleradiotherapie mit Elektronen, Linearbeschleuniger, sonstige	92.29.3d↔	Intrst Brchyth m Implnt v prmn Str, v 66 bs bs 70 Quelln
92.25.11↔	Teleradiotherapie m Elekt, Linbesch, m bildgest Einst	92.29.3e↔	Intrst Brchyth m Implnt v prmn Str, mhr als 70 Quelln
92.25.12↔	Tlrdth m Elkt, Lnbsch, bs z 2 Bstrf, m bldgst Enst	92.29.40↔	Brachytherapie mit Oberflächenapplikatoren, n.n.bez.
92.25.13↔	Tlrdth m Elkt, Lnbsch, mhr als 2 Bstrf, m bldgst Enst	92.29.49↔	Brachytherapie mit Oberflächenapplikatoren, sonstige
92.25.14↔	Tlrdth m Elkt, Lnbsch, 3Dgpl Bstr, m bldgst Enst	92.29.51↔	Entf von umschl Radion o inaktiven Appl unt Anästhesie
92.25.15↔	Tlrdth m Elkt, Lnbsch, intmd Rdioth, m bldgst Enst	92.29.60↔	Knstr u Anp v Fx u Bhdhlif b Strhlth, Fxvrr, n.n.bez.
92.25.21↔	Tlrdth m Elkt, Lnbsch, bs z 2 Bstrf, oh bldgst Enst	92.29.61↔	Knstr u Anp v Fx u Bhdhlif b Strhlth, Fxvrr, einf
92.25.22↔	Tlrdth m Elkt, Lnbsch, mhr als 2 Bstrf, oh bldgst Enst	92.29.62↔	Knstr/Anp v Fx u Bhdhlif b Strhlth, Fxvrr, mitl Schwierigkgrd
92.25.23↔	Tlrdth m Elkt, Lnbsch, 3Dgpl Bstr, oh bldgst Enst	92.29.63↔	Knstr u Anp v Fx u Bhdhlif b Strhlth, Fxvrr, kompl
92.25.24↔	Tlrdth m Elkt, Lnbsch, intmd Rdioth, oh bldgst Enst	92.29.64↔	Konstr u Anp von Fix u Bhdhlif b Strahlth, Bhdhlif
92.26.00↔	Teleradiotherapie mit anderen Partikelstrahlen, n.n.bez.	92.29.65↔	Knstr/Anp v Fx u Bhdhlif b Strhlth, indiv Blöck o MLC
92.26.10↔	Protonentherapie, bis zu 2 Bestrf, oh bildgest Einst	92.29.69↔	Konstr und Anp von Fix und Bhdhlif b Strahlth, So
92.26.11↔	Protonentherapie, bis zu 2 Bestrf, mit bildgest Einst	92.29.70↔	Bestrsim für externe Bestr und Brachyth, n.n.bez.
92.26.20↔	Prtntntrhp, mhr als 2 Bstrf, oh bldgst Enst	92.29.71↔	Bstrsm f ext Bstr u Brchyth: CTgst Sm f d ext Bstr
92.26.21↔	Prtntntrhp, mhr als 2 Bstrf, m bldgst Enst	92.29.72↔	Bstrsm f ext Bstr u Brchyth, CTgst Sm f d Brchyth
92.26.99↔	Teleradiotherapie mit anderen Partikelstrahlen, sonstige	92.29.73↔	Bstrsm f ext Bstr u Brchyth, Fldfstl m Sm, oh 3DPln
92.27.00↔	Imp/Eins radak Elm (Brchyth m umschl Rdion), Körperb, S o nnbz	92.29.74↔	Bstrsm f ext Bstr u Brchyth, Fldfstl m Sm, m 3DPln
92.27.10↔	Imp/Eins radak Elm (Brchyth m umschl Rdion), w Geschl, nnbz	92.29.79↔	Bestrsim für externe Bestr und Brachyth, sonstige
92.27.11↔	Imp o Eins rdioakt Elm (Brchyth m umschl Rdion), intraut	92.29.80↔	Bestrpl für perkutane Bestr und Brachyth, n.n.bez.
92.27.12↔	Imp o Eins rdioakt Elm (Brchyth m umschl Rdion), intrvg	92.29.81↔	Bstrpl f Prkt Bstr u Brchyth, Bstrpl f d intmd Rdioth
92.27.13↔	Imp/Eins radak Elm (Brchyth m umschl Rdion), intu u intv kmb	92.29.82↔	Bstrpl f Prkt Bstr u Brchyth, Bstrpl m Fsion v CT u MRTBldrn
92.27.21↔	Imp o Eins rdioakt Elm (Brchyth m umschl Rdion), Körperb	92.29.83↔	Bstrpl f Prkt Bstr u Brchyth, Bstrpl f d Brchyth, Mtt
92.27.22↔	Imp/Eins radak Elm (Brchyth m umschl Rdion), intrktivär	92.29.84↔	Bstrpl f Prkt Bstr u Brchyth, Bstrpl f d Brchyth, kompl
92.27.23↔	Imp/Eins radak Elm (Brchyth m umschl Rdion), intrlmnl	92.29.85↔	Bstrpl f Prkt Bstr u Brchyth, Bstrpl oh indiv Dsspl
92.27.30↔	Imp o Eins rdioakt Elm (Brchyth m umschl Rdion), Gf nnbz	92.29.86↔	Bstrpl f Prkt Bstr u Brchyth, Bstrpl f Prkt Bstr, m ind Dsspl
92.27.31↔	Imp/Eins radak Elm (Brchyth m umschl Rdion), Krmrgfäss	92.29.87↔	Bstrpl f Prkt Bstr u Brchyth, Bstrpl m Fsion v CT u PETBldrn
92.27.39↔	Imp o Eins rdioakt Elm (Brchyth m umschl Rdion), S Gf	92.29.88↔	Bstrpl f Prkt Bstr u Brchyth, Bstrpl m Fsion v CT, MRT u PETBldrn
92.27.70↔	Radioaktive Moulagen, n.n.bez.	92.29.89↔	Bestrpl für perkutane Bestr und Brachyth, sonstige
92.27.71↔	Rdioakt Moulgn: Knstr u Appl v obrfl rdioaktvn Moulgn	92.30.00↔	Stereotaktische Bestrahlung, einzeitig, n.n.bez.
92.27.72↔	Rdioakt Moulgn: Knstr u Appl v N auf d Körperb vrw Appl	92.30.01↔	Stereotaktische Bestrahlung, einzeitig: Zerebral, n.n.bez.
92.27.73↔	Radioakt Moulagen: Knstr u Appl v Augenapplikatoren	92.30.02↔	Stereotaktische Bestrahlung, einzeitig: Extrazerebral, n.n.bez.
92.27.79↔	Radioaktive Moulagen, sonstige	92.30.20↔	Stereot Bestr, einzeit: Zerebral, intmod Radioth
92.28.00↔	Injektion oder Instillation von Radioisotopen, n.n.bez.	92.30.21↔	Streot Bstr, einzeit: Zrb, intmd Bgnbstr (IMAT)
92.28.01↔	Instillation von offenen Radionukliden in Gelenke	92.30.22↔	Stereot Bestr, einzeit: Zerebral, bildgest Einst
92.28.02↔	Rdiojdhth bs 1,2 GBq I131: Oh Gb v rkmb Thyreotr (rhTSH)	92.30.30↔	Stereot Bestr, einzeit: Extrazer, intmod Radioth
92.28.03↔	Rdiojdhth bs 1,2 GBq I131: M Gb v rkmb Thyreotr (rhTSH)	92.30.31↔	Streot Bstr, einzeit: Extrzr, intmd Bgnbstr (IMAT)
92.28.04↔	Rdiojdhth üb 1,2 bs u 5 GBq I131: Oh Gb rkmb Thyreotr (rhTSH)	92.30.32↔	Stereot Bestr, einzeit: Extrazer, bildgest Einst
92.28.05↔	Rdiojdhth üb 1,2 bs u 5 GBq I131: M Gb rkmb Thyreotr (rhTSH)	92.30.99↔	Stereotaktische Bestrahlung, einzeitig, sonstige
92.28.06↔	Rdiojdhth m 5 u mhr GBq I131: Oh Gb rkmb Thyreotr (rhTSH)	92.31.00↔	Radiochirurgie mit Photonen n.n. bez., zerebral
92.28.07↔	Rdiojdhth m 5 u mhr GBq I131: M Gb rkmb Thyreotr (rhTSH)	92.31.10↔	Radiochirurgie mit Photonen n.n. bez., extrazerebral
92.28.11↔	Therapie mit offenen Radionukliden bei Knochenmetastasen		

92.32.00↔	Mehrquellige Photon-Radiochirurgie, n.n.bez.	93.a2.13†↔	MMST, 7 bs 13 Bhdlt, mn 21 T, dv mn 5 T psychth Vrf
92.32.01↔	Mehrquellige Photon-Radiochirurgie: Gamma-knife	93.a2.19†↔	MMST, mindestens 7 bis höchstens 13 Behandlungst, sonst
92.33.00↔	Teilchen-Radiochirurgie, n.n.bez.	93.a2.20†↔	MMST, mindestens 14 bis höchstens 20 Bhdlt, n.n.bez.
92.33.01↔	And Hochvstrth: Stereot Bestr, einzeit, zerebral	93.a2.21†↔	MMST, 14 bis 20 Bhdlt, bis zu 41 Therapieeinheiten
92.33.11↔	And Hochvstrth: Stereot Bestr, einzeit, Extrazer	93.a2.22†↔	MMST, 14 bs 20 Bht, mn 42 bs mx 55 T, dv wng als 10 T psyth Vrf
92.39.00↔	Sonstige stereotaktische Radiochirurgie, n.n.bez.	93.a2.23†↔	MMST, 14 bs 20 Bhdlt, mn 42 bs mx 55 T, dv mn 10 T psychth Vrf
92.39.01↔	And Hochvstrth, Stereot Bestr, frakt,zereb, n.n.bez.	93.a2.24†↔	MMST, 14 bs 20 Bhdlt, mn 56 T, dv wng als 14 T psychth Vrf
92.39.11↔	And Hchvstrth, Streat Bstr, frkt, Extrzr, n.n.bez.	93.a2.25†↔	MMST, 14 bs 20 Bhdlt, mn 56 T, dv mn 14 T psychth Vrf
92.39.20↔	And Hchvstrth, Streat Bstr, frkt: zrb, intmd Rdioth	93.a2.29†↔	MMST, mindestens 14 bis höchstens 20 Behandlungst, sonst
92.39.21↔	And Hchvstrth, Streat Bstr, frkt: zrb, intmd Bgnbstr (IMAT)	93.a2.30†↔	MMST, mindestens 21 Behandlungstage, n.n.bez.
92.39.22↔	And Hchvstrth, Streat Bstr, frkt: zrb, bldgst Enst	93.a2.31†↔	MMST, min 21 Bhdlt, bis zu 83 Therapieeinheiten.
92.39.29↔	And Hochvstrth, Stereot Bestr, frakt, zerebral, So	93.a2.32†↔	MMST, mn 21 Bhdlt, mn 84 T, dv wng als 21 T psychth Vrf
92.39.30↔	And Hchvstrth, Streat Bstr, frkt: Extrzr, intmd Rdioth	93.a2.33†↔	MMST, mn 21 Bhdlt, mn 84 T, dv mn 21 T psychth Vrf
92.39.31↔	And Hchvstrth, Streat Bstr, frkt: Extrzr, intmd Bgnbstr (IMAT)	93.a2.39†↔	MMST, mindestens 21 Behandlungstage, sonstige
92.39.32↔	And Hchvstrth, Streat Bstr, frkt: Extrzr, bldgst Enst	94.31†↔	Psychoanalyse
92.39.39↔	And Hochvstrth, Stereot Bestr, frakt, Extrazer, So	94.32†↔	Hypnotherapie
92.41↔	Intraoperative Strahlentherapie mit Elektronen	94.33†↔	Verhaltenstherapie
93.38.02†↔	Multimod rheumatlog Komplbeh, min 14 bis max 20 Bhdlt	94.34†↔	Einzeltherapie bei psychosexueller Dysfunktion
93.38.03†↔	Multimodale rheumatologische Komplbeh, min 21 Bhdlt	94.35†↔	Krisenintervention
93.38.12†↔	Mltmd knd u jgndrheum Kmplbh, mn 14 bs mx 20 Bhdlt	94.36†↔	Spiel-Psychotherapie
93.38.13†↔	Jugendrheum Komplexbehandlung, mindestens 21 Bhdlt	94.37†↔	Gesprächspsychotherapie
93.41†↔	Wirbelsäulenfraktur durch Vorrichtung am Schädel	94.38†↔	Stützende Psychotherapie
93.57.12†↔	Kont Sogbehandlung b e Vakuumvers, 8 Tag u läng	94.39.09†↔	Sonstige (andere) Einzelpsychotherapie
93.59.51†↔	Kmplbh b Bsied o Infkt m mltrs Errgrn, 7 bs 13 Bhdlt	94.39.20†↔	Psychosomatische und psychotherapeutische Kplbh
93.59.52†↔	Kmplbh b Bsied o Infkt m mltrs Errgrn, 14 bs 20 Bhdlt	94.39.21†↔	Integrierte klinisch-psychosomatische Komplexbehandlung
93.59.53†↔	Kmplbh b Bsied o Infkt m mltrs Errgrn, 21 o mhr Bhdlt	94.39.22†↔	Psysom und psychth Krisenintervention als Komplbeh
93.89.11†↔	Neurleuroch Frühr, mn 14 bs mx 20 Bhdntngstg	94.6a.11†↔	Motbhdlt Abhkr [Qual Entzug], von 7 bis 13 Tage
93.89.12†↔	Neurologischneuroch Frühr, min 21 bis max 27 Bhdlt	94.6a.12†↔	Motbhdlt Abhkr [Qual Entzug], von 14 bis 20 Tage
93.89.13†↔	Neurologischneuroch Frühr, min 28 bis max 41 Bhdlt	94.6a.13†↔	Motbhdlt Abhkr [Qualifizierter Entzug], min 21 Tage
93.89.14†↔	Neurologischneuroch Frühr, min 42 bis max 55 Bhdlt	94.7x.00†↔	Sozpäd, neuropäd und pädpssystem Therapie, n.n.bez.
93.89.15†↔	Neurologischneurochirurgische Frühr, min 56 Bhdlt	94.7x.10†↔	Sozpäd, neuropäd und pädpssystem Ther, begleitende Ther
93.89.40†↔	Durchschn Eins v 15 Te (jew v min 30 Min) pro Woche	94.7x.11†↔	Sozpäd, neuropäd und pädpssystem Ther, Ther als Blockbh
93.89.41†↔	Durchschn Eins v 20 Te (jew v min 30 Min) pro Woche	94.7x.12†↔	Szpäd, neuropäd u pädpssystem Thr, Thr als Erw Bldkbh
93.89.42†↔	Durchschn Eins v 30 Te (jew v min 30 Min) pro Woche	94.7x.20†↔	Sozpäd, neuropäd und pädpssystem Therapie, Intensth
93.89.43†↔	Durchschn Eins v 40 Te (jew v min 30 Min) pro Woche	94.7x.21†↔	Sozpäd, neuropäd und pädpssystem Therapie, Erw Intensth
93.89.50†↔	Durchschn Eins v 15 Te (jew v min 30 Min) pro Woche	94.7x.22†↔	Sozpäd, neuropäd u pädpssystem Ther, LangzeitIntensth
93.89.51†↔	Durchschn Eins v 20 Te (jew v min 30 Min) pro Woche	94.7x.23†↔	Szpäd, neuropäd, pädpssystem Thr, LzIntThr verth Training
93.89.52†↔	Durchschn Eins v 30 Te (jew v min 30 Min) pro Woche	94.7x.30†↔	Szpäd, neuropäd u pädpssystem Thr, Thr i GrppnStng
93.89.53†↔	Durchschn Eins v 40 Te (jew v min 30 Min) pro Woche	94.7x.99†↔	Sozpäd, neuropäd und pädpssystem Therapie, So
93.89.60†↔	Durchschn Eins v 15 Te (jew v min 30 Min) pro Woche	94.8x.00†↔	Psychosoziale Interventionen, n.n.bez.
93.89.61†↔	Durchschn Eins v 20 Te (jew v min 30 Min) pro Woche	94.8x.99†↔	Psychosoziale Interventionen, sonstige
93.89.62†↔	Durchschn Eins v 30 Te (jew v min 30 Min) pro Woche	94.92.10†↔	Multimod psychth Komplbeh i Liaisond, 2 bis unt 5 Std
93.89.63†↔	Durchschn Eins v 40 Te (jew v min 30 Min) pro Woche	94.92.11†↔	Mltmd psychth Kmplbh i Liaisond, nhr als 5 bs 10 Std
93.89.70†↔	Durchschn Eins v 15 Te (jew v min 30 Min) pro Woche	94.92.19†↔	Multimod psychth Komplbeh i Liaisond, mehr Stunden
93.89.71†↔	Durchschn Eins v 20 Te (jew v min 30 Min) pro Woche	95.04†↔	Augenuntersuchung in Narkose
93.89.72†↔	Durchschn Eins v 30 Te (jew v min 30 Min) pro Woche	96.35†↔	Gastrische Gavage
93.89.73†↔	Durchschn Eins v 40 Te (jew v min 30 Min) pro Woche	96.6†↔	Enterale Infusion konzentrierter Nährstoffe
93.89.80†↔	Durchschn Eins v 15 Te (jew v min 30 Min) pro Woche	96.a1.00†↔	Mechanische Beatm Neugeborener und Säuglinge, n.n.bez.
93.89.81†↔	Durchschn Eins v 20 Te (jew v min 30 Min) pro Woche	96.a1.10†↔	Mch Beatm m kont pstvn Awd (CPAP) b Neug (0. bs 28. Lebt)
93.89.82†↔	Durchschn Eins v 30 Te (jew v min 30 Min) pro Woche	96.a1.11†↔	Mch Beatm m kont pstvn Awd (CPAP) b Säug (29. bs 365. Lebt)
93.89.83†↔	Durchschn Eins v 40 T (jw v jw v mn 30 Mn) pr Wch	96.a1.99†↔	Mechanische Beatm Neugeborener und Säuglinge, sonstige
93.89.91†↔	Mindestens 14 Behandlungstage und 20 Therapieeinheiten	97.02†↔	Ersetzen eines Gastrostomietubus
93.89.92†↔	Mindestens 21 Behandlungstage und 30 Therapieeinheiten	97.03†↔	Ersetzen von Sonde o Enterostomievorrichtung im Dünndarm
93.90.00†↔	Kont pos Druckbea, (NIV noninvasiv vent), n.n.bez.	97.05†↔	Ersetzen eines Stents (Tubus) im Gallen- oder Pankreasgang
93.90.09†↔	Kont pos Druckbea, (NIV noninvasiv ventilation), So	97.22†↔	Ersetzen einer Zahneinlage
93.90.10†↔	CPAP, n.n.bez.	97.44↔	Nicht-operatives Entfernen von herzunterstützenden Systemen
93.90.11†↔	CPAP Ersteinstellung	97.55†↔	Entf e TDrain, e and Gallgangtubus oder e Lebdrain
93.90.12†↔	Kontr o Optimierung e früh eingestellten CPAP Therapie	97.56†↔	Entfernen eines Pankreastubus oder Drains
93.90.19†↔	CPAP, sonstige	97.61†↔	Entfernen eines Pyelostomie- oder Nephrostomie-Katheters
93.90.20†↔	BiPAP, n.n.bez.	97.62†↔	Entfernen eines Ureterostomie- oder Ureterkatheters
93.90.21†↔	BiPAP Ersteinstellung	97.65†↔	Entfernen eines Urethra-Stents
93.90.22†↔	Kontr o Optimierung e früh eingestellten BiPAP Ther	98.02†↔	Entf e intraluminalen Fk vom Ösophagus ohne Inzision
93.90.29†↔	BiPAP, sonstige	98.03†↔	Entf e intralum Fk von Magen und Dünnd ohne Inzision
93.92.10†↔	Intravenöse Anästhesie	98.04†↔	Entf e intraluminalen Fk vom Dickd ohne Inzision
93.92.11†↔	Inhalationsanästhesie	98.05†↔	Entf e intralum Fk von Rektum und Anus ohne Inzision
93.92.12†↔	Balancierte Anästhesie	98.51†↔	Extrakorp Stosswlthotr [ESWL] v Niere, Uret u/o Blas
93.93†↔	Nicht-mechanische Methoden der Reanimation	98.52†↔	Extrkrp Stosswlthtr [ESWL] v Gilbls u/ Gilngng
93.a2.10†↔	MMST, mindestens 7 bis höchstens 13 Bhdlt, n.n.bez.	98.53†↔	Extrakorporelle Stosswellen-Lithotripsy [ESWL] von Pankreas
93.a2.11†↔	MMST, 7 bis 13 Bhdlt, bis zu 20 Therapieeinheiten		
93.a2.12†↔	MMST, 7 bs 13 Bhdlt, mn 21 T, dv wng als 5 T psychth Vrf		

98.59†↔	Extrakorp StosswellenLithotripsie [ESWL] and Lok	99.28.00†↔	Instill von zytotoxischen Mat und Immunmod, n.n.bez.
99.01†↔	Austauschtransfusion	99.28.01†↔	Instill von zytotoxischen Mat u Immunmod, intrathekal
99.04.00†↔	Transfusion von Erythrozytenkonzentrat, n.n.bez.	99.28.02†↔	Instill v zytotoxischen Mat u Immunmod, intrazerebral
99.04.10†↔	Transfusion von Erythrozytenkonzentrat, 1 TE bis 5 TE	99.28.03†↔	Instill v zytotox Mat u Immunmod, i d Pleurahöhle
99.04.11†↔	Transfusion von Erythrozytenkonzentrat, 6 TE bis 10 TE	99.28.04†↔	Instill v zytotox Mat u Immunmod, intraperitoneal
99.04.12†↔	Transfusion von Erythrozytenkonzentrat, 11 TE bis 15 TE	99.28.05†↔	Instill von zytotoxischen Mat und Immunmod, i d Harnbl
99.04.13†↔	Transfusion von Erythrozytenkonzentrat, 16 TE und mehr	99.28.06†↔	Instill v zytotox Mat u Immunmod, i das Nierenbec
99.04.99†↔	Transfusion von Erythrozytenkonzentrat, sonstige	99.28.07†↔	Instll v u lkrigionl zyttx Mt u Immnm, artriell
99.05.11†↔	Transfusion von Thrombozytenkonzentrat, 4 bis 5 Konzentrate	99.28.08†↔	Instill von zytotoxischen Mat und Immunmod, sonstige
99.05.12†↔	Transfusion von Thrombozytenkonzentrat, 6 bis 8 Konzentrate	99.60†↔	Kardiopulmonale Reanimation, n.n.bez.
99.05.13†↔	Transfusion von Thrombozytenkonzentrat, 9 bis 12 Konzentrate	99.63†↔	Äussere Herzmassage
99.05.14†↔	Transf von Thrombozytenkonzentrat, 13 bis 15 Konzentrate	99.65†↔	Akt Bh e Adptionsstörg b Neug (sg. Prmär Reanmtion)
99.05.15†↔	Trmsf v Thrmbyztnknznt, 16 Knznt, m mhr	99.71.00†↔	Therapeutische Plasmapherese, n.n.bez.
99.05.20†↔	Transf von patientenbezogenen Thrombozytenkonzentrat	99.71.10†↔	Therapeutische Plasmapherese, mit normalem Plasma
99.05.30†↔	Transf von Apherese-Thrombozytenkonzentrat, 1 Konzentrat	99.71.11†↔	Therapeutische Plasmapherese, m Fresh Frozen Plasma (FFP)
99.05.31†↔	Trmsf v AphrsThrmbyztnknznt, 2 Knznt, m mhr	99.71.99†↔	Therapeutische Plasmapherese, sonstige
99.07.00†↔	Transfusion von anderem Serum, n.n.bez.	99.72†↔	Therapeutische Leukopherese
99.07.10†↔	Transfusion von Plasma, 1 bis 5 TE	99.73†↔	Therapeutische Erythropherese
99.07.11†↔	Transfusion von Plasma, 6 TE und mehr	99.74†↔	Therapeutische Thrombopherese
99.07.99†↔	Transfusion von anderem Serum, sonstige	99.76.00†↔	Extrakorporale Immunadsorption, n.n.bez.
99.08†↔	Transfusion von Blutexpander	99.76.10†↔	Extrakorporale Immunadsorption, m nicht regenerierbarer Säule
99.09.00†↔	Transfusion von Spenderlymphozyten	99.76.11†↔	Extrakorporale Immunadsorption, mit regenerierbarer Säule
99.09.10†↔	Transfusion von Granulozyten, 1 - 5 Konzentrate	99.76.20†↔	LDL-Apherese
99.09.11†↔	Transfusion von Granulozyten, 6 und mehr Konzentrate	99.76.99†↔	Extrakorporale Immunadsorption, sonstige
99.09.20†↔	Transfusion von Spenderlymphozyten, Fremdbezug	99.78†↔	Aquapherese
99.10.00†↔	Injekt o Infus von thrombolytischer Substanz, n.n.bez.	99.79.00†↔	Sonstige therapeutische Apherese, n.n.bez.
99.10.10†↔	Tägliche Infusion mit Ilomedin, n.n.bez.	99.79.01†↔	Entn v hämatop Stammzl aus periph Blut zur Eigenspende
99.10.11†↔	Tägliche Infusion mit Ilomedin, 1-2 Tage	99.79.02†↔	Entn v hämtp Stmmzl aus prph Blt z allg Spnd (vrw o Nvrw)
99.10.12†↔	Tägliche Infusion mit Ilomedin, 3-8 Tage	99.79.05†↔	Lymphocytopherese
99.10.13†↔	Tägliche Infusion mit Ilomedin, 9-14 Tage	99.79.09†↔	Sonstige therapeutische Apherese, sonstige
99.10.14†↔	Tägliche Infusion mit Ilomedin, 15-21 Tage	99.79.11†↔	Vrbreitung auf ABO inkmptbl Lbdnspondr Orgntnrsplnttion
99.10.15†↔	Tägliche Infusion mit Ilomedin, mehr Tage	99.83†↔	Sonstige Phototherapie
99.10.99†↔	Injekt o Infus von thrombolytischer Substanz, sonstige	99.88†↔	Therapeutische Photopherese
99.15†↔	Parenterale Infusion konzentrierter Nährlösungen	99.b3.10†↔	Komplbeh b schwerhb Epil, min 7 bis max 13 Bhdlt
99.18†↔	Injektion oder Infusion von Elektrolyten	99.b3.11†↔	Komplbeh b schwerhb Epil, min 14 bis max 20 Bhdlt
99.25.00†↔	Chemotherapien n.n.bez.	99.b3.19†↔	Komplbeh b schwerbehandelbarer Epil, mehr Bhdlt
99.25.01†↔	Nicht komplexe Chemotherapie	99.b5.30†↔	Multimod Komplbeh b Diab mel, min 7 bis max 13 Bhdlt
99.25.02†↔	Mittelgradig komplexe und intensive Blockchemotherapie	99.b5.31†↔	Multimodale Komplbeh b Diab mel, 14 bis max 20 Bhdlt
99.25.04†↔	Hypertherme intraperitoneale Chemotherapie [HIPEC]	99.b5.39†↔	Multimodale Komplbeh b Diab mellitus, mehr Bhdlt
99.25.10†↔	Hchg Kmpl u int Blckch: ein Chmthriepblck WAHR e stt Afnh	XX.CH†↔	Kein spezifischer Kode im CHOP
99.25.11†↔	Hchg Kmpl u int Blckch: 2 Chmthriepblöck WAHR e stt Afnh		

ADRG P61**Neugeborenes, Aufnahmegegewicht < 1000 g**

Aufnahmegegewicht < 1000 g

DRG P61A**Neugeborenes, Aufnahmegegewicht < 1000 g mit signifikanter OR-Prozedur**

Jede OR-Prozedur außer Tabelle P61-1

DRG P61B**Neugeborenes, Aufnahmegegewicht < 1000 g ohne signifikante OR-Prozedur****DRG P61C****Neugeborenes, Aufnahmegegewicht < 1000 g, verstorben < 29 Tage nach Aufnahme**

Verweildauer < 29 Tage und Entlassungsgrund ist gleich Verstorben (07)

Prozedur P61-1

25.92↔	Linguale Frenulektomie	53.11↔	Beidseitige Operation von direkten Inguinalhernien
53.00↔	Einseitige Operation einer Inguinalhernie, n.n.bez.	53.12↔	Beidseitige Operation von indirekten Inguinalhernien
53.01↔	Einseitige Operation einer direkten Inguinalhernie	53.13↔	Bds Operation von Inguinalhernien, e dir und e indir
53.02↔	Einseitige Operation einer indirekten Inguinalhernie	53.14↔	Bds Op von dir Inghern m Transplantat o Prothese
53.03↔	Eins Operation e dir Inghern m Transplantat o Prothese	53.15↔	Bds Op von indir Inghern m Transplantat o Prothese
53.04↔	Operation e indir Inghern m Transplantat oder Prothese	53.16↔	Bds Op von Inghern, e dir und e indir m Tx o Proth
53.05↔	Op e Inghern m Transplantat o Prothese, n.n.bez.	53.17↔	Bds Op von Inghern m Transplantat o Prothese, n.n.bez.
53.10↔	Beidseitige Operation von Inguinalhernien, n.n.bez.	64.0↔	Zirkumzision

ADRG P63**Neugeborenes, Aufnahmegegewicht 1000 - 1249 g ohne signifikante OR-Prozedur, ohne Beatmung > 95 Stunden**

Aufnahmegegewicht < 1500 g und nicht [jede OR-Prozedur außer Tabelle P63-1 oder Dauer der maschinellen Beatmung > 95 Stunden] und Aufnahmegegewicht < 1250 g

DRG P63Z**Neugeborenes, Aufnahmegegewicht 1000 - 1249 g ohne signifikante OR-Prozedur, ohne Beatmung > 95 Stunden****Prozedur P63-1**

25.92↔	Linguale Frenulektomie	53.11↔	Beidseitige Operation von direkten Inguinalhernien
53.00↔	Einseitige Operation einer Inguinalhernie, n.n.bez.	53.12↔	Beidseitige Operation von indirekten Inguinalhernien
53.01↔	Einseitige Operation einer direkten Inguinalhernie	53.13↔	Bds Operation von Inguinalhernien, e dir und e indir
53.02↔	Einseitige Operation einer indirekten Inguinalhernie	53.14↔	Bds Op von dir Inghern m Transplantat o Prothese
53.03↔	Eins Operation e dir Inghern m Transplantat o Prothese	53.15↔	Bds Op von indir Inghern m Transplantat o Prothese
53.04↔	Operation e indir Inghern m Transplantat oder Prothese	53.16↔	Bds Op von Inghern, e dir und e indir m Tx o Proth
53.05↔	Op e Inghern m Transplantat o Prothese, n.n.bez.	53.17↔	Bds Op von Inghern m Transplantat o Prothese, n.n.bez.
53.10↔	Beidseitige Operation von Inguinalhernien, n.n.bez.	64.0↔	Zirkumzision

ADRG P64**Neugeborenes, Aufnahmegegewicht 1250 - 1499 g ohne signifikante OR-Prozedur, ohne Beatmung > 95 Stunden**

Aufnahmegegewicht < 1500 g und nicht [jede OR-Prozedur außer Tabelle P64-1 oder Dauer der maschinellen Beatmung > 95 Stunden] und nicht [Aufnahmegegewicht < 1250 g]

DRG P64Z**Neugeborenes, Aufnahmegegewicht 1250 - 1499 g ohne signifikante OR-Prozedur, ohne Beatmung > 95 Stunden****Prozedur P64-1**

25.92↔	Linguale Frenulektomie	53.11↔	Beidseitige Operation von direkten Inguinalhernien
53.00↔	Einseitige Operation einer Inguinalhernie, n.n.bez.	53.12↔	Beidseitige Operation von indirekten Inguinalhernien
53.01↔	Einseitige Operation einer direkten Inguinalhernie	53.13↔	Bds Operation von Inguinalhernien, e dir und e indir
53.02↔	Einseitige Operation einer indirekten Inguinalhernie	53.14↔	Bds Op von dir Inghern m Transplantat o Prothese
53.03↔	Eins Operation e dir Inghern m Transplantat o Prothese	53.15↔	Bds Op von indir Inghern m Transplantat o Prothese
53.04↔	Operation e indir Inghern m Transplantat oder Prothese	53.16↔	Bds Op von Inghern, e dir und e indir m Tx o Proth
53.05↔	Op e Inghern m Transplantat o Prothese, n.n.bez.	53.17↔	Bds Op von Inghern m Transplantat o Prothese, n.n.bez.
53.10↔	Beidseitige Operation von Inguinalhernien, n.n.bez.	64.0↔	Zirkumzision

ADRG P65**Neugeborenes, Aufnahmegegewicht 1500 - 1999 g ohne signifikante OR-Prozedur, ohne Beatmung > 95 Stunden**

Aufnahmegegewicht < 2000 g und nicht [jede OR-Prozedur außer Tabelle P65-2 oder Dauer der maschinellen Beatmung > 95 Stunden]

DRG P65A**Neugeborenes, Aufnahmegegewicht 1500 - 1999 g ohne signifikante OR-Prozedur, ohne Beatmung > 95 Stunden, mit mehreren schweren Problemen**

(Prozedur in Tabelle P65-3 oder Dauer der maschinellen Beatmung > 24 Stunden oder Schweres Problem beim Neugeborenen) und Mehrere schwere Probleme beim Neugeborenen

DRG P65B**Neugeborenes, Aufnahmegegewicht 1500 - 1999 g ohne signifikante OR-Prozedur, mit Beatmung > 24 und < 96 Stunden oder mit schwerem Problem**

Prozedur in Tabelle P65-3 oder Dauer der maschinellen Beatmung > 24 Stunden oder Schweres Problem beim Neugeborenen

DRG P65C**Neugeborenes, Aufnahmegegewicht 1500 - 1999 g ohne signifikante OR-Prozedur, ohne Beatmung > 24 Stunden, mit anderem Problem**

Prozedur in Tabelle P65-4 oder Diagnose in Tabelle P65-1

DRG P65D**Neugeborenes, Aufnahmegegewicht 1500 - 1999 g ohne signifikante OR-Prozedur, ohne Beatmung > 24 Stunden, ohne Problem**

Diagnose P65-1

A08.0	Enteritis durch Rotaviren	Q10.2	Angeborenes Entropium
A08.2	Enteritis durch Adenoviren	Q10.3	Sonst angeborene Fehlbildung Augenlid
A41.9	Sepsis, nbez	Q10.6	Sonst angeborene Fehlbildung Tränenapparat
A49.1	Streptokokkeninfektion nbez Lok	Q10.7	Angeborene Fehlbildung Orbita
B09	Nnbez Virusinf, durch Haut-/Schleimhautläsion gekennz	Q11.0	Zystenaug[e] [cystic eyeball]
B99	Sonstige und nicht näher bezeichnete Infektionskrankheiten	Q11.1	Sonstiger Anophthalmus
E56.8	Mangel an sonstigen Vitaminen	Q11.2	Mikrophthalmus
E71.3	Störungen FettsäureSW	Q11.3	Makrophthalmus
E86	Volumenmangel	Q12.0	Cataracta congenita
E87.2	Azidose	Q12.1	Angeborene Linsenverlagerung
E88.2	Lipomatose, aonkl	Q12.2	Linsenkolobom
F44.4	Dissoziative Bewegungsstörungen	Q12.3	Angeborene Aphakie
G54.0	Läsionen Plexus brachialis	Q12.4	Sphärophakie
G93.0	Hirnzysten	Q12.8	Sonstige angeborene Fehlbildungen Linse
H05.0	Akute Entzündung Orbita	Q12.9	Angeborene Fehlbildung Linse, nbez
H10.4	Chronische Konjunktivitis	Q13.0	Iriskolobom
I35.0	Aortenklappenstenose	Q13.1	Fehlen Iris (angeboren)
I42.1	Hypertrophische obstruktive Kardiomyopathie	Q13.2	Sonstige angeborene Fehlbildungen Iris
I49.1	Vorhofextrasystolie	Q13.3	Angeborene Hornhauttrübung
I49.3	Ventrikuläre Extrasystolie	Q13.4	Sonstige angeborene Fehlbildungen Kornea
I49.8	Sonstige nbez kardiale Arrhythmien	Q13.5	Blaue Sklera
J20.5	Akute Bronchitis d Resp-Sync-Vir [RS-V]	Q13.8	Sonst angeborene Fehlbildung vord Augenabschnitt
J20.8	Akute Bronchitis d sonstige nbez Erreger	Q14.0	Angeborene Fehlbildung Glaskörper
J22	Akute Infektion untere Atemwege, nbez	Q14.1	Angeborene Fehlbildung Retina
J31.0	Chronische Rhinitis	Q14.2	Angeborene Fehlbildung Papille
J40	Bronchitis, nicht als akut oder chronisch bezeichnet	Q14.3	Angeborene Fehlbildung Chorioidea
J93.0	Spontaner Spannungspneumothorax	Q14.8	Sonst angeborene Fehlbildung hint Augenabschnitt
K52.30	Pancolitis indeterminata	Q15.8	Sonst nbez angeborene Fehlbildungen Auge
K52.31	Linksseitige Colitis indeterminata	Q16.0	Angeborenes Fehlen Ohrmuschel
K52.32	Colitis indeterminata Rektosigmoid	Q16.1	Angeb Fehlen, Atresie u Striktur (äußeren) Gehörgang
K52.38	Sonstige Colitis indeterminata	Q16.2	Fehlen Tuba auditiva (angeboren)
K52.8	Sonst nbez nichtinfekt Gastroenteritis u Kolitis	Q16.3	Angeborene Fehlbildung Gehörknöchelchen
K60.2	Analfissur, nbez	Q16.4	Sonst angeborene Fehlbildung Mittelohr
L01.1	Sekundäre Impetiginisation and Dermatosen	Q16.5	Angeborene Fehlbildung Innenohr
L02.2	Hautabszeß, Furunkel u Karbunkel, Rumpf	Q16.9	Angeb Fehlbild Ohr als Urs Beeinträcht Hörvermögen, nbez
L08.0	Pyodermie	Q17.0	Akzessorische Ohrmuschel
L91.8	Sonstige hypertrophe HautKH	Q17.3	Sonstiges fehlgebildetes Ohr
P01.5	Schädigung Fetus/Neugeb b Mehrlingsschwangerschaft	Q18.0	Branchiogene(r) Sinus, Fistel u Zyste
P01.6	Schädigung Fetus/Neugeb d Tod der Mutter	Q28.80	Sonstiges angeborenes Aneurysma
P02.4	Schädigung Fetus/Neugeb d Nabelschnurvorfal	Q28.81	Sonstige angeborene Fistel des Kreislaufsystems
P02.7	Schädigung Fetus/Neugeb d Chorioamnionitis	Q28.88	Sonst näher bez angeborene Fehlbildgen d Kreislaufsystems
P04.1	Schädigung Fetus/Neugeb d sonst Medikation b Mutter	Q33.1	Akzessorischer Lungenlappen
P04.4	Schädigung Fet/Ngb d Einn abh-erz AM/Drogen d Mutter	Q33.5	Ektopisches Gewebe in Lunge (angeboren)
P07.2	Neugeborenes m extremer Unreife	Q33.8	Sonstige angeborene Fehlbildungen Lunge
P12.4	Überwachungsbed Verletz behaarte Kopfhaut b Neugeb	Q35.1	Spalte harter Gaumen
P21.0	Schwere Asphyxie unter Geburt	Q35.3	Spalte weicher Gaumen
P21.1	Leichte od mäßige Asphyxie unter Geburt	Q35.5	Spalte harter u weicher Gaumen
P21.9	Asphyxie unter Geburt, nbez	Q35.7	Uvulaspalte
P22.8	Sonst Atemnot [Respiratory distress] b Neugeborenen	Q35.9	Gaumenspalte, nbez
P28.3	Primäre Schlafapnoe b Neugeborenen	Q36.0	Lippenspalte, beidseitig
P28.4	Sonstige Apnoe b Neugeborenen	Q36.1	Lippenspalte, median
P29.1	Herzrhythmusstörung b Neugeborenen	Q36.9	Lippenspalte, einseitig
P38	Omphalitis b Neugeborenen m od oh leichte Blutg	Q38.6	Sonstige angeborene Fehlbildungen Mund
P39.0	Infektiöse Mastitis b Neugeborenen	Q39.5	Angeborene Dilatation Ösophagus
P39.3	Harnwegsinfektion b Neugeborenen	Q39.6	Ösophagusdivertikel (angeboren)
P39.4	Hautinfektion b Neugeborenen	Q39.8	Sonst angeborene Fehlbildung Ösophagus
P52.4	Intrazerebrale (nichttraumat) Blutung Fetus/Neugeb	Q40.0	Angeborene hypertrophische Pylorusstenose
P55.0	Rh-Isoimmunisierung b Feten u Neugeborenen	Q40.1	Angeborene Hiatushernie
P55.1	AB0-Isoimmunisierung b Feten u Neugeborenen	Q43.40	Duplikatur Dünndarm
P55.8	Sonst hämolytische KH b Feten u Neugeborenen	Q43.41	Duplikatur Kolon
P59.0	Neugeborenenikterus in Verbindung m vorzeitiger Geburt	Q43.42	Duplikatur Rektum
P59.8	Neugeborenenikterus d sonst nbez Ursachen	Q43.49	Duplikatur Darm, nbez
P71.1	Sonstige Hypokalzämie b Neugeborenen	Q43.5	Ektopia ani
P74.0	Metabolische Spätazidose b Neugeborenen	Q43.6	Angeborene Fistel Rektum u Anus
P76.0	Mekoniumpfropf-Syndrom	Q43.7	Kloakenpersistenz
P78.3	Nichtinfektiöse Diarrhoe b Neugeborenen	Q43.8	Sonst nbez angeborene Fehlbildungen Darm
Q10.0	Angeborene Ptose	Q43.9	Angeborene Fehlbildung Darm, nbez
Q10.1	Angeborenes Ektropium	Q61.0	Angeborene solitäre Nierenzyste

Q61.2	Polyzyst Niere, autosom-dom	Q98.7	Männlicher Phänotyp m Gonosomen-Mosaik
Q61.3	Polyzystische Niere, nnbez	Q98.8	Sonst nbez Anomalien Gonosomen männl Phänotyp
Q61.4	Nierendysplasie	Q98.9	Anomalie Gonosomen männl Phänotyp, nnbez
Q61.5	Medulläre Zystenniere	Q99.8	Sonstige nbez Chromosomenanomalien
Q61.8	Sonstige zystische Nierenkrankheiten	R06.80	Akut lebensbedr Ereignis i SäuglAlter
Q61.9	Zystische Nierenkrankheit, nnbez	R09.2	Atemstillstand
Q62.0	Angeborene Hydronephrose	R23.8	So u nnbez Hautveränderungen
Q62.1	Atresie und (angeborene) Stenose Ureter	R26.3	Immobilität
Q62.2	Angeborener Megaureter	R49.0	Dysphonie
Q62.3	Sonst (angeb) obstruktive Defekte Nierenbecken u Ureter	R57.2	Septischer Schock
Q64.4	Fehlbildung Urachus	R62.8	So Ausbleiben erwartete physiolog Entwicklung
Q64.5	Angeborenes Fehlen Harnblase u Urethra	R65.0	Syst inflam Response-Synd [SIRS] infek o Organkomp
Q64.6	Angeborenes Divertikel Harnblase	R65.1	Syst inflam Response-Synd [SIRS] infek m Organkomp
Q64.7	Sonst angeborene Fehlbildung Harnblase u Urethra	R65.2	Syst inflam Response-Synd [SIRS] ni-infekt o Organkomp
Q65.0	Angeborene Luxation Hüftgelenk, einseitig	R65.3	Syst inflam Response-Synd [SIRS] ni-infekt m Organkomp
Q65.1	Angeborene Luxation Hüftgelenk, beidseitig	R65.9	System inflamm Response-Synd [SIRS], nnbez
Q65.2	Angeborene Luxation Hüftgelenk, nnbez	R94.0	Abnorme Ergebnisse Fktprüfungen ZNS
Q65.3	Angeborene Subluxation Hüftgelenk, einseitig	R95	Plötzlicher Kindstod
Q65.4	Angeborene Subluxation Hüftgelenk, beidseitig	S00.81	Oberfl Verletzung sonst Teile Kopf, Schürfwunde
Q65.5	Angeborene Subluxation Hüftgelenk, nnbez	S72.3	Fraktur Femurschaft
Q65.6	Instabiles Hüftgelenk (angeboren)	T21.24	Verbrennung Grad 2a des Rumpfes: Rücken [jeder Teil]
Q67.0	Gesichtsasymmetrie	T21.64	Verätzung Grad 2a des Rumpfes: Rücken [jeder Teil]
Q67.5	Angeborene Deformitäten Wirbelsäule	T21.84	Verbrennung Grad 2b des Rumpfes: Rücken [jeder Teil]
Q68.2	Angeborene Deformität Knie	T21.94	Verätzung Grad 2b des Rumpfes: Rücken [jeder Teil]
Q71.0	Angeborenes vollständiges Fehlen obere Extremität(en)	U55.10	Erfolgte Registr HerzTx: oh DringlichkSt U oder HU
Q71.1	Angeb Fehlen Ober- u Unterarm b vorhandener Hand	U55.11	Erfolgte Registr HerzTx: DringlichkSt U
Q71.2	Angeborenes Fehlen Unterarm u Hand	U55.12	Erfolgte Registr HerzTx: DringlichkSt HU
Q71.3	Angeborenes Fehlen Hand od ein/mehr Finger	U55.20	Erfolgt Registr LungenTx: Oh DringlichkSt U oder HU
Q71.4	Longitudinaler Reduktionsdefekt Radius	U55.21	Erfolgte Registr LungenTx: DringlichkSt U
Q71.5	Longitudinaler Reduktionsdefekt Ulna	U55.22	Erfolgte Registr LungenTx: DringlichkSt HU
Q71.6	Spalthand	U55.30	Erfolgte Registr Herz-Lungen-Tx: Ohne DringlichkSt U od HU
Q71.9	Reduktionsdefekt obere Extremität, nnbez	U55.31	Erfolgte Registr Herz-Lungen-Tx: Mit DringlichkSt U
Q72.0	Angeborenes vollständiges Fehlen unt Extremität(en)	U55.32	Erfolgte Registr Herz-Lungen-Tx: Mit DringlichkSt HU
Q72.1	Angeb Fehlen Ober- u Unterschenkel b vorhandenem Fuß	Z03.0	Beobachtung b Verdacht auf Tuberkulose
Q72.2	Angeborenes Fehlen Unterschenkel u Fuß	Z20.1	Kontakt m u Exposition ggü Tuberkulose
Q72.3	Angeborenes Fehlen Fuß od ein/mehr Zehen	Z73	Probl m Bez Schwierig b Lebensbewält
Q72.4	Longitudinaler Reduktionsdefekt Femur	Z74.0	Probl m Bez HilfsBed wg eingeschränkter Mobilität
Q72.5	Longitudinaler Reduktionsdefekt Tibia	Z74.1	Probl m Bez PflegBed, Notw Hilfestell b Körperpfl
Q72.6	Longitudinaler Reduktionsdefekt Fibula	Z74.2	Probl m Bez PflegBed, Notw HilfeLeistg im Haush
Q72.7	Spallfuß	Z74.3	Probl m Bez PflegBed, Notw ständ Beaufsicht
Q72.8	Sonstige Reduktionsdefekte untere Extremität(en)	Z74.8	Sonst Probleme mit Bezug auf Pflegebedürftigkeit
Q76.3	Angeborene Skoliose d angeborene Knochenfehlbildung	Z74.9	Problem m Bez PflegBed, nnbez
Q76.4	Sonst angeborene Fehlbildung WS oh Skoliose	Z75.2	Wartezeit auf eine Untersuchung oder Behandlung
Q82.0	Hereditäres Lymphödem	Z75.60	Erf Registr z Organtranspl oh Dringlkstufe HU: Niere
Q89.0	Angeborene Fehlbildungen Milz	Z75.64	Erf Registr z Organtranspl oh Dringlkstufe HU: NierePank
Q89.3	Situs inversus	Z75.65	Erf Registr z Organtranspl oh Dringlkstufe HU: Pankreas
Q96.0	Karyotyp 45,X	Z75.66	Erf Registr z Organtranspl oh Dringlkstufe HU: Dünndarm
Q96.1	Karyotyp 46,X iso (Xq)	Z75.67	Erf Registr z Organtranspl oh Dringlkstufe HU: Leber
Q96.2	Karyotyp 46,X m Gonosomenanom, ausgenomm iso (Xq)	Z75.68	Erf Registr z Organtranspl oh Dringlkstufe HU: Sonst Org
Q96.3	Mosaik, 45,X/46,XX oder 45,X/46,XY	Z75.69	Erf Registr z Organtranspl oh Dringlkstufe HU: nnbez Organ
Q96.4	Mosaik, 45,X/sonstige Zelllinie(n) mit Gonosomenanomalie	Z75.70	Erf Registr z Organtranspl m Dringlkstufe HU: Niere
Q96.8	Sonstige Varianten Turner-Syndrom	Z75.74	Erf Registr z Organtranspl m Dringlkstufe HU: NierePank
Q96.9	Turner-Syndrom, nnbez	Z75.75	Erf Registr z Organtranspl m Dringlkstufe HU: Pankreas
Q97.0	Karyotyp 47,XXX	Z75.76	Erf Registr z Organtranspl m Dringlkstufe HU: Dünndarm
Q97.1	Weiblicher Phänotyp m mehr als drei X-Chromosomen	Z75.77	Erf Registr z Organtranspl m Dringlkstufe HU: Leber
Q97.2	Mosaik, Zelllinien m unterschiedl Anzahl X-Chromosomen	Z75.78	Erf Registr z Organtranspl m Dringlkstufe HU: Sonst Org
Q97.3	Weiblicher Phänotyp m Karyotyp 46,XY	Z75.79	Erf Registr z Organtranspl m Dringlkstufe HU: nnbez Organ
Q97.8	Sonst nbez Anomalien Gonosomen b weiblichem Phänotyp	Z75.8	Sonst Probl m Bez med Betreuungsmögl od a Gesundheitsvers
Q97.9	Anomalie Gonosomen b weiblichem Phänotyp, nnbez	Z75.9	Nnbez Probl m Bez med Betreuungsmögl od a Gesundheitsvers
Q98.0	Klinefelter-Syndrom, Karyotyp 47,XXY	Z76.0	Ausstell wdh Verordn
Q98.1	Klinefelter-Synd, männl Phänotyp m > 2 X-Chromosomen	Z76.1	GesundhÜberwach u Betr Findelkind
Q98.2	Klinefelter-Synd, männlicher Phänotyp m Karyotyp 46,XX	Z76.2	GesundhÜberwach u Betr and gesund Säugl u Kind
Q98.3	Sonst männlicher Phänotyp m Karyotyp 46,XX	Z76.4	And i GesundhBetrEinr aufgenomm Person
Q98.4	Klinefelter-Syndrom, nnbez	Z76.8	Pers, die GesundhW aus so best nbez Grund i Anspr nehmen
Q98.5	Karyotyp 47,XXY	Z83.3	Diabetes mellitus in Familienanamnese
Q98.6	Männl Phänotyp m Strukturanomalie Gonosomen		

Prozedur P65-2

25.92↔	Linguale Frenulektomie	53.11↔	Beidseitige Operation von direkten Inguinalhernien
53.00↔	Einseitige Operation einer Inguinalhernie, n.n.bez.	53.12↔	Beidseitige Operation von indirekten Inguinalhernien
53.01↔	Einseitige Operation einer direkten Inguinalhernie	53.13↔	Bds Operation von Inguinalhernien, e dir und e indir
53.02↔	Einseitige Operation einer indirekten Inguinalhernie	53.14↔	Bds Op von dir Inghern m Transplantat o Prothese
53.03↔	Eins Operation e dir Inghern m Transplantat o Prothese	53.15↔	Bds Op von indir Inghern m Transplantat o Prothese
53.04↔	Operation e indir Inghern m Transplantat oder Prothese	53.16↔	Bds Op von Inghern, e dir und e indir m Tx o Proth
53.05↔	Op e Inghern m Transplantat o Prothese, n.n.bez.	53.17↔	Bds Op von Inghern m Transplantat o Prothese, n.n.bez.
53.10↔	Beidseitige Operation von Inguinalhernien, n.n.bez.	64.0↔	Zirkumzision

Prozedur P65-3

93.90.00‡↔	Kont pos Druckbea, (NIV noninvasiv vent), n.n.bez.	93.90.21‡↔	BiPAP Ersteinstellung
93.90.09‡↔	Kont pos Druckbea, (NIV noninvasiv ventilation), So	93.90.22‡↔	Kontr o Optimierung e früh eingestellten BiPAP Ther
93.90.10‡↔	CPAP, n.n.bez.	93.90.29‡↔	BiPAP, sonstige
93.90.11‡↔	CPAP Ersteinstellung	96.a1.00‡↔	Mechanische Beatm Neugeborener und Säuglinge, n.n.bez.
93.90.12‡↔	Kontr o Optimierung e früh eingestellten CPAP Therapie	96.a1.10‡↔	Mch Beatm m kont pstvn Awd (CPAP) b Neug (0. bs 28. Lebt)
93.90.19‡↔	CPAP, sonstige	96.a1.11‡↔	Mch Beatm m kont pstvn Awd (CPAP) b Säug (29. bs 365. Lebt)
93.90.20‡↔	BiPAP, n.n.bez.	96.a1.99‡↔	Mechanische Beatm Neugeborener und Säuglinge, sonstige

Prozedur P65-4

00.11‡↔	Infusion von Drotrecogin alfa (aktiviert)	99.05.30‡↔	Transf von Apherese-Thrombozytenkonzentrat. 1 Konzentrat
00.17‡↔	Infusion einer vasopressorischen Substanz	99.05.31‡↔	Trnsf v AphrsThrmbzytnknznt. 2 Knznt. u mhr
99.01‡↔	Austauschtransfusion	99.07.00‡↔	Transfusion von anderem Serum, n.n.bez.
99.04.00‡↔	Transfusion von Erythrozytenkonzentrat, n.n.bez.	99.07.10‡↔	Transfusion von Plasma, 1 bis 5 TE
99.04.10‡↔	Transfusion von Erythrozytenkonzentrat, 1 TE bis 5 TE	99.07.11‡↔	Transfusion von Plasma, 6 TE und mehr
99.04.11‡↔	Transfusion von Erythrozytenkonzentrat, 6 TE bis 10 TE	99.07.99‡↔	Transfusion von anderem Serum, sonstige
99.04.12‡↔	Transfusion von Erythrozytenkonzentrat, 11 TE bis 15 TE	99.08‡↔	Transfusion von Blutexpander
99.04.13‡↔	Transfusion von Erythrozytenkonzentrat, 16 TE und mehr	99.09.00‡↔	Transfusion von Spenderlymphozyten
99.04.99‡↔	Transfusion von Erythrozytenkonzentrat, sonstige	99.09.10‡↔	Transfusion von Granulozyten, 1 - 5 Konzentrate
99.05.11‡↔	Transfusion von Thrombozytenkonzentrat, 4 bis 5 Konzentrate	99.09.11‡↔	Transfusion von Granulozyten, 6 und mehr Konzentrate
99.05.12‡↔	Transfusion von Thrombozytenkonzentrat, 6 bis 8 Konzentrate	99.09.20‡↔	Transfusion von Spenderlymphozyten, Fremdbezug
99.05.13‡↔	Transfusion von Thrombozytenkonzentrat, 9 bis 12 Konzentrate	99.15‡↔	Parenterale Infusion konzentrierter Nährlösungen
99.05.14‡↔	Transf von Thrombozytenkonzentrat, 13 bis 15 Konzentrate	99.18‡↔	Injektion oder Infusion von Elektrolyten
99.05.15‡↔	Trnsf v Thrmbzytnknznt. 16 Knznt. u mhr	99.83‡↔	Sonstige Phototherapie
99.05.20‡↔	Transf von patientenbezogenen Thrombozytenkonzentrat		

ADRG P66**Neugeborenes, Aufnahmegegewicht 2000 - 2499 g ohne signifikante OR-Prozedur, ohne Beatmung > 95 Stunden oder neugeborener Mehrling, Aufnahmegegewicht > 2499 g ohne OR-Prozedur, ohne Beatmung > 95 Stunden, ohne Problem oder ein Belegungstag**

(Aufnahmegegewicht < 2500 g oder Aufnahmegegewicht > 2499 g und (jede OR-Prozedur außer Tabelle P66-4 oder Dauer der maschinellen Beatmung > 95 Stunden) oder Aufnahmegegewicht > 2499 g und keine OR-Prozedur und keine Prozedur in Tabelle P66-5 und Dauer der maschinellen Beatmung < 25 Stunden und keine Diagnose in Tabelle P66-1 und (Verweildauer ist gleich 1 Tag oder Prozedur nicht in Tabelle P66-6 und keine Diagnose in Tabelle P66-2) und Diagnose in Tabelle P66-3) und nicht [jede OR-Prozedur außer Tabelle P66-4 oder Dauer der maschinellen Beatmung > 95 Stunden]

DRG P66A**Neugeborenes, Aufnahmegegewicht 2000 - 2499 g ohne signifikante OR-Prozedur, ohne Beatmung > 95 Stunden, mit mehreren schweren Problemen**

(Prozedur in Tabelle P66-5 oder Dauer der maschinellen Beatmung > 24 Stunden oder Schweres Problem beim Neugeborenen) und Mehrere schwere Probleme beim Neugeborenen

DRG P66B**Neugeborenes, Aufnahmegegewicht 2000 - 2499 g ohne signifikante OR-Prozedur, mit Beatmung > 24 und < 96 Stunden oder mit schwerem Problem**

Prozedur in Tabelle P66-5 oder Dauer der maschinellen Beatmung > 24 Stunden oder Schweres Problem beim Neugeborenen

DRG P66C**Neugeborenes, Aufnahmegegewicht 2000 - 2499 g ohne signifikante OR-Prozedur, ohne Beatmung > 24 Stunden, mit anderem Problem**

Aufnahmegegewicht < 2500 g und (mindestens eine Prozedur in Tabelle P66-7 oder Diagnose in Tabelle P66-2)

DRG P66D**Neugeborenes, Aufnahmegewicht 2000 - 2499 g ohne signifikante OR-Prozedur, ohne Beatmung > 24 Stunden, ohne Problem oder neugeborener Mehrling, Aufnahmegewicht > 2499 g ohne OR-Prozedur, ohne Beatmung > 95 Stunden, ohne Problem oder ein Belegungstag****Diagnose P66-1**

A01.0	Typhus abdominalis	A32.1	Meningitis und Meningoenzephalitis durch Listerien
A01.1	Paratyphus A	A32.7	Listeriensepsis
A01.2	Paratyphus B	A32.8	Sonstige Formen der Listeriose
A01.3	Paratyphus C	A32.9	Listeriose, nnbez
A01.4	Paratyphus, nnbez	A33	Tetanus neonatorum
A02.0	Salmonellenenteritis	A35	Sonstiger Tetanus
A02.1	Salmonellensepsis	A37.0	Keuchhusten durch Bordetella pertussis
A02.2	Lokalisierte Salmonelleninfektionen	A37.1	Keuchhusten durch Bordetella parapertussis
A02.8	Sonstige nbez Salmonelleninfektionen	A37.8	Keuchhusten durch sonstige Bordetella-Spezies
A02.9	Salmonelleninfektion, nnbez	A37.9	Keuchhusten, nnbez
A03.0	Shigellose durch Shigella dysenteriae	A39.0	Meningokokkenmeningitis
A03.1	Shigellose durch Shigella flexneri	A39.1	Waterhouse-Friderichsen-Syndrom
A03.2	Shigellose durch Shigella boydii	A39.2	Akute Meningokokkensepsis
A03.3	Shigellose durch Shigella sonnei	A39.3	Chronische Meningokokkensepsis
A03.8	Sonstige Shigellosen	A39.4	Meningokokkensepsis, nnbez
A03.9	Shigellose, nnbez	A39.5	Herzkrankheit durch Meningokokken
A04.0	Darminfektion durch enteropathogene E coli	A40.0	Sepsis durch Streptokokken, Gruppe A
A04.1	Darminfektion durch enterotoxinbildende E coli	A40.1	Sepsis durch Streptokokken, Gruppe B
A04.2	Darminfektion durch enteroinvasive E coli	A40.2	Sepsis durch Streptokokken, Gruppe D
A04.3	Darminfektion durch enterohämorrhagische E coli	A40.3	Sepsis durch Streptococcus pneumoniae
A04.4	Sonstige Darminfektionen durch Escherichia coli	A40.8	Sonst Sepsis durch Streptokokken
A04.5	Enteritis durch Campylobacter	A40.9	Sepsis durch Streptokokken, nicht näher bezeichnet
A04.6	Enteritis durch Yersinia enterocolitica	A41.0	Sepsis durch Staphylococcus aureus
A04.7	Enterokolitis durch Clostridium difficile	A41.1	Sepsis durch sonstige näher bezeichnete Staphylokokken
A04.8	Sonst nbez bakterielle Darminfektionen	A41.2	Sepsis durch nnbez Staphylokokken
A05.0	Lebensmittelvergiftung durch Staphylokokken	A41.3	Sepsis durch Haemophilus influenzae
A05.1	Botulismus	A41.4	Sepsis durch Anaerobier
A05.2	Lebensmittelvergiftung durch Clostr perfring [Clostr welchii]	A41.51	Sepsis durch Escherichia coli [E coli]
A05.3	Lebensmittelvergiftung durch Vibrio parahaemolyticus	A41.52	Sepsis durch Pseudomonas
A08.1	Akute Gastroenteritis Norovirus [Norwalk-Virus]	A41.58	Sepsis durch sonstige gramnegative Erreger
A08.5	Sonstige nbez Darminfektionen	A41.8	Sonstige nbez Sepsis
A09.0	Sonstige u nnbez Gastroenteritis u Kolitis infek Ursprung	A46	Erysipel [Wundrose]
A09.9	Sonstige u nnbez Gastroenteritis u Kolitis nnbez Ursprung	A48.0	Gasbrand [Gasödem]
A15.0	LuTB, d mikr Unt Sput ges, m/o Nachw d Kult o molbiol Verf	A48.1	Legionellose mit Pneumonie
A15.1	Lungentuberkulose, nur durch Kultur gesichert	A48.2	Legionellose ohne Pneumonie [Pontiac-Fieber]
A15.2	Lungentuberkulose, histologisch gesichert	A50.0	Floride konnatale Frühsyphilis
A15.3	LungenTB, durch so u nnbez Untersuchungsverf gesichert	A50.1	Latente konnatale Frühsyphilis
A15.7	Primäre TB Atmungsorgane, bakt, molbiol od histol gesichert	A50.2	Konnatale Frühsyphilis, nnbez
A15.9	Nnbez TB Atmungsorgane, bakt, molekbiol od histol gesich	A50.3	Konnatale spätsyphilitische Augenkrankheit
A16.0	Lungentuberkulose, bakt, molbiol u histol n gesichert	A50.4	Konnat spätauftritt Neurosyphilis [Juv Neurosyph]
A16.1	Lungentuberkulose, bakt, molbiol u hist Unt n durchgef	A71.1	Aktives Stadium des Trachoms
A16.2	LungenTB oh Angabe bakt, molekularbiolog od histol Sicher	A74.8	Sonstige Chlamydienkrankheiten
A16.7	Prim TB AtmOrg oh Ang bakt, molekularbiol od hist Sich	A81.1	Subakute sklerosierende Panenzephalitis
A16.9	Nnbez TB AtmOrg oh Ang bakt, molekbiol od hist Sich	A86	Virusenzephalitis, nnbez
A17.0	Tuberkulöse Meningitis	A87.0	Meningitis durch Enteroviren
A17.1	Meningeales Tuberkulom	A89	Virusinfektion des ZNS, nicht näher bezeichnet
A17.8	Sonstige Tuberkulose Nervensystem	A96.0	Hämorrhagisches Fieber durch Junin-Viren
A17.9	Tuberkulose des Nervensystems, nnbez	A96.1	Hämorrhagisches Fieber durch Machupo-Viren
A18.5	Tuberkulose des Auges	A96.2	Lassa-Fieber
A26.0	Haut-Erysipeloid	A96.8	Sonstiges hämorrhagisches Fieber durch Arenaviren
A26.7	Erysipelothrix-Sepsis	A96.9	Hämorrhagisches Fieber durch Arenaviren, nnbez
A26.8	Sonstige Formen des Erysipeloids	A98.3	Marburg-Viruskrankheit
A26.9	Erysipeloid, nnbez	A98.5	Hämorrhagisches Fieber mit renalem Syndrom
A27.0	Leptospirosis icterohaemorrhagica [Weil-Krankheit]	B00.0	Ekzema herpeticum Kaposi
A27.8	Sonstige Formen der Leptospirose	B00.1	Dermatitis vesicularis d Herpesviren
A27.9	Leptospirose, nnbez	B00.2	Gingivostomatitis herpetica u Pharyngotonsillitis herpetica
A28.0	Pasteurellose	B00.3	Meningitis durch Herpesviren
A28.1	Katzenkratzkrankheit	B00.4	Enzephalitis durch Herpesviren
A28.2	Extraintestinale Yersiniose	B00.5	Augenkrankheit durch Herpesviren
A28.8	Sonst nbez bakterielle Zoonosen, aonkl	B00.7	Disseminierte Herpesvirus-KH
A28.9	Bakterielle Zoonose, nnbez	B00.8	Sonstige Infektionsformen durch Herpesviren
A32.0	Kutane Listeriose	B00.9	Infektion durch Herpesviren, nnbez

B01.0	Varizellen-Meningitis	B38.0	Akute Kokzidioidomykose Lunge
B01.1	Varizellen-Enzephalitis	B38.1	Chronische Kokzidioidomykose der Lunge
B01.2	Varizellen-Pneumonie	B38.2	Kokzidioidomykose der Lunge, nnbez
B01.8	Varizellen mit sonstigen Komplikationen	B38.3	Kokzidioidomykose der Haut
B01.9	Varizellen ohne Komplikation	B38.4	Kokzidioidomykose der Meningen
B02.0	Zoster-Enzephalitis	B38.7	Disseminierte Kokzidioidomykose
B02.1	Zoster-Meningitis	B38.8	Sonstige Formen der Kokzidioidomykose
B02.2	Zoster m Beteiligung anderer Abschnitte des Nervensystems	B39.0	Akute Histoplasmose Lunge durch Histoplasma capsulatum
B02.3	Zoster ophthalmicus	B39.1	Chron Histoplasmose Lunge durch Histoplasma capsulatum
B02.7	Zoster generalisatus	B39.2	Histoplasm Lunge durch Histoplasma capsulatum, nnbez
B02.8	Zoster mit sonstigen Komplikationen	B40.0	Akute Blastomykose der Lunge
B02.9	Zoster ohne Komplikation	B40.1	Chronische Blastomykose der Lunge
B05.0	Masern, kompliziert durch Enzephalitis	B40.2	Blastomykose der Lunge, nnbez
B05.1	Masern, kompliziert durch Meningitis	B40.3	Blastomykose der Haut
B05.2	Masern, kompliziert durch Pneumonie	B40.7	Disseminierte Blastomykose
B05.3	Masern, kompliziert durch Otitis media	B40.8	Sonstige Formen der Blastomykose
B05.4	Masern mit Darmkomplikationen	B40.9	Blastomykose, nnbez
B05.8	Masern mit sonstigen Komplikationen	B41.0	Parakokzidioidomykose der Lunge
B06.0	Röteln mit neurologischen Komplikationen	B41.7	Disseminierte Parakokzidioidomykose
B06.8	Röteln mit sonstigen Komplikationen	B41.8	Sonstige Formen der Parakokzidioidomykose
B08.5	Vesikuläre Pharyngitis durch Enteroviren	B41.9	Parakokzidioidomykose, nnbez
B15.0	Virushepatitis A mit Coma hepaticum	B44.0	Invasive Aspergillose der Lunge
B15.9	Virushepatitis A ohne Coma hepaticum	B44.1	Sonstige Aspergillose der Lunge
B16.0	Akut VirHep B m DeltaVir (Begleitinfekt) u mit Coma hep	B44.2	Aspergillose der Tonsillen
B16.1	Akut VirHep B m DeltaVir (Begleitinfekt) u oh Coma hep	B44.7	Disseminierte Aspergillose
B16.2	Akute Vir-Hep B oh Delta-Virus m Coma hep	B44.8	Sonstige Formen der Aspergillose
B16.9	Akut Vir-Hep B oh Delta-Virus u oh Coma hep	B44.9	Aspergillose, nnbez
B17.0	Akut Delta-Virus-(Super-)Inf, Hep-B-(Virus-)Träger	B45.0	Kryptokokkose der Lunge
B17.1	Akute Virushepatitis C	B45.1	Kryptokokkose des Gehirns
B17.2	Akute Virushepatitis E	B45.2	Kryptokokkose der Haut
B17.8	Sonstige nbez akute Virushepatitis	B45.3	Kryptokokkose der Knochen
B17.9	Akute Virushepatitis, nnbez	B45.7	Disseminierte Kryptokokkose
B18.0	Chronische Virushepatitis B m Delta-Virus	B45.8	Sonstige Formen der Kryptokokkose
B18.1	Chronische Virushepatitis B oh Delta-Virus	B45.9	Kryptokokkose, nnbez
B18.2	Chronische Virushepatitis C	B46.0	Mukormykose der Lunge
B18.8	Sonstige chronische Virushepatitis	B46.1	Rhinozerebrale Mukormykose
B18.9	Chronische Virushepatitis, nnbez	B46.2	Mukormykose des Magen-Darmtraktes
B19.0	Nnbez Virushepatitis m hepatischem Koma	B46.3	Mukormykose der Haut
B19.9	Nnbez Virushepatitis oh hepatisches Koma	B46.4	Disseminierte Mukormykose
B20	Infekt/paras KH infolge HIV-KH [Hum Immdef-Vir-KH]	B46.5	Mukormykose, nnbez
B21	BNB infolge HIV-KH [Hum Immundefiz-Virus-KH]	B46.8	Sonstige Formen der Zygomykose
B22	Sonst nbez KH infolge HIV-KH [Hum Immdef-Vir-KH]	B46.9	Zygomykose, nnbez
B23.0	Akutes HIV-Infektionssyndrom	B47.0	Eumyzetom
B23.8	Sonstige nbez Krankheitszustände infolge HIV-KH	B47.1	Aktinomyzetom
B24	Nnbez HIV-KH [Humane Immundefizienz-Virus-KH]	B48.2	Allescheriose
B25.0	Pneumonie durch Zytomegalieviren	B48.7	Mykosen durch opportunistisch-pathogene Pilze
B25.1	Hepatitis durch Zytomegalieviren	B50.0	Malaria tropica mit zerebralen Komplikationen
B25.2	Pankreatitis durch Zytomegalieviren	B50.8	Sonst schwere Formen od Komplikat der Malaria tropica
B25.80	Infekt des Verdauungstraktes durch Zytomegalieviren	B50.9	Malaria tropica, nnbez
B25.88	Sonstige Zytomegalie	B51.0	Malaria tertiana mit Milzruptur
B25.9	Zytomegalie, nnbez	B51.8	Malaria tertiana mit sonstigen Komplikationen
B26.0	Mumps-Orchitis	B51.9	Malaria tertiana ohne Komplikation
B26.1	Mumps-Meningitis	B52.0	Malaria quartana mit Nephropathie
B26.2	Mumps-Enzephalitis	B52.8	Malaria quartana mit sonstigen Komplikationen
B26.3	Mumps-Pankreatitis	B52.9	Malaria quartana ohne Komplikation
B26.8	Mumps mit sonstigen Komplikationen	B53.0	Malaria durch Plasmodium ovale
B27.0	Mononukleose durch Gamma-Herpesviren	B53.1	Malaria durch Affen-Plasmodien
B27.1	Mononukleose durch Zytomegalieviren	B53.8	Sonstige parasitologisch bestätigte Malaria, aonkl
B27.8	Sonstige infektiöse Mononukleose	B54	Malaria, nnbez
B27.9	Infektiöse Mononukleose, nnbez	B58.0	Augenerkrankung durch Toxoplasmen
B30.1	Konjunktivitis durch Adenoviren	B58.1	Hepatitis durch Toxoplasmen
B30.3	Akute epidem hämorrhag Konjunktivitis (durch Enteroviren)	B58.2	Meningoenzephalitis durch Toxoplasmen
B33.2	Karditis durch Viren	B58.3	Toxoplasmose Lunge
B34.0	Infektion durch Adenoviren nnbez Lok	B58.8	Toxoplasmosen mit Beteiligung sonstiger Organe
B37.1	Kandidose der Lunge	B58.9	Toxoplasmose, nnbez
B37.2	Kandidose der Haut und der Nägel	B59	Pneumozystose
B37.4	Kandidose an sonst Lok des Urogenitalsystems	B97.0	Adenoviren als Urs von KH, in and Kap klassifiziert
B37.5	Candida-Meningitis	B97.1	Enteroviren als Urs von KH, in and Kap klassifiziert
B37.6	Candida-Endokarditis	C00.0	Bösartige Neubildung: Äußere Oberlippe
B37.81	Candida-Ösophagitis	C00.1	Bösartige Neubildung: Äußere Unterlippe

C00.2	Bösartige Neubildung: Äußere Lippe, nicht näher bezeichnet	C16.1	Bösartige Neubildung: Fundus ventriculi
C00.3	Bösartige Neubildung: Oberlippe, Innenseite	C16.2	Bösartige Neubildung: Corpus ventriculi
C00.4	Bösartige Neubildung: Unterlippe, Innenseite	C16.3	Bösartige Neubildung: Antrum pyloricum
C00.5	Bösartige Neubildung: Lippe, nnbez, Innenseite	C16.4	Bösartige Neubildung: Pylorus
C00.6	Bösartige Neubildung: Lippenkommissur	C16.5	BNB: Kleine Kurvatur des Magens, nicht näher bezeichnet
C00.8	BNB: Lippe, mehrere Teilbereiche überlappend	C16.6	BNB: Große Kurvatur des Magens, nicht näher bezeichnet
C00.9	Bösartige Neubildung: Lippe, nicht näher bezeichnet	C16.8	BNB: Magen, mehrere Teilbereiche überlappend
C01	Bösartige Neubildung des Zungengrundes	C16.9	Bösartige Neubildung: Magen, nicht näher bezeichnet
C02.0	Bösartige Neubildung: Zungenrücken	C17.0	Bösartige Neubildung: Duodenum
C02.1	Bösartige Neubildung: Zungenrand	C17.1	Bösartige Neubildung: Jejunum
C02.2	Bösartige Neubildung: Zungenunterfläche	C17.2	Bösartige Neubildung: Ileum
C02.3	BNB: Vordere zwei Drittel der Zunge, Bereich nnbez	C17.3	Bösartige Neubildung: Meckel-Divertikel
C02.8	BNB: Zunge, mehrere Teilbereiche überlappend	C17.8	BNB: Dünndarm, mehrere Teilbereiche überlappend
C02.9	Bösartige Neubildung: Zunge, nicht näher bezeichnet	C17.9	Bösartige Neubildung: Dünndarm, nicht näher bezeichnet
C03.0	Bösartige Neubildung: Oberkieferzahnfleisch	C18.0	Bösartige Neubildung: Zäkum
C03.1	Bösartige Neubildung: Unterkieferzahnfleisch	C18.1	Bösartige Neubildung: Appendix vermiformis
C03.9	Bösartige Neubildung: Zahnfleisch, nicht näher bezeichnet	C18.2	Bösartige Neubildung: Colon ascendens
C04.0	Bösartige Neubildung: Vorderer Teil des Mundbodens	C18.3	Bösartige Neubildung: Flexura coli dextra [hepatica]
C04.1	Bösartige Neubildung: Seitlicher Teil des Mundbodens	C18.4	Bösartige Neubildung: Colon transversum
C04.8	BNB: Mundboden, mehrere Teilbereiche überlappend	C18.5	Bösartige Neubildung: Flexura coli sinistra [lienalis]
C04.9	Bösartige Neubildung: Mundboden, nicht näher bezeichnet	C18.6	Bösartige Neubildung: Colon descendens
C05.0	Bösartige Neubildung: Harter Gaumen	C18.7	Bösartige Neubildung: Colon sigmoideum
C05.1	Bösartige Neubildung: Weicher Gaumen	C18.8	BNB: Kolon, mehrere Teilbereiche überlappend
C05.2	Bösartige Neubildung: Uvula	C18.9	Bösartige Neubildung: Kolon, nicht näher bezeichnet
C05.8	BNB: Gaumen, mehrere Teilbereiche überlappend	C19	Bösartige Neubildung am Rektosigmoid, Übergang
C05.9	Bösartige Neubildung: Gaumen, nicht näher bezeichnet	C20	Bösartige Neubildung des Rektums
C06.0	Bösartige Neubildung: Wangenschleimhaut	C21.0	Bösartige Neubildung: Anus, nicht näher bezeichnet
C06.1	Bösartige Neubildung: Vestibulum oris	C21.1	Bösartige Neubildung: Analkanal
C06.2	Bösartige Neubildung: Retromolarregion	C21.2	Bösartige Neubildung: Kloakenregion
C06.8	BNB: Sonst u nnbez Teile Mund, mehrere Teilber überlapp	C21.8	BNB: Rektum, Anus u Analkanal, mehrere Teilber überlapp
C06.9	Bösartige Neubildung: Mund, nicht näher bezeichnet	C22.0	Leberzellkarzinom
C07	Bösartige Neubildung der Parotis	C22.1	Intrahepatisches Gallengangskarzinom
C08.0	Bösartige Neubildung: Glandula submandibularis	C22.2	Hepatoblastom
C08.1	Bösartige Neubildung: Glandula sublingualis	C22.3	Angiosarkom der Leber
C08.8	BNB: Große Speicheldrüsen, mehrere Teilbereiche überlapp	C22.4	Sonstige Sarkome der Leber
C08.9	Bösartige Neubildung: Große Speicheldrüse, nnbez	C22.7	Sonstige näher bezeichnete Karzinome der Leber
C09.0	Bösartige Neubildung: Fossa tonsillaris	C22.9	Bösartige Neubildung: Leber, nicht näher bezeichnet
C09.1	Bösartige Neubildung: Gaumenbogen (vorderer) (hinterer)	C23	Bösartige Neubildung der Gallenblase
C09.8	BNB: Tonsille, mehrere Teilbereiche überlappend	C24.0	Bösartige Neubildung: Extrahepatischer Gallengang
C10.0	Bösartige Neubildung: Vallecula epiglottica	C24.1	BNB: Ampulla hepatopancreatica [Ampulla Vateri]
C10.1	Bösartige Neubildung: Vorderfläche der Epiglottis	C24.8	BNB: Gallenwege, mehrere Teilbereiche überlappend
C10.2	Bösartige Neubildung: Seitenwand des Oropharynx	C24.9	Bösartige Neubildung: Gallenwege, nicht näher bezeichnet
C10.3	Bösartige Neubildung: Hinterwand des Oropharynx	C25.0	Bösartige Neubildung: Pankreaskopf
C10.4	Bösartige Neubildung: Kiemengang	C25.1	Bösartige Neubildung: Pankreaskörper
C10.8	BNB: Oropharynx, mehrere Teilbereiche überlappend	C25.2	Bösartige Neubildung: Pankreasschwanz
C10.9	Bösartige Neubildung: Oropharynx, nicht näher bezeichnet	C25.3	Bösartige Neubildung: Ductus pancreaticus
C11.0	Bösartige Neubildung: Obere Wand des Nasopharynx	C25.4	BNB: Endokriner Drüsenanteil des Pankreas
C11.1	Bösartige Neubildung: Hinterwand des Nasopharynx	C25.7	Bösartige Neubildung: Sonstige Teile des Pankreas
C11.2	Bösartige Neubildung: Seitenwand des Nasopharynx	C25.8	BNB: Pankreas, mehrere Teilbereiche überlappend
C11.3	Bösartige Neubildung: Vorderwand des Nasopharynx	C25.9	Bösartige Neubildung: Pankreas, nicht näher bezeichnet
C11.8	BNB: Nasopharynx, mehrere Teilbereiche überlappend	C26.0	BNB: Intestinaltrakt, Teil nicht näher bezeichnet
C11.9	Bösartige Neubildung: Nasopharynx, nicht näher bezeichnet	C26.1	Bösartige Neubildung: Milz
C12	Bösartige Neubildung des Recessus piriformis	C26.8	BNB: Verdauungssystem, mehrere Teilbereiche überlappend
C13.0	Bösartige Neubildung: Regio postcricoidea	C26.9	BNB: Ungenau bezeichnete Lok des Verdauungssystems
C13.1	BNB: Aryepiglottische Falte, hypopharyngeale Seite	C30.0	Bösartige Neubildung: Nasenhöhle
C13.2	Bösartige Neubildung: Hinterwand des Hypopharynx	C30.1	Bösartige Neubildung: Mittelohr
C13.8	BNB: Hypopharynx, mehrere Teilbereiche überlappend	C31.0	Bösartige Neubildung: Sinus maxillaris [Kieferhöhle]
C13.9	Bösartige Neubildung: Hypopharynx, nicht näher bezeichnet	C31.1	Bösartige Neubildung: Sinus ethmoidalis [Siebbeinzellen]
C14.0	Bösartige Neubildung: Pharynx, nicht näher bezeichnet	C31.2	Bösartige Neubildung: Sinus frontalis [Stirnhöhle]
C14.2	BNB: Lymphatischer Rachenring [Waldeyer]	C31.3	Bösartige Neubildung: Sinus sphenoidalis [Keilbeinhöhle]
C14.8	BNB: Lippe, Mundhöhle u Pharynx, mehr Teilber überlapp	C31.8	BNB: Nasennebenhöhlen, mehrere Teilbereiche überlappend
C15.0	Bösartige Neubildung: Zervikaler Ösophagus	C31.9	Bösartige Neubildung: Nasennebenhöhle, nnbez
C15.1	Bösartige Neubildung: Thorakaler Ösophagus	C32.0	Bösartige Neubildung: Glottis
C15.2	Bösartige Neubildung: Abdominaler Ösophagus	C32.1	Bösartige Neubildung: Supraglottis
C15.3	Bösartige Neubildung: Ösophagus, oberes Drittel	C32.2	Bösartige Neubildung: Subglottis
C15.4	Bösartige Neubildung: Ösophagus, mittleres Drittel	C32.3	Bösartige Neubildung: Larynxknorpel
C15.5	Bösartige Neubildung: Ösophagus, unteres Drittel	C32.8	BNB: Larynx, mehrere Teilbereiche überlappend
C15.8	BNB: Ösophagus, mehrere Teilbereiche überlappend	C32.9	Bösartige Neubildung: Larynx, nicht näher bezeichnet
C15.9	Bösartige Neubildung: Ösophagus, nicht näher bezeichnet	C33	Bösartige Neubildung der Trachea
C16.0	Bösartige Neubildung: Kardias	C34.0	Bösartige Neubildung: Hauptbronchus

C34.1	Bösartige Neubildung: Oberlappen (-Bronchus)	C49.3	BNB: Bindegewebe und andere Weichteilgewebe des Thorax
C34.2	Bösartige Neubildung: Mittellappen (-Bronchus)	C49.4	BNB: Bindegewebe u andere WeichtGew des Abdomens
C34.3	Bösartige Neubildung: Unterlappen (-Bronchus)	C49.5	BNB: Bindegewebe u andere WeichtGewebe des Beckens
C34.8	BNB: Bronchus u Lunge, mehrere Teilbereiche überlappend	C49.6	BNB: Bindegew u and WeichtGewebe des Rumpfes, nnbez
C34.9	BNB: Bronchus oder Lunge, nicht näher bezeichnet	C49.8	BNB: Bindegew u and WeichtGew, mehr Teilber überlapp
C37	Bösartige Neubildung des Thymus	C49.9	BNB: Bindegewebe und andere Weichteilgewebe, nnbez
C38.0	Bösartige Neubildung: Herz	C50.0	Bösartige Neubildung: Brustwarze und Warzenhof
C38.1	Bösartige Neubildung: Vorderes Mediastinum	C50.1	BNB: Zentraler Drüsenkörper der Brustdrüse
C38.2	Bösartige Neubildung: Hinteres Mediastinum	C50.2	BNB: Oberer innerer Quadrant der Brustdrüse
C38.3	BNB: Mediastinum, Teil nicht näher bezeichnet	C50.3	BNB: Unterer innerer Quadrant der Brustdrüse
C38.4	Bösartige Neubildung: Pleura	C50.4	BNB: Oberer äußerer Quadrant der Brustdrüse
C38.8	BNB: Herz, Mediastinum u Pleura, mehr Teilber überlapp	C50.5	BNB: Unterer äußerer Quadrant der Brustdrüse
C39.0	Bösartige Neubildung: Obere Atemwege, Teil nnbez	C50.6	Bösartige Neubildung: Recessus axillaris der Brustdrüse
C39.8	BNB: AtmOrg u sonst intrathorak Organe, mehr Teilber überl	C50.8	BNB: Brustdrüse, mehrere Teilbereiche überlappend
C39.9	BNB: Ungenau bezeichnete Lok des Atmungssystems	C50.9	Bösartige Neubildung: Brustdrüse, nicht näher bezeichnet
C40.0	BNB Skapula u lange Knochen obere Extremität	C51.0	Bösartige Neubildung der Vulva: Labium majus
C40.1	BNB kurze Knochen obere Extremität	C51.1	Bösartige Neubildung der Vulva: Labium minus
C40.2	BNB lange Knochen untere Extremität	C51.2	Bösartige Neubildung der Vulva: Klitoris
C40.3	BNB kurze Knochen untere Extremität	C51.8	BNB: Vulva, mehrere Teilbereiche überlappend
C40.8	BNB: Knochen u Gelenkknorpel Extrem, mehr TeilB überlapp	C51.9	Bösartige Neubildung: Vulva, nicht näher bezeichnet
C40.9	BNB: Knochen u Gelenkknorpel Extrem, nnbez	C52	Bösartige Neubildung der Vagina
C41.1	BNB des Knochens u des Gelenkknorpels: Unterkieferknochen	C53.0	Bösartige Neubildung: Endozervix
C41.2	BNB des Knochens und des Gelenkknorpels: Wirbelsäule	C53.1	Bösartige Neubildung: Ektozervix
C41.30	BNB Knochen u Gelenkknorpel: Rippen	C53.8	BNB: Cervix uteri, mehrere Teilbereiche überlappend
C41.31	BNB Knochen u Gelenkknorpel: Sternum	C53.9	Bösartige Neubildung: Cervix uteri, nicht näher bezeichnet
C41.32	BNB Knochen u Gelenkknorpel: Klavikula	C54.0	Bösartige Neubildung: Isthmus uteri
C41.4	BNB des Knochens u des Gelenkknorpels: Beckenknochen	C54.1	Bösartige Neubildung: Endometrium
C41.8	BNB: Knochen u Gelenkknorpel, mehrere Teilber überlapp	C54.2	Bösartige Neubildung: Myometrium
C41.9	BNB: Knochen und Gelenkknorpel, nicht näher bezeichnet	C54.3	Bösartige Neubildung: Fundus uteri
C43.0	Bösartiges Melanom Lippe	C54.8	BNB: Corpus uteri, mehrere Teilbereiche überlappend
C43.1	Bösartiges Melanom Augenlid, einschließl Kanthus	C54.9	Bösartige Neubildung: Corpus uteri, nicht näher bezeichnet
C43.2	Bösartiges Melanom Ohr u äußerer Gehörgang	C55	Bösartige Neubildung des Uterus, Teil nnbez
C43.3	Bösartiges Melanom so u nnbez Teile Gesicht	C56	Bösartige Neubildung des Ovars
C43.4	Bösartiges Melanom behaarte Kopfhaut u Hals	C57.0	Bösartige Neubildung: Tuba uterina [Fallopio]
C43.5	Bösartiges Melanom Rumpf	C57.1	Bösartige Neubildung: Lig latum uteri
C43.6	Bösartiges Melanom obere Extremität, einschl Schulter	C57.2	Bösartige Neubildung: Lig teres uteri
C43.7	Bösartig Melanom untere Extremität, einschl Hüfte	C57.3	Bösartige Neubildung: Parametrium
C43.8	Bösartiges Melanom Haut, mehr Teilber überlapp	C57.4	Bösartige Neubildung: Uterine Adnexe, nnbez
C43.9	Bösartiges Melanom Haut, nnbez	C57.7	BNB: Sonstige näher bezeichnete weibliche Genitalorgane
C44.0	Sonstige bösartige Neubildungen: Lippenhaut	C57.8	BNB: Weibliche Genitalorgane, mehr Teilbereiche überlapp
C44.1	Sonstige BNB: Haut des Augenlides, einschließl Kanthus	C57.9	BNB: Weibliches Genitalorgan, nicht näher bezeichnet
C44.2	Sonstige BNB: Haut des Ohres u des äußeren Gehörganges	C60.0	Bösartige Neubildung: Praeputium penis
C44.3	Sonst BNB: Haut sonst u nnbez Teile des Gesichtes	C60.1	Bösartige Neubildung: Glans penis
C44.4	Sonstige BNB: Behaarte Kopfhaut und Haut des Halses	C60.2	Bösartige Neubildung: Penischaft
C44.5	Sonstige bösartige Neubildungen: Haut des Rumpfes	C60.8	Bösartige Neubildung: Penis, mehr Teilbereiche überlappend
C44.6	Sonst BNB: Haut der oberen Extremität, einschl Schulter	C60.9	Bösartige Neubildung: Penis, nicht näher bezeichnet
C44.7	Sonst BNB: Haut der unteren Extremität, einschließl Hüfte	C62.0	Bösartige Neubildung: Dystoper Hoden
C44.8	Sonstige BNB: Haut, mehrere Teilbereiche überlappend	C62.1	Bösartige Neubildung: Deszendierter Hoden
C44.9	BNB Haut, nnbez	C62.9	Bösartige Neubildung: Hoden, nicht näher bezeichnet
C45.0	Mesotheliom Pleura	C63.0	Bösartige Neubildung: Nebenhoden [Epididymis]
C45.1	Mesotheliom Peritoneum	C63.1	Bösartige Neubildung: Samenstrang
C45.2	Mesotheliom Perikard	C63.2	Bösartige Neubildung: Skrotum
C45.7	Mesotheliom sonst Lok	C63.7	BNB: Sonstige näher bezeichnete männliche Genitalorgane
C45.9	Mesotheliom, nnbez	C63.8	BNB: Männliche Genitalorgane, mehr Teilbereiche überlapp
C47.0	BNB: Periphere Nerven Kopf, Gesicht u Hals	C63.9	Bösartige Neubildung: Männliches Genitalorgan, nnbez
C47.1	BNB: Periph Nerven obere Extremität, einschließl Schulter	C64	BNB der Niere, ausgenommen Nierenbecken
C47.2	BNB: Periphere Nerven untere Extremität, einschl Hüfte	C65	BNB Nierenbecken
C47.3	Bösartige Neubildung: Periphere Nerven des Thorax	C66	BNB Ureter
C47.4	Bösartige Neubildung: Periphere Nerven des Abdomens	C67.0	Bösartige Neubildung: Trigonum vesicae
C47.5	Bösartige Neubildung: Periphere Nerven des Beckens	C67.1	Bösartige Neubildung: Apex vesicae
C47.6	BNB: Periphere Nerven des Rumpfes, nnbez	C67.2	Bösartige Neubildung: Laterale Harnblasenwand
C47.8	BNB: Periph Nerv/autonom Nervensyst, mehr TeilB überlapp	C67.3	Bösartige Neubildung: Vordere Harnblasenwand
C47.9	BNB: Periphere Nerven/autonomes Nervensystem, nnbez	C67.4	Bösartige Neubildung: Hintere Harnblasenwand
C48.0	Bösartige Neubildung: Retroperitoneum	C67.5	Bösartige Neubildung: Harnblasenhals
C48.1	Bösartige Neubildung: nbez Teile des Peritoneums	C67.6	Bösartige Neubildung: Ostium ureteris
C48.2	Bösartige Neubildung: Peritoneum, nicht näher bezeichnet	C67.7	Bösartige Neubildung: Urachus
C48.8	BNB: Retroperitoneum u Peritoneum, mehr Teilber überlapp	C67.8	BNB: Harnblase, mehrere Teilbereiche überlappend
C49.0	BNB: Bindegewebe u and Weichteilgew Kopf/Gesicht/Hals	C67.9	Bösartige Neubildung: Harnblase, nicht näher bezeichnet
C49.1	BNB: Bindegew u and WeichtGew ob Extr, einschl Schult	C68.0	Bösartige Neubildung: Urethra
C49.2	BNB: Bindegew u and WeichtGew unter Extr, einschl Hüfte	C68.1	Bösartige Neubildung: Paraurethrale Drüse

C68.8	BNB: Harnorgane, mehrere Teilbereiche überlappend	C79.1	Sekundäre BNB Harnblase, sonst u nnbez Harnorgane
C68.9	Bösartige Neubildung: Harnorgan, nicht näher bezeichnet	C79.2	Sekundäre BNB Haut
C69.0	Bösartige Neubildung: Konjunktiva	C79.3	Sekundäre BNB Gehirn u Hirnhäute
C69.1	Bösartige Neubildung: Kornea	C79.4	Sekundäre BNB so u nnbez Teile Nervensystem
C69.2	Bösartige Neubildung: Retina	C79.5	Sekundäre BNB Knochen u Knochenmark
C69.3	Bösartige Neubildung: Chorioidea	C79.6	Sekundäre bösartige Neubildung des Ovars
C69.4	Bösartige Neubildung: Ziliarkörper	C79.7	Sekundäre bösartige Neubildung der Nebenniere
C69.5	Bösartige Neubildung: Tränendrüse und Tränenwege	C79.81	Sekundäre bösartige Neubildung der Brustdrüse
C69.6	Bösartige Neubildung: Orbita	C79.82	Sekundäre bösartige Neubildung der Genitalorgane
C69.8	BNB: Auge u Augenanhangsgebilde, mehr Teilber überlapp	C79.83	Sekundäre bösartige Neubildung des Perikards
C69.9	Bösartige Neubildung: Auge, nicht näher bezeichnet	C79.84	Sonstige sekundäre bösartige Neubildung des Herzens
C70.0	Bösartige Neubildung: Hirnhäute	C79.88	Sekundäre bösartige Neubildung sonstiger nbez Lokalisationen
C70.1	Bösartige Neubildung: Rückenmarkhäute	C81.0	Hodgkin-KH [Lymphogranulomat], lymphozreiche Form
C70.9	Bösartige Neubildung: Meningen, nicht näher bezeichnet	C81.1	Hodgkin-KH [Lymphogranulomat], nodulskleros Form
C71.0	BNB: Zerebrum, ausgenommen Hirnlappen und Ventrikel	C81.2	Hodgkin-KH [Lymphogranulomat], gemischtzell Form
C71.1	Bösartige Neubildung: Frontallappen	C81.3	Hodgkin-KH [Lymphogranulomat], lymphozarme Form
C71.2	Bösartige Neubildung: Temporalappen	C81.7	Sonstige Typen Hodgkin-Krankheit
C71.3	Bösartige Neubildung: Parietallappen	C81.9	Hodgkin-Krankheit, nnbez
C71.4	Bösartige Neubildung: Okzipitallappen	C82.0	Non-Hodgkin-Lymphom, kleinzellig, gekerbt, follikulär
C71.5	Bösartige Neubildung: Hirnventrikel	C82.1	NHL, gemischt klein-/großzellig, gekerbt, follikulär
C71.6	Bösartige Neubildung: Zerebellum	C82.2	Non-Hodgkin-Lymphom, großzellig, follikulär
C71.7	Bösartige Neubildung: Hirnstamm	C82.7	Sonstige Typen follikuläres NHL
C71.8	Bösartige Neubildung: Gehirn, mehrere Teilbereiche überlapp	C82.9	Follikuläres Non-Hodgkin-Lymphom, nnbez
C71.9	Bösartige Neubildung: Gehirn, nicht näher bezeichnet	C83.0	Non-Hodgkin-Lymphom, kleinzellig (diffus)
C72.0	Bösartige Neubildung: Rückenmark	C83.1	Non-Hodgkin-Lymphom, Kleinzellig, gekerbt (diffus)
C72.1	Bösartige Neubildung: Cauda equina	C83.2	NHL, Gemischt klein-/großzellig (diffus)
C72.2	Bösartige Neubildung: Nn olfactorii [I Hirnnerv]	C83.3	Non-Hodgkin-Lymphom, großzellig (diffus)
C72.3	Bösartige Neubildung: Nervus opticus [II Hirnnerv]	C83.4	Non-Hodgkin-Lymphom, immunoblastisch (diffus)
C72.4	Bösartige Neubildung: Nerv vestibulocochlearis [VIII Hirnnerv]	C83.5	Non-Hodgkin-Lymphom, lymphoblastisch (diffus)
C72.5	BNB: Sonstige und nicht näher bezeichnete Hirnnerven	C83.6	Non-Hodgkin-Lymphom, undifferenziert (diffus)
C72.8	BNB: Gehirn u andere Teile ZNS, mehr Teilbereiche überlapp	C83.7	Burkitt-Tumor
C72.9	Bösartige Neubildung: Zentralnervensystem, nnbez	C83.8	Sonst Typen diffuses Non-Hodgkin-Lymphom
C73	Bösartige Neubildung der Schilddrüse	C83.9	Diffuses Non-Hodgkin-Lymphom, nnbez
C74.0	Bösartige Neubildung: Nebennierenrinde	C84.0	Mycosis fungoides
C74.1	Bösartige Neubildung: Nebennierenmark	C84.1	Sézary-Syndrom
C74.9	Bösartige Neubildung: Nebenniere, nicht näher bezeichnet	C84.2	T-Zonen-Lymphom
C75.0	Bösartige Neubildung: Nebenschilddrüse	C84.3	Lymphoepitheloides Lymphom
C75.1	Bösartige Neubildung: Hypophyse	C84.4	T-Zell-Lymphom, peripher
C75.2	Bösartige Neubildung: Ductus craniopharyngealis	C84.5	Sonst u nnbez T-Zell-Lymphome
C75.3	BNB: Epiphyse [Glandula pinealis] [Zirbeldrüse]	C85.0	Lymphosarkom
C75.4	Bösartige Neubildung: Glomus caroticum	C85.1	B-Zell-Lymphom, nnbez
C75.5	BNB: Glomus aorticum u sonstige Paraganglien	C85.7	Sonst nbez Typen Non-Hodgkin-Lymphom
C75.8	BNB: Beteiligung mehrerer endokriner Drüsen, nnbez	C85.9	Non-Hodgkin-Lymphom, Typ nnbez
C75.9	Bösartige Neubildung: Endokrine Drüse, nnbez	C88.00	Makroglobulinämie Waldenström: Oh Ang einer kompl Remiss
C76.0	BNB ungenau bezeichneter Lok: Kopf, Gesicht u Hals	C88.01	Makroglobulinämie Waldenström: In kompletter Remission
C76.1	BNB ungenau bezeichneter Lokalisationen: Thorax	C88.10	Alpha-Schwerkettenkrankheit: Oh Ang einer kompl Remission
C76.2	BNB ungenau bezeichneter Lokalisationen: Abdomen	C88.11	Alpha-Schwerkettenkrankheit: In kompletter Remission
C76.3	BNB ungenau bezeichneter Lokalisationen: Becken	C88.20	Gamma-Schwerkettenkrankheit: Oh Ang einer kompl Remission
C76.4	BNB ungenau bezeichneter Lok: Obere Extremität	C88.21	Gamma-Schwerkettenkrankheit: In kompletter Remission
C76.5	BNB ungenau bezeichneter Lok: Untere Extremität	C88.30	Immunproliferative Dünndarmkrankheit: Oh Ang kompl Remiss
C76.7	BNB: Sonstige ungenau bezeichnete Lokalisationen	C88.31	Immunproliferative Dünndarmkrankheit: In kompletter Remiss
C76.8	BNB: Sonst u ungenau bez Lok, mehr Teilber überlapp	C88.70	Sonstige bösartige immunproliferat KH: Oh Ang kompl Remiss
C77.0	Sekundäre u nnbez BNB: Lymphknoten Kopf/Gesicht/Hals	C88.71	Sonst bösart immunproliferative KH: In kompletter Remiss
C77.1	Sekundäre u nnbez BNB: Intrathorakale Lymphknoten	C88.90	Bösart immunproliferative KH, nnbez: Oh Ang kompl Remission
C77.2	Sekundäre u nnbez BNB: Intraabdominale Lymphknoten	C88.91	Bösart immunproliferative KH, nnbez: In kompletter Remiss
C77.3	Sek u nnbez BNB: Axill Lymphkn u Lymphkn obere Extrem	C90.00	Plasmozytom [Multiples Myelom]: Ohne Ang kompl Remission
C77.4	Sek u nnbez BNB: Inguin Lymphkn u Lymphkn unt Extrem	C90.01	Plasmozytom [Multiples Myelom]: In kompletter Remission
C77.5	Sekundäre u nnbez BNB: Intrapelvine Lymphknoten	C90.10	Plasmazellenleukämie: Ohne Angabe einer kompl Remission
C77.8	Sekundäre u nnbez BNB: Lymphknoten mehrerer Regionen	C90.11	Plasmazellenleukämie: In kompletter Remission
C77.9	Sekundäre u nnbez BNB: Lymphknoten, nnbez	C90.20	Plasmozytom, extramedullär: Oh Angabe einer kompl Remiss
C78.0	Sekundäre bösartige Neubildung der Lunge	C90.21	Plasmozytom, extramedullär: In kompletter Remission
C78.1	Sekundäre bösartige Neubildung des Mediastinums	C91.00	Akute lymphoblastische Leukämie: Ohne Ang kompl Remiss
C78.2	Sekundäre bösartige Neubildung der Pleura	C91.01	Akute lymphoblastische Leukämie: In kompletter Remission
C78.3	Sekundäre BNB sonstiger u nnbez Atmungsorgane	C91.10	Chronische lymphatische Leukämie: Ohne Ang kompl Remiss
C78.4	Sekundäre BNB Dünndarm	C91.11	Chronische lymphatische Leukämie: In kompletter Remiss
C78.5	Sekundäre BNB Dickdarm u Rektum	C91.20	Subakute lymphatische Leukämie: Ohne Ang kompl Remiss
C78.6	Sekundäre BNB Retroperitoneum u Peritoneum	C91.21	Subakute lymphatische Leukämie: In kompletter Remission
C78.7	Sekundäre BNB Leber u intrahepatische Gallengänge	C91.30	Prolymphozytäre Leukämie: Ohne Angabe kompl Remission
C78.8	Sekundäre BNB so u nnbez Verdauungsorgane	C91.31	Prolymphozytäre Leukämie: In kompletter Remission
C79.0	Sekundäre BNB Niere u Nierenbecken	C91.40	Haarzellenleukämie: Ohne Angabe kompl Remission

C91.41	Haarzellenleukämie: In kompletter Remission	D11.0	Gutartige Neubildung Parotis
C91.50	T-Zellen-Leukämie beim Erwachsenen: OA kompl Remiss	D11.7	Gutartige Neubildung sonst große Speicheldrüsen
C91.51	T-Zellen-Leukämie beim Erwachsenen: In kompletter Remiss	D11.9	Gutartige Neubildung große Speicheldrüse, nnbez
C91.70	Sonstige lymphatische Leukämie: Ohne Ang kompl Remiss	D12.0	Gutartige Neubildung Zäkum
C91.71	Sonstige lymphatische Leukämie: In kompletter Remission	D12.1	Gutartige Neubildung Appendix vermiformis
C91.90	Lymphatische Leukämie, nnbez: Ohne Ang kompl Remission	D12.2	Gutartige Neubildung Colon ascendens
C91.91	Lymphatische Leukämie, nnbez: In kompletter Remission	D12.3	Gutartige Neubildung Colon transversum
C92.00	Akute myeloische Leukämie: Ohne Angabe kompl Remission	D12.4	Gutartige Neubildung Colon descendens
C92.01	Akute myeloische Leukämie: In kompletter Remission	D12.5	Gutartige Neubildung Colon sigmoideum
C92.10	Chronische myeloische Leukämie: Ohne Ang kompl Remiss	D12.6	Gutartige Neubildung Kolon, nnbez
C92.11	Chronische myeloische Leukämie: In kompletter Remission	D12.7	Gutartige Neubildung Rektosigmoid, Übergang
C92.20	Subakute myeloische Leukämie: Ohne Ang kompl Remission	D12.8	Gutartige Neubildung Rektum
C92.21	Subakute myeloische Leukämie: In kompletter Remission	D12.9	Gutartige Neubildung Analkanal Anus
C92.30	Myelosarkom: Ohne Angabe kompl Remission	D13.0	Gutartige Neubildung Ösophagus
C92.31	Myelosarkom: In kompletter Remission	D13.1	Gutartige Neubildung Magen
C92.40	Akute promyelozytäre Leukämie: Ohne Ang kompl Remission	D13.2	Gutartige Neubildung Duodenum
C92.41	Akute promyelozytäre Leukämie: In kompletter Remission	D13.3	Gutartige Neubildung so u nnbez Teile Dünndarm
C92.50	Akute myelomonozytäre Leukämie: Ohne Ang kompl Remiss	D13.4	Gutartige Neubildung Leber
C92.51	Akute myelomonozytäre Leukämie: In kompletter Remission	D13.5	Gutartige Neubildung extrahepat Gallengänge u Gallenblase
C92.70	Sonstige myeloische Leukämie: Ohne Ang kompl Remission	D13.6	Gutartige Neubildung Pankreas
C92.71	Sonstige myeloische Leukämie: In kompletter Remission	D13.7	Gutartige Neubild endokrin Drüsenanteil Pankreas
C92.90	Myeloische Leukämie, nnbez: Ohne Ang kompl Remission	D13.9	Gut Neub ungen bez Lok innerh Verdauungssystem
C92.91	Myeloische Leukämie, nnbez: In kompletter Remission	D14.0	Gutartige Neubildung Mittelohr/Nasenhöhle/NNH
C93.00	Akute Monozytenleukämie: Ohne Angabe kompl Remission	D14.1	Gutartige Neubildung Larynx
C93.01	Akute Monozytenleukämie: In kompletter Remission	D14.2	Gutartige Neubildung Trachea
C93.10	Chronische Monozytenleukämie: Ohne Ang kompl Remission	D14.3	Gutartige Neubildung Bronchus u Lunge
C93.11	Chronische Monozytenleukämie: In kompletter Remission	D14.4	Gutartige Neubildung Atmungssystem, nnbez
C93.20	Subakute Monozytenleukämie: Ohne Ang kompl Remission	D15.0	Gutartige Neubildung Thymus
C93.21	Subakute Monozytenleukämie: In kompletter Remission	D15.1	Gutartige Neubildung Herz
C93.70	Sonstige Monozytenleukämie: Ohne Ang kompl Remission	D15.2	Gutartige Neubildung Mediastinum
C93.71	Sonstige Monozytenleukämie: In kompletter Remission	D15.7	Gutartige Neubildung sonst nbez intrathor Organe
C93.90	Monozytenleukämie, nnbez: Ohne Angabe kompl Remission	D15.9	Gutartige Neubildung Intrathorakales Organ, nnbez
C93.91	Monozytenleukämie, nnbez: In kompletter Remission	D16.0	Gutart Neubild Skapula lange Knochen ob Extremität
C94.00	Akute Erythämie u Erythroleukämie: Oh Ang kompl Remiss	D16.1	Gutart Neubildung kurze Knochen obere Extremität
C94.01	Akute Erythämie u Erythroleukämie: In kompletter Remiss	D16.2	Gutart Neubildung lange Knochen untere Extremität
C94.10	Chronische Erythämie: Ohne Angabe kompl Remission	D16.3	Gutart Neubildung kurze Knochen untere Extremität
C94.11	Chronische Erythämie: In kompletter Remission	D16.41	Gutart Neubild Knochen Gelenkknorpel, kraniofazial
C94.20	Akute Megakaryoblastenleukämie: Ohne Ang kompl Remiss	D16.42	Gutart Neubild Knochen/Gelenkknorpel, maxillofazial
C94.21	Akute Megakaryoblastenleukämie: In kompletter Remission	D16.5	Gutartartige Neubildung Unterkieferknochen
C94.30	Mastzellenleukämie: Ohne Angabe kompl Remission	D16.6	Gutart Neubild Knochen u Gelenkknorpel, WS
C94.31	Mastzellenleukämie: In kompletter Remission	D16.70	Gutart Neubildung Rippen
C94.40	Akute Panmyelose: Ohne Angabe kompl Remission	D16.71	Gutart Neubildung Sternum
C94.41	Akute Panmyelose: In kompletter Remission	D16.72	Gutart Neubildung Klavikula
C94.50	Akute Myelofibrose: Ohne Angabe kompl Remission	D16.8	Gutartartige Neubildung knöchernes Becken
C94.51	Akute Myelofibrose: In kompletter Remission	D16.9	Gutart Neubild Knochen/Gelenkknorpel, nnbez
C94.70	Sonstige nbez Leukämien: Ohne Angabe kompl Remission	D18.00	Hämangiom, nnbez Lokalisation
C94.71	Sonst näher bez Leukämien: In kompletter Remiss	D18.10	Hygroma colli cysticum
C95.00	Akute Leukämie nnbez Zelltyps: Ohne Ang kompl Remission	D18.11	Lymphangiom, axillär
C95.01	Akute Leukämie nnbez Zelltyps: In kompletter Remission	D18.12	Lymphangiom, inguinal
C95.20	Subakute Leukämie nnbez Zelltyps: Ohne Ang kompl Remiss	D18.13	Lymphangiom, retroperit
C95.21	Subakute Leukämie nnbez Zelltyps: In kompletter Remiss	D18.18	Lymphangiom, sonst Lok
C95.70	Sonstige Leukämie nnbez Zelltyps: Ohne Ang kompl Remiss	D18.19	Lymphangiom, Lok nnbez
C95.71	Sonstige Leukämie nnbez Zelltyps: In kompletter Remission	D19.0	Gutart Neubildung mesotheliales Gewebe Pleura
C95.90	Leukämie, nicht näher bezeichnet: Ohne Ang kompl Remiss	D19.1	Gutart Neubild mesotheliales Gewebe Peritoneum
C95.91	Leukämie, nicht näher bezeichnet: In kompletter Remission	D19.7	Gutart Neubild mesotheliales Gewebe, sonst Lok
C96.0	Abt-Letterer-Siwe-Krankheit	D19.9	Gutart Neubildung mesotheliales Gewebe, nnbez
C96.1	Bösartige Histiocytose	D20.0	Gutart Neubildung Retroperitoneum
C96.2	Bösartiger Mastzelltumor	D20.1	Gutart Neubildung Peritoneum
C96.3	Echtes histiozytäres Lymphom	D21.0	So GNB Bgw/and Weichteilgew Kopf Gesicht Hals
C96.7	So nbez BNB lymphat/blutbildend/verwandtes Gewebe	D21.1	So GNB Bgw/and Weichteilgew ob Extrem, Schulter
C96.9	BNB lymphat/blutbildendes/verwandtes Gew, nnbez	D21.2	So GNB Bgw/and Weichteilgew unt Extrem, Hüfte
C97	BNB als Primärtumoren an mehreren Lok	D21.3	So GNB Bgw/and Weichteilgew Thorax
D10.0	Gutartige Neubildung Lippe	D21.4	So GNB Bgw/and Weichteilgew Abdomen
D10.1	Gutartige Neubildung Zunge	D21.5	So GNB Bgw/and Weichteilgew Becken
D10.2	Gutartige Neubildung Mundboden	D21.6	So GNB Bgw/and Weichteilgew Rumpf, nnbez
D10.3	Gutartige Neubildung so u nnbez Teile Mund	D21.9	So GNB Bgw/and Weichteilgew, nnbez
D10.5	Gutartige Neubildung sonstige Teile Oropharynx	D24	Gutartige Neubildung Brustdrüse [Mamma]
D10.6	Gutartige Neubildung Nasopharynx	D25.0	Submuköses Leiomyom Uterus
D10.7	Gutartige Neubildung Hypopharynx	D25.1	Intramurales Leiomyom Uterus
D10.9	Gutartige Neubildung Pharynx, nnbez	D25.2	Subseröses Leiomyom Uterus

D25.9	Leiomyom Uterus, nnbez	D38.4	NB unsich/unbek Verhalt Thymus
D26.0	So gutart Neubildungen Cervix uteri	D38.5	NB unsich/unbek Verhalt Sonst Atmungsorg
D26.1	So gutart Neubildungen Corpus uteri	D38.6	NB unsich/unbek Verhalt Atmungsorgan, nnbez
D26.9	So gutart Neubildungen Uterus, nnbez	D39.0	NB unsich/unbek Verhalt Uterus
D27	Gutartige Neubildung Ovar	D39.1	NB unsich/unbek Verhalt Ovar
D28.0	Gutartige Neubildung Vulva	D39.2	NB unsich/unbek Verhalt Plazenta
D28.1	Gutartige Neubildung Vagina	D39.7	Neub unsich/unbek Verh sonst weibl Genitalorg
D28.2	Gutartige Neubildung Tubae uterinae u Ligamenta	D39.9	NB unsich/unbek Verhalt weibl Genitalorg, nnbez
D28.7	Gutartige Neubildung sonst nbez weibl Genitalorgane	D40.0	NB unsich/unbek Verhalt Prostata
D28.9	Gutartige Neubildung weibl Genitalorgan, nnbez	D40.1	NB unsich/unbek Verhalt Hoden
D29.0	Gutartige Neubildung Penis	D40.7	NB unsich/unbek Verhalt sonst männl Genitalorg
D29.1	Gutartige Neubildung Prostata	D40.9	NB unsich/unbek Verhalt männl Genitalorg, nnbez
D29.2	Gutartige Neubildung Hoden	D41.0	NB unsich/unbek Verhalt Niere
D29.3	Gutartige Neubildung Nebenhoden	D41.1	NB unsich/unbek Verhalt Nierenbecken
D29.4	Gutartige Neubildung Skrotum	D41.2	NB unsich/unbek Verhalt Ureter
D29.7	Gutartige Neubildung sonst männl Genitalorgane	D41.3	NB unsich/unbek Verhalt Urethra
D29.9	Gutartige Neubildung männl Genitalorgan, nnbez	D41.4	NB unsich/unbek Verhalt Harnblase
D30.0	Gutartige Neubildung Niere	D41.7	NB unsich/unbek Verhalt sonstige Harnorgane
D30.1	Gutartige Neubildung Nierenbecken	D41.9	NB unsich/unbek Verhalt Harnorgan, nnbez
D30.2	Gutartige Neubildung Ureter	D42.0	NB unsich/unbek Verhalt Hirnhäute
D30.3	Gutartige Neubildung Harnblase	D42.1	NB unsich/unbek Verhalt Rückenmarkhäute
D30.4	Gutartige Neubildung Urethra	D42.9	NB unsich/unbek Verhalt Meningen, nnbez
D30.7	Gutartige Neubildung sonstige Harnorgane	D43.0	NB unsich/unbek Verhalt Gehirn, supratentoriell
D30.9	Gutartige Neubildung Harnorgan, nnbez	D43.1	NB unsich/unbek Verhalt Gehirn, infratentoriell
D31.0	Gutartige Neubildung Konjunktiva	D43.2	NB unsich/unbek Verhalt Gehirn, nnbez
D31.1	Gutartige Neubildung Kornea	D43.3	NB unsich/unbek Verhalt Hirnnerven
D31.2	Gutartige Neubildung Retina	D43.4	NB unsich/unbek Verhalt Rückenmark
D31.3	Gutartige Neubildung Chorioidea	D43.7	NB unsich/unbek Verhalt sonst Teile ZNS
D31.4	Gutartige Neubildung Ziliarkörper	D43.9	NB unsich/unbek Verhalt ZNS, nnbez
D31.5	Gutartige Neubildung Tränendrüse u Tränenwege	D44.0	NB unsich/unbek Verhalt Schilddrüse
D31.6	Gutartige Neubildung Orbita, nnbez	D44.1	NB unsich/unbek Verhalt Nebenniere
D31.9	Gutartige Neubildung Auge, nnbez	D44.2	NB unsich/unbek Verhalt Nebenschilddrüse
D32.0	Gutartige Neubildung Hirnhäute	D44.3	NB unsich/unbek Verhalt Hypophyse
D32.1	Gutartige Neubildung Rückenmarkhäute	D44.4	NB unsich/unbek Verhalt Duct craniopharyngealis
D32.9	Gutartige Neubildung Meningen, nnbez	D44.5	NB unsich/unbek Verhalt Epiphyse [Gl pin] [Zirbeld]
D33.0	Gutartige Neubildung Gehirn, supratentoriell	D44.6	NB unsich/unbek Verhalt Glomus caroticum
D33.1	Gutartige Neubildung Gehirn, infratentoriell	D44.7	NB unsich/unbek Verhalt Glom aortic so Paragangl
D33.2	Gutartige Neubildung Gehirn, nnbez	D44.9	NB unsich/unbek Verhalt Endokrine Drüs, nnbez
D33.3	Gutartige Neubildung Hirnnerven	D45	Polycythaemia vera
D33.4	Gutartige Neubildung Rückenmark	D46.0	Refraktäre Anämie oh Ringsideroblasten, so bez
D33.7	Gutartige Neubildung sonst nbez Teile ZNS	D46.1	Refraktäre Anämie m Ringsideroblasten
D33.9	Gutartige Neubildung ZNS, nnbez	D46.2	Refraktäre Anämie m Blastenüberschuß
D34	Gutartige Neubildung Schilddrüse	D46.3	Refraktäre Anämie m Blastenübersch in Transformation
D35.0	Gutartige Neubildung Nebenniere	D46.4	Refraktäre Anämie, nnbez
D35.1	Gutartige Neubildung Nebenschilddrüse	D46.7	Sonstige myelodysplastische Syndrome
D35.2	Gutartige Neubildung Hypophyse	D46.9	Myelodysplastisches Syndrom, nnbez
D35.3	Gutartige Neubildung Ductus craniopharyngealis	D47.0	Histiozyten-/Mastzelltumor unsich/unbek Verhalt
D35.4	Gutart Neubild Epiphyse [Gl pineal] [Zirbeldrüse]	D47.1	Chronische myeloproliferative Krankheit
D35.5	Gutartige Neubildung Glomus caroticum	D47.2	Monoklonale Gammopathie
D35.6	Gutart Neubild Glomus aortic u so Paraganglien	D47.3	Essentielle (hämorrhagische) Thrombozythämie
D35.7	Gutart Neubildung sonst nbez endokrine Drüsen	D47.7	So nbez NB unsich/unbek Verhalt lymph/blutb/verw Gew
D35.8	Gutart Neubildung Beteilig mehr endokrin Drüsen	D47.9	NB unsich/unbek Verhalt lymph/blutb/verw Gew, nnbez
D35.9	Gutartige Neubildung endokrine Drüse, nnbez	D48.0	NB unsich/unbek Verhalt Knoch u Gelenknorpel
D36.0	Gutartige Neubildung Lymphknoten	D48.1	NB unsich/unbek Verhalt Bgw/and Weichteilgew
D36.1	Gutart Neubild periph Nerven u auton Nervensystem	D48.2	NB unsich/unbek Verhalt periph Nerv aut Nervensys
D36.7	Gutartige Neubildung sonstige nbez Lok	D48.3	NB unsich/unbek Verhalt Retroperitoneum
D36.9	Gutartige Neubildung nnbez Lokalisation	D48.4	NB unsich/unbek Verhalt Peritoneum
D37.0	NB unsich/unbek Verhalt Lippe Mundhöh Pharynx	D48.5	NB unsich/unbek Verhalt Haut
D37.1	NB unsich/unbek Verhalt Magen	D48.6	NB unsich/unbek Verhalt Brustdrüse [Mamma]
D37.2	NB unsich/unbek Verhalt Dünndarm	D48.7	NB unsich/unbek Verhalt sonst nbez Lok
D37.3	NB unsich/unbek Verhalt Appendix vermiformis	D48.9	NB unsich/unbek Verhalt, nnbez
D37.4	NB unsich/unbek Verhalt Kolon	D55.0	Anämie d Gluk-6-Phos-Dehydrogen[G6PD]-Mang
D37.5	NB unsich/unbek Verhalt Rektum	D55.1	Anämie d sonst Störungen GlutathionSW
D37.6	NB unsich/unbek Verhalt Leber Gallenbl Gallengänge	D57.0	Sichelzellenanämie m Krisen
D37.7	NB unsich/unbek Verhalt so Verdauungsorg	D59.3	Hämolytisch-urämisches Syndrom
D37.9	NB unsich/unbek Verhalt Verdauungsorg, nnbez	D60.0	Chron erworbene isolierte aplastische Anämie
D38.0	NB unsich/unbek Verhalt Larynx	D60.1	Transitorische erworb isolierte aplastische Anämie
D38.1	NB unsich/unbek Veralth Trachea Bronch Lunge	D60.8	Sonstige erworb isolierte aplastische Anämien
D38.2	NB unsich/unbek Verhalt Pleura	D60.9	Erworbene isolierte aplastische Anämie, nnbez
D38.3	NB unsich/unbek Verhalt Mediastinum	D61.0	Angeborene aplastische Anämie

D61.10	Aplastische Anämie infolge zytostatischer Therapie	E20.0	Idiopathischer Hypoparathyreoidismus
D61.18	Sonstige arzneimittelinduzierte aplastische Anämie	E20.8	Sonstiger Hypoparathyreoidismus
D61.19	Arzneimittelinduzierte aplastische Anämie, nnbez	E20.9	Hypoparathyreoidismus, nnbez
D61.2	Aplastische Anämie infolge sonst äußer Ursachen	E23.2	Diabetes insipidus
D61.3	Idiopathische aplastische Anämie	E25.00	21-Hydroxyl-Mang [AGS Typ 3], klassisch Form
D61.8	Sonstige nbez aplastische Anämien	E25.01	21-Hydroxyl-Mang [AGS Typ 3], Late-onset-Form
D61.9	Aplastische Anämie, nnbez	E25.08	Sonst angeb adrenogenit Stör iVm Enzymmang
D64.0	Hereditäre sideroachrest [sideroblast] Anämie	E25.09	Angeb adrenogenit Stör iVm Enzymmang, nnbez
D64.1	Sek sideroachrest [sideroblast] Anämie (KH-bed)	E25.8	Sonstige adrenogenitale Störungen
D64.2	Sek sideroachrest [sideroblast] Anämie d AM/Toxin	E25.9	Adrenogenitale Störung, nnbez
D64.3	Sonstige sideroachrest [sideroblast] Anämien	E27.0	Sonstige Nebennierenrindenüberfunktion
D66	Hereditärer Faktor-VIII-Mangel	E27.1	Primäre Nebennierenrindeninsuffizienz
D67	Hereditärer Faktor-IX-Mangel	E27.2	Addison-Krise
D68.0	Willebrand-Jürgens-Syndrom	E27.3	AM-induzierte Nebennierenrindeninsuffizienz
D68.1	Hereditärer Faktor-XI-Mangel	E27.4	So u nnbez Nebennierenrindeninsuffizienz
D68.2	Hereditärer Mangel an sonst Gerinnungsfaktoren	E27.5	Nebennierenmarküberfunktion
D68.30	Hämorrhag Diathese d Antikoagulanzen	E27.8	Sonstige nbez KH Nebenniere
D68.31	Hämorrhag Diathese d Vermehrung Antikörper geg Faktor VIII	E29.0	Testikuläre Überfunktion
D68.32	Hämorrhag Diathese d Vermehrung Antikörper geg so GerinFakt	E32.1	Abszeß Thymus
D68.38	Sonstige hämorrhag Diathese d sonst u nnbez Antikörper	E34.3	Kleinwuchs, aonkl
D69.9	Hämorrhagische Diathese, nnbez	E35.1	KH Nebennieren b aokl KH
D70.0	Angeb Agranulozyt u Neutropen	E46	Nnbez Energie- u Eiweißmangelernährung
D70.10	Arzneimittelinduz Agranulozyt/Neutropenie: Krit Ph < 4Tg	E70.0	Klassische Phenylketonurie
D70.11	Arzneimittelinduz Agranulozyt/Neutropenie: Krit Ph 10-19Tg	E70.1	Sonstige Hyperphenylalaninämien
D70.12	Arzneimittelinduz Agranulozyt/Neutropenie: Krit Ph > 19Tg	E70.2	Störungen TyrosinSW
D70.13	Arzneimittelinduz Agranulozyt/Neutropenie: Krit Ph 4 - < 7Tg	E70.3	Albinismus
D70.14	Arzneimittelinduz Agranulozyt/Neutropenie: Krit Ph 7 - < 10Tg	E70.8	Sonstige Störungen SW aromatischer Aminosäuren
D70.18	Sonst VeriForm arzneimittelinduz Agranulozyt/Neutropenie	E70.9	Störung SW aromatischer Aminosäuren, nnbez
D70.19	Arzneimittelinduz Agranulozyt/Neutropenie, nnbez	E71.0	Ahornsirup- (Harn-) KH
D70.3	Sonstige Agranulozytose	E71.1	Sonstige Störungen SW verzweigter Aminosäuren
D70.5	Zyklische Neutropenie	E71.2	Störung SW verzweigter Aminosäuren, nnbez
D70.6	Sonstige Neutropenie	E72.0	Störungen Aminosäuretransport
D70.7	Neutropenie, nicht näher bezeichnet	E72.1	Störungen SW schwefelhaltiger Aminosäuren
D80.0	Hereditäre Hypogammaglobulinämie	E72.2	Störungen Harnstoffzyklus
D80.2	Selektiver Immunglobulin-A-Mangel [IgA-Mangel]	E72.3	Störungen Lysin- u HydroxylysinSW
D80.3	Selekt Mangel Immunglobulin-G-Subkl [IgG-Subkl]	E72.4	Störungen OrnithinSW
D80.4	Selektiver Immunglobulin-M-Mangel [IgM-Mangel]	E72.5	Störungen GlyzinSW
D80.5	Immundefekt b erhöhtem Immunglobulin M [IgM]	E72.8	Sonstige nbez Störungen AminosäureSW
D81.0	Schwer komb Immundefekt [SCID] m retikul Dysgenes	E72.9	Störung Aminosäurestoffwechsels, nnbez
D81.1	Schwer komb Immundef [SCID] m niedr T-/B-Zellen-Z	E74.0	Glykogenspeicherkrankheit [Glykogenose]
D81.2	Schwer komb Immundef [SCID] m niedr/norm B-Zellen-Z	E74.1	Störungen Fruktosestoffwechsel
D81.3	Adenosindesaminase[ADA]-Mangel	E74.2	Störungen Galaktosestoffwechsel
D81.4	Nezelof-Syndrom	E76.0	Mukopolysaccharidose, Typ I
D81.5	Purinnukleosid-Phosphorylase[PNP]-Mangel	E76.1	Mukopolysaccharidose, Typ II
D81.6	Haupthistokompat-Kompl-KI-I-Defekt [MHC-KI-I-D]	E76.2	Sonstige Mukopolysaccharidosen
D81.7	Haupthistokompat-Kompl-KI-II-Defekt [MHC-KI-II-D]	E76.3	Mukopolysaccharidose, nnbez
D81.8	Sonstige kombinierte Immundefekte	E76.8	Sonstige Störungen Glykosaminoglykan-SW
D81.9	Kombinierter Immundefekt, nnbez	E76.9	Störung Glykosaminoglykan-SW, nnbez
D82.0	Wiskott-Aldrich-Syndrom	E78.6	Lipoproteinmangel
D82.1	Di-George-Syndrom	E78.9	Störung Lipoproteinstoffwechsel, nnbez
D83.0	Variab Immundef überw Abweich B-Zellen-Zahl/-Funkt	E79.0	Hyperurikämie oh Zeichen entzündl Arthritis/toph Gicht
D83.1	Variab Immundef m überw immunregulator T-Zell-Stör	E79.1	Lesch-Nyhan-Syndrom
D83.2	Variab Immundef m AutoAK gg B-/T-Zellen	E79.8	Sonstige Störungen Purin- und PyrimidinSW
D83.8	Sonstige variable Immundefekte	E79.9	Störung Purin- u PyrimidinSW, nnbez
D83.9	Variabler Immundefekt, nnbez	E80.0	Hereditäre erythroetische Porphyrie
D89.0	Polyklonale Hypergammaglobulinämie	E80.1	Porphyria cutanea tarda
D89.1	Kryoglobulinämie	E80.2	Sonstige Porphyrie
E00.0	Angeb Jodmangelsyndrom, neurologischer Typ	E80.6	Sonstige Störungen Bilirubinstoffwechsel
E00.1	Angeb Jodmangelsyndrom, myxödematöser Typ	E83.0	Störungen des Kupferstoffwechsels
E00.2	Angeborenes Jodmangelsyndrom, gemischter Typ	E84.0	Zystische Fibrose mit Lungenmanifestationen
E00.9	Angeborenes Jodmangelsyndrom, nnbez	E84.1	Zystische Fibrose mit Darmmanifestationen
E01.8	Sonst jodmangelbed SchilddrüsenKH u verwandte Zustände	E84.80	Zystische Fibrose mit Lungen- und Darm-Manifestation
E02	Subklinische Jodmangel-Hypothyreose	E84.87	Zystische Fibrose mit sonstigen multiplen Manifestationen
E03.0	Angeborene Hypothyreose m diffuser Struma	E84.88	Zystische Fibrose mit sonstigen Manifestationen
E03.1	Angeborene Hypothyreose oh Struma	E84.9	Zystische Fibrose, nicht näher bezeichnet
E03.5	Myxödemkoma	E88.1	Lipodystrophie, aonkl
E06.0	Akute Thyreoiditis	E89.2	Hypoparathyreoidismus nach med Maßnahmen
E06.4	Arzneimittelinduzierte Thyreoiditis	E89.6	NNR- (NNM-) Unterfunkt nach med Maßnahmen
E07.1	Dyshormogene Struma	F02.4	Demenz b HIV-KH [Hum Imdef-VirusKH]
E15	Hypoglykämisches Koma, nichtdiabetisch	F19.3	Psych/VerhaltStör mult/and psychotr Sub, Entzugssynd

F82.0	Umschriebene Entwicklungsstörung der Grobmotorik	G91.3	Posttraumatischer Hydrozephalus, nnbez
F82.1	Umschriebene Entwicklungsstör der Fein- u Graphomotorik	G91.8	Sonstiger Hydrozephalus
F82.2	Umschriebene Entwicklungsstörung der Mundmotorik	G91.9	Hydrozephalus, nnbez
F82.9	Umschriebene Entwicklungsstör motorischer Funkt, nnbez	G94.0	Hydrozephalus b aokl inf u parasitären KH
F83	Kombinierte umschriebene Entwicklungsstörung	G94.1	Hydrozephalus b Neubildungen
G00.0	Meningitis durch Haemophilus influenzae	G94.2	Hydrozephalus b sonst aokl KH
G00.1	Pneumokokkenmeningitis	G95.1	Vaskuläre Myelopathien
G00.2	Streptokokkenmeningitis	G95.2	Rückenmarkskompression, nnbez
G00.3	Staphylokokkenmeningitis	G95.9	KH Rückenmark, nnbez
G00.8	Sonstige bakterielle Meningitis	G96.0	Austritt von Liquor cerebrospinalis
G00.9	Bakterielle Meningitis, nnbez	G97.0	Austritt von Liquor cerebrospinalis nach LP
G01	Meningitis bei aokl bakteriellen Krankheiten	H13.3	Okuläres Pemphigoid
G02.0	Meningitis bei aokl Viruskrankheiten	H16.8	Sonstige Formen Keratitis
G02.1	Meningitis bei aokl Mykosen	H19.1	Keratitis u Keratokonjunkt d Herpesviren
G02.8	Meningitis bei sonst nbez aokl infektiösen u parasitären KH	H19.2	Keratitis/Keratokonjun b so aokl infek/paras KH
G03.0	Nichteitrige Meningitis	H32.0	Chorioretinitis b aokl infek u parasitären KH
G03.1	Chronische Meningitis	H58.0	Anomalien Pupillenreaktion b aokl KH
G03.2	Benigne rezidiv Meningitis [Mollaret-Meningitis]	H62.1	Otitis externa b aokl VirusKH
G03.8	Meningitis d sonstige nbez Ursachen	H66.0	Akute eitrige Otitis media
G03.9	Meningitis, nnbez	I12.00	Hypertens NierenKH m Niereninsuff, oA hypert Kris
G05.0	Enzephal Myelitis Enzephalomyelit b aokl bakt KH	I12.01	Hypertens NierenKH m Niereninsuff, mA hypert Kris
G05.1	Enzephal Myelitis Enzephalomyelit b aokl Virus-KH	I12.90	Hypertens NierenKH oh Niereninsuff, oA hypert Kris
G05.2	Enzephal Myelitis Enzephalom b so aokl inf/par KH	I12.91	Hypertens NierenKH oh Niereninsuff, mA hypert Kris
G05.8	Enzephal Myelitis Enzephalomyelit b so aokl KH	I15.00	Renovask Hypert, oA hypertens Kris
G06.0	Intrakran Abszeß u intrakranielles Granulom	I15.01	Renovask Hypert, m Ang hypert Kris
G06.1	Intraspinaler Abszeß u intraspinale Granulom	I15.10	Hypert aFv sonst NierenKH, oA hypertens Kris
G06.2	Extraduraler u subduraler Abszeß, nnbez	I15.11	Hypert Folge v sonst NierenKH, m Ang hypert Kris
G07	Intrakran u intraspinal Absz u Granulom b aokl KH	I26.0	Lungenembolie mit Angabe eines akuten Cor pulmonale
G08	Intrakran u intraspinal Phlebitis u Thrombophlebitis	I26.9	Lungenembolie ohne Angabe eines akuten Cor pulmonale
G12.0	Infant spin Muskelatrophie, Typ I [Werdnig-Hoffm]	I27.0	Primäre pulmonale Hypertonie
G12.1	Sonstige vererbte spinale Muskelatrophie	I27.1	Kyphoskoliotische Herzkrankheit
G12.8	Sonst spinale Muskelatrophien u verwandt Syndrome	I27.20	Pulmonale Hypertonie bei chronischer Thromboembolie
G12.9	Spinale Muskelatrophie, nnbez	I27.28	Sonstige nbez sekundäre pulmonale Hypertonie
G40.1	Lokbez (fok) (part) idiop Epilep/epil Synd m einf fok Anf	I27.8	Sonstige näher bezeichnete pulmonale Herzkrankheiten
G40.3	Generalisierte idiopath Epilepsie u epilept Synd	I27.9	Pulmonale Herzkrankheit, nicht näher bezeichnet
G51.0	Fazialisparese	I30.0	Akute unspezifische idiopathische Perikarditis
G52.7	KH mehrerer Hirnnerven	I30.1	Infektiöse Perikarditis
G53.1	Mult Hirnnervenlähmung b aokl inf u parasit KH	I30.8	Sonstige Formen der akuten Perikarditis
G53.2	Multiple Hirnnervenlähmungen b Sarkoidose	I30.9	Akute Perikarditis, nicht näher bezeichnet
G53.3	Multiple Hirnnervenlähmungen b Neubildungen	I31.2	Hämoperikard, anderenorts nicht klassifiziert
G54.1	Läsionen Plexus lumbosacralis	I31.3	Perikarderguß (nichtentzündlich)
G55.1	Kompr Nervenwurzeln/-plexus b Bandscheibenschäden	I31.8	Sonstige näher bezeichnete Krankheiten des Perikards
G55.2	Kompr Nervenwurzeln/-plexus b Spondylose	I31.9	Krankheit des Perikards, nicht näher bezeichnet
G70.0	Myasthenia gravis	I32.0	Perikarditis bei aokl bakteriellen Krankheiten
G70.2	Angeb od entwicklungsbedingte Myasthenie	I32.1	Perikarditis bei sonstigen aokl infektiösen u parasitären KH
G70.8	Sonstige nbez neuromuskuläre KH	I32.8	Perikarditis bei sonstigen aokl Krankheiten
G71.0	Muskeldystrophie	I33.0	Akute und subakute infektiöse Endokarditis
G71.1	Myotone Syndrome	I33.9	Akute Endokarditis, nicht näher bezeichnet
G71.2	Angeborene Myopathien	I37.0	Pulmonalklappenstenose
G71.9	Primäre Myopathie, nnbez	I39.0	MitralklappenKH b aokl KH
G82.30	Schlaff Tetrapares u Tetrapleg, akut kompl QSL ntraum	I39.1	AortenklappenKH b aokl KH
G82.32	Schlaff Tetrapares u Tetrapleg, chron kompl QSL	I39.2	TrikuspidalklappenKH b aokl KH
G82.39	Schlaff Tetrapares u Tetrapleg, nnbez	I39.3	PulmonalklappenKH b aokl KH
G82.40	Spast Tetrapares u Tetrapleg, akut kompl QSL ntraum	I39.4	KH mehr Herzklappen b aokl KH
G82.42	Spast Tetrapares u Tetrapleg, chron kompl QSL	I39.8	Endokarditis b aokl KH, Herzklappe nnbez
G82.49	Spast Tetrapares u Tetrapleg, nnbez	I40.0	Infektiöse Myokarditis
G82.50	Tetrapares u Tetrapleg, nnbez, akut kompl QSL ntraum Genese	I40.9	Akute Myokarditis, nnbez
G82.52	Tetrapares u Tetrapleg, nnbez, chron kompl QSL	I41.0	Myokarditis b aokl bakteriellen KH
G82.59	Tetrapares u Tetrapleg, nnbez	I41.1	Myokarditis b aokl VirusKH
G83.0	Dipares u Dipleg ob Extrem	I41.2	Myokarditis b sonst aokl inf u parasitären KH
G83.1	Monopares u Monopleg unt Extrem	I41.8	Myokarditis b sonst aokl KH
G83.2	Monopares u Monopleg ob Extrem	I43.1	Kardiomyopathie b StoffwechselKH
G83.3	Monopares u Monopleg, nnbez	I43.2	Kardiomyopathie b alimentären KH
G83.40	Kompl Cauda- (equina-) Synd	I44.0	Atrioventrikulärer Block 1. Grades
G83.41	Inkompl Cauda- (equina-) Synd	I44.1	Atrioventrikulärer Block 2. Grades
G83.49	Cauda- (equina-) Synd, nnbez	I44.2	Atrioventrikulärer Block 3. Grades
G91.1	Hydrocephalus occlusus	I44.3	So u nnbez atrioventrikulärer Block
G91.20	Idiop Normaldruckhydroz	I44.4	Linksanteriorer Faszikelblock
G91.21	Sek Normaldruckhydroz	I44.5	Linksposteriorer Faszikelblock
G91.29	Normaldruckhydrozeph, nnbez	I44.6	So u nnbez Faszikelblock

I44.7	Linksschenkelblock, nnbez	I65.0	Verschluss u Stenose A vertebralis
I45.0	Rechtsfaszikulärer Block	I65.1	Verschluss u Stenose A basilaris
I45.1	So u nnbez Rechtsschenkelblock	I65.2	Verschluss u Stenose A carotis
I45.2	Bifaszikulärer Block	I65.3	Verschl u Sten mehr/bds präzereb Aa
I45.3	Trifaszikulärer Block	I65.8	Verschl u Sten sonst präzereb Aa
I45.4	Unspezifischer intraventrikulärer Block	I65.9	Verschl u Sten nnbez präzereb Aa
I45.5	Sonstiger nbez Herzblock	I66.0	Verschluss u Stenose A cerebri media
I45.6	Präexzitations-Syndrom	I66.1	Verschluss u Stenose A cerebri anterior
I45.8	Sonstige nbez kardiale Erregungsleitungsstörungen	I66.2	Verschluss u Stenose A cerebri posterior
I45.9	Kardiale Erregungsleitungsstörung, nnbez	I66.3	Verschluss u Stenose Aa Cerebelli
I46.0	Herzstillstand m erfolgreicher Wiederbelebung	I66.4	Verschl u Sten mehr u bds zereb Aa
I46.1	Plötzlicher Herztod, so beschrieben	I66.8	Verschl u Sten sonst zereb A
I46.9	Herzstillstand, nnbez	I66.9	Verschl u Sten nnbez zereb A
I47.1	Supraventrikuläre Tachykardie	I67.10	Zerebrales Aneurysma (erworben)
I47.2	Ventrikuläre Tachykardie	I67.11	Zerebrale arteriovenöse Fistel (erworben)
I47.9	Paroxysmale Tachykardie, nnbez	I67.6	Nichteitrigte Thrombose intrakranielles Venensyst
I48.00	VH-Flattern, paroxys	I71.00	Dissektion Aorta nnbez Lok, oh Angabe einer Ruptur
I48.01	VH-Flattern, chron	I71.01	Dissektion Aorta thoracica, ohne Angabe einer Ruptur
I48.09	VH-Flattern, nnbez	I71.02	Dissektion Aorta abdominalis, ohne Angabe einer Ruptur
I48.10	VH-Flimmern, paroxys	I71.03	Dissektion Aorta, thorakoabdominal, oh Angabe einer Ruptur
I48.11	VH-Flimmern, chron	I71.04	Dissektion Aorta nnbez Lokalisation, rupturiert
I48.19	VH-Flimmern	I71.05	Dissektion Aorta thoracica, rupturiert
I49.0	Kammerflattern u Kammerflimmern	I71.06	Dissektion Aorta abdominalis, rupturiert
I50.00	Prim Rechtsherzinsuff	I71.07	Dissektion Aorta, thorakoabdominal, rupturiert
I50.01	Sek Rechtsherzinsuff	I71.1	Aneurysma Aorta thoracica, rupturiert
I50.11	Linksherzinsuff, oh Beschw	I71.2	Aneurysma Aorta thoracica, oh Angabe einer Ruptur
I50.12	Linksherzinsuff, m Beschw b stark Belast	I71.3	Aneurysma Aorta abdominalis, rupturiert
I50.13	Linksherzinsuff, m Beschw b leichter Belast	I71.4	Aneurysma Aorta abdominalis, oh Angabe einer Ruptur
I50.14	Linksherzinsuff, m Beschw i Ruhe	I71.5	Aortenaneurysma, thorakoabdominal, rupturiert
I50.19	Linksherzinsuffiz, nnbez	I71.6	Aortenaneurysma, thorakoabdominal, oh Ang einer Ruptur
I50.9	Herzinsuffizienz, nnbez	I71.8	Aortenaneurysma nnbez Lokalisation, rupturiert
I51.1	Ruptur Chordae tendineae, aonkl	I71.9	Aortenaneurysma nnbez Lok, oh Angabe einer Ruptur
I51.2	Papillarmuskelruptur, aonkl	I73.8	Sonstige nbez periphere GefäßKH
I51.4	Myokarditis, nnbez	I73.9	Periphere GefäßKH, nnbez
I51.5	Myokarddegeneration	I74.0	Embolie u Thrombose Aorta abdominalis
I51.6	Herz-Kreislauf-KH, nnbez	I74.1	Embolie u Thrombose so u nnbez Abschnitte Aorta
I60.0	SubarachBlutung, von Karotissiphon/-bifurkation ausgeh	I74.2	Embolie u Thrombose Arterien ob Extremitäten
I60.1	SubarachBlutung, von A cerebri media ausgehend	I74.3	Embolie u Thrombose Arterien unt Extremitäten
I60.2	SubarachBlutung, von A communicans ant ausgehend	I74.4	Embolie u Thrombose Extremitätenarterien, nnbez
I60.3	SubarachBlutung, von A communicans post ausgehend	I74.5	Embolie u Thrombose A iliaca
I60.4	SubarachBlutung, von A basilaris ausgehend	I74.8	Embolie u Thrombose sonstiger Arterien
I60.5	SubarachBlutung, von A vertebralis ausgehend	I74.9	Embolie u Thrombose nnbez Arterie
I60.6	SubarachBlutung, von sonst intrakran Aa ausgehend	I77.2	Arterienruptur
I60.7	SubarachBlutung, von nnbez intrakran A ausgehend	I77.5	Arteriennekrose
I60.8	Sonstige Subarachnoidalblutung	I79.0	Aortenaneurysma b aokl KH
I60.9	Subarachnoidalblutung, nnbez	I79.2	Periphere Angiopathie b aokl KH
I61.0	Intrazereb Blutung Großhirnhemisphäre, subkortikal	I80.1	Thrombose Phlebitis Thrombophleb V femoralis
I61.1	Intrazereb Blutung Großhirnhemisphäre, kortikal	I80.2	Thrombose Phlebitis Thrombophleb so tiefer Gef unt Extr
I61.2	Intrazereb Blutung Großhirnhemisphäre, nnbez	I81	Pfortaderthrombose
I61.3	Intrazerebrale Blutung Hirnstamm	I82.0	Budd-Chiari-Syndrom
I61.4	Intrazerebrale Blutung Kleinhirn	I82.2	Embolie u Thrombose V cava
I61.5	Intrazerebrale intraventrikuläre Blutung	I82.3	Embolie u Thrombose Nierenvene
I61.6	Intrazerebrale Blutung an mehreren Lok	I85.0	Ösophagusvarizen m Blutung
I61.8	Sonstige intrazerebrale Blutung	I89.1	Lymphangitis
I61.9	Intrazerebrale Blutung, nnbez	I89.8	Sonst nbez nichtinf KH Lymphgefäße u LK
I62.00	Subdurale Blutung (nichttraumatisch): Akut	I97.0	Postkardiotomie-Syndrom
I62.01	Subdurale Blutung (nichttraumatisch): Subakut	I97.1	Sonst FktStör nach kardiochirurgischem Eingriff
I62.02	Subdurale Blutung (nichttraumatisch): Chronisch	I98.0	Kardiovaskuläre Syphilis
I62.09	Subdurale Blutung (nichttraumatisch): Nicht näher bezeichnet	I98.1	Stör Herz-Kreislaufsystr b sonst aokl infekt/paras KH
I62.1	Nichttraumatische extradurale Blutung	J09	Grippe durch bestimmte nachgewiesene Influenzaviren
I62.9	Intrakranielle Blutung (nichttraumatisch), nnbez	J10.0	Grippe m Pneumonie, Influenzaviren nachg
I63.0	Hirninfr d Thromb präzereb Aa	J10.1	Grippe m so Manifestat an Atemw, Influenzavir nachg
I63.1	Hirninfr d Embol präzereb Aa	J10.8	Grippe m sonst Manifestat, Influenzaviren nachg
I63.2	Hirninfr d nnbez Verschl/Sten präzereb Aa	J11.0	Grippe m Pneumonie, Viren nicht nachgewiesen
I63.3	Hirninfr d Thromb zereb Aa	J11.1	Grippe m so Manifestat an Atemw, Viren nicht nachg
I63.4	Hirninfr d Embol zereb Aa	J11.8	Grippe m sonst Manifestat, Viren nicht nachg
I63.5	Hirninfr d nnbez Verschl/Sten zereb Aa	J12.0	Pneumonie d Adenoviren
I63.6	Hirninfr d Thrombose Hirnvenen, nichteitrig	J12.1	Pneumonie d Resp-Sync-Vir [RS-V]
I63.8	Sonstiger Hirninfarkt	J12.2	Pneumonie d Parainfluenzaviren
I63.9	Hirninfarkt, nnbez	J12.3	Pneumonie durch humanes Metapneumovirus

J12.8	Pneumonie d sonstige Viren	K40.31	Hern ing, eins/oh SeitAng, m Einkl oh Gangr, Rezidivhernie
J12.9	Viruspneumonie, nnbez	K40.40	Hern ing, eins/oh SeitAng, m Gangr, n Rezidivhern bez
J13	Pneumonie d Streptococcus pneumoniae	K40.41	Hern ing, eins/oh SeitAng, m Gangr, Rezidivhernie
J14	Pneumonie d Haemophilus influenzae	K41.0	Doppelseitige Hernia femoralis m Einkl oh Gangrän
J15.0	Pneumonie d Klebsiella pneumoniae	K41.1	Doppelseitige Hernia femoralis m Gangrän
J15.1	Pneumonie d Pseudomonas	K41.3	Hern fem, eins/oh SeitAng, m Einkl oh Gangrän
J15.2	Pneumonie d Staphylokokken	K41.4	Hern fem, eins/oh SeitAng, m Gangrän
J15.3	Pneumonie d Streptokokken Gruppe B	K42.0	Hernia umbilicalis m Einklemmung oh Gangrän
J15.4	Pneumonie d sonstige Streptokokken	K42.1	Hernia umbilicalis m Gangrän
J15.5	Pneumonie d Escherichia coli	K43.0	Hernia ventralis m Einklemmung oh Gangrän
J15.6	Pneumonie d and aerobe gramnegative Bakterien	K43.1	Hernia ventralis m Gangrän
J15.7	Pneumonie d Mycoplasma pneumoniae	K44.0	Hernia diaphragmatica m Einkl oh Gangrän
J15.8	Sonstige bakterielle Pneumonie	K44.1	Hernia diaphragmatica m Gangrän
J15.9	Bakterielle Pneumonie, nnbez	K45.1	Sonstige nbez abdominale Hernien m Gangrän
J16.0	Pneumonie d Chlamydien	K46.1	Nnbez abdominale Hernie m Gangrän
J16.8	Pneumonie d sonstige nbez Infektionserreger	K52.1	Toxische Gastroenteritis u Kolitis
J17.0	Pneumonie b aokl bakteriellen KH	K55.0	Akute GefäßKH Darm
J17.1	Pneumonie b aokl VirusKH	K55.21	Angiodysplasie Kolon: Ohne Angabe Blutung
J17.2	Pneumonie b Mykosen	K56.0	Paralytischer Ileus
J17.3	Pneumonie b parasitären KH	K56.1	Invagination
J17.8	Pneumonie b sonst aokl KH	K56.2	Volvulus
J18.0	Bronchopneumonie, nnbez	K56.4	Sonstige Obturation Darm
J18.1	Lobärpneumonie, nnbez	K56.6	Sonstiger und nicht näher bezeichneter mechanischer Ileus
J18.8	Sonstige Pneumonie, Erreger nnbez	K56.7	Ileus, nnbez
J18.9	Pneumonie, nnbez	K59.3	Megakolon, aonkl
J21.0	Akute Bronchiolitis d Resp-Sync-Vir [RS-V]	K61.0	Analabszeß
J21.1	Akute Bronchiolitis durch humanes Metapneumovirus	K61.1	Rektalabszeß
J21.8	Akute Bronchiolitis d sonstige nbez Erreger	K61.2	Anorektalabszeß
J21.9	Akute Bronchiolitis, nnbez	K61.3	Ischiorektalabszeß
J34.3	Hypertrophie Nasenmuscheln	K61.4	Intrasphinktäer Abszeß
J38.00	Lähmung der Stimmlippen u des Kehlkopfes: Nnbez	K62.2	Analprolaps
J38.02	Lähm der Stimmlipp u des Kehlkopfes: Einseitig, komplett	K62.3	Rektumprolaps
J38.03	Lähm der Stimmlipp u des Kehlkopfes: Beidseitig, partiell	K62.4	Stenose Anus u Rektum
J38.6	Kehlkopfstenose	K63.0	Darmabszeß
J38.7	Sonstige Krankheiten des Kehlkopfes	K63.1	Perforation Darm (nichttraumatisch)
J39.0	Retropharyngealabszess und Parapharyngealabszess	K63.2	Darmfistel
J69.0	Pneumonie d Nahrung od Erbrochenes	K63.3	Darmulkus
J69.1	Pneumonie d Öle u Extrakte	K65.0	Akute Peritonitis
J69.8	Pneumonie d sonst feste u flüssige Substanzen	K65.8	Sonstige Peritonitis
J85.0	Gangrän u Nekrose Lunge	K65.9	Peritonitis, nnbez
J85.1	Abszeß d Lunge m Pneumonie	K66.0	Peritoneale Adhäsionen
J85.2	Abszeß d Lunge oh Pneumonie	K66.1	Hämoperitoneum
J85.3	Abszeß d Mediastinums	K66.8	Sonstige nbez KH Peritoneum
J86.0	Pyothorax m Fistel	K67.0	Chlamydienperitonitis
J86.9	Pyothorax oh Fistel	K67.1	Gonokokkenperitonitis
J90	Pleuraerguß, aonkl	K67.3	Tuberkulöse Peritonitis
J91	Pleuraerguß b aokl KH	K67.8	Sonst KH Peritoneum b aokl InfektionsKH
J94.0	Chylöser (Pleura-) Erguß	K71.0	Toxische LeberKH m Cholestase
J94.2	Hämatothorax	K71.1	Toxische LeberKH m Lebernekrose
J94.8	Sonstige nbez Krankheitszustände Pleura	K71.2	Toxische LeberKH m akuter Hepatitis
J94.9	Pleurakrankheit, nnbez	K71.3	Tox LeberKH m chron-persistierender Hepatitis
J95.0	Funktionsstörung eines Tracheostomas	K71.4	Toxische LeberKH m chron lobulärer Hepatitis
J95.80	latrog Pneumothor	K71.5	Toxische LeberKH m chron-aktiver Hepatitis
K07.1	Anomalien Kiefer-Schädelbasis-Verhältnis	K71.6	Toxische LeberKH m Hepatitis, aonkl
K07.8	Sonstige dentofaziale Anomalien	K71.7	Toxische LeberKH m Fibrose u Zirrhose Leber
K22.2	Ösophagusverschluss	K71.8	Toxische LeberKH m sonst Affektionen Leber
K22.3	Perforation Ösophagus	K71.9	Toxische LeberKH, nnbez
K22.4	Dyskinesie Ösophagus	K72.0	Akutes u subakutes Leberversagen
K31.6	Fistel Magen u Duodenum	K74.0	Leberfibrose
K35.2	Akute Appendizitis m generalisierter Peritonitis	K74.2	Leberfibrose m Lebersklerose
K35.30	Akute Appendizitis m lok Peritonitis oh Perforation od Ruptur	K74.3	Primäre biliäre Zirrhose
K35.31	Akute Appendizitis m lok Peritonitis m Perforation od Ruptur	K74.4	Sekundäre biliäre Zirrhose
K35.32	Akute Appendizitis m Peritonealabszeß	K74.5	Biliäre Zirrhose, nnbez
K35.8	Akute Appendizitis, nnbez	K74.6	Sonst u nnbez Zirrhose Leber
K37	Nnbez Appendizitis	K75.0	Leberabszeß
K40.00	Doppelseitige Hern ing m Einkl oh Gangr, n Rezidivhern bez	K75.1	Phlebitis Pfortader
K40.01	Doppelseitige Hern ing m Einkl oh Gangr, Rezidivhernie	K75.2	Unspezifische reaktive Hepatitis
K40.10	Doppelseitige Hern ing m Gangr, n Rezidivhern bez	K75.3	Granulomatöse Hepatitis, aonkl
K40.11	Doppelseitige Hern ing m Gangr, Rezidivhernie	K75.4	Autoimmune Hepatitis
K40.30	Hern ing, eins/oh SeitAng, m Einkl oh Gangr, n RezHern bez	K75.8	Sonstige nbez entzündliche Leber-KH

K75.9	Entzündliche Leber-KH, nnbez	M00.81	Arthrit/Polyarth d sonst nbez bakt Erreg Schulterregion
K76.0	Fettleber [fettige Degeneration], aonkl	M00.82	Arthrit/Polyarth d sonst nbez bakt Erreg Oberarm
K76.2	Zentrale hämorrhagische Lebernekrose	M00.83	Arthrit/Polyarth d sonst nbez bakt Erreg Unterarm
K76.3	Leberinfarkt	M00.84	Arthrit/Polyarth d sonst nbez bakt Erreg Hand
K76.4	Peliosis hepatis	M00.85	Arthrit/Polyarth d sonst nbez bakt Erreg Becken/Oberschenkel
K76.6	Portale Hypertonie	M00.86	Arthrit/Polyarth d sonst nbez bakt Erreg Unterschenkel
K76.7	Hepatorenales Syndrom	M00.87	Arthrit/Polyarth d sonst nbez bakt Erreg Knöchel/Fuß
K77.0	LeberKH b aokl infek/parasit KH	M00.88	Arthrit/Polyarth d sonst nbez bakt Erreg, so Lok
K77.11	Stadium 1 der akuten Leber-Graft-versus-host-KH	M00.89	Arthrit/Polyarth d sonst nbez bakt Erreg, nnbez Lok
K77.12	Stadium 2 der akuten Leber-Graft-versus-host-KH	M01.00	Arthritis d Meningokokken, mehrere Lok
K77.13	Stadium 3 der akuten Leber-Graft-versus-host-KH	M01.01	Arthritis d Meningokokken Schulterregion
K77.14	Stadium 4 der akuten Leber-Graft-versus-host-KH	M01.02	Arthritis d Meningokokken Oberarm
K77.8	LeberKH b sonst aokl KH	M01.03	Arthritis d Meningokokken Unterarm
K83.1	Verschlüß Gallengang	M01.04	Arthritis d Meningokokken Hand
K90.2	Syndrom blinden Schlinge, aonkl	M01.05	Arthritis d Meningokokken Becken/Oberschenkel
K90.3	Pankreatogene Steatorrhoe	M01.06	Arthritis d Meningokokken Unterschenkel
K91.1	Syndrome operierter Magen	M01.07	Arthritis d Meningokokken Knöchel/Fuß
K93.1	Megakolon b Chagas-KH	M01.08	Arthritis d Meningokokken, sonst Lok
L00.0	SSS-Syndrom, Befall < 30% KöOF	M01.09	Arthritis d Meningokokken, nnbez Lok
L00.1	SSS-Syndrom, Befall >= 30% KöOF	M01.10	Tuberkulöse Arthritis, mehrere Lokalisationen
L10.2	Pemphigus foliaceus	M01.11	Tuberkulöse Arthritis Schulterregion
L11.8	Sonstige nbez akantholytische Dermatosen	M01.12	Tuberkulöse Arthritis Oberarm
L11.9	Akantholytische Dermatoze, nnbez	M01.13	Tuberkulöse Arthritis Unterarm
L12.0	Bullöses Pemphigoid	M01.14	Tuberkulöse Arthritis Hand
L12.3	Erworbene Epidermolysis bullosa	M01.15	Tuberkulöse Arthritis Beckenregion/Oberschenkel
L12.8	Sonstige Pemphigoid-KH	M01.16	Tuberkulöse Arthritis Unterschenkel
L12.9	Pemphigoid-KH, nnbez	M01.17	Tuberkulöse Arthritis Knöchel/Fuß
L13.0	Dermatitis herpetiformis [Duhring]	M01.18	Tuberkulöse Arthritis, sonstige Lokalisation
L13.1	Pustulosis subcomaealis [Sneddon-Wilkinson]	M01.19	Tuberkulöse Arthritis, nnbez Lokalisationen
L13.8	Sonstige nbez bullöse Dermatosen	M01.30	Arthritis b sonst aokl bakt KH, mehrere Lok
L14	Bullöse Dermatosen b aokl KH	M01.31	Arthritis b sonst aokl bakt KH Schulterregion
L40.1	Generalisierte Psoriasis pustulosa	M01.32	Arthritis b sonst aokl bakt KH Oberarm
L51.0	Nichtbullöses Erythema exsudativum multiforme	M01.33	Arthritis b sonst aokl bakt KH Unterarm
L51.1	Bullöses Erythema exsudativum multiforme	M01.34	Arthritis b sonst aokl bakt KH Hand
L51.20	Tox epiderm Nekrolys [Lyell-Syndrom], Befall < 30% KöOF	M01.35	Arthritis b sonst aokl bakt KH Beckenreg/Oberschenkel
L51.21	Tox epiderm Nekrolys [Lyell-Syndrom], Befall >= 30% KöOF	M01.36	Arthritis b sonst aokl bakt KH Unterschenkel
L51.8	Sonstiges Erythema exsudativum multiforme	M01.37	Arthritis b sonst aokl bakt KH Knöchel/Fuß
L51.9	Erythema exsudativum multiforme, nnbez	M01.38	Arthritis b sonst aokl bakt KH, sonst Lok
L74.4	Anhidrosis	M01.39	Arthritis b sonst aokl bakt KH, nnbez Lok
M00.00	Arthrit/Polyarth d Staphylokokken, mehrere Lok	M01.40	Arthritis b Röteln, mehrere Lokalisationen
M00.01	Arthrit/Polyarth d Staphylokokken Schulterreg	M01.41	Arthritis b Röteln Schulterregion
M00.02	Arthrit/Polyarth d Staphylokokken Oberarm	M01.42	Arthritis b Röteln Oberarm
M00.03	Arthrit/Polyarth d Staphylokokken Unterarm	M01.43	Arthritis b Röteln Unterarm
M00.04	Arthrit/Polyarth d Staphylokokken Hand	M01.44	Arthritis b Röteln Hand
M00.05	Arthrit/Polyarth d Staphylokokken Becken/Oberschenkel	M01.45	Arthritis b Röteln Beckenregion/Oberschenkel
M00.06	Arthrit/Polyarth d Staphylokokken Unterschenkel	M01.46	Arthritis b Röteln Unterschenkel
M00.07	Arthrit/Polyarth d Staphylokokken Knöchel/Fuß	M01.47	Arthritis b Röteln Knöchel/Fuß
M00.08	Arthrit/Polyarth d Staphylokokken, sonst Lok	M01.48	Arthritis b Röteln, sonstige Lokalisation
M00.09	Arthrit/Polyarth d Staphylokokken, nnbez Lok	M01.49	Arthritis b Röteln, nnbez Lokalisationen
M00.10	Arthrit/Polyarth d Pneumokokken, mehrere Lok	M01.60	Arthritis b Mykosen, mehrere Lokalisationen
M00.11	Arthrit/Polyarth d Pneumokokken Schulterregion	M01.61	Arthritis b Mykosen Schulterregion
M00.12	Arthrit/Polyarth d Pneumokokken Oberarm	M01.62	Arthritis b Mykosen Oberarm
M00.13	Arthrit/Polyarth d Pneumokokken Unterarm	M01.63	Arthritis b Mykosen Unterarm
M00.14	Arthrit/Polyarth d Pneumokokken Hand	M01.64	Arthritis b Mykosen Hand
M00.15	Arthrit/Polyarth d Pneumokokken Becken/Oberschenkel	M01.65	Arthritis b Mykosen Beckenregion/Oberschenkel
M00.16	Arthrit/Polyarth d Pneumokokken Unterschenkel	M01.66	Arthritis b Mykosen Unterschenkel
M00.17	Arthrit/Polyarth d Pneumokokken Knöchel/Fuß	M01.67	Arthritis b Mykosen Knöchel/Fuß
M00.18	Arthrit/Polyarth d Pneumokokken, sonst Lok	M01.68	Arthritis b Mykosen, sonstige Lokalisation
M00.19	Arthrit/Polyarth d Pneumokokken, nnbez Lok	M01.69	Arthritis b Mykosen, nnbez Lokalisationen
M00.20	Arthrit/Polyarth d sonst Streptokokken, mehrere Lok	M10.10	Bleigicht, mehrere Lokalisationen
M00.21	Arthrit/Polyarth d sonst Streptokokken Schulterreg	M10.11	Bleigicht Schulterregion
M00.22	Arthrit/Polyarth d sonst Streptokokken Oberarm	M10.12	Bleigicht Oberarm
M00.23	Arthrit/Polyarth d sonst Streptokokken Unterarm	M10.13	Bleigicht Unterarm
M00.24	Arthrit/Polyarth d sonst Streptokokken Hand	M10.14	Bleigicht Hand
M00.25	Arthrit/Polyarth d sonst Streptok Becken/Oberschenkel	M10.15	Bleigicht Beckenregion/Oberschenkel
M00.26	Arthrit/Polyarth d sonst Streptokokken Unterschenkel	M10.16	Bleigicht Unterschenkel
M00.27	Arthrit/Polyarth d sonst Streptokokken Knöchel/Fuß	M10.17	Bleigicht Knöchel/Fuß
M00.28	Arthrit/Polyarth d sonst Streptokokken, sonst Lok	M10.18	Bleigicht, sonstige Lokalisation
M00.29	Arthrit/Polyarth d sonst Streptokokken, nnbez Lok	M10.19	Bleigicht, nnbez Lokalisationen
M00.80	Arthrit/Polyarth d sonst nbez bakt Erreg, mehrere Lok	M10.20	Arzneimittelinduzierte Gicht, mehrere Lok

M10.21	Arzneimittelinduzierte Gicht Schulterregion	M84.30	Streißfraktur, aonkl, mehrere Lokalisationen
M10.22	Arzneimittelinduzierte Gicht Oberarm	M84.31	Streißfraktur, aonkl, Schulterregion
M10.23	Arzneimittelinduzierte Gicht Unterarm	M84.32	Streißfraktur, aonkl, Oberarm
M10.24	Arzneimittelinduzierte Gicht Hand	M84.33	Streißfraktur, aonkl, Unterarm
M10.25	Arzneimittelinduzierte Gicht Beckenregion/OS	M84.34	Streißfraktur, aonkl, Hand
M10.26	Arzneimittelinduzierte Gicht Unterschenkel	M84.35	Streißfraktur, aonkl, Beckenregion/Oberschenkel
M10.27	Arzneimittelinduzierte Gicht Knöchel/Fuß	M84.36	Streißfraktur, aonkl, Unterschenkel
M10.28	Arzneimittelinduzierte Gicht, sonstige Lok	M84.37	Streißfraktur, aonkl, Knöchel/Fuß
M10.29	Arzneimittelinduzierte Gicht, nnbez Lok	M84.38	Streißfraktur, aonkl, sonstige Lokalisation
M14.8	Arthropathien b sonst nb, aonkl KH	M84.39	Streißfraktur, aonkl, nnbez Lokalisationen
M32.0	AM-induz systemischer Lupus erythematodes	M84.40	Pathologische Fraktur, aonkl, mehrere Lok
M32.1	Syst Lupus erythematodes m Bet Org/Organsyst	M84.41	Pathologische Fraktur, aonkl, Schulterregion
M32.8	Sonst Formen syst Lupus erythematodes	M84.42	Pathologische Fraktur, aonkl, Oberarm
M32.9	Systemischer Lupus erythematodes, nnbez	M84.43	Pathologische Fraktur, aonkl, Unterarm
M36.1	Arthropathie b Neubildungen	M84.44	Pathologische Fraktur, aonkl, Hand
M36.2	Arthropathia haemophilica	M84.45	Pathologische Fraktur, aonkl, Becken/OS
M36.3	Arthropathie b sonst aonkl Blut-KH	M84.46	Pathologische Fraktur, aonkl, Unterschenkel
M36.8	System-KH Bgw b sonst aonkl KH	M84.47	Pathologische Fraktur, aonkl, Knöchel/Fuß
M46.20	Wirbelosteomyelitis, mehrere Lok WS	M84.48	Pathologische Fraktur, aonkl, sonstige Lok
M46.21	Wirbelosteomyelitis, Okzipito-Atlanto-Axialbereich	M84.49	Pathologische Fraktur, aonkl, nnbez Lokalisationen
M46.22	Wirbelosteomyelitis, Zervikalbereich	M86.00	Akute hämatogene Osteomyelitis, mehrere Lok
M46.23	Wirbelosteomyelitis, Zervikothorakalbereich	M86.01	Akute hämatogene Osteomyelitis Schulterregion
M46.24	Wirbelosteomyelitis, Thorakalbereich	M86.02	Akute hämatogene Osteomyelitis Oberarm
M46.25	Wirbelosteomyelitis, Thorakolumbalbereich	M86.03	Akute hämatogene Osteomyelitis Unterarm
M46.26	Wirbelosteomyelitis, Lumbalbereich	M86.04	Akute hämatogene Osteomyelitis Hand
M46.27	Wirbelosteomyelitis, Lumbosakralbereich	M86.05	Akute hämatogene Osteomyelitis Becken/OS
M46.28	Wirbelosteomyelitis, Sakral-/Sakrokokzygealbereich	M86.06	Akute hämatogene Osteomyelitis Unterschenkel
M46.29	Wirbelosteomyelitis, nnbez Lokalisation	M86.07	Akute hämatogene Osteomyelitis Knöchel/Fuß
M48.40	Ermüdungsbruch Wirbel, mehrere Lok WS	M86.08	Akute hämatogene Osteomyelitis, sonst Lok
M48.41	Ermüdungsbruch Wirbel, Okzipito-Atlanto-Axialbereich	M86.09	Akute hämatogene Osteomyelitis, nnbez Lok
M48.42	Ermüdungsbruch Wirbels, Zervikalbereich	M86.10	Sonstige akute Osteomyelitis, mehrere Lok
M48.43	Ermüdungsbruch Wirbel, Zervikothorakalbereich	M86.11	Sonstige akute Osteomyelitis Schulterregion
M48.44	Ermüdungsbruch Wirbel, Thorakalbereich	M86.12	Sonstige akute Osteomyelitis Oberarm
M48.45	Ermüdungsbruch Wirbel, Thorakolumbalbereich	M86.13	Sonstige akute Osteomyelitis Unterarm
M48.46	Ermüdungsbruch Wirbel, Lumbalbereich	M86.14	Sonstige akute Osteomyelitis Hand
M48.47	Ermüdungsbruch Wirbel, Lumbosakralbereich	M86.15	Sonstige akute Osteomyelitis Becken/Oberschenkel
M48.48	Ermüdungsbruch Wirbel, Sakral-/Sakrokokzygealbereich	M86.16	Sonstige akute Osteomyelitis Unterschenkel
M48.49	Ermüdungsbruch Wirbel, nnbez Lokalisation	M86.17	Sonstige akute Osteomyelitis Knöchel/Fuß
M48.50	WK-Kompr, aonkl, mehrere Lok WS	M86.18	Sonstige akute Osteomyelitis, sonstige Lok
M48.51	WK-Kompr, aonkl, Okzipito-Atlanto-Axialbereich	M86.19	Sonstige akute Osteomyelitis, nnbez Lokalisationen
M48.52	Wirbelkörperkompression, aonkl, Zervikalbereich	M86.20	Subakute Osteomyelitis, mehrere Lokalisationen
M48.53	WK-Kompr, aonkl, Zervikothorakalbereich	M86.21	Subakute Osteomyelitis Schulterregion
M48.54	Wirbelkörperkompression, aonkl, Thorakalbereich	M86.22	Subakute Osteomyelitis Oberarm
M48.55	WK-Kompr, aonkl, Thorakolumbalbereich	M86.23	Subakute Osteomyelitis Unterarm
M48.56	Wirbelkörperkompression, aonkl, Lumbalbereich	M86.24	Subakute Osteomyelitis Hand
M48.57	Wirbelkörperkompression, aonkl, Lumbosakralbereich	M86.25	Subakute Osteomyelitis Beckenregion/Oberschenkel
M48.58	WK-Kompr, aonkl, Sakral-/Sakrokokzygealbereich	M86.26	Subakute Osteomyelitis Unterschenkel
M48.59	Wirbelkörperkompression, aonkl, nnbez Lokalisation	M86.27	Subakute Osteomyelitis Knöchel/Fuß
M49.50	WK-Kompr b aonkl KH, mehrere Lok WS	M86.28	Subakute Osteomyelitis, sonstige Lokalisation
M49.51	WK-Kompr b aonkl KH, Okzipito-Atlanto-Axialbereich	M86.29	Subakute Osteomyelitis, nnbez Lokalisationen
M49.52	WK-Kompr b aonkl KH, Zervikalbereich	M86.30	Chron multifokale Osteomyelitis, mehrere Lok
M49.53	WK-Kompr b aonkl KH, Zervikothorakalbereich	M86.31	Chron multifokale Osteomyelitis Schulterregion
M49.54	WK-Kompr b aonkl KH, Thorakalbereich	M86.32	Chron multifokale Osteomyelitis Oberarm
M49.55	WK-Kompr b aonkl KH, Thorakolumbalbereich	M86.33	Chron multifokale Osteomyelitis Unterarm
M49.56	WK-Kompr b aonkl KH, Lumbalbereich	M86.34	Chron multifokale Osteomyelitis Hand
M49.57	WK-Kompr b aonkl KH, Lumbosakralbereich	M86.35	Chron multifokale Osteomyelitis Becken/Oberschenkel
M49.58	WK-Kompr b aonkl KH, Sakr-/Sakrokokzygealbereich	M86.36	Chron multifokale Osteomyelitis Unterschenkel
M49.59	WK-Kompr b aonkl KH, nnbez Lok	M86.37	Chron multifokale Osteomyelitis Knöchel/Fuß
M53.3	KH Sakrokokzygealregion, aonkl	M86.38	Chron multifokale Osteomyelitis, sonst Lok
M60.15	Interstitielle Myositis Beckenregion/Oberschenkel	M86.39	Chron multifokale Osteomyelitis, nnbez Lok
M73.00	Bursitis gonorrhoea, mehrere Lokalisationen	M86.40	Chron Osteomyelitis m Fistel, mehrere Lok
M73.01	Bursitis gonorrhoea Schulterregion	M86.41	Chron Osteomyelitis m Fistel, Schulterregion
M73.02	Bursitis gonorrhoea Oberarm	M86.42	Chron Osteomyelitis m Fistel, Oberarm
M73.03	Bursitis gonorrhoea Unterarm	M86.43	Chron Osteomyelitis m Fistel, Unterarm
M73.04	Bursitis gonorrhoea Hand	M86.44	Chron Osteomyelitis m Fistel, Hand
M73.05	Bursitis gonorrhoea Beckenregion/Oberschenkel	M86.45	Chron Osteomyelitis m Fistel, Becken/Oberschenkel
M73.06	Bursitis gonorrhoea Unterschenkel	M86.46	Chron Osteomyelitis m Fistel, Unterschenkel
M73.07	Bursitis gonorrhoea Knöchel/Fuß	M86.47	Chron Osteomyelitis m Fistel, Knöchel/Fuß
M73.08	Bursitis gonorrhoea, sonstige Lokalisation	M86.48	Chron Osteomyelitis m Fistel, sonst Lok
M73.09	Bursitis gonorrhoea, nnbez Lokalisationen	M86.49	Chron Osteomyelitis m Fistel, nnbez Lok

M86.50	Sonst chron hämatogene Osteomyelitis, mehrere Lok	M87.35	Sonst sek Knochennekrose Becken/OS
M86.51	Sonst chron hämatogene Osteomyelitis Schulterregion	M87.36	Sonst sek Knochennekrose Unterschenkel
M86.52	Sonst chron hämatogene Osteomyelitis Oberarm	M87.37	Sonst sek Knochennekrose Knöchel/Fuß
M86.53	Sonst chron hämatogene Osteomyelitis Unterarm	M87.38	Sonst sek Knochennekrose, sonst Lok
M86.54	Sonst chron hämatogene Osteomyelitis Hand	M87.39	Sonst sek Knochennekrose, nnbez Lok
M86.55	Sonst chron hämatogene Osteomyelitis Becken/OS	M87.80	Sonstige Knochennekrose, mehrere Lokalisationen
M86.56	Sonst chron hämatogene Osteomyelitis Unterschenkel	M87.81	Sonstige Knochennekrose Schulterregion
M86.57	Sonst chron hämatogene Osteomyelitis Knöchel/Fuß	M87.82	Sonstige Knochennekrose Oberarm
M86.58	Sonst chron hämatogene Osteomyelitis, sonst Lok	M87.83	Sonstige Knochennekrose Unterarm
M86.59	Sonst chron hämatogene Osteomyelitis, nnbez Lok	M87.84	Sonstige Knochennekrose Hand
M86.60	Sonstige chron Osteomyelitis, mehrere Lok	M87.85	Sonstige Knochennekrose Beckenregion/OS
M86.61	Sonstige chron Osteomyelitis Schulterregion	M87.86	Sonstige Knochennekrose Unterschenkel
M86.62	Sonstige chron Osteomyelitis Oberarm	M87.87	Sonstige Knochennekrose Knöchel/Fuß
M86.63	Sonstige chron Osteomyelitis Unterarm	M87.88	Sonstige Knochennekrose, sonstige Lokalisation
M86.64	Sonstige chron Osteomyelitis Hand	M87.89	Sonstige Knochennekrose, nnbez Lokalisationen
M86.65	Sonstige chron Osteomyelitis Becken/Oberschenkel	M87.90	Knochennekrose, nnbez, mehrere Lokalisationen
M86.66	Sonstige chron Osteomyelitis Unterschenkel	M87.91	Knochennekrose, nnbez, Schulterregion
M86.67	Sonstige chron Osteomyelitis Knöchel/Fuß	M87.92	Knochennekrose, nnbez, Oberarm
M86.68	Sonstige chron Osteomyelitis, sonst Lok	M87.93	Knochennekrose, nnbez, Unterarm
M86.69	Sonstige chron Osteomyelitis, nnbez Lok	M87.94	Knochennekrose, nnbez, Hand
M86.80	Sonstige Osteomyelitis, mehrere Lokalisationen	M87.95	Knochennekrose, nnbez, Beckenreg/Oberschenkel
M86.81	Sonstige Osteomyelitis Schulterregion	M87.96	Knochennekrose, nnbez, Unterschenkel
M86.82	Sonstige Osteomyelitis Oberarm	M87.97	Knochennekrose, nnbez, Knöchel/Fuß
M86.83	Sonstige Osteomyelitis Unterarm	M87.98	Knochennekrose, nnbez, sonstige Lokalisation
M86.84	Sonstige Osteomyelitis Hand	M87.99	Knochennekrose, nnbez, nnbez Lokalisationen
M86.85	Sonstige Osteomyelitis Beckenregion/Oberschenkel	M90.00	Knochtuberkulose, mehrere Lokalisationen
M86.86	Sonstige Osteomyelitis Unterschenkel	M90.01	Knochtuberkulose Schulterregion
M86.87	Sonstige Osteomyelitis Knöchel/Fuß	M90.02	Knochtuberkulose Oberarm
M86.88	Sonstige Osteomyelitis, sonstige Lokalisation	M90.03	Knochtuberkulose Unterarm
M86.89	Sonstige Osteomyelitis, nnbez Lokalisationen	M90.04	Knochtuberkulose Hand
M86.90	Osteomyelitis, nnbez, mehrere Lokalisationen	M90.05	Knochtuberkulose Beckenregion u Oberschenkel
M86.91	Osteomyelitis, nnbez, Schulterregion	M90.06	Knochtuberkulose Unterschenkel
M86.92	Osteomyelitis, nnbez, Oberarm	M90.07	Knochtuberkulose Knöchel u Fuß
M86.93	Osteomyelitis, nnbez, Unterarm	M90.08	Knochtuberkulose, sonstige Lokalisation
M86.94	Osteomyelitis, nnbez, Hand	M90.09	Knochtuberkulose, nnbez Lokalisationen
M86.95	Osteomyelitis, nnbez, Beckenregion/Oberschenkel	M90.10	Periostitis b sonst aokl Inf-KH, mehrere Lok
M86.96	Osteomyelitis, nnbez, Unterschenkel	M90.11	Periostitis b sonst aokl Inf-KH, Schulterregion
M86.97	Osteomyelitis, nnbez, Knöchel/Fuß	M90.12	Periostitis b sonst aokl Inf-KH, Oberarm
M86.98	Osteomyelitis, nnbez, sonstige Lokalisation	M90.13	Periostitis b sonst aokl Inf-KH, Unterarm
M86.99	Osteomyelitis, nnbez, nnbez Lokalisationen	M90.14	Periostitis b sonst aokl Inf-KH, Hand
M87.02	Idiopath aseptische Knochennekrose Oberarm	M90.15	Periostitis b sonst aokl Inf-KH, Becken/OS
M87.05	Idiopath aseptische Knochennekrose Becken/OS	M90.16	Periostitis b sonst aokl Inf-KH, Unterschenkel
M87.06	Idiopath aseptische Knochennekrose Unterschenkel	M90.17	Periostitis b sonst aokl Inf-KH, Knöchel/Fuß
M87.07	Idiopath aseptische Knochennekrose Knöchel/Fuß	M90.18	Periostitis b sonst aokl Inf-KH, sonst Lok
M87.09	Idiopath aseptische Knochennekrose, nnbez Lok	M90.19	Periostitis b sonst aokl Inf-KH, nnbez Lok
M87.10	Knochennekrose d Arzneimittel, mehrere Lok	M90.20	Osteopathie b sonst aokl Inf-KH, mehrere Lok
M87.11	Knochennekrose d Arzneimittel Schulterregion	M90.21	Osteopathie b sonst aokl Inf-KH, Schulterregion
M87.12	Knochennekrose d Arzneimittel Oberarm	M90.22	Osteopathie b sonst aokl Inf-KH, Oberarm
M87.13	Knochennekrose d Arzneimittel Unterarm	M90.23	Osteopathie b sonst aokl Inf-KH, Unterarm
M87.14	Knochennekrose d Arzneimittel Hand	M90.24	Osteopathie b sonst aokl Inf-KH, Hand
M87.15	Knochennekrose d Arzneimittel Becken/Oberschenkel	M90.25	Osteopathie b sonst aokl Inf-KH, Becken/OS
M87.16	Knochennekrose d Arzneimittel Unterschenkel	M90.26	Osteopathie b sonst aokl Inf-KH, Unterschenkel
M87.17	Knochennekrose d Arzneimittel Knöchel/Fuß	M90.27	Osteopathie b sonst aokl Inf-KH, Knöchel/Fuß
M87.18	Knochennekrose d Arzneimittel, sonst Lok	M90.28	Osteopathie b sonst aokl Inf-KH, sonst Lok
M87.19	Knochennekrose d Arzneimittel, nnbez Lok	M90.29	Osteopathie b sonst aokl Inf-KH, nnbez Lok
M87.20	Knochennekrose d vorangegang Trauma, mehrere Lok	M90.70	Knochenfraktur b Neubildungen, mehrere Lok
M87.21	Knochennekrose d vorangegang Trauma Schulterregion	M90.71	Knochenfraktur b Neubildungen, Schulterregion
M87.22	Knochennekrose d vorangegang Trauma Oberarm	M90.72	Knochenfraktur b Neubildungen, Oberarm
M87.23	Knochennekrose d vorangegang Trauma Unterarm	M90.73	Knochenfraktur b Neubildungen, Unterarm
M87.24	Knochennekrose d vorangegang Trauma Hand	M90.74	Knochenfraktur b Neubildungen, Hand
M87.25	Knochennekrose d vorangegang Trauma Becken/OS	M90.75	Knochenfraktur b Neubildungen, Becken/OS
M87.26	Knochennekrose d vorangegang Trauma Unterschenkel	M90.76	Knochenfraktur b Neubildungen, Unterschenkel
M87.27	Knochennekrose d vorangegang Trauma Knöchel/Fuß	M90.77	Knochenfraktur b Neubildungen, Knöchel/Fuß
M87.28	Knochennekrose d vorangegang Trauma, sonst Lok	M90.78	Knochenfraktur b Neubildungen, sonst Lok
M87.29	Knochennekrose d vorangegang Trauma, nnbez Lok	M90.79	Knochenfraktur b Neubildungen, nnbez Lok
M87.30	Sonst sek Knochennekrose, mehrere Lok	M96.6	Kn-Fx nach Einsetzen orthop Impl/GelProthese/KnPlatte
M87.31	Sonst sek Knochennekrose Schulterregion	M96.80	Elektiv offen belassenes Sternum n thoraxchir Eingriff
M87.32	Sonst sek Knochennekrose Oberarm	M96.81	Instabiler Thorax nach thoraxchirurgischem Eingriff
M87.33	Sonst sek Knochennekrose Unterarm	M96.88	Sonst KH Muskel-Skelett-System nach med Maßn
M87.34	Sonst sek Knochennekrose Hand	M96.9	KH Muskel-Skelett-Systems nach med Maßn, nnbez

N03.6	Chron nephrit Synd, Dense-deposit-KH	P11.1	Sonst nbez Hirnschädigung d Geburtsverletzung
N04.0	Nephrotisches Synd, minimale glomeruläre Läsion	P11.2	Nnbez Hirnschädigung d Geburtsverletzung
N04.1	Nephrotisches Synd, fokale/segment glomerul Läsionen	P15.6	Adiponecrosis subcut neonat d Geburtsverletzung
N04.2	Nephrotisches Synd, diffuse membranöse GN	P20.0	Intraut Hypoxie, erstmals vor Wehenbeginn festgestellt
N04.3	Nephrotisches Synd, diffuse mesangioproliferative GN	P22.0	Atemnotsynd [Respiratory distress synd] Neugeborenes
N04.4	Nephrotisches Synd, diffuse endokapillär-proliferative GN	P23.0	Angeborene Pneumonie d Viren
N04.5	Nephrotisches Synd, diffuse mesangiokapilläre GN	P23.1	Angeborene Pneumonie d Chlamydien
N04.6	Nephrotisches Syndrom, Dense-deposit-Krankheit	P23.2	Angeborene Pneumonie d Staphylokokken
N04.7	Nephrotisches Synd, GN m diffuser Halbmondbildung	P23.3	Angeborene Pneumonie d Streptokokken, Gruppe B
N04.8	Nephrotisches Synd, sonst morphol Veränderungen	P23.4	Angeborene Pneumonie d Escherichia coli
N04.9	Nephrotisches Synd, Art morphol Veränderung nnbez	P23.5	Angeborene Pneumonie d Pseudomonasarten
N08.3	Glomeruläre KH b Diabetes mellitus	P23.6	Angeborene Pneumonie d sonstige Bakterien
N10	Akute tubulointerstitielle Nephritis	P23.8	Angeborene Pneumonie d sonstige Erreger
N12	Tubulointerstitielle Nephritis, n als akut od chron bez	P23.9	Angeborene Pneumonie, nnbez
N13.5	Abknickung u Striktur Ureters oh Hydronephrose	P24.0	Mekoniumaspiration d Neugeborene
N13.8	Sonst obstruktive Uropathie u Refluxuropathie	P24.1	Fruchtwasser- u Schleimaspiration d Neugeborene
N13.9	Obstruktive Uropathie u Refluxuropathie, nnbez	P24.2	Blutaspiration d Neugeborene
N15.10	Nierenabszess	P24.3	Aspiration von Milch u regurgitierter Nahrung d Neugeb
N15.11	Perinephritischer Abszess	P24.8	Sonst Aspirationssyndrome b Neugeborenen
N17.0	Akutes Nierenversagen m Tubulusnekrose	P24.9	Aspirationssyndrom b Neugeborenen, nnbez
N17.1	Akutes Nierenversagen m akuter Rindennekrose	P25.0	Interstitielles Emphysem m Ursprung in Perinatalperiode
N17.2	Akutes Nierenversagen m Marknekrose	P25.1	Pneumothorax m U in Perinatalperiode
N17.8	Sonstiges akutes Nierenversagen	P25.2	Pneumomediastinum m U in Perinatalperiode
N17.9	Akutes Nierenversagen, nnbez	P25.3	Pneumoperikard m U in Perinatalperiode
N18.1	Chron Nierenkrankheit, Stadium 1	P25.8	So Zustände iVm interstit Emphysem m U in PerinatPer
N18.2	Chron Nierenkrankheit, Stadium 2	P26.0	Tracheobronchiale Blutg m U in Perinatalperiode
N18.3	Chron Nierenkrankheit, Stadium 3	P26.1	Massive Lungenblutung m U in Perinatalperiode
N18.4	Chron Nierenkrankheit, Stadium 4	P26.8	Sonst Lungenblutung m U in Perinatalperiode
N18.80	Einseitige chron Nierenfunktionsstörung	P26.9	Nnbez Lungenblutung m U in Perinatalperiode
N18.89	Sonst chron Nierenkrankheit, Stadium nnbez	P27.0	Mikity-Wilson-Syndrom
N18.9	Chronische Nierenkrankheit, nicht näher bezeichnet	P27.1	Bronchopulmonale Dysplasie m U in Perinatalperiode
N19	Nnbez Niereninsuffizienz	P27.8	Sonst chron AtemwegsKH m U in Perinatalperiode
N20.0	Nierenstein	P27.9	Nnbez chron AtemwegsKH m U in Perinatalperiode
N20.2	Nierenstein u Ureterstein gleichzeitig	P28.5	Respiratorisches Versagen b Neugeborenen
N25.1	Renaler Diabetes insipidus	P29.0	Herzinsuffizienz b Neugeborenen
N28.0	Ischämie/Infarkt Niere	P35.0	Rötelnembryopathie
N32.1	Vesikointestinalfistel	P35.1	Angeborene Zytomegalie
N32.2	Harnblasenfistel, aonkl	P35.2	Angeborene Infektion d Herpesviren [Herpes simplex]
N32.3	Harnblasendivertikel	P35.3	Angeborene Virushepatitis
N32.4	Harnblasenruptur, nichttraumatisch	P35.8	Sonstige angeborene Viruskrankheiten
N34.0	Harnröhrenabszeß	P35.9	Angeborene Viruskrankheit, nnbez
N35.8	Sonstige Harnröhrenstriktur	P36.0	Sepsis b Neugeborenen d Streptokokken, Gruppe B
N36.0	Harnröhrenfistel	P36.1	Sepsis b Neugeborenen d sonst u nnbez Streptokokken
N36.1	Harnröhrendivertikel	P36.2	Sepsis b Neugeborenen d Staphylococcus aureus
N39.0	Harnwegsinfektion, Lokalisation nnbez	P36.3	Sepsis b Neugeborenen d so u nnbez Staphylokokken
N43.1	Infizierte Hydrozele	P36.4	Sepsis b Neugeborenen d Escherichia coli
N44.0	Hodentorsion	P36.5	Sepsis b Neugeborenen d Anaerobier
N44.1	Hydatidentorsion	P36.8	Sonstige bakterielle Sepsis b Neugeborenen
N45.0	Orchitis, Epididymitis u Epididymoorchitis m Absz	P36.9	Bakterielle Sepsis b Neugeborenen, nnbez
N76.4	Abszeß Vulva	P37.0	Angeborene Tuberkulose
N82.0	Vesikovaginalfistel	P37.1	Angeborene Toxoplasmose
N82.1	Sonst Fisteln zw weibl Harn- u Genitaltrakt	P37.2	Neugeborenenlisteriose (disseminiert)
N82.2	Fistel zw Vagina u Dünndarm	P37.3	Angeborene Malaria tropica
N82.3	Fistel zw Vagina u Dickdarm	P37.4	Sonstige angeborene Malaria
N82.4	Sonst Fisteln zw weiblichem Genital- u Darmtrakt	P37.8	Sonst nbez angeborene infektiöse u parasitäre KH
N82.5	Fisteln zw weiblichem Genitaltrakt u Haut	P37.9	Angeborene infektiöse od parasitäre KH, nnbez
N82.8	Sonstige Fisteln weiblicher Genitaltrakt	P52.0	Intraventrik (nichttraumat) Blutg 1. Grad Fetus/Neugeb
N82.9	Fistel weiblicher Genitaltrakt, nnbez	P52.1	Intraventrik (nichttraumat) Blutg 2. Grad Fetus/Neugeb
N83.5	Torsion Ovar, Ovarstiel u Tuba uterina	P52.2	Intraventrik (nichttraumat) Blutg 3. Grad Fetus/Neugeb
N99.1	Harnröhrenstriktur nach med Maßnahmen	P52.3	Nnbez intraventrik (nichttraumat) Blutung Fetus/Neugeb
P02.1	Schädig Fetus/Neugeb d so Formen Plazentalösung-/blutg	P52.5	Subarachn Blutung (nichttraumat) Fetus/Neugeb
P03.1	Schäd Fet/Ngb d so Lag-/Halt-/EinstAnom/Mißv Weh/E	P53	Hämorrhagische KH b Feten u Neugeborenen
P04.0	Schäd Fet/Ngb d Anästh/Analg Mutter w Schw/Weh/Entb	P54.4	Nebennierenblutung b Neugeborenen
P10.0	Subdurale Blutung d Geburtsverletzung	P56.0	Hydrops fetalis d Isoimmunisierung
P10.1	Zerebrale Blutung d Geburtsverletzung	P56.9	Hydrops fetalis d so u nnbez hämolytische KH
P10.2	Intraventrikuläre Blutung d Geburtsverletzung	P57.0	Kernikterus d Isoimmunisierung
P10.3	Subarachnoidale Blutung d Geburtsverletzung	P57.8	Sonstiger nbez Kernikterus
P10.4	Tentoriumriß d Geburtsverletzung	P57.9	Kernikterus, nnbez
P10.8	So intrakran Verletz u Blutg d Geburtsverletzung	P59.1	Gallepfropf-Syndrom
P10.9	Nnbez intrakran Verletz u Blutg d Geburtsverletzung	P59.2	Neugeborenenikerus d so u nnbez Leberzellschädigung

P60	Disseminierte intravasale Gerinnung Fetus/Neugeb	Q22.8	Sonst angeborene Fehlbildung Trikuspidalklappe
P61.0	Transitorische Thrombozytopenie b Neugeborenen	Q22.9	Angeborene Fehlbildung Trikuspidalklappe, nnbez
P70.0	Syndrom Kind Mutter m gestationsbed DM	Q23.0	Angeborene Aortenklappenstenose
P70.1	Syndrom Kind diabetische Mutter	Q23.1	Angeborene Aortenklappeninsuffizienz
P70.2	Diabetes mellitus b Neugeborenen	Q23.2	Angeborene Mitralklappenstenose
P72.1	Transitorische Hyperthyreose b Neugeborenen	Q23.3	Angeborene Mitralklappeninsuffizienz
P77	Enterocolitis necroticans Fetus/Neugeborenes	Q23.4	Hypoplastisches Linksherzsyndrom
P78.0	Darmperforation in Perinatalperiode	Q23.8	Sonst angeborene Fehlbildung Aorten- u Mitralklappe
P78.1	Sonstige Peritonitis b Neugeborenen	Q23.9	Angeborene Fehlbildung Aorten- u Mitralklappe, nnbez
P83.0	Sclerema neonatorum	Q24.2	Cor triatriatum
P83.2	Hydrops fetalis, nicht d hämolytische KH bedingt	Q24.3	Infundibuläre Pulmonalstenose
P90	Krämpfe b Neugeborenen	Q24.4	Angeborene subvalvuläre Aortenstenose
P94.0	Transitorische Myasthenia gravis b Neugeborenen	Q24.5	Fehlbildung Koronargefäße
P94.2	Angeborene Muskelhypotonie	Q24.6	Angeborener Herzblock
P96.0	Angeborene Niereninsuffizienz	Q24.8	Sonst nbez angeborene Fehlbildungen Herz
P96.1	EntzugSympt Neugeb b Einn abh-erz AM/Drogen d Mutter	Q25.1	Koarktation Aorta
P96.2	EntzugsSympt b therapeut Anwendung v AM Neugeb	Q25.2	Atresie Aorta
Q00.0	Anecephalie	Q25.3	Stenose Aorta (angeboren)
Q00.1	Kraniorhachischisis	Q26.2	Totale Fehleinmündung Lungenvenen
Q00.2	Inienzephalie	Q26.3	Partielle Fehleinmündung Lungenvenen
Q01.0	Frontale Enzephalozele	Q28.00	Angeborenes art-ven Aneurysma der präzerebr Gefäße
Q01.1	Nasofrontale Enzephalozele	Q28.01	Angeborene arteriovenöse Fistel der präzerebralen Gefäße
Q01.2	Okzipitale Enzephalozele	Q28.08	Sonst angeb art-ven Fehlbildg d präzerebralen Gefäße
Q01.8	Enzephalozele sonstiger Lokalisationen	Q28.09	Angeborene art-ven Fehlbildg d präzerebr Gefäße, nnbez
Q01.9	Enzephalozele, nnbez	Q28.10	Angeborenes Aneurysma der präzerebralen Gefäße
Q03.0	Fehlbildungen Aquaeductus cerebri	Q28.11	Angeborene Fistel der präzerebralen Gefäße
Q03.1	Atresie Apertura mediana/Apertura laterales 4 Ventrikel	Q28.18	Sonst angeborene Fehlbildg d präzerebralen Gefäße
Q03.8	Sonstiger angeborener Hydrozephalus	Q28.19	Angeborene Fehlbildung d präzerebralen Gefäße, nnbez
Q03.9	Angeborener Hydrozephalus, nnbez	Q28.20	Angeborenes art-ven Aneurysma d zerebralen Gefäße
Q04.0	Angeborene Fehlbildungen Corpus callosum	Q28.21	Angeborene arteriovenöse Fistel der zerebralen Gefäße
Q04.1	Arrhinenzephalie	Q28.28	Sonst angeborene art-ven Fehlbildg d zerebralen Gefäße
Q04.2	Holoprosenzephalie-Syndrom	Q28.29	Angeborene art-ven Fehlbildg d zerebr Gefäße, nnbez
Q04.3	Sonstige Reduktionsdeformitäten Gehirn	Q28.30	Angeborenes Aneurysma der zerebralen Gefäße
Q04.4	Septooptische Dysplasie	Q28.31	Angeborene Fistel der zerebralen Gefäße
Q04.5	Megalenzephalie	Q28.38	Sonstige angeborene Fehlbildungen der zerebralen Gefäße
Q04.6	Angeborene Gehirnzysten	Q28.39	Angeborene Fehlbildung d zerebr Gefäße, nnbez
Q04.8	Sonst nbez angeborene Fehlbildungen Gehirn	Q30.0	Choanalatresie
Q05.0	Zervikale Spina bifida m Hydrozephalus	Q31.0	Kehlkopfsegel
Q05.1	Thorakale Spina bifida m Hydrozephalus	Q31.1	Angeborene subglottische Stenose
Q05.2	Lumbale Spina bifida m Hydrozephalus	Q31.2	Hypoplasie Kehlkopf
Q05.3	Sakrale Spina bifida m Hydrozephalus	Q31.3	Laryngozele (angeboren)
Q05.4	Nnbez Spina bifida m Hydrozephalus	Q31.5	Angeb Laryngomalazie
Q05.5	Zervikale Spina bifida oh Hydrozephalus	Q31.8	Sonst angeborene Fehlbildung Kehlkopf
Q05.6	Thorakale Spina bifida oh Hydrozephalus	Q31.9	Angeborene Fehlbildung Kehlkopf, nnbez
Q05.7	Lumbale Spina bifida oh Hydrozephalus	Q32.0	Angeborene Tracheomalazie
Q05.8	Sakrale Spina bifida oh Hydrozephalus	Q32.1	Sonstige angeborene Fehlbildungen Trachea
Q05.9	Spina bifida, nnbez	Q32.2	Angeborene Bronchomalazie
Q06.0	Amyelie	Q32.3	Angeborene Bronchusstenose
Q06.1	Hypoplasie u Dysplasie Rückenmark	Q32.4	Sonst angeborene Fehlbildung Bronchien
Q06.2	Diastematomyelie	Q33.0	Angeborene Zystenlunge
Q06.3	Sonst angeborene Fehlbildung Cauda equina	Q33.2	Lungensequestration (angeboren)
Q06.4	Hydromyelie	Q33.3	Agensie Lunge
Q06.8	Sonst nbez angeborene Fehlbildungen RM	Q33.4	Angeborene Bronchiektasie
Q07.0	Arnold-Chiari-Syndrom	Q33.6	Hypoplasie u Dysplasie Lunge
Q15.0	Angeborenes Glaukom	Q37.0	Spalte harter Gaumen m beidseitiger Lippenspalte
Q20.0	Truncus arteriosus communis	Q37.1	Spalte harter Gaumen m einseitiger Lippenspalte
Q20.1	Re Doppelausstromventrikel [Double outlet right ventricle]	Q37.2	Spalte weicher Gaumen m beidseitiger Lippenspalte
Q20.2	Linker Doppelausstromventrikel [Double outlet left ventricle]	Q37.3	Spalte weicher Gaumen m einseitiger Lippenspalte
Q20.3	Diskordante ventrikuloarterielle Verbindung	Q37.4	Spalte harter/weicher Gaumen m beidseitiger Lippenspalte
Q20.4	Doppelleinstromventrikel [Double inlet ventricle]	Q37.5	Spalte harter/weicher Gaumen m einseitiger Lippenspalte
Q20.5	Diskordante atrioventrikuläre Verbindung	Q37.8	Gaumenspalte, nnbez, m beidseitiger Lippenspalte
Q21.1	Vorhofseptumdefekt	Q37.9	Gaumenspalte, nnbez, m einseitiger Lippenspalte
Q21.2	Defekt Vorhof- u Kammerseptum	Q38.7	Schlundtasche
Q21.3	Fallot-Tetralogie	Q39.0	Ösophagusatresie oh Fistel
Q21.4	Aortopulmonaler Septumdefekt	Q39.1	Ösophagusatresie m Ösophagotrachealfistel
Q22.0	Pulmonalklappenatresie	Q39.2	Angeborene Ösophagotrachealfistel o Atresie
Q22.1	Angeborene Pulmonalklappenstenose	Q39.3	Angeborene Ösophagusstenose u -striktur
Q22.4	Angeborene Trikuspidalklappenstenose	Q39.4	Ösophagummembran
Q22.5	Ebstein-Anomalie	Q41.0	Angeb(s) Fehlen, Atresie u Stenose Duodenum
Q22.6	Hypoplastisches Rechtsherzsyndrom	Q41.1	Angeb(s) Fehlen, Atresie u Stenose Jejunum

Q41.2	Angeb(s) Fehlen, Atresie u Stenose Ileum	Q79.6	Ehlers-Danlos-Syndrom
Q41.8	Angeb(s) Fehlen, Atresie u Stenose so nbez Teile Dünndarm	Q80.0	Ichthyosis vulgaris
Q41.9	Angeb(s) Fehlen, Atresie u Stenose Dünndarm, Teil nnbez	Q80.1	X-chromosomal-rezessive Ichthyosis
Q42.0	Angeb(s) Fehlen, Atresie u Stenose Rektum m Fistel	Q80.2	Lamelläre Ichthyosis
Q42.1	Angeb(s) Fehlen, Atresie u Stenose Rektum oh Fistel	Q80.3	Bullöse kongenitale ichthyosiforme Erythrodermie
Q42.2	Angeb(s) Fehlen, Atresie u Stenose Anus m Fistel	Q80.4	Ichthyosis congenita gravis [Harlekinfetus]
Q42.3	Angeb(s) Fehlen, Atresie u Stenose Anuss oh Fistel	Q80.8	Sonstige Ichthyosis congenita
Q42.8	Angeb(s) Fehlen, Atresie u Stenose sonst Teile Dickdarm	Q80.9	Ichthyosis congenita, nnbez
Q42.9	Angeb(s) Fehlen, Atresie u Stenose Dickdarm, Teil nnbez	Q82.4	Ektodermale Dysplasie (anhidrotisch)
Q43.0	Meckel-Divertikel	Q85.0	Neurofibromatose (nicht bösartig)
Q43.1	Hirschsprung-KH	Q85.1	Tuberöse (Hirn-) Sklerose
Q43.2	Sonstige angeborene Funktionsstörung Kolon	Q85.8	Sonstige Phakomatosen, aonkl
Q43.3	Angeborene Fehlbildungen, die Darmfixation betreffen	Q85.9	Phakomatose, nnbez
Q44.2	Atresie Gallengänge	Q86.1	Antiepileptika-Embryopathie
Q44.3	Angeborene Stenose u Striktur Gallengänge	Q86.2	Warfarin-Embryopathie
Q44.6	Zystische Leberkrankheit [Zystenleber]	Q86.8	Sonst angeborene Fehlbildungssynd bek äußere Ursachen
Q44.7	Sonstige angeborene Fehlbildungen Leber	Q87.0	Angeb FehlbildSynd m vorwiegender Beteiligung Gesicht
Q45.0	Agenesie, Aplasie u Hypoplasie Pankreas	Q87.1	Angeb FehlbildSynd vorw m Kleinwuchs einherg
Q45.1	Pancreas anulare	Q87.2	Angeb FehlbildSynd m vorwiegend Beteiligung Extrem
Q45.2	Angeborene Pankreaszyste	Q87.3	Angeb FehlbSynd m verm GewWachstum früh Kindesalter
Q45.3	Sonst angeb Fehlbild Pankreas u Ductus pancreaticus	Q87.4	Marfan-Syndrom
Q56.0	Hermaphroditismus, aonkl	Q87.5	Sonst angeb FehlbildSynd m sonst Skelettveränderungen
Q56.1	Pseudohermaphroditismus masculinus, aonkl	Q87.8	Sonst nbez angeborene Fehlbildungssynde, aonkl
Q56.2	Pseudohermaphroditismus femininus, aonkl	Q89.1	Angeborene Fehlbildungen Nebenniere
Q56.3	Pseudohermaphroditismus, nnbez	Q89.4	Siamesische Zwillinge
Q56.4	Unbestimmtes Geschlecht, nnbez	Q89.7	Multiple angeborene Fehlbildungen, aonkl
Q60.0	Nierenagenesie, einseitig	Q89.8	Sonstige nbez angeborene Fehlbildungen
Q60.1	Nierenagenesie, beidseitig	Q90.0	Trisomie 21, meiotische Non-disjunction
Q60.2	Nierenagenesie, nnbez	Q90.1	Trisomie 21, Mosaik (mitotische Non-disjunction)
Q60.3	Nierenhypoplasie, einseitig	Q90.2	Trisomie 21, Translokation
Q60.4	Nierenhypoplasie, beidseitig	Q90.9	Down-Syndrom, nnbez
Q60.5	Nierenhypoplasie, nnbez	Q91.0	Trisomie 18, meiotische Non-disjunction
Q60.6	Potter-Syndrom	Q91.1	Trisomie 18, Mosaik (mitotische Non-disjunction)
Q61.1	Polyzyst Niere, autosom-rez	Q91.2	Trisomie 18, Translokation
Q64.1	Ekstrophie Harnblase	Q91.3	Edwards-Syndrom, nnbez
Q64.2	Angeborene Urethralklappen im hinteren Teil Harnröhre	Q91.4	Trisomie 13, meiotische Non-disjunction
Q64.3	So Atresie u (angeb) Stenose Urethra u Harnblasenhals	Q91.5	Trisomie 13, Mosaik (mitotische Non-disjunction)
Q74.3	Arthrogryposis multiplex congenita	Q91.6	Trisomie 13, Translokation
Q75.0	Kraniosynostose	Q91.7	Patau-Syndrom, nnbez
Q75.1	Dysostosis craniofacialis	Q92.0	Vollständige Trisomie, meiotische Non-disjunction
Q75.2	Hypertelorismus	Q92.1	Vollständige Trisomie, Mosaik (mitotische Non-disjunction)
Q75.3	Makrozephalie	Q92.2	Partielle Trisomie, Majorform
Q75.4	Dysostosis mandibulofacialis	Q92.3	Partielle Trisomie, Minorform
Q75.5	Okulo-mandibulo-faziales Syndrom	Q92.4	Chromosomenduplikat nur in Prometaphase sichtbar
Q75.8	So nbez angeb Fehlbild Schädel-/Gesichtsschädelknochen	Q92.5	Chromosomenduplikat m so komplexen Rearrangements
Q75.9	Angeb Fehlbild Schädel-/Gesichtsschädelknochen, nnbez	Q92.6	Überzählige Marker-Chromosomen
Q76.1	Klippel-Feil-Syndrom	Q92.7	Triploidie u Polyploidie
Q77.0	Achondrogenesie	Q92.8	Sonst nbez Trisomien u partielle Trisomien Autosomen
Q77.1	Thanatophore Dysplasie	Q92.9	Trisomie u partielle Trisomie Autosomen, nnbez
Q77.2	Kurzripp-Polydaktylie-Syndrome	Q93.0	Vollständige Monosomie, meiotische Non-disjunction
Q77.3	Chondrodysplasia-punctata-Syndrome	Q93.1	Vollst Monosomie, Mosaik (mitotische Non-disjunction)
Q77.4	Achondroplasie	Q93.2	Ringchromosomen u dizentrische Chromosomen
Q77.5	Diastrophische Dysplasie	Q93.3	Deletion kurzer Arm Chromosom 4
Q77.6	Chondroektodermale Dysplasie	Q93.4	Deletion kurzer Arm Chromosom 5
Q77.7	Dysplasia spondyloepiphysaria	Q93.5	Sonstige Deletionen Chromosomenteil
Q77.8	So Osteochondrodysp m WachstStör Röhrenkn u WS	Q93.6	Deletionen, nur in Prometaphase sichtbar
Q77.9	Osteochondrodysp m WachstStör Röhrenkn u WS, nnbez	Q93.7	Deletionen m so komplexen Rearrangements
Q78.0	Osteogenesis imperfecta	Q93.8	Sonstige Deletionen Autosomen
Q78.1	Polyostof fibrös Dysplas [Jaffé-Lichtenstein-Synd]	Q93.9	Deletion Autosomen, nnbez
Q78.2	Marmorknochenkrankheit	Q95.2	Balanciert Rearrangement Autosomen b abn Individuum
Q78.3	Progrediente diaphysäre Dysplasie	Q95.3	Balanc Rearrangement Gonosom/Autosom b abn Individuum
Q78.4	Enchondromatose	Q95.4	Individuen m Marker-Heterochromatin
Q78.6	Angeborene multiple Exostosen	Q95.5	Individuen m autosomaler Bruchstelle
Q78.9	Osteochondrodysplasie, nnbez	Q95.8	So balanciert Chromosom-Rearrangement u Strukt-Marker
Q79.0	Angeborene Zwerchfellhernie	Q95.9	Balanciert Chromosom-Rearrangement u Strukt-Marker, nnbez
Q79.1	Sonst angeborene Fehlbildung Zwerchfell	Q99.0	Chimäre 46,XX/46,XY
Q79.2	Exomphalus	Q99.1	Hermaphroditismus verus mit Karyotyp 46,XX
Q79.3	Gastroschisis	Q99.2	Fragiles X-Chromosom
Q79.4	Bauchdeckenaplasie-Syndrom	R02	Gangrän, aonkl
Q79.5	Sonst angeborene Fehlbildung Bauchdecke	R16.2	Hepatomegalie verbunden m Splenomegalie, aonkl

R29.1	Meningismus	S12.1	Fraktur 2. Halswirbel
R40.2	Koma, nnbez	S12.21	Fraktur 3. Halswirbel
R56.8	So u nnbez Krämpfe	S12.22	Fraktur 4. Halswirbel
S01.35	Offene Wunde, Tuba auditiva	S12.23	Fraktur 5. Halswirbel
S01.36	Offene Wunde, Gehörknöchelchen	S12.24	Fraktur 6. Halswirbel
S01.37	Offene Wunde, Trommelfell	S12.25	Fraktur 7. Halswirbel
S01.38	Offene Wunde, Innenohr	S12.7	Multiple Frakturen Halswirbelsäule
S01.39	Offene Wunde, sonst u mehrere Teile Ohr Gehörstrukturen	S12.8	Fraktur sonstiger Teile im Bereich Hals
S01.50	Offene Wunde, Mund, Teil nnbez	S12.9	Fraktur im Bereich Hals, Teil nnbez
S01.52	Offene Wunde, Wangenschleimhaut	S13.0	Traumatische Ruptur zervikale Bandscheibe
S01.53	Offene Wunde, Zahnfleisch (Processus alveolaris)	S13.10	Luxation Halswirbel, Höhe nnbez
S01.54	Offene Wunde, Zunge u Mundboden	S13.11	Luxation Halswirbel, C1/C2
S01.55	Offene Wunde, Gaumen	S13.12	Luxation Halswirbel, C2/C3
S01.59	Offene Wunde, sonstige u mehrere Teile Lippe u Mundhöhle	S13.13	Luxation Halswirbel, C3/C4
S02.0	Schädeldachfraktur	S13.14	Luxation Halswirbel, C4/C5
S02.1	Schädelbasisfraktur	S13.15	Luxation Halswirbel, C5/C6
S02.2	Nasenbeinfraktur	S13.16	Luxation Halswirbel, C6/C7
S02.3	Fraktur Orbitaboden	S13.17	Luxation Halswirbel, C7/T1
S02.4	Fraktur Jochbein u Oberkiefer	S13.18	Luxation Halswirbel, sonstige
S02.60	Unterkieferfraktur, Teil nnbez	S13.2	Luxation sonst u nnbez Teile im Bereich Hals
S02.61	Unterkieferfraktur, Processus condylaris	S13.3	Multiple Luxationen im Bereich Hals
S02.62	Unterkieferfraktur, Subkondylär	S14.0	Kontusion Ödem zervikales Rückenmark
S02.63	Unterkieferfraktur, Processus coronoideus	S14.10	Verletzungen zervikales Rückenmark, nnbez
S02.64	Unterkieferfraktur, Ramus mandibulae, nnbez	S14.11	Komplette QS-Verletz zervikal RM
S02.65	Unterkieferfraktur, Angulus mandibulae	S14.12	Zentr Halsmarkverletz (inkompl QS-Verletz)
S02.66	Unterkieferfraktur, Symphysis mandibulae	S14.13	Sonst inkompl QS-Verletz, zervikal RM
S02.67	Unterkieferfraktur, Pars alveolaris	S14.2	Verletzung Nervenwurzeln Halswirbelsäule
S02.68	Unterkieferfx, Corpus mandibulae, sonst u nnbez Teile	S14.3	Verletzung Plexus brachialis
S02.69	Unterkieferfraktur, mehrere Teile	S14.5	Verletzung zervikaler sympathischer Nerven
S05.2	Rißverletz/Ruptur Auge m Prolaps/Verlust intraok Gewebe	S14.70	Verletzung zervikales RM, Höhe nnbez
S05.3	Rißverletz Auge ohne Prolaps/Verlust intraok Gewebe	S14.71	Verletzung Rückenmark, C1
S05.4	Penetrierende Wunde d Orbita m/oh Fremdkörper	S14.72	Verletzung Rückenmark, C2
S05.5	Penetrierende Wunde Augapfel m Fremdkörper	S14.73	Verletzung Rückenmark, C3
S05.6	Penetrierende Wunde Augapfel oh Fremdkörper	S14.74	Verletzung Rückenmark, C4
S05.7	Abriß Augapfel	S14.75	Verletzung Rückenmark, C5
S05.8	Sonstige Verletzungen Auge u Orbita	S14.76	Verletzung Rückenmark, C6
S06.0	Gehirnerschütterung	S14.77	Verletzung Rückenmark, C7
S06.1	Traumatisches Hirnödem	S14.78	Verletzung Rückenmark, C8
S06.20	Diffuse Hirn- u Kleinhirnverletzung, nnbez	S15.00	Verletzung A carotis, Teil nnbez
S06.21	Diffuse Hirnkontusionen	S15.01	Verletzung A carotis communis
S06.22	Diffuse Kleinhirnkontusionen	S15.02	Verletzung A carotis externa
S06.23	Multiple intrazerebrale u zerebellare Hämatome	S15.03	Verletzung A carotis interna
S06.28	Sonstige diffuse Hirn-/Kleinhirnverletzungen	S15.3	Verletzung V jugularis interna
S06.30	Umschriebene Hirn-/Kleinhirnverletzung, nnbez	S17.0	Zerquetschung Kehlkopf u Trachea
S06.31	Umschriebene Hirnkontusion	S17.8	Zerquetschung sonstiger Teile Hals
S06.32	Umschriebene Kleinhirnkontusion	S17.9	Zerquetschung Hals, Teil nnbez
S06.33	Umschriebenes zerebrales Hämatom	S21.1	Offene Wunde vordere Thoraxwand
S06.34	Umschriebenes zerebellares Hämatom	S21.2	Offene Wunde hintere Thoraxwand
S06.38	Sonst umschriebene Hirn-/Kleinhirnverletzungen	S21.7	Multiple offene Wunden Thoraxwand
S06.4	Epidurale Blutung	S21.80	Nnbez offene Wunde sonstiger Teile Thorax
S06.5	Traumatische subdurale Blutung	S21.83	Off Wunde (jed Teil Thorax) m Verbind zu intrathor Verletz
S06.6	Traumatische subarachnoidale Blutung	S21.87	Weichteilschaden I. Gr b off Fraktur od Lux Thorax
S06.70	Bewußtlos b SHT, < 30 Min	S21.88	Weichteilschaden II. Gr b off Fraktur od Lux Thorax
S06.71	Bewußtlos b SHT, 30 Min bis 24 Std	S21.89	Weichteilschaden III. Gr b of Fraktur od Lux Thorax
S06.72	Bewußtlos b SHT, > 24 h, m Rückk z vorh besteh BewGr	S21.9	Offene Wunde Thorax, Teil nnbez
S06.79	Bewußtlos b SHT, Dauer nnbez	S22.00	Fraktur Brustwirbel, Höhe nnbez
S06.8	Sonstige intrakranielle Verletzungen	S22.01	Fraktur Brustwirbel, T1 u T2
S06.9	Intrakranielle Verletzung, nnbez	S22.02	Fraktur Brustwirbel, T3 u T4
S07.0	Zerquetschung Gesicht	S22.03	Fraktur Brustwirbel, T5 u T6
S07.1	Zerquetschung Schädel	S22.04	Fraktur Brustwirbel, T7 u T8
S07.8	Zerquetschung sonstiger Teile Kopf	S22.05	Fraktur Brustwirbel, T9 u T10
S07.9	Zerquetschung Kopf, Teil nnbez	S22.06	Fraktur Brustwirbel, T11 u T12
S09.2	Traumatische Trommelfellruptur	S22.1	Multiple Frakturen Brustwirbelsäule
S09.9	Nnbez Verletzung Kopf	S22.2	Fraktur Sternum
S11.01	Offene Wunde: Kehlkopf	S22.40	Rippenserienfraktur, nnbez
S11.02	Offene Wunde: Trachea, Pars cervicalis	S22.41	Rippenserienfraktur, m Beteiligung erste Rippe
S11.1	Offene Wunde mit Beteiligung Schilddrüse	S22.44	Rippenserienfraktur, m Beteiligung vier u mehr Rippen
S11.21	Offene Wunde: Rachen	S22.5	Instabiler Thorax
S11.22	Offene Wunde: Ösophagus, Pars cervicalis	S23.0	Traumatische Ruptur thorakale Bandscheibe
S12.0	Fraktur 1. Halswirbel	S23.10	Luxation Brustwirbel, Höhe nnbez

S23.11	Luxation Brustwirbel, T1/T2 u T2/T3	S33.12	Luxation Lendenwirbel, L2/L3
S23.12	Luxation Brustwirbel, T3/T4 u T4/T5	S33.13	Luxation Lendenwirbel, L3/L4
S23.13	Luxation Brustwirbel, T5/T6 u T6/T7	S33.14	Luxation Lendenwirbel, L4/L5
S23.14	Luxation Brustwirbel, T7/T8 u T8/T9	S33.15	Luxation Lendenwirbel, L5/S1
S23.15	Luxation Brustwirbel, T9/T10 u T10/T11	S34.0	Kontusion Ödem lumbales RM [Conus medullaris]
S23.16	Luxation Brustwirbel, T11/T12	S34.10	Kompl QS-Verletz lumbal RM
S23.17	Luxation Brustwirbel, T12/L1	S34.11	Inkompl QS-Verletz lumbal RM
S24.0	Kontusion u Ödem thorakales Rückenmark	S34.18	Sonst Verletz lumbal RM
S24.10	Verletzung thorakales Rückenmark, nnbez	S34.2	Verletz von Nervenwurzeln Lendenwirbelsäule Kreuzbein
S24.11	Kompl QS-Verletz thorakal RM	S34.30	Kompl traumat Cauda- (equina-) Synd
S24.12	Inkompl QS-Verletz thorakal RM	S34.31	Inkompl traumat Cauda- (equina-) Synd
S24.2	Verletzung Nervenwurzeln Brustwirbelsäule	S34.38	So u nnbez Verletz Cauda equina
S24.4	Verletzung thorakaler sympathischer Nerven	S34.4	Verletzung Plexus lumbosacralis
S24.70	Verletzung thorakales RM, Höhe nnbez	S34.5	Verletz sympath Nerven Lendenw-/Kreuzbein-/Beckenreg
S24.71	Verletzung Rückenmark, T1	S34.70	Verletz lumbal RM, Höhe nnbez
S24.72	Verletzung Rückenmark, T2/T3	S34.71	Verletzung Rückenmark, L1
S24.73	Verletzung Rückenmark, T4/T5	S34.72	Verletzung Rückenmark, L2
S24.74	Verletzung Rückenmark, T6/T7	S34.73	Verletzung Rückenmark, L3
S24.75	Verletzung Rückenmark, T8/T9	S34.74	Verletzung Rückenmark, L4
S24.76	Verletzung Rückenmark, T10/T11	S34.75	Verletzung Rückenmark, L5
S24.77	Verletzung Rückenmark, T12	S34.76	Verletz RM, S1
S25.0	Verletzung Aorta thoracica	S34.77	Verletz RM, S2-S5
S25.1	Verletzung Truncus brachiocephalicus od A subclavia	S35.0	Verletzung Aorta abdominalis
S25.2	Verletzung V cava superior	S35.1	Verletzung V cava inferior
S25.3	Verletzung V brachiocephalica od V subclavia	S35.2	Verletzung Truncus coeliacus od A mesenterica
S26.0	Traumatisches Hämoperikard	S35.3	Verletzung V portae od V lienalis
S26.81	Prellung Herz	S35.4	Verletzung von Blutgefäßen Niere
S26.82	Rißverletzung Herz oh Eröffnung Herzhöhle	S35.5	Verletzung von Blutgefäßen Iliakalregion
S26.83	Rißverletzung Herz m Eröffnung Herzhöhle	S35.7	Verletz mehr Blutgef in Höhe Abd LumbosakrGeg Becken
S26.88	Sonstige Verletzungen Herz	S35.8	Verletzung so Blutgef in Höhe Abd LumbosakrGeg Becken
S26.9	Verletzung Herz, nnbez	S35.9	Verletzung nnbez Blutgefäß in Höhe Abd Lumbosakr Becken
S27.0	Traumatischer Pneumothorax	S36.01	Hämatom Milz
S27.1	Traumatischer Hämatothorax	S36.02	Kapselriß Milz, o größeren Einriß Parenchym
S27.2	Traumatischer Hämatothorax	S36.03	Rißverletzung Milz m Beteiligung Parenchym
S27.32	Rißverletzung Lunge	S36.10	Verletzung Leber, nnbez
S27.38	Sonst u nnbez Verletzungen Lunge	S36.11	Prellung u Hämatom Leber
S27.4	Verletzung eines Bronchus	S36.12	Rißverletzung Leber, nnbez
S27.5	Verletzung Trachea, Pars thoracica	S36.13	Leichte Rißverletzung Leber
S27.6	Verletzung Pleura	S36.14	Mittelschwere Rißverletzung Leber
S27.7	Multiple Verletzungen intrathorakaler Organe	S36.15	Schwere Rißverletzung Leber
S27.81	Verletzung Zwerchfell	S36.16	Sonstige Verletzungen Leber
S27.82	Verletzung Ductus thoracicus	S36.17	Verletzung Gallenblase
S27.83	Verletzung Ösophagus, Pars thoracica	S36.18	Verletzung Gallengang
S27.84	Verletzung Thymus	S36.40	Verletzung Dünndarm, Teil nnbez
S27.88	Verletzung sonst nbez intrathorakale Organe u Strukturen	S36.50	Verletzung Dickdarm, Teil nnbez
S27.9	Verletzung eines nnbez intrathorakalen Organes	S36.52	Verletzung Colon transversum
S28.0	Brustkorbzerquetschung	S36.53	Verletzung Colon descendens
S28.1	Traumatische Amputation eines Teiles Thorax	S36.59	Verletzung sonst u mehrere Teile Dickdarm
S31.0	Offene Wunde Lumbosakralgegend Becken	S36.6	Verletzung Rektum
S31.1	Offene Wunde Bauchdecke	S36.7	Verletzung mehrerer intraabdominaler Organe
S31.3	Offene Wunde Skrotum u Testes	S36.81	Verletzung Peritoneum
S31.7	Multiple offene Wunden Abdomen LumbosakrGeg Becken	S36.83	Verletzung Retroperitoneum
S31.80	Offene Wunde sonst u nnbez Teile Abdomen	S37.02	Rißverletzung Niere
S31.83	Off Wunde (jd T Abd LumbGeg Beck) m Verb intraabd Verl	S37.1	Verletzung Harnleiter
S31.87	Weichteilschaden I. Gr b off Fraktur od Lux LWS u Be	S38.0	Zerquetschung äußere Genitalorgane
S31.88	Weichteilschaden II. Gr b off Fraktur od Lux LWS u Be	S38.1	Zerquetschung so u nnbez Teile Abd LumbosakrGeg Becken
S31.89	Weichteilschaden III. Gr b off Fraktur od Lux LWS u Be	S38.3	Traumat Abtrenn so u nnbez Teile Abd LumbosakrGeg Becken
S32.00	Fraktur Lendenwirbel, Höhe nnbez	S42.21	Fraktur, proximales Ende Humerus, Kopf
S32.01	Fraktur Lendenwirbel, L1	S42.29	Fraktur, proximales Ende Humerus, sonst u multiple Teile
S32.02	Fraktur Lendenwirbel, L2	S42.3	Fraktur, Humerusschaft
S32.03	Fraktur Lendenwirbel, L3	S45.0	Verletzung A axillaris
S32.04	Fraktur Lendenwirbel, L4	S45.1	Verletzung A brachialis
S32.05	Fraktur Lendenwirbel, L5	S45.2	Verletzung V axillaris od V brachialis
S32.1	Fraktur Os sacrum	S45.3	Verletzung oberfl Venen in Höhe Schulter u Oberarm
S32.2	Fraktur Os coccygis	S45.7	Verletzung mehr Blutgefäße in Höhe Schulter u Oberarm
S32.82	Fraktur, Lendenwirbelsäule u Kreuzbein, Teil nnbez	S45.8	Verletzung sonst Blutgefäße in Höhe Schulter u Oberarm
S32.89	Fraktur, sonst u multiple Teile Becken	S45.9	Verletzung nnbez Blutgefäß in Höhe Schulter u Oberarm
S33.0	Traumatische Ruptur einer lumbalen Bandscheibe	S47	Zerquetschung, Schulter Oberarm
S33.10	Luxation Lendenwirbel, Höhe nnbez	S55.0	Verletzung A ulnaris, in Höhe Unterarm
S33.11	Luxation Lendenwirbel, L1/L2	S55.1	Verletzung A radialis, in Höhe Unterarm

S55.2	Verletzung von Venen, in Höhe Unterarm	T09.4	Verletz nnbez Nerven Nervenwurzeln u Plexus im Ber Rumpf
S55.7	Verletzung mehrerer Blutgefäße, in Höhe Unterarm	T09.6	Traumatische Amputation Rumpff, Höhe nnbez
S55.8	Verletzung sonst Blutgefäße, in Höhe Unterarm	T11.4	Verletzung nnbez Blutgefäß obere Extremität, Höhe nnbez
S55.9	Verletzung eines nnbez Blutgefäßes, in Höhe Unterarm	T13.4	Verletz nnbez Blutgefäß untere Extremität, Höhe nnbez
S57.0	Zerquetschung, Ellenbogen	T14.5	Verletzung ein/mehr Blutgefäße an nnbez Körperregion
S57.8	Zerquetschung, sonstiger Teile Unterarm	T14.7	Zerquetsch u traumatische Amputation nnbez Körperregion
S57.9	Zerquetschung Unterarm, Teil nnbez	T20.3	Verbrennung 3. Grades des Kopfes und des Halses
S62.8	Fraktur sonst u nnbez Teile Handgelenk u Hand	T20.7	Verätzung 3. Grades des Kopfes und des Halses
S65.0	Verletzung A ulnaris, in Höhe Handgelenk u Hand	T21.30	Verbrennung 3. Grades des Rumpfes: Teil nnbez
S65.1	Verletzung A radialis, in Höhe Handgelenk u Hand	T21.31	Verbrennung 3. Grades des Rumpfes: Brustdrüse [Mamma]
S65.2	Verletzung Gefäße Arcus palmaris superficialis	T21.32	Verbr 3. Grades des Rumpfes: ThorW m Ausn BrDrü/-warze
S65.3	Verletzung Gefäße Arcus palmaris profundus	T21.33	Verbrennung 3. Grades des Rumpfes: Bauchdecke
S65.4	Verletzung ein/mehr Blutgefäße, Daumen	T21.34	Verbrennung 3. Grades des Rumpfes: Rücken [jeder Teil]
S65.5	Verletzung ein/mehr Blutgefäße, sonst Finger	T21.35	Verbrennung 3. Grades des Rumpfes: (Äußeres) Genitale
S65.7	Verletzung mehr Blutgefäße in Höhe Handgelenk u Hand	T21.39	Verbrennung 3. Grades des Rumpfes: Sonstige Teile
S65.8	Verletzung sonst Blutgefäße in Höhe Handgelenk u Hand	T21.70	Verätzung 3. Grades des Rumpfes: Teil nnbez
S65.9	Verletzung nnbez Blutgefäß im Ber Handgelenk u Hand	T21.71	Verätzung 3. Grades des Rumpfes: Brustdrüse [Mamma]
S67.0	Zerquetschung Daumen ein/mehr sonstiger Finger	T21.72	Verätz 3. Grades des Rumpfes: ThorW m Ausn BrDrü/-warz
S67.8	Zerquetschung sonst u nnbez Teile Handgelenk Hand	T21.73	Verätzung 3. Grades des Rumpfes: Bauchdecke
S70.1	Prellung Oberschenkel	T21.74	Verätzung 3. Grades des Rumpfes: Rücken [jeder Teil]
S75.7	Verletz mehr Blutgefäße, in Höhe Hüfte u Oberschenkel	T21.75	Verätzung 3. Grades des Rumpfes: (Äußeres) Genitale
S75.8	Verletz sonst Blutgefäße, in Höhe Hüfte u Oberschenkel	T21.79	Verätzung 3. Grades des Rumpfes: Sonstige Teile
S75.9	Verletz nnbez Blutgefäß, in Höhe Hüfte u Oberschenkel	T22.30	Verbr 3. Gr Schult/Arm, ausgen Handgel/Hand: Teil nnbez
S77.0	Zerquetschung Hüfte	T22.31	Verbr 3. Gr Schult/Arm, ausgen Handgel/Hand: UA u EllB
S77.1	Zerquetschung Oberschenkel	T22.32	Verbr 3. Gr Schult/Arm, ausgen Handg/Hand: (O-)A u Schult
S77.2	Zerquetschung m Beteiligung Hüfte Oberschenkel	T22.33	Verbr 3. Gr Schult/Arm, ausgen Handgel/Hand: Achselhöhle
S82.11	Fraktur proximales Ende Tibia, m Fraktur Fibula (jeder Teil)	T22.70	Verätz 3. Gr Schult/Arm, ausgen Handgel/Hand: Teil nnbez
S82.41	Fraktur Fibula, isoliert, proximales Ende	T22.71	Verätz 3. Gr Schult/Arm, ausgen Handgel/Hand: UA u EllB
S85.1	Verletzung A tibialis (anterior) (posterior)	T22.72	Verätz 3. Gr Schult/Arm, ausgen Handg/Hand: (O-)A u Schult
S85.2	Verletzung A peronea	T22.73	Verätz 3. Gr Schult/Arm, ausgen Handg/Hand: Achselhöhle
S85.7	Verletzung mehr Blutgefäße in Höhe Unterschenkel	T23.3	Verbrennung 3. Grades des Handgelenkes und der Hand
S85.9	Verletzung nnbez Blutgefäß in Höhe Unterschenkel	T23.7	Verätzung 3. Grades des Handgelenkes und der Hand
S87.0	Zerquetschung Knie	T24.3	Verbrennung 3. Gr Hüfte/Bein, ausgenommen Knöchel/Fuß
S87.8	Zerquetschung sonst u nnbez Teile Unterschenkel	T24.7	Verätzung 3. Gr Hüfte/Bein, ausgenommen Knöchel/Fuß
S95.0	Verletzung A dorsalis pedis	T25.3	Verbrennung 3. Gr Knöchel/Fuß
S95.1	Verletzung A plantaris pedis	T25.7	Verätzung 3. Gr Knöchel/Fuß
S95.2	Verletzung Venen Fußrücken	T26.0	Verbrennung des Augenlides und der Periokularregion
S95.7	Verletz mehr Blutgefäße in Höhe Knöchel Fuß	T26.1	Verbrennung der Kornea und des Konjunktivalsackes
S95.8	Verletz sonst Blutgefäße in Höhe Knöchel Fuß	T26.2	Verbr m nachfolgender Ruptur u Destruktion des Augapfels
S95.9	Verletz eines nnbez Blutgefäßes in Höhe Knöchel Fuß	T26.3	Verbr sonst Teile des Auges u seiner Anhangsgebilde
S97.0	Zerquetschung OSG	T26.4	Verbr des Auges u seiner Anhangsgebilde, Teil nnbez
S97.1	Zerquetschung ein/mehr Zehen	T26.5	Verätzung des Augenlides und der Periokularregion
S97.8	Zerquetschung sonst Teile OSG Fuß	T26.6	Verätzung der Kornea und des Konjunktivalsackes
T02.00	Frakturen m Betteilg von Kopf u Hals, geschlossen od onA	T26.7	Verätz m nachfolgender Ruptur u Destruktion des Augapfels
T02.01	Frakturen m Beteiligung von Kopf u Hals, offen	T26.8	Verätzung sonst Teile des Auges u seiner Anhangsgebilde
T02.11	Fx m Betteilg Thor LumbosGeg od Thor Becken, offen	T26.9	Verätzung des Auges u seiner Anhangsgebilde, Teil nnbez
T02.40	Fx m Betteilg mehr Reg beider ob Extremität, geschl od onA	T27.0	Verbrennung des Kehlkopfes und der Trachea
T02.41	Frakturen m Bet mehr Reg beider ob Extremitäten, offen	T27.1	Verbr des Kehlkopfes u der Trachea m Betteilg der Lunge
T02.50	Fx m Bet mehr Reg beider unt Extremitäten, geschl od onA	T27.2	Verbrennung sonstige Teile Atemwege
T02.51	Frakturen m Bet mehr Reg beider unt Extremitäten, offen	T27.3	Verbrennung der Atemwege, Teil nicht näher bezeichnet
T02.60	Fx m Bet mehr Reg obere/untere Extr, geschl od onA	T27.4	Verätzung des Kehlkopfes und der Trachea
T02.61	Fx m Bet mehr Reg obere/untere Extr, offen	T27.5	Verätz des Kehlkopfes u der Trachea m Betteilg der Lunge
T02.70	Fx m Bet Thor Lumbos Extr od Thor Beck Extr, geschl/onA	T27.6	Verätzung sonstiger Teile der Atemwege
T02.71	Fx m Bet Thor Lumbos Extr od Thor Beck Extr, offen	T27.7	Verätzung der Atemwege, Teil nicht näher bezeichnet
T04.0	Zerquetschungen m Beteiligung von Kopf u Hals	T28.0	Verbrennung des Mundes und des Rachens
T04.1	Zerquetsch m Bet Thor Abd, Thor Lumbos od Thor Becken	T28.1	Verbrennung des Ösophagus
T04.2	Zerquetsch m Bet mehr Regionen obere Extremität(en)	T28.2	Verbrennung sonstige Teile Verdauungstrakt
T04.3	Zerquetsch m Bet mehr Regionen untere Extremität(en)	T28.3	Verbrennung innerer Organe Urogenitaltraktes
T04.4	Zerquetsch m Bet mehr Reg obere/untere Extremitäten	T28.4	Verbrennung sonstiger und nnbez innerer Organe
T04.7	Zerquetsch m Bet Th/Abd/Ex, Th/Lumbos/Extr od Th/Be/Ex	T28.5	Verätzung des Mundes und des Rachens
T04.8	Zerquetsch m Bet sonst Kombinat von Körperregionen	T28.6	Verätzung des Ösophagus
T04.9	Multiple Zerquetschungen, nnbez	T28.7	Verätzung sonstiger Teile des Verdauungstraktes
T05.8	Traumat Amputat m Bet so Kombinat von Körperregionen	T28.8	Verätzung innerer Organe des Urogenitaltraktes
T06.0	Komb Verletz Gehirn Hirnnerven Nerven RM in Halshöhe	T28.9	Verätzung sonstiger und nnbez innerer Organe
T06.1	Verletzung Nerven RM m Bet mehr sonst Körperregionen	T29.0	Verbrennungen mehrerer Körperregionen nnbez Grades
T06.3	Verletzung Blutgefäße m Bet mehr Körperregionen	T29.3	Verbr mehr Körperreg, wobei mind eine Verbr 3. Gr angeg
T08.0	Fraktur WS, Höhe nnbez, geschlossen od onA	T29.4	Verätzungen mehrerer Körperregionen nnbez Grades
T08.1	Fraktur Wirbelsäule, Höhe nnbez, Offen	T29.7	Verätz mehr Körperreg, wobei mind Verätz 3. Gr angegeben
T09.1	Offene Wunde des Rumpfes, Höhe nnbez	T31.22	Verbr 20-29% KöOF: 20-29% Verbr 3. Gr
T09.3	Verletzung Rückenmark, Höhe nnbez	T31.32	Verbr 30-39% KöOF: 20-29% Verbr 3. Gr

T31.33	Verbr 30-39% KöOF: 30-39% Verbr 3. Gr	T32.77	Verätz 70-79% KöOF: 70-79% Verätz 3. Gr
T31.42	Verbr 40-49% KöOF: 20-29% Verbr 3. Gr	T32.80	Verätz 80-89% KöOF: < 10% od nnbez Anteil Verätz 3. Gr
T31.43	Verbr 40-49% KöOF: 30-39% Verbr 3. Gr	T32.81	Verätz 80-89% KöOF: 10-19% Verätz 3. Gr
T31.44	Verbr 40-49% KöOF: 40-49% Verbr 3. Gr	T32.82	Verätz 80-89% KöOF: 20-29% Verätz 3. Gr
T31.50	Verbr 50-59% KöOF: < 10% od nnbez Anteil Verbr 3. Gr	T32.83	Verätz 80-89% KöOF: 30-39% Verätz 3. Gr
T31.51	Verbr 50-59% KöOF: 10-19% Verbr 3. Gr	T32.84	Verätz 80-89% KöOF: 40-49% Verätz 3. Gr
T31.52	Verbr 50-59% KöOF: 20-29% Verbr 3. Gr	T32.85	Verätz 80-89% KöOF: 50-59% Verätz 3. Gr
T31.53	Verbr 50-59% KöOF: 30-39% Verbr 3. Gr	T32.86	Verätz 80-89% KöOF: 60-69% Verätz 3. Gr
T31.54	Verbr 50-59% KöOF: 40-49% Verbr 3. Gr	T32.87	Verätz 80-89% KöOF: 70-79% Verätz 3. Gr
T31.55	Verbr 50-59% KöOF: 50-59% Verbr 3. Gr	T32.88	Verätz 80-89% KöOF: 80-89% Verätz 3. Gr
T31.60	Verbr 60-69% KöOF: < 10% od nnbez Anteil Verbr 3. Gr	T32.90	Verätz 90% od mehr KöOF: <10% od nnbez Ant Verätz 3. Gr
T31.61	Verbr 60-69% KöOF: 10-19% Verbr 3. Gr	T32.91	Verätz 90% od mehr KöOF: 10-19% Verätz 3. Gr
T31.62	Verbr 60-69% KöOF: 20-29% Verbr 3. Gr	T32.92	Verätz 90% od mehr KöOF: 20-29% Verätz 3. Gr
T31.63	Verbr 60-69% KöOF: 30-39% Verbr 3. Gr	T32.93	Verätz 90% od mehr KöOF: 30-39% Verätz 3. Gr
T31.64	Verbr 60-69% KöOF: KöOF, 40-49% Verbr 3. Gr	T32.94	Verätz 90% od mehr KöOF: 40-49% Verätz 3. Gr
T31.65	Verbr 60-69% KöOF: 50-59% Verbr 3. Gr	T32.95	Verätz 90% od mehr KöOF: 50-59% Verätz 3. Gr
T31.66	Verbr 60-69% KöOF: 60-69% Verbr 3. Gr	T32.96	Verätz 90% od mehr KöOF: 60-69% Verätz 3. Gr
T31.70	Verbr 70-79% KöOF: < 10% od nnbez Anteil Verbr 3. Gr	T32.97	Verätz 90% od mehr KöOF: 70-79% Verätz 3. Gr
T31.71	Verbr 70-79% KöOF: 10-19% Verbr 3. Gr	T32.98	Verätz 90% od mehr KöOF: 80-89% Verätz 3. Gr
T31.72	Verbr 70-79% KöOF: 20-29% Verbr 3. Gr	T32.99	Verätz 90% od mehr KöOF: 90% od mehr Verätz 3. Gr
T31.73	Verbr 70-79% KöOF: 30-39% Verbr 3. Gr	T33.0	Oberflächliche Erfrierung des Kopfes
T31.74	Verbr 70-79% KöOF: 40-49% Verbr 3. Gr	T33.1	Oberflächliche Erfrierung des Halses
T31.75	Verbr 70-79% KöOF: 50-59% Verbr 3. Gr	T33.2	Oberflächliche Erfrierung des Thorax
T31.76	Verbr 70-79% KöOF: 60-69% Verbr 3. Gr	T33.3	Oberflächliche Erfrierung Bauchdecke, Lumbosakralgegend u Becken
T31.77	Verbr 70-79% KöOF: 70-79% Verbr 3. Gr	T33.4	Oberflächliche Erfrierung des Armes
T31.80	Verbr 80-89% KöOF: < 10% od nnbez Anteil Verbr 3. Gr	T33.5	Oberflächliche Erfrierung des Handgelenkes und der Hand
T31.81	Verbr 80-89% KöOF: 10-19% Verbr 3. Gr	T33.6	Oberflächliche Erfrierung der Hüfte und des Oberschenkels
T31.82	Verbr 80-89% KöOF: 20-29% Verbr 3. Gr	T33.7	Oberflächliche Erfrierung des Knies und des Unterschenkels
T31.83	Verbr 80-89% KöOF: 30-39% Verbr 3. Gr	T33.8	Oberflächliche Erfrierung der Knöchelregion und des Fußes
T31.84	Verbr 80-89% KöOF: 40-49% Verbr 3. Gr	T33.9	Oberflächliche Erfrierung an sonst und nnbez Lokalisationen
T31.85	Verbr 80-89% KöOF: 50-59% Verbr 3. Gr	T34.0	Erfrierung mit Gewebsnekrose des Kopfes
T31.86	Verbr 80-89% KöOF: 60-69% Verbr 3. Gr	T34.1	Erfrierung mit Gewebsnekrose des Halses
T31.87	Verbr 80-89% KöOF: 70-79% Verbr 3. Gr	T34.2	Erfrierung mit Gewebsnekrose des Thorax
T31.88	Verbr 80-89% KöOF: 80-89% Verbr 3. Gr	T34.3	Erfrierung mit Gewebsnekrose Bauchd, Lumbosakralgegend u Becken
T31.90	Verbr 90% od mehr KöOF: <10% od nnbez Anteil Verbr 3. Gr	T34.4	Erfrierung mit Gewebsnekrose des Armes
T31.91	Verbr 90% od mehr KöOF: 10-19% Verbr 3. Gr	T34.5	Erfrierung mit Gewebsnekrose Handgelenk und Hand
T31.92	Verbr 90% od mehr KöOF: 20-29% Verbr 3. Gr	T34.6	Erfrierung m Gewebsnekrose Hüfte und Oberschenkel
T31.93	Verbr 90% od mehr KöOF: 30-39% Verbr 3. Gr	T34.7	Erfrierung m Gewebsnekrose Knie und Unterschenkel
T31.94	Verbr 90% od mehr KöOF: 40-49% Verbr 3. Gr	T34.8	Erfrierung m Gewebsnekrose Knöchelregion und Fußes
T31.95	Verbr 90% od mehr KöOF: 50-59% Verbr 3. Gr	T34.9	Erfrierung m Gewebsnekrose an sonst und nnbez Lok
T31.96	Verbr 90% od mehr KöOF: 60-69% Verbr 3. Gr	T35.0	Oberflächliche Erfrierung m Beteiligung mehrerer Körperreg
T31.97	Verbr 90% od mehr KöOF: 70-79% Verbr 3. Gr	T35.1	Erfrierung m Gewebsnekrose m Beteiligung mehr Körperreg
T31.98	Verbr 90% od mehr KöOF: 80-89% Verbr 3. Gr	T35.2	Nnbez Erfrierung des Kopfes und des Halses
T31.99	Verbr 90% od mehr KöOF: 90% od mehr Verbr 3. Gr	T35.3	Nnbez Erfrier Thorax, Abdomen, Lumbosakralgegend u Becken
T32.22	Verätz 20-29% KöOF: 20-29% Verätz 3. Gr	T35.4	Nnbez Erfrierung der oberen Extremität
T32.32	Verätz 30-39% KöOF: 20-29% Verätz 3. Gr	T35.5	Nnbez Erfrierung der unteren Extremität
T32.33	Verätz 30-39% KöOF: 30-39% Verätz 3. Gr	T35.6	Nnbez Erfrierung mit Beteiligung mehrerer Körperregionen
T32.42	Verätz 40-49% KöOF: 20-29% Verätz 3. Gr	T35.7	Nnbez Erfrierung an nicht näher bezeichneten Lokalisationen
T32.43	Verätz 40-49% KöOF: 30-39% Verätz 3. Gr	T36.0	Vergiftung, Penizilline
T32.44	Verätz 40-49% KöOF: 40-49% Verätz 3. Gr	T36.1	Vergiftung, Cephalosporine/and ß-Laktam-Antibiotika
T32.50	Verätz 50-59% KöOF: < 10% od nnbez Anteil Verätz 3. Gr	T36.2	Vergiftung, Chloramphenicol-Gruppe
T32.51	Verätz 50-59% KöOF: 10-19% Verätz 3. Gr	T36.3	Vergiftung, Makrolide
T32.52	Verätz 50-59% KöOF: 20-29% Verätz 3. Gr	T36.4	Vergiftung, Tetracykline
T32.53	Verätz 50-59% KöOF: 30-39% Verätz 3. Gr	T36.5	Vergiftung, Aminoglykoside
T32.54	Verätz 50-59% KöOF: 40-49% Verätz 3. Gr	T36.6	Vergiftung, Rifamycine
T32.55	Verätz 50-59% KöOF: 50-59% Verätz 3. Gr	T36.7	Vergiftung, Antimykotika b systemischer Anwendung
T32.60	Verätz 60-69% KöOF: < 10% od nnbez Anteil Verätz 3. Gr	T36.8	Vergiftung, sonst systemisch wirkende Antibiotika
T32.61	Verätz 60-69% KöOF: 10-19% Verätz 3. Gr	T36.9	Vergiftung, systemisch wirkendes Antibiotikum, nnbez
T32.62	Verätz 60-69% KöOF: 20-29% Verätz 3. Gr	T37.0	Vergiftung, Sulfonamide
T32.63	Verätz 60-69% KöOF: 30-39% Verätz 3. Gr	T37.1	Vergiftung, antimykobakterielle Arzneimittel
T32.64	Verätz 60-69% KöOF: 40-49% Verätz 3. Gr	T37.2	Vergiftung, Antimalariamittel u AM gg and Blutprotozoen
T32.65	Verätz 60-69% KöOF: 50-59% Verätz 3. Gr	T37.3	Vergiftung, sonstige Antiprotozoika
T32.66	Verätz 60-69% KöOF: 60-69% Verätz 3. Gr	T37.4	Vergiftung, Anthelminthika
T32.70	Verätz 70-79% KöOF: < 10% od nnbez Anteil Verätz 3. Gr	T37.5	Vergiftung, Virostatika
T32.71	Verätz 70-79% KöOF: 10-19% Verätz 3. Gr	T37.8	Vergiftung, so nbez system wirk Antiinfektiva u Antiparasitika
T32.72	Verätz 70-79% KöOF: 20-29% Verätz 3. Gr	T37.9	Vergiftung, system wirk Antiinfektiv u Antiparasitikum, nnbez
T32.73	Verätz 70-79% KöOF: 30-39% Verätz 3. Gr	T38.0	Vergiftung, Glukokortikoide u synthetische Analoga
T32.74	Verätz 70-79% KöOF: 40-49% Verätz 3. Gr	T38.1	Vergiftung, Schilddrüsenhormone u Ersatzstoffe
T32.75	Verätz 70-79% KöOF: 50-59% Verätz 3. Gr	T38.2	Vergiftung, Thyreostatika
T32.76	Verätz 70-79% KöOF: 60-69% Verätz 3. Gr	T38.3	Vergift, Insulin u orale blutzuckersenkend Arzneimittel [Antidiab]

T38.4	Vergiftung, orale Kontrazeptiva	T46.3	Vergiftung, Koronardilatoren, aonkl
T38.5	Vergiftung, sonstige Östrogene u Gestagene	T46.4	Vergift, Angiotens-KonversEnzym-Hemmer [ACE-Hemmer]
T38.6	Vergift, Antigonadotrop, Antiöstrogen u Antiandrogen, aonkl	T46.5	Vergiftung, sonst Antihypertensiva, aonkl
T38.7	Vergiftung, Androgene u verwandte Anabolika	T46.6	Vergift, Antihyperlipidämika u Arzneimittel gg Arteriosklerose
T38.8	Vergift, sonst u nnbez Hormone u synthet Ersatzstoffe	T46.7	Vergiftung, periphere Vasodilatoren
T38.9	Vergiftung, sonst u nnbez Hormon-Antagonisten	T46.8	Vergiftung, Antivarikosa, einschl Verödungsmittel
T39.0	Vergiftung, Salizylate	T46.9	Vergift, so u nnbez prim auf Herz-Kreislaufsystem wirk Mittel
T39.1	Vergiftung, 4-Aminophenol-Derivate	T47.0	Vergiftung, Histamin-H2-Rezeptorenblocker
T39.2	Vergiftung, Pyrazolon-Derivate	T47.1	Vergiftung, sonst Antazida u Magensekretionshemmer
T39.3	Vergiftung, sonst nichtsteroidale Antiphlogistika [NSAID]	T47.2	Vergiftung, stimulierende Laxanzien
T39.4	Vergiftung, Antirheumatika, aonkl	T47.3	Vergiftung, salinische u osmotische Laxanzien
T39.8	Vergift, so nichtopioidhalt Analgetika u Antipyretika, aonkl	T47.4	Vergiftung, sonstige Laxanzien
T39.9	Vergift nichtopioidhalt Analget/Antipyret/Antirheumat, nnbez	T47.5	Vergiftung, Digestiva
T40.0	Vergiftung, Opium	T47.6	Vergiftung, Antidiarrhoika
T40.1	Vergiftung, Heroin	T47.7	Vergiftung, Emetika
T40.2	Vergiftung, sonstige Opioide	T47.8	Vergift, sonst primär auf Magen-Darmtrakt wirk Mittel
T40.3	Vergiftung, Methadon	T47.9	Vergift, primär auf Magen-Darmtrakt wirk Arzneimittel, nnbez
T40.4	Vergiftung, sonstige synthetische Betäubungsmittel	T48.0	Vergift, Oxytozin [Ocytocin] u ähnlich wirk Wehenmittel
T40.5	Vergiftung, Kokain	T48.1	Vergiftung, Muskelrelaxanzien [neuromuskuläre Blocker]
T40.6	Vergiftung, sonstige u nnbez Betäubungsmittel	T48.2	Vergiftung, so u nnbez, primär auf Muskulatur wirk Mittel
T40.7	Vergiftung, Cannabis (-Derivate)	T48.3	Vergiftung, Antitussiva
T40.8	Vergiftung, Lysergid [LSD]	T48.4	Vergiftung, Expektoranzien
T40.9	Vergiftung, sonst u nnbez Psychodysleptika [Halluzinogene]	T48.5	Vergiftung, Arzneimittel gg ErkältungskH
T41.0	Vergiftung, Inhalationsanästhetika	T48.6	Vergiftung, Antiasthmatika, aonkl
T41.1	Vergiftung, Intravenöse Anästhetika	T48.7	Vergift, sonst u nnbez primär auf das Atmungssyst wirk Mittel
T41.2	Vergiftung, sonst u nnbez Allgemeinanästhetika	T49.0	Vergift Antimykot/Antiinfekt/Antiphlog z lok Anwend, aonkl
T41.3	Vergiftung, Lokalanästhetika	T49.1	Vergiftung, Antipruriginosa
T41.4	Vergiftung, Anästhetikum, nnbez	T49.2	Vergift, Adstringenzien u Detergenzien zur lokalen Anwend
T41.5	Vergiftung, therapeutische Gase	T49.3	Vergift hauterweich, -pflege [Demulzenzien] u -schütz Mittel
T42.0	Vergiftung, Hydantoin-Derivate	T49.4	Vergift Keratolyt, Keratoplast u so AM u Präp zur Haarbeh
T42.1	Vergiftung, Iminostilbene	T49.5	Vergiftung, Ophthalmika
T42.2	Vergiftung, Succinimide und Oxazolidine	T49.6	Vergift, in HNO-Heilkunde angewend Arzneimittel u Präp
T42.3	Vergiftung, Barbiturate	T49.7	Vergiftung, Dentalpharmaka b topischer Anwendung
T42.4	Vergiftung, Benzodiazepine	T49.8	Vergiftung, sonst Mittel zur topischen Anwendung
T42.5	Vergiftung, gemischte Antiepileptika, aonkl	T49.9	Vergiftung, Mittel zur topischen Anwendung, nnbez
T42.6	Vergiftung, sonst Antiepileptika, Sedativa u Hypnotika	T50.0	Vergiftung, Mineralokortikoide u deren Antagonisten
T42.7	Vergiftung, Antiepileptika, Sedativa u Hypnotika, nnbez	T50.1	Vergiftung, Schleifendiuretika [High-ceiling-Diuretika]
T42.8	Vergift, Antiparkinsonm u and zentral wirk Muskelrelax	T50.2	Vergift, Carboanhydr-Hemm Benzothiadiaz-Deriv and Diuret
T43.0	Vergiftung, tri- u tetrazyklische Antidepressiva	T50.3	Vergift, auf Elektrolyt-, Kalorien- u Wasserhaush wirk Mittel
T43.1	Vergiftung, Monoaminoxidase-hemmende Antidepressiva	T50.4	Vergiftung, auf Harnsäurestoffwechsel wirkend AM
T43.2	Vergiftung, sonst u nnbez Antidepressiva	T50.5	Vergiftung, Appetitzügler
T43.3	Vergift, Antipsychotika u Neuroleptika Phenothiazin-Basis	T50.6	Vergiftung, Antidote u Chelatbildner, aonkl
T43.4	Vergift, Neuroleptika Butyrophenon- u Thioxanthen-Basis	T50.7	Vergiftung, Analeptika u Opioid-Rezeptor-Antagonisten
T43.5	Vergiftung, sonst u nnbez Antipsychotika u Neuroleptika	T50.8	Vergiftung, Diagnostika
T43.6	Vergiftung, Psychostimulanzien m Mißbrauchspotential	T50.9	Vergiftung so u nnbez AM, Drogen u biol akt Substanzen
T43.8	Vergiftung, sonstige psychotrope Substanzen, aonkl	T51.0	Toxische Wirkung, Äthanol
T43.9	Vergiftung, Psychotrope Substanz, nnbez	T51.1	Toxische Wirkung, Methanol
T44.0	Vergiftung, Cholinesterase-Hemmer	T51.2	Toxische Wirkung, 2-Propanol
T44.1	Vergiftung, sonst Parasymphomimetika [Cholinergika]	T51.3	Toxische Wirkung, Fuselöl
T44.2	Vergiftung, Ganglienblocker, aonkl	T51.8	Toxische Wirkung, sonstige Alkohole
T44.3	Vergiftung, sonst Parasymplytika/Spasmolytika, aonkl	T51.9	Toxische Wirkung, Alkohol, nnbez
T44.4	Vergiftung, Vorw Alpha-Rezeptoren-Stimulanzien, aonkl	T52.0	Toxische Wirkung, Erdölprodukte
T44.5	Vergiftung, Vorw Beta-Rezeptoren-Stimulanzien, aonkl	T52.1	Toxische Wirkung, Benzol
T44.6	Vergiftung, Alpha-Rezeptorenblocker, aonkl	T52.2	Toxische Wirkung, Benzol-Homologe
T44.7	Vergiftung, Beta-Rezeptorenblocker, aonkl	T52.3	Toxische Wirkung, Glykole
T44.8	Vergiftung, zentral wirk u adrenerge Neuronenblocker, aonkl	T52.4	Toxische Wirkung, Ketone
T44.9	Vergiftung so u nnbez, prim auf auton Nervensyst wirk AM	T52.8	Toxische Wirkung, sonst organische Lösungsmittel
T45.0	Vergiftung, Antiallergika u Antiemetika	T52.9	Toxische Wirkung, organische Lösungsmittel, nnbez
T45.1	Vergiftung, Antineoplastika u Immunsuppressiva	T53.0	Toxische Wirkung, Tetrachlorkohlenstoff
T45.2	Vergiftung, Vitamine, aonkl	T53.1	Toxische Wirkung, Chloroform
T45.3	Vergiftung, Enzyme, aonkl	T53.2	Toxische Wirkung, Trichloräthylen
T45.4	Vergiftung, Eisen u dessen Verbindungen	T53.3	Toxische Wirkung, Tetrachloräthylen
T45.5	Vergiftung, Antikoagulanzen	T53.4	Toxische Wirkung, Dichlormethan
T45.6	Vergiftung, Fibrinolytika u Fibrinolyse-Hemmer	T53.5	Toxische Wirkung, Fluorchlorkohlenwasserstoffe [FCKW]
T45.7	Vergift, Antikoagul-Antagonist, Vit K u sonst Koagulanzen	T53.6	Tox Wirk, so halogenierte aliphat Kohlenwasserstoffe
T45.8	Vergift, sonst prim syst u auf Blut wirk Mittel, aonkl	T53.7	Tox Wirk, so halogenierte aromt Kohlenwasserstoffe
T45.9	Vergift, prim systemisch u auf Blut wirk Mittel, nnbez	T53.9	Tox Wirk halogen aliphat/aromat Kohlenwasserstoffe, nnbez
T46.0	Vergift, Herzglykoside u Arzneimittel m ähnlicher Wirkung	T54.0	Toxische Wirkung, Phenol u dessen Homologe
T46.1	Vergiftung, Kalziumantagonisten	T54.1	Toxische Wirkung, sonst ätzende organische Verbindungen
T46.2	Vergiftung, sonst Antiarrhythmika, aonkl	T54.2	Toxisch Wirkung, ätzende Säuren u säureähnliche Subst

T54.3	Toxische Wirkung, Ätzalkalien u alkaliähnliche Subst	T80.4	Rh-Unverträglichkeitsreaktion
T54.9	Toxische Wirkung, ätzende Substanz, nnbez	T81.3	Aufreißen Operationswunde, aonkl
T55	Toxische Wirkung von Seifen u Detergenzien	T81.5	FK, verseh nach Ingr in Körperhöhl./OPWunde zurückgebl
T56.0	Toxische Wirkung, Blei u dessen Verbindungen	T81.6	Akut Rkt auf währ Eingriff verseh zurückgebl Fremdsubst
T56.1	Toxische Wirkung, Quecksilber u dessen Verbindungen	T82.0	Mechanische Komplik d Herzklappenprothese
T56.2	Toxische Wirkung, Chrom u dessen Verbindungen	T82.1	Mechanische Komplik d kardiales elektronisches Gerät
T56.3	Toxische Wirkung, Cadmium u dessen Verbindungen	T82.2	Mechan Komplik d Koronarart-Bypass u Klappentranspl
T56.4	Toxische Wirkung, Kupfer u dessen Verbindungen	T82.3	Mechanische Komplik d sonst Gefäß/transplantate
T56.5	Toxische Wirkung, Zink u dessen Verbindungen	T82.4	Mechanische Komplik d Gefäßkatheter b Dialyse
T56.6	Toxische Wirkung, Zinn u dessen Verbindungen	T82.5	Mechan Komplik d so Geräte/Implantate in Herz u Gefäßen
T56.7	Toxische Wirkung, Beryllium u dessen Verbindungen	T82.6	Infektion u entzündl Reaktion d Herzklappenprothese
T56.8	Toxische Wirkung, sonstige Metalle	T82.7	Infekt/entzündl Rkt d so Gerät/Impl/Transpl in Herz Gefäß
T56.9	Toxische Wirkung, Metall, nnbez	T82.8	So nbez Komplik d Proth/Implant/Transpl in Herz u Gefäßen
T57.0	Toxische Wirkung, Arsen u dessen Verbindungen	T82.9	Nnbez Kompl d Proth/Implant/Transpl in Herz u Gefäßen
T57.1	Toxische Wirkung, Phosphor u dessen Verbindungen	T83.0	Mechan Komplik d Harnwegskatheter (Verweilkatheter)
T57.2	Toxische Wirkung, Mangan u dessen Verbindungen	T83.1	Mechan Komplik d so Geräte od Implantate im Harntrakt
T57.3	Toxische Wirkung, Blausäure	T83.2	Mechanische Komplik d Hamorgantransplantat
T57.8	Toxische Wirkung, sonst nbez anorganische Substanzen	T83.4	Mechan Komplik d so Proth/Implant/Transpl im Genitaltrakt
T57.9	Toxische Wirkung, Anorganische Substanz, nnbez	T83.5	Infektion/entzündl Rkt d Proth/Implant/Transpl im Harntrakt
T58	Toxische Wirkung von Kohlenmonoxid	T83.6	Infektion/entzündl Rkt d Proth/Implant/Transpl im GenitTrakt
T59.0	Toxische Wirkung, Stickstoffdioxid	T83.8	So Komplik d Proth/Implant/Transpl im Urogenitaltrakt
T59.1	Toxische Wirkung, Schwefeldioxid	T83.9	Nnbez Komplik d Proth/Implant/Transpl im Urogenitaltrakt
T59.2	Toxische Wirkung, Formaldehyd	T84.0	Mechan Komplikation durch eine Gelenkendoprothese
T59.3	Toxische Wirkung, Tränen gas	T84.1	Mechan Komplik d interne OSyVorrucht an Extrknochen
T59.4	Toxische Wirkung, Chlorgas	T84.2	Mechan Komplik d interne OSyVorrucht an so Knochen
T59.5	Toxische Wirkung, Fluorgas u Fluorwasserstoff	T84.3	Mechan Komplik d so Knochengeräte/-implant/-transplant
T59.6	Toxische Wirkung, Schwefelwasserstoff	T84.4	Mechan Komplik d so intern orthopäd Gerät/Impl/transplant
T59.7	Toxische Wirkung, Kohlendioxid	T84.5	Infektion/entzündl Rkt durch eine Gelenkendoprothese
T59.8	Tox Wirk, sonst nbez Gase, Dämpfe od sonst nbez Rauch	T84.6	Infektion/entzündl Rkt durch interne OSyVorrucht [jede Lok]
T59.9	Toxische Wirkung, Gase, Dämpfe od Rauch, nnbez	T84.7	Infekt/entz Rkt durch so orthopäd Endoproth/Impl/transplant
T60.0	Tox Wirk, Organophosphat- u Carbamat-Insektizide	T84.8	So Komplik d orthopäd Endoproth/Implant/transplantate
T60.1	Toxische Wirkung, Halogenierte Insektizide	T84.9	Nnbez Komplik durch orthopäd Endoproth/Implant/Transpl
T60.2	Toxische Wirkung, sonstige Insektizide	T85.0	Mechan Komplik durch ventrikulären, intrakraniellen Shunt
T60.3	Toxische Wirkung, Herbizide u Fungizide	T85.1	Mechan Komplik durch implant elektr Stimulator Nervensyst
T60.4	Toxische Wirkung, Rodentizide	T85.2	Mechanische Komplikation durch intraokulare Linse
T60.8	Toxische Wirkung, sonst Schädlingsbekämpfungsmittel	T85.3	Mechan Komplik durch so Augenproth/-implantat/-transplant
T60.9	Toxische Wirkung, Schädlingsbekämpfungsmittel, nnbez	T85.4	Mechanische Komplik durch Mammoprothese/-implantat
T63.0	Toxische Wirkung, Schlangengift	T85.5	Mechan Komplik durch gastrointest Proth/Implant/Transplant
T63.1	Toxische Wirkung, Gift andr Reptilien	T85.6	Mechan Komplik durch sonst nbez int Proth/Implant/Transplant
T63.2	Toxische Wirkung, Skorpiongift	T85.71	Infekt u entzündl Reakt durch Katheter zur Peritonealdialyse
T63.3	Toxische Wirkung, Spinnengift	T85.78	Infekt/entzündl Reakt durch so interne Proth/Implant/Transpl
T63.4	Toxische Wirkung, Gift sonstiger Arthropoden	T85.81	Sonst Komplik durch interne Proth/Implant/Transplant im NS
T63.5	Toxische Wirkung d Kontakt m Fischen	T85.82	Kapsel fibrose Mamma durch Mammoprothese od -implantat
T63.6	Toxische Wirkung d Kontakt m sonst Meerestieren	T85.88	Sonst Komplik durch interne Proth/Implant/Transplant, aonkl
T63.8	Toxische Wirkung d Kontakt m sonst giftigen Tieren	T85.9	Nnbez Komplik durch interne Proth/Implant/Transplant
T63.9	Toxische Wirkung d Kontakt m nnbez giftigen Tier	T86.10	Akute Funktionsverschlechterung eines Nierentransplantates
T64	Tox Wirk Aflatoxin u so Mykotoxin in kontamin Lebensm	T86.11	Chron Funktionsverschlechterung eines Nierentransplantates
T65.0	Toxische Wirkung, Zyanide	T86.12	Verzögerte Aufnahme der Transplantatfunktion
T65.1	Toxische Wirkung, Strychnin u dessen Salze	T86.19	Sonst u nnbez Funkstör, Versagen u Abstoß Nierentranspl
T65.2	Toxische Wirkung, Tabak und Nikotin	T86.2	Versagen und Abstoßung eines Herztransplantates
T65.3	Tox Wirk, Nitro- u Aminoderivate von Benzol u Homologen	T86.3	Versagen und Abstoßung eines Herz-Lungen-Transplantates
T65.4	Toxische Wirkung, Schwefelkohlenstoff	T86.40	Akute Funktionsverschlechterung eines Lebertransplantates
T65.5	Tox Wirk Glyzeroltrinitrat, Sauerstoffsäur Stickst/Ester	T86.41	Chron Funktionsverschlechterung eines Lebertransplantates
T65.6	Toxische Wirkung, Farben u Farbstoffe, aonkl	T86.49	Sonst u nnbez Funkstör/Versagen/Abstoßung Lebertranspl
T65.8	Toxische Wirkung sonstiger nbez Substanzen	T86.50	Durchblutungsstörung eines Hauttransplantates
T65.9	Toxische Wirkung nnbez Substanz	T86.51	Nekrose eines Hauttransplantates
T67.0	Hitzeschlag u Sonnenstich	T86.52	Verlust eines Hauttransplantates
T67.1	Hitzesyndrome	T86.59	Sonst u nnbez Versagen u Abstoßung Hauttransplantat
T71	Erstickung	T86.81	Versagen u Abstoßung Lungentransplantat
T73.1	Schäden d Durst	T86.82	Versagen u Abstoßung Pankreastransplantat
T74.1	Körperlicher Mißbrauch	T86.88	Versagen u Abstoßung, so transplant Organe u Gewebe
T75.4	Schäden d elektrischen Strom	T86.9	Versagen u Abstoßung, nnbez transplant Organ u Gewebe
T79.0	Luftembolie (traumatisch)	T88.1	Sonst Komplik nach Impfung [Immunisierung], aonkl
T79.1	Fettembolie (traumatisch)	T88.3	Maligne Hyperthermie d Anästhesie
T79.6	Traumatische Muskelischämie	Z01.80	Abklärung Disposition für maligne Herzrhythmusstörungen
T79.7	Traumatisches subkutanes Emphysem	Z20.6	Kontakt m u Expos ggü HIV [Human Immundefizienz-Virus]
T80.0	Luftembolie nach Infus/Transfus/Injekt u therap Zwecken	Z29.2	Sonstige prophylaktische Chemotherapie
T80.3	AB0-Unverträglichkeitsreaktion	Z90.3	Verlust Teile Magen

Diagnose P66-2

A08.0	Enteritis durch Rotaviren	Q10.2	Angeborenes Entropium
A08.2	Enteritis durch Adenoviren	Q10.3	Sonst angeborene Fehlbildung Augenlid
A41.9	Sepsis, nbez	Q10.6	Sonst angeborene Fehlbildung Tränenapparat
A49.1	Streptokokkeninfektion nbez Lok	Q10.7	Angeborene Fehlbildung Orbita
B09	Nnbez Virusinf, durch Haut-/Schleimhautläsion gekennz	Q11.0	Zystenaug[e] [cystic eyeball]
B99	Sonstige und nicht näher bezeichnete Infektionskrankheiten	Q11.1	Sonstiger Anophthalmus
E56.8	Mangel an sonstigen Vitaminen	Q11.2	Mikrophthalmus
E71.3	Störungen FettsäureSW	Q11.3	Makrophthalmus
E86	Volumenmangel	Q12.0	Cataracta congenita
E87.2	Azidose	Q12.1	Angeborene Linsenverlagerung
E88.2	Lipomatose, aonkl	Q12.2	Linsenkolobom
F44.4	Dissoziative Bewegungsstörungen	Q12.3	Angeborene Aphakie
G54.0	Läsionen Plexus brachialis	Q12.4	Sphärophakie
G93.0	Hirnzysten	Q12.8	Sonstige angeborene Fehlbildungen Linse
H05.0	Akute Entzündung Orbita	Q12.9	Angeborene Fehlbildung Linse, nbez
H10.4	Chronische Konjunktivitis	Q13.0	Iriskolobom
I35.0	Aortenklappenstenose	Q13.1	Fehlen Iris (angeboren)
I42.1	Hypertrophische obstruktive Kardiomyopathie	Q13.2	Sonstige angeborene Fehlbildungen Iris
I49.1	Vorhofextrasystolie	Q13.3	Angeborene Hornhauttrübung
I49.3	Ventrikuläre Extrasystolie	Q13.4	Sonstige angeborene Fehlbildungen Kornea
I49.8	Sonstige nbez kardiale Arrhythmien	Q13.5	Blaue Sklera
J20.5	Akute Bronchitis d Resp-Sync-Vir [RS-V]	Q13.8	Sonst angeborene Fehlbildung vord Augenabschnitt
J20.8	Akute Bronchitis d sonstige nbez Erreger	Q14.0	Angeborene Fehlbildung Glaskörper
J22	Akute Infektion untere Atemwege, nbez	Q14.1	Angeborene Fehlbildung Retina
J31.0	Chronische Rhinitis	Q14.2	Angeborene Fehlbildung Papille
J40	Bronchitis, nicht als akut oder chronisch bezeichnet	Q14.3	Angeborene Fehlbildung Chorioidea
J93.0	Spontaner Spannungspneumothorax	Q14.8	Sonst angeborene Fehlbildung hint Augenabschnitt
K52.30	Pancolitis indeterminata	Q15.8	Sonst nbez angeborene Fehlbildungen Auge
K52.31	Linksseitige Colitis indeterminata	Q16.0	Angeborenes Fehlen Ohrmuschel
K52.32	Colitis indeterminata Rektosigmoid	Q16.1	Angeb Fehlen, Atresie u Striktur (äußeren) Gehörgang
K52.38	Sonstige Colitis indeterminata	Q16.2	Fehlen Tuba auditiva (angeboren)
K52.8	Sonst nbez nichtinfekt Gastroenteritis u Kolitis	Q16.3	Angeborene Fehlbildung Gehörknöchelchen
K60.2	Analfissur, nbez	Q16.4	Sonst angeborene Fehlbildung Mittelohr
L01.1	Sekundäre Impetiginisation and Dermatosen	Q16.5	Angeborene Fehlbildung Innenohr
L02.2	Hautabszeß, Furunkel u Karbunkel, Rumpf	Q16.9	Angeb Fehlbild Ohr als Urs Beeinträcht Hörvermögen, nbez
L08.0	Pyodermie	Q17.0	Akzessorische Ohrmuschel
L91.8	Sonstige hypertrophe HautKH	Q17.3	Sonstiges fehlgebildetes Ohr
P01.5	Schädigung Fetus/Neugeb b Mehrlingsschwangerschaft	Q18.0	Branchiogene(r) Sinus, Fistel u Zyste
P01.6	Schädigung Fetus/Neugeb d Tod der Mutter	Q28.80	Sonstiges angeborenes Aneurysma
P02.4	Schädigung Fetus/Neugeb d Nabelschnurvorfal	Q28.81	Sonstige angeborene Fistel des Kreislaufsystems
P02.7	Schädigung Fetus/Neugeb d Chorioamnionitis	Q28.88	Sonst näher bez angeborene Fehlbildgen d Kreislaufsystems
P04.1	Schädigung Fetus/Neugeb d sonst Medikation b Mutter	Q33.1	Akzessorischer Lungenlappen
P04.4	Schädigung Fet/Ngb d Einn abh-erz AM/Drogen d Mutter	Q33.5	Ektopisches Gewebe in Lunge (angeboren)
P07.2	Neugeborenes m extremer Unreife	Q33.8	Sonstige angeborene Fehlbildungen Lunge
P12.4	Überwachungsbed Verletz behaarte Kopfhaut b Neugeb	Q35.1	Spalte harter Gaumen
P21.0	Schwere Asphyxie unter Geburt	Q35.3	Spalte weicher Gaumen
P21.1	Leichte od mäßige Asphyxie unter Geburt	Q35.5	Spalte harter u weicher Gaumen
P21.9	Asphyxie unter Geburt, nbez	Q35.7	Uvulaspalte
P22.8	Sonst Atemnot [Respiratory distress] b Neugeborenen	Q35.9	Gaumenspalte, nbez
P28.3	Primäre Schlafapnoe b Neugeborenen	Q36.0	Lippenspalte, beidseitig
P28.4	Sonstige Apnoe b Neugeborenen	Q36.1	Lippenspalte, median
P29.1	Herzrhythmusstörung b Neugeborenen	Q36.9	Lippenspalte, einseitig
P38	Omphalitis b Neugeborenen m od oh leichte Blutg	Q38.6	Sonstige angeborene Fehlbildungen Mund
P39.0	Infektiöse Mastitis b Neugeborenen	Q39.5	Angeborene Dilatation Ösophagus
P39.3	Harnwegsinfektion b Neugeborenen	Q39.6	Ösophagusdivertikel (angeboren)
P39.4	Hautinfektion b Neugeborenen	Q39.8	Sonst angeborene Fehlbildung Ösophagus
P52.4	Intrazerebrale (nichttraumat) Blutung Fetus/Neugeb	Q40.0	Angeborene hypertrophische Pylorusstenose
P55.0	Rh-Isoimmunisierung b Feten u Neugeborenen	Q40.1	Angeborene Hiatushernie
P55.1	AB0-Isoimmunisierung b Feten u Neugeborenen	Q43.40	Duplikatur Dünndarm
P55.8	Sonst hämolytische KH b Feten u Neugeborenen	Q43.41	Duplikatur Kolon
P59.0	Neugeborenenikterus in Verbindung m vorzeitiger Geburt	Q43.42	Duplikatur Rektum
P59.8	Neugeborenenikterus d sonst nbez Ursachen	Q43.49	Duplikatur Darm, nbez
P71.1	Sonstige Hypokalzämie b Neugeborenen	Q43.5	Ektopia ani
P74.0	Metabolische Spätazidose b Neugeborenen	Q43.6	Angeborene Fistel Rektum u Anus
P76.0	Mekoniumpfropf-Syndrom	Q43.7	Kloakenpersistenz
P78.3	Nichtinfektiöse Diarrhoe b Neugeborenen	Q43.8	Sonst nbez angeborene Fehlbildungen Darm
Q10.0	Angeborene Ptose	Q43.9	Angeborene Fehlbildung Darm, nbez
Q10.1	Angeborenes Ektropium	Q61.0	Angeborene solitäre Nierenzyste

Q61.2	Polyzyst Niere, autosom-dom	Q98.7	Männlicher Phänotyp m Gonosomen-Mosaik
Q61.3	Polyzystische Niere, nnbez	Q98.8	Sonst nbez Anomalien Gonosomen männl Phänotyp
Q61.4	Nierendysplasie	Q98.9	Anomalie Gonosomen männl Phänotyp, nnbez
Q61.5	Medulläre Zystenniere	Q99.8	Sonstige nbez Chromosomenanomalien
Q61.8	Sonstige zystische Nierenkrankheiten	R06.80	Akut lebensbedr Ereignis i SäuglAlter
Q61.9	Zystische Nierenkrankheit, nnbez	R09.2	Atemstillstand
Q62.0	Angeborene Hydronephrose	R23.8	So u nnbez Hautveränderungen
Q62.1	Atresie und (angeborene) Stenose Ureter	R26.3	Immobilität
Q62.2	Angeborener Megaureter	R49.0	Dysphonie
Q62.3	Sonst (angeb) obstruktive Defekte Nierenbecken u Ureter	R57.2	Septischer Schock
Q64.4	Fehlbildung Urachus	R62.8	So Ausbleiben erwartete physiolog Entwicklung
Q64.5	Angeborenes Fehlen Harnblase u Urethra	R65.0	Syst inflam Response-Synd [SIRS] infek o Organkomp
Q64.6	Angeborenes Divertikel Harnblase	R65.1	Syst inflam Response-Synd [SIRS] infek m Organkomp
Q64.7	Sonst angeborene Fehlbildung Harnblase u Urethra	R65.2	Syst inflam Response-Synd [SIRS] ni-infekt o Organkomp
Q65.0	Angeborene Luxation Hüftgelenk, einseitig	R65.3	Syst inflam Response-Synd [SIRS] ni-infekt m Organkomp
Q65.1	Angeborene Luxation Hüftgelenk, beidseitig	R65.9	System inflamm Response-Synd [SIRS], nnbez
Q65.2	Angeborene Luxation Hüftgelenk, nnbez	R94.0	Abnorme Ergebnisse Fktprüfungen ZNS
Q65.3	Angeborene Subluxation Hüftgelenk, einseitig	R95	Plötzlicher Kindstod
Q65.4	Angeborene Subluxation Hüftgelenk, beidseitig	S00.81	Oberfl Verletzung sonst Teile Kopf, Schürfwunde
Q65.5	Angeborene Subluxation Hüftgelenk, nnbez	S72.3	Fraktur Femurschaft
Q65.6	Instabiles Hüftgelenk (angeboren)	T21.24	Verbrennung Grad 2a des Rumpfes: Rücken [jeder Teil]
Q67.0	Gesichtsasymmetrie	T21.64	Verätzung Grad 2a des Rumpfes: Rücken [jeder Teil]
Q67.5	Angeborene Deformitäten Wirbelsäule	T21.84	Verbrennung Grad 2b des Rumpfes: Rücken [jeder Teil]
Q68.2	Angeborene Deformität Knie	T21.94	Verätzung Grad 2b des Rumpfes: Rücken [jeder Teil]
Q71.0	Angeborenes vollständiges Fehlen obere Extremität(en)	U55.10	Erfolgte Registr HerzTx: oh DringlichkSt U oder HU
Q71.1	Angeb Fehlen Ober- u Unterarm b vorhandener Hand	U55.11	Erfolgte Registr HerzTx: DringlichkSt U
Q71.2	Angeborenes Fehlen Unterarm u Hand	U55.12	Erfolgte Registr HerzTx: DringlichkSt HU
Q71.3	Angeborenes Fehlen Hand od ein/mehr Finger	U55.20	Erfolgt Registr LungenTx: Oh DringlichkSt U oder HU
Q71.4	Longitudinaler Reduktionsdefekt Radius	U55.21	Erfolgte Registr LungenTx: DringlichkSt U
Q71.5	Longitudinaler Reduktionsdefekt Ulna	U55.22	Erfolgte Registr LungenTx: DringlichkSt HU
Q71.6	Spalthand	U55.30	Erfolgte Registr Herz-Lungen-Tx: Ohne DringlichkSt U od HU
Q71.9	Reduktionsdefekt obere Extremität, nnbez	U55.31	Erfolgte Registr Herz-Lungen-Tx: Mit DringlichkSt U
Q72.0	Angeborenes vollständiges Fehlen unt Extremität(en)	U55.32	Erfolgte Registr Herz-Lungen-Tx: Mit DringlichkSt HU
Q72.1	Angeb Fehlen Ober- u Unterschenkel b vorhandenem Fuß	Z03.0	Beobachtung b Verdacht auf Tuberkulose
Q72.2	Angeborenes Fehlen Unterschenkel u Fuß	Z20.1	Kontakt m u Exposition ggü Tuberkulose
Q72.3	Angeborenes Fehlen Fuß od ein/mehr Zehen	Z73	Probl m Bez Schwierigk b Lebensbewält
Q72.4	Longitudinaler Reduktionsdefekt Femur	Z74.0	Probl m Bez HilfsBed wg eingeschränkter Mobilität
Q72.5	Longitudinaler Reduktionsdefekt Tibia	Z74.1	Probl m Bez PflegBed, Notw Hilfestell b Körperpfl
Q72.6	Longitudinaler Reduktionsdefekt Fibula	Z74.2	Probl m Bez PflegBed, Notw HilfeLeistg im Haush
Q72.7	Spallfuß	Z74.3	Probl m Bez PflegBed, Notw ständ Beaufsicht
Q72.8	Sonstige Reduktionsdefekte untere Extremität(en)	Z74.8	Sonst Probleme mit Bezug auf Pflegebedürftigkeit
Q76.3	Angeborene Skoliose d angeborene Knochenfehlbildung	Z74.9	Problem m Bez PflegBed, nnbez
Q76.4	Sonst angeborene Fehlbildung WS oh Skoliose	Z75.2	Wartezeit auf eine Untersuchung oder Behandlung
Q82.0	Hereditäres Lymphödem	Z75.60	Erf Registr z Organtranspl oh Dringlkstufe HU: Niere
Q89.0	Angeborene Fehlbildungen Milz	Z75.64	Erf Registr z Organtranspl oh Dringlkstufe HU: NierePank
Q89.3	Situs inversus	Z75.65	Erf Registr z Organtranspl oh Dringlkstufe HU: Pankreas
Q96.0	Karyotyp 45,X	Z75.66	Erf Registr z Organtranspl oh Dringlkstufe HU: Dünndarm
Q96.1	Karyotyp 46,X iso (Xq)	Z75.67	Erf Registr z Organtranspl oh Dringlkstufe HU: Leber
Q96.2	Karyotyp 46,X m Gonosomenanom, ausgenomm iso (Xq)	Z75.68	Erf Registr z Organtranspl oh Dringlkstufe HU: Sonst Org
Q96.3	Mosaik, 45,X/46,XX oder 45,X/46,XY	Z75.69	Erf Registr z Organtranspl oh Dringlkstufe HU: nnbez Organ
Q96.4	Mosaik, 45,X/sonstige Zelllinie(n) mit Gonosomenanomalie	Z75.70	Erf Registr z Organtranspl m Dringlkstufe HU: Niere
Q96.8	Sonstige Varianten Turner-Syndrom	Z75.74	Erf Registr z Organtranspl m Dringlkstufe HU: NierePank
Q96.9	Turner-Syndrom, nnbez	Z75.75	Erf Registr z Organtranspl m Dringlkstufe HU: Pankreas
Q97.0	Karyotyp 47,XXX	Z75.76	Erf Registr z Organtranspl m Dringlkstufe HU: Dünndarm
Q97.1	Weiblicher Phänotyp m mehr als drei X-Chromosomen	Z75.77	Erf Registr z Organtranspl m Dringlkstufe HU: Leber
Q97.2	Mosaik, Zelllinien m unterschiedl Anzahl X-Chromosomen	Z75.78	Erf Registr z Organtranspl m Dringlkstufe HU: Sonst Org
Q97.3	Weiblicher Phänotyp m Karyotyp 46,XY	Z75.79	Erf Registr z Organtranspl m Dringlkstufe HU: nnbez Organ
Q97.8	Sonst nbez Anomalien Gonosomen b weiblichem Phänotyp	Z75.8	Sonst Probl m Bez med Betreuungsmögl od a Gesundheitsvers
Q97.9	Anomalie Gonosomen b weiblichem Phänotyp, nnbez	Z75.9	Nnbez Probl m Bez med Betreuungsmögl od a Gesundheitsvers
Q98.0	Klinefelter-Syndrom, Karyotyp 47,XXY	Z76.0	Ausstell wdh Verordn
Q98.1	Klinefelter-Synd, männl Phänotyp m > 2 X-Chromosomen	Z76.1	GesundhÜberwach u Betr Findelkind
Q98.2	Klinefelter-Synd, männlicher Phänotyp m Karyotyp 46,XX	Z76.2	GesundhÜberwach u Betr and gesund Säugl u Kind
Q98.3	Sonst männlicher Phänotyp m Karyotyp 46,XX	Z76.4	And i GesundhBetrEinr aufgenomm Person
Q98.4	Klinefelter-Syndrom, nnbez	Z76.8	Pers, die GesundhW aus so best nbez Grund i Anspr nehmen
Q98.5	Karyotyp 47,XXY	Z83.3	Diabetes mellitus in Familienanamnese
Q98.6	Männl Phänotyp m Strukturanomalie Gonosomen		

Diagnose P66-3

Z38.3	Zwilling, Geburt im Krankenhaus	Z38.6	Anderer Mehrling, Geburt im Krankenhaus
Z38.4	Zwilling, Geburt außerhalb Krankenhaus	Z38.7	Anderer Mehrling, Geburt außerhalb Krankenhaus
Z38.5	Zwilling, Geburtsort nnbez	Z38.8	Anderer Mehrling, Geburtsort nnbez

Prozedur P66-4

25.92↔	Linguale Frenulektomie	53.11↔	Beidseitige Operation von direkten Inguinalhernien
53.00↔	Einseitige Operation einer Inguinalhernie, n.n.bez.	53.12↔	Beidseitige Operation von indirekten Inguinalhernien
53.01↔	Einseitige Operation einer direkten Inguinalhernie	53.13↔	Bds Operation von Inguinalhernien, e dir und e indir
53.02↔	Einseitige Operation einer indirekten Inguinalhernie	53.14↔	Bds Op von dir Inghern m Transplantat o Prothese
53.03↔	Eins Operation e dir Inghern m Transplantat o Prothese	53.15↔	Bds Op von indir Inghern m Transplantat o Prothese
53.04↔	Operation e indir Inghern m Transplantat oder Prothese	53.16↔	Bds Op von Inghern, e dir und e indir m Tx o Proth
53.05↔	Op e Inghern m Transplantat o Prothese, n.n.bez.	53.17↔	Bds Op von Inghern m Transplantat o Prothese, n.n.bez.
53.10↔	Beidseitige Operation von Inguinalhernien, n.n.bez.	64.0↔	Zirkumzision

Prozedur P66-5

93.90.00‡↔	Kont pos Druckbea, (NIV noninvasiv vent), n.n.bez.	93.90.21‡↔	BiPAP Ersteinstellung
93.90.09‡↔	Kont pos Druckbea, (NIV noninvasiv ventilation), So	93.90.22‡↔	Kontr o Optimierung e früh eingestellten BiPAP Ther
93.90.10‡↔	CPAP, n.n.bez.	93.90.29‡↔	BiPAP, sonstige
93.90.11‡↔	CPAP Ersteinstellung	96.a1.00‡↔	Mechanische Beatm Neugeborener und Säuglinge, n.n.bez.
93.90.12‡↔	Kontr o Optimierung e früh eingestellten CPAP Therapie	96.a1.10‡↔	Mch Beatm m kont pstvn Awd (CPAP) b Neug (0. bs 28. Lebt)
93.90.19‡↔	CPAP, sonstige	96.a1.11‡↔	Mch Beatm m kont pstvn Awd (CPAP) b Säug (29. bs 365. Lebt)
93.90.20‡↔	BiPAP, n.n.bez.	96.a1.99‡↔	Mechanische Beatm Neugeborener und Säuglinge, sonstige

Prozedur P66-6

00.11‡↔	Infusion von Drotrecogin alfa (aktiviert)	99.05.20‡↔	Transf von patientenbezogenen Thrombozytenkonzentraten
00.17‡↔	Infusion einer vasopressorischen Substanz	99.05.30‡↔	Transf von Apherese-Thrombozytenkonzentrat. 1 Konzentrat
96.35‡↔	Gastrische Gavage	99.05.31‡↔	Trnsf v AphrsThrmbzytnknzntrt. 2 Knzntrt u mhr
96.6‡↔	Enterale Infusion konzentrierter Nährstoffe	99.07.00‡↔	Transfusion von anderem Serum, n.n.bez.
99.01‡↔	Austauschtransfusion	99.07.10‡↔	Transfusion von Plasma, 1 bis 5 TE
99.04.00‡↔	Transfusion von Erythrozytenkonzentrat, n.n.bez.	99.07.11‡↔	Transfusion von Plasma, 6 TE und mehr
99.04.10‡↔	Transfusion von Erythrozytenkonzentrat, 1 TE bis 5 TE	99.07.99‡↔	Transfusion von anderem Serum, sonstige
99.04.11‡↔	Transfusion von Erythrozytenkonzentrat, 6 TE bis 10 TE	99.08‡↔	Transfusion von Blutexpander
99.04.12‡↔	Transfusion von Erythrozytenkonzentrat, 11 TE bis 15 TE	99.09.00‡↔	Transfusion von Spenderlymphozyten
99.04.13‡↔	Transfusion von Erythrozytenkonzentrat, 16 TE und mehr	99.09.10‡↔	Transfusion von Granulozyten, 1 - 5 Konzentrate
99.04.99‡↔	Transfusion von Erythrozytenkonzentrat, sonstige	99.09.11‡↔	Transfusion von Granulozyten, 6 und mehr Konzentrate
99.05.11‡↔	Transfusion von Thrombozytenkonzentrat, 4 bis 5 Konzentrate	99.09.20‡↔	Transfusion von Spenderlymphozyten, Fremdbezug
99.05.12‡↔	Transfusion von Thrombozytenkonzentrat, 6 bis 8 Konzentrate	99.15‡↔	Parenterale Infusion konzentrierter Nährlösungen
99.05.13‡↔	Transfusion von Thrombozytenkonzentrat, 9 bis 12 Konzentrate	99.18‡↔	Injektion oder Infusion von Elektrolyten
99.05.14‡↔	Transf von Thrombozytenkonzentrat, 13 bis 15 Konzentrate	99.83‡↔	Sonstige Phototherapie
99.05.15‡↔	Trnsf v Thrmbzytnknzntrt, 16 Knzntrt u mhr		

Prozedur P66-7

00.11‡↔	Infusion von Drotrecogin alfa (aktiviert)	99.04.11‡↔	Transfusion von Erythrozytenkonzentrat, 6 TE bis 10 TE
00.17‡↔	Infusion einer vasopressorischen Substanz	99.04.12‡↔	Transfusion von Erythrozytenkonzentrat, 11 TE bis 15 TE
53.00↔	Einseitige Operation einer Inguinalhernie, n.n.bez.	99.04.13‡↔	Transfusion von Erythrozytenkonzentrat, 16 TE und mehr
53.01↔	Einseitige Operation einer direkten Inguinalhernie	99.04.99‡↔	Transfusion von Erythrozytenkonzentrat, sonstige
53.02↔	Einseitige Operation einer indirekten Inguinalhernie	99.05.11‡↔	Transfusion von Thrombozytenkonzentrat, 4 bis 5 Konzentrate
53.03↔	Eins Operation e dir Inghern m Transplantat o Prothese	99.05.12‡↔	Transfusion von Thrombozytenkonzentrat, 6 bis 8 Konzentrate
53.04↔	Operation e indir Inghern m Transplantat oder Prothese	99.05.13‡↔	Transfusion von Thrombozytenkonzentrat, 9 bis 12 Konzentrate
53.05↔	Op e Inghern m Transplantat o Prothese, n.n.bez.	99.05.14‡↔	Transf von Thrombozytenkonzentrat, 13 bis 15 Konzentrate
53.10↔	Beidseitige Operation von Inguinalhernien, n.n.bez.	99.05.15‡↔	Trnsf v Thrmbzytnknzntrt, 16 Knzntrt u mhr
53.11↔	Beidseitige Operation von direkten Inguinalhernien	99.05.20‡↔	Transf von patientenbezogenen Thrombozytenkonzentraten
53.12↔	Beidseitige Operation von indirekten Inguinalhernien	99.05.30‡↔	Transf von Apherese-Thrombozytenkonzentrat. 1 Konzentrat
53.13↔	Bds Operation von Inguinalhernien, e dir und e indir	99.05.31‡↔	Trnsf v AphrsThrmbzytnknzntrt. 2 Knzntrt u mhr
53.14↔	Bds Op von dir Inghern m Transplantat o Prothese	99.07.00‡↔	Transfusion von anderem Serum, n.n.bez.
53.15↔	Bds Op von indir Inghern m Transplantat o Prothese	99.07.10‡↔	Transfusion von Plasma, 1 bis 5 TE
53.16↔	Bds Op von Inghern, e dir und e indir m Tx o Proth	99.07.11‡↔	Transfusion von Plasma, 6 TE und mehr
53.17↔	Bds Op von Inghern m Transplantat o Prothese, n.n.bez.	99.07.99‡↔	Transfusion von anderem Serum, sonstige
96.35‡↔	Gastrische Gavage	99.08‡↔	Transfusion von Blutexpander
96.6‡↔	Enterale Infusion konzentrierter Nährstoffe	99.09.00‡↔	Transfusion von Spenderlymphozyten
99.01‡↔	Austauschtransfusion	99.09.10‡↔	Transfusion von Granulozyten, 1 - 5 Konzentrate
99.04.00‡↔	Transfusion von Erythrozytenkonzentrat, n.n.bez.	99.09.11‡↔	Transfusion von Granulozyten, 6 und mehr Konzentrate
99.04.10‡↔	Transfusion von Erythrozytenkonzentrat, 1 TE bis 5 TE	99.09.20‡↔	Transfusion von Spenderlymphozyten, Fremdbezug

99.15†↔ Parenterale Infusion konzentrierter Nährlösungen
99.18†↔ Injektion oder Infusion von Elektrolyten

99.83†↔ Sonstige Phototherapie

ADRG P67**Neugeborenes, Aufnahmegegewicht > 2499 g ohne signifikante OR-Prozedur, ohne Beatmung > 95 Stunden**

Aufnahmegegewicht > 2499 g

DRG P67A**Neugeborenes, Aufnahmegegewicht > 2499 g ohne signifikante OR-Prozedur, ohne Beatmung > 95 Stunden, mit mehreren schweren Problemen**

(Prozedur in Tabelle P67-3 oder Dauer der maschinellen Beatmung > 24 Stunden oder Schweres Problem beim Neugeborenen) und Mehrere schwere Probleme beim Neugeborenen

DRG P67B**Neugeborenes, Aufnahmegegewicht > 2499 g ohne signifikante OR-Prozedur, ohne Beatmung > 95 Stunden, mit schwerem Problem oder mit anderem Problem, mehr als ein Belegungstag oder mit nicht signifikanter OR-Prozedur, mit komplizierender Diagnose**

Prozedur in Tabelle P67-3 oder Dauer der maschinellen Beatmung > 24 Stunden oder Schweres Problem beim Neugeborenen oder ((mindestens eine Prozedur in Tabelle P67-4 oder Diagnose in Tabelle P67-1) und Verweildauer > 1 Tag oder Prozedur in Tabelle P67-5) und Diagnose in Tabelle P67-2

DRG P67C**Neugeborenes, Aufnahmegegewicht > 2499 g ohne signifikante OR-Prozedur, ohne Beatmung > 95 Stunden, mit anderem Problem, mehr als ein Belegungstag oder mit nicht signifikanter OR-Prozedur, ohne komplizierende Diagnose**

(Mindestens eine Prozedur in Tabelle P67-4 oder Diagnose in Tabelle P67-1) und Verweildauer > 1 Tag oder Prozedur in Tabelle P67-5

DRG P67D**Neugeborener Einling, Aufnahmegegewicht > 2499 g ohne OR-Prozedur, ohne Beatmung > 95 Stunden, ohne schweres Problem, ohne anderes Problem oder ein Belegungstag**15
P67**Diagnose P67-1**

A08.0	Enteritis durch Rotaviren	K60.2	Analfissur, nnbez
A08.2	Enteritis durch Adenoviren	L01.1	Sekundäre Impetiginisation and Dermatosen
A41.9	Sepsis, nnbez	L02.2	Hautabszeß, Furunkel u Karbunkel, Rumpf
A49.1	Streptokokkeninfektion nnbez Lok	L08.0	Pyodermie
B09	Nnbez Virusinf, durch Haut-/Schleimhautläsion gekennz	L91.8	Sonstige hypertrophe HautKH
B99	Sonstige und nicht näher bezeichnete Infektionskrankheiten	P01.5	Schädigung Fetus/Neugeb b Mehrlingsschwangerschaft
E56.8	Mangel an sonstigen Vitaminen	P01.6	Schädigung Fetus/Neugeb d Tod der Mutter
E71.3	Störungen FettsäureSW	P02.4	Schädigung Fetus/Neugeb d Nabelschnurvorfal
E86	Volumenmangel	P02.7	Schädigung Fetus/Neugeb d Chorioamnionitis
E87.2	Azidose	P04.1	Schädigung Fetus/Neugeb d sonst Medikation b Mutter
E88.2	Lipomatose, aonkl	P04.4	Schädigung Fet/Ngb d Einn abh-erz AM/Drogen d Mutter
F44.4	Dissoziative Bewegungsstörungen	P07.2	Neugeborenes m extremer Unreife
G54.0	Läsionen Plexus brachialis	P12.4	Überwachungsbed Verletz behaarte Kopfhaut b Neugeb
G93.0	Hirnzysten	P21.0	Schwere Asphyxie unter Geburt
H05.0	Akute Entzündung Orbita	P21.1	Leichte od mäßige Asphyxie unter Geburt
H10.4	Chronische Konjunktivitis	P21.9	Asphyxie unter Geburt, nnbez
I35.0	Aortenklappenstenose	P22.8	Sonst Atemnot [Respiratory distress] b Neugeborenen
I42.1	Hypertrophische obstruktive Kardiomyopathie	P28.3	Primäre Schlafapnoe b Neugeborenen
I49.1	Vorhofextrasystolie	P28.4	Sonstige Apnoe b Neugeborenen
I49.3	Ventrikuläre Extrasystolie	P29.1	Herzrhythmusstörung b Neugeborenen
I49.8	Sonstige nbez kardiale Arrhythmien	P38	Omphalitis b Neugeborenen m od oh leichte Blutg
J20.5	Akute Bronchitis d Resp-Sync-Vir [RS-V]	P39.0	Infektiöse Mastitis b Neugeborenen
J20.8	Akute Bronchitis d sonstige nbez Erreger	P39.3	Harnwegsinfektion b Neugeborenen
J22	Akute Infektion untere Atemwege, nnbez	P39.4	Hautinfektion b Neugeborenen
J31.0	Chronische Rhinitis	P52.4	Intrazerebrale (nichttraumat) Blutung Fetus/Neugeb
J40	Bronchitis, nicht als akut oder chronisch bezeichnet	P55.0	Rh-Isoimmunisierung b Feten u Neugeborenen
J93.0	Spontaner Spannungspneumothorax	P55.1	AB0-Isoimmunisierung b Feten u Neugeborenen
K52.30	Pancolitis indeterminata	P55.8	Sonst hämolytische KH b Feten u Neugeborenen
K52.31	Linksseitige Colitis indeterminata	P59.0	Neugeborenenikterus in Verbindung m vorzeitiger Geburt
K52.32	Colitis indeterminata Rektosigmoid	P59.8	Neugeborenenikterus d sonst nbez Ursachen
K52.38	Sonstige Colitis indeterminata	P71.1	Sonstige Hypokalzämie b Neugeborenen
K52.8	Sonst nbez nichtinfekt Gastroenteritis u Kolitis	P74.0	Metabolische Spätazidose b Neugeborenen

P76.0	Mekoniumpfropf-Syndrom	Q43.9	Angeborene Fehlbildung Darm, nnbez
P78.3	Nichtinfektiöse Diarrhoe b Neugeborenen	Q61.0	Angeborene solitäre Nierenzyste
Q10.0	Angeborene Ptose	Q61.2	Polyzyst Niere, autosom-dom
Q10.1	Angeborenes Ektropium	Q61.3	Polyzystische Niere, nnbez
Q10.2	Angeborenes Entropium	Q61.4	Nierendysplasie
Q10.3	Sonst angeborene Fehlbildung Augenlid	Q61.5	Medulläre Zystenniere
Q10.6	Sonst angeborene Fehlbildung Tränenapparat	Q61.8	Sonstige zystische Nierenkrankheiten
Q10.7	Angeborene Fehlbildung Orbita	Q61.9	Zystische Nierenkrankheit, nnbez
Q11.0	Zystenauge [cystic eyeball]	Q62.0	Angeborene Hydronephrose
Q11.1	Sonstiger Anophthalmus	Q62.1	Atresie und (angeborene) Stenose Ureter
Q11.2	Mikrophthalmus	Q62.2	Angeborener Megaureter
Q11.3	Makrophthalmus	Q62.3	Sonst (angeb) obstruktive Defekte Nierenbecken u Ureter
Q12.0	Cataracta congenita	Q64.4	Fehlbildung Urachus
Q12.1	Angeborene Linsenverlagerung	Q64.5	Angeborenes Fehlen Harnblase u Urethra
Q12.2	Linsenkolobom	Q64.6	Angeborenes Divertikel Harnblase
Q12.3	Angeborene Aphakie	Q64.7	Sonst angeborene Fehlbildung Harnblase u Urethra
Q12.4	Sphärophakie	Q65.0	Angeborene Luxation Hüftgelenk, einseitig
Q12.8	Sonstige angeborene Fehlbildungen Linse	Q65.1	Angeborene Luxation Hüftgelenk, beidseitig
Q12.9	Angeborene Fehlbildung Linse, nnbez	Q65.2	Angeborene Luxation Hüftgelenk, nnbez
Q13.0	Iriskolobom	Q65.3	Angeborene Subluxation Hüftgelenk, einseitig
Q13.1	Fehlen Iris (angeboren)	Q65.4	Angeborene Subluxation Hüftgelenk, beidseitig
Q13.2	Sonstige angeborene Fehlbildungen Iris	Q65.5	Angeborene Subluxation Hüftgelenk, nnbez
Q13.3	Angeborene Hornhauttrübung	Q65.6	Instabiles Hüftgelenk (angeboren)
Q13.4	Sonstige angeborene Fehlbildungen Kornea	Q67.0	Gesichtsasymmetrie
Q13.5	Blaue Sklera	Q67.5	Angeborene Deformitäten Wirbelsäule
Q13.8	Sonst angeborene Fehlbildung vord Augenabschnitt	Q68.2	Angeborene Deformität Knie
Q14.0	Angeborene Fehlbildung Glaskörper	Q71.0	Angeborenes vollständiges Fehlen obere Extremität(en)
Q14.1	Angeborene Fehlbildung Retina	Q71.1	Angeb Fehlen Ober- u Unterarm b vorhandener Hand
Q14.2	Angeborene Fehlbildung Papille	Q71.2	Angeborenes Fehlen Unterarm u Hand
Q14.3	Angeborene Fehlbildung Chorioidea	Q71.3	Angeborenes Fehlen Hand od ein/mehr Finger
Q14.8	Sonst angeborene Fehlbildung hint Augenabschnitt	Q71.4	Longitudinaler Reduktionsdefekt Radius
Q15.8	Sonst nbez angeborene Fehlbildungen Auge	Q71.5	Longitudinaler Reduktionsdefekt Ulna
Q16.0	Angeborenes Fehlen Ohrmuschel	Q71.6	Spalthand
Q16.1	Angeb Fehlen, Atresie u Striktur (äußeren) Gehörgang	Q71.9	Reduktionsdefekt obere Extremität, nnbez
Q16.2	Fehlen Tuba auditiva (angeboren)	Q72.0	Angeborenes vollständiges Fehlen unt Extremität(en)
Q16.3	Angeborene Fehlbildung Gehörknöchelchen	Q72.1	Angeb Fehlen Ober- u Unterschenkel b vorhandenem Fuß
Q16.4	Sonst angeborene Fehlbildung Mittelohr	Q72.2	Angeborenes Fehlen Unterschenkel u Fuß
Q16.5	Angeborene Fehlbildung Innenohr	Q72.3	Angeborenes Fehlen Fuß od ein/mehr Zehen
Q16.9	Angeb Fehlbild Ohr als Urs Beeinträcht Hörvermögen, nnbez	Q72.4	Longitudinaler Reduktionsdefekt Femur
Q17.0	Akzessorische Ohrmuschel	Q72.5	Longitudinaler Reduktionsdefekt Tibia
Q17.3	Sonstiges fehlgebildetes Ohr	Q72.6	Longitudinaler Reduktionsdefekt Fibula
Q18.0	Branchiogene(r) Sinus, Fistel u Zyste	Q72.7	Spaltfuß
Q28.80	Sonstiges angeborenes Aneurysma	Q72.8	Sonstige Reduktionsdefekte untere Extremität(en)
Q28.81	Sonstige angeborene Fistel des Kreislaufsystems	Q76.3	Angeborene Skoliose d angeborene Knochenfehlbildung
Q28.88	Sonst näher bez angeborene Fehlbildgen d Kreislaufsystems	Q76.4	Sonst angeborene Fehlbildung WS oh Skoliose
Q33.1	Akzessorischer Lungenlappen	Q82.0	Hereditäres Lymphödem
Q33.5	Ektopisches Gewebe in Lunge (angeboren)	Q89.0	Angeborene Fehlbildungen Milz
Q33.8	Sonstige angeborene Fehlbildungen Lunge	Q89.3	Situs inversus
Q35.1	Spalte harter Gaumen	Q96.0	Karyotyp 45,X
Q35.3	Spalte weicher Gaumen	Q96.1	Karyotyp 46,X iso (Xq)
Q35.5	Spalte harter u weicher Gaumen	Q96.2	Karyotyp 46,X m Gonosomenanom, ausgenomm iso (Xq)
Q35.7	Uvulaspalte	Q96.3	Mosaik, 45,X/46,XX oder 45,X/46,XY
Q35.9	Gaumenspalte, nnbez	Q96.4	Mosaik, 45,X/sonstige Zelllinie(n) mit Gonosomenanomalie
Q36.0	Lippenspalte, beidseitig	Q96.8	Sonstige Varianten Turner-Syndrom
Q36.1	Lippenspalte, median	Q96.9	Turner-Syndrom, nnbez
Q36.9	Lippenspalte, einseitig	Q97.0	Karyotyp 47,XXX
Q38.6	Sonstige angeborene Fehlbildungen Mund	Q97.1	Weiblicher Phänotyp m mehr als drei X-Chromosomen
Q39.5	Angeborene Dilatation Ösophagus	Q97.2	Mosaik, Zelllinien m unterschiedl Anzahl X-Chromosomen
Q39.6	Ösophagusdivertikel (angeboren)	Q97.3	Weiblicher Phänotyp m Karyotyp 46,XY
Q39.8	Sonst angeborene Fehlbildung Ösophagus	Q97.8	Sonst nbez Anomalien Gonosomen b weiblichem Phänotyp
Q40.0	Angeborene hypertrophische Pylorusstenose	Q97.9	Anomalie Gonosomen b weiblichem Phänotyp, nnbez
Q40.1	Angeborene Hiatushernie	Q98.0	Klinefelter-Syndrom, Karyotyp 47,XXY
Q43.40	Duplikatur Dünndarm	Q98.1	Klinefelter-Synd, männl Phänotyp m > 2 X-Chromosomen
Q43.41	Duplikatur Kolon	Q98.2	Klinefelter-Synd, männlicher Phänotyp m Karyotyp 46,XX
Q43.42	Duplikatur Rektum	Q98.3	Sonst männlicher Phänotyp m Karyotyp 46,XX
Q43.49	Duplikatur Darm, nnbez	Q98.4	Klinefelter-Syndrom, nnbez
Q43.5	Ektopia ani	Q98.5	Karyotyp 47,YYY
Q43.6	Angeborene Fistel Rektum u Anus	Q98.6	Männl Phänotyp m Strukturanomalie Gonosomen
Q43.7	Kloakenpersistenz	Q98.7	Männlicher Phänotyp m Gonosomen-Mosaik
Q43.8	Sonst nbez angeborene Fehlbildungen Darm	Q98.8	Sonst nbez Anomalien Gonosomen männl Phänotyp

Q98.9	Anomalie Gonosomen männl Phänotyp, nnbez	Z20.1	Kontakt m u Exposition ggü Tuberkulose
Q99.8	Sonstige nbez Chromosomenanomalien	Z73	Probl m Bez Schwierigk b Lebensbewält
R06.80	Akut lebensbedr Ereignis i Säugl/Alter	Z74.0	Probl m Bez HilfsBed wg eingeschränkter Mobilität
R09.2	Atemstillstand	Z74.1	Probl m Bez PflegBed, Notw Hilfestell b Körperpfl
R23.8	So u nnbez Hautveränderungen	Z74.2	Probl m Bez PflegBed, Notw HilfeLeistg im Haush
R26.3	Immobilität	Z74.3	Probl m Bez PflegBed, Notw ständ Beaufsicht
R49.0	Dysphonie	Z74.8	Sonst Probleme mit Bezug auf Pflegebedürftigkeit
R57.2	Septischer Schock	Z74.9	Problem m Bez PflegBed, nnbez
R62.8	So Ausbleiben erwartete physiolog Entwicklung	Z75.2	Wartezeit auf eine Untersuchung oder Behandlung
R65.0	Syst inflam Response-Synd [SIRS] infek o Organkomp	Z75.60	Erf Registr z Organtranspl oh Dringlkstufe HU: Niere
R65.1	Syst inflam Response-Synd [SIRS] infek m Organkomp	Z75.64	Erf Registr z Organtranspl oh Dringlkstufe HU: NierePank
R65.2	Syst inflam Response-Synd [SIRS] ni-infekt o Organkomp	Z75.65	Erf Registr z Organtranspl oh Dringlkstufe HU: Pankreas
R65.3	Syst inflam Response-Synd [SIRS] ni-infekt m Organkomp	Z75.66	Erf Registr z Organtranspl oh Dringlkstufe HU: Dünndarm
R65.9	System inflamm Response-Synd [SIRS], nnbez	Z75.67	Erf Registr z Organtranspl oh Dringlkstufe HU: Leber
R94.0	Abnorme Ergebnisse Fkprüfungen ZNS	Z75.68	Erf Registr z Organtranspl oh Dringlkstufe HU: Sonst Org
R95	Plötzlicher Kindstod	Z75.69	Erf Registr z Organtranspl oh Dringlkstufe HU: nnbez Organ
S00.81	Oberfl Verletzung sonst Teile Kopf, Schürfwunde	Z75.70	Erf Registr z Organtranspl m Dringlkstufe HU: Niere
S72.3	Fraktur Femurschaft	Z75.74	Erf Registr z Organtranspl m Dringlkstufe HU: NierePank
T21.24	Verbrennung Grad 2a des Rumpfes: Rücken [jeder Teil]	Z75.75	Erf Registr z Organtranspl m Dringlkstufe HU: Pankreas
T21.64	Verätzung Grad 2a des Rumpfes: Rücken [jeder Teil]	Z75.76	Erf Registr z Organtranspl m Dringlkstufe HU: Dünndarm
T21.84	Verbrennung Grad 2b des Rumpfes: Rücken [jeder Teil]	Z75.77	Erf Registr z Organtranspl m Dringlkstufe HU: Leber
T21.94	Verätzung Grad 2b des Rumpfes: Rücken [jeder Teil]	Z75.78	Erf Registr z Organtranspl m Dringlkstufe HU: Sonst Org
U55.10	Erfolgte Registr HerzTx: oh DringlichkSt U oder HU	Z75.79	Erf Registr z Organtranspl m Dringlkstufe HU: nnbez Organ
U55.11	Erfolgte Registr HerzTx: DringlichkSt U	Z75.8	Sonst Probl m Bez med Betreuungsmögl od a Gesundheitsvers
U55.12	Erfolgte Registr HerzTx: DringlichkSt HU	Z75.9	Nnbez Probl m Bez med Betreuungsmögl od a Gesundheitsvers
U55.20	Erfolgt Registr LungenTx: Oh DringlichkSt U oder HU	Z76.0	Ausstell wdh Verordn
U55.21	Erfolgte Registr LungenTx: DringlichkSt U	Z76.1	GesundhÜberwach u Betr Findelkind
U55.22	Erfolgte Registr LungenTx: DringlichkSt HU	Z76.2	GesundhÜberwach u Betr and gesund Säugl u Kind
U55.30	Erfolgte Registr Herz-Lungen-Tx: Ohne DringlichkSt U od HU	Z76.4	And i GesundhBetrEinr aufgenomm Person
U55.31	Erfolgte Registr Herz-Lungen-Tx: Mit DringlichkSt U	Z76.8	Pers, die GesundhW aus so best nbez Grund i Anspr nehmen
U55.32	Erfolgte Registr Herz-Lungen-Tx: Mit DringlichkSt HU	Z83.3	Diabetes mellitus in Familienanamnese
Z03.0	Beobachtung b Verdacht auf Tuberkulose		

Diagnose P67-2

Z38.3	Zwilling, Geburt im Krankenhaus	Z38.6	Anderer Mehrling, Geburt im Krankenhaus
Z38.4	Zwilling, Geburt außerhalb Krankenhaus	Z38.7	Anderer Mehrling, Geburt außerhalb Krankenhaus
Z38.5	Zwilling, Geburtsort nnbez	Z38.8	Anderer Mehrling, Geburtsort nnbez

Prozedur P67-3

93.90.00†↔	Kont pos Druckbea, (NIV noninvasiv vent), n.n.bez.	93.90.21†↔	BiPAP Ersteinstellung
93.90.09†↔	Kont pos Druckbea, (NIV noninvasiv ventilation), So	93.90.22†↔	Kontr o Optimierung e früh eingestellten BiPAP Ther
93.90.10†↔	CPAP, n.n.bez.	93.90.29†↔	BiPAP, sonstige
93.90.11†↔	CPAP Ersteinstellung	96.a1.00†↔	Mechanische Beatm Neugeborener und Säuglinge, n.n.bez.
93.90.12†↔	Kontr o Optimierung e früh eingestellten CPAP Therapie	96.a1.10†↔	Mch Beatm m kont pstvn Awd (CPAP) b Neug (0. bs 28. Lebt)
93.90.19†↔	CPAP, sonstige	96.a1.11†↔	Mch Beatm m kont pstvn Awd (CPAP) b Säug (29. bs 365. Lebt)
93.90.20†↔	BiPAP, n.n.bez.	96.a1.99†↔	Mechanische Beatm Neugeborener und Säuglinge, sonstige

Prozedur P67-4

00.11†↔	Infusion von Drotrecogin alfa (aktiviert)	99.05.20†↔	Transf von patientenbezogenen Thrombozytenkonzentraten
00.17†↔	Infusion einer vasopressorischen Substanz	99.05.30†↔	Transf von Apherese-Thrombozytenkonzentrat. 1 Konzentrat
96.35†↔	Gastrische Gavage	99.05.31†↔	Trnsf v AphrsThrbzytnknzntrt. 2 Knzntrt u mhr
96.6†↔	Enterale Infusion konzentrierter Nährstoffe	99.07.00†↔	Transfusion von anderem Serum, n.n.bez.
99.01†↔	Austauschtransfusion	99.07.10†↔	Transfusion von Plasma, 1 bis 5 TE
99.04.00†↔	Transfusion von Erythrozytenkonzentrat, n.n.bez.	99.07.11†↔	Transfusion von Plasma, 6 TE und mehr
99.04.10†↔	Transfusion von Erythrozytenkonzentrat, 1 TE bis 5 TE	99.07.99†↔	Transfusion von anderem Serum, sonstige
99.04.11†↔	Transfusion von Erythrozytenkonzentrat, 6 TE bis 10 TE	99.08†↔	Transfusion von Blutexpander
99.04.12†↔	Transfusion von Erythrozytenkonzentrat, 11 TE bis 15 TE	99.09.00†↔	Transfusion von Spenderlymphozyten
99.04.13†↔	Transfusion von Erythrozytenkonzentrat, 16 TE und mehr	99.09.10†↔	Transfusion von Granulozyten, 1 - 5 Konzentrate
99.04.99†↔	Transfusion von Erythrozytenkonzentrat, sonstige	99.09.11†↔	Transfusion von Granulozyten, 6 und mehr Konzentrate
99.05.11†↔	Transfusion von Thrombozytenkonzentrat, 4 bis 5 Konzentrate	99.09.20†↔	Transfusion von Spenderlymphozyten, Fremdbezug
99.05.12†↔	Transfusion von Thrombozytenkonzentrat, 6 bis 8 Konzentrate	99.15†↔	Parenterale Infusion konzentrierter Nährlösungen
99.05.13†↔	Transfusion von Thrombozytenkonzentrat, 9 bis 12 Konzentrate	99.18†↔	Injektion oder Infusion von Elektrolyten
99.05.14†↔	Transf von Thrombozytenkonzentrat, 13 bis 15 Konzentrate	99.83†↔	Sonstige Phototherapie
99.05.15†↔	Trnsf v Thrbzytnknzntrt, 16 Knzntrt u mhr		

Prozedur P67-5

25.92↔	Linguale Frenulektomie	53.11↔	Beidseitige Operation von direkten Inguinalhernien
53.00↔	Einseitige Operation einer Inguinalhernie, n.n.bez.	53.12↔	Beidseitige Operation von indirekten Inguinalhernien
53.01↔	Einseitige Operation einer direkten Inguinalhernie	53.13↔	Bds Operation von Inguinalhernien, e dir und e indir
53.02↔	Einseitige Operation einer indirekten Inguinalhernie	53.14↔	Bds Op von dir Inghern m Transplantat o Prothese
53.03↔	Eins Operation e dir Inghern m Transplantat o Prothese	53.15↔	Bds Op von indir Inghern m Transplantat o Prothese
53.04↔	Operation e indir Inghern m Transplantat oder Prothese	53.16↔	Bds Op von Inghern, e dir und e indir m Tx o Proth
53.05↔	Op e Inghern m Transplantat o Prothese, n.n.bez.	53.17↔	Bds Op von Inghern m Transplantat o Prothese, n.n.bez.
53.10↔	Beidseitige Operation von Inguinalhernien, n.n.bez.	64.0↔	Zirkumzision

MDC 15

Neugeborene

Schweres Problem beim
Neugeborenen



15
SPNG

Schweres Problem beim Neugeborenen

Schweres Problem beim Neugeborenen

Schweres Problem beim Neugeborenen

Diagnose in Tabelle SPNG-1

Diagnose SPNG-1

A01.0	Typhus abdominalis	A28.9	Bakterielle Zoonose, nnbez
A01.1	Paratyphus A	A32.0	Kutane Listeriose
A01.2	Paratyphus B	A32.1	Meningitis und Meningoenzephalitis durch Listerien
A01.3	Paratyphus C	A32.7	Listeriensepsis
A01.4	Paratyphus, nnbez	A32.8	Sonstige Formen der Listeriose
A02.0	Salmonellenenteritis	A32.9	Listeriose, nnbez
A02.1	Salmonellensepsis	A33	Tetanus neonatorum
A02.2	Lokalisierte Salmonelleninfektionen	A35	Sonstiger Tetanus
A02.8	Sonstige nbez Salmonelleninfektionen	A37.0	Keuchhusten durch Bordetella pertussis
A02.9	Salmonelleninfektion, nnbez	A37.1	Keuchhusten durch Bordetella parapertussis
A03.0	Shigellose durch Shigella dysenteriae	A37.8	Keuchhusten durch sonstige Bordetella-Spezies
A03.1	Shigellose durch Shigella flexneri	A37.9	Keuchhusten, nnbez
A03.2	Shigellose durch Shigella boydii	A39.0	Meningokokkenmeningitis
A03.3	Shigellose durch Shigella sonnei	A39.1	Waterhouse-Friderichsen-Syndrom
A03.8	Sonstige Shigellosen	A39.2	Akute Meningokokkensepsis
A03.9	Shigellose, nnbez	A39.3	Chronische Meningokokkensepsis
A04.0	Darminfektion durch enteropathogene E coli	A39.4	Meningokokkensepsis, nnbez
A04.1	Darminfektion durch enterotoxinbildende E coli	A39.5	Herzkrankheit durch Meningokokken
A04.2	Darminfektion durch enteroinvasive E coli	A40.0	Sepsis durch Streptokokken, Gruppe A
A04.3	Darminfektion durch enterohämorrhagische E coli	A40.1	Sepsis durch Streptokokken, Gruppe B
A04.4	Sonstige Darminfektionen durch Escherichia coli	A40.2	Sepsis durch Streptokokken, Gruppe D
A04.5	Enteritis durch Campylobacter	A40.3	Sepsis durch Streptococcus pneumoniae
A04.6	Enteritis durch Yersinia enterocolitica	A40.8	Sonst Sepsis durch Streptokokken
A04.7	Enterokolitis durch Clostridium difficile	A40.9	Sepsis durch Streptokokken, nicht näher bezeichnet
A04.8	Sonst nbez bakterielle Darminfektionen	A41.0	Sepsis durch Staphylococcus aureus
A05.0	Lebensmittelvergiftung durch Staphylokokken	A41.1	Sepsis durch sonstige näher bezeichnete Staphylokokken
A05.1	Botulismus	A41.2	Sepsis durch nnbez Staphylokokken
A05.2	Lebensmittelvergiftung durch Clostr perfring [Clostr welchii]	A41.3	Sepsis durch Haemophilus influenzae
A05.3	Lebensmittelvergiftung durch Vibrio parahaemolyticus	A41.4	Sepsis durch Anaerobier
A08.1	Akute Gastroenteritis Norovirus [Norwalk-Virus]	A41.51	Sepsis durch Escherichia coli [E coli]
A08.5	Sonstige nbez Darminfektionen	A41.52	Sepsis durch Pseudomonas
A09.0	Sonstige u nnbez Gastroenteritis u Kolitis infek Ursprung	A41.58	Sepsis durch sonstige gramnegative Erreger
A09.9	Sonstige u nnbez Gastroenteritis u Kolitis nnbez Ursprung	A41.8	Sonstige nbez Sepsis
A15.0	LuTB, d mikr Unt Sput ges, m/o Nachw d Kult o molbiol Verf	A46	Erysipel [Wundrose]
A15.1	Lungentuberkulose, nur durch Kultur gesichert	A48.0	Gasbrand [Gasödem]
A15.2	Lungentuberkulose, histologisch gesichert	A48.1	Legionellose mit Pneumonie
A15.3	LungenTB, durch so u nnbez Untersuchungsverf gesichert	A48.2	Legionellose ohne Pneumonie [Pontiac-Fieber]
A15.7	Primäre TB Atmungsorgane, bakt, molbiol od histol gesichert	A50.0	Floride konnatale Frühsyphilis
A15.9	Nnbez TB Atmungsorgane, bakt, molekulbiol od histol gesich	A50.1	Latente konnatale Frühsyphilis
A16.0	Lungentuberkulose, bakt, molbiol u histol n gesichert	A50.2	Konnatale Frühsyphilis, nnbez
A16.1	Lungentuberkulose, bakt, molbiol u hist Unt n durchgef	A50.3	Konnatale spätsyphilitische Augenkrankheit
A16.2	LungenTB oh Angabe bakt, molekulbiolog od histol Sicher	A50.4	Konnat spätaufret Neurosyphilis [Juv Neurosyph]
A16.7	Prim TB AtmOrg oh Ang bakt, molekulbiol od hist Sich	A71.1	Aktives Stadium des Trachoms
A16.9	Nnbez TB AtmOrg oh Ang bakt, molekulbiol od hist Sich	A74.8	Sonstige Chlamydienkrankheiten
A17.0	Tuberkulöse Meningitis	A81.1	Subakute sklerosierende Panenzephalitis
A17.1	Meningeales Tuberkulom	A86	Virusenzephalitis, nnbez
A17.8	Sonstige Tuberkulose Nervensystem	A87.0	Meningitis durch Enteroviren
A17.9	Tuberkulose des Nervensystems, nnbez	A89	Virusinfektion des ZNS, nicht näher bezeichnet
A18.5	Tuberkulose des Auges	A96.0	Hämorrhagisches Fieber durch Junin-Viren
A26.0	Haut-Erysipeloid	A96.1	Hämorrhagisches Fieber durch Machupo-Viren
A26.7	Erysipelothrix-Sepsis	A96.2	Lassa-Fieber
A26.8	Sonstige Formen des Erysipeloids	A96.8	Sonstiges hämorrhagisches Fieber durch Arenaviren
A26.9	Erysipeloid, nnbez	A96.9	Hämorrhagisches Fieber durch Arenaviren, nnbez
A27.0	Leptospirosis icterohaemorrhagica [Weil-Krankheit]	A98.3	Marburg-Viruskrankheit
A27.8	Sonstige Formen der Leptospirose	A98.5	Hämorrhagisches Fieber mit renalem Syndrom
A27.9	Leptospirose, nnbez	B00.0	Ekzema herpeticum Kaposi
A28.0	Pasteurellose	B00.1	Dermatitis vesicularis d Herpesviren
A28.1	Katzenkratzkrankheit	B00.2	Gingivostomatitis herpetica u Pharyngotonsillitis herpetica
A28.2	Extraintestinale Yersiniose	B00.3	Meningitis durch Herpesviren
A28.8	Sonst nbez bakterielle Zoonosen, aonkl	B00.4	Enzephalitis durch Herpesviren

B00.5	Augenkrankheit durch Herpesviren	B37.4	Kandidose an sonst Lok des Urogenitalsystems
B00.7	Disseminierte Herpesvirus-KH	B37.5	Candida-Meningitis
B00.8	Sonstige Infektionsformen durch Herpesviren	B37.6	Candida-Endokarditis
B00.9	Infektion durch Herpesviren, nnbez	B37.81	Candida-Ösophagitis
B01.0	Varizellen-Meningitis	B38.0	Akute Kokzidioidomykose Lunge
B01.1	Varizellen-Enzephalitis	B38.1	Chronische Kokzidioidomykose der Lunge
B01.2	Varizellen-Pneumonie	B38.2	Kokzidioidomykose der Lunge, nnbez
B01.8	Varizellen mit sonstigen Komplikationen	B38.3	Kokzidioidomykose der Haut
B01.9	Varizellen ohne Komplikation	B38.4	Kokzidioidomykose der Meningen
B02.0	Zoster-Enzephalitis	B38.7	Disseminierte Kokzidioidomykose
B02.1	Zoster-Meningitis	B38.8	Sonstige Formen der Kokzidioidomykose
B02.2	Zoster m Beteiligung anderer Abschnitte des Nervensystems	B39.0	Akute Histoplasmose Lunge durch Histoplasma capsulatum
B02.3	Zoster ophthalmicus	B39.1	Chron Histoplasmose Lunge durch Histoplasma capsulatum
B02.7	Zoster generalisatus	B39.2	Histoplasm Lunge durch Histoplasma capsulatum, nnbez
B02.8	Zoster mit sonstigen Komplikationen	B40.0	Akute Blastomykose der Lunge
B02.9	Zoster ohne Komplikation	B40.1	Chronische Blastomykose der Lunge
B05.0	Masern, kompliziert durch Enzephalitis	B40.2	Blastomykose der Lunge, nnbez
B05.1	Masern, kompliziert durch Meningitis	B40.3	Blastomykose der Haut
B05.2	Masern, kompliziert durch Pneumonie	B40.7	Disseminierte Blastomykose
B05.3	Masern, kompliziert durch Otitis media	B40.8	Sonstige Formen der Blastomykose
B05.4	Masern mit Darmkomplikationen	B40.9	Blastomykose, nnbez
B05.8	Masern mit sonstigen Komplikationen	B41.0	Parakokzidioidomykose der Lunge
B06.0	Röteln mit neurologischen Komplikationen	B41.7	Disseminierte Parakokzidioidomykose
B06.8	Röteln mit sonstigen Komplikationen	B41.8	Sonstige Formen der Parakokzidioidomykose
B08.5	Vesikuläre Pharyngitis durch Enteroviren	B41.9	Parakokzidioidomykose, nnbez
B15.0	Virushepatitis A mit Coma hepaticum	B44.0	Invasive Aspergillose der Lunge
B15.9	Virushepatitis A ohne Coma hepaticum	B44.1	Sonstige Aspergillose der Lunge
B16.0	Akut VirHep B m DeltaVir (Begleitinfekt) u mit Coma hep	B44.2	Aspergillose der Tonsillen
B16.1	Akut VirHep B m DeltaVir (Begleitinfekt) u oh Coma hep	B44.7	Disseminierte Aspergillose
B16.2	Akute Vir-Hep B oh Delta-Virus m Coma hep	B44.8	Sonstige Formen der Aspergillose
B16.9	Akut Vir-Hep B oh Delta-Virus u oh Coma hep	B44.9	Aspergillose, nnbez
B17.0	Akut Delta-Virus-(Super-)Inf, Hep-B-(Virus-)Träger	B45.0	Kryptokokkose der Lunge
B17.1	Akute Virushepatitis C	B45.1	Kryptokokkose des Gehirns
B17.2	Akute Virushepatitis E	B45.2	Kryptokokkose der Haut
B17.8	Sonstige nbez akute Virushepatitis	B45.3	Kryptokokkose der Knochen
B17.9	Akute Virushepatitis, nnbez	B45.7	Disseminierte Kryptokokkose
B18.0	Chronische Virushepatitis B m Delta-Virus	B45.8	Sonstige Formen der Kryptokokkose
B18.1	Chronische Virushepatitis B oh Delta-Virus	B45.9	Kryptokokkose, nnbez
B18.2	Chronische Virushepatitis C	B46.0	Mukormykose der Lunge
B18.8	Sonstige chronische Virushepatitis	B46.1	Rhinocerebrale Mukormykose
B18.9	Chronische Virushepatitis, nnbez	B46.2	Mukormykose des Magen-Darmtraktes
B19.0	Nnbez Virushepatitis m hepatischem Koma	B46.3	Mukormykose der Haut
B19.9	Nnbez Virushepatitis oh hepatisches Koma	B46.4	Disseminierte Mukormykose
B20	Infekt/paras KH infolge HIV-KH [Hum Immdef-Vir-KH]	B46.5	Mukormykose, nnbez
B21	BNB infolge HIV-KH [Hum Immundefiz-Virus-KH]	B46.8	Sonstige Formen der Zygomykose
B22	Sonst nbez KH infolge HIV-KH [Hum Immdef-Vir-KH]	B46.9	Zygomykose, nnbez
B23.0	Akutes HIV-Infektionssyndrom	B47.0	Eumyzetom
B23.8	Sonstige nbez Krankheitszustände infolge HIV-KH	B47.1	Aktinomyzetom
B24	Nnbez HIV-KH [Humane Immundefizienz-Virus-KH]	B48.2	Allescheriose
B25.0	Pneumonie durch Zytomegalieviren	B48.7	Mykosen durch opportunistisch-pathogene Pilze
B25.1	Hepatitis durch Zytomegalieviren	B50.0	Malaria tropica mit zerebralen Komplikationen
B25.2	Pankreatitis durch Zytomegalieviren	B50.8	Sonst schwere Formen od Komplikat der Malaria tropica
B25.80	Infekt des Verdauungstraktes durch Zytomegalieviren	B50.9	Malaria tropica, nnbez
B25.88	Sonstige Zytomegalie	B51.0	Malaria tertiana mit Milzruptur
B25.9	Zytomegalie, nnbez	B51.8	Malaria tertiana mit sonstigen Komplikationen
B26.0	Mumps-Orchitis	B51.9	Malaria tertiana ohne Komplikation
B26.1	Mumps-Meningitis	B52.0	Malaria quartana mit Nephropathie
B26.2	Mumps-Enzephalitis	B52.8	Malaria quartana mit sonstigen Komplikationen
B26.3	Mumps-Pankreatitis	B52.9	Malaria quartana ohne Komplikation
B26.8	Mumps mit sonstigen Komplikationen	B53.0	Malaria durch Plasmodium ovale
B27.0	Mononukleose durch Gamma-Herpesviren	B53.1	Malaria durch Affen-Plasmodien
B27.1	Mononukleose durch Zytomegalieviren	B53.8	Sonstige parasitologisch bestätigte Malaria, aonkl
B27.8	Sonstige infektiöse Mononukleose	B54	Malaria, nnbez
B27.9	Infektiöse Mononukleose, nnbez	B58.0	Augenerkrankung durch Toxoplasmen
B30.1	Konjunktivitis durch Adenoviren	B58.1	Hepatitis durch Toxoplasmen
B30.3	Akute epidem hämorrhag Konjunktivitis (durch Enteroviren)	B58.2	Meningoenzephalitis durch Toxoplasmen
B33.2	Karditis durch Viren	B58.3	Toxoplasmose Lunge
B34.0	Infektion durch Adenoviren nnbez Lok	B58.8	Toxoplasmosen mit Beteiligung sonstiger Organe
B37.1	Kandidose der Lunge	B58.9	Toxoplasmose, nnbez
B37.2	Kandidose der Haut und der Nägel	B59	Pneumozystose

B97.0	Adenoviren als Urs von KH, in and Kap klassifiziert	C15.5	Bösartige Neubildung: Ösophagus, unteres Drittel
B97.1	Enteroviren als Urs von KH, in and Kap klassifiziert	C15.8	BNB: Ösophagus, mehrere Teilbereiche überlappend
C00.0	Bösartige Neubildung: Äußere Oberlippe	C15.9	Bösartige Neubildung: Ösophagus, nicht näher bezeichnet
C00.1	Bösartige Neubildung: Äußere Unterlippe	C16.0	Bösartige Neubildung: Kardia
C00.2	Bösartige Neubildung: Äußere Lippe, nicht näher bezeichnet	C16.1	Bösartige Neubildung: Fundus ventriculi
C00.3	Bösartige Neubildung: Oberlippe, Innenseite	C16.2	Bösartige Neubildung: Corpus ventriculi
C00.4	Bösartige Neubildung: Unterlippe, Innenseite	C16.3	Bösartige Neubildung: Antrum pyloricum
C00.5	Bösartige Neubildung: Lippe, nnbez, Innenseite	C16.4	Bösartige Neubildung: Pylorus
C00.6	Bösartige Neubildung: Lippenkommissur	C16.5	BNB: Kleine Krümmung des Magens, nicht näher bezeichnet
C00.8	BNB: Lippe, mehrere Teilbereiche überlappend	C16.6	BNB: Große Krümmung des Magens, nicht näher bezeichnet
C00.9	Bösartige Neubildung: Lippe, nicht näher bezeichnet	C16.8	BNB: Magen, mehrere Teilbereiche überlappend
C01	Bösartige Neubildung des Zungengrundes	C16.9	Bösartige Neubildung: Magen, nicht näher bezeichnet
C02.0	Bösartige Neubildung: Zungenrücken	C17.0	Bösartige Neubildung: Duodenum
C02.1	Bösartige Neubildung: Zungenrand	C17.1	Bösartige Neubildung: Jejunum
C02.2	Bösartige Neubildung: Zungenunterfläche	C17.2	Bösartige Neubildung: Ileum
C02.3	BNB: Vordere zwei Drittel der Zunge, Bereich nnbez	C17.3	Bösartige Neubildung: Meckel-Divertikel
C02.8	BNB: Zunge, mehrere Teilbereiche überlappend	C17.8	BNB: Dünndarm, mehrere Teilbereiche überlappend
C02.9	Bösartige Neubildung: Zunge, nicht näher bezeichnet	C17.9	Bösartige Neubildung: Dünndarm, nicht näher bezeichnet
C03.0	Bösartige Neubildung: Oberkieferzahnfleisch	C18.0	Bösartige Neubildung: Zäkum
C03.1	Bösartige Neubildung: Unterkieferzahnfleisch	C18.1	Bösartige Neubildung: Appendix vermiformis
C03.9	Bösartige Neubildung: Zahnfleisch, nicht näher bezeichnet	C18.2	Bösartige Neubildung: Colon ascendens
C04.0	Bösartige Neubildung: Vorderer Teil des Mundbodens	C18.3	Bösartige Neubildung: Flexura coli dextra [hepatica]
C04.1	Bösartige Neubildung: Seitlicher Teil des Mundbodens	C18.4	Bösartige Neubildung: Colon transversum
C04.8	BNB: Mundboden, mehrere Teilbereiche überlappend	C18.5	Bösartige Neubildung: Flexura coli sinistra [lienalis]
C04.9	Bösartige Neubildung: Mundboden, nicht näher bezeichnet	C18.6	Bösartige Neubildung: Colon descendens
C05.0	Bösartige Neubildung: Harter Gaumen	C18.7	Bösartige Neubildung: Colon sigmoideum
C05.1	Bösartige Neubildung: Weicher Gaumen	C18.8	BNB: Kolon, mehrere Teilbereiche überlappend
C05.2	Bösartige Neubildung: Uvula	C18.9	Bösartige Neubildung: Kolon, nicht näher bezeichnet
C05.8	BNB: Gaumen, mehrere Teilbereiche überlappend	C19	Bösartige Neubildung am Rektosigmoid, Übergang
C05.9	Bösartige Neubildung: Gaumen, nicht näher bezeichnet	C20	Bösartige Neubildung des Rektums
C06.0	Bösartige Neubildung: Wangenschleimhaut	C21.0	Bösartige Neubildung: Anus, nicht näher bezeichnet
C06.1	Bösartige Neubildung: Vestibulum oris	C21.1	Bösartige Neubildung: Analkanal
C06.2	Bösartige Neubildung: Retromolarregion	C21.2	Bösartige Neubildung: Kloakenregion
C06.8	BNB: Sonst u nnbez Teile Mund, mehrere Teilber überlapp	C21.8	BNB: Rektum, Anus u Analkanal, mehrere Teilber überlapp
C06.9	Bösartige Neubildung: Mund, nicht näher bezeichnet	C22.0	Leberzellkarzinom
C07	Bösartige Neubildung der Parotis	C22.1	Intrahepatisches Gallengangskarzinom
C08.0	Bösartige Neubildung: Glandula submandibularis	C22.2	Hepatoblastom
C08.1	Bösartige Neubildung: Glandula sublingualis	C22.3	Angiosarkom der Leber
C08.8	BNB: Große Speicheldrüsen, mehrere Teilbereiche überlapp	C22.4	Sonstige Sarkome der Leber
C08.9	Bösartige Neubildung: Große Speicheldrüse, nnbez	C22.7	Sonstige näher bezeichnete Karzinome der Leber
C09.0	Bösartige Neubildung: Fossa tonsillaris	C22.9	Bösartige Neubildung: Leber, nicht näher bezeichnet
C09.1	Bösartige Neubildung: Gaumenbogen (vorderer) (hinterer)	C23	Bösartige Neubildung der Gallenblase
C09.8	BNB: Tonsille, mehrere Teilbereiche überlappend	C24.0	Bösartige Neubildung: Extrahepatischer Gallengang
C10.0	Bösartige Neubildung: Vallecula epiglottica	C24.1	BNB: Ampulla hepatopancreatica [Ampulla Vateri]
C10.1	Bösartige Neubildung: Vorderfläche der Epiglottis	C24.8	BNB: Gallenwege, mehrere Teilbereiche überlappend
C10.2	Bösartige Neubildung: Seitenwand des Oropharynx	C24.9	Bösartige Neubildung: Gallenwege, nicht näher bezeichnet
C10.3	Bösartige Neubildung: Hinterwand des Oropharynx	C25.0	Bösartige Neubildung: Pankreaskopf
C10.4	Bösartige Neubildung: Kiemengang	C25.1	Bösartige Neubildung: Pankreaskörper
C10.8	BNB: Oropharynx, mehrere Teilbereiche überlappend	C25.2	Bösartige Neubildung: Pankreasschwanz
C10.9	Bösartige Neubildung: Oropharynx, nicht näher bezeichnet	C25.3	Bösartige Neubildung: Ductus pancreaticus
C11.0	Bösartige Neubildung: Obere Wand des Nasopharynx	C25.4	BNB: Endokriner Drüsenanteil des Pankreas
C11.1	Bösartige Neubildung: Hinterwand des Nasopharynx	C25.7	Bösartige Neubildung: Sonstige Teile des Pankreas
C11.2	Bösartige Neubildung: Seitenwand des Nasopharynx	C25.8	BNB: Pankreas, mehrere Teilbereiche überlappend
C11.3	Bösartige Neubildung: Vorderwand des Nasopharynx	C25.9	Bösartige Neubildung: Pankreas, nicht näher bezeichnet
C11.8	BNB: Nasopharynx, mehrere Teilbereiche überlappend	C26.0	BNB: Intestinaltrakt, Teil nicht näher bezeichnet
C11.9	Bösartige Neubildung: Nasopharynx, nicht näher bezeichnet	C26.1	Bösartige Neubildung: Milz
C12	Bösartige Neubildung des Recessus piriformis	C26.8	BNB: Verdauungssystem, mehrere Teilbereiche überlappend
C13.0	Bösartige Neubildung: Regio postcricoida	C26.9	BNB: Ungenau bezeichnete Lok des Verdauungssystems
C13.1	BNB: Aryepiglottische Falte, hypopharyngeale Seite	C30.0	Bösartige Neubildung: Nasenhöhle
C13.2	Bösartige Neubildung: Hinterwand des Hypopharynx	C30.1	Bösartige Neubildung: Mittelohr
C13.8	BNB: Hypopharynx, mehrere Teilbereiche überlappend	C31.0	Bösartige Neubildung: Sinus maxillaris [Kieferhöhle]
C13.9	Bösartige Neubildung: Hypopharynx, nicht näher bezeichnet	C31.1	Bösartige Neubildung: Sinus ethmoidalis [Siebbeinzellen]
C14.0	Bösartige Neubildung: Pharynx, nicht näher bezeichnet	C31.2	Bösartige Neubildung: Sinus frontalis [Stirnhöhle]
C14.2	BNB: Lymphatischer Rachenring [Waldeyer]	C31.3	Bösartige Neubildung: Sinus sphenoidalis [Keilbeinhöhle]
C14.8	BNB: Lippe, Mundhöhle u Pharynx, mehr Teilber überlapp	C31.8	BNB: Nasennebenhöhlen, mehrere Teilbereiche überlappend
C15.0	Bösartige Neubildung: Zervikaler Ösophagus	C31.9	Bösartige Neubildung: Nasennebenhöhle, nnbez
C15.1	Bösartige Neubildung: Thorakaler Ösophagus	C32.0	Bösartige Neubildung: Glottis
C15.2	Bösartige Neubildung: Abdominaler Ösophagus	C32.1	Bösartige Neubildung: Supraglottis
C15.3	Bösartige Neubildung: Ösophagus, oberes Drittel	C32.2	Bösartige Neubildung: Subglottis
C15.4	Bösartige Neubildung: Ösophagus, mittleres Drittel	C32.3	Bösartige Neubildung: Larynxknorpel

C32.8	BNB: Larynx, mehrere Teilbereiche überlappend	C48.8	BNB: Retroperitoneum u Peritoneum, mehr Teilber überlapp
C32.9	Bösartige Neubildung: Larynx, nicht näher bezeichnet	C49.0	BNB: Bindegewebe u and Weichteilgew Kopf/Gesicht/Hals
C33	Bösartige Neubildung der Trachea	C49.1	BNB: Bindegew u and WeichtGew ob Extr, einschl Schult
C34.0	Bösartige Neubildung: Hauptbronchus	C49.2	BNB: Bindegew u and WeichtGew unter Extr, einschl Hüfte
C34.1	Bösartige Neubildung: Oberlappen (-Bronchus)	C49.3	BNB: Bindegewebe und andere Weichteilgewebe des Thorax
C34.2	Bösartige Neubildung: Mittellappen (-Bronchus)	C49.4	BNB: Bindegewebe u andere WeichtGew des Abdomens
C34.3	Bösartige Neubildung: Unterlappen (-Bronchus)	C49.5	BNB: Bindegewebe u andere WeichtGewebe des Beckens
C34.8	BNB: Bronchus u Lunge, mehrere Teilbereiche überlappend	C49.6	BNB: Bindegew u and WeichtGewebe des Rumpfes, nnbez
C34.9	BNB: Bronchus oder Lunge, nicht näher bezeichnet	C49.8	BNB: Bindegew u and WeichtGew, mehr Teilber überlapp
C37	Bösartige Neubildung des Thymus	C49.9	BNB: Bindegewebe und andere Weichteilgewebe, nnbez
C38.0	Bösartige Neubildung: Herz	C50.0	Bösartige Neubildung: Recessus axillaris der Brustdrüse
C38.1	Bösartige Neubildung: Vorderes Mediastinum	C50.1	BNB: Zentraler Drüsenkörper der Brustdrüse
C38.2	Bösartige Neubildung: Hinteres Mediastinum	C50.2	BNB: Oberer innerer Quadrant der Brustdrüse
C38.3	BNB: Mediastinum, Teil nicht näher bezeichnet	C50.3	BNB: Unterer innerer Quadrant der Brustdrüse
C38.4	Bösartige Neubildung: Pleura	C50.4	BNB: Oberer äußerer Quadrant der Brustdrüse
C38.8	BNB: Herz, Mediastinum u Pleura, mehr Teilber überlapp	C50.5	BNB: Unterer äußerer Quadrant der Brustdrüse
C39.0	Bösartige Neubildung: Obere Atemwege, Teil nnbez	C50.6	Bösartige Neubildung: Recessus axillaris der Brustdrüse
C39.8	BNB: AtmOrg u sonst intrathorax Organe, mehr Teilber überl	C50.8	BNB: Brustdrüse, mehrere Teilbereiche überlappend
C39.9	BNB: Ungenau bezeichnete Lok des Atmungssystems	C50.9	Bösartige Neubildung: Brustdrüse, nicht näher bezeichnet
C40.0	BNB Skapula u lange Knochen obere Extremität	C51.0	Bösartige Neubildung der Vulva: Labium majus
C40.1	BNB kurze Knochen obere Extremität	C51.1	Bösartige Neubildung der Vulva: Labium minus
C40.2	BNB lange Knochen untere Extremität	C51.2	Bösartige Neubildung der Vulva: Klitoris
C40.3	BNB kurze Knochen untere Extremität	C51.8	BNB: Vulva, mehrere Teilbereiche überlappend
C40.8	BNB: Knochen u Gelenkknorpel Extrem, mehr TeilB überlapp	C51.9	Bösartige Neubildung: Vulva, nicht näher bezeichnet
C40.9	BNB: Knochen u Gelenkknorpel Extrem, nnbez	C52	Bösartige Neubildung der Vagina
C41.1	BNB des Knochens u des Gelenkknorpels: Unterkieferknoch	C53.0	Bösartige Neubildung: Endozervix
C41.2	BNB des Knochens und des Gelenkknorpels: Wirbelsäule	C53.1	Bösartige Neubildung: Ektozervix
C41.30	BNB Knochen u Gelenkknorpel: Rippen	C53.8	BNB: Cervix uteri, mehrere Teilbereiche überlappend
C41.31	BNB Knochen u Gelenkknorpel: Sternum	C53.9	Bösartige Neubildung: Cervix uteri, nicht näher bezeichnet
C41.32	BNB Knochen u Gelenkknorpel: Klavikula	C54.0	Bösartige Neubildung: Isthmus uteri
C41.4	BNB des Knochens u des Gelenkknorpels: Beckenknochen	C54.1	Bösartige Neubildung: Endometrium
C41.8	BNB: Knochen u Gelenkknorpel, mehrere Teilber überlapp	C54.2	Bösartige Neubildung: Myometrium
C41.9	BNB: Knochen und Gelenkknorpel, nicht näher bezeichnet	C54.3	Bösartige Neubildung: Fundus uteri
C43.0	Bösartiges Melanom Lippe	C54.8	BNB: Corpus uteri, mehrere Teilbereiche überlappend
C43.1	Bösartiges Melanom Augenlid, einschließl Kanthus	C54.9	Bösartige Neubildung: Corpus uteri, nicht näher bezeichnet
C43.2	Bösartiges Melanom Ohr u äußerer Gehörgang	C55	Bösartige Neubildung des Uterus, Teil nnbez
C43.3	Bösartiges Melanom so u nnbez Teile Gesicht	C56	Bösartige Neubildung des Ovars
C43.4	Bösartiges Melanom behaarte Kopfhaut u Hals	C57.0	Bösartige Neubildung: Tuba uterina [Fallopio]
C43.5	Bösartiges Melanom Rumpf	C57.1	Bösartige Neubildung: Lig latum uteri
C43.6	Bösartiges Melanom obere Extremität, einschl Schulter	C57.2	Bösartige Neubildung: Lig teres uteri
C43.7	Bösartig Melanom untere Extremität, einschl Hüfte	C57.3	Bösartige Neubildung: Parametrium
C43.8	Bösartiges Melanom Haut, mehr Teilber überlapp	C57.4	Bösartige Neubildung: Uterine Adnexe, nnbez
C43.9	Bösartiges Melanom Haut, nnbez	C57.7	BNB: Sonstige näher bezeichnete weibliche Genitalorgane
C44.0	Sonstige bösartige Neubildungen: Lippenhaut	C57.8	BNB: Weibliche Genitalorgane, mehr Teilbereiche überlapp
C44.1	Sonstige BNB: Haut des Augenlides, einschließl Kanthus	C57.9	BNB: Weibliches Genitalorgan, nicht näher bezeichnet
C44.2	Sonstige BNB: Haut des Ohres u des äußeren Gehörganges	C60.0	Bösartige Neubildung: Praeputium penis
C44.3	Sonst BNB: Haut sonst u nnbez Teile des Gesichtes	C60.1	Bösartige Neubildung: Glans penis
C44.4	Sonstige BNB: Behaarte Kopfhaut und Haut des Halses	C60.2	Bösartige Neubildung: Penisschaft
C44.5	Sonstige bösartige Neubildungen: Haut des Rumpfes	C60.8	Bösartige Neubildung: Penis, mehr Teilbereiche überlappend
C44.6	Sonst BNB: Haut der oberen Extremität, einschl Schulter	C60.9	Bösartige Neubildung: Penis, nicht näher bezeichnet
C44.7	Sonst BNB: Haut der unteren Extremität, einschließl Hüfte	C62.0	Bösartige Neubildung: Dystoper Hoden
C44.8	Sonstige BNB: Haut, mehrere Teilbereiche überlappend	C62.1	Bösartige Neubildung: Deszendierter Hoden
C44.9	BNB Haut, nnbez	C62.9	Bösartige Neubildung: Hoden, nicht näher bezeichnet
C45.0	Mesotheliom Pleura	C63.0	Bösartige Neubildung: Nebenhoden [Epididymis]
C45.1	Mesotheliom Peritoneum	C63.1	Bösartige Neubildung: Samenstrang
C45.2	Mesotheliom Perikard	C63.2	Bösartige Neubildung: Skrotum
C45.7	Mesotheliom sonst Lok	C63.7	BNB: Sonstige näher bezeichnete männliche Genitalorgane
C45.9	Mesotheliom, nnbez	C63.8	BNB: Männliche Genitalorgane, mehr Teilbereiche überlapp
C47.0	BNB: Periphere Nerven Kopf, Gesicht u Hals	C63.9	Bösartige Neubildung: Männliches Genitalorgan, nnbez
C47.1	BNB: Periph Nerven obere Extremität, einschließl Schulter	C64	BNB der Niere, ausgenommen Nierenbecken
C47.2	BNB: Periphere Nerven untere Extremität, einschl Hüfte	C65	BNB Nierenbecken
C47.3	Bösartige Neubildung: Periphere Nerven des Thorax	C66	BNB Ureter
C47.4	Bösartige Neubildung: Periphere Nerven des Abdomens	C67.0	Bösartige Neubildung: Trigonum vesicae
C47.5	Bösartige Neubildung: Periphere Nerven des Beckens	C67.1	Bösartige Neubildung: Apex vesicae
C47.6	BNB: Periphere Nerven des Rumpfes, nnbez	C67.2	Bösartige Neubildung: Laterale Harnblasenwand
C47.8	BNB: Periph Nerv/autonom Nervensyst, mehr Teilb überlapp	C67.3	Bösartige Neubildung: Vordere Harnblasenwand
C47.9	BNB: Periphere Nerven/autonomes Nervensystem, nnbez	C67.4	Bösartige Neubildung: Hintere Harnblasenwand
C48.0	Bösartige Neubildung: Retroperitoneum	C67.5	Bösartige Neubildung: Harnblasenhals
C48.1	Bösartige Neubildung: nbez Teile des Peritoneums	C67.6	Bösartige Neubildung: Ostium ureteris
C48.2	Bösartige Neubildung: Peritoneum, nicht näher bezeichnet	C67.7	Bösartige Neubildung: Urachus

C67.8	BNB: Harnblase, mehrere Teilbereiche überlappend	C78.6	Sekundäre BNB Retroperitoneum u Peritoneum
C67.9	Bösartige Neubildung: Harnblase, nicht näher bezeichnet	C78.7	Sekundäre BNB Leber u intrahepatische Gallengänge
C68.0	Bösartige Neubildung: Urethra	C78.8	Sekundäre BNB so u nnbez Verdauungsorgane
C68.1	Bösartige Neubildung: Paraaurethrale Drüse	C79.0	Sekundäre BNB Niere u Nierenbecken
C68.8	BNB: Harnorgane, mehrere Teilbereiche überlappend	C79.1	Sekundäre BNB Harnblase, sonst u nnbez Harnorgane
C68.9	Bösartige Neubildung: Harnorgan, nicht näher bezeichnet	C79.2	Sekundäre BNB Haut
C69.0	Bösartige Neubildung: Konjunktiva	C79.3	Sekundäre BNB Gehirn u Hirnhäute
C69.1	Bösartige Neubildung: Kornea	C79.4	Sekundäre BNB so u nnbez Teile Nervensystem
C69.2	Bösartige Neubildung: Retina	C79.5	Sekundäre BNB Knochen u Knochenmark
C69.3	Bösartige Neubildung: Chorioidea	C79.6	Sekundäre bösartige Neubildung des Ovars
C69.4	Bösartige Neubildung: Ziliarkörper	C79.7	Sekundäre bösartige Neubildung der Nebenniere
C69.5	Bösartige Neubildung: Tränendrüse und Tränenwege	C79.81	Sekundäre bösartige Neubildung der Brustdrüse
C69.6	Bösartige Neubildung: Orbita	C79.82	Sekundäre bösartige Neubildung der Genitalorgane
C69.8	BNB: Auge u Augenanhangsgebilde, mehr Teilber überlapp	C79.83	Sekundäre bösartige Neubildung des Perikards
C69.9	Bösartige Neubildung: Auge, nicht näher bezeichnet	C79.84	Sonstige sekundäre bösartige Neubildung des Herzens
C70.0	Bösartige Neubildung: Hirnhäute	C79.88	Sekundäre bösartige Neubildung sonstiger nbez Lokalisationen
C70.1	Bösartige Neubildung: Rückenmarkhäute	C81.0	Hodgkin-KH [Lymphogranulomat], lymphozerische Form
C70.9	Bösartige Neubildung: Meningen, nicht näher bezeichnet	C81.1	Hodgkin-KH [Lymphogranulomat], nodulskleros Form
C71.0	BNB: Zerebrum, ausgenommen Hirnlappen und Ventrikel	C81.2	Hodgkin-KH [Lymphogranulomat], gemischtzell Form
C71.1	Bösartige Neubildung: Frontallappen	C81.3	Hodgkin-KH [Lymphogranulomat], lymphozerische Form
C71.2	Bösartige Neubildung: Temporallappen	C81.7	Sonstige Typen Hodgkin-Krankheit
C71.3	Bösartige Neubildung: Parietallappen	C81.9	Hodgkin-Krankheit, nnbez
C71.4	Bösartige Neubildung: Okzipitallappen	C82.0	Non-Hodgkin-Lymphom, kleinzellig, gekerbt, follikulär
C71.5	Bösartige Neubildung: Hirnventrikel	C82.1	NHL, gemischt klein-/großzellig, gekerbt, follikulär
C71.6	Bösartige Neubildung: Zerebellum	C82.2	Non-Hodgkin-Lymphom, großzellig, follikulär
C71.7	Bösartige Neubildung: Hirnstamm	C82.7	Sonstige Typen follikuläres NHL
C71.8	Bösartige Neubildung: Gehirn, mehrere Teilbereiche überlapp	C82.9	Follikuläres Non-Hodgkin-Lymphom, nnbez
C71.9	Bösartige Neubildung: Gehirn, nicht näher bezeichnet	C83.0	Non-Hodgkin-Lymphom, kleinzellig (diffus)
C72.0	Bösartige Neubildung: Rückenmark	C83.1	Non-Hodgkin-Lymphom, Kleinzellig, gekerbt (diffus)
C72.1	Bösartige Neubildung: Cauda equina	C83.2	NHL, Gemischt klein-/großzellig (diffus)
C72.2	Bösartige Neubildung: Nn olfactorii [I Hirnnerv]	C83.3	Non-Hodgkin-Lymphom, großzellig (diffus)
C72.3	Bösartige Neubildung: Nervus opticus [II Hirnnerv]	C83.4	Non-Hodgkin-Lymphom, immunoblastisch (diffus)
C72.4	Bösartige Neubildung: Nerv vestibulocochlearis [VIII Hirnnerv]	C83.5	Non-Hodgkin-Lymphom, lymphoblastisch (diffus)
C72.5	BNB: Sonstige und nicht näher bezeichnete Hirnnerven	C83.6	Non-Hodgkin-Lymphom, undifferenziert (diffus)
C72.8	BNB: Gehirn u andere Teile ZNS, mehr Teilbereiche überlapp	C83.7	Burkitt-Tumor
C72.9	Bösartige Neubildung: Zentralnervensystem, nnbez	C83.8	Sonst Typen diffuses Non-Hodgkin-Lymphom
C73	Bösartige Neubildung der Schilddrüse	C83.9	Diffuses Non-Hodgkin-Lymphom, nnbez
C74.0	Bösartige Neubildung: Nebennierenrinde	C84.0	Mycosis fungoides
C74.1	Bösartige Neubildung: Nebennierenmark	C84.1	Sézary-Syndrom
C74.9	Bösartige Neubildung: Nebenniere, nicht näher bezeichnet	C84.2	T-Zonen-Lymphom
C75.0	Bösartige Neubildung: Nebenschilddrüse	C84.3	Lymphoepitheloides Lymphom
C75.1	Bösartige Neubildung: Hypophyse	C84.4	T-Zell-Lymphom, peripher
C75.2	Bösartige Neubildung: Ductus craniopharyngealis	C84.5	Sonst u nnbez T-Zell-Lymphome
C75.3	BNB: Epiphyse [Glandula pinealis] [Zirbeldrüse]	C85.0	Lymphosarkom
C75.4	Bösartige Neubildung: Glomus caroticum	C85.1	B-Zell-Lymphom, nnbez
C75.5	BNB: Glomus aorticum u sonstige Paraganglien	C85.7	Sonst nbez Typen Non-Hodgkin-Lymphom
C75.8	BNB: Beteiligung mehrerer endokriner Drüsen, nnbez	C85.9	Non-Hodgkin-Lymphom, Typ nnbez
C75.9	Bösartige Neubildung: Endokrine Drüse, nnbez	C88.00	Makroglobulinämie Waldenström: Oh Ang einer kompl Remiss
C76.0	BNB ungenau bezeichneter Lok: Kopf, Gesicht u Hals	C88.01	Makroglobulinämie Waldenström: In kompletter Remission
C76.1	BNB ungenau bezeichneter Lokalisationen: Thorax	C88.10	Alpha-Schwerkettenkrankheit: Oh Ang einer kompl Remission
C76.2	BNB ungenau bezeichneter Lokalisationen: Abdomen	C88.11	Alpha-Schwerkettenkrankheit: In kompletter Remission
C76.3	BNB ungenau bezeichneter Lokalisationen: Becken	C88.20	Gamma-Schwerkettenkrankheit: Oh Ang einer kompl Remission
C76.4	BNB ungenau bezeichneter Lok: Obere Extremität	C88.21	Gamma-Schwerkettenkrankheit: In kompletter Remission
C76.5	BNB ungenau bezeichneter Lok: Untere Extremität	C88.30	Immunproliferative Dünndarmkrankheit: Oh Ang kompl Remiss
C76.7	BNB: Sonstige ungenau bezeichnete Lokalisationen	C88.31	Immunproliferative Dünndarmkrankheit: In kompletter Remiss
C76.8	BNB: Sonst u ungenau bez Lok, mehr Teilber überlapp	C88.70	Sonstige bösartige immunproliferat KH: Oh Ang kompl Remiss
C77.0	Sekundäre u nnbez BNB: Lymphknoten Kopf/Gesicht/Hals	C88.71	Sonst bösart immunproliferative KH: In kompletter Remiss
C77.1	Sekundäre u nnbez BNB: Intrathorakale Lymphknoten	C88.90	Bösart immunproliferative KH, nnbez: Oh Ang kompl Remission
C77.2	Sekundäre u nnbez BNB: Intraabdominale Lymphknoten	C88.91	Bösart immunproliferative KH, nnbez: In kompletter Remiss
C77.3	Sek u nnbez BNB: Axill Lymphkn u Lymphkn obere Extrem	C90.00	Plasmozytom [Multiples Myelom]: Ohne Ang kompl Remission
C77.4	Sek u nnbez BNB: Inguin Lymphkn u Lymphkn unt Extrem	C90.01	Plasmozytom [Multiples Myelom]: In kompletter Remission
C77.5	Sekundäre u nnbez BNB: Intrapelvine Lymphknoten	C90.10	Plasmazellenleukämie: Ohne Angabe einer kompl Remission
C77.8	Sekundäre u nnbez BNB: Lymphknoten mehrerer Regionen	C90.11	Plasmazellenleukämie: In kompletter Remission
C77.9	Sekundäre u nnbez BNB: Lymphknoten, nnbez	C90.20	Plasmozytom, extramedullär: Oh Angabe einer kompl Remiss
C78.0	Sekundäre bösartige Neubildung der Lunge	C90.21	Plasmozytom, extramedullär: In kompletter Remission
C78.1	Sekundäre bösartige Neubildung des Mediastinums	C91.00	Akute lymphoblastische Leukämie: Ohne Ang kompl Remiss
C78.2	Sekundäre bösartige Neubildung der Pleura	C91.01	Akute lymphoblastische Leukämie: In kompletter Remission
C78.3	Sekundäre BNB sonstiger u nnbez Atmungsorgane	C91.10	Chronische lymphatische Leukämie: Ohne Ang kompl Remiss
C78.4	Sekundäre BNB Dünndarm	C91.11	Chronische lymphatische Leukämie: In kompletter Remiss
C78.5	Sekundäre BNB Dickdarm u Rektum	C91.20	Subakute lymphatische Leukämie: Ohne Ang kompl Remiss

C91.21	Subakute lymphatische Leukämie: In kompletter Remission	D10.5	Gutartige Neubildung sonstige Teile Oropharynx
C91.30	Prolymphozytäre Leukämie: Ohne Angabe kompl Remission	D10.6	Gutartige Neubildung Nasopharynx
C91.31	Prolymphozytäre Leukämie: In kompletter Remission	D10.7	Gutartige Neubildung Hypopharynx
C91.40	Haarzellenleukämie: Ohne Angabe kompl Remission	D10.9	Gutartige Neubildung Pharynx, nnbez
C91.41	Haarzellenleukämie: In kompletter Remission	D11.0	Gutartige Neubildung Parotis
C91.50	T-Zellen-Leukämie beim Erwachsenen: OA kompl Remiss	D11.7	Gutartige Neubildung sonst große Speicheldrüsen
C91.51	T-Zellen-Leukämie beim Erwachsenen: In kompletter Remiss	D11.9	Gutartige Neubildung große Speicheldrüse, nnbez
C91.70	Sonstige lymphatische Leukämie: Ohne Ang kompl Remiss	D12.0	Gutartige Neubildung Zäkum
C91.71	Sonstige lymphatische Leukämie: In kompletter Remission	D12.1	Gutartige Neubildung Appendix vermiformis
C91.90	Lymphatische Leukämie, nnbez: Ohne Ang kompl Remission	D12.2	Gutartige Neubildung Colon ascendens
C91.91	Lymphatische Leukämie, nnbez: In kompletter Remission	D12.3	Gutartige Neubildung Colon transversum
C92.00	Akute myeloische Leukämie: Ohne Angabe kompl Remission	D12.4	Gutartige Neubildung Colon descendens
C92.01	Akute myeloische Leukämie: In kompletter Remission	D12.5	Gutartige Neubildung Colon sigmoideum
C92.10	Chronische myeloische Leukämie: Ohne Ang kompl Remiss	D12.6	Gutartige Neubildung Kolon, nnbez
C92.11	Chronische myeloische Leukämie: In kompletter Remission	D12.7	Gutartige Neubildung Rektosigmoid, Übergang
C92.20	Subakute myeloische Leukämie: Ohne Ang kompl Remission	D12.8	Gutartige Neubildung Rektum
C92.21	Subakute myeloische Leukämie: In kompletter Remission	D12.9	Gutartige Neubildung Analkanal Anus
C92.30	Myelosarkom: Ohne Angabe kompl Remission	D13.0	Gutartige Neubildung Ösophagus
C92.31	Myelosarkom: In kompletter Remission	D13.1	Gutartige Neubildung Magen
C92.40	Akute promyelozytäre Leukämie: Ohne Ang kompl Remission	D13.2	Gutartige Neubildung Duodenum
C92.41	Akute promyelozytäre Leukämie: In kompletter Remission	D13.3	Gutartige Neubildung so u nnbez Teile Dünndarm
C92.50	Akute myelomonozytäre Leukämie: Ohne Ang kompl Remiss	D13.4	Gutartige Neubildung Leber
C92.51	Akute myelomonozytäre Leukämie: In kompletter Remission	D13.5	Gutartige Neubildung extrahepat Gallengänge u Gallenblase
C92.70	Sonstige myeloische Leukämie: Ohne Ang kompl Remission	D13.6	Gutartige Neubildung Pankreas
C92.71	Sonstige myeloische Leukämie: In kompletter Remission	D13.7	Gutartige Neubild endokrin Drüsenanteil Pankreas
C92.90	Myeloische Leukämie, nnbez: Ohne Ang kompl Remission	D13.9	Gut Neub ungen bez Lok innerh Verdauungssystem
C92.91	Myeloische Leukämie, nnbez: In kompletter Remission	D14.0	Gutartige Neubildung Mittelohr/Nasenhöhle/NNH
C93.00	Akute Monozytenleukämie: Ohne Angabe kompl Remission	D14.1	Gutartige Neubildung Larynx
C93.01	Akute Monozytenleukämie: In kompletter Remission	D14.2	Gutartige Neubildung Trachea
C93.10	Chronische Monozytenleukämie: Ohne Ang kompl Remission	D14.3	Gutartige Neubildung Bronchus u Lunge
C93.11	Chronische Monozytenleukämie: In kompletter Remission	D14.4	Gutartige Neubildung Atmungssystem, nnbez
C93.20	Subakute Monozytenleukämie: Ohne Ang kompl Remission	D15.0	Gutartige Neubildung Thymus
C93.21	Subakute Monozytenleukämie: In kompletter Remission	D15.1	Gutartige Neubildung Herz
C93.70	Sonstige Monozytenleukämie: Ohne Ang kompl Remission	D15.2	Gutartige Neubildung Mediastinum
C93.71	Sonstige Monozytenleukämie: In kompletter Remission	D15.7	Gutartige Neubildung sonst nbez intrathor Organe
C93.90	Monozytenleukämie, nnbez: Ohne Angabe kompl Remission	D15.9	Gutartige Neubildung Intrathorakales Organ, nnbez
C93.91	Monozytenleukämie, nnbez: In kompletter Remission	D16.0	Gutart Neubild Skapula lange Knochen ob Extremität
C94.00	Akute Erythämie u Erythroleukämie: Oh Ang kompl Remiss	D16.1	Gutart Neubildung kurze Knochen obere Extremität
C94.01	Akute Erythämie u Erythroleukämie: In kompletter Remiss	D16.2	Gutart Neubildung lange Knochen untere Extremität
C94.10	Chronische Erythämie: Ohne Angabe kompl Remission	D16.3	Gutart Neubildung kurze Knochen untere Extremität
C94.11	Chronische Erythämie: In kompletter Remission	D16.41	Gutart Neubild Knochen Gelenkknorpel, kraniofazial
C94.20	Akute Megakaryoblastenleukämie: Ohne Ang kompl Remiss	D16.42	Gutart Neubild Knochen/Gelenkknorpel, maxillofazial
C94.21	Akute Megakaryoblastenleukämie: In kompletter Remission	D16.5	Gutartartige Neubildung Unterkieferknochen
C94.30	Mastzellenleukämie: Ohne Angabe kompl Remission	D16.6	Gutart Neubild Knochen u Gelenkknorpel, WS
C94.31	Mastzellenleukämie: In kompletter Remission	D16.70	Gutart Neubildung Rippen
C94.40	Akute Panmyelose: Ohne Angabe kompl Remission	D16.71	Gutart Neubildung Sternum
C94.41	Akute Panmyelose: In kompletter Remission	D16.72	Gutart Neubildung Klavikula
C94.50	Akute Myelofibrose: Ohne Angabe kompl Remission	D16.8	Gutartartige Neubildung knöchernes Becken
C94.51	Akute Myelofibrose: In kompletter Remission	D16.9	Gutart Neubild Knochen/Gelenkknorpel, nnbez
C94.70	Sonstige nbez Leukämien: Ohne Angabe kompl Remission	D18.00	Hämangiom, nnbez Lokalisation
C94.71	Sonst näher bez Leukämien: In kompletter Remiss	D18.10	Hygroma colli cysticum
C95.00	Akute Leukämie nnbez Zelltyps: Ohne Ang kompl Remission	D18.11	Lymphangiom, axillär
C95.01	Akute Leukämie nnbez Zelltyps: In kompletter Remission	D18.12	Lymphangiom, inguinal
C95.20	Subakute Leukämie nnbez Zelltyps: Ohne Ang kompl Remiss	D18.13	Lymphangiom, retroperit
C95.21	Subakute Leukämie nnbez Zelltyps: In kompletter Remiss	D18.18	Lymphangiom, sonst Lok
C95.70	Sonstige Leukämie nnbez Zelltyps: Ohne Ang kompl Remiss	D18.19	Lymphangiom, Lok nnbez
C95.71	Sonstige Leukämie nnbez Zelltyps: In kompletter Remission	D19.0	Gutart Neubildung mesotheliales Gewebe Pleura
C95.90	Leukämie, nicht näher bezeichnet: Ohne Ang kompl Remiss	D19.1	Gutart Neubild mesotheliales Gewebe Peritoneum
C95.91	Leukämie, nicht näher bezeichnet: In kompletter Remission	D19.7	Gutart Neubild mesotheliales Gewebe, sonst Lok
C96.0	Abt-Letterer-Siwe-Krankheit	D19.9	Gutart Neubildung mesotheliales Gewebe, nnbez
C96.1	Bösartige Histiozytose	D20.0	Gutart Neubildung Retroperitoneum
C96.2	Bösartiger Mastzelltumor	D20.1	Gutart Neubildung Peritoneum
C96.3	Echtes histiozytäres Lymphom	D21.0	So GNB Bgw/and Weichteilgew Kopf Gesicht Hals
C96.7	So nbez BNB lymphat/blutbildend/verwandtes Gewebe	D21.1	So GNB Bgw/and Weichteilgew ob Extrem, Schulter
C96.9	BNB lymphat/blutbildendes/verwandtes Gew, nnbez	D21.2	So GNB Bgw/and Weichteilgew unt Extrem, Hüfte
C97	BNB als Primärtumoren an mehreren Lok	D21.3	So GNB Bgw/and Weichteilgew Thorax
D10.0	Gutartige Neubildung Lippe	D21.4	So GNB Bgw/and Weichteilgew Abdomen
D10.1	Gutartige Neubildung Zunge	D21.5	So GNB Bgw/and Weichteilgew Becken
D10.2	Gutartige Neubildung Mundboden	D21.6	So GNB Bgw/and Weichteilgew Rumpf, nnbez
D10.3	Gutartige Neubildung so u nnbez Teile Mund	D21.9	So GNB Bgw/and Weichteilgew, nnbez

D24	Gutartige Neubildung Brustdrüse [Mamma]	D38.0	NB unsich/unbek Verhalt Larynx
D25.0	Submuköses Leiomyom Uterus	D38.1	NB unsich/unbek Veralth Trachea Bronch Lunge
D25.1	Intramurales Leiomyom Uterus	D38.2	NB unsich/unbek Verhalt Pleura
D25.2	Subseröses Leiomyom Uterus	D38.3	NB unsich/unbek Verhalt Mediastinum
D25.9	Leiomyom Uterus, nnbez	D38.4	NB unsich/unbek Verhalt Thymus
D26.0	So gutart Neubildungen Cervix uteri	D38.5	NB unsich/unbek Verhalt Sonst Atmungsorg
D26.1	So gutart Neubildungen Corpus uteri	D38.6	NB unsich/unbek Verhalt Atmungsorgan, nnbez
D26.9	So gutart Neubildungen Uterus, nnbez	D39.0	NB unsich/unbek Verhalt Uterus
D27	Gutartige Neubildung Ovar	D39.1	NB unsich/unbek Verhalt Ovar
D28.0	Gutartige Neubildung Vulva	D39.2	NB unsich/unbek Verhalt Plazenta
D28.1	Gutartige Neubildung Vagina	D39.7	Neub unsich/unbek Verh sonst weibl Genitalorg
D28.2	Gutartige Neubildung Tubae uterinae u Ligamenta	D39.9	NB unsich/unbek Verhalt weibl Genitalorg, nnbez
D28.7	Gutartige Neubildung sonst nbez weibl Genitalorgane	D40.0	NB unsich/unbek Verhalt Prostata
D28.9	Gutartige Neubildung weibl Genitalorgan, nnbez	D40.1	NB unsich/unbek Verhalt Hoden
D29.0	Gutartige Neubildung Penis	D40.7	NB unsich/unbek Verhalt sonst männl Genitalorg
D29.1	Gutartige Neubildung Prostata	D40.9	NB unsich/unbek Verhalt männl Genitalorg, nnbez
D29.2	Gutartige Neubildung Hoden	D41.0	NB unsich/unbek Verhalt Niere
D29.3	Gutartige Neubildung Nebenhoden	D41.1	NB unsich/unbek Verhalt Nierenbecken
D29.4	Gutartige Neubildung Skrotum	D41.2	NB unsich/unbek Verhalt Ureter
D29.7	Gutartige Neubildung sonst männl Genitalorgane	D41.3	NB unsich/unbek Verhalt Urethra
D29.9	Gutartige Neubildung männl Genitalorgan, nnbez	D41.4	NB unsich/unbek Verhalt Harnblase
D30.0	Gutartige Neubildung Niere	D41.7	NB unsich/unbek Verhalt sonstige Harnorgane
D30.1	Gutartige Neubildung Nierenbecken	D41.9	NB unsich/unbek Verhalt Harnorgan, nnbez
D30.2	Gutartige Neubildung Ureter	D42.0	NB unsich/unbek Verhalt Hirnhäute
D30.3	Gutartige Neubildung Harnblase	D42.1	NB unsich/unbek Verhalt Rückenmarkhäute
D30.4	Gutartige Neubildung Urethra	D42.9	NB unsich/unbek Verhalt Meningen, nnbez
D30.7	Gutartige Neubildung sonstige Harnorgane	D43.0	NB unsich/unbek Verhalt Gehirn, supratentoriell
D30.9	Gutartige Neubildung Harnorgan, nnbez	D43.1	NB unsich/unbek Verhalt Gehirn, infratentoriell
D31.0	Gutartige Neubildung Konjunktiva	D43.2	NB unsich/unbek Verhalt Gehirn, nnbez
D31.1	Gutartige Neubildung Kornea	D43.3	NB unsich/unbek Verhalt Hirnnerven
D31.2	Gutartige Neubildung Retina	D43.4	NB unsich/unbek Verhalt Rückenmark
D31.3	Gutartige Neubildung Chorioidea	D43.7	NB unsich/unbek Verhalt sonst Teile ZNS
D31.4	Gutartige Neubildung Ziliarkörper	D43.9	NB unsich/unbek Verhalt ZNS, nnbez
D31.5	Gutartige Neubildung Tränenrüse u Tränenwege	D44.0	NB unsich/unbek Verhalt Schilddrüse
D31.6	Gutartige Neubildung Orbita, nnbez	D44.1	NB unsich/unbek Verhalt Nebenniere
D31.9	Gutartige Neubildung Auge, nnbez	D44.2	NB unsich/unbek Verhalt Nebenschilddrüse
D32.0	Gutartige Neubildung Hirnhäute	D44.3	NB unsich/unbek Verhalt Hypophyse
D32.1	Gutartige Neubildung Rückenmarkhäute	D44.4	NB unsich/unbek Verhalt Duct craniopharyngealis
D32.9	Gutartige Neubildung Meningen, nnbez	D44.5	NB unsich/unbek Verhalt Epiphyse [Gl pin] [Zirbeld]
D33.0	Gutartige Neubildung Gehirn, supratentoriell	D44.6	NB unsich/unbek Verhalt Glomus caroticum
D33.1	Gutartige Neubildung Gehirn, infratentoriell	D44.7	NB unsich/unbek Verhalt Glom aortic so Paragangl
D33.2	Gutartige Neubildung Gehirn, nnbez	D44.9	NB unsich/unbek Verhalt Endokrine Drüs, nnbez
D33.3	Gutartige Neubildung Hirnnerven	D45	Polycythaemia vera
D33.4	Gutartige Neubildung Rückenmark	D46.0	Refraktäre Anämie oh Ringsideroblasten, so bez
D33.7	Gutartige Neubildung sonst nbez Teile ZNS	D46.1	Refraktäre Anämie m Ringsideroblasten
D33.9	Gutartige Neubildung ZNS, nnbez	D46.2	Refraktäre Anämie m Blastenüberschuß
D34	Gutartige Neubildung Schilddrüse	D46.3	Refraktäre Anämie m Blastenübersch in Transformation
D35.0	Gutartige Neubildung Nebenniere	D46.4	Refraktäre Anämie, nnbez
D35.1	Gutartige Neubildung Nebenschilddrüse	D46.7	Sonstige myelodysplastische Syndrome
D35.2	Gutartige Neubildung Hypophyse	D46.9	Myelodysplastisches Syndrom, nnbez
D35.3	Gutartige Neubildung Ductus craniopharyngealis	D47.0	Histiozyten-/Mastzelltumor unsich/unbek Verhalt
D35.4	Gutart Neubild Epiphyse [Gl pineal] [Zirbeldrüse]	D47.1	Chronische myeloproliferative Krankheit
D35.5	Gutartige Neubildung Glomus caroticum	D47.2	Monoklonale Gammopathie
D35.6	Gutart Neubild Glomus aortic u so Paraganglien	D47.3	Essentielle (häorrhagische) Thrombozythämie
D35.7	Gutart Neubildung sonst nbez endokrine Drüsen	D47.7	So nbez NB unsich/unbek Verhalt lymph/blutb/verw Gew
D35.8	Gutart Neubildung Beteilig mehr endokrin Drüsen	D47.9	NB unsich/unbek Verhalt lymph/blutb/verw Gew, nnbez
D35.9	Gutartige Neubildung endokrine Drüse, nnbez	D48.0	NB unsich/unbek Verhalt Knoch u Gelenkknorpel
D36.0	Gutartige Neubildung Lymphknoten	D48.1	NB unsich/unbek Verhalt Bgw/and Weichteilgew
D36.1	Gutart Neubild periph Nerven u auton Nervensystem	D48.2	NB unsich/unbek Verhalt periph Nerv aut Nervensys
D36.7	Gutartige Neubildung sonstige nbez Lok	D48.3	NB unsich/unbek Verhalt Retroperitoneum
D36.9	Gutartige Neubildung nnbez Lokalisation	D48.4	NB unsich/unbek Verhalt Peritoneum
D37.0	NB unsich/unbek Verhalt Lippe Mundhöh Pharynx	D48.5	NB unsich/unbek Verhalt Haut
D37.1	NB unsich/unbek Verhalt Magen	D48.6	NB unsich/unbek Verhalt Brustdrüse [Mamma]
D37.2	NB unsich/unbek Verhalt Dünndarm	D48.7	NB unsich/unbek Verhalt sonst nbez Lok
D37.3	NB unsich/unbek Verhalt Appendix vermiformis	D48.9	NB unsich/unbek Verhalt, nnbez
D37.4	NB unsich/unbek Verhalt Kolon	D55.0	Anämie d Gluk-6-Phos-Dehydrogen[G6PD]-Mang
D37.5	NB unsich/unbek Verhalt Rektum	D55.1	Anämie d sonst Störungen GlutathionSW
D37.6	NB unsich/unbek Verhalt Leber Gallenbl Gallengänge	D57.0	Sichelzellenanämie m Krisen
D37.7	NB unsich/unbek Verhalt so Verdauungsorg	D59.3	Hämolytisch-urämisches Syndrom
D37.9	NB unsich/unbek Verhalt Verdauungsorg, nnbez	D60.0	Chron erworbene isolierte aplastische Anämie

D60.1	Transitorische erworben isolierte aplastische Anämie	E06.0	Akute Thyreoiditis
D60.8	Sonstige erworben isolierte aplastische Anämien	E06.4	Arzneimittelinduzierte Thyreoiditis
D60.9	Erworben isolierte aplastische Anämie, nnbez	E07.1	Dyshormogene Struma
D61.0	Angeborene aplastische Anämie	E15	Hypoglykämisches Koma, nichtdiabetisch
D61.10	Aplastische Anämie infolge zytostatischer Therapie	E20.0	Idiopathischer Hypoparathyreoidismus
D61.18	Sonstige arzneimittelinduzierte aplastische Anämie	E20.8	Sonstiger Hypoparathyreoidismus
D61.19	Arzneimittelinduzierte aplastische Anämie, nnbez	E20.9	Hypoparathyreoidismus, nnbez
D61.2	Aplastische Anämie infolge sonst äuß Ursachen	E23.2	Diabetes insipidus
D61.3	Idiopathische aplastische Anämie	E25.00	21-Hydroxyl-Mang [AGS Typ 3], klassisch Form
D61.8	Sonstige nbez aplastische Anämien	E25.01	21-Hydroxyl-Mang [AGS Typ 3], Late-onset-Form
D61.9	Aplastische Anämie, nnbez	E25.08	Sonst angeb adrenogenit Stör iVm Enzymmang
D64.0	Hereditäre sideroachrest [sideroblast] Anämie	E25.09	Angeb adrenogenit Stör iVm Enzymmang, nnbez
D64.1	Sek sideroachrest [sideroblast] Anämie (KH-bed)	E25.8	Sonstige adrenogenitale Störungen
D64.2	Sek sideroachrest [sideroblast] Anämie d AM/Toxin	E25.9	Adrenogenitale Störung, nnbez
D64.3	Sonstige sideroachrest [sideroblast] Anämien	E27.0	Sonstige Nebennierenrindenüberfunktion
D66	Hereditärer Faktor-VIII-Mangel	E27.1	Primäre Nebennierenrindeninsuffizienz
D67	Hereditärer Faktor-IX-Mangel	E27.2	Addison-Krise
D68.0	Willebrand-Jürgens-Syndrom	E27.3	AM-induzierte Nebennierenrindeninsuffizienz
D68.1	Hereditärer Faktor-XI-Mangel	E27.4	So u nnbez Nebennierenrindeninsuffizienz
D68.2	Hereditärer Mangel an sonst Gerinnungsfaktoren	E27.5	Nebennierenmarküberfunktion
D68.30	Hämorrhag Diathese d Antikoagulanzen	E27.8	Sonstige nbez KH Nebenniere
D68.31	Hämorrhag Diathese d Vermehrung Antikörper geg Faktor VIII	E29.0	Testikuläre Überfunktion
D68.32	Hämorrhag Diathese d Vermehrung Antikörper geg so GerinFakt	E32.1	Abszeß Thymus
D68.38	Sonstige hämorrhag Diathese d sonst u nnbez Antikörper	E34.3	Kleinwuchs, aonkl
D69.9	Hämorrhagische Diathese, nnbez	E35.1	KH Nebennieren b aokl KH
D70.0	Angeb Agranulozyt u Neutropen	E46	Nnbez Energie- u Eiweißmangelernährung
D70.10	Arzneimittelinduz Agranulozyt/Neutropenie: Krit Ph < 4Tg	E70.0	Klassische Phenylketonurie
D70.11	Arzneimittelinduz Agranulozyt/Neutropenie: Krit Ph 10-19Tg	E70.1	Sonstige Hyperphenylalaninämien
D70.12	Arzneimittelinduz Agranulozyt/Neutropenie: Krit Ph > 19Tg	E70.2	Störungen TyrosinSW
D70.13	Arzneimittelinduz Agranulozyt/Neutropenie: Krit Ph 4 - < 7Tg	E70.3	Albinismus
D70.14	Arzneimittelinduz Agranulozyt/Neutropenie: Krit Ph 7 - < 10Tg	E70.8	Sonstige Störungen SW aromatischer Aminosäuren
D70.18	Sonst VerForm arzneimittelinduz Agranulozyt/Neutropenie	E70.9	Störung SW aromatischer Aminosäuren, nnbez
D70.19	Arzneimittelinduz Agranulozyt/Neutropenie, nnbez	E71.0	Ahornsirup- (Harn-) KH
D70.3	Sonstige Agranulozytose	E71.1	Sonstige Störungen SW verzweigter Aminosäuren
D70.5	Zyklische Neutropenie	E71.2	Störung SW verzweigter Aminosäuren, nnbez
D70.6	Sonstige Neutropenie	E72.0	Störungen Aminosäuretransport
D70.7	Neutropenie, nicht näher bezeichnet	E72.1	Störungen SW schwefelhaltiger Aminosäuren
D80.0	Hereditäre Hypogammaglobulinämie	E72.2	Störungen Harnstoffzyklus
D80.2	Selektiver Immunglobulin-A-Mangel [IgA-Mangel]	E72.3	Störungen Lysin- u HydroxylysinSW
D80.3	Selekt Mangel Immunglobulin-G-Subkl [IgG-Subkl]	E72.4	Störungen OrnithinSW
D80.4	Selektiver Immunglobulin-M-Mangel [IgM-Mangel]	E72.5	Störungen GlyzinSW
D80.5	Immundefekt b erhöhtem Immunglobulin M [IgM]	E72.8	Sonstige nbez Störungen AminosäureSW
D81.0	Schwer komb Immundefekt [SCID] m retikul Dysgenes	E72.9	Störung Aminosäurestoffwechsels, nnbez
D81.1	Schwer komb Immundef [SCID] m niedr T-/B-Zellen-Z	E74.0	Glykogenspeicherkrankheit [Glykogenose]
D81.2	Schwer komb Immundef [SCID] m niedr/norm B-Zellen-Z	E74.1	Störungen Fruktosestoffwechsel
D81.3	Adenosinaminase[ADA]-Mangel	E74.2	Störungen Galaktosestoffwechsel
D81.4	Nezelof-Syndrom	E76.0	Mukopolysaccharidose, Typ I
D81.5	Purinnukleosid-Phosphorylase[PNP]-Mangel	E76.1	Mukopolysaccharidose, Typ II
D81.6	Haupthistokompat-Kompl-KI-I-Defekt [MHC-KI-I-D]	E76.2	Sonstige Mukopolysaccharidosen
D81.7	Haupthistokompat-Kompl-KI-II-Defekt [MHC-KI-II-D]	E76.3	Mukopolysaccharidose, nnbez
D81.8	Sonstige kombinierte Immundefekte	E76.8	Sonstige Störungen Glykosaminoglykan-SW
D81.9	Kombinierter Immundefekt, nnbez	E76.9	Störung Glykosaminoglykan-SW, nnbez
D82.0	Wiskott-Aldrich-Syndrom	E78.6	Lipoproteinmangel
D82.1	Di-George-Syndrom	E78.9	Störung Lipoproteinstoffwechsel, nnbez
D83.0	Variab Immundef überw Abweich B-Zellen-Zahl/-Funkt	E79.0	Hyperurikämie oh Zeichen entzündl Arthritis/toph Gicht
D83.1	Variab Immundef m überw immunregulator T-Zell-Stör	E79.1	Lesch-Nyhan-Syndrom
D83.2	Variab Immundef m AutoAK gg B-/T-Zellen	E79.8	Sonstige Störungen Purin- und PyrimidinSW
D83.8	Sonstige variable Immundefekte	E79.9	Störung Purin- u PyrimidinSW, nnbez
D83.9	Variabler Immundefekt, nnbez	E80.0	Hereditäre erythropoetische Porphyrie
D89.0	Polyklonale Hypergammaglobulinämie	E80.1	Porphyria cutanea tarda
D89.1	Kryoglobulinämie	E80.2	Sonstige Porphyrie
E00.0	Angeb Jodmangelsyndrom, neurologischer Typ	E80.6	Sonstige Störungen Bilirubinstoffwechsel
E00.1	Angeb Jodmangelsyndrom, myxödematöser Typ	E83.0	Störungen des Kupferstoffwechsels
E00.2	Angeborenes Jodmangelsyndrom, gemischter Typ	E84.0	Zystische Fibrose mit Lungenmanifestationen
E00.9	Angeborenes Jodmangelsyndrom, nnbez	E84.1	Zystische Fibrose mit Darmmanifestationen
E01.8	Sonst jodmangelbed SchilddrüsenKH u verwandte Zustände	E84.80	Zystische Fibrose mit Lungen- und Darm-Manifestation
E02	Subklinische Jodmangel-Hypothyreose	E84.87	Zystische Fibrose mit sonstigen multiplen Manifestationen
E03.0	Angeborene Hypothyreose m diffuser Struma	E84.88	Zystische Fibrose mit sonstigen Manifestationen
E03.1	Angeborene Hypothyreose oh Struma	E84.9	Zystische Fibrose, nicht näher bezeichnet
E03.5	Myxödemkoma	E88.1	Lipodystrophie, aonkl

E89.2	Hypoparathyreoidismus nach med Maßnahmen	G91.1	Hydrocephalus occlusus
E89.6	NNR- (NNM-) Unterfunkt nach med Maßnahmen	G91.20	Idiop Normaldruckhydroz
F02.4	Demenz b HIV-KH [Hum Imdef-VirusKH]	G91.21	Sek Normaldruckhydroz
F19.3	Psych/VerhaltStör mult/and psychotr Sub, Entzugssynd	G91.29	Normaldruckhydrozeph, nnbez
F82.0	Umschriebene Entwicklungsstörung der Grobmotorik	G91.3	Posttraumatischer Hydrozephalus, nnbez
F82.1	Umschriebene Entwicklungsstör der Fein- u Graphomotorik	G91.8	Sonstiger Hydrozephalus
F82.2	Umschriebene Entwicklungsstörung der Mundmotorik	G91.9	Hydrozephalus, nnbez
F82.9	Umschriebene Entwicklungsstör motorischer Funkt, nnbez	G94.0	Hydrozephalus b aokl inf u parasitären KH
F83	Kombinierte umschriebene Entwicklungsstörung	G94.1	Hydrozephalus b Neubildungen
G00.0	Meningitis durch Haemophilus influenzae	G94.2	Hydrozephalus b sonst aokl KH
G00.1	Pneumokokkenmeningitis	G95.1	Vaskuläre Myelopathien
G00.2	Streptokokkenmeningitis	G95.2	Rückenmarkskompression, nnbez
G00.3	Staphylokokkenmeningitis	G95.9	KH Rückenmark, nnbez
G00.8	Sonstige bakterielle Meningitis	G96.0	Austritt von Liquor cerebrospinalis
G00.9	Bakterielle Meningitis, nnbez	G97.0	Austritt von Liquor cerebrospinalis nach LP
G01	Meningitis bei aokl bakteriellen Krankheiten	H13.3	Okuläres Pemphigoid
G02.0	Meningitis bei aokl Viruskrankheiten	H16.8	Sonstige Formen Keratitis
G02.1	Meningitis bei aokl Mykosen	H19.1	Keratitis u Keratokonjunkt d Herpesviren
G02.8	Meningitis bei sonst nbez aokl infektiösen u parasitären KH	H19.2	Keratitis/Keratokonjun b so aokl infek/paras KH
G03.0	Nichteitrige Meningitis	H32.0	Chorioretinitis b aokl infek u parasitären KH
G03.1	Chronische Meningitis	H58.0	Anomalien Pupillenreaktion b aokl KH
G03.2	Benigne rezidiv Meningitis [Mollaret-Meningitis]	H62.1	Otitis externa b aokl VirusKH
G03.8	Meningitis d sonstige nbez Ursachen	H66.0	Akute eitrige Otitis media
G03.9	Meningitis, nnbez	I12.00	Hypertens NierenKH m Niereninsuff, oA hypert Kris
G05.0	Enzephal Myelitis Enzephalomyelit b aokl bakt KH	I12.01	Hypertens NierenKH m Niereninsuff, mA hypert Kris
G05.1	Enzephal Myelitis Enzephalomyelit b aokl Virus-KH	I12.90	Hypertens NierenKH oh Niereninsuff, oA hypert Kris
G05.2	Enzephal Myelitis Enzephalom b so aokl inf/par KH	I12.91	Hypertens NierenKH oh Niereninsuff, mA hypert Kris
G05.8	Enzephal Myelitis Enzephalomyelit b so aokl KH	I15.00	Renovask Hypert, oA hypertens Kris
G06.0	Intrakran Abszeß u intrakranielles Granulom	I15.01	Renovask Hypert, m Ang hypert Kris
G06.1	Intraspinaler Abszeß u intraspinale Granulom	I15.10	Hypert aFv sonst NierenKH, oA hypertens Kris
G06.2	Extraduraler u subduraler Abszeß, nnbez	I15.11	Hypert Folge v sonst NierenKH, m Ang hypert Kris
G07	Intrakran u intraspinal Absz u Granulom b aokl KH	I26.0	Lungenembolie mit Angabe eines akuten Cor pulmonale
G08	Intrakran u intraspinal Phlebitis u Thrombophlebitis	I26.9	Lungenembolie ohne Angabe eines akuten Cor pulmonale
G12.0	Infant spin Muskelatrophie, Typ I [Werdnig-Hoffm]	I27.0	Primäre pulmonale Hypertonie
G12.1	Sonstige vererbte spinale Muskelatrophie	I27.1	Kyphoskoliotische Herzkrankheit
G12.8	Sonst spinale Muskelatrophien u verwandt Syndrome	I27.20	Pulmonale Hypertonie bei chronischer Thromboembolie
G12.9	Spinale Muskelatrophie, nnbez	I27.28	Sonstige nbez sekundäre pulmonale Hypertonie
G40.1	Lokbez (fok) (part) idiop Epilep/epil Synd m einf fok Anf	I27.8	Sonstige näher bezeichnete pulmonale Herzkrankheiten
G40.3	Generalisierte idiopath Epilepsie u epilept Synd	I27.9	Pulmonale Herzkrankheit, nicht näher bezeichnet
G51.0	Fazialisparese	I30.0	Akute unspezifische idiopathische Perikarditis
G52.7	KH mehrerer Hirnnerven	I30.1	Infektiöse Perikarditis
G53.1	Mult Hirnnervenlähmung b aokl inf u parasit KH	I30.8	Sonstige Formen der akuten Perikarditis
G53.2	Multiple Hirnnervenlähmungen b Sarkoidose	I30.9	Akute Perikarditis, nicht näher bezeichnet
G53.3	Multiple Hirnnervenlähmungen b Neubildungen	I31.2	Hämoperikard, anderenorts nicht klassifiziert
G54.1	Läsionen Plexus lumbosacralis	I31.3	Perikarderguß (nichtentzündlich)
G55.1	Kompr Nervenwurzeln/-plexus b Bandscheibenschäden	I31.8	Sonstige näher bezeichnete Krankheiten des Perikards
G55.2	Kompr Nervenwurzeln/-plexus b Spondylose	I31.9	Krankheit des Perikards, nicht näher bezeichnet
G70.0	Myasthenia gravis	I32.0	Perikarditis bei aokl bakteriellen Krankheiten
G70.2	Angeb od entwicklungsbedingte Myasthenie	I32.1	Perikarditis bei sonstigen aokl infektiösen u parasitären KH
G70.8	Sonstige nbez neuromuskuläre KH	I32.8	Perikarditis bei sonstigen aokl Krankheiten
G71.0	Muskeldystrophie	I33.0	Akute und subakute infektiöse Endokarditis
G71.1	Myotone Syndrome	I33.9	Akute Endokarditis, nicht näher bezeichnet
G71.2	Angeborene Myopathien	I37.0	Pulmonalklappenstenose
G71.9	Primäre Myopathie, nnbez	I39.0	MitralklappenKH b aokl KH
G82.30	Schlaff Tetrapares u Tetrapleg, akut kompl QSL ntraum	I39.1	AortenklappenKH b aokl KH
G82.32	Schlaff Tetrapares u Tetrapleg, chron kompl QSL	I39.2	TrikuspidalklappenKH b aokl KH
G82.39	Schlaff Tetrapares u Tetrapleg, nnbez	I39.3	PulmonalklappenKH b aokl KH
G82.40	Spast Tetrapares u Tetrapleg, akut kompl QSL ntraum	I39.4	KH mehr Herzklappen b aokl KH
G82.42	Spast Tetrapares u Tetrapleg, chron kompl QSL	I39.8	Endokarditis b aokl KH, Herzklappe nnbez
G82.49	Spast Tetrapares u Tetrapleg, nnbez	I40.0	Infektiöse Myokarditis
G82.50	Tetrapares u Tetrapleg, nnbez, akut kompl QSL ntraum Genese	I40.9	Akute Myokarditis, nnbez
G82.52	Tetrapares u Tetrapleg, nnbez, chron kompl QSL	I41.0	Myokarditis b aokl bakteriellen KH
G82.59	Tetrapares u Tetrapleg, nnbez	I41.1	Myokarditis b aokl VirusKH
G83.0	Dipares u Dipleg ob Extrem	I41.2	Myokarditis b sonst aokl inf u parasitären KH
G83.1	Monopares u Monopleg unt Extrem	I41.8	Myokarditis b sonst aokl KH
G83.2	Monopares u Monopleg ob Extrem	I43.1	Kardiomyopathie b StoffwechselKH
G83.3	Monopares u Monopleg, nnbez	I43.2	Kardiomyopathie b alimentären KH
G83.40	Kompl Cauda- (equina-) Synd	I44.0	Atrioventrikulärer Block 1. Grades
G83.41	Inkompl Cauda- (equina-) Synd	I44.1	Atrioventrikulärer Block 2. Grades
G83.49	Cauda- (equina-) Synd, nnbez	I44.2	Atrioventrikulärer Block 3. Grades

I44.3	So u nbez atrioventrikulärer Block	I63.5	Hirninfd nbez Verschl/Sten zereb Aa
I44.4	Linksanteriorer Faszikelblock	I63.6	Hirninfd Thrombose Hirnvenen, nichteitrig
I44.5	Linksposteriorer Faszikelblock	I63.8	Sonstiger Hirninfarkt
I44.6	So u nbez Faszikelblock	I63.9	Hirninfarkt, nbez
I44.7	Linksschenkelblock, nbez	I65.0	Verschluss u Stenose A vertebralis
I45.0	Rechtsfaszikulärer Block	I65.1	Verschluss u Stenose A basilaris
I45.1	So u nbez Rechtsschenkelblock	I65.2	Verschluss u Stenose A carotis
I45.2	Bifaszikulärer Block	I65.3	Verschl u Sten mehr/bds präzereb Aa
I45.3	Trifaszikulärer Block	I65.8	Verschl u Sten sonst präzereb Aa
I45.4	Unspezifischer intraventrikulärer Block	I65.9	Verschl u Sten nbez präzereb Aa
I45.5	Sonstiger nbez Herzblock	I66.0	Verschluss u Stenose A cerebri media
I45.6	Präexzitations-Syndrom	I66.1	Verschluss u Stenose A cerebri anterior
I45.8	Sonstige nbez kardiale Erregungsleitungsstörungen	I66.2	Verschluss u Stenose A cerebri posterior
I45.9	Kardiale Erregungsleitungsstörung, nbez	I66.3	Verschluss u Stenose Aa Cerebelli
I46.0	Herzstillstand m erfolgreicher Wiederbelebung	I66.4	Verschl u Sten mehr u bds zereb Aa
I46.1	Plötzlicher Herztod, so beschrieben	I66.8	Verschl u Sten sonst zereb A
I46.9	Herzstillstand, nbez	I66.9	Verschl u Sten nbez zereb A
I47.1	Supraventrikuläre Tachykardie	I67.10	Zerebrales Aneurysma (erworben)
I47.2	Ventrikuläre Tachykardie	I67.11	Zerebrale arteriovenöse Fistel (erworben)
I47.9	Paroxysmale Tachykardie, nbez	I67.6	Nichteitrig Thrombose intrakranielles Venensyst
I48.00	VH-Flattern, paroxys	I71.00	Dissektion Aorta nbez Lok, oh Angabe einer Ruptur
I48.01	VH-Flattern, chron	I71.01	Dissektion Aorta thoracica, ohne Angabe einer Ruptur
I48.09	VH-Flattern, nbez	I71.02	Dissektion Aorta abdominalis, ohne Angabe einer Ruptur
I48.10	VH-Flimmern, paroxys	I71.03	Dissektion Aorta, thorakoabdominal, oh Angabe einer Ruptur
I48.11	VH-Flimmern, chron	I71.04	Dissektion Aorta nbez Lokalisation, rupturiert
I48.19	VH-Flimmern	I71.05	Dissektion Aorta thoracica, rupturiert
I49.0	Kammerflattern u Kammerflimmern	I71.06	Dissektion Aorta abdominalis, rupturiert
I50.00	Prim Rechtsherzinsuff	I71.07	Dissektion Aorta, thorakoabdominal, rupturiert
I50.01	Sek Rechtsherzinsuff	I71.1	Aneurysma Aorta thoracica, rupturiert
I50.11	Linksherzinsuff, oh Beschw	I71.2	Aneurysma Aorta thoracica, oh Angabe einer Ruptur
I50.12	Linksherzinsuff, m Beschw b stark Belast	I71.3	Aneurysma Aorta abdominalis, rupturiert
I50.13	Linksherzinsuff, m Beschw b leichter Belast	I71.4	Aneurysma Aorta abdominalis, oh Angabe einer Ruptur
I50.14	Linksherzinsuff, m Beschw i Ruhe	I71.5	Aortenaneurysma, thorakoabdominal, rupturiert
I50.19	Linksherzinsuffiz, nbez	I71.6	Aortenaneurysma, thorakoabdominal, oh Ang einer Ruptur
I50.9	Herzinsuffizienz, nbez	I71.8	Aortenaneurysma nbez Lokalisation, rupturiert
I51.1	Ruptur Chordae tendineae, aonkl	I71.9	Aortenaneurysma nbez Lok, oh Angabe einer Ruptur
I51.2	Papillarmuskelruptur, aonkl	I73.8	Sonstige nbez periphere GefäßKH
I51.4	Myokarditis, nbez	I73.9	Periphere GefäßKH, nbez
I51.5	Myokarddegeneration	I74.0	Embolie u Thrombose Aorta abdominalis
I51.6	Herz-Kreislauf-KH, nbez	I74.1	Embolie u Thrombose so u nbez Abschnitte Aorta
I60.0	SubarachBlutung, von Karotissiphon/-bifurkation ausgeh	I74.2	Embolie u Thrombose Arterien ob Extremitäten
I60.1	SubarachBlutung, von A cerebri media ausgehend	I74.3	Embolie u Thrombose Arterien unt Extremitäten
I60.2	SubarachBlutung, von A communicans ant ausgehend	I74.4	Embolie u Thrombose Extremitätenarterien, nbez
I60.3	SubarachBlutung, von A communicans post ausgehend	I74.5	Embolie u Thrombose A iliaca
I60.4	SubarachBlutung, von A basilaris ausgehend	I74.8	Embolie u Thrombose sonstiger Arterien
I60.5	SubarachBlutung, von A vertebralis ausgehend	I74.9	Embolie u Thrombose nbez Arterie
I60.6	SubarachBlutung, von sonst intrakran Aa ausgehend	I77.2	Arterienruptur
I60.7	SubarachBlutung, von nbez intrakran A ausgehend	I77.5	Arteriennekrose
I60.8	Sonstige Subarachnoidalblutung	I79.0	Aortenaneurysma b aokl KH
I60.9	Subarachnoidalblutung, nbez	I79.2	Periphere Angiopathie b aokl KH
I61.0	Intrazereb Blutung Großhirnhemisphäre, subkortikal	I80.1	Thrombose Phlebitis Thrombophleb V femoralis
I61.1	Intrazereb Blutung Großhirnhemisphäre, kortikal	I80.2	Thrombose Phlebitis Thrombophleb so tiefer Gef unt Extr
I61.2	Intrazereb Blutung Großhirnhemisphäre, nbez	I81	Pfortaderthrombose
I61.3	Intrazerebrale Blutung Hirnstamm	I82.0	Budd-Chiari-Syndrom
I61.4	Intrazerebrale Blutung Kleinhirn	I82.2	Embolie u Thrombose V cava
I61.5	Intrazerebrale intraventrikuläre Blutung	I82.3	Embolie u Thrombose Nierenvene
I61.6	Intrazerebrale Blutung an mehreren Lok	I85.0	Ösophagusvarizen m Blutung
I61.8	Sonstige intrazerebrale Blutung	I89.1	Lymphangitis
I61.9	Intrazerebrale Blutung, nbez	I89.8	Sonst nbez nichtinf KH Lymphgefäße u LK
I62.00	Subdurale Blutung (nichttraumatisch): Akut	I97.0	Postkardiotomie-Syndrom
I62.01	Subdurale Blutung (nichttraumatisch): Subakut	I97.1	Sonst FktStör nach kardiochirurgischem Eingriff
I62.02	Subdurale Blutung (nichttraumatisch): Chronisch	I98.0	Kardiovaskuläre Syphilis
I62.09	Subdurale Blutung (nichttraumatisch): Nicht näher bezeichnet	I98.1	Stör Herz-Kreislaufsys b sonst aokl infek/paras KH
I62.1	Nichttraumatische extradurale Blutung	J09	Grippe durch bestimmte nachgewiesene Influenzaviren
I62.9	Intrakranielle Blutung (nichttraumatisch), nbez	J10.0	Grippe m Pneumonie, Influenzaviren nachg
I63.0	Hirninfd Thromb präzereb Aa	J10.1	Grippe m so Manifestat an Atemw, Influenzavir nachg
I63.1	Hirninfd Embol präzereb Aa	J10.8	Grippe m sonst Manifestat, Influenzaviren nachg
I63.2	Hirninfd nbez Verschl/Sten präzereb Aa	J11.0	Grippe m Pneumonie, Viren nicht nachgewiesen
I63.3	Hirninfd Thromb zereb Aa	J11.1	Grippe m so Manifestat an Atemw, Viren nicht nachg
I63.4	Hirninfd Embol zereb Aa	J11.8	Grippe m sonst Manifestat, Viren nicht nachg

J12.0	Pneumonie d Adenoviren	K40.01	Doppelseitige Hern ing m Einkl oh Gangr, Rezidivhernie
J12.1	Pneumonie d Resp-Sync-Vir [RS-V]	K40.10	Doppelseitige Hern ing m Gangr, n Rezidivhern bez
J12.2	Pneumonie d Parainfluenzaviren	K40.11	Doppelseitige Hern ing m Gangr, Rezidivhernie
J12.3	Pneumonie durch humanes Metapneumovirus	K40.30	Hern ing, eins/oh SeitAng, m Einkl oh Gangr, n RezHern bez
J12.8	Pneumonie d sonstige Viren	K40.31	Hern ing, eins/oh SeitAng, m Einkl oh Gangr, Rezidivhernie
J12.9	Viruspneumonie, nnbez	K40.40	Hern ing, eins/oh SeitAng, m Gangr, n Rezidivhern bez
J13	Pneumonie d Streptococcus pneumoniae	K40.41	Hern ing, eins/oh SeitAng, m Gangr, Rezidivhernie
J14	Pneumonie d Haemophilus influenzae	K41.0	Doppelseitige Hernia femoralis m Einkl oh Gangrän
J15.0	Pneumonie d Klebsiella pneumoniae	K41.1	Doppelseitige Hernia femoralis m Gangrän
J15.1	Pneumonie d Pseudomonas	K41.3	Hern fem, eins/oh SeitAng, m Einkl oh Gangrän
J15.2	Pneumonie d Staphylokokken	K41.4	Hern fem, eins/oh SeitAng, m Gangrän
J15.3	Pneumonie d Streptokokken Gruppe B	K42.0	Hernia umbilicalis m Einklemmung oh Gangrän
J15.4	Pneumonie d sonstige Streptokokken	K42.1	Hernia umbilicalis m Gangrän
J15.5	Pneumonie d Escherichia coli	K43.0	Hernia ventralis m Einklemmung oh Gangrän
J15.6	Pneumonie d and aerobe gramnegative Bakterien	K43.1	Hernia ventralis m Gangrän
J15.7	Pneumonie d Mycoplasma pneumoniae	K44.0	Hernia diaphragmatica m Einkl oh Gangrän
J15.8	Sonstige bakterielle Pneumoniae	K44.1	Hernia diaphragmatica m Gangrän
J15.9	Bakterielle Pneumonie, nnbez	K45.1	Sonstige nbez abdominale Hernien m Gangrän
J16.0	Pneumonie d Chlamydien	K46.1	Nnbez abdominale Hernie m Gangrän
J16.8	Pneumonie d sonstige nbez Infektionserreger	K52.1	Toxische Gastroenteritis u Kolitis
J17.0	Pneumonie b aokl bakteriellen KH	K55.0	Akute GefäßKH Darm
J17.1	Pneumonie b aokl VirusKH	K55.21	Angiodysplasie Kolon: Ohne Angabe Blutung
J17.2	Pneumonie b Mykosen	K56.0	Paralytischer Ileus
J17.3	Pneumonie b parasitären KH	K56.1	Invagination
J17.8	Pneumonie b sonst aokl KH	K56.2	Volvulus
J18.0	Bronchopneumonie, nnbez	K56.4	Sonstige Obturation Darm
J18.1	Lobärpneumonie, nnbez	K56.6	Sonstiger und nicht näher bezeichneter mechanischer Ileus
J18.8	Sonstige Pneumonie, Erreger nnbez	K56.7	Ileus, nnbez
J18.9	Pneumonie, nnbez	K59.3	Megakolon, aonkl
J21.0	Akute Bronchiolitis d Resp-Sync-Vir [RS-V]	K61.0	Analabszeß
J21.1	Akute Bronchiolitis durch humanes Metapneumovirus	K61.1	Rektalabszeß
J21.8	Akute Bronchiolitis d sonstige nbez Erreger	K61.2	Anorektalabszeß
J21.9	Akute Bronchiolitis, nnbez	K61.3	Ischiorektalabszeß
J34.3	Hypertrophie Nasenmuscheln	K61.4	Intrasphinktärer Abszeß
J38.00	Lähmung der Stimmklappen u des Kehlkopfes: Nnbez	K62.2	Analprolaps
J38.02	Lähm der Stimmlipp u des Kehlkopfes: Einseitig, komplett	K62.3	Rektumprolaps
J38.03	Lähm der Stimmlipp u des Kehlkopfes: Beidseitig, partiell	K62.4	Stenose Anus u Rektum
J38.6	Kehlkopfstenose	K63.0	Darmabszeß
J38.7	Sonstige Krankheiten des Kehlkopfes	K63.1	Perforation Darm (nichttraumatisch)
J39.0	Retropharyngealabszess und Parapharyngealabszess	K63.2	Darmfistel
J69.0	Pneumonie d Nahrung od Erbrochenes	K63.3	Darmulkus
J69.1	Pneumonie d Öle u Extrakte	K65.0	Akute Peritonitis
J69.8	Pneumonie d sonst feste u flüssige Substanzen	K65.8	Sonstige Peritonitis
J85.0	Gangrän u Nekrose Lunge	K65.9	Peritonitis, nnbez
J85.1	Abszeß d Lunge m Pneumonie	K66.0	Peritoneale Adhäsionen
J85.2	Abszeß d Lunge oh Pneumonie	K66.1	Hämoperitoneum
J85.3	Abszeß d Mediastinums	K66.8	Sonstige nbez KH Peritoneum
J86.0	Pyothorax m Fistel	K67.0	Chlamydienperitonitis
J86.9	Pyothorax oh Fistel	K67.1	Gonokokkenperitonitis
J90	Pleuraerguß, aonkl	K67.3	Tuberkulöse Peritonitis
J91	Pleuraerguß b aokl KH	K67.8	Sonst KH Peritoneum b aokl InfektionsKH
J94.0	Chylöser (Pleura-) Erguß	K71.0	Toxische LeberKH m Cholestase
J94.2	Hämatothorax	K71.1	Toxische LeberKH m Lebernekrose
J94.8	Sonstige nbez Krankheitszustände Pleura	K71.2	Toxische LeberKH m akuter Hepatitis
J94.9	Pleurakrankheit, nnbez	K71.3	Tox LeberKH m chron-persistierender Hepatitis
J95.0	Funktionsstörung eines Tracheostomas	K71.4	Toxische LeberKH m chron lobulärer Hepatitis
J95.80	latrog Pneumothor	K71.5	Toxische LeberKH m chron-aktiver Hepatitis
K07.1	Anomalien Kiefer-Schädelbasis-Verhältnis	K71.6	Toxische LeberKH m Hepatitis, aonkl
K07.8	Sonstige dentofaziale Anomalien	K71.7	Toxische LeberKH m Fibrose u Zirrhose Leber
K22.2	Ösophagusverschluss	K71.8	Toxische LeberKH m sonst Affektionen Leber
K22.3	Perforation Ösophagus	K71.9	Toxische LeberKH, nnbez
K22.4	Dyskinesie Ösophagus	K72.0	Akutes u subakutes Leberversagen
K31.6	Fistel Magen u Duodenum	K74.0	Leberfibrose
K35.2	Akute Appendizitis m generalisierter Peritonitis	K74.2	Leberfibrose m Lebersklerose
K35.30	Akute Appendizitis m lok Peritonitis oh Perforation od Ruptur	K74.3	Primäre biliäre Zirrhose
K35.31	Akute Appendizitis m lok Peritonitis m Perforation od Ruptur	K74.4	Sekundäre biliäre Zirrhose
K35.32	Akute Appendizitis m Peritonealabszeß	K74.5	Biliäre Zirrhose, nnbez
K35.8	Akute Appendizitis, nnbez	K74.6	Sonst u nnbez Zirrhose Leber
K37	Nnbez Appendizitis	K75.0	Leberabszeß
K40.00	Doppelseitige Hern ing m Einkl oh Gangr, n Rezidivhern bez	K75.1	Phlebitis Pfortader

K75.2	Unspezifische reaktive Hepatitis	M00.27	Arthrit/Polyarth d sonst Streptokokken Knöchel/Fuß
K75.3	Granulomatöse Hepatitis, aonkl	M00.28	Arthrit/Polyarth d sonst Streptokokken, sonst Lok
K75.4	Autoimmune Hepatitis	M00.29	Arthrit/Polyarth d sonst Streptokokken, nnbez Lok
K75.8	Sonstige nbez entzündliche Leber-KH	M00.80	Arthrit/Polyarth d sonst nbez bakt Erreg, mehrere Lok
K75.9	Entzündliche Leber-KH, nnbez	M00.81	Arthrit/Polyarth d sonst nbez bakt Erreg Schulterregion
K76.0	Fettleber [fettige Degeneration], aonkl	M00.82	Arthrit/Polyarth d sonst nbez bakt Erreg Oberarm
K76.2	Zentrale hämorrhagische Lebernekrose	M00.83	Arthrit/Polyarth d sonst nbez bakt Erreg Unterarm
K76.3	Leberinfarkt	M00.84	Arthrit/Polyarth d sonst nbez bakt Erreger Hand
K76.4	Peliosis hepatis	M00.85	Arthrit/Polyarth d sonst nbez bakt Erreg Becken/Oberschenkel
K76.6	Portale Hypertonie	M00.86	Arthrit/Polyarth d sonst nbez bakt Erreg Unterschenkel
K76.7	Hepatorenales Syndrom	M00.87	Arthrit/Polyarth d sonst nbez bakt Erreg Knöchel/Fuß
K77.0	LeberKH b aokl infek/parasit KH	M00.88	Arthrit/Polyarth d sonst nbez bakt Erreg, so Lok
K77.11	Stadium 1 der akuten Leber-Graft-versus-host-KH	M00.89	Arthrit/Polyarth d sonst nbez bakt Erreg, nnbez Lok
K77.12	Stadium 2 der akuten Leber-Graft-versus-host-KH	M01.00	Arthritis d Meningokokken, mehrere Lok
K77.13	Stadium 3 der akuten Leber-Graft-versus-host-KH	M01.01	Arthritis d Meningokokken Schulterregion
K77.14	Stadium 4 der akuten Leber-Graft-versus-host-KH	M01.02	Arthritis d Meningokokken Oberarm
K77.8	LeberKH b sonst aokl KH	M01.03	Arthritis d Meningokokken Unterarm
K83.1	Verschlus Gallengang	M01.04	Arthritis d Meningokokken Hand
K90.2	Syndrom blinden Schlinge, aonkl	M01.05	Arthritis d Meningokokken Becken/Oberschenkel
K90.3	Pankreatogene Steatorrhoe	M01.06	Arthritis d Meningokokken Unterschenkel
K91.1	Syndrome operierter Magen	M01.07	Arthritis d Meningokokken Knöchel/Fuß
K93.1	Megakolon b Chagas-KH	M01.08	Arthritis d Meningokokken, sonst Lok
L00.0	SSS-Syndrom, Befall < 30% KöOF	M01.09	Arthritis d Meningokokken, nnbez Lok
L00.1	SSS-Syndrom, Befall >= 30% KöOF	M01.10	Tuberkulöse Arthritis, mehrere Lokalisationen
L10.2	Pemphigus foliaceus	M01.11	Tuberkulöse Arthritis Schulterregion
L11.8	Sonstige nbez akantholytische Dermatosen	M01.12	Tuberkulöse Arthritis Oberarm
L11.9	Akantholytische Dermatoese, nnbez	M01.13	Tuberkulöse Arthritis Unterarm
L12.0	Bullöses Pemphigoid	M01.14	Tuberkulöse Arthritis Hand
L12.3	Erworbene Epidermolysis bullosa	M01.15	Tuberkulöse Arthritis Beckenregion/Oberschenkel
L12.8	Sonstige Pemphigoid-KH	M01.16	Tuberkulöse Arthritis Unterschenkel
L12.9	Pemphigoid-KH, nnbez	M01.17	Tuberkulöse Arthritis Knöchel/Fuß
L13.0	Dermatitis herpetiformis [Dühring]	M01.18	Tuberkulöse Arthritis, sonstige Lokalisation
L13.1	Pustulosis subcornealis [Sneddon-Wilkinson]	M01.19	Tuberkulöse Arthritis, nnbez Lokalisationen
L13.8	Sonstige nbez bullöse Dermatosen	M01.30	Arthritis b sonst aokl bakt KH, mehrere Lok
L14	Bullöse Dermatosen b aokl KH	M01.31	Arthritis b sonst aokl bakt KH Schulterregion
L40.1	Generalisierte Psoriasis pustulosa	M01.32	Arthritis b sonst aokl bakt KH Oberarm
L51.0	Nichtbullöses Erythema exsudativum multiforme	M01.33	Arthritis b sonst aokl bakt KH Unterarm
L51.1	Bullöses Erythema exsudativum multiforme	M01.34	Arthritis b sonst aokl bakt KH Hand
L51.20	Tox epiderm Nekrolys [Lyell-Syndrom], Befall < 30% KöOF	M01.35	Arthritis b sonst aokl bakt KH Beckenreg/Oberschenkel
L51.21	Tox epiderm Nekrolys [Lyell-Syndrom], Befall >= 30% KöOF	M01.36	Arthritis b sonst aokl bakt KH Unterschenkel
L51.8	Sonstiges Erythema exsudativum multiforme	M01.37	Arthritis b sonst aokl bakt KH Knöchel/Fuß
L51.9	Erythema exsudativum multiforme, nnbez	M01.38	Arthritis b sonst aokl bakt KH, sonst Lok
L74.4	Anhidrosis	M01.39	Arthritis b sonst aokl bakt KH, nnbez Lok
M00.00	Arthrit/Polyarth d Staphylokokken, mehrere Lok	M01.40	Arthritis b Röteln, mehrere Lokalisationen
M00.01	Arthrit/Polyarth d Staphylokokken Schulterreg	M01.41	Arthritis b Röteln Schulterregion
M00.02	Arthrit/Polyarth d Staphylokokken Oberarm	M01.42	Arthritis b Röteln Oberarm
M00.03	Arthrit/Polyarth d Staphylokokken Unterarm	M01.43	Arthritis b Röteln Unterarm
M00.04	Arthrit/Polyarth d Staphylokokken Hand	M01.44	Arthritis b Röteln Hand
M00.05	Arthrit/Polyarth d Staphylokokken Becken/Oberschenkel	M01.45	Arthritis b Röteln Beckenregion/Oberschenkel
M00.06	Arthrit/Polyarth d Staphylokokken Unterschenkel	M01.46	Arthritis b Röteln Unterschenkel
M00.07	Arthrit/Polyarth d Staphylokokken Knöchel/Fuß	M01.47	Arthritis b Röteln Knöchel/Fuß
M00.08	Arthrit/Polyarth d Staphylokokken, sonst Lok	M01.48	Arthritis b Röteln, sonstige Lokalisation
M00.09	Arthrit/Polyarth d Staphylokokken, nnbez Lok	M01.49	Arthritis b Röteln, nnbez Lokalisationen
M00.10	Arthrit/Polyarth d Pneumokokken, mehrere Lok	M01.60	Arthritis b Mykosen, mehrere Lokalisationen
M00.11	Arthrit/Polyarth d Pneumokokken Schulterregion	M01.61	Arthritis b Mykosen Schulterregion
M00.12	Arthrit/Polyarth d Pneumokokken Oberarm	M01.62	Arthritis b Mykosen Oberarm
M00.13	Arthrit/Polyarth d Pneumokokken Unterarm	M01.63	Arthritis b Mykosen Unterarm
M00.14	Arthrit/Polyarth d Pneumokokken Hand	M01.64	Arthritis b Mykosen Hand
M00.15	Arthrit/Polyarth d Pneumokokken Becken/Oberschenkel	M01.65	Arthritis b Mykosen Beckenregion/Oberschenkel
M00.16	Arthrit/Polyarth d Pneumokokken Unterschenkel	M01.66	Arthritis b Mykosen Unterschenkel
M00.17	Arthrit/Polyarth d Pneumokokken Knöchel/Fuß	M01.67	Arthritis b Mykosen Knöchel/Fuß
M00.18	Arthrit/Polyarth d Pneumokokken, sonst Lok	M01.68	Arthritis b Mykosen, sonstige Lokalisation
M00.19	Arthrit/Polyarth d Pneumokokken, nnbez Lok	M01.69	Arthritis b Mykosen, nnbez Lokalisationen
M00.20	Arthrit/Polyarth d sonst Streptokokken, mehrere Lok	M10.10	Bleigicht, mehrere Lokalisationen
M00.21	Arthrit/Polyarth d sonst Streptokokken Schulterreg	M10.11	Bleigicht Schulterregion
M00.22	Arthrit/Polyarth d sonst Streptokokken Oberarm	M10.12	Bleigicht Oberarm
M00.23	Arthrit/Polyarth d sonst Streptokokken Unterarm	M10.13	Bleigicht Unterarm
M00.24	Arthrit/Polyarth d sonst Streptokokken Hand	M10.14	Bleigicht Hand
M00.25	Arthrit/Polyarth d sonst Streptok Becken/Oberschenkel	M10.15	Bleigicht Beckenregion/Oberschenkel
M00.26	Arthrit/Polyarth d sonst Streptokokken Unterschenkel	M10.16	Bleigicht Unterschenkel

M10.17	Bleigicht Knöchel/Fuß	M73.06	Bursitis gonorrhoeica Unterschenkel
M10.18	Bleigicht, sonstige Lokalisation	M73.07	Bursitis gonorrhoeica Knöchel/Fuß
M10.19	Bleigicht, nnbez Lokalisationen	M73.08	Bursitis gonorrhoeica, sonstige Lokalisation
M10.20	Arzneimittelinduzierte Gicht, mehrere Lok	M73.09	Bursitis gonorrhoeica, nnbez Lokalisationen
M10.21	Arzneimittelinduzierte Gicht Schulterregion	M84.30	Streißfraktur, aonkl, mehrere Lokalisationen
M10.22	Arzneimittelinduzierte Gicht Oberarm	M84.31	Streißfraktur, aonkl, Schulterregion
M10.23	Arzneimittelinduzierte Gicht Unterarm	M84.32	Streißfraktur, aonkl, Oberarm
M10.24	Arzneimittelinduzierte Gicht Hand	M84.33	Streißfraktur, aonkl, Unterarm
M10.25	Arzneimittelinduzierte Gicht Beckenregion/OS	M84.34	Streißfraktur, aonkl, Hand
M10.26	Arzneimittelinduzierte Gicht Unterschenkel	M84.35	Streißfraktur, aonkl, Beckenregion/Oberschenkel
M10.27	Arzneimittelinduzierte Gicht Knöchel/Fuß	M84.36	Streißfraktur, aonkl, Unterschenkel
M10.28	Arzneimittelinduzierte Gicht, sonstige Lok	M84.37	Streißfraktur, aonkl, Knöchel/Fuß
M10.29	Arzneimittelinduzierte Gicht, nnbez Lok	M84.38	Streißfraktur, aonkl, sonstige Lokalisation
M14.8	Arthropathien b sonst nb, aonkl KH	M84.39	Streißfraktur, aonkl, nnbez Lokalisationen
M32.0	AM-induz systemischer Lupus erythematodes	M84.40	Pathologische Fraktur, aonkl, mehrere Lok
M32.1	Syst Lupus erythematodes m Bet Org/Organsyst	M84.41	Pathologische Fraktur, aonkl, Schulterregion
M32.8	Sonst Formen syst Lupus erythematodes	M84.42	Pathologische Fraktur, aonkl, Oberarm
M32.9	Systemischer Lupus erythematodes, nnbez	M84.43	Pathologische Fraktur, aonkl, Unterarm
M36.1	Arthropathie b Neubildungen	M84.44	Pathologische Fraktur, aonkl, Hand
M36.2	Arthropathia haemopholica	M84.45	Pathologische Fraktur, aonkl, Becken/OS
M36.3	Arthropathie b sonst aonkl Blut-KH	M84.46	Pathologische Fraktur, aonkl, Unterschenkel
M36.8	System-KH Bgw b sonst aonkl KH	M84.47	Pathologische Fraktur, aonkl, Knöchel/Fuß
M46.20	Wirbelosteomyelitis, mehrere Lok WS	M84.48	Pathologische Fraktur, aonkl, sonstige Lok
M46.21	Wirbelosteomyelitis, Okzipito-Atlanto-Axialbereich	M84.49	Pathologische Fraktur, aonkl, nnbez Lokalisationen
M46.22	Wirbelosteomyelitis, Zervikalbereich	M86.00	Akute hämatogene Osteomyelitis, mehrere Lok
M46.23	Wirbelosteomyelitis, Zervikothorakalbereich	M86.01	Akute hämatogene Osteomyelitis Schulterregion
M46.24	Wirbelosteomyelitis, Thorakalbereich	M86.02	Akute hämatogene Osteomyelitis Oberarm
M46.25	Wirbelosteomyelitis, Thorakolumbalbereich	M86.03	Akute hämatogene Osteomyelitis Unterarm
M46.26	Wirbelosteomyelitis, Lumbalbereich	M86.04	Akute hämatogene Osteomyelitis Hand
M46.27	Wirbelosteomyelitis, Lumbosakralbereich	M86.05	Akute hämatogene Osteomyelitis Becken/OS
M46.28	Wirbelosteomyelitis, Sakral-/Sakrokokzygealbereich	M86.06	Akute hämatogene Osteomyelitis Unterschenkel
M46.29	Wirbelosteomyelitis, nnbez Lokalisation	M86.07	Akute hämatogene Osteomyelitis Knöchel/Fuß
M48.40	Ermüdungsbruch Wirbel, mehrere Lok WS	M86.08	Akute hämatogene Osteomyelitis, sonst Lok
M48.41	Ermüdungsbruch Wirbel, Okzipito-Atlanto-Axialbereich	M86.09	Akute hämatogene Osteomyelitis, nnbez Lok
M48.42	Ermüdungsbruch Wirbels, Zervikalbereich	M86.10	Sonstige akute Osteomyelitis, mehrere Lok
M48.43	Ermüdungsbruch Wirbel, Zervikothorakalbereich	M86.11	Sonstige akute Osteomyelitis Schulterregion
M48.44	Ermüdungsbruch Wirbel, Thorakalbereich	M86.12	Sonstige akute Osteomyelitis Oberarm
M48.45	Ermüdungsbruch Wirbel, Thorakolumbalbereich	M86.13	Sonstige akute Osteomyelitis Unterarm
M48.46	Ermüdungsbruch Wirbel, Lumbalbereich	M86.14	Sonstige akute Osteomyelitis Hand
M48.47	Ermüdungsbruch Wirbel, Lumbosakralbereich	M86.15	Sonstige akute Osteomyelitis Becken/Oberschenkel
M48.48	Ermüdungsbruch Wirbel, Sakral-/Sakrokokzygealbereich	M86.16	Sonstige akute Osteomyelitis Unterschenkel
M48.49	Ermüdungsbruch Wirbel, nnbez Lokalisation	M86.17	Sonstige akute Osteomyelitis Knöchel/Fuß
M48.50	WK-Kompr, aonkl, mehrere Lok WS	M86.18	Sonstige akute Osteomyelitis, sonstige Lok
M48.51	WK-Kompr, aonkl, Okzipito-Atlanto-Axialbereich	M86.19	Sonstige akute Osteomyelitis, nnbez Lokalisationen
M48.52	Wirbelkörperkompression, aonkl, Zervikalbereich	M86.20	Subakute Osteomyelitis, mehrere Lokalisationen
M48.53	WK-Kompr, aonkl, Zervikothorakalbereich	M86.21	Subakute Osteomyelitis Schulterregion
M48.54	Wirbelkörperkompression, aonkl, Thorakalbereich	M86.22	Subakute Osteomyelitis Oberarm
M48.55	WK-Kompr, aonkl, Thorakolumbalbereich	M86.23	Subakute Osteomyelitis Unterarm
M48.56	Wirbelkörperkompression, aonkl, Lumbalbereich	M86.24	Subakute Osteomyelitis Hand
M48.57	Wirbelkörperkompression, aonkl, Lumbosakralbereich	M86.25	Subakute Osteomyelitis Beckenregion/Oberschenkel
M48.58	WK-Kompr, aonkl, Sakral-/Sakrokokzygealbereich	M86.26	Subakute Osteomyelitis Unterschenkel
M48.59	Wirbelkörperkompression, aonkl, nnbez Lokalisation	M86.27	Subakute Osteomyelitis Knöchel/Fuß
M49.50	WK-Kompr b aonkl KH, mehrere Lok WS	M86.28	Subakute Osteomyelitis, sonstige Lokalisation
M49.51	WK-Kompr b aonkl KH, Okzipito-Atlanto-Axialbereich	M86.29	Subakute Osteomyelitis, nnbez Lokalisationen
M49.52	WK-Kompr b aonkl KH, Zervikalbereich	M86.30	Chron multifokale Osteomyelitis, mehrere Lok
M49.53	WK-Kompr b aonkl KH, Zervikothorakalbereich	M86.31	Chron multifokale Osteomyelitis Schulterregion
M49.54	WK-Kompr b aonkl KH, Thorakalbereich	M86.32	Chron multifokale Osteomyelitis Oberarm
M49.55	WK-Kompr b aonkl KH, Thorakolumbalbereich	M86.33	Chron multifokale Osteomyelitis Unterarm
M49.56	WK-Kompr b aonkl KH, Lumbalbereich	M86.34	Chron multifokale Osteomyelitis Hand
M49.57	WK-Kompr b aonkl KH, Lumbosakralbereich	M86.35	Chron multifokale Osteomyelitis Becken/Oberschenkel
M49.58	WK-Kompr b aonkl KH, Sakr-/Sakrokokzygealbereich	M86.36	Chron multifokale Osteomyelitis Unterschenkel
M49.59	WK-Kompr b aonkl KH, nnbez Lok	M86.37	Chron multifokale Osteomyelitis Knöchel/Fuß
M53.3	KH Sakrokokzygealregion, aonkl	M86.38	Chron multifokale Osteomyelitis, sonst Lok
M60.15	Interstitielle Myositis Beckenregion/Oberschenkel	M86.39	Chron multifokale Osteomyelitis, nnbez Lok
M73.00	Bursitis gonorrhoeica, mehrere Lokalisationen	M86.40	Chron Osteomyelitis m Fistel, mehrere Lok
M73.01	Bursitis gonorrhoeica Schulterregion	M86.41	Chron Osteomyelitis m Fistel, Schulterregion
M73.02	Bursitis gonorrhoeica Oberarm	M86.42	Chron Osteomyelitis m Fistel, Oberarm
M73.03	Bursitis gonorrhoeica Unterarm	M86.43	Chron Osteomyelitis m Fistel, Unterarm
M73.04	Bursitis gonorrhoeica Hand	M86.44	Chron Osteomyelitis m Fistel, Hand
M73.05	Bursitis gonorrhoeica Beckenregion/Oberschenkel	M86.45	Chron Osteomyelitis m Fistel, Becken/Oberschenkel

M86.46	Chron Osteomyelitis m Fistel, Unterschenkel	M87.31	Sonst sek Knochennekrose Schulterregion
M86.47	Chron Osteomyelitis m Fistel, Knöchel/Fuß	M87.32	Sonst sek Knochennekrose Oberarm
M86.48	Chron Osteomyelitis m Fistel, sonst Lok	M87.33	Sonst sek Knochennekrose Unterarm
M86.49	Chron Osteomyelitis m Fistel, nnbez Lok	M87.34	Sonst sek Knochennekrose Hand
M86.50	Sonst chron hämatogene Osteomyelitis, mehrere Lok	M87.35	Sonst sek Knochennekrose Becken/OS
M86.51	Sonst chron hämatogene Osteomyelitis Schulterregion	M87.36	Sonst sek Knochennekrose Unterschenkel
M86.52	Sonst chron hämatogene Osteomyelitis Oberarm	M87.37	Sonst sek Knochennekrose Knöchel/Fuß
M86.53	Sonst chron hämatogene Osteomyelitis Unterarm	M87.38	Sonst sek Knochennekrose, sonst Lok
M86.54	Sonst chron hämatogene Osteomyelitis Hand	M87.39	Sonst sek Knochennekrose, nnbez Lok
M86.55	Sonst chron hämatogene Osteomyelitis Becken/OS	M87.80	Sonstige Knochennekrose, mehrere Lokalisationen
M86.56	Sonst chron hämatogene Osteomyelitis Unterschenkel	M87.81	Sonstige Knochennekrose Schulterregion
M86.57	Sonst chron hämatogene Osteomyelitis Knöchel/Fuß	M87.82	Sonstige Knochennekrose Oberarm
M86.58	Sonst chron hämatogene Osteomyelitis, sonst Lok	M87.83	Sonstige Knochennekrose Unterarm
M86.59	Sonst chron hämatogene Osteomyelitis, nnbez Lok	M87.84	Sonstige Knochennekrose Hand
M86.60	Sonstige chron Osteomyelitis, mehrere Lok	M87.85	Sonstige Knochennekrose Beckenregion/OS
M86.61	Sonstige chron Osteomyelitis Schulterregion	M87.86	Sonstige Knochennekrose Unterschenkel
M86.62	Sonstige chron Osteomyelitis Oberarm	M87.87	Sonstige Knochennekrose Knöchel/Fuß
M86.63	Sonstige chron Osteomyelitis Unterarm	M87.88	Sonstige Knochennekrose, sonstige Lokalisation
M86.64	Sonstige chron Osteomyelitis Hand	M87.89	Sonstige Knochennekrose, nnbez Lokalisationen
M86.65	Sonstige chron Osteomyelitis Becken/Oberschenkel	M87.90	Knochennekrose, nnbez, mehrere Lokalisationen
M86.66	Sonstige chron Osteomyelitis Unterschenkel	M87.91	Knochennekrose, nnbez, Schulterregion
M86.67	Sonstige chron Osteomyelitis Knöchel/Fuß	M87.92	Knochennekrose, nnbez, Oberarm
M86.68	Sonstige chron Osteomyelitis, sonst Lok	M87.93	Knochennekrose, nnbez, Unterarm
M86.69	Sonstige chron Osteomyelitis, nnbez Lok	M87.94	Knochennekrose, nnbez, Hand
M86.80	Sonstige Osteomyelitis, mehrere Lokalisationen	M87.95	Knochennekrose, nnbez, Beckenreg/Oberschenkel
M86.81	Sonstige Osteomyelitis Schulterregion	M87.96	Knochennekrose, nnbez, Unterschenkel
M86.82	Sonstige Osteomyelitis Oberarm	M87.97	Knochennekrose, nnbez, Knöchel/Fuß
M86.83	Sonstige Osteomyelitis Unterarm	M87.98	Knochennekrose, nnbez, sonstige Lokalisation
M86.84	Sonstige Osteomyelitis Hand	M87.99	Knochennekrose, nnbez, nnbez Lokalisationen
M86.85	Sonstige Osteomyelitis Beckenregion/Oberschenkel	M90.00	Knochentuberkulose, mehrere Lokalisationen
M86.86	Sonstige Osteomyelitis Unterschenkel	M90.01	Knochentuberkulose Schulterregion
M86.87	Sonstige Osteomyelitis Knöchel/Fuß	M90.02	Knochentuberkulose Oberarm
M86.88	Sonstige Osteomyelitis, sonstige Lokalisation	M90.03	Knochentuberkulose Unterarm
M86.89	Sonstige Osteomyelitis, nnbez Lokalisationen	M90.04	Knochentuberkulose Hand
M86.90	Osteomyelitis, nnbez, mehrere Lokalisationen	M90.05	Knochentuberkulose Beckenregion u Oberschenkel
M86.91	Osteomyelitis, nnbez, Schulterregion	M90.06	Knochentuberkulose Unterschenkel
M86.92	Osteomyelitis, nnbez, Oberarm	M90.07	Knochentuberkulose Knöchel u Fuß
M86.93	Osteomyelitis, nnbez, Unterarm	M90.08	Knochentuberkulose, sonstige Lokalisation
M86.94	Osteomyelitis, nnbez, Hand	M90.09	Knochentuberkulose, nnbez Lokalisationen
M86.95	Osteomyelitis, nnbez, Beckenregion/Oberschenkel	M90.10	Periostitis b sonst aokl Inf-KH, mehrere Lok
M86.96	Osteomyelitis, nnbez, Unterschenkel	M90.11	Periostitis b sonst aokl Inf-KH, Schulterregion
M86.97	Osteomyelitis, nnbez, Knöchel/Fuß	M90.12	Periostitis b sonst aokl Inf-KH, Oberarm
M86.98	Osteomyelitis, nnbez, sonstige Lokalisation	M90.13	Periostitis b sonst aokl Inf-KH, Unterarm
M86.99	Osteomyelitis, nnbez, nnbez Lokalisationen	M90.14	Periostitis b sonst aokl Inf-KH, Hand
M87.02	Idiopath aseptische Knochennekrose Oberarm	M90.15	Periostitis b sonst aokl Inf-KH, Becken/OS
M87.05	Idiopath aseptische Knochennekrose Becken/OS	M90.16	Periostitis b sonst aokl Inf-KH, Unterschenkel
M87.06	Idiopath aseptische Knochennekrose Unterschenkel	M90.17	Periostitis b sonst aokl Inf-KH, Knöchel/Fuß
M87.07	Idiopath aseptische Knochennekrose Knöchel/Fuß	M90.18	Periostitis b sonst aokl Inf-KH, sonst Lok
M87.09	Idiopath aseptische Knochennekrose, nnbez Lok	M90.19	Periostitis b sonst aokl Inf-KH, nnbez Lok
M87.10	Knochennekrose d Arzneimittel, mehrere Lok	M90.20	Osteopathie b sonst aokl Inf-KH, mehrere Lok
M87.11	Knochennekrose d Arzneimittel Schulterregion	M90.21	Osteopathie b sonst aokl Inf-KH, Schulterregion
M87.12	Knochennekrose d Arzneimittel Oberarm	M90.22	Osteopathie b sonst aokl Inf-KH, Oberarm
M87.13	Knochennekrose d Arzneimittel Unterarm	M90.23	Osteopathie b sonst aokl Inf-KH, Unterarm
M87.14	Knochennekrose d Arzneimittel Hand	M90.24	Osteopathie b sonst aokl Inf-KH, Hand
M87.15	Knochennekrose d Arzneimittel Becken/Oberschenkel	M90.25	Osteopathie b sonst aokl Inf-KH, Becken/OS
M87.16	Knochennekrose d Arzneimittel Unterschenkel	M90.26	Osteopathie b sonst aokl Inf-KH, Unterschenkel
M87.17	Knochennekrose d Arzneimittel Knöchel/Fuß	M90.27	Osteopathie b sonst aokl Inf-KH, Knöchel/Fuß
M87.18	Knochennekrose d Arzneimittel, sonst Lok	M90.28	Osteopathie b sonst aokl Inf-KH, sonst Lok
M87.19	Knochennekrose d Arzneimittel, nnbez Lok	M90.29	Osteopathie b sonst aokl Inf-KH, nnbez Lok
M87.20	Knochennekrose d vorangegang Trauma, mehrere Lok	M90.70	Knochenfraktur b Neubildungen, mehrere Lok
M87.21	Knochennekrose d vorangegang Trauma Schulterregion	M90.71	Knochenfraktur b Neubildungen, Schulterregion
M87.22	Knochennekrose d vorangegang Trauma Oberarm	M90.72	Knochenfraktur b Neubildungen, Oberarm
M87.23	Knochennekrose d vorangegang Trauma Unterarm	M90.73	Knochenfraktur b Neubildungen, Unterarm
M87.24	Knochennekrose d vorangegang Trauma Hand	M90.74	Knochenfraktur b Neubildungen, Hand
M87.25	Knochennekrose d vorangegang Trauma Becken/OS	M90.75	Knochenfraktur b Neubildungen, Becken/OS
M87.26	Knochennekrose d vorangegang Trauma Unterschenkel	M90.76	Knochenfraktur b Neubildungen, Unterschenkel
M87.27	Knochennekrose d vorangegang Trauma Knöchel/Fuß	M90.77	Knochenfraktur b Neubildungen, Knöchel/Fuß
M87.28	Knochennekrose d vorangegang Trauma, sonst Lok	M90.78	Knochenfraktur b Neubildungen, sonst Lok
M87.29	Knochennekrose d vorangegang Trauma, nnbez Lok	M90.79	Knochenfraktur b Neubildungen, nnbez Lok
M87.30	Sonst sek Knochennekrose, mehrere Lok	M96.6	Kn-Fx nach Einsetzen orthop Impl/GeilProthese/KnPlatte

M96.80	Elektiv offen belassenes Sternum n thoraxchir Eingriff	P10.3	Subarachnoidale Blutung d Geburtsverletzung
M96.81	Instabiler Thorax nach thoraxchirurgischem Eingriff	P10.4	Tentoriumriß d Geburtsverletzung
M96.88	Sonst KH Muskel-Skelett-System nach med Maßn	P10.8	So intrakran Verletz u Blutg d Geburtsverletzung
M96.9	KH Muskel-Skelett-Systems nach med Maßn, nnbez	P10.9	Nnbez intrakran Verletz u Blutg d Geburtsverletzung
N03.6	Chron nephrit Synd, Dense-deposit-KH	P11.1	Sonst nbez Hirnschädigung d Geburtsverletzung
N04.0	Nephrotisches Synd, minimale glomeruläre Läsion	P11.2	Nnbez Hirnschädigung d Geburtsverletzung
N04.1	Nephrotisches Synd, fokale/segment glomerul Läsionen	P15.6	Adiponecrosis subcut neonat d Geburtsverletzung
N04.2	Nephrotisches Synd, diffuse membranöse GN	P20.0	Intraut Hypoxie, erstmals vor Wehenbeginn festgestellt
N04.3	Nephrotisches Synd, diffuse mesangioproliferative GN	P22.0	Atemnotsynd [Respiratory distress synd] Neugeborenes
N04.4	Nephrotisches Synd, diffuse endokapillär-proliferative GN	P23.0	Angeborene Pneumonie d Viren
N04.5	Nephrotisches Synd, diffuse mesangiokapilläre GN	P23.1	Angeborene Pneumonie d Chlamydien
N04.6	Nephrotisches Syndrom, Dense-deposit-Krankheit	P23.2	Angeborene Pneumonie d Staphylokokken
N04.7	Nephrotisches Synd, GN m diffuser Halbmondbildung	P23.3	Angeborene Pneumonie d Streptokokken, Gruppe B
N04.8	Nephrotisches Synd, sonst morphol Veränderungen	P23.4	Angeborene Pneumonie d Escherichia coli
N04.9	Nephrotisches Synd, Art morphol Veränderung nnbez	P23.5	Angeborene Pneumonie d Pseudomonasarten
N08.3	Glomeruläre KH b Diabetes mellitus	P23.6	Angeborene Pneumonie d sonstige Bakterien
N10	Akute tubulointerstitielle Nephritis	P23.8	Angeborene Pneumonie d sonstige Erreger
N12	Tubulointerstitielle Nephritis, n als akut od chron bez	P23.9	Angeborene Pneumonie, nnbez
N13.5	Abknickung u Striktur Ureters oh Hydronephrose	P24.0	Mekoniumaspiration d Neugeborene
N13.8	Sonst obstruktive Uropathie u Refluxuropathie	P24.1	Fruchtwasser- u Schleimaspiration d Neugeborene
N13.9	Obstruktive Uropathie u Refluxuropathie, nnbez	P24.2	Blutaspiration d Neugeborene
N15.10	Nierenabszess	P24.3	Aspiration von Milch u regurgitierter Nahrung d Neugeb
N15.11	Perinephritischer Abszess	P24.8	Sonst Aspirationssyndrome b Neugeborenen
N17.0	Akutes Nierenversagen m Tubulusnekrose	P24.9	Aspirationssyndrom b Neugeborenen, nnbez
N17.1	Akutes Nierenversagen m akuter Rindennekrose	P25.0	Interstitielles Emphysem m Ursprung in Perinatalperiode
N17.2	Akutes Nierenversagen m Marknekrose	P25.1	Pneumothorax m U in Perinatalperiode
N17.8	Sonstiges akutes Nierenversagen	P25.2	Pneumomediastinum m U in Perinatalperiode
N17.9	Akutes Nierenversagen, nnbez	P25.3	Pneumoperikard m U in Perinatalperiode
N18.1	Chron Nierenkrankheit, Stadium 1	P25.8	So Zustände iVm interstit Emphysem m U in PerinatPer
N18.2	Chron Nierenkrankheit, Stadium 2	P26.0	Tracheobronchiale Blutg m U in Perinatalperiode
N18.3	Chron Nierenkrankheit, Stadium 3	P26.1	Massive Lungenblutung m U in Perinatalperiode
N18.4	Chron Nierenkrankheit, Stadium 4	P26.8	Sonst Lungenblutung m U in Perinatalperiode
N18.80	Einseitige chron Nierenfunktionsstörung	P26.9	Nnbez Lungenblutung m U in Perinatalperiode
N18.89	Sonst chron Nierenkrankheit, Stadium nnbez	P27.0	Mikity-Wilson-Syndrom
N18.9	Chronische Nierenkrankheit, nicht näher bezeichnet	P27.1	Bronchopulmonale Dysplasie m U in Perinatalperiode
N19	Nnbez Niereninsuffizienz	P27.8	Sonst chron AtemwegskH m U in Perinatalperiode
N20.0	Nierenstein	P27.9	Nnbez chron AtemwegskH m U in Perinatalperiode
N20.2	Nierenstein u Ureterstein gleichzeitig	P28.5	Respiratorisches Versagen b Neugeborenen
N25.1	Renaler Diabetes insipidus	P29.0	Herzinsuffizienz b Neugeborenen
N28.0	Ischämie/Infarkt Niere	P35.0	Rötelnembryopathie
N32.1	Vesikointestinalfistel	P35.1	Angeborene Zytomegalie
N32.2	Harnblasenfistel, aonkl	P35.2	Angeborene Infektion d Herpesviren [Herpes simplex]
N32.3	Harnblasendivertikel	P35.3	Angeborene Virushepatitis
N32.4	Harnblasenruptur, nichttraumatisch	P35.8	Sonstige angeborene Viruskrankheiten
N34.0	Harnröhrenabszeß	P35.9	Angeborene Viruskrankheit, nnbez
N35.8	Sonstige Harnröhrenstriktur	P36.0	Sepsis b Neugeborenen d Streptokokken, Gruppe B
N36.0	Harnröhrenfistel	P36.1	Sepsis b Neugeborenen d sonst u nnbez Streptokokken
N36.1	Harnröhrendivertikel	P36.2	Sepsis b Neugeborenen d Staphylococcus aureus
N39.0	Harnwegsinfektion, Lokalisation nnbez	P36.3	Sepsis b Neugeborenen d so u nnbez Staphylokokken
N43.1	Infizierte Hydrozele	P36.4	Sepsis b Neugeborenen d Escherichia coli
N44.0	Hodentorsion	P36.5	Sepsis b Neugeborenen d Anaerobier
N44.1	Hydatidentorsion	P36.8	Sonstige bakterielle Sepsis b Neugeborenen
N45.0	Orchitis, Epididymitis u Epididymoorchitis m Absz	P36.9	Bakterielle Sepsis b Neugeborenen, nnbez
N76.4	Abszeß Vulva	P37.0	Angeborene Tuberkulose
N82.0	Vesikovaginalfistel	P37.1	Angeborene Toxoplasmose
N82.1	Sonst Fisteln zw weibl Harn- u Genitaltrakt	P37.2	Neugeborenenlisteriose (disseminiert)
N82.2	Fistel zw Vagina u Dünndarm	P37.3	Angeborene Malaria tropica
N82.3	Fistel zw Vagina u Dickdarm	P37.4	Sonstige angeborene Malaria
N82.4	Sonst Fisteln zw weiblichem Genital- u Darmtrakt	P37.8	Sonst nbez angeborene infektiöse u parasitäre KH
N82.5	Fisteln zw weiblichem Genitaltrakt u Haut	P37.9	Angeborene infektiöse od parasitäre KH, nnbez
N82.8	Sonstige Fisteln weiblicher Genitaltrakt	P52.0	Intraventrik (nichttraumat) Blutg 1. Grad Fetus/Neugeb
N82.9	Fistel weiblicher Genitaltrakt, nnbez	P52.1	Intraventrik (nichttraumat) Blutg 2. Grad Fetus/Neugeb
N83.5	Torsion Ovar, Ovarstiel u Tuba uterina	P52.2	Intraventrik (nichttraumat) Blutg 3. Grad Fetus/Neugeb
N99.1	Harnröhrenstriktur nach med Maßnahmen	P52.3	Nnbez intraventrik (nichttraumat) Blutung Fetus/Neugeb
P02.1	Schädig Fetus/Neugeb d so Formen Plazentalösung-/blutg	P52.5	Subarachn Blutung (nichttraumat) Fetus/Neugeb
P03.1	Schäd Fet/Ngb d so Lag-/Halt-/EinstAnom/Mißv Weh/E	P53	Hämorrhagische KH b Feten u Neugeborenen
P04.0	Schäd Fet/Ngb d AnästH/Analg Mutter w Schw/Weh/Entb	P54.4	Nebennierenblutung b Neugeborenen
P10.0	Subdurale Blutung d Geburtsverletzung	P56.0	Hydrops fetalis d Isoimmunisierung
P10.1	Zerebrale Blutung d Geburtsverletzung	P56.9	Hydrops fetalis d so u nnbez hämolytische KH
P10.2	Intraventriculäre Blutung d Geburtsverletzung	P57.0	Kernikterus d Isoimmunisierung

P57.8	Sonstiger nbez Kernikerus	Q22.1	Angeborene Pulmonalklappenstenose
P57.9	Kernikerus, nnbez	Q22.4	Angeborene Trikuspidalklappenstenose
P59.1	Gallepfropf-Syndrom	Q22.5	Ebstein-Anomalie
P59.2	Neugeborenenikerus d so u nnbez Leberzellschädigung	Q22.6	Hypoplastisches Rechtsherzsyndrom
P60	Disseminierte intravasale Gerinnung Fetus/Neugeb	Q22.8	Sonst angeborene Fehlbildung Trikuspidalklappe
P61.0	Transitorische Thrombozytopenie b Neugeborenen	Q22.9	Angeborene Fehlbildung Trikuspidalklappe, nnbez
P70.0	Syndrom Kind Mutter m gestationsbed DM	Q23.0	Angeborene Aortenklappenstenose
P70.1	Syndrom Kind diabetische Mutter	Q23.1	Angeborene Aortenklappeninsuffizienz
P70.2	Diabetes mellitus b Neugeborenen	Q23.2	Angeborene Mitralklappenstenose
P72.1	Transitorische Hyperthyreose b Neugeborenen	Q23.3	Angeborene Mitralklappeninsuffizienz
P77	Enterocolitis necroticans Fetus/Neugeborenes	Q23.4	Hypoplastisches Linksherzsyndrom
P78.0	Darmperforation in Perinatalperiode	Q23.8	Sonst angeborene Fehlbildung Aorten- u Mitralklappe
P78.1	Sonstige Peritonitis b Neugeborenen	Q23.9	Angeborene Fehlbildung Aorten- u Mitralklappe, nnbez
P83.0	Sclerema neonatorum	Q24.2	Cor triatriatum
P83.2	Hydrops fetalis, nicht d hämolytische KH bedingt	Q24.3	Infundibuläre Pulmonalstenose
P90	Krämpfe b Neugeborenen	Q24.4	Angeborene subvalvuläre Aortenstenose
P94.0	Transitorische Myasthenia gravis b Neugeborenen	Q24.5	Fehlbildung Koronargefäße
P94.2	Angeborene Muskelhypotonie	Q24.6	Angeborener Herzblock
P96.0	Angeborene Niereninsuffizienz	Q24.8	Sonst nbez angeborene Fehlbildungen Herz
P96.1	EntzugSympt Neugeb b Einn abh-erz AM/Drogen d Mutter	Q25.1	Koarktation Aorta
P96.2	EntzugsSympt b therapeut Anwendung v AM Neugeb	Q25.2	Atresie Aorta
Q00.0	Anenzephalie	Q25.3	Stenose Aorta (angeboren)
Q00.1	Kraniorhachischisis	Q26.2	Totale Fehleinmündung Lungenvenen
Q00.2	Inienzephalie	Q26.3	Partielle Fehleinmündung Lungenvenen
Q01.0	Frontale Enzephalozele	Q28.00	Angeborenes art-ven Aneurysma der präzerebr Gefäße
Q01.1	Nasofrontale Enzephalozele	Q28.01	Angeborene arteriovenöse Fistel der präzerebralen Gefäße
Q01.2	Okzipitale Enzephalozele	Q28.08	Sonst angebot art-ven Fehlbildg d präzerebralen Gefäße
Q01.8	Enzephalozele sonstiger Lokalisationen	Q28.09	Angeborene art-ven Fehlbildg d präzerebr Gefäße, nnbez
Q01.9	Enzephalozele, nnbez	Q28.10	Angeborenes Aneurysma der präzerebralen Gefäße
Q03.0	Fehlbildungen Aquaeductus cerebri	Q28.11	Angeborene Fistel der präzerebralen Gefäße
Q03.1	Atresie Apertura mediana/Apertura laterales 4 Ventrikel	Q28.18	Sonst angeborene Fehlbildg d präzerebralen Gefäße
Q03.8	Sonstiger angeborener Hydrozephalus	Q28.19	Angeborene Fehlbildung d präzerebralen Gefäße, nnbez
Q03.9	Angeborener Hydrozephalus, nnbez	Q28.20	Angeborenes art-ven Aneurysma d zerebralen Gefäße
Q04.0	Angeborene Fehlbildungen Corpus callosum	Q28.21	Angeborene arteriovenöse Fistel der zerebralen Gefäße
Q04.1	Arrhinenzephalie	Q28.28	Sonst angeborene art-ven Fehlbildg d zerebralen Gefäße
Q04.2	Holoprosenzephalie-Syndrom	Q28.29	Angeborene art-ven Fehlbildg d zerebr Gefäße, nnbez
Q04.3	Sonstige Reduktionsdeformitäten Gehirn	Q28.30	Angeborenes Aneurysma der zerebralen Gefäße
Q04.4	Septooptische Dysplasie	Q28.31	Angeborene Fistel der zerebralen Gefäße
Q04.5	Megalenzephalie	Q28.38	Sonstige angeborene Fehlbildungen der zerebralen Gefäße
Q04.6	Angeborene Gehirnzysten	Q28.39	Angeborene Fehlbildung d zerebr Gefäße, nnbez
Q04.8	Sonst nbez angeborene Fehlbildungen Gehirn	Q30.0	Choanalatresie
Q05.0	Zervikale Spina bifida m Hydrozephalus	Q31.0	Kehlkopfsegel
Q05.1	Thorakale Spina bifida m Hydrozephalus	Q31.1	Angeborene subglottische Stenose
Q05.2	Lumbale Spina bifida m Hydrozephalus	Q31.2	Hypoplasie Kehlkopf
Q05.3	Sakrale Spina bifida m Hydrozephalus	Q31.3	Laryngozele (angeboren)
Q05.4	Nnbez Spina bifida m Hydrozephalus	Q31.5	Angeb Laryngomalazie
Q05.5	Zervikale Spina bifida oh Hydrozephalus	Q31.8	Sonst angeborene Fehlbildung Kehlkopf
Q05.6	Thorakale Spina bifida oh Hydrozephalus	Q31.9	Angeborene Fehlbildung Kehlkopf, nnbez
Q05.7	Lumbale Spina bifida oh Hydrozephalus	Q32.0	Angeborene Tracheomalazie
Q05.8	Sakrale Spina bifida oh Hydrozephalus	Q32.1	Sonstige angeborene Fehlbildungen Trachea
Q05.9	Spina bifida, nnbez	Q32.2	Angeborene Bronchomalazie
Q06.0	Amyelie	Q32.3	Angeborene Bronchusstenose
Q06.1	Hypoplasie u Dysplasie Rückenmark	Q32.4	Sonst angeborene Fehlbildung Bronchien
Q06.2	Diastematomyelie	Q33.0	Angeborene Zystenlunge
Q06.3	Sonst angeborene Fehlbildung Cauda equina	Q33.2	Lungensequestration (angeboren)
Q06.4	Hydromyelie	Q33.3	Agensie Lunge
Q06.8	Sonst nbez angeborene Fehlbildungen RM	Q33.4	Angeborene Bronchiektasie
Q07.0	Arnold-Chiari-Syndrom	Q33.6	Hypoplasie u Dysplasie Lunge
Q15.0	Angeborenes Glaukom	Q37.0	Spalte harter Gaumen m beidseitiger Lippenspalte
Q20.0	Truncus arteriosus communis	Q37.1	Spalte harter Gaumen m einseitiger Lippenspalte
Q20.1	Re Doppelausstromventrikel [Double outlet right ventricle]	Q37.2	Spalte weicher Gaumen m beidseitiger Lippenspalte
Q20.2	Linker Doppelausstromventrikel [Double outlet left ventricle]	Q37.3	Spalte weicher Gaumen m einseitiger Lippenspalte
Q20.3	Diskordante ventrikuloarterielle Verbindung	Q37.4	Spalte harter/weicher Gaumen m beidseitiger Lippenspalte
Q20.4	Doppeleinstromventrikel [Double inlet ventricle]	Q37.5	Spalte harter/weicher Gaumen m einseitiger Lippenspalte
Q20.5	Diskordante atrioventrikuläre Verbindung	Q37.8	Gaumenspalte, nnbez, m beidseitiger Lippenspalte
Q21.1	Vorhofseptumdefekt	Q37.9	Gaumenspalte, nnbez, m einseitiger Lippenspalte
Q21.2	Defekt Vorhof- u Kammerseptum	Q38.7	Schlundtasche
Q21.3	Fallot-Tetralogie	Q39.0	Ösophagusatresie oh Fistel
Q21.4	Aortopulmonaler Septumdefekt	Q39.1	Ösophagusatresie m Ösophagotrachealfistel
Q22.0	Pulmonalklappenatresie	Q39.2	Angeborene Ösophagotrachealfistel o Atresie

Q39.3	Angeborene Ösophagusstenose u -striktur	Q79.2	Exomphalus
Q39.4	Ösophagusmembran	Q79.3	Gastroschisis
Q41.0	Angeb(s) Fehlen, Atresie u Stenose Duodenum	Q79.4	Bauchdeckenaplasie-Syndrom
Q41.1	Angeb(s) Fehlen, Atresie u Stenose Jejunum	Q79.5	Sonst angeborene Fehlbildung Bauchdecke
Q41.2	Angeb(s) Fehlen, Atresie u Stenose Ileum	Q79.6	Ehlers-Danlos-Syndrom
Q41.8	Angeb(s) Fehlen, Atresie u Stenose so nbez Teile Dünndarm	Q80.0	Ichthyosis vulgaris
Q41.9	Angeb(s) Fehlen, Atresie u Stenose Dünndarm, Teil nnbez	Q80.1	X-chromosomal-rezessive Ichthyosis
Q42.0	Angeb(s) Fehlen, Atresie u Stenose Rektum m Fistel	Q80.2	Lamelläre Ichthyosis
Q42.1	Angeb(s) Fehlen, Atresie u Stenose Rektum oh Fistel	Q80.3	Bullöse kongenitale ichthyosiforme Erythrodermie
Q42.2	Angeb(s) Fehlen, Atresie u Stenose Anus m Fistel	Q80.4	Ichthyosis congenita gravis [Harlekinfetus]
Q42.3	Angeb(s) Fehlen, Atresie u Stenose Anuss oh Fistel	Q80.8	Sonstige Ichthyosis congenita
Q42.8	Angeb(s) Fehlen, Atresie u Stenose sonst Teile Dickdarm	Q80.9	Ichthyosis congenita, nnbez
Q42.9	Angeb(s) Fehlen, Atresie u Stenose Dickdarm, Teil nnbez	Q82.4	Ektodermale Dysplasie (anhidrotisch)
Q43.0	Meckel-Divertikel	Q85.0	Neurofibromatose (nicht bösartig)
Q43.1	Hirschsprung-KH	Q85.1	Tuberöse (Hirn-) Sklerose
Q43.2	Sonstige angeborene Funktionsstörung Kolon	Q85.8	Sonstige Phakomatosen, aonkl
Q43.3	Angeborene Fehlbildungen, die Darmfixation betreffen	Q85.9	Phakomatose, nnbez
Q44.2	Atresie Gallengänge	Q86.1	Antiepileptika-Embryopathie
Q44.3	Angeborene Stenose u Striktur Gallengänge	Q86.2	Warfarin-Embryopathie
Q44.6	Zystische Leberkrankheit [Zystenleber]	Q86.8	Sonst angeborene Fehlbildungssynd bek äußere Ursachen
Q44.7	Sonstige angeborene Fehlbildungen Leber	Q87.0	Angeb FehlbildSynd m vorwiegender Beteiligung Gesicht
Q45.0	Agnesie, Aplasie u Hypoplasie Pankreas	Q87.1	Angeb FehlbildSynd vorw m Kleinwuchs einherg
Q45.1	Pancreas anulare	Q87.2	Angeb FehlbildSynd m vorwiegend Beteiligung Extrem
Q45.2	Angeborene Pankreaszyste	Q87.3	Angeb FehlbSynd m verm GewWachstum früh Kindesalter
Q45.3	Sonst angeb Fehlbild Pankreas u Ductus pancreaticus	Q87.4	Marfan-Syndrom
Q56.0	Hermaphroditismus, aonkl	Q87.5	Sonst angeb FehlbildSynd m sonst Skelettveränderungen
Q56.1	Pseudohermaphroditismus masculinus, aonkl	Q87.8	Sonst nbez angeborene Fehlbildungssynde, aonkl
Q56.2	Pseudohermaphroditismus femininus, aonkl	Q89.1	Angeborene Fehlbildungen Nebenniere
Q56.3	Pseudohermaphroditismus, nnbez	Q89.4	Siamesische Zwillinge
Q56.4	Unbestimmtes Geschlecht, nnbez	Q89.7	Multiple angeborene Fehlbildungen, aonkl
Q60.0	Nierenagenesie, einseitig	Q89.8	Sonstige nbez angeborene Fehlbildungen
Q60.1	Nierenagenesie, beidseitig	Q90.0	Trisomie 21, meiotische Non-disjunction
Q60.2	Nierenagenesie, nnbez	Q90.1	Trisomie 21, Mosaik (mitotische Non-disjunction)
Q60.3	Nierenhypoplasie, einseitig	Q90.2	Trisomie 21, Translokation
Q60.4	Nierenhypoplasie, beidseitig	Q90.9	Down-Syndrom, nnbez
Q60.5	Nierenhypoplasie, nnbez	Q91.0	Trisomie 18, meiotische Non-disjunction
Q60.6	Potter-Syndrom	Q91.1	Trisomie 18, Mosaik (mitotische Non-disjunction)
Q61.1	Polyzyst Niere, autosom-rez	Q91.2	Trisomie 18, Translokation
Q64.1	Ekstrophie Harnblase	Q91.3	Edwards-Syndrom, nnbez
Q64.2	Angeborene Urethralklappen im hinteren Teil Harnröhre	Q91.4	Trisomie 13, meiotische Non-disjunction
Q64.3	So Atresie u (angeb) Stenose Urethra u Harnblasenhals	Q91.5	Trisomie 13, Mosaik (mitotische Non-disjunction)
Q74.3	Arthrogryposis multiplex congenita	Q91.6	Trisomie 13, Translokation
Q75.0	Kraniosynostose	Q91.7	Patau-Syndrom, nnbez
Q75.1	Dysostosis craniofacialis	Q92.0	Vollständige Trisomie, meiotische Non-disjunction
Q75.2	Hypertelorismus	Q92.1	Vollständige Trisomie, Mosaik (mitotische Non-disjunction)
Q75.3	Makrozephalie	Q92.2	Partielle Trisomie, Majorform
Q75.4	Dysostosis mandibulofacialis	Q92.3	Partielle Trisomie, Minorform
Q75.5	Okulo-mandibulo-faziales Syndrom	Q92.4	Chromosomenduplikat nur in Prometaphase sichtbar
Q75.8	So nbez angeb Fehlbild Schädel-/Gesichtsschädelknochen	Q92.5	Chromosomenduplikat m so komplexen Rearrangements
Q75.9	Angeb Fehlbild Schädel-/Gesichtsschädelknochen, nnbez	Q92.6	Überzählige Marker-Chromosomen
Q76.1	Klippel-Feil-Syndrom	Q92.7	Triploidie u Polyploidie
Q77.0	Achondrogenesie	Q92.8	Sonst nbez Trisomien u partielle Trisomien Autosomen
Q77.1	Thanatophore Dysplasie	Q92.9	Trisomie u partielle Trisomie Autosomen, nnbez
Q77.2	Kurzripp-Polydaktylie-Syndrome	Q93.0	Vollständige Monosomie, meiotische Non-disjunction
Q77.3	Chondrodysplasia-punctata-Syndrome	Q93.1	Vollst Monosomie, Mosaik (mitotische Non-disjunction)
Q77.4	Achondroplasie	Q93.2	Ringchromosomen u dizentrische Chromosomen
Q77.5	Diastrophische Dysplasie	Q93.3	Deletion kurzer Arm Chromosom 4
Q77.6	Chondroektodermale Dysplasie	Q93.4	Deletion kurzer Arm Chromosom 5
Q77.7	Dysplasia spondyloepiphysaria	Q93.5	Sonstige Deletionen Chromosomenteil
Q77.8	So Osteochondrodysp m WachstStör Röhrenkn u WS	Q93.6	Deletionen, nur in Prometaphase sichtbar
Q77.9	Osteochondrodysp m WachstStör Röhrenkn u WS, nnbez	Q93.7	Deletionen m so komplexen Rearrangements
Q78.0	Osteogenesis imperfecta	Q93.8	Sonstige Deletionen Autosomen
Q78.1	Polyostot fibrös Dysplas [Jaffé-Lichtenstein-Synd]	Q93.9	Deletion Autosomen, nnbez
Q78.2	Marmorknochenkrankheit	Q95.2	Balanciert Rearrangement Autosomen b abn Individuum
Q78.3	Progrediente diaphysäre Dysplasie	Q95.3	Balanc Rearrangement Gonosom/Autosom b abn Individuum
Q78.4	Enchondromatose	Q95.4	Individuen m Marker-Heterochromatin
Q78.6	Angeborene multiple Exostosen	Q95.5	Individuen m autosomaler Bruchstelle
Q78.9	Osteochondrodysplasie, nnbez	Q95.8	So balanciert Chromosom-Rearrangement u Strukt-Marker
Q79.0	Angeborene Zwerchfellhernie	Q95.9	Balanciert Chromosom-Rearrangement u Strukt-Marker, nnbez
Q79.1	Sonst angeborene Fehlbildung Zwerchfell	Q99.0	Chimäre 46,XX/46,XY

Q99.1	Hermaphroditismus verus mit Karyotyp 46,XX	S11.1	Offene Wunde mit Beteiligung Schilddrüse
Q99.2	Fragiles X-Chromosom	S11.21	Offene Wunde: Rachen
R02	Gangrän, aonkl	S11.22	Offene Wunde: Ösophagus, Pars cervicalis
R16.2	Hepatomegalie verbunden m Splenomegalie, aonkl	S12.0	Fraktur 1. Halswirbel
R29.1	Meningismus	S12.1	Fraktur 2. Halswirbel
R40.2	Koma, nnbez	S12.21	Fraktur 3. Halswirbel
R56.8	So u nnbez Krämpfe	S12.22	Fraktur 4. Halswirbel
S01.35	Offene Wunde, Tuba auditiva	S12.23	Fraktur 5. Halswirbel
S01.36	Offene Wunde, Gehörknöchelchen	S12.24	Fraktur 6. Halswirbel
S01.37	Offene Wunde, Trommelfell	S12.25	Fraktur 7. Halswirbel
S01.38	Offene Wunde, Innenohr	S12.7	Multiple Frakturen Halswirbelsäule
S01.39	Offene Wunde, sonst u mehrere Teile Ohr Gehörstrukturen	S12.8	Fraktur sonstiger Teile im Bereich Hals
S01.50	Offene Wunde, Mund, Teil nnbez	S12.9	Fraktur im Bereich Hals, Teil nnbez
S01.52	Offene Wunde, Wangenschleimhaut	S13.0	Traumatische Ruptur zervikale Bandscheibe
S01.53	Offene Wunde, Zahnfleisch (Processus alveolaris)	S13.10	Luxation Halswirbel, Höhe nnbez
S01.54	Offene Wunde, Zunge u Mundboden	S13.11	Luxation Halswirbel, C1/C2
S01.55	Offene Wunde, Gaumen	S13.12	Luxation Halswirbel, C2/C3
S01.59	Offene Wunde, sonstige u mehrere Teile Lippe u Mundhöhle	S13.13	Luxation Halswirbel, C3/C4
S02.0	Schädeldachfraktur	S13.14	Luxation Halswirbel, C4/C5
S02.1	Schädelbasisfraktur	S13.15	Luxation Halswirbel, C5/C6
S02.2	Nasenbeinfraktur	S13.16	Luxation Halswirbel, C6/C7
S02.3	Fraktur Orbitaboden	S13.17	Luxation Halswirbel, C7/T1
S02.4	Fraktur Jochbein u Oberkiefer	S13.18	Luxation Halswirbel, sonstige
S02.60	Unterkieferfraktur, Teil nnbez	S13.2	Luxation sonst u nnbez Teile im Bereich Hals
S02.61	Unterkieferfraktur, Processus condylaris	S13.3	Multiple Luxationen im Bereich Hals
S02.62	Unterkieferfraktur, Subkondylär	S14.0	Kontusion Ödem zervikales Rückenmark
S02.63	Unterkieferfraktur, Processus coronoideus	S14.10	Verletzungen zervikales Rückenmark, nnbez
S02.64	Unterkieferfraktur, Ramus mandibulae, nnbez	S14.11	Komplette QS-Verletz zervikal RM
S02.65	Unterkieferfraktur, Angulus mandibulae	S14.12	Zentr Halsmarkverletz (inkompl QS-Verletz)
S02.66	Unterkieferfraktur, Symphysis mandibulae	S14.13	Sonst inkompl QS-Verletz, zervikal RM
S02.67	Unterkieferfraktur, Pars alveolaris	S14.2	Verletzung Nervenwurzeln Halswirbelsäule
S02.68	Unterkieferfx, Corpus mandibulae, sonst u nnbez Teile	S14.3	Verletzung Plexus brachialis
S02.69	Unterkieferfraktur, mehrere Teile	S14.5	Verletzung zervikaler sympathischer Nerven
S05.2	Rißverletz/Ruptur Auge m Prolaps/Verlust intraok Gewebe	S14.70	Verletzung zervikales RM, Höhe nnbez
S05.3	Rißverletz Auge ohne Prolaps/Verlust intraok Gewebe	S14.71	Verletzung Rückenmark, C1
S05.4	Penetrierende Wunde d Orbita m/oh Fremdkörper	S14.72	Verletzung Rückenmark, C2
S05.5	Penetrierende Wunde Augapfel m Fremdkörper	S14.73	Verletzung Rückenmark, C3
S05.6	Penetrierende Wunde Augapfel oh Fremdkörper	S14.74	Verletzung Rückenmark, C4
S05.7	Abriß Augapfel	S14.75	Verletzung Rückenmark, C5
S05.8	Sonstige Verletzungen Auge u Orbita	S14.76	Verletzung Rückenmark, C6
S06.0	Gehirnerschütterung	S14.77	Verletzung Rückenmark, C7
S06.1	Traumatisches Hirnödem	S14.78	Verletzung Rückenmark, C8
S06.20	Diffuse Hirn- u Kleinhirnverletzung, nnbez	S15.00	Verletzung A carotis, Teil nnbez
S06.21	Diffuse Hirnkontusionen	S15.01	Verletzung A carotis communis
S06.22	Diffuse Kleinhirnkontusionen	S15.02	Verletzung A carotis externa
S06.23	Multiple intrazerebrale u zerebellare Hämatome	S15.03	Verletzung A carotis interna
S06.28	Sonstige diffuse Hirn-/Kleinhirnverletzungen	S15.3	Verletzung V jugularis interna
S06.30	Umschriebene Hirn-/Kleinhirnverletzung, nnbez	S17.0	Zerquetschung Kehlkopf u Trachea
S06.31	Umschriebene Hirnkontusion	S17.8	Zerquetschung sonstiger Teile Hals
S06.32	Umschriebene Kleinhirnkontusion	S17.9	Zerquetschung Hals, Teil nnbez
S06.33	Umschriebenes zerebrales Hämatom	S21.1	Offene Wunde vordere Thoraxwand
S06.34	Umschriebenes zerebellares Hämatom	S21.2	Offene Wunde hintere Thoraxwand
S06.38	Sonst umschriebene Hirn-/Kleinhirnverletzungen	S21.7	Multiple offene Wunden Thoraxwand
S06.4	Epidurale Blutung	S21.80	Nnbez offene Wunde sonstiger Teile Thorax
S06.5	Traumatische subdurale Blutung	S21.83	Off Wunde (jed Teil Thorax) m Verbind zu intrathor Verletz
S06.6	Traumatische subarachnoidale Blutung	S21.87	Weichteilschaden I. Gr b off Fraktur od Lux Thorax
S06.70	Bewußtlos b SHT, < 30 Min	S21.88	Weichteilschaden II. Gr b off Fraktur od Lux Thorax
S06.71	Bewußtlos b SHT, 30 Min bis 24 Std	S21.89	Weichteilschaden III. Gr b of Fraktur od Lux Thorax
S06.72	Bewußtlos b SHT, > 24 h, m Rückk z vorh besteh BewGr	S21.9	Offene Wunde Thorax, Teil nnbez
S06.79	Bewußtlos b SHT, Dauer nnbez	S22.00	Fraktur Brustwirbel, Höhe nnbez
S06.8	Sonstige intrakranielle Verletzungen	S22.01	Fraktur Brustwirbel, T1 u T2
S06.9	Intrakranielle Verletzung, nnbez	S22.02	Fraktur Brustwirbel, T3 u T4
S07.0	Zerquetschung Gesicht	S22.03	Fraktur Brustwirbel, T5 u T6
S07.1	Zerquetschung Schädel	S22.04	Fraktur Brustwirbel, T7 u T8
S07.8	Zerquetschung sonstiger Teile Kopf	S22.05	Fraktur Brustwirbel, T9 u T10
S07.9	Zerquetschung Kopf, Teil nnbez	S22.06	Fraktur Brustwirbel, T11 u T12
S09.2	Traumatische Trommelfellruptur	S22.1	Multiple Frakturen Brustwirbelsäule
S09.9	Nnbez Verletzung Kopf	S22.2	Fraktur Sternum
S11.01	Offene Wunde: Kehlkopf	S22.40	Rippenserienfraktur, nnbez
S11.02	Offene Wunde: Trachea, Pars cervicalis	S22.41	Rippenserienfraktur, m Beteiligung erste Rippe

S22.44	Rippenserienfraktur, m Beteiligung vier u mehr Rippen	S32.89	Fraktur, sonst u multiple Teile Becken
S22.5	Instabiler Thorax	S33.0	Traumatische Ruptur einer lumbalen Bandscheibe
S23.0	Traumatische Ruptur thorakale Bandscheibe	S33.10	Luxation Lendenwirbel, Höhe nnbez
S23.10	Luxation Brustwirbel, Höhe nnbez	S33.11	Luxation Lendenwirbel, L1/L2
S23.11	Luxation Brustwirbel, T1/T2 u T2/T3	S33.12	Luxation Lendenwirbel, L2/L3
S23.12	Luxation Brustwirbel, T3/T4 u T4/T5	S33.13	Luxation Lendenwirbel, L3/L4
S23.13	Luxation Brustwirbel, T5/T6 u T6/T7	S33.14	Luxation Lendenwirbel, L4/L5
S23.14	Luxation Brustwirbel, T7/T8 u T8/T9	S33.15	Luxation Lendenwirbel, L5/S1
S23.15	Luxation Brustwirbel, T9/T10 u T10/T11	S34.0	Kontusion Ödem lumbales RM [Conus medullaris]
S23.16	Luxation Brustwirbel, T11/T12	S34.10	Kompl QS-Verletz lumbal RM
S23.17	Luxation Brustwirbel, T12/L1	S34.11	Inkompl QS-Verletz lumbal RM
S24.0	Kontusion u Ödem thorakales Rückenmark	S34.18	Sonst Verletz lumbal RM
S24.10	Verletzung thorakales Rückenmark, nnbez	S34.2	Verletz von Nervenwurzeln Lendenwirbelsäule Kreuzbein
S24.11	Kompl QS-Verletz thorakal RM	S34.30	Kompl traumat Cauda- (equina-) Synd
S24.12	Inkompl QS-Verletz thorakal RM	S34.31	Inkompl traumat Cauda- (equina-) Synd
S24.2	Verletzung Nervenwurzeln Brustwirbelsäule	S34.38	So u nnbez Verletz Cauda equina
S24.4	Verletzung thorakaler sympathischer Nerven	S34.4	Verletzung Plexus lumbosacralis
S24.70	Verletzung thorakales RM, Höhe nnbez	S34.5	Verletz sympath Nerven Lendenw-/Kreuzbein-/Beckenreg
S24.71	Verletzung Rückenmark, T1	S34.70	Verletz lumbal RM, Höhe nnbez
S24.72	Verletzung Rückenmark, T2/T3	S34.71	Verletzung Rückenmark, L1
S24.73	Verletzung Rückenmark, T4/T5	S34.72	Verletzung Rückenmark, L2
S24.74	Verletzung Rückenmark, T6/T7	S34.73	Verletzung Rückenmark, L3
S24.75	Verletzung Rückenmark, T8/T9	S34.74	Verletzung Rückenmark, L4
S24.76	Verletzung Rückenmark, T10/T11	S34.75	Verletzung Rückenmark, L5
S24.77	Verletzung Rückenmark, T12	S34.76	Verletz RM, S1
S25.0	Verletzung Aorta thoracica	S34.77	Verletz RM, S2-S5
S25.1	Verletzung Truncus brachiocephalicus od A subclavia	S35.0	Verletzung Aorta abdominalis
S25.2	Verletzung V cava superior	S35.1	Verletzung V cava inferior
S25.3	Verletzung V brachiocephalica od V subclavia	S35.2	Verletzung Truncus coeliacus od A mesenterica
S26.0	Traumatisches Hämoperikard	S35.3	Verletzung V portae od V lienalis
S26.81	Prellung Herz	S35.4	Verletzung von Blutgefäßen Niere
S26.82	Rißverletzung Herz oh Eröffnung Herzhöhle	S35.5	Verletzung von Blutgefäßen Iliakalregion
S26.83	Rißverletzung Herz m Eröffnung Herzhöhle	S35.7	Verletz mehr Blutgef in Höhe Abd LumbosakrGeg Becken
S26.88	Sonstige Verletzungen Herz	S35.8	Verletzung so Blutgef in Höhe Abd LumbosakrGeg Becken
S26.9	Verletzung Herz, nnbez	S35.9	Verletzung nnbez Blutgefäß in Höhe Abd Lumbosakr Becken
S27.0	Traumatischer Pneumothorax	S36.01	Hämatom Milz
S27.1	Traumatischer Hämatothorax	S36.02	Kapselriß Milz, o größeren Einriß Parenchym
S27.2	Traumatischer Hämatothorax	S36.03	Rißverletzung Milz m Beteiligung Parenchym
S27.32	Rißverletzung Lunge	S36.10	Verletzung Leber, nnbez
S27.38	Sonst u nnbez Verletzungen Lunge	S36.11	Prellung u Hämatom Leber
S27.4	Verletzung eines Bronchus	S36.12	Rißverletzung Leber, nnbez
S27.5	Verletzung Trachea, Pars thoracica	S36.13	Leichte Rißverletzung Leber
S27.6	Verletzung Pleura	S36.14	Mittelschwere Rißverletzung Leber
S27.7	Multiple Verletzungen intrathorakaler Organe	S36.15	Schwere Rißverletzung Leber
S27.81	Verletzung Zwerchfell	S36.16	Sonstige Verletzungen Leber
S27.82	Verletzung Ductus thoracicus	S36.17	Verletzung Gallenblase
S27.83	Verletzung Ösophagus, Pars thoracica	S36.18	Verletzung Gallengang
S27.84	Verletzung Thymus	S36.40	Verletzung Dünndarm, Teil nnbez
S27.88	Verletzung sonst nbez intrathorakale Organe u Strukturen	S36.50	Verletzung Dickdarm, Teil nnbez
S27.9	Verletzung eines nnbez intrathorakalen Organes	S36.52	Verletzung Colon transversum
S28.0	Brustkorberquetschung	S36.53	Verletzung Colon descendens
S28.1	Traumatische Amputation eines Teiles Thorax	S36.59	Verletzung sonst u mehrere Teile Dickdarm
S31.0	Offene Wunde Lumbosakralgegend Becken	S36.6	Verletzung Rektum
S31.1	Offene Wunde Bauchdecke	S36.7	Verletzung mehrerer intraabdominaler Organe
S31.3	Offene Wunde Skrotum u Testes	S36.81	Verletzung Peritoneum
S31.7	Multiple offene Wunden Abdomen LumbosakrGeg Becken	S36.83	Verletzung Retroperitoneum
S31.80	Offene Wunde sonst u nnbez Teile Abdomen	S37.02	Rißverletzung Niere
S31.83	Off Wunde (jd T Abd LumbGeg Beck) m Verb intraabd Verl	S37.1	Verletzung Harnleiter
S31.87	Weichteilschaden I. Gr b off Fraktur od Lux LWS u Be	S38.0	Zerquetschung äußere Genitalorgane
S31.88	Weichteilschaden II. Gr b off Fraktur od Lux LWS u Be	S38.1	Zerquetschung so u nnbez Teile Abd LumbosakrGeg Becken
S31.89	Weichteilschaden III. Gr b off Fraktur od Lux LWS u Be	S38.3	Traumat Abtrenn so u nnbez Teile Abd LumbosakrGeg Becken
S32.00	Fraktur Lendenwirbel, Höhe nnbez	S42.21	Fraktur, proximales Ende Humerus, Kopf
S32.01	Fraktur Lendenwirbel, L1	S42.29	Fraktur, proximales Ende Humerus, sonst u multiple Teile
S32.02	Fraktur Lendenwirbel, L2	S42.3	Fraktur, Humerusschaft
S32.03	Fraktur Lendenwirbel, L3	S45.0	Verletzung A axillaris
S32.04	Fraktur Lendenwirbel, L4	S45.1	Verletzung A brachialis
S32.05	Fraktur Lendenwirbel, L5	S45.2	Verletzung V axillaris od V brachialis
S32.1	Fraktur Os sacrum	S45.3	Verletzung oberfl Venen in Höhe Schulter u Oberarm
S32.2	Fraktur Os coccygis	S45.7	Verletzung mehr Blutgefäße in Höhe Schulter u Oberarm
S32.82	Fraktur, Lendenwirbelsäule u Kreuzbein, Teil nnbez	S45.8	Verletzung sonst Blutgefäße in Höhe Schulter u Oberarm

S45.9	Verletzung nnbez Blutgefäß in Höhe Schulter u Oberarm	T08.0	Fraktur WS, Höhe nnbez, geschlossen od onA
S47	Zerquetschung, Schulter Oberarm	T08.1	Fraktur Wirbelsäule, Höhe nnbez, Offen
S55.0	Verletzung A ulnaris, in Höhe Unterarm	T09.1	Offene Wunde des Rumpfes, Höhe nnbez
S55.1	Verletzung A radialis, in Höhe Unterarm	T09.3	Verletzung Rückenmark, Höhe nnbez
S55.2	Verletzung von Venen, in Höhe Unterarm	T09.4	Verletz nnbez Nervenwurzeln u Plexus im Ber Rumpf
S55.7	Verletzung mehrerer Blutgefäße, in Höhe Unterarm	T09.6	Traumatische Amputation Rumpff, Höhe nnbez
S55.8	Verletzung sonst Blutgefäße, in Höhe Unterarm	T11.4	Verletzung nnbez Blutgefäß obere Extremität, Höhe nnbez
S55.9	Verletzung eines nnbez Blutgefäßes, in Höhe Unterarm	T13.4	Verletz nnbez Blutgefäß untere Extremität, Höhe nnbez
S57.0	Zerquetschung, Ellenbogen	T14.5	Verletzung ein/mehr Blutgefäße an nnbez Körperregion
S57.8	Zerquetschung, sonstiger Teile Unterarm	T14.7	Zerquetsch u traumatische Amputation nnbez Körperregion
S57.9	Zerquetschung Unterarm, Teil nnbez	T20.3	Verbrennung 3. Grades des Kopfes und des Halses
S62.8	Fraktur sonst u nnbez Teile Handgelenk u Hand	T20.7	Verätzung 3. Grades des Kopfes und des Halses
S65.0	Verletzung A ulnaris, in Höhe Handgelenk u Hand	T21.30	Verbrennung 3. Grades des Rumpfes: Teil nnbez
S65.1	Verletzung A radialis, in Höhe Handgelenk u Hand	T21.31	Verbrennung 3. Grades des Rumpfes: Brustdrüse [Mamma]
S65.2	Verletzung Gefäße Arcus palmaris superficialis	T21.32	Verbr 3. Grades des Rumpfes: ThorW m Ausn BrDrü/-warze
S65.3	Verletzung Gefäße Arcus palmaris profundus	T21.33	Verbrennung 3. Grades des Rumpfes: Bauchdecke
S65.4	Verletzung ein/mehr Blutgefäße, Daumen	T21.34	Verbrennung 3. Grades des Rumpfes: Rücken [jeder Teil]
S65.5	Verletzung ein/mehr Blutgefäße, sonst Finger	T21.35	Verbrennung 3. Grades des Rumpfes: (Äußeres) Genitale
S65.7	Verletzung mehr Blutgefäße in Höhe Handgelenk u Hand	T21.39	Verbrennung 3. Grades des Rumpfes: Sonstige Teile
S65.8	Verletzung sonst Blutgefäße in Höhe Handgelenk u Hand	T21.70	Verätzung 3. Grades des Rumpfes: Teil nnbez
S65.9	Verletzung nnbez Blutgefäß im Ber Handgelenk u Hand	T21.71	Verätzung 3. Grades des Rumpfes: Brustdrüse [Mamma]
S67.0	Zerquetschung Daumen ein/mehr sonstiger Finger	T21.72	Verätz 3. Grades des Rumpfes: ThorW m Ausn BrDrü/-warz
S67.8	Zerquetschung sonst u nnbez Teile Handgelenk Hand	T21.73	Verätzung 3. Grades des Rumpfes: Bauchdecke
S70.1	Prellung Oberschenkel	T21.74	Verätzung 3. Grades des Rumpfes: Rücken [jeder Teil]
S75.7	Verletz mehr Blutgefäße, in Höhe Hüfte u Oberschenkel	T21.75	Verätzung 3. Grades des Rumpfes: (Äußeres) Genitale
S75.8	Verletz sonst Blutgefäße, in Höhe Hüfte u Oberschenkel	T21.79	Verätzung 3. Grades des Rumpfes: Sonstige Teile
S75.9	Verletz nnbez Blutgefäß, in Höhe Hüfte u Oberschenkel	T22.30	Verbr 3. Gr Schult/Arm, ausgen Handgel/Hand: Teil nnbez
S77.0	Zerquetschung Hüfte	T22.31	Verbr 3. Gr Schult/Arm, ausgen Handgel/Hand: UA u EILB
S77.1	Zerquetschung Oberschenkel	T22.32	Verbr 3. Gr Schult/Arm, ausgen Handg/Hand: (O-)A u Schult
S77.2	Zerquetschung m Beteiligung Hüfte Oberschenkel	T22.33	Verbr 3. Gr Schult/Arm, ausgen Handgel/Hand: Achselhöhle
S82.11	Fraktur proximales Ende Tibia, m Fraktur Fibula (jeder Teil)	T22.70	Verätz 3. Gr Schult/Arm, ausgen Handgel/Hand: Teil nnbez
S82.41	Fraktur Fibula, isoliert, proximales Ende	T22.71	Verätz 3. Gr Schult/Arm, ausgen Handgel/Hand: UA u EILB
S85.1	Verletzung A tibialis (anterior) (posterior)	T22.72	Verätz 3. Gr Schult/Arm, ausg Handg/Hand: (O-)A u Schult
S85.2	Verletzung A peronea	T22.73	Verätz 3. Gr Schult/Arm, ausgen Handg/Hand: Achselhöhle
S85.7	Verletzung mehr Blutgefäße in Höhe Unterschenkel	T23.3	Verbrennung 3. Grades des Handgelenkes und der Hand
S85.9	Verletzung nnbez Blutgefäß in Höhe Unterschenkel	T23.7	Verätzung 3. Grades des Handgelenkes und der Hand
S87.0	Zerquetschung Knie	T24.3	Verbrennung 3. Gr Hüfte/Bein, ausgenommen Knöchel/Fuß
S87.8	Zerquetschung sonst u nnbez Teile Unterschenkel	T24.7	Verätzung 3. Gr Hüfte/Bein, ausgenommen Knöchel/Fuß
S95.0	Verletzung A dorsalis pedis	T25.3	Verbrennung 3. Gr Knöchel/Fuß
S95.1	Verletzung A plantaris pedis	T25.7	Verätzung 3. Gr Knöchel/Fuß
S95.2	Verletzung Venen Fußrücken	T26.0	Verbrennung des Augenlides und der Periokularregion
S95.7	Verletz mehr Blutgefäße in Höhe Knöchel Fuß	T26.1	Verbrennung der Kornea und des Konjunktivalsackes
S95.8	Verletz sonst Blutgefäße in Höhe Knöchel Fuß	T26.2	Verbr m nachfolgender Ruptur u Destruktion des Augapfels
S95.9	Verletz eines nnbez Blutgefäßes in Höhe Knöchel Fuß	T26.3	Verbr sonst Teile des Auges u seiner Anhangsgebilde
S97.0	Zerquetschung OSG	T26.4	Verbr des Auges u seiner Anhangsgebilde, Teil nnbez
S97.1	Zerquetschung ein/mehr Zehen	T26.5	Verätzung des Augenlides und der Periokularregion
S97.8	Zerquetschung sonst Teile OSG Fuß	T26.6	Verätzung der Kornea und des Konjunktivalsackes
T02.00	Frakturen m Beteilig von Kopf u Hals, geschlossen od onA	T26.7	Verätz m nachfolgender Ruptur u Destruktion des Augapfels
T02.01	Frakturen m Beteiligung von Kopf u Hals, offen	T26.8	Verätzung sonst Teile des Auges u seiner Anhangsgebilde
T02.11	Fx m Beteilig Thor LumbosGeg od Thor Becken, offen	T26.9	Verätzung des Auges u seiner Anhangsgebilde, Teil nnbez
T02.40	Fx m Beteilig mehr Reg beider ob Extremität, geschl od onA	T27.0	Verbrennung des Kehlkopfes und der Trachea
T02.41	Frakturen m Bet mehr Reg beider ob Extremitäten, offen	T27.1	Verbr des Kehlkopfes u der Trachea m Beteilig der Lunge
T02.50	Fx m Bet mehr Reg beider unt Extremitäten, geschl od onA	T27.2	Verbrennung sonstige Teile Atemwege
T02.51	Frakturen m Bet mehr Reg beider unt Extremitäten, offen	T27.3	Verbrennung der Atemwege, Teil nicht näher bezeichnet
T02.60	Fx m Bet mehr Reg obere/untere Extr, geschl od onA	T27.4	Verätzung des Kehlkopfes und der Trachea
T02.61	Fx m Bet mehr Reg obere/untere Extr, offen	T27.5	Verätz des Kehlkopfes u der Trachea m Beteilig der Lunge
T02.70	Fx m Bet Thor Lumbos Extr od Thor Beck Extr, geschl/onA	T27.6	Verätzung sonstiger Teile der Atemwege
T02.71	Fx m Bet Thor Lumbos Extr od Thor Beck Extr, offen	T27.7	Verätzung der Atemwege, Teil nicht näher bezeichnet
T04.0	Zerquetschungen m Beteiligung von Kopf u Hals	T28.0	Verbrennung des Mundes und des Rachens
T04.1	Zerquetsch m Bet Thor Abd, Thor Lumbos od Thor Becken	T28.1	Verbrennung des Ösophagus
T04.2	Zerquetsch m Bet mehr Regionen obere Extremität(en)	T28.2	Verbrennung sonstige Teile Verdauungstrakt
T04.3	Zerquetsch m Bet mehr Regionen untere Extremität(en)	T28.3	Verbrennung innerer Organe Urogenitaltraktes
T04.4	Zerquetsch m Bet mehr Reg obere/untere Extremitäten	T28.4	Verbrennung sonstiger und nnbez innerer Organe
T04.7	Zerquetsch mBet Th/Abd/Ex, Th/Lumbos/Extr od Th/Be/Ex	T28.5	Verätzung des Mundes und des Rachens
T04.8	Zerquetsch m Bet sonst Kombinat von Körperregionen	T28.6	Verätzung des Ösophagus
T04.9	Multiple Zerquetschungen, nnbez	T28.7	Verätzung sonstiger Teile des Verdauungstraktes
T05.8	Traumat Amputat m Bet so Kombinat von Körperregionen	T28.8	Verätzung innerer Organe des Urogenitaltraktes
T06.0	Komb Verletz Gehirn Hirnnerven Nerven RM in Halshöhe	T28.9	Verätzung sonstiger und nnbez innerer Organe
T06.1	Verletzung Nerven RM m Bet mehr sonst Körperregionen	T29.0	Verbrennungen mehrerer Körperregionen nnbez Grades
T06.3	Verletzung Blutgefäße m Bet mehr Körperregionen	T29.3	Verbr mehr Körperreg, wobei mind eine Verbr 3. Gr angeg

T29.4	Verätzungen mehrerer Körperregionen nnbez Grades	T32.73	Verätz 70-79% KöOF: 30-39% Verätz 3. Gr
T29.7	Verätz mehr Körperreg, wobei mind Verätz 3. Gr angegeben	T32.74	Verätz 70-79% KöOF: 40-49% Verätz 3. Gr
T31.22	Verbr 20-29% KöOF: 20-29% Verbr 3. Gr	T32.75	Verätz 70-79% KöOF: 50-59% Verätz 3. Gr
T31.32	Verbr 30-39% KöOF: 20-29% Verbr 3. Gr	T32.76	Verätz 70-79% KöOF: 60-69% Verätz 3. Gr
T31.33	Verbr 30-39% KöOF: 30-39% Verbr 3. Gr	T32.77	Verätz 70-79% KöOF: 70-79% Verätz 3. Gr
T31.42	Verbr 40-49% KöOF: 20-29% Verbr 3. Gr	T32.80	Verätz 80-89% KöOF: < 10% od nnbez Anteil Verätz 3. Gr
T31.43	Verbr 40-49% KöOF: 30-39% Verbr 3. Gr	T32.81	Verätz 80-89% KöOF: 10-19% Verätz 3. Gr
T31.44	Verbr 40-49% KöOF: 40-49% Verbr 3. Gr	T32.82	Verätz 80-89% KöOF: 20-29% Verätz 3. Gr
T31.50	Verbr 50-59% KöOF: < 10% od nnbez Anteil Verbr 3. Gr	T32.83	Verätz 80-89% KöOF: 30-39% Verätz 3. Gr
T31.51	Verbr 50-59% KöOF: 10-19% Verbr 3. Gr	T32.84	Verätz 80-89% KöOF: 40-49% Verätz 3. Gr
T31.52	Verbr 50-59% KöOF: 20-29% Verbr 3. Gr	T32.85	Verätz 80-89% KöOF: 50-59% Verätz 3. Gr
T31.53	Verbr 50-59% KöOF: 30-39% Verbr 3. Gr	T32.86	Verätz 80-89% KöOF: 60-69% Verätz 3. Gr
T31.54	Verbr 50-59% KöOF: 40-49% Verbr 3. Gr	T32.87	Verätz 80-89% KöOF: 70-79% Verätz 3. Gr
T31.55	Verbr 50-59% KöOF: 50-59% Verbr 3. Gr	T32.88	Verätz 80-89% KöOF: 80-89% Verätz 3. Gr
T31.60	Verbr 60-69% KöOF: < 10% od nnbez Anteil Verbr 3. Gr	T32.90	Verätz 90% od mehr KöOF:<10% od nnbez Ant Verätz 3. Gr
T31.61	Verbr 60-69% KöOF: 10-19% Verbr 3. Gr	T32.91	Verätz 90% od mehr KöOF: 10-19% Verätz 3. Gr
T31.62	Verbr 60-69% KöOF: 20-29% Verbr 3. Gr	T32.92	Verätz 90% od mehr KöOF: 20-29% Verätz 3. Gr
T31.63	Verbr 60-69% KöOF: 30-39% Verbr 3. Gr	T32.93	Verätz 90% od mehr KöOF: 30-39% Verätz 3. Gr
T31.64	Verbr 60-69% KöOF: KöOF, 40-49% Verbr 3. Gr	T32.94	Verätz 90% od mehr KöOF: 40-49% Verätz 3. Gr
T31.65	Verbr 60-69% KöOF: 50-59% Verbr 3. Gr	T32.95	Verätz 90% od mehr KöOF: 50-59% Verätz 3. Gr
T31.66	Verbr 60-69% KöOF: 60-69% Verbr 3. Gr	T32.96	Verätz 90% od mehr KöOF: 60-69% Verätz 3. Gr
T31.70	Verbr 70-79% KöOF: < 10% od nnbez Anteil Verbr 3. Gr	T32.97	Verätz 90% od mehr KöOF: 70-79% Verätz 3. Gr
T31.71	Verbr 70-79% KöOF: 10-19% Verbr 3. Gr	T32.98	Verätz 90% od mehr KöOF: 80-89% Verätz 3. Gr
T31.72	Verbr 70-79% KöOF: 20-29% Verbr 3. Gr	T32.99	Verätz 90% od mehr KöOF: 90% od mehr Verätz 3. Gr
T31.73	Verbr 70-79% KöOF: 30-39% Verbr 3. Gr	T33.0	Oberflächliche Erfrierung des Kopfes
T31.74	Verbr 70-79% KöOF: 40-49% Verbr 3. Gr	T33.1	Oberflächliche Erfrierung des Halses
T31.75	Verbr 70-79% KöOF: 50-59% Verbr 3. Gr	T33.2	Oberflächliche Erfrierung des Thorax
T31.76	Verbr 70-79% KöOF: 60-69% Verbr 3. Gr	T33.3	Oberfl Erfrier Bauchdecke, Lumbosakralgegend u Becken
T31.77	Verbr 70-79% KöOF: 70-79% Verbr 3. Gr	T33.4	Oberflächliche Erfrierung des Armes
T31.80	Verbr 80-89% KöOF: < 10% od nnbez Anteil Verbr 3. Gr	T33.5	Oberflächliche Erfrierung des Handgelenkes und der Hand
T31.81	Verbr 80-89% KöOF: 10-19% Verbr 3. Gr	T33.6	Oberflächliche Erfrierung der Hüfte und des Oberschenkels
T31.82	Verbr 80-89% KöOF: 20-29% Verbr 3. Gr	T33.7	Oberflächliche Erfrierung des Knies und des Unterschenkels
T31.83	Verbr 80-89% KöOF: 30-39% Verbr 3. Gr	T33.8	Oberflächliche Erfrierung der Knöchelregion und des Fußes
T31.84	Verbr 80-89% KöOF: 40-49% Verbr 3. Gr	T33.9	Oberflächliche Erfrierung an sonst und nnbez Lokalisationen
T31.85	Verbr 80-89% KöOF: 50-59% Verbr 3. Gr	T34.0	Erfrierung mit Gewebsnekrose des Kopfes
T31.86	Verbr 80-89% KöOF: 60-69% Verbr 3. Gr	T34.1	Erfrierung mit Gewebsnekrose des Halses
T31.87	Verbr 80-89% KöOF: 70-79% Verbr 3. Gr	T34.2	Erfrierung mit Gewebsnekrose des Thorax
T31.88	Verbr 80-89% KöOF: 80-89% Verbr 3. Gr	T34.3	Erfri m Gewebsnekrose Bauchd, Lumbosakralgeg u Becken
T31.90	Verbr 90% od mehr KöOF: <10% od nnbez Ant Verbr 3 G	T34.4	Erfrierung mit Gewebsnekrose des Armes
T31.91	Verbr 90% od mehr KöOF: 10-19 % Verbr 3. Gr	T34.5	Erfrierung mit Gewebsnekrose Handgelenk und Hand
T31.92	Verbr 90% od mehr KöOF: 20-29 % Verbr 3. Gr	T34.6	Erfrierung m Gewebsnekrose Hüfte und Oberschenkel
T31.93	Verbr 90% od mehr KöOF: 30-39 % Verbr 3. Gr	T34.7	Erfrierung m Gewebsnekrose Knie und Unterschenkel
T31.94	Verbr 90% od mehr KöOF: 40-49 % Verbr 3. Gr	T34.8	Erfrierung m Gewebsnekrose Knöchelregion und Fuß
T31.95	Verbr 90% od mehr KöOF: 50-59 % Verbr 3. Gr	T34.9	Erfrierung m Gewebsnekrose an sonst und nnbez Lok
T31.96	Verbr 90% od mehr KöOF: 60-69 % Verbr 3. Gr	T35.0	Oberflächliche Erfrierung m Beteiligung mehrerer Körperreg
T31.97	Verbr 90% od mehr KöOF: 70-79 % Verbr 3. Gr	T35.1	Erfrierung m Gewebsnekrose m Beteiligung mehr Körperreg
T31.98	Verbr 90% od mehr KöOF: 80-89% Verbr 3. Gr	T35.2	Nnbez Erfrierung des Kopfes und des Halses
T31.99	Verbr 90% od mehr KöOF: 90 % od mehr Verbr 3. Gr	T35.3	Nnbez Erfrier Thorax, Abdomen, Lumbosakralgeg u Becken
T32.22	Verätz 20-29% KöOF: 20-29% Verätz 3. Gr	T35.4	Nnbez Erfrierung der oberen Extremität
T32.32	Verätz 30-39% KöOF: 20-29% Verätz 3. Gr	T35.5	Nnbez Erfrierung der unteren Extremität
T32.33	Verätz 30-39% KöOF: 30-39% Verätz 3. Gr	T35.6	Nnbez Erfrierung mit Beteiligung mehrerer Körperregionen
T32.42	Verätz 40-49% KöOF: 20-29% Verätz 3. Gr	T35.7	Nnbez Erfrierung an nicht näher bezeichneten Lokalisationen
T32.43	Verätz 40-49% KöOF: 30-39% Verätz 3. Gr	T36.0	Vergiftung, Penizilline
T32.44	Verätz 40-49% KöOF: 40-49% Verätz 3. Gr	T36.1	Vergiftung, Cephalosporine/and ß-Laktam-Antibiotika
T32.50	Verätz 50-59% KöOF: < 10% od nnbez Anteil Verätz 3. Gr	T36.2	Vergiftung, Chloramphenicol-Gruppe
T32.51	Verätz 50-59% KöOF: 10-19% Verätz 3. Gr	T36.3	Vergiftung, Makrolide
T32.52	Verätz 50-59% KöOF: 20-29% Verätz 3. Gr	T36.4	Vergiftung, Tetrazykline
T32.53	Verätz 50-59% KöOF: 30-39% Verätz 3. Gr	T36.5	Vergiftung, Aminoglykoside
T32.54	Verätz 50-59% KöOF: 40-49% Verätz 3. Gr	T36.6	Vergiftung, Rifamycine
T32.55	Verätz 50-59% KöOF: 50-59% Verätz 3. Gr	T36.7	Vergiftung, Antimykotika b systemischer Anwendung
T32.60	Verätz 60-69% KöOF: < 10% od nnbez Anteil Verätz 3. Gr	T36.8	Vergiftung, sonst systemisch wirkende Antibiotika
T32.61	Verätz 60-69% KöOF: 10-19% Verätz 3. Gr	T36.9	Vergiftung, systemisch wirkendes Antibiotikum, nnbez
T32.62	Verätz 60-69% KöOF: 20-29% Verätz 3. Gr	T37.0	Vergiftung, Sulfonamide
T32.63	Verätz 60-69% KöOF: 30-39% Verätz 3. Gr	T37.1	Vergiftung, antimykobakterielle Arzneimittel
T32.64	Verätz 60-69% KöOF: 40-49% Verätz 3. Gr	T37.2	Vergiftung, Antimalariamittel u AM gg and Blutprotozoen
T32.65	Verätz 60-69% KöOF: 50-59% Verätz 3. Gr	T37.3	Vergiftung, sonstige Antiprotozoika
T32.66	Verätz 60-69% KöOF: 60-69% Verätz 3. Gr	T37.4	Vergiftung, Anthelminthika
T32.70	Verätz 70-79% KöOF: < 10% od nnbez Anteil Verätz 3. Gr	T37.5	Vergiftung, Virostatika
T32.71	Verätz 70-79% KöOF: 10-19% Verätz 3. Gr	T37.8	Vergiftung, so nbez system wirk Antiinfektiva u Antiparasitika
T32.72	Verätz 70-79% KöOF: 20-29% Verätz 3. Gr	T37.9	Vergiftung, system wirk Antiinfektiv u Antiparasitikum, nnbez

T38.0	Vergiftung, Glukokortikoide u synthetische Analoga	T45.9	Vergift, prim systemisch u auf Blut wirk Mittel, nnbez
T38.1	Vergiftung, Schilddrüsenhormone u Ersatzstoffe	T46.0	Vergift, Herzglykoside u Arzneimittel m ähnlicher Wirkung
T38.2	Vergiftung, Thyreostatika	T46.1	Vergiftung, Kalziumantagonisten
T38.3	Vergift, Insulin u orale blutzuckersenk Arzneim [Antidiab]	T46.2	Vergiftung, sonst Antiarrhythmika, aonkl
T38.4	Vergiftung, orale Kontrazeptiva	T46.3	Vergiftung, Koronardilatoren, aonkl
T38.5	Vergiftung, sonstige Östrogene u Gestagene	T46.4	Vergift, Angiotens-KonversEnzym-Hemmer [ACE-Hemmer]
T38.6	Vergift, Antigonadotrop, Antiöstrogen u Antiandrogen, aonkl	T46.5	Vergiftung, sonst Antihypertensiva, aonkl
T38.7	Vergiftung, Androgene u verwandte Anabolika	T46.6	Vergift, Antihyperlipidämika u Arzneim gg Arteriosklerose
T38.8	Vergift, sonst u nnbez Hormone u synthet Ersatzstoffe	T46.7	Vergiftung, periphere Vasodilatoren
T38.9	Vergiftung, sonst u nnbez Hormon-Antagonisten	T46.8	Vergiftung, Antivarikosa, einschl Verödungsmittel
T39.0	Vergiftung, Salizylate	T46.9	Vergift, so u nnbez prim auf Herz-Kreislaufsystem wirk Mittel
T39.1	Vergiftung, 4-Aminophenol-Derivate	T47.0	Vergiftung, Histamin-H2-Rezeptorenblocker
T39.2	Vergiftung, Pyrazolon-Derivate	T47.1	Vergiftung, sonst Antazida u Magensekretionshemmer
T39.3	Vergiftung, sonst nichtsteroidale Antiphlogistika [NSAID]	T47.2	Vergiftung, stimulierende Laxanzien
T39.4	Vergiftung, Antirheumatika, aonkl	T47.3	Vergiftung, salinische u osmotische Laxanzien
T39.8	Vergift, so nichtopioidhalt Analgetika u Antipyretika, aonkl	T47.4	Vergiftung, sonstige Laxanzien
T39.9	Vergift nichtopioidhalt Analget/Antipyret/Antirheumat, nnbez	T47.5	Vergiftung, Digestiva
T40.0	Vergiftung, Opium	T47.6	Vergiftung, Antidiarrhoika
T40.1	Vergiftung, Heroin	T47.7	Vergiftung, Emetika
T40.2	Vergiftung, sonstige Opioide	T47.8	Vergift, sonst primär auf Magen-Darmtrakt wirk Mittel
T40.3	Vergiftung, Methadon	T47.9	Vergift, primär auf Magen-Darmtrakt wirk Arzneim, nnbez
T40.4	Vergiftung, sonstige synthetische Betäubungsmittel	T48.0	Vergift, Oxytozin [Ocytocin] u ähnlich wirk Wehenmittel
T40.5	Vergiftung, Kokain	T48.1	Vergiftung, Muskelrelaxanzien [neuromuskuläre Blocker]
T40.6	Vergiftung, sonstige u nnbez Betäubungsmittel	T48.2	Vergiftung, so u nnbez, primär auf Muskulatur wirk Mittel
T40.7	Vergiftung, Cannabis (-Derivate)	T48.3	Vergiftung, Antitussiva
T40.8	Vergiftung, Lysergid [LSD]	T48.4	Vergiftung, Expektoranzien
T40.9	Vergiftung, sonst u nnbez Psychodysleptika [Halluzinogene]	T48.5	Vergiftung, Arzneimittel gg ErkältungskH
T41.0	Vergiftung, Inhalationsanästhetika	T48.6	Vergiftung, Antiasthmata, aonkl
T41.1	Vergiftung, Intravenöse Anästhetika	T48.7	Vergift, sonst u nnbez primär auf das Atmungssyst wirk Mittel
T41.2	Vergiftung, sonst u nnbez Allgemeinanästhetika	T49.0	Vergift Antimykot/Antiinfekt/Antiphlog z lok Anwend, aonkl
T41.3	Vergiftung, Lokalanästhetika	T49.1	Vergiftung, Antipruriginosa
T41.4	Vergiftung, Anästhetikum, nnbez	T49.2	Vergift, Adstringenzien u Detergenzien zur lokalen Anwend
T41.5	Vergiftung, therapeutische Gase	T49.3	Vergift hauterweich, -pflege [Demulzenzien] u -schütz Mittel
T42.0	Vergiftung, Hydantoin-Derivate	T49.4	Vergift Keratolyt, Keratoplast u so AM u Präp zur Haarbeh
T42.1	Vergiftung, Iminostilbene	T49.5	Vergiftung, Ophthalmika
T42.2	Vergiftung, Succinimide und Oxazolidine	T49.6	Vergift, in HNO-Heilkunde angewend Arzneimittel u Präp
T42.3	Vergiftung, Barbiturate	T49.7	Vergiftung, Dentalpharmaka b topischer Anwendung
T42.4	Vergiftung, Benzodiazepine	T49.8	Vergiftung, sonst Mittel zur topischen Anwendung
T42.5	Vergiftung, gemischte Antiepileptika, aonkl	T49.9	Vergiftung, Mittel zur topischen Anwendung, nnbez
T42.6	Vergiftung, sonst Antiepileptika, Sedativa u Hypnotika	T50.0	Vergiftung, Mineralokortikoide u deren Antagonisten
T42.7	Vergiftung, Antiepileptika, Sedativa u Hypnotika, nnbez	T50.1	Vergiftung, Schleifendiuretika [High-ceiling-Diuretika]
T42.8	Vergift, Antiparkinsonm u and zentral wirk Muskelrelax	T50.2	Vergift, Carboanhydr-Hemm Benzothiadiaz-Deriv and Diuret
T43.0	Vergiftung, tri- u tetrazyklische Antidepressiva	T50.3	Vergift, auf Elektrolyt-, Kalorien- u Wasserhaush wirk Mittel
T43.1	Vergiftung, Monoaminoxidase-hemmende Antidepressiva	T50.4	Vergiftung, auf Harnsäurestoffwechsel wirkend AM
T43.2	Vergiftung, sonst u nnbez Antidepressiva	T50.5	Vergiftung, Appetitzügler
T43.3	Vergift, Antipsychotika u Neuroleptika Phenothiazin-Basis	T50.6	Vergiftung, Antidote u Chelatbildner, aonkl
T43.4	Vergift, Neuroleptika Butyrophenon- u Thioxanthen-Basis	T50.7	Vergiftung, Analeptika u Opioid-Rezeptor-Antagonisten
T43.5	Vergiftung, sonst u nnbez Antipsychotika u Neuroleptika	T50.8	Vergiftung, Diagnostika
T43.6	Vergiftung, Psychostimulanzien m Mißbrauchspotential	T50.9	Vergiftung so u nnbez AM, Drogen u biol akt Substanzen
T43.8	Vergiftung, sonstige psychotrope Substanzen, aonkl	T51.0	Toxische Wirkung, Äthanol
T43.9	Vergiftung, Psychotrope Substanz, nnbez	T51.1	Toxische Wirkung, Methanol
T44.0	Vergiftung, Cholinesterase-Hemmer	T51.2	Toxische Wirkung, 2-Propanol
T44.1	Vergiftung, sonst Parasympathomimetika [Cholinergika]	T51.3	Toxische Wirkung, Fuselöl
T44.2	Vergiftung, Ganglienblocker, aonkl	T51.8	Toxische Wirkung, sonstige Alkohole
T44.3	Vergiftung, sonst Parasymplytika/Spasmolytika, aonkl	T51.9	Toxische Wirkung, Alkohol, nnbez
T44.4	Vergiftung, Vorw Alpha-Rezeptoren-Stimulanzien, aonkl	T52.0	Toxische Wirkung, Erdölprodukte
T44.5	Vergiftung, Vorw Beta-Rezeptoren-Stimulanzien, aonkl	T52.1	Toxische Wirkung, Benzol
T44.6	Vergiftung, Alpha-Rezeptorenblocker, aonkl	T52.2	Toxische Wirkung, Benzol-Homologe
T44.7	Vergiftung, Beta-Rezeptorenblocker, aonkl	T52.3	Toxische Wirkung, Glykole
T44.8	Vergiftung, zentral wirk u adrenerge Neuronenblocker, aonkl	T52.4	Toxische Wirkung, Ketone
T44.9	Vergiftung so u nnbez, prim auf auton Nervensyst wirk AM	T52.8	Toxische Wirkung, sonst organische Lösungsmittel
T45.0	Vergiftung, Antiallergika u Antiemetika	T52.9	Toxische Wirkung, organisches Lösungsmittel, nnbez
T45.1	Vergiftung, Antineoplastika u Immunsuppressiva	T53.0	Toxische Wirkung, Tetrachlorkohlenstoff
T45.2	Vergiftung, Vitamine, aonkl	T53.1	Toxische Wirkung, Chloroform
T45.3	Vergiftung, Enzyme, aonkl	T53.2	Toxische Wirkung, Trichloräthylen
T45.4	Vergiftung, Eisen u dessen Verbindungen	T53.3	Toxische Wirkung, Tetrachloräthylen
T45.5	Vergiftung, Antikoagulanzen	T53.4	Toxische Wirkung, Dichlormethan
T45.6	Vergiftung, Fibrinolytika u Fibrinolyse-Hemmer	T53.5	Toxische Wirkung, Fluorchlorkohlenwasserstoffe [FCKW]
T45.7	Vergift, Antikoagul-Antagonist, Vit K u sonst Koagulanzen	T53.6	Tox Wirk, so halogenierte aliphät Kohlenwasserstoffe
T45.8	Vergift, sonst prim syst u auf Blut wirk Mittel, aonkl	T53.7	Tox Wirk, so halogenierte aromät Kohlenwasserstoffe

T53.9	Tox Wirk halogen aliph/aromat Kohlenwasserstoffe, nnbez	T80.0	Luftembolie nach Infus/Transfus/Injekt zu therap Zwecken
T54.0	Toxische Wirkung, Phenol u dessen Homologe	T80.3	AB0-Unverträglichkeitsreaktion
T54.1	Toxische Wirkung, sonst ätzende organische Verbindungen	T80.4	Rh-Unverträglichkeitsreaktion
T54.2	Toxisch Wirkung, ätzende Säuren u säureähnliche Subst	T81.3	Aufreißen Operationswunde, aonkl
T54.3	Toxische Wirkung, Ätzalkalien u alkaliähnliche Subst	T81.5	FK, verseh nach Eingr in Körperhöhl/OPWunde zurückgebl
T54.9	Toxische Wirkung, ätzende Substanz, nnbez	T81.6	Akut Rkt auf währ Eingriff verseh zurückgebl Fremdsbst
T55	Toxische Wirkung von Seifen u Detergenzien	T82.0	Mechanische Komplik d Herzklappenprothese
T56.0	Toxische Wirkung, Blei u dessen Verbindungen	T82.1	Mechanische Komplik d kardiales elektronisches Gerät
T56.1	Toxische Wirkung, Quecksilber u dessen Verbindungen	T82.2	Mechan Komplik d Koronarart-Bypass u Klappentranspl
T56.2	Toxische Wirkung, Chrom u dessen Verbindungen	T82.3	Mechanische Komplik d sonst Gefäßtransplantate
T56.3	Toxische Wirkung, Cadmium u dessen Verbindungen	T82.4	Mechanische Komplik d Gefäßkatheter b Dialyse
T56.4	Toxische Wirkung, Kupfer u dessen Verbindungen	T82.5	Mechan Komplik d so Geräte/Implantate in Herz u Gefäßen
T56.5	Toxische Wirkung, Zink u dessen Verbindungen	T82.6	Infektion u entzündl Reaktion d Herzklappenprothese
T56.6	Toxische Wirkung, Zinn u dessen Verbindungen	T82.7	Infekt/entzündl Rkt d so Gerät/Impl/Transpl in Herz Gefäß
T56.7	Toxische Wirkung, Beryllium u dessen Verbindungen	T82.8	So nbez Komplik d Proth/Implant/Transpl in Herz u Gefäßen
T56.8	Toxische Wirkung, sonstige Metalle	T82.9	Nbez Kompl d Proth/Implant/Transpl in Herz u Gefäßen
T56.9	Toxische Wirkung, Metall, nnbez	T83.0	Mechan Komplik d Harnwegskatheter (Verweilkatheter)
T57.0	Toxische Wirkung, Arsen u dessen Verbindungen	T83.1	Mechan Komplik d so Geräte od Implantate im Harntrakt
T57.1	Toxische Wirkung, Phosphor u dessen Verbindungen	T83.2	Mechanische Komplik d Hamorgantransplantat
T57.2	Toxische Wirkung, Mangan u dessen Verbindungen	T83.4	Mechan Komplik d so Proth/Implant/Transpl im Genitaltrakt
T57.3	Toxische Wirkung, Blausäure	T83.5	Infektion/entzündl Rkt d Proth/Implant/Transpl im Harntrakt
T57.8	Toxische Wirkung, sonst nbez anorganische Substanzen	T83.6	Infektion/entzündl Rkt d Proth/Implant/Transpl im GenitTrakt
T57.9	Toxische Wirkung, Anorganische Substanz, nnbez	T83.8	So Komplik d Proth/Implant/Transpl im Urogenitaltrakt
T58	Toxische Wirkung von Kohlenmonoxid	T83.9	Nbez Komplik d Proth/Implant/Transpl im Urogenitaltrakt
T59.0	Toxische Wirkung, Stickstoffoxide	T84.0	Mechan Komplikation durch eine Gelenkendoprothese
T59.1	Toxische Wirkung, Schwefeldioxid	T84.1	Mechan Komplik d interne OSyVorricht an ExtrKnochen
T59.2	Toxische Wirkung, Formaldehyd	T84.2	Mechan Komplik d interne OSyVorricht an so Knochen
T59.3	Toxische Wirkung, Tränengas	T84.3	Mechan Komplik d so Knochengeräte/-implant/-transplant
T59.4	Toxische Wirkung, Chlorgas	T84.4	Mechan Komplik d so intern orthopäd Gerät/Impl/Transplant
T59.5	Toxische Wirkung, Fluorgas u Fluorwasserstoff	T84.5	Infektion/entzündl Rkt durch eine Gelenkendoprothese
T59.6	Toxische Wirkung, Schwefelwasserstoff	T84.6	Infektion/entzündl Rkt durch interne OSyVorricht [jede Lok]
T59.7	Toxische Wirkung, Kohlendioxid	T84.7	Infekt/entz Rkt durch so orthopäd Endoproth/Impl/Transplant
T59.8	Tox Wirk, sonst nbez Gase, Dämpfe od sonst nbez Rauch	T84.8	So Komplik d orthopäd Endoproth/Implant/Transplantate
T59.9	Toxische Wirkung, Gase, Dämpfe od Rauch, nnbez	T84.9	Nbez Komplik durch orthopäd Endoproth/Implant/Transpl
T60.0	Tox Wirk, Organophosphat- u Carbamat-Insektizide	T85.0	Mechan Komplik durch ventrikulären, intrakraniellen Shunt
T60.1	Toxische Wirkung, Halogenierte Insektizide	T85.1	Mechan Komplik durch implant elektr Stimulator Nervensyst
T60.2	Toxische Wirkung, sonstige Insektizide	T85.2	Mechanische Komplikation durch intraokulare Linse
T60.3	Toxische Wirkung, Herbizide u Fungizide	T85.3	Mechan Komplik durch so Augenproth/-implantat/-transplant
T60.4	Toxische Wirkung, Rodentizide	T85.4	Mechanische Komplik durch Mammaprothese/-implantat
T60.8	Toxische Wirkung, sonst Schädlingsbekämpfungsmittel	T85.5	Mechan Komplik durch gastrointest Proth/Implant/Transplant
T60.9	Toxische Wirkung, Schädlingsbekämpfungsmittel, nnbez	T85.6	Mechan Komplik durch sonst nbez int Proth/Implant/Transplant
T63.0	Toxische Wirkung, Schlangengift	T85.71	Infekt u entzündl Reakt durch Katheter zur Peritonealdialyse
T63.1	Toxische Wirkung, Gift andr Reptilien	T85.78	Infekt/entzündl Reakt durch so interne Proth/Implant/Transpl
T63.2	Toxische Wirkung, Skorpiongift	T85.81	Sonst Komplik durch interne Proth/Implant/Transplant im NS
T63.3	Toxische Wirkung, Spinnengift	T85.82	Kapselbrosse Mamma durch Mammaprothese od -implantat
T63.4	Toxische Wirkung, Gift sonstiger Arthropoden	T85.88	Sonst Komplik durch interne Proth/Implant/Transplant, aonkl
T63.5	Toxische Wirkung d Kontakt m Fischen	T85.9	Nbez Komplik durch interne Proth/Implant/Transplant
T63.6	Toxische Wirkung d Kontakt m sonst Meerestieren	T86.10	Akute Funktionsverschlechterung eines Nierentransplantates
T63.8	Toxische Wirkung d Kontakt m sonst giftigen Tieren	T86.11	Chron Funktionsverschlechterung eines Nierentransplantates
T63.9	Toxische Wirkung d Kontakt m nnbez giftigen Tier	T86.12	Verzögerte Aufnahme der Transplantatfunktion
T64	Tox Wirk Aflatoxin u so Mykotoxin in kontamin Lebensm	T86.19	Sonst u nbez FunkStör, Versagen u Abstoß Nierentranspl
T65.0	Toxische Wirkung, Zyanide	T86.2	Versagen und Abstoßung eines Herztransplantates
T65.1	Toxische Wirkung, Strychnin u dessen Salze	T86.3	Versagen und Abstoßung eines Herz-Lungen-Transplantates
T65.2	Toxische Wirkung, Tabak und Nikotin	T86.40	Akute Funktionsverschlechterung eines Lebertransplantates
T65.3	Tox Wirk, Nitro- u Aminoderivate von Benzol u Homologen	T86.41	Chron Funktionsverschlechterung eines Lebertransplantates
T65.4	Toxische Wirkung, Schwefelkohlenstoff	T86.49	Sonst u nbez FunkStör/Versagen/Abstoßung Lebertranspl
T65.5	Tox Wirk Glyzeroltrinitrat, Sauerstoffsäur Stickst/Ester	T86.50	Durchblutungsstörung eines Hauttransplantates
T65.6	Toxische Wirkung, Farben u Farbstoffe, aonkl	T86.51	Nekrose eines Hauttransplantates
T65.8	Toxische Wirkung sonstiger nbez Substanzen	T86.52	Verlust eines Hauttransplantates
T65.9	Toxische Wirkung nbez Substanz	T86.59	Sonst u nbez Versagen u Abstoßung Hauttransplantat
T67.0	Hitzschlag u Sonnenstich	T86.81	Versagen u Abstoßung Lungentransplantat
T67.1	Hitzesyndrome	T86.82	Versagen u Abstoßung Pankreastransplantat
T71	Erstickung	T86.88	Versagen u Abstoßung, so transplant Organe u Gewebe
T73.1	Schäden d Durst	T86.9	Versagen u Abstoßung, nbez transplant Organ u Gewebe
T74.1	Körperlicher Mißbrauch	T88.1	Sonst Komplik nach Impfung [Immunisierung], aonkl
T75.4	Schäden d elektrischen Strom	T88.3	Maligne Hyperthermie d Anästhesie
T79.0	Luftembolie (traumatisch)	Z01.80	Abklärung Disposition für maligne Herzrhythmusstörungen
T79.1	Fettembolie (traumatisch)	Z20.6	Kontakt m u Expos ggü HIV [Human Immundefizienz-Virus]
T79.6	Traumatische Muskelischämie	Z29.2	Sonstige prophylaktische Chemotherapie
T79.7	Traumatisches subkutanes Emphysem	Z90.3	Verlust Teile Magen

MDC 15

Neugeborene

Mehrere schwere Probleme
beim Neugeborenen



Mehrere schwere Probleme beim Neugeborenen

Mehrere schwere Probleme beim Neugeborenen

Mehrere schwere Probleme beim Neugeborenen

Mindestens zwei Diagnosen in Tabelle MSPNG-1

Diagnose MSPNG-1

A01.0	Typhus abdominalis	A28.9	Bakterielle Zoonose, nnbez
A01.1	Paratyphus A	A32.0	Kutane Listeriose
A01.2	Paratyphus B	A32.1	Meningitis und Meningoenzephalitis durch Listerien
A01.3	Paratyphus C	A32.7	Listeriensepsis
A01.4	Paratyphus, nnbez	A32.8	Sonstige Formen der Listeriose
A02.0	Salmonellenenteritis	A32.9	Listeriose, nnbez
A02.1	Salmonellensepsis	A33	Tetanus neonatorum
A02.2	Lokalisierte Salmonelleninfektionen	A35	Sonstiger Tetanus
A02.8	Sonstige nbez Salmonelleninfektionen	A37.0	Keuchhusten durch Bordetella pertussis
A02.9	Salmonelleninfektion, nnbez	A37.1	Keuchhusten durch Bordetella parapertussis
A03.0	Shigellose durch Shigella dysenteriae	A37.8	Keuchhusten durch sonstige Bordetella-Spezies
A03.1	Shigellose durch Shigella flexneri	A37.9	Keuchhusten, nnbez
A03.2	Shigellose durch Shigella boydii	A39.0	Meningokokkenmeningitis
A03.3	Shigellose durch Shigella sonnei	A39.1	Waterhouse-Friderichsen-Syndrom
A03.8	Sonstige Shigellosen	A39.2	Akute Meningokokkensepsis
A03.9	Shigellose, nnbez	A39.3	Chronische Meningokokkensepsis
A04.0	Darminfektion durch enteropathogene E coli	A39.4	Meningokokkensepsis, nnbez
A04.1	Darminfektion durch enterotoxinbildende E coli	A39.5	Herzkrankheit durch Meningokokken
A04.2	Darminfektion durch enteroinvasive E coli	A40.0	Sepsis durch Streptokokken, Gruppe A
A04.3	Darminfektion durch enterohämorrhagische E coli	A40.1	Sepsis durch Streptokokken, Gruppe B
A04.4	Sonstige Darminfektionen durch Escherichia coli	A40.2	Sepsis durch Streptokokken, Gruppe D
A04.5	Enteritis durch Campylobacter	A40.3	Sepsis durch Streptococcus pneumoniae
A04.6	Enteritis durch Yersinia enterocolitica	A40.8	Sonst Sepsis durch Streptokokken
A04.7	Enterokolitis durch Clostridium difficile	A40.9	Sepsis durch Streptokokken, nicht näher bezeichnet
A04.8	Sonst nbez bakterielle Darminfektionen	A41.0	Sepsis durch Staphylococcus aureus
A05.0	Lebensmittelvergiftung durch Staphylokokken	A41.1	Sepsis durch sonstige näher bezeichnete Staphylokokken
A05.1	Botulismus	A41.2	Sepsis durch nnbez Staphylokokken
A05.2	Lebensmittelvergiftung durch Clostr perfring [Clostr welchii]	A41.3	Sepsis durch Haemophilus influenzae
A05.3	Lebensmittelvergiftung durch Vibrio parahaemolyticus	A41.4	Sepsis durch Anaerobier
A08.1	Akute Gastroenteritis Norovirus [Norwalk-Virus]	A41.51	Sepsis durch Escherichia coli [E coli]
A08.5	Sonstige nbez Darminfektionen	A41.52	Sepsis durch Pseudomonas
A09.0	Sonstige u nnbez Gastroenteritis u Kolitis infek Ursprung	A41.58	Sepsis durch sonstige gramnegative Erreger
A09.9	Sonstige u nnbez Gastroenteritis u Kolitis nnbez Ursprung	A41.8	Sonstige nbez Sepsis
A15.0	LuTB, d mikr Unt Sput ges, m/o Nachw d Kult o molbiol Verf	A46	Erysipel [Wundrose]
A15.1	Lungentuberkulose, nur durch Kultur gesichert	A48.0	Gasbrand [Gasödem]
A15.2	Lungentuberkulose, histologisch gesichert	A48.1	Legionellose mit Pneumonie
A15.3	LungenTB, durch so u nnbez Untersuchungsverf gesichert	A48.2	Legionellose ohne Pneumonie [Pontiac-Fieber]
A15.7	Primäre TB Atmungsorgane, bakt, molbiol od histol gesichert	A50.0	Floride konnatale Frühsyphilis
A15.9	Nnbez TB Atmungsorgane, bakt, molekulbiol od histol gesich	A50.1	Latente konnatale Frühsyphilis
A16.0	Lungentuberkulose, bakt, molbiol u histol n gesichert	A50.2	Konnatale Frühsyphilis, nnbez
A16.1	Lungentuberkulose, bakt, molbiol u hist Unt n durchgef	A50.3	Konnatale spätsyphilitische Augenkrankheit
A16.2	LungenTB oh Angabe bakt, molekularbiolog od histol Sicher	A50.4	Konnat spätauftritt Neurosyphilis [Juv Neurosyph]
A16.7	Prim TB AtmOrg oh Ang bakt, molekularbiol od hist Sich	A71.1	Aktives Stadium des Trachoms
A16.9	Nnbez TB AtmOrg oh Ang bakt, molekulbiol od hist Sich	A74.8	Sonstige Chlamydienkrankheiten
A17.0	Tuberkulöse Meningitis	A81.1	Subakute sklerosierende Panenzephalitis
A17.1	Meningeales Tuberkulom	A86	Virusenzephalitis, nnbez
A17.8	Sonstige Tuberkulose Nervensystem	A87.0	Meningitis durch Enteroviren
A17.9	Tuberkulose des Nervensystems, nnbez	A89	Virusinfektion des ZNS, nicht näher bezeichnet
A18.5	Tuberkulose des Auges	A96.0	Hämorrhagisches Fieber durch Junin-Viren
A26.0	Haut-Erysipeloid	A96.1	Hämorrhagisches Fieber durch Machupo-Viren
A26.7	Erysipelothrix-Sepsis	A96.2	Lassa-Fieber
A26.8	Sonstige Formen des Erysipeloids	A96.8	Sonstiges hämorrhagisches Fieber durch Arenaviren
A26.9	Erysipeloid, nnbez	A96.9	Hämorrhagisches Fieber durch Arenaviren, nnbez
A27.0	Leptospirosis icterohaemorrhagica [Weil-Krankheit]	A98.3	Marburg-Viruskrankheit
A27.8	Sonstige Formen der Leptospirose	A98.5	Hämorrhagisches Fieber mit renalem Syndrom
A27.9	Leptospirose, nnbez	B00.0	Ekzema herpeticum Kaposi
A28.0	Pasteurellose	B00.1	Dermatitis vesicularis d Herpesviren
A28.1	Katzenkratzkrankheit	B00.2	Gingivostomatitis herpetica u Pharyngotonsillitis herpetica
A28.2	Extraintestinale Yersiniose	B00.3	Meningitis durch Herpesviren
A28.8	Sonst nbez bakterielle Zoonosen, aonkl	B00.4	Enzephalitis durch Herpesviren

B00.5	Augenkrankheit durch Herpesviren	B37.4	Kandidose an sonst Lok des Urogenitalsystems
B00.7	Disseminierte Herpesvirus-KH	B37.5	Candida-Meningitis
B00.8	Sonstige Infektionsformen durch Herpesviren	B37.6	Candida-Endokarditis
B00.9	Infektion durch Herpesviren, nnbez	B37.81	Candida-Ösophagitis
B01.0	Varizellen-Meningitis	B38.0	Akute Kokzidioidomykose Lunge
B01.1	Varizellen-Enzephalitis	B38.1	Chronische Kokzidioidomykose der Lunge
B01.2	Varizellen-Pneumonie	B38.2	Kokzidioidomykose der Lunge, nnbez
B01.8	Varizellen mit sonstigen Komplikationen	B38.3	Kokzidioidomykose der Haut
B01.9	Varizellen ohne Komplikation	B38.4	Kokzidioidomykose der Meningen
B02.0	Zoster-Enzephalitis	B38.7	Disseminierte Kokzidioidomykose
B02.1	Zoster-Meningitis	B38.8	Sonstige Formen der Kokzidioidomykose
B02.2	Zoster m Beteiligung anderer Abschnitte des Nervensystems	B39.0	Akute Histoplasmose Lunge durch Histoplasma capsulatum
B02.3	Zoster ophthalmicus	B39.1	Chron Histoplasmose Lunge durch Histoplasma capsulatum
B02.7	Zoster generalisatus	B39.2	Histoplasm Lunge durch Histoplasma capsulatum, nnbez
B02.8	Zoster mit sonstigen Komplikationen	B40.0	Akute Blastomykose der Lunge
B02.9	Zoster ohne Komplikation	B40.1	Chronische Blastomykose der Lunge
B05.0	Masern, kompliziert durch Enzephalitis	B40.2	Blastomykose der Lunge, nnbez
B05.1	Masern, kompliziert durch Meningitis	B40.3	Blastomykose der Haut
B05.2	Masern, kompliziert durch Pneumonie	B40.7	Disseminierte Blastomykose
B05.3	Masern, kompliziert durch Otitis media	B40.8	Sonstige Formen der Blastomykose
B05.4	Masern mit Darmkomplikationen	B40.9	Blastomykose, nnbez
B05.8	Masern mit sonstigen Komplikationen	B41.0	Parakokzidioidomykose der Lunge
B06.0	Röteln mit neurologischen Komplikationen	B41.7	Disseminierte Parakokzidioidomykose
B06.8	Röteln mit sonstigen Komplikationen	B41.8	Sonstige Formen der Parakokzidioidomykose
B08.5	Vesikuläre Pharyngitis durch Enteroviren	B41.9	Parakokzidioidomykose, nnbez
B15.0	Virushepatitis A mit Coma hepaticum	B44.0	Invasive Aspergillose der Lunge
B15.9	Virushepatitis A ohne Coma hepaticum	B44.1	Sonstige Aspergillose der Lunge
B16.0	Akut VirHep B m DeltaVir (Begleitinfekt) u mit Coma hep	B44.2	Aspergillose der Tonsillen
B16.1	Akut VirHep B m DeltaVir (Begleitinfekt) u oh Coma hep	B44.7	Disseminierte Aspergillose
B16.2	Akute Vir-Hep B oh Delta-Virus m Coma hep	B44.8	Sonstige Formen der Aspergillose
B16.9	Akut Vir-Hep B oh Delta-Virus u oh Coma hep	B44.9	Aspergillose, nnbez
B17.0	Akut Delta-Virus-(Super-)Inf, Hep-B-(Virus-)Träger	B45.0	Kryptokokkose der Lunge
B17.1	Akute Virushepatitis C	B45.1	Kryptokokkose des Gehirns
B17.2	Akute Virushepatitis E	B45.2	Kryptokokkose der Haut
B17.8	Sonstige nbez akute Virushepatitis	B45.3	Kryptokokkose der Knochen
B17.9	Akute Virushepatitis, nnbez	B45.7	Disseminierte Kryptokokkose
B18.0	Chronische Virushepatitis B m Delta-Virus	B45.8	Sonstige Formen der Kryptokokkose
B18.1	Chronische Virushepatitis B oh Delta-Virus	B45.9	Kryptokokkose, nnbez
B18.2	Chronische Virushepatitis C	B46.0	Mukormykose der Lunge
B18.8	Sonstige chronische Virushepatitis	B46.1	Rhinocerebrale Mukormykose
B18.9	Chronische Virushepatitis, nnbez	B46.2	Mukormykose des Magen-Darmtraktes
B19.0	Nnbez Virushepatitis m hepatischem Koma	B46.3	Mukormykose der Haut
B19.9	Nnbez Virushepatitis oh hepatisches Koma	B46.4	Disseminierte Mukormykose
B20	Infekt/paras KH infolge HIV-KH [Hum Immdef-Vir-KH]	B46.5	Mukormykose, nnbez
B21	BNB infolge HIV-KH [Hum Immundefiz-Virus-KH]	B46.8	Sonstige Formen der Zygomykose
B22	Sonst nbez KH infolge HIV-KH [Hum Immdef-Vir-KH]	B46.9	Zygomykose, nnbez
B23.0	Akutes HIV-Infektionssyndrom	B47.0	Eumyzetom
B23.8	Sonstige nbez Krankheitszustände infolge HIV-KH	B47.1	Aktinomyzetom
B24	Nnbez HIV-KH [Humane Immundefizienz-Virus-KH]	B48.2	Allescheriose
B25.0	Pneumonie durch Zytomegalieviren	B48.7	Mykosen durch opportunistisch-pathogene Pilze
B25.1	Hepatitis durch Zytomegalieviren	B50.0	Malaria tropica mit zerebralen Komplikationen
B25.2	Pankreatitis durch Zytomegalieviren	B50.8	Sonst schwere Formen od Komplikat der Malaria tropica
B25.80	Infekt des Verdauungstraktes durch Zytomegalieviren	B50.9	Malaria tropica, nnbez
B25.88	Sonstige Zytomegalie	B51.0	Malaria tertiana mit Milzruptur
B25.9	Zytomegalie, nnbez	B51.8	Malaria tertiana mit sonstigen Komplikationen
B26.0	Mumps-Orchitis	B51.9	Malaria tertiana ohne Komplikation
B26.1	Mumps-Meningitis	B52.0	Malaria quartana mit Nephropathie
B26.2	Mumps-Enzephalitis	B52.8	Malaria quartana mit sonstigen Komplikationen
B26.3	Mumps-Pankreatitis	B52.9	Malaria quartana ohne Komplikation
B26.8	Mumps mit sonstigen Komplikationen	B53.0	Malaria durch Plasmodium ovale
B27.0	Mononukleose durch Gamma-Herpesviren	B53.1	Malaria durch Affen-Plasmodien
B27.1	Mononukleose durch Zytomegalieviren	B53.8	Sonstige parasitologisch bestätigte Malaria, aonkl
B27.8	Sonstige infektiöse Mononukleose	B54	Malaria, nnbez
B27.9	Infektiöse Mononukleose, nnbez	B58.0	Augenerkrankung durch Toxoplasmen
B30.1	Konjunktivitis durch Adenoviren	B58.1	Hepatitis durch Toxoplasmen
B30.3	Akute epidem hämorrhag Konjunktivitis (durch Enteroviren)	B58.2	Meningoenzephalitis durch Toxoplasmen
B33.2	Karditis durch Viren	B58.3	Toxoplasmose Lunge
B34.0	Infektion durch Adenoviren nnbez Lok	B58.8	Toxoplasmosen mit Beteiligung sonstiger Organe
B37.1	Kandidose der Lunge	B58.9	Toxoplasmose, nnbez
B37.2	Kandidose der Haut und der Nägel	B59	Pneumozystose

B97.0	Adenoviren als Urs von KH, in and Kap klassifiziert	C15.5	Bösartige Neubildung: Ösophagus, unteres Drittel
B97.1	Enteroviren als Urs von KH, in and Kap klassifiziert	C15.8	BNB: Ösophagus, mehrere Teilbereiche überlappend
C00.0	Bösartige Neubildung: Äußere Oberlippe	C15.9	Bösartige Neubildung: Ösophagus, nicht näher bezeichnet
C00.1	Bösartige Neubildung: Äußere Unterlippe	C16.0	Bösartige Neubildung: Kardia
C00.2	Bösartige Neubildung: Äußere Lippe, nicht näher bezeichnet	C16.1	Bösartige Neubildung: Fundus ventriculi
C00.3	Bösartige Neubildung: Oberlippe, Innenseite	C16.2	Bösartige Neubildung: Corpus ventriculi
C00.4	Bösartige Neubildung: Unterlippe, Innenseite	C16.3	Bösartige Neubildung: Antrum pyloricum
C00.5	Bösartige Neubildung: Lippe, nnbez, Innenseite	C16.4	Bösartige Neubildung: Pylorus
C00.6	Bösartige Neubildung: Lippenkommissur	C16.5	BNB: Kleine Krümmung des Magens, nicht näher bezeichnet
C00.8	BNB: Lippe, mehrere Teilbereiche überlappend	C16.6	BNB: Große Krümmung des Magens, nicht näher bezeichnet
C00.9	Bösartige Neubildung: Lippe, nicht näher bezeichnet	C16.8	BNB: Magen, mehrere Teilbereiche überlappend
C01	Bösartige Neubildung des Zungengrundes	C16.9	Bösartige Neubildung: Magen, nicht näher bezeichnet
C02.0	Bösartige Neubildung: Zungenrücken	C17.0	Bösartige Neubildung: Duodenum
C02.1	Bösartige Neubildung: Zungenrand	C17.1	Bösartige Neubildung: Jejunum
C02.2	Bösartige Neubildung: Zungenunterfläche	C17.2	Bösartige Neubildung: Ileum
C02.3	BNB: Vordere zwei Drittel der Zunge, Bereich nnbez	C17.3	Bösartige Neubildung: Meckel-Divertikel
C02.8	BNB: Zunge, mehrere Teilbereiche überlappend	C17.8	BNB: Dünndarm, mehrere Teilbereiche überlappend
C02.9	Bösartige Neubildung: Zunge, nicht näher bezeichnet	C17.9	Bösartige Neubildung: Dünndarm, nicht näher bezeichnet
C03.0	Bösartige Neubildung: Oberkieferzahnfleisch	C18.0	Bösartige Neubildung: Zäkum
C03.1	Bösartige Neubildung: Unterkieferzahnfleisch	C18.1	Bösartige Neubildung: Appendix vermiformis
C03.9	Bösartige Neubildung: Zahnfleisch, nicht näher bezeichnet	C18.2	Bösartige Neubildung: Colon ascendens
C04.0	Bösartige Neubildung: Vorderer Teil des Mundbodens	C18.3	Bösartige Neubildung: Flexura coli dextra [hepatica]
C04.1	Bösartige Neubildung: Seitlicher Teil des Mundbodens	C18.4	Bösartige Neubildung: Colon transversum
C04.8	BNB: Mundboden, mehrere Teilbereiche überlappend	C18.5	Bösartige Neubildung: Flexura coli sinistra [lienalis]
C04.9	Bösartige Neubildung: Mundboden, nicht näher bezeichnet	C18.6	Bösartige Neubildung: Colon descendens
C05.0	Bösartige Neubildung: Harter Gaumen	C18.7	Bösartige Neubildung: Colon sigmoideum
C05.1	Bösartige Neubildung: Weicher Gaumen	C18.8	BNB: Kolon, mehrere Teilbereiche überlappend
C05.2	Bösartige Neubildung: Uvula	C18.9	Bösartige Neubildung: Kolon, nicht näher bezeichnet
C05.8	BNB: Gaumen, mehrere Teilbereiche überlappend	C19	Bösartige Neubildung am Rektosigmoid, Übergang
C05.9	Bösartige Neubildung: Gaumen, nicht näher bezeichnet	C20	Bösartige Neubildung des Rektums
C06.0	Bösartige Neubildung: Wangenschleimhaut	C21.0	Bösartige Neubildung: Anus, nicht näher bezeichnet
C06.1	Bösartige Neubildung: Vestibulum oris	C21.1	Bösartige Neubildung: Analkanal
C06.2	Bösartige Neubildung: Retromolarregion	C21.2	Bösartige Neubildung: Kloakenregion
C06.8	BNB: Sonst u nnbez Teile Mund, mehrere Teilber überlapp	C21.8	BNB: Rektum, Anus u Analkanal, mehrere Teilber überlapp
C06.9	Bösartige Neubildung: Mund, nicht näher bezeichnet	C22.0	Leberzellkarzinom
C07	Bösartige Neubildung der Parotis	C22.1	Intrahepatisches Gallengangskarzinom
C08.0	Bösartige Neubildung: Glandula submandibularis	C22.2	Hepatoblastom
C08.1	Bösartige Neubildung: Glandula sublingualis	C22.3	Angiosarkom der Leber
C08.8	BNB: Große Speicheldrüsen, mehrere Teilbereiche überlapp	C22.4	Sonstige Sarkome der Leber
C08.9	Bösartige Neubildung: Große Speicheldrüse, nnbez	C22.7	Sonstige näher bezeichnete Karzinome der Leber
C09.0	Bösartige Neubildung: Fossa tonsillaris	C22.9	Bösartige Neubildung: Leber, nicht näher bezeichnet
C09.1	Bösartige Neubildung: Gaumenbogen (vorderer) (hinterer)	C23	Bösartige Neubildung der Gallenblase
C09.8	BNB: Tonsille, mehrere Teilbereiche überlappend	C24.0	Bösartige Neubildung: Extrahepatischer Gallengang
C10.0	Bösartige Neubildung: Vallecula epiglottica	C24.1	BNB: Ampulla hepatopancreatica [Ampulla Vateri]
C10.1	Bösartige Neubildung: Vorderfläche der Epiglottis	C24.8	BNB: Gallenwege, mehrere Teilbereiche überlappend
C10.2	Bösartige Neubildung: Seitenwand des Oropharynx	C24.9	Bösartige Neubildung: Gallenwege, nicht näher bezeichnet
C10.3	Bösartige Neubildung: Hinterwand des Oropharynx	C25.0	Bösartige Neubildung: Pankreaskopf
C10.4	Bösartige Neubildung: Kiemengang	C25.1	Bösartige Neubildung: Pankreaskörper
C10.8	BNB: Oropharynx, mehrere Teilbereiche überlappend	C25.2	Bösartige Neubildung: Pankreasschwanz
C10.9	Bösartige Neubildung: Oropharynx, nicht näher bezeichnet	C25.3	Bösartige Neubildung: Ductus pancreaticus
C11.0	Bösartige Neubildung: Obere Wand des Nasopharynx	C25.4	BNB: Endokriner Drüsenanteil des Pankreas
C11.1	Bösartige Neubildung: Hinterwand des Nasopharynx	C25.7	Bösartige Neubildung: Sonstige Teile des Pankreas
C11.2	Bösartige Neubildung: Seitenwand des Nasopharynx	C25.8	BNB: Pankreas, mehrere Teilbereiche überlappend
C11.3	Bösartige Neubildung: Vorderwand des Nasopharynx	C25.9	Bösartige Neubildung: Pankreas, nicht näher bezeichnet
C11.8	BNB: Nasopharynx, mehrere Teilbereiche überlappend	C26.0	BNB: Intestinaltrakt, Teil nicht näher bezeichnet
C11.9	Bösartige Neubildung: Nasopharynx, nicht näher bezeichnet	C26.1	Bösartige Neubildung: Milz
C12	Bösartige Neubildung des Recessus piriformis	C26.8	BNB: Verdauungssystem, mehrere Teilbereiche überlappend
C13.0	Bösartige Neubildung: Regio postcricoida	C26.9	BNB: Ungenau bezeichnete Lok des Verdauungssystems
C13.1	BNB: Aryepiglottische Falte, hypopharyngeale Seite	C30.0	Bösartige Neubildung: Nasenhöhle
C13.2	Bösartige Neubildung: Hinterwand des Hypopharynx	C30.1	Bösartige Neubildung: Mittelohr
C13.8	BNB: Hypopharynx, mehrere Teilbereiche überlappend	C31.0	Bösartige Neubildung: Sinus maxillaris [Kieferhöhle]
C13.9	Bösartige Neubildung: Hypopharynx, nicht näher bezeichnet	C31.1	Bösartige Neubildung: Sinus ethmoidalis [Siebbeinzellen]
C14.0	Bösartige Neubildung: Pharynx, nicht näher bezeichnet	C31.2	Bösartige Neubildung: Sinus frontalis [Stirnhöhle]
C14.2	BNB: Lymphatischer Rachenring [Waldeyer]	C31.3	Bösartige Neubildung: Sinus sphenoidalis [Keilbeinhöhle]
C14.8	BNB: Lippe, Mundhöhle u Pharynx, mehr Teilber überlapp	C31.8	BNB: Nasennebenhöhlen, mehrere Teilbereiche überlappend
C15.0	Bösartige Neubildung: Zervikaler Ösophagus	C31.9	Bösartige Neubildung: Nasennebenhöhle, nnbez
C15.1	Bösartige Neubildung: Thorakaler Ösophagus	C32.0	Bösartige Neubildung: Glottis
C15.2	Bösartige Neubildung: Abdominaler Ösophagus	C32.1	Bösartige Neubildung: Supraglottis
C15.3	Bösartige Neubildung: Ösophagus, oberes Drittel	C32.2	Bösartige Neubildung: Subglottis
C15.4	Bösartige Neubildung: Ösophagus, mittleres Drittel	C32.3	Bösartige Neubildung: Larynxknorpel

C32.8	BNB: Larynx, mehrere Teilbereiche überlappend	C48.8	BNB: Retroperitoneum u Peritoneum, mehr Teilber überlapp
C32.9	Bösartige Neubildung: Larynx, nicht näher bezeichnet	C49.0	BNB: Bindegewebe u and Weichteilgew Kopf/Gesicht/Hals
C33	Bösartige Neubildung der Trachea	C49.1	BNB: Bindegew u and WeichtGew ob Extr, einschl Schult
C34.0	Bösartige Neubildung: Hauptbronchus	C49.2	BNB: Bindegew u and WeichtGew unter Extr, einschl Hüfte
C34.1	Bösartige Neubildung: Oberlappen (-Bronchus)	C49.3	BNB: Bindegewebe und andere Weichteilgewebe des Thorax
C34.2	Bösartige Neubildung: Mittellappen (-Bronchus)	C49.4	BNB: Bindegewebe u andere WeichtGew des Abdomens
C34.3	Bösartige Neubildung: Unterlappen (-Bronchus)	C49.5	BNB: Bindegewebe u andere WeichtGewebe des Beckens
C34.8	BNB: Bronchus u Lunge, mehrere Teilbereiche überlappend	C49.6	BNB: Bindegew u and WeichtGewebe des Rumpfes, nnbez
C34.9	BNB: Bronchus oder Lunge, nicht näher bezeichnet	C49.8	BNB: Bindegew u and WeichtGew, mehr Teilber überlapp
C37	Bösartige Neubildung des Thymus	C49.9	BNB: Bindegewebe und andere Weichteilgewebe, nnbez
C38.0	Bösartige Neubildung: Herz	C50.0	Bösartige Neubildung: Recessus axillaris der Brustdrüse
C38.1	Bösartige Neubildung: Vorderes Mediastinum	C50.1	BNB: Zentraler Drüsenkörper der Brustdrüse
C38.2	Bösartige Neubildung: Hinteres Mediastinum	C50.2	BNB: Oberer innerer Quadrant der Brustdrüse
C38.3	BNB: Mediastinum, Teil nicht näher bezeichnet	C50.3	BNB: Unterer innerer Quadrant der Brustdrüse
C38.4	Bösartige Neubildung: Pleura	C50.4	BNB: Oberer äußerer Quadrant der Brustdrüse
C38.8	BNB: Herz, Mediastinum u Pleura, mehr Teilber überlapp	C50.5	BNB: Unterer äußerer Quadrant der Brustdrüse
C39.0	Bösartige Neubildung: Obere Atemwege, Teil nnbez	C50.6	Bösartige Neubildung: Recessus axillaris der Brustdrüse
C39.8	BNB: AtmOrg u sonst intrathorax Organe, mehr Teilber überl	C50.8	BNB: Brustdrüse, mehrere Teilbereiche überlappend
C39.9	BNB: Ungenau bezeichnete Lok des Atmungssystems	C50.9	Bösartige Neubildung: Brustdrüse, nicht näher bezeichnet
C40.0	BNB Skapula u lange Knochen obere Extremität	C51.0	Bösartige Neubildung der Vulva: Labium majus
C40.1	BNB kurze Knochen obere Extremität	C51.1	Bösartige Neubildung der Vulva: Labium minus
C40.2	BNB lange Knochen untere Extremität	C51.2	Bösartige Neubildung der Vulva: Klitoris
C40.3	BNB kurze Knochen untere Extremität	C51.8	BNB: Vulva, mehrere Teilbereiche überlappend
C40.8	BNB: Knochen u Gelenkknorpel Extrem, mehr TeilB überlapp	C51.9	Bösartige Neubildung: Vulva, nicht näher bezeichnet
C40.9	BNB: Knochen u Gelenkknorpel Extrem, nnbez	C52	Bösartige Neubildung der Vagina
C41.1	BNB des Knochens u des Gelenkknorpels: Unterkieferknoch	C53.0	Bösartige Neubildung: Endozervix
C41.2	BNB des Knochens und des Gelenkknorpels: Wirbelsäule	C53.1	Bösartige Neubildung: Ektozervix
C41.30	BNB Knochen u Gelenkknorpel: Rippen	C53.8	BNB: Cervix uteri, mehrere Teilbereiche überlappend
C41.31	BNB Knochen u Gelenkknorpel: Sternum	C53.9	Bösartige Neubildung: Cervix uteri, nicht näher bezeichnet
C41.32	BNB Knochen u Gelenkknorpel: Klavikula	C54.0	Bösartige Neubildung: Isthmus uteri
C41.4	BNB des Knochens u des Gelenkknorpels: Beckenknochen	C54.1	Bösartige Neubildung: Endometrium
C41.8	BNB: Knochen u Gelenkknorpel, mehrere Teilber überlapp	C54.2	Bösartige Neubildung: Myometrium
C41.9	BNB: Knochen und Gelenkknorpel, nicht näher bezeichnet	C54.3	Bösartige Neubildung: Fundus uteri
C43.0	Bösartiges Melanom Lippe	C54.8	BNB: Corpus uteri, mehrere Teilbereiche überlappend
C43.1	Bösartiges Melanom Augenlid, einschließl Kanthus	C54.9	Bösartige Neubildung: Corpus uteri, nicht näher bezeichnet
C43.2	Bösartiges Melanom Ohr u äußerer Gehörgang	C55	Bösartige Neubildung des Uterus, Teil nnbez
C43.3	Bösartiges Melanom so u nnbez Teile Gesicht	C56	Bösartige Neubildung des Ovars
C43.4	Bösartiges Melanom behaarte Kopfhaut u Hals	C57.0	Bösartige Neubildung: Tuba uterina [Fallopio]
C43.5	Bösartiges Melanom Rumpf	C57.1	Bösartige Neubildung: Lig latum uteri
C43.6	Bösartiges Melanom obere Extremität, einschl Schulter	C57.2	Bösartige Neubildung: Lig teres uteri
C43.7	Bösartig Melanom untere Extremität, einschl Hüfte	C57.3	Bösartige Neubildung: Parametrium
C43.8	Bösartiges Melanom Haut, mehr Teilber überlapp	C57.4	Bösartige Neubildung: Uterine Adnexe, nnbez
C43.9	Bösartiges Melanom Haut, nnbez	C57.7	BNB: Sonstige näher bezeichnete weibliche Genitalorgane
C44.0	Sonstige bösartige Neubildungen: Lippenhaut	C57.8	BNB: Weibliche Genitalorgane, mehr Teilbereiche überlapp
C44.1	Sonstige BNB: Haut des Augenlides, einschließl Kanthus	C57.9	BNB: Weibliches Genitalorgan, nicht näher bezeichnet
C44.2	Sonstige BNB: Haut des Ohres u des äußeren Gehörganges	C60.0	Bösartige Neubildung: Praeputium penis
C44.3	Sonst BNB: Haut sonst u nnbez Teile des Gesichtes	C60.1	Bösartige Neubildung: Glans penis
C44.4	Sonstige BNB: Behaarte Kopfhaut und Haut des Halses	C60.2	Bösartige Neubildung: Penisschaft
C44.5	Sonstige bösartige Neubildungen: Haut des Rumpfes	C60.8	Bösartige Neubildung: Penis, mehr Teilbereiche überlappend
C44.6	Sonst BNB: Haut der oberen Extremität, einschl Schulter	C60.9	Bösartige Neubildung: Penis, nicht näher bezeichnet
C44.7	Sonst BNB: Haut der unteren Extremität, einschließl Hüfte	C62.0	Bösartige Neubildung: Dystoper Hoden
C44.8	Sonstige BNB: Haut, mehrere Teilbereiche überlappend	C62.1	Bösartige Neubildung: Deszendierter Hoden
C44.9	BNB Haut, nnbez	C62.9	Bösartige Neubildung: Hoden, nicht näher bezeichnet
C45.0	Mesotheliom Pleura	C63.0	Bösartige Neubildung: Nebenhoden [Epididymis]
C45.1	Mesotheliom Peritoneum	C63.1	Bösartige Neubildung: Samenstrang
C45.2	Mesotheliom Perikard	C63.2	Bösartige Neubildung: Skrotum
C45.7	Mesotheliom sonst Lok	C63.7	BNB: Sonstige näher bezeichnete männliche Genitalorgane
C45.9	Mesotheliom, nnbez	C63.8	BNB: Männliche Genitalorgane, mehr Teilbereiche überlapp
C47.0	BNB: Periphere Nerven Kopf, Gesicht u Hals	C63.9	Bösartige Neubildung: Männliches Genitalorgan, nnbez
C47.1	BNB: Periph Nerven obere Extremität, einschließl Schulter	C64	BNB der Niere, ausgenommen Nierenbecken
C47.2	BNB: Periphere Nerven untere Extremität, einschl Hüfte	C65	BNB Nierenbecken
C47.3	Bösartige Neubildung: Periphere Nerven des Thorax	C66	BNB Ureter
C47.4	Bösartige Neubildung: Periphere Nerven des Abdomens	C67.0	Bösartige Neubildung: Trigonum vesicae
C47.5	Bösartige Neubildung: Periphere Nerven des Beckens	C67.1	Bösartige Neubildung: Apex vesicae
C47.6	BNB: Periphere Nerven des Rumpfes, nnbez	C67.2	Bösartige Neubildung: Laterale Harnblasenwand
C47.8	BNB: Periph Nerv/autonom Nervensyst, mehr TeilB überlapp	C67.3	Bösartige Neubildung: Vordere Harnblasenwand
C47.9	BNB: Periphere Nerven/autonomes Nervensystem, nnbez	C67.4	Bösartige Neubildung: Hintere Harnblasenwand
C48.0	Bösartige Neubildung: Retroperitoneum	C67.5	Bösartige Neubildung: Harnblasenhals
C48.1	Bösartige Neubildung: nbez Teile des Peritoneums	C67.6	Bösartige Neubildung: Ostium ureteris
C48.2	Bösartige Neubildung: Peritoneum, nicht näher bezeichnet	C67.7	Bösartige Neubildung: Urachus

C67.8	BNB: Harnblase, mehrere Teilbereiche überlappend	C78.6	Sekundäre BNB Retroperitoneum u Peritoneum
C67.9	Bösartige Neubildung: Harnblase, nicht näher bezeichnet	C78.7	Sekundäre BNB Leber u intrahepatische Gallengänge
C68.0	Bösartige Neubildung: Urethra	C78.8	Sekundäre BNB so u nnbez Verdauungsorgane
C68.1	Bösartige Neubildung: Paraaurethrale Drüse	C79.0	Sekundäre BNB Niere u Nierenbecken
C68.8	BNB: Harnorgane, mehrere Teilbereiche überlappend	C79.1	Sekundäre BNB Harnblase, sonst u nnbez Harnorgane
C68.9	Bösartige Neubildung: Harnorgan, nicht näher bezeichnet	C79.2	Sekundäre BNB Haut
C69.0	Bösartige Neubildung: Konjunktiva	C79.3	Sekundäre BNB Gehirn u Hirnhäute
C69.1	Bösartige Neubildung: Kornea	C79.4	Sekundäre BNB so u nnbez Teile Nervensystem
C69.2	Bösartige Neubildung: Retina	C79.5	Sekundäre BNB Knochen u Knochenmark
C69.3	Bösartige Neubildung: Chorioidea	C79.6	Sekundäre bösartige Neubildung des Ovars
C69.4	Bösartige Neubildung: Ziliarkörper	C79.7	Sekundäre bösartige Neubildung der Nebenniere
C69.5	Bösartige Neubildung: Tränendrüse und Tränenwege	C79.81	Sekundäre bösartige Neubildung der Brustdrüse
C69.6	Bösartige Neubildung: Orbita	C79.82	Sekundäre bösartige Neubildung der Genitalorgane
C69.8	BNB: Auge u Augenanhangsgebilde, mehr Teilber überlapp	C79.83	Sekundäre bösartige Neubildung des Perikards
C69.9	Bösartige Neubildung: Auge, nicht näher bezeichnet	C79.84	Sonstige sekundäre bösartige Neubildung des Herzens
C70.0	Bösartige Neubildung: Hirnhäute	C79.88	Sekundäre bösartige Neubildung sonstiger nbez Lokalisationen
C70.1	Bösartige Neubildung: Rückenmarkhäute	C81.0	Hodgkin-KH [Lymphogranulomat], lymphozeriche Form
C70.9	Bösartige Neubildung: Meningen, nicht näher bezeichnet	C81.1	Hodgkin-KH [Lymphogranulomat], nodulskleros Form
C71.0	BNB: Zerebrum, ausgenommen Hirnlappen und Ventrikel	C81.2	Hodgkin-KH [Lymphogranulomat], gemischtzell Form
C71.1	Bösartige Neubildung: Frontallappen	C81.3	Hodgkin-KH [Lymphogranulomat], lymphozarme Form
C71.2	Bösartige Neubildung: Temporallappen	C81.7	Sonstige Typen Hodgkin-Krankheit
C71.3	Bösartige Neubildung: Parietallappen	C81.9	Hodgkin-Krankheit, nnbez
C71.4	Bösartige Neubildung: Okzipitallappen	C82.0	Non-Hodgkin-Lymphom, kleinzellig, gekerbt, follikulär
C71.5	Bösartige Neubildung: Hirnventrikel	C82.1	NHL, gemischt klein-/großzellig, gekerbt, follikulär
C71.6	Bösartige Neubildung: Zerebellum	C82.2	Non-Hodgkin-Lymphom, großzellig, follikulär
C71.7	Bösartige Neubildung: Hirnstamm	C82.7	Sonstige Typen follikuläres NHL
C71.8	Bösartige Neubildung: Gehirn, mehrere Teilbereiche überlapp	C82.9	Follikuläres Non-Hodgkin-Lymphom, nnbez
C71.9	Bösartige Neubildung: Gehirn, nicht näher bezeichnet	C83.0	Non-Hodgkin-Lymphom, kleinzellig (diffus)
C72.0	Bösartige Neubildung: Rückenmark	C83.1	Non-Hodgkin-Lymphom, Kleinzellig, gekerbt (diffus)
C72.1	Bösartige Neubildung: Cauda equina	C83.2	NHL, Gemischt klein-/großzellig (diffus)
C72.2	Bösartige Neubildung: Nn olfactorii [I Hirnnerv]	C83.3	Non-Hodgkin-Lymphom, großzellig (diffus)
C72.3	Bösartige Neubildung: Nervus opticus [II Hirnnerv]	C83.4	Non-Hodgkin-Lymphom, immunoblastisch (diffus)
C72.4	Bösartige Neubildung: Nerv vestibulocochlearis [VIII Hirnnerv]	C83.5	Non-Hodgkin-Lymphom, lymphoblastisch (diffus)
C72.5	BNB: Sonstige und nicht näher bezeichnete Hirnnerven	C83.6	Non-Hodgkin-Lymphom, undifferenziert (diffus)
C72.8	BNB: Gehirn u andere Teile ZNS, mehr Teilbereiche überlapp	C83.7	Burkitt-Tumor
C72.9	Bösartige Neubildung: Zentralnervensystem, nnbez	C83.8	Sonst Typen diffuses Non-Hodgkin-Lymphom
C73	Bösartige Neubildung der Schilddrüse	C83.9	Diffuses Non-Hodgkin-Lymphom, nnbez
C74.0	Bösartige Neubildung: Nebennierenrinde	C84.0	Mycosis fungoides
C74.1	Bösartige Neubildung: Nebennierenmark	C84.1	Sézary-Syndrom
C74.9	Bösartige Neubildung: Nebenniere, nicht näher bezeichnet	C84.2	T-Zonen-Lymphom
C75.0	Bösartige Neubildung: Nebenschilddrüse	C84.3	Lymphoepitheloides Lymphom
C75.1	Bösartige Neubildung: Hypophyse	C84.4	T-Zell-Lymphom, peripher
C75.2	Bösartige Neubildung: Ductus craniopharyngealis	C84.5	Sonst u nnbez T-Zell-Lymphome
C75.3	BNB: Epiphyse [Glandula pinealis] [Zirbeldrüse]	C85.0	Lymphosarkom
C75.4	Bösartige Neubildung: Glomus caroticum	C85.1	B-Zell-Lymphom, nnbez
C75.5	BNB: Glomus aorticum u sonstige Paraganglien	C85.7	Sonst nbez Typen Non-Hodgkin-Lymphom
C75.8	BNB: Beteiligung mehrerer endokriner Drüsen, nnbez	C85.9	Non-Hodgkin-Lymphom, Typ nnbez
C75.9	Bösartige Neubildung: Endokrine Drüse, nnbez	C88.00	Makroglobulinämie Waldenström: Oh Ang einer kompl Remiss
C76.0	BNB ungenau bezeichneter Lok: Kopf, Gesicht u Hals	C88.01	Makroglobulinämie Waldenström: In kompletter Remission
C76.1	BNB ungenau bezeichneter Lokalisationen: Thorax	C88.10	Alpha-Schwerkettenkrankheit: Oh Ang einer kompl Remission
C76.2	BNB ungenau bezeichneter Lokalisationen: Abdomen	C88.11	Alpha-Schwerkettenkrankheit: In kompletter Remission
C76.3	BNB ungenau bezeichneter Lokalisationen: Becken	C88.20	Gamma-Schwerkettenkrankheit: Oh Ang einer kompl Remission
C76.4	BNB ungenau bezeichneter Lok: Obere Extremität	C88.21	Gamma-Schwerkettenkrankheit: In kompletter Remission
C76.5	BNB ungenau bezeichneter Lok: Untere Extremität	C88.30	Immunproliferative Dünndarmkrankheit: Oh Ang kompl Remiss
C76.7	BNB: Sonstige ungenau bezeichnete Lokalisationen	C88.31	Immunproliferative Dünndarmkrankheit: In kompletter Remiss
C76.8	BNB: Sonst u ungenau bez Lok, mehr Teilber überlapp	C88.70	Sonstige bösartige immunproliferat KH: Oh Ang kompl Remiss
C77.0	Sekundäre u nnbez BNB: Lymphknoten Kopf/Gesicht/Hals	C88.71	Sonst bösart immunproliferative KH: In kompletter Remiss
C77.1	Sekundäre u nnbez BNB: Intrathorakale Lymphknoten	C88.90	Bösart immunproliferative KH, nnbez: Oh Ang kompl Remission
C77.2	Sekundäre u nnbez BNB: Intraabdominale Lymphknoten	C88.91	Bösart immunproliferative KH, nnbez: In kompletter Remiss
C77.3	Sek u nnbez BNB: Axill Lymphkn u Lymphkn obere Extrem	C90.00	Plasmozytom [Multiples Myelom]: Ohne Ang kompl Remission
C77.4	Sek u nnbez BNB: Inguin Lymphkn u Lymphkn unt Extrem	C90.01	Plasmozytom [Multiples Myelom]: In kompletter Remission
C77.5	Sekundäre u nnbez BNB: Intrapelvine Lymphknoten	C90.10	Plasmazellenleukämie: Ohne Angabe einer kompl Remission
C77.8	Sekundäre u nnbez BNB: Lymphknoten mehrerer Regionen	C90.11	Plasmazellenleukämie: In kompletter Remission
C77.9	Sekundäre u nnbez BNB: Lymphknoten, nnbez	C90.20	Plasmozytom, extramedullär: Oh Angabe einer kompl Remiss
C78.0	Sekundäre bösartige Neubildung der Lunge	C90.21	Plasmozytom, extramedullär: In kompletter Remission
C78.1	Sekundäre bösartige Neubildung des Mediastinums	C91.00	Akute lymphoblastische Leukämie: Ohne Ang kompl Remiss
C78.2	Sekundäre bösartige Neubildung der Pleura	C91.01	Akute lymphoblastische Leukämie: In kompletter Remission
C78.3	Sekundäre BNB sonstiger u nnbez Atmungsorgane	C91.10	Chronische lymphatische Leukämie: Ohne Ang kompl Remiss
C78.4	Sekundäre BNB Dünndarm	C91.11	Chronische lymphatische Leukämie: In kompletter Remiss
C78.5	Sekundäre BNB Dickdarm u Rektum	C91.20	Subakute lymphatische Leukämie: Ohne Ang kompl Remiss

C91.21	Subakute lymphatische Leukämie: In kompletter Remission	D10.5	Gutartige Neubildung sonstige Teile Oropharynx
C91.30	Prolymphozytäre Leukämie: Ohne Angabe kompl Remission	D10.6	Gutartige Neubildung Nasopharynx
C91.31	Prolymphozytäre Leukämie: In kompletter Remission	D10.7	Gutartige Neubildung Hypopharynx
C91.40	Haarzellenleukämie: Ohne Angabe kompl Remission	D10.9	Gutartige Neubildung Pharynx, nnbez
C91.41	Haarzellenleukämie: In kompletter Remission	D11.0	Gutartige Neubildung Parotis
C91.50	T-Zellen-Leukämie beim Erwachsenen: OA kompl Remiss	D11.7	Gutartige Neubildung sonst große Speicheldrüsen
C91.51	T-Zellen-Leukämie beim Erwachsenen: In kompletter Remiss	D11.9	Gutartige Neubildung große Speicheldrüse, nnbez
C91.70	Sonstige lymphatische Leukämie: Ohne Ang kompl Remiss	D12.0	Gutartige Neubildung Zäkum
C91.71	Sonstige lymphatische Leukämie: In kompletter Remission	D12.1	Gutartige Neubildung Appendix vermiformis
C91.90	Lymphatische Leukämie, nnbez: Ohne Ang kompl Remission	D12.2	Gutartige Neubildung Colon ascendens
C91.91	Lymphatische Leukämie, nnbez: In kompletter Remission	D12.3	Gutartige Neubildung Colon transversum
C92.00	Akute myeloische Leukämie: Ohne Angabe kompl Remission	D12.4	Gutartige Neubildung Colon descendens
C92.01	Akute myeloische Leukämie: In kompletter Remission	D12.5	Gutartige Neubildung Colon sigmoideum
C92.10	Chronische myeloische Leukämie: Ohne Ang kompl Remiss	D12.6	Gutartige Neubildung Kolon, nnbez
C92.11	Chronische myeloische Leukämie: In kompletter Remission	D12.7	Gutartige Neubildung Rektosigmoid, Übergang
C92.20	Subakute myeloische Leukämie: Ohne Ang kompl Remission	D12.8	Gutartige Neubildung Rektum
C92.21	Subakute myeloische Leukämie: In kompletter Remission	D12.9	Gutartige Neubildung Analkanal Anus
C92.30	Myelosarkom: Ohne Angabe kompl Remission	D13.0	Gutartige Neubildung Ösophagus
C92.31	Myelosarkom: In kompletter Remission	D13.1	Gutartige Neubildung Magen
C92.40	Akute promyelozytäre Leukämie: Ohne Ang kompl Remission	D13.2	Gutartige Neubildung Duodenum
C92.41	Akute promyelozytäre Leukämie: In kompletter Remission	D13.3	Gutartige Neubildung so u nnbez Teile Dünndarm
C92.50	Akute myelomonozytäre Leukämie: Ohne Ang kompl Remiss	D13.4	Gutartige Neubildung Leber
C92.51	Akute myelomonozytäre Leukämie: In kompletter Remission	D13.5	Gutartige Neubildung extrahepat Gallengänge u Gallenblase
C92.70	Sonstige myeloische Leukämie: Ohne Ang kompl Remission	D13.6	Gutartige Neubildung Pankreas
C92.71	Sonstige myeloische Leukämie: In kompletter Remission	D13.7	Gutartige Neubild endokrin Drüsenanteil Pankreas
C92.90	Myeloische Leukämie, nnbez: Ohne Ang kompl Remission	D13.9	Gut Neub ungen bez Lok innerh Verdauungssystem
C92.91	Myeloische Leukämie, nnbez: In kompletter Remission	D14.0	Gutartige Neubildung Mittelohr/Nasenhöhle/NNH
C93.00	Akute Monozytenleukämie: Ohne Angabe kompl Remission	D14.1	Gutartige Neubildung Larynx
C93.01	Akute Monozytenleukämie: In kompletter Remission	D14.2	Gutartige Neubildung Trachea
C93.10	Chronische Monozytenleukämie: Ohne Ang kompl Remission	D14.3	Gutartige Neubildung Bronchus u Lunge
C93.11	Chronische Monozytenleukämie: In kompletter Remission	D14.4	Gutartige Neubildung Atmungssystem, nnbez
C93.20	Subakute Monozytenleukämie: Ohne Ang kompl Remission	D15.0	Gutartige Neubildung Thymus
C93.21	Subakute Monozytenleukämie: In kompletter Remission	D15.1	Gutartige Neubildung Herz
C93.70	Sonstige Monozytenleukämie: Ohne Ang kompl Remission	D15.2	Gutartige Neubildung Mediastinum
C93.71	Sonstige Monozytenleukämie: In kompletter Remission	D15.7	Gutartige Neubildung sonst nbez intrathor Organe
C93.90	Monozytenleukämie, nnbez: Ohne Angabe kompl Remission	D15.9	Gutartige Neubildung Intrathorakales Organ, nnbez
C93.91	Monozytenleukämie, nnbez: In kompletter Remission	D16.0	Gutart Neubild Skapula lange Knochen ob Extremität
C94.00	Akute Erythämie u Erythroleukämie: Oh Ang kompl Remiss	D16.1	Gutart Neubildung kurze Knochen obere Extremität
C94.01	Akute Erythämie u Erythroleukämie: In kompletter Remiss	D16.2	Gutart Neubildung lange Knochen untere Extremität
C94.10	Chronische Erythämie: Ohne Angabe kompl Remission	D16.3	Gutart Neubildung kurze Knochen untere Extremität
C94.11	Chronische Erythämie: In kompletter Remission	D16.41	Gutart Neubild Knochen Gelenkknorpel, kraniofazial
C94.20	Akute Megakaryoblastenleukämie: Ohne Ang kompl Remiss	D16.42	Gutart Neubild Knochen/Gelenkknorpel, maxillofazial
C94.21	Akute Megakaryoblastenleukämie: In kompletter Remission	D16.5	Gutartartige Neubildung Unterkieferknochen
C94.30	Mastzellenleukämie: Ohne Angabe kompl Remission	D16.6	Gutart Neubild Knochen u Gelenkknorpel, WS
C94.31	Mastzellenleukämie: In kompletter Remission	D16.70	Gutart Neubildung Rippen
C94.40	Akute Panmyelose: Ohne Angabe kompl Remission	D16.71	Gutart Neubildung Sternum
C94.41	Akute Panmyelose: In kompletter Remission	D16.72	Gutart Neubildung Klavikula
C94.50	Akute Myelofibrose: Ohne Angabe kompl Remission	D16.8	Gutartartige Neubildung knöchernes Becken
C94.51	Akute Myelofibrose: In kompletter Remission	D16.9	Gutart Neubild Knochen/Gelenkknorpel, nnbez
C94.70	Sonstige nbez Leukämien: Ohne Angabe kompl Remission	D18.00	Hämangiom, nnbez Lokalisation
C94.71	Sonst näher bez Leukämien: In kompletter Remiss	D18.10	Hygroma colli cysticum
C95.00	Akute Leukämie nnbez Zelltyps: Ohne Ang kompl Remission	D18.11	Lymphangiom, axillär
C95.01	Akute Leukämie nnbez Zelltyps: In kompletter Remission	D18.12	Lymphangiom, inguinal
C95.20	Subakute Leukämie nnbez Zelltyps: Ohne Ang kompl Remiss	D18.13	Lymphangiom, retroperit
C95.21	Subakute Leukämie nnbez Zelltyps: In kompletter Remiss	D18.18	Lymphangiom, sonst Lok
C95.70	Sonstige Leukämie nnbez Zelltyps: Ohne Ang kompl Remiss	D18.19	Lymphangiom, Lok nnbez
C95.71	Sonstige Leukämie nnbez Zelltyps: In kompletter Remission	D19.0	Gutart Neubildung mesotheliales Gewebe Pleura
C95.90	Leukämie, nicht näher bezeichnet: Ohne Ang kompl Remiss	D19.1	Gutart Neubild mesotheliales Gewebe Peritoneum
C95.91	Leukämie, nicht näher bezeichnet: In kompletter Remission	D19.7	Gutart Neubild mesotheliales Gewebe, sonst Lok
C96.0	Abt-Letterer-Siwe-Krankheit	D19.9	Gutart Neubildung mesotheliales Gewebe, nnbez
C96.1	Bösartige Histiozytose	D20.0	Gutart Neubildung Retroperitoneum
C96.2	Bösartiger Mastzelltumor	D20.1	Gutart Neubildung Peritoneum
C96.3	Echtes histiozytäres Lymphom	D21.0	So GNB Bgw/and Weichteilgew Kopf Gesicht Hals
C96.7	So nbez BNB lymphat/blutbildend/verwandtes Gewebe	D21.1	So GNB Bgw/and Weichteilgew ob Extrem, Schulter
C96.9	BNB lymphat/blutbildendes/verwandtes Gew, nnbez	D21.2	So GNB Bgw/and Weichteilgew unt Extrem, Hüfte
C97	BNB als Primärtumoren an mehreren Lok	D21.3	So GNB Bgw/and Weichteilgew Thorax
D10.0	Gutartige Neubildung Lippe	D21.4	So GNB Bgw/and Weichteilgew Abdomen
D10.1	Gutartige Neubildung Zunge	D21.5	So GNB Bgw/and Weichteilgew Becken
D10.2	Gutartige Neubildung Mundboden	D21.6	So GNB Bgw/and Weichteilgew Rumpf, nnbez
D10.3	Gutartige Neubildung so u nnbez Teile Mund	D21.9	So GNB Bgw/and Weichteilgew, nnbez

D24	Gutartige Neubildung Brustdrüse [Mamma]	D38.0	NB unsich/unbek Verhalt Larynx
D25.0	Submuköses Leiomyom Uterus	D38.1	NB unsich/unbek Veralth Trachea Bronch Lunge
D25.1	Intramurales Leiomyom Uterus	D38.2	NB unsich/unbek Verhalt Pleura
D25.2	Subseröses Leiomyom Uterus	D38.3	NB unsich/unbek Verhalt Mediastinum
D25.9	Leiomyom Uterus, nnbez	D38.4	NB unsich/unbek Verhalt Thymus
D26.0	So gutart Neubildungen Cervix uteri	D38.5	NB unsich/unbek Verhalt Sonst Atmungsorg
D26.1	So gutart Neubildungen Corpus uteri	D38.6	NB unsich/unbek Verhalt Atmungsorgan, nnbez
D26.9	So gutart Neubildungen Uterus, nnbez	D39.0	NB unsich/unbek Verhalt Uterus
D27	Gutartige Neubildung Ovar	D39.1	NB unsich/unbek Verhalt Ovar
D28.0	Gutartige Neubildung Vulva	D39.2	NB unsich/unbek Verhalt Plazenta
D28.1	Gutartige Neubildung Vagina	D39.7	Neub unsich/unbek Verh sonst weibl Genitalorg
D28.2	Gutartige Neubildung Tubae uterinae u Ligamenta	D39.9	NB unsich/unbek Verhalt weibl Genitalorg, nnbez
D28.7	Gutartige Neubildung sonst nbez weibl Genitalorgane	D40.0	NB unsich/unbek Verhalt Prostata
D28.9	Gutartige Neubildung weibl Genitalorgan, nnbez	D40.1	NB unsich/unbek Verhalt Hoden
D29.0	Gutartige Neubildung Penis	D40.7	NB unsich/unbek Verhalt sonst männl Genitalorg
D29.1	Gutartige Neubildung Prostata	D40.9	NB unsich/unbek Verhalt männl Genitalorg, nnbez
D29.2	Gutartige Neubildung Hoden	D41.0	NB unsich/unbek Verhalt Niere
D29.3	Gutartige Neubildung Nebenhoden	D41.1	NB unsich/unbek Verhalt Nierenbecken
D29.4	Gutartige Neubildung Skrotum	D41.2	NB unsich/unbek Verhalt Ureter
D29.7	Gutartige Neubildung sonst männl Genitalorgane	D41.3	NB unsich/unbek Verhalt Urethra
D29.9	Gutartige Neubildung männl Genitalorgan, nnbez	D41.4	NB unsich/unbek Verhalt Harnblase
D30.0	Gutartige Neubildung Niere	D41.7	NB unsich/unbek Verhalt sonstige Harnorgane
D30.1	Gutartige Neubildung Nierenbecken	D41.9	NB unsich/unbek Verhalt Harnorgan, nnbez
D30.2	Gutartige Neubildung Ureter	D42.0	NB unsich/unbek Verhalt Hirnhäute
D30.3	Gutartige Neubildung Harnblase	D42.1	NB unsich/unbek Verhalt Rückenmarkhäute
D30.4	Gutartige Neubildung Urethra	D42.9	NB unsich/unbek Verhalt Meningen, nnbez
D30.7	Gutartige Neubildung sonstige Harnorgane	D43.0	NB unsich/unbek Verhalt Gehirn, supratentoriell
D30.9	Gutartige Neubildung Harnorgan, nnbez	D43.1	NB unsich/unbek Verhalt Gehirn, infratentoriell
D31.0	Gutartige Neubildung Konjunktiva	D43.2	NB unsich/unbek Verhalt Gehirn, nnbez
D31.1	Gutartige Neubildung Kornea	D43.3	NB unsich/unbek Verhalt Hirnnerven
D31.2	Gutartige Neubildung Retina	D43.4	NB unsich/unbek Verhalt Rückenmark
D31.3	Gutartige Neubildung Chorioidea	D43.7	NB unsich/unbek Verhalt sonst Teile ZNS
D31.4	Gutartige Neubildung Ziliarkörper	D43.9	NB unsich/unbek Verhalt ZNS, nnbez
D31.5	Gutartige Neubildung Tränenrüse u Tränenwege	D44.0	NB unsich/unbek Verhalt Schilddrüse
D31.6	Gutartige Neubildung Orbita, nnbez	D44.1	NB unsich/unbek Verhalt Nebenniere
D31.9	Gutartige Neubildung Auge, nnbez	D44.2	NB unsich/unbek Verhalt Nebenschilddrüse
D32.0	Gutartige Neubildung Hirnhäute	D44.3	NB unsich/unbek Verhalt Hypophyse
D32.1	Gutartige Neubildung Rückenmarkhäute	D44.4	NB unsich/unbek Verhalt Duct craniopharyngealis
D32.9	Gutartige Neubildung Meningen, nnbez	D44.5	NB unsich/unbek Verhalt Epiphyse [Gl pin] [Zirbeld]
D33.0	Gutartige Neubildung Gehirn, supratentoriell	D44.6	NB unsich/unbek Verhalt Glomus caroticum
D33.1	Gutartige Neubildung Gehirn, infratentoriell	D44.7	NB unsich/unbek Verhalt Glom aortic so Paragangl
D33.2	Gutartige Neubildung Gehirn, nnbez	D44.9	NB unsich/unbek Verhalt Endokrine Drüs, nnbez
D33.3	Gutartige Neubildung Hirnnerven	D45	Polycythaemia vera
D33.4	Gutartige Neubildung Rückenmark	D46.0	Refraktäre Anämie oh Ringsideroblasten, so bez
D33.7	Gutartige Neubildung sonst nbez Teile ZNS	D46.1	Refraktäre Anämie m Ringsideroblasten
D33.9	Gutartige Neubildung ZNS, nnbez	D46.2	Refraktäre Anämie m Blastenüberschuß
D34	Gutartige Neubildung Schilddrüse	D46.3	Refraktäre Anämie m Blastenübersch in Transformation
D35.0	Gutartige Neubildung Nebenniere	D46.4	Refraktäre Anämie, nnbez
D35.1	Gutartige Neubildung Nebenschilddrüse	D46.7	Sonstige myelodysplastische Syndrome
D35.2	Gutartige Neubildung Hypophyse	D46.9	Myelodysplastisches Syndrom, nnbez
D35.3	Gutartige Neubildung Ductus craniopharyngealis	D47.0	Histiozyten-/Mastzelltumor unsich/unbek Verhalt
D35.4	Gutart Neubild Epiphyse [Gl pineal] [Zirbeldrüse]	D47.1	Chronische myeloproliferative Krankheit
D35.5	Gutartige Neubildung Glomus caroticum	D47.2	Monoklonale Gammopathie
D35.6	Gutart Neubild Glomus aortic u so Paraganglien	D47.3	Essentielle (häorrhagische) Thrombozythämie
D35.7	Gutart Neubildung sonst nbez endokrine Drüsen	D47.7	So nbez NB unsich/unbek Verhalt lymph/blutb/verw Gew
D35.8	Gutart Neubildung Beteilig mehr endokrin Drüsen	D47.9	NB unsich/unbek Verhalt lymph/blutb/verw Gew, nnbez
D35.9	Gutartige Neubildung endokrine Drüse, nnbez	D48.0	NB unsich/unbek Verhalt Knoch u Gelenkknorpel
D36.0	Gutartige Neubildung Lymphknoten	D48.1	NB unsich/unbek Verhalt Bgw/and Weichteilgew
D36.1	Gutart Neubild periph Nerven u auton Nervensystem	D48.2	NB unsich/unbek Verhalt periph Nerv aut Nervensys
D36.7	Gutartige Neubildung sonstige nbez Lok	D48.3	NB unsich/unbek Verhalt Retroperitoneum
D36.9	Gutartige Neubildung nnbez Lokalisation	D48.4	NB unsich/unbek Verhalt Peritoneum
D37.0	NB unsich/unbek Verhalt Lippe Mundhöh Pharynx	D48.5	NB unsich/unbek Verhalt Haut
D37.1	NB unsich/unbek Verhalt Magen	D48.6	NB unsich/unbek Verhalt Brustdrüse [Mamma]
D37.2	NB unsich/unbek Verhalt Dünndarm	D48.7	NB unsich/unbek Verhalt sonst nbez Lok
D37.3	NB unsich/unbek Verhalt Appendix vermiformis	D48.9	NB unsich/unbek Verhalt, nnbez
D37.4	NB unsich/unbek Verhalt Kolon	D55.0	Anämie d Gluk-6-Phos-Dehydrogen[G6PD]-Mang
D37.5	NB unsich/unbek Verhalt Rektum	D55.1	Anämie d sonst Störungen GlutathionSW
D37.6	NB unsich/unbek Verhalt Leber Gallenbl Gallengänge	D57.0	Sichelzellenanämie m Krisen
D37.7	NB unsich/unbek Verhalt so Verdauungsorg	D59.3	Hämolytisch-urämisches Syndrom
D37.9	NB unsich/unbek Verhalt Verdauungsorg, nnbez	D60.0	Chron erworbene isolierte aplastische Anämie

D60.1	Transitorische erworben isolierte aplastische Anämie	E06.0	Akute Thyreoiditis
D60.8	Sonstige erworben isolierte aplastische Anämien	E06.4	Arzneimittelinduzierte Thyreoiditis
D60.9	Erworben isolierte aplastische Anämie, nnbez	E07.1	Dyshormogene Struma
D61.0	Angeborene aplastische Anämie	E15	Hypoglykämisches Koma, nichtdiabetisch
D61.10	Aplastische Anämie infolge zytostatischer Therapie	E20.0	Idiopathischer Hypoparathyreoidismus
D61.18	Sonstige arzneimittelinduzierte aplastische Anämie	E20.8	Sonstiger Hypoparathyreoidismus
D61.19	Arzneimittelinduzierte aplastische Anämie, nnbez	E20.9	Hypoparathyreoidismus, nnbez
D61.2	Aplastische Anämie infolge sonst äuß Ursachen	E23.2	Diabetes insipidus
D61.3	Idiopathische aplastische Anämie	E25.00	21-Hydroxyl-Mang [AGS Typ 3], klassisch Form
D61.8	Sonstige nbez aplastische Anämien	E25.01	21-Hydroxyl-Mang [AGS Typ 3], Late-onset-Form
D61.9	Aplastische Anämie, nnbez	E25.08	Sonst angeb adrenogenit Stör iVm Enzymmang
D64.0	Hereditäre sideroachrest [sideroblast] Anämie	E25.09	Angeb adrenogenit Stör iVm Enzymmang, nnbez
D64.1	Sek sideroachrest [sideroblast] Anämie (KH-bed)	E25.8	Sonstige adrenogenitale Störungen
D64.2	Sek sideroachrest [sideroblast] Anämie d AM/Toxin	E25.9	Adrenogenitale Störung, nnbez
D64.3	Sonstige sideroachrest [sideroblast] Anämien	E27.0	Sonstige Nebennierenrindenüberfunktion
D66	Hereditärer Faktor-VIII-Mangel	E27.1	Primäre Nebennierenrindeninsuffizienz
D67	Hereditärer Faktor-IX-Mangel	E27.2	Addison-Krise
D68.0	Willebrand-Jürgens-Syndrom	E27.3	AM-induzierte Nebennierenrindeninsuffizienz
D68.1	Hereditärer Faktor-XI-Mangel	E27.4	So u nnbez Nebennierenrindeninsuffizienz
D68.2	Hereditärer Mangel an sonst Gerinnungsfaktoren	E27.5	Nebennierenmarküberfunktion
D68.30	Hämorrhag Diathese d Antikoagulanzen	E27.8	Sonstige nbez KH Nebenniere
D68.31	Hämorrhag Diathese d Vermehrung Antikörper geg Faktor VIII	E29.0	Testikuläre Überfunktion
D68.32	Hämorrhag Diathese d Vermehrung Antikörper geg so GerinFakt	E32.1	Abszeß Thymus
D68.38	Sonstige hämorrhag Diathese d sonst u nnbez Antikörper	E34.3	Kleinwuchs, aonkl
D69.9	Hämorrhagische Diathese, nnbez	E35.1	KH Nebennieren b aokl KH
D70.0	Angeb Agranulozyt u Neutropen	E46	Nnbez Energie- u Eiweißmangelernährung
D70.10	Arzneimittelinduz Agranulozyt/Neutropenie: Krit Ph < 4Tg	E70.0	Klassische Phenylketonurie
D70.11	Arzneimittelinduz Agranulozyt/Neutropenie: Krit Ph 10-19Tg	E70.1	Sonstige Hyperphenylalaninämien
D70.12	Arzneimittelinduz Agranulozyt/Neutropenie: Krit Ph > 19Tg	E70.2	Störungen TyrosinSW
D70.13	Arzneimittelinduz Agranulozyt/Neutropenie: Krit Ph 4 - < 7Tg	E70.3	Albinismus
D70.14	Arzneimittelinduz Agranulozyt/Neutropenie: Krit Ph 7 - < 10Tg	E70.8	Sonstige Störungen SW aromatischer Aminosäuren
D70.18	Sonst VerlForm arzneimittelinduz Agranulozyt/Neutropenie	E70.9	Störung SW aromatischer Aminosäuren, nnbez
D70.19	Arzneimittelinduz Agranulozyt/Neutropenie, nnbez	E71.0	Ahornsirup- (Harn-) KH
D70.3	Sonstige Agranulozytose	E71.1	Sonstige Störungen SW verzweigter Aminosäuren
D70.5	Zyklische Neutropenie	E71.2	Störung SW verzweigter Aminosäuren, nnbez
D70.6	Sonstige Neutropenie	E72.0	Störungen Aminosäuretransport
D70.7	Neutropenie, nicht näher bezeichnet	E72.1	Störungen SW schwefelhaltiger Aminosäuren
D80.0	Hereditäre Hypogammaglobulinämie	E72.2	Störungen Harnstoffzyklus
D80.2	Selektiver Immunglobulin-A-Mangel [IgA-Mangel]	E72.3	Störungen Lysin- u HydroxylysinSW
D80.3	Selekt Mangel Immunglobulin-G-Subkl [IgG-Subkl]	E72.4	Störungen OrnithinSW
D80.4	Selektiver Immunglobulin-M-Mangel [IgM-Mangel]	E72.5	Störungen GlyzinSW
D80.5	Immundefekt b erhöhtem Immunglobulin M [IgM]	E72.8	Sonstige nbez Störungen AminosäureSW
D81.0	Schwer komb Immundefekt [SCID] m retikul Dysgenes	E72.9	Störung Aminosäurestoffwechsels, nnbez
D81.1	Schwer komb Immundef [SCID] m niedr T-/B-Zellen-Z	E74.0	Glykogenspeicherkrankheit [Glykogenose]
D81.2	Schwer komb Immundef [SCID] m niedr/norm B-Zellen-Z	E74.1	Störungen Fruktosestoffwechsel
D81.3	Adenosindesaminase[ADA]-Mangel	E74.2	Störungen Galaktosestoffwechsel
D81.4	Nezelof-Syndrom	E76.0	Mukopolysaccharidose, Typ I
D81.5	Purinnukleosid-Phosphorylase[PNP]-Mangel	E76.1	Mukopolysaccharidose, Typ II
D81.6	Haupthistokompat-Kompl-KI-I-Defekt [MHC-KI-I-D]	E76.2	Sonstige Mukopolysaccharidosen
D81.7	Haupthistokompat-Kompl-KI-II-Defekt [MHC-KI-II-D]	E76.3	Mukopolysaccharidose, nnbez
D81.8	Sonstige kombinierte Immundefekte	E76.8	Sonstige Störungen Glykosaminoglykan-SW
D81.9	Kombinierter Immundefekt, nnbez	E76.9	Störung Glykosaminoglykan-SW, nnbez
D82.0	Wiskott-Aldrich-Syndrom	E78.6	Lipoproteinmangel
D82.1	Di-George-Syndrom	E78.9	Störung Lipoproteinstoffwechsel, nnbez
D83.0	Variab Immundef überw Abweich B-Zellen-Zahl/-Funkt	E79.0	Hyperurikämie oh Zeichen entzündl Arthritis/toph Gicht
D83.1	Variab Immundef m überw immunregulator T-Zell-Stör	E79.1	Lesch-Nyhan-Syndrom
D83.2	Variab Immundef m AutoAK gg B-/T-Zellen	E79.8	Sonstige Störungen Purin- und PyrimidinSW
D83.8	Sonstige variable Immundefekte	E79.9	Störung Purin- u PyrimidinSW, nnbez
D83.9	Variabler Immundefekt, nnbez	E80.0	Hereditäre erythropoetische Porphyrie
D89.0	Polyklonale Hypergammaglobulinämie	E80.1	Porphyria cutanea tarda
D89.1	Kryoglobulinämie	E80.2	Sonstige Porphyrie
E00.0	Angeb Jodmangelsyndrom, neurologischer Typ	E80.6	Sonstige Störungen Bilirubinstoffwechsel
E00.1	Angeb Jodmangelsyndrom, myxödematöser Typ	E83.0	Störungen des Kupferstoffwechsels
E00.2	Angeborenes Jodmangelsyndrom, gemischter Typ	E84.0	Zystische Fibrose mit Lungenmanifestationen
E00.9	Angeborenes Jodmangelsyndrom, nnbez	E84.1	Zystische Fibrose mit Darmmanifestationen
E01.8	Sonst jodmangelbed SchilddrüsenKH u verwandte Zustände	E84.80	Zystische Fibrose mit Lungen- und Darm-Manifestation
E02	Subklinische Jodmangel-Hypothyreose	E84.87	Zystische Fibrose mit sonstigen multiplen Manifestationen
E03.0	Angeborene Hypothyreose m diffuser Struma	E84.88	Zystische Fibrose mit sonstigen Manifestationen
E03.1	Angeborene Hypothyreose oh Struma	E84.9	Zystische Fibrose, nicht näher bezeichnet
E03.5	Myxödemkoma	E88.1	Lipodystrophie, aonkl

E89.2	Hypoparathyreoidismus nach med Maßnahmen	G91.1	Hydrocephalus oclusus
E89.6	NNR- (NNM-) Unterfunkt nach med Maßnahmen	G91.20	Idiop Normaldruckhydroz
F02.4	Demenz b HIV-KH [Hum Imdef-VirusKH]	G91.21	Sek Normaldruckhydroz
F19.3	Psych/VerhaltStör mult/and psychotr Sub, Entzugssynd	G91.29	Normaldruckhydrozeph, nnbez
F82.0	Umschriebene Entwicklungsstörung der Grobmotorik	G91.3	Posttraumatischer Hydrozephalus, nnbez
F82.1	Umschriebene Entwicklungsstör der Fein- u Graphomotorik	G91.8	Sonstiger Hydrozephalus
F82.2	Umschriebene Entwicklungsstörung der Mundmotorik	G91.9	Hydrozephalus, nnbez
F82.9	Umschriebene Entwicklungsstör motorischer Funkt, nnbez	G94.0	Hydrozephalus b aokl inf u parasitären KH
F83	Kombinierte umschriebene Entwicklungsstörung	G94.1	Hydrozephalus b Neubildungen
G00.0	Meningitis durch Haemophilus influenzae	G94.2	Hydrozephalus b sonst aokl KH
G00.1	Pneumokokkenmeningitis	G95.1	Vaskuläre Myelopathien
G00.2	Streptokokkenmeningitis	G95.2	Rückenmarkskompression, nnbez
G00.3	Staphylokokkenmeningitis	G95.9	KH Rückenmark, nnbez
G00.8	Sonstige bakterielle Meningitis	G96.0	Austritt von Liquor cerebrospinalis
G00.9	Bakterielle Meningitis, nnbez	G97.0	Austritt von Liquor cerebrospinalis nach LP
G01	Meningitis bei aokl bakteriellen Krankheiten	H13.3	Okuläres Pemphigoid
G02.0	Meningitis bei aokl Viruskrankheiten	H16.8	Sonstige Formen Keratitis
G02.1	Meningitis bei aokl Mykosen	H19.1	Keratitis u Keratokonjunkt d Herpesviren
G02.8	Meningitis bei sonst nbez aokl infektiösen u parasitären KH	H19.2	Keratitis/Keratokonjun b so aokl infek/paras KH
G03.0	Nichteitrige Meningitis	H32.0	Chorioretinitis b aokl infek u parasitären KH
G03.1	Chronische Meningitis	H58.0	Anomalien Pupillenreaktion b aokl KH
G03.2	Benigne rezidiv Meningitis [Mollaret-Meningitis]	H62.1	Otitis externa b aokl VirusKH
G03.8	Meningitis d sonstige nbez Ursachen	H66.0	Akute eitrig Otitis media
G03.9	Meningitis, nnbez	I12.00	Hypertens NierenKH m Niereninsuff, oA hypert Kris
G05.0	Enzephal Myelitis Enzephalomyelit b aokl bakt KH	I12.01	Hypertens NierenKH m Niereninsuff, mA hypert Kris
G05.1	Enzephal Myelitis Enzephalomyelit b aokl Virus-KH	I12.90	Hypertens NierenKH oh Niereninsuff, oA hypert Kris
G05.2	Enzephal Myelitis Enzephalom b so aokl inf/par KH	I12.91	Hypertens NierenKH oh Niereninsuff, mA hypert Kris
G05.8	Enzephal Myelitis Enzephalomyelit b so aokl KH	I15.00	Renovask Hypert, oA hypertens Kris
G06.0	Intrakran Abszeß u intrakranielles Granulom	I15.01	Renovask Hypert, m Ang hypert Kris
G06.1	Intraspinaler Abszeß u intraspinale Granulom	I15.10	Hypert aFv sonst NierenKH, oA hypertens Kris
G06.2	Extraduraler u subduraler Abszeß, nnbez	I15.11	Hypert Folge v sonst NierenKH, m Ang hypert Kris
G07	Intrakran u intraspin Absz u Granulom b aokl KH	I26.0	Lungenembolie mit Angabe eines akuten Cor pulmonale
G08	Intrakran u intraspin Phlebitis u Thrombophlebitis	I26.9	Lungenembolie ohne Angabe eines akuten Cor pulmonale
G12.0	Infant spin Muskelatrophie, Typ I [Werdnig-Hoffm]	I27.0	Primäre pulmonale Hypertonie
G12.1	Sonstige vererbte spinale Muskelatrophie	I27.1	Kyphoskoliotische Herzkrankheit
G12.8	Sonst spinale Muskelatrophien u verwandt Syndrome	I27.20	Pulmonale Hypertonie bei chronischer Thromboembolie
G12.9	Spinale Muskelatrophie, nnbez	I27.28	Sonstige nbez sekundäre pulmonale Hypertonie
G40.1	Lokbez (fok) (part) idiop Epilep/epil Synd m einf fok Anf	I27.8	Sonstige näher bezeichnete pulmonale Herzkrankheiten
G40.3	Generalisierte idiopath Epilepsie u epilept Synd	I27.9	Pulmonale Herzkrankheit, nicht näher bezeichnet
G51.0	Fazialisparese	I30.0	Akute unspezifische idiopathische Perikarditis
G52.7	KH mehrerer Hirnnerven	I30.1	Infektiöse Perikarditis
G53.1	Mult Hirnnervenlähmung b aokl inf u parasit KH	I30.8	Sonstige Formen der akuten Perikarditis
G53.2	Multiple Hirnnervenlähmungen b Sarkoidose	I30.9	Akute Perikarditis, nicht näher bezeichnet
G53.3	Multiple Hirnnervenlähmungen b Neubildungen	I31.2	Hämoperikard, anderenorts nicht klassifiziert
G54.1	Läsionen Plexus lumbosacralis	I31.3	Perikarderguß (nichtentzündlich)
G55.1	Kompr Nervenwurzeln/-plexus b Bandscheibenschäden	I31.8	Sonstige näher bezeichnete Krankheiten des Perikards
G55.2	Kompr Nervenwurzeln/-plexus b Spondylose	I31.9	Krankheit des Perikards, nicht näher bezeichnet
G70.0	Myasthenia gravis	I32.0	Perikarditis bei aokl bakteriellen Krankheiten
G70.2	Angeb od entwicklungsbedingte Myasthenie	I32.1	Perikarditis bei sonstigen aokl infektiösen u parasitären KH
G70.8	Sonstige nbez neuromuskuläre KH	I32.8	Perikarditis bei sonstigen aokl Krankheiten
G71.0	Muskeldystrophie	I33.0	Akute und subakute infektiöse Endokarditis
G71.1	Myotone Syndrome	I33.9	Akute Endokarditis, nicht näher bezeichnet
G71.2	Angeborene Myopathien	I37.0	Pulmonalklappenstenose
G71.9	Primäre Myopathie, nnbez	I39.0	MitralklappenKH b aokl KH
G82.30	Schlaff Tetrapares u Tetrapleg, akut kompl QSL ntraum	I39.1	AortenklappenKH b aokl KH
G82.32	Schlaff Tetrapares u Tetrapleg, chron kompl QSL	I39.2	TrikuspidalklappenKH b aokl KH
G82.39	Schlaff Tetrapares u Tetrapleg, nnbez	I39.3	PulmonalklappenKH b aokl KH
G82.40	Spast Tetrapares u Tetrapleg, akut kompl QSL ntraum	I39.4	KH mehr Herzklappen b aokl KH
G82.42	Spast Tetrapares u Tetrapleg, chron kompl QSL	I39.8	Endokarditis b aokl KH, Herzklappe nnbez
G82.49	Spast Tetrapares u Tetrapleg, nnbez	I40.0	Infektiöse Myokarditis
G82.50	Tetrapares u Tetrapleg, nnbez, akut kompl QSL ntraum Genese	I40.9	Akute Myokarditis, nnbez
G82.52	Tetrapares u Tetrapleg, nnbez, chron kompl QSL	I41.0	Myokarditis b aokl bakteriellen KH
G82.59	Tetrapares u Tetrapleg, nnbez	I41.1	Myokarditis b aokl VirusKH
G83.0	Dipares u Dipleg ob Extrem	I41.2	Myokarditis b sonst aokl inf u parasitären KH
G83.1	Monopares u Monopleg unt Extrem	I41.8	Myokarditis b sonst aokl KH
G83.2	Monopares u Monopleg ob Extrem	I43.1	Kardiomyopathie b StoffwechselKH
G83.3	Monopares u Monopleg, nnbez	I43.2	Kardiomyopathie b alimentären KH
G83.40	Kompl Cauda- (equina-) Synd	I44.0	Atrioventrikulärer Block 1. Grades
G83.41	Inkompl Cauda- (equina-) Synd	I44.1	Atrioventrikulärer Block 2. Grades
G83.49	Cauda- (equina-) Synd, nnbez	I44.2	Atrioventrikulärer Block 3. Grades

I44.3	So u nbez atrioventrikulärer Block	I63.5	Hirninfd nbez Verschl/Sten zereb Aa
I44.4	Linksanteriorer Faszikelblock	I63.6	Hirninfd Thrombose Hirnvenen, nichteitrig
I44.5	Linksposteriorer Faszikelblock	I63.8	Sonstiger Hirninfarkt
I44.6	So u nbez Faszikelblock	I63.9	Hirninfarkt, nbez
I44.7	Linksschenkelblock, nbez	I65.0	Verschluss u Stenose A vertebralis
I45.0	Rechtsfaszikulärer Block	I65.1	Verschluss u Stenose A basilaris
I45.1	So u nbez Rechtsschenkelblock	I65.2	Verschluss u Stenose A carotis
I45.2	Bifaszikulärer Block	I65.3	Verschl u Sten mehr/bds präzereb Aa
I45.3	Trifaszikulärer Block	I65.8	Verschl u Sten sonst präzereb Aa
I45.4	Unspezifischer intraventrikulärer Block	I65.9	Verschl u Sten nbez präzereb Aa
I45.5	Sonstiger nbez Herzblock	I66.0	Verschluss u Stenose A cerebri media
I45.6	Präexzitations-Syndrom	I66.1	Verschluss u Stenose A cerebri anterior
I45.8	Sonstige nbez kardiale Erregungsleitungsstörungen	I66.2	Verschluss u Stenose A cerebri posterior
I45.9	Kardiale Erregungsleitungsstörung, nbez	I66.3	Verschluss u Stenose Aa Cerebelli
I46.0	Herzstillstand m erfolgreicher Wiederbelebung	I66.4	Verschl u Sten mehr u bds zereb Aa
I46.1	Plötzlicher Herztod, so beschrieben	I66.8	Verschl u Sten sonst zereb A
I46.9	Herzstillstand, nbez	I66.9	Verschl u Sten nbez zereb A
I47.1	Supraventrikuläre Tachykardie	I67.10	Zerebrales Aneurysma (erworben)
I47.2	Ventrikuläre Tachykardie	I67.11	Zerebrale arteriovenöse Fistel (erworben)
I47.9	Paroxysmale Tachykardie, nbez	I67.6	Nichteitrig Thrombose intrakranielles Venensyst
I48.00	VH-Flattern, paroxys	I71.00	Dissektion Aorta nbez Lok, oh Angabe einer Ruptur
I48.01	VH-Flattern, chron	I71.01	Dissektion Aorta thoracica, ohne Angabe einer Ruptur
I48.09	VH-Flattern, nbez	I71.02	Dissektion Aorta abdominalis, ohne Angabe einer Ruptur
I48.10	VH-Flimmern, paroxys	I71.03	Dissektion Aorta, thorakoabdominal, oh Angabe einer Ruptur
I48.11	VH-Flimmern, chron	I71.04	Dissektion Aorta nbez Lokalisation, rupturiert
I48.19	VH-Flimmern	I71.05	Dissektion Aorta thoracica, rupturiert
I49.0	Kammerflattern u Kammerflimmern	I71.06	Dissektion Aorta abdominalis, rupturiert
I50.00	Prim Rechtsherzinsuff	I71.07	Dissektion Aorta, thorakoabdominal, rupturiert
I50.01	Sek Rechtsherzinsuff	I71.1	Aneurysma Aorta thoracica, rupturiert
I50.11	Linksherzinsuff, oh Beschw	I71.2	Aneurysma Aorta thoracica, oh Angabe einer Ruptur
I50.12	Linksherzinsuff, m Beschw b stark Belast	I71.3	Aneurysma Aorta abdominalis, rupturiert
I50.13	Linksherzinsuff, m Beschw b leichter Belast	I71.4	Aneurysma Aorta abdominalis, oh Angabe einer Ruptur
I50.14	Linksherzinsuff, m Beschw i Ruhe	I71.5	Aortenaneurysma, thorakoabdominal, rupturiert
I50.19	Linksherzinsuffiz, nbez	I71.6	Aortenaneurysma, thorakoabdominal, oh Ang einer Ruptur
I50.9	Herzinsuffizienz, nbez	I71.8	Aortenaneurysma nbez Lokalisation, rupturiert
I51.1	Ruptur Chordae tendineae, aonkl	I71.9	Aortenaneurysma nbez Lok, oh Angabe einer Ruptur
I51.2	Papillarmuskelruptur, aonkl	I73.8	Sonstige nbez periphere GefäßKH
I51.4	Myokarditis, nbez	I73.9	Periphere GefäßKH, nbez
I51.5	Myokarddegeneration	I74.0	Embolie u Thrombose Aorta abdominalis
I51.6	Herz-Kreislauf-KH, nbez	I74.1	Embolie u Thrombose so u nbez Abschnitte Aorta
I60.0	SubarachBlutung, von Karotissiphon/-bifurkation ausgeh	I74.2	Embolie u Thrombose Arterien ob Extremitäten
I60.1	SubarachBlutung, von A cerebri media ausgehend	I74.3	Embolie u Thrombose Arterien unt Extremitäten
I60.2	SubarachBlutung, von A communicans ant ausgehend	I74.4	Embolie u Thrombose Extremitätenarterien, nbez
I60.3	SubarachBlutung, von A communicans post ausgehend	I74.5	Embolie u Thrombose A iliaca
I60.4	SubarachBlutung, von A basilaris ausgehend	I74.8	Embolie u Thrombose sonstiger Arterien
I60.5	SubarachBlutung, von A vertebralis ausgehend	I74.9	Embolie u Thrombose nbez Arterie
I60.6	SubarachBlutung, von sonst intrakran Aa ausgehend	I77.2	Arterienruptur
I60.7	SubarachBlutung, von nbez intrakran A ausgehend	I77.5	Arteriennekrose
I60.8	Sonstige Subarachnoidalblutung	I79.0	Aortenaneurysma b aokl KH
I60.9	Subarachnoidalblutung, nbez	I79.2	Periphere Angiopathie b aokl KH
I61.0	Intrazereb Blutung Großhirnhemisphäre, subkortikal	I80.1	Thrombose Phlebitis Thrombophleb V femoralis
I61.1	Intrazereb Blutung Großhirnhemisphäre, kortikal	I80.2	Thrombose Phlebitis Thrombophleb so tiefer Gef unt Extr
I61.2	Intrazereb Blutung Großhirnhemisphäre, nbez	I81	Pfortaderthrombose
I61.3	Intrazerebrale Blutung Hirnstamm	I82.0	Budd-Chiari-Syndrom
I61.4	Intrazerebrale Blutung Kleinhirn	I82.2	Embolie u Thrombose V cava
I61.5	Intrazerebrale intraventrikuläre Blutung	I82.3	Embolie u Thrombose Nierenvene
I61.6	Intrazerebrale Blutung an mehreren Lok	I85.0	Ösophagusvarizen m Blutung
I61.8	Sonstige intrazerebrale Blutung	I89.1	Lymphangitis
I61.9	Intrazerebrale Blutung, nbez	I89.8	Sonst nbez nichtinf KH Lymphgefäße u LK
I62.00	Subdurale Blutung (nichttraumatisch): Akut	I97.0	Postkardiotomie-Syndrom
I62.01	Subdurale Blutung (nichttraumatisch): Subakut	I97.1	Sonst FktStör nach kardiochirurgischem Eingriff
I62.02	Subdurale Blutung (nichttraumatisch): Chronisch	I98.0	Kardiovaskuläre Syphilis
I62.09	Subdurale Blutung (nichttraumatisch): Nicht näher bezeichnet	I98.1	Stör Herz-Kreislaufsys b sonst aokl infek/paras KH
I62.1	Nichttraumatische extradurale Blutung	J09	Grippe durch bestimmte nachgewiesene Influenzaviren
I62.9	Intrakranielle Blutung (nichttraumatisch), nbez	J10.0	Grippe m Pneumonie, Influenzaviren nachg
I63.0	Hirninfd Thromb präzereb Aa	J10.1	Grippe m so Manifestat an Atemw, Influenzavir nachg
I63.1	Hirninfd Embol präzereb Aa	J10.8	Grippe m sonst Manifestat, Influenzaviren nachg
I63.2	Hirninfd nbez Verschl/Sten präzereb Aa	J11.0	Grippe m Pneumonie, Viren nicht nachgewiesen
I63.3	Hirninfd Thromb zereb Aa	J11.1	Grippe m so Manifestat an Atemw, Viren nicht nachg
I63.4	Hirninfd Embol zereb Aa	J11.8	Grippe m sonst Manifestat, Viren nicht nachg

J12.0	Pneumonie d Adenoviren	K40.01	Doppelseitige Hern ing m Einkl oh Gangr, Rezidivhernie
J12.1	Pneumonie d Resp-Sync-Vir [RS-V]	K40.10	Doppelseitige Hern ing m Gangr, n Rezidivhern bez
J12.2	Pneumonie d Parainfluenzaviren	K40.11	Doppelseitige Hern ing m Gangr, Rezidivhernie
J12.3	Pneumonie durch humanes Metapneumovirus	K40.30	Hern ing, eins/oh SeitAng, m Einkl oh Gangr, n RezHern bez
J12.8	Pneumonie d sonstige Viren	K40.31	Hern ing, eins/oh SeitAng, m Einkl oh Gangr, Rezidivhernie
J12.9	Viruspneumonie, nnbez	K40.40	Hern ing, eins/oh SeitAng, m Gangr, n Rezidivhern bez
J13	Pneumonie d Streptococcus pneumoniae	K40.41	Hern ing, eins/oh SeitAng, m Gangr, Rezidivhernie
J14	Pneumonie d Haemophilus influenzae	K41.0	Doppelseitige Hernia femoralis m Einkl oh Gangrän
J15.0	Pneumonie d Klebsiella pneumoniae	K41.1	Doppelseitige Hernia femoralis m Gangrän
J15.1	Pneumonie d Pseudomonas	K41.3	Hern fem, eins/oh SeitAng, m Einkl oh Gangrän
J15.2	Pneumonie d Staphylokokken	K41.4	Hern fem, eins/oh SeitAng, m Gangrän
J15.3	Pneumonie d Streptokokken Gruppe B	K42.0	Hernia umbilicalis m Einklemmung oh Gangrän
J15.4	Pneumonie d sonstige Streptokokken	K42.1	Hernia umbilicalis m Gangrän
J15.5	Pneumonie d Escherichia coli	K43.0	Hernia ventralis m Einklemmung oh Gangrän
J15.6	Pneumonie d and aerobe gramnegative Bakterien	K43.1	Hernia ventralis m Gangrän
J15.7	Pneumonie d Mycoplasma pneumoniae	K44.0	Hernia diaphragmatica m Einkl oh Gangrän
J15.8	Sonstige bakterielle Pneumoniae	K44.1	Hernia diaphragmatica m Gangrän
J15.9	Bakterielle Pneumonie, nnbez	K45.1	Sonstige nbez abdominale Hernien m Gangrän
J16.0	Pneumonie d Chlamydien	K46.1	Nnbez abdominale Hernie m Gangrän
J16.8	Pneumonie d sonstige nbez Infektionserreger	K52.1	Toxische Gastroenteritis u Kolitis
J17.0	Pneumonie b aokl bakteriellen KH	K55.0	Akute GefäßKH Darm
J17.1	Pneumonie b aokl VirusKH	K55.21	Angiodysplasie Kolon: Ohne Angabe Blutung
J17.2	Pneumonie b Mykosen	K56.0	Paralytischer Ileus
J17.3	Pneumonie b parasitären KH	K56.1	Invagination
J17.8	Pneumonie b sonst aokl KH	K56.2	Volvulus
J18.0	Bronchopneumonie, nnbez	K56.4	Sonstige Obturation Darm
J18.1	Lobärpneumonie, nnbez	K56.6	Sonstiger und nicht näher bezeichneter mechanischer Ileus
J18.8	Sonstige Pneumoniae, Erreger nnbez	K56.7	Ileus, nnbez
J18.9	Pneumonie, nnbez	K59.3	Megakolon, aonkl
J21.0	Akute Bronchiolitis d Resp-Sync-Vir [RS-V]	K61.0	Analabszeß
J21.1	Akute Bronchiolitis durch humanes Metapneumovirus	K61.1	Rektalabszeß
J21.8	Akute Bronchiolitis d sonstige nbez Erreger	K61.2	Anorektalabszeß
J21.9	Akute Bronchiolitis, nnbez	K61.3	Ischiorektalabszeß
J34.3	Hypertrophie Nasenmuscheln	K61.4	Intrasphinkitärer Abszeß
J38.00	Lähmung der Stimmlippen u des Kehlkopfes: Nnbez	K62.2	Analprolaps
J38.02	Lähm der Stimmlipp u des Kehlkopfes: Einseitig, komplett	K62.3	Rektumprolaps
J38.03	Lähm der Stimmlipp u des Kehlkopfes: Beidseitig, partiell	K62.4	Stenose Anus u Rektum
J38.6	Kehlkopfstenose	K63.0	Darmabszeß
J38.7	Sonstige Krankheiten des Kehlkopfes	K63.1	Perforation Darm (nichttraumatisch)
J39.0	Retropharyngealabszess und Parapharyngealabszess	K63.2	Darmfistel
J69.0	Pneumonie d Nahrung od Erbrochenes	K63.3	Darmulkus
J69.1	Pneumonie d Öle u Extrakte	K65.0	Akute Peritonitis
J69.8	Pneumonie d sonst feste u flüssige Substanzen	K65.8	Sonstige Peritonitis
J85.0	Gangrän u Nekrose Lunge	K65.9	Peritonitis, nnbez
J85.1	Abszeß d Lunge m Pneumonie	K66.0	Peritoneale Adhäsionen
J85.2	Abszeß d Lunge oh Pneumonie	K66.1	Hämoperitoneum
J85.3	Abszeß d Mediastinums	K66.8	Sonstige nbez KH Peritoneum
J86.0	Pyothorax m Fistel	K67.0	Chlamydienperitonitis
J86.9	Pyothorax oh Fistel	K67.1	Gonokokkenperitonitis
J90	Pleuraerguß, aonkl	K67.3	Tuberkulöse Peritonitis
J91	Pleuraerguß b aokl KH	K67.8	Sonst KH Peritoneum b aokl InfektionsKH
J94.0	Chylöser (Pleura-) Erguß	K71.0	Toxische LeberKH m Cholestase
J94.2	Hämatothorax	K71.1	Toxische LeberKH m Lebernekrose
J94.8	Sonstige nbez Krankheitszustände Pleura	K71.2	Toxische LeberKH m akuter Hepatitis
J94.9	Pleurakrankheit, nnbez	K71.3	Tox LeberKH m chron-persistierender Hepatitis
J95.0	Funktionsstörung eines Tracheostomas	K71.4	Toxische LeberKH m chron lobulärer Hepatitis
J95.80	Iatrog Pneumothor	K71.5	Toxische LeberKH m chron-aktiver Hepatitis
K07.1	Anomalien Kiefer-Schädelbasis-Verhältnis	K71.6	Toxische LeberKH m Hepatitis, aonkl
K07.8	Sonstige dentofaziale Anomalien	K71.7	Toxische LeberKH m Fibrose u Zirrhose Leber
K22.2	Ösophagusverschluss	K71.8	Toxische LeberKH m sonst Affektionen Leber
K22.3	Perforation Ösophagus	K71.9	Toxische LeberKH, nnbez
K22.4	Dyskinesie Ösophagus	K72.0	Akutes u subakutes Leberversagen
K31.6	Fistel Magen u Duodenum	K74.0	Leberfibrose
K35.2	Akute Appendizitis m generalisierter Peritonitis	K74.2	Leberfibrose m Lebersklerose
K35.30	Akute Appendizitis m lok Peritonitis oh Perforation od Ruptur	K74.3	Primäre biliäre Zirrhose
K35.31	Akute Appendizitis m lok Peritonitis m Perforation od Ruptur	K74.4	Sekundäre biliäre Zirrhose
K35.32	Akute Appendizitis m Peritonealabszeß	K74.5	Biliäre Zirrhose, nnbez
K35.8	Akute Appendizitis, nnbez	K74.6	Sonst u nnbez Zirrhose Leber
K37	Nnbez Appendizitis	K75.0	Leberabszeß
K40.00	Doppelseitige Hern ing m Einkl oh Gangr, n Rezidivhern bez	K75.1	Phlebitis Pfortader

K75.2	Unspezifische reaktive Hepatitis	M00.27	Arthrit/Polyarth d sonst Streptokokken Knöchel/Fuß
K75.3	Granulomatöse Hepatitis, aonkl	M00.28	Arthrit/Polyarth d sonst Streptokokken, sonst Lok
K75.4	Autoimmune Hepatitis	M00.29	Arthrit/Polyarth d sonst Streptokokken, nnbez Lok
K75.8	Sonstige nbez entzündliche Leber-KH	M00.80	Arthrit/Polyarth d sonst nbez bakt Erreg, mehrere Lok
K75.9	Entzündliche Leber-KH, nnbez	M00.81	Arthrit/Polyarth d sonst nbez bakt Erreg Schulterregion
K76.0	Fettleber [fettige Degeneration], aonkl	M00.82	Arthrit/Polyarth d sonst nbez bakt Erreg Oberarm
K76.2	Zentrale hämorrhagische Lebernekrose	M00.83	Arthrit/Polyarth d sonst nbez bakt Erreg Unterarm
K76.3	Leberinfarkt	M00.84	Arthrit/Polyarth d sonst nbez bakt Erreger Hand
K76.4	Peliosis hepatis	M00.85	Arthrit/Polyarth d sonst nbez bakt Erreg Becken/Oberschenkel
K76.6	Portale Hypertonie	M00.86	Arthrit/Polyarth d sonst nbez bakt Erreg Unterschenkel
K76.7	Hepatorenales Syndrom	M00.87	Arthrit/Polyarth d sonst nbez bakt Erreg Knöchel/Fuß
K77.0	LeberKH b aokl infek/parasit KH	M00.88	Arthrit/Polyarth d sonst nbez bakt Erreg, so Lok
K77.11	Stadium 1 der akuten Leber-Graft-versus-host-KH	M00.89	Arthrit/Polyarth d sonst nbez bakt Erreg, nnbez Lok
K77.12	Stadium 2 der akuten Leber-Graft-versus-host-KH	M01.00	Arthritis d Meningokokken, mehrere Lok
K77.13	Stadium 3 der akuten Leber-Graft-versus-host-KH	M01.01	Arthritis d Meningokokken Schulterregion
K77.14	Stadium 4 der akuten Leber-Graft-versus-host-KH	M01.02	Arthritis d Meningokokken Oberarm
K77.8	LeberKH b sonst aokl KH	M01.03	Arthritis d Meningokokken Unterarm
K83.1	Verschlus Gallengang	M01.04	Arthritis d Meningokokken Hand
K90.2	Syndrom blinden Schlinge, aonkl	M01.05	Arthritis d Meningokokken Becken/Oberschenkel
K90.3	Pankreatogene Steatorrhoe	M01.06	Arthritis d Meningokokken Unterschenkel
K91.1	Syndrome operierter Magen	M01.07	Arthritis d Meningokokken Knöchel/Fuß
K93.1	Megakolon b Chagas-KH	M01.08	Arthritis d Meningokokken, sonst Lok
L00.0	SSS-Syndrom, Befall < 30% KöOF	M01.09	Arthritis d Meningokokken, nnbez Lok
L00.1	SSS-Syndrom, Befall >= 30% KöOF	M01.10	Tuberkulöse Arthritis, mehrere Lokalisationen
L10.2	Pemphigus foliaceus	M01.11	Tuberkulöse Arthritis Schulterregion
L11.8	Sonstige nbez akantholytische Dermatosen	M01.12	Tuberkulöse Arthritis Oberarm
L11.9	Akantholytische Dermatoese, nnbez	M01.13	Tuberkulöse Arthritis Unterarm
L12.0	Bullöses Pemphigoid	M01.14	Tuberkulöse Arthritis Hand
L12.3	Erworbene Epidermolysis bullosa	M01.15	Tuberkulöse Arthritis Beckenregion/Oberschenkel
L12.8	Sonstige Pemphigoid-KH	M01.16	Tuberkulöse Arthritis Unterschenkel
L12.9	Pemphigoid-KH, nnbez	M01.17	Tuberkulöse Arthritis Knöchel/Fuß
L13.0	Dermatitis herpetiformis [Dühring]	M01.18	Tuberkulöse Arthritis, sonstige Lokalisation
L13.1	Pustulosis subcornealis [Sneddon-Wilkinson]	M01.19	Tuberkulöse Arthritis, nnbez Lokalisationen
L13.8	Sonstige nbez bullöse Dermatosen	M01.30	Arthritis b sonst aokl bakt KH, mehrere Lok
L14	Bullöse Dermatosen b aokl KH	M01.31	Arthritis b sonst aokl bakt KH Schulterregion
L40.1	Generalisierte Psoriasis pustulosa	M01.32	Arthritis b sonst aokl bakt KH Oberarm
L51.0	Nichtbullöses Erythema exsudativum multiforme	M01.33	Arthritis b sonst aokl bakt KH Unterarm
L51.1	Bullöses Erythema exsudativum multiforme	M01.34	Arthritis b sonst aokl bakt KH Hand
L51.20	Tox epiderm Nekrolys [Lyell-Syndrom], Befall < 30% KöOF	M01.35	Arthritis b sonst aokl bakt KH Beckenreg/Oberschenkel
L51.21	Tox epiderm Nekrolys [Lyell-Syndrom], Befall >= 30% KöOF	M01.36	Arthritis b sonst aokl bakt KH Unterschenkel
L51.8	Sonstiges Erythema exsudativum multiforme	M01.37	Arthritis b sonst aokl bakt KH Knöchel/Fuß
L51.9	Erythema exsudativum multiforme, nnbez	M01.38	Arthritis b sonst aokl bakt KH, sonst Lok
L74.4	Anhidrosis	M01.39	Arthritis b sonst aokl bakt KH, nnbez Lok
M00.00	Arthrit/Polyarth d Staphylokokken, mehrere Lok	M01.40	Arthritis b Röteln, mehrere Lokalisationen
M00.01	Arthrit/Polyarth d Staphylokokken Schulterreg	M01.41	Arthritis b Röteln Schulterregion
M00.02	Arthrit/Polyarth d Staphylokokken Oberarm	M01.42	Arthritis b Röteln Oberarm
M00.03	Arthrit/Polyarth d Staphylokokken Unterarm	M01.43	Arthritis b Röteln Unterarm
M00.04	Arthrit/Polyarth d Staphylokokken Hand	M01.44	Arthritis b Röteln Hand
M00.05	Arthrit/Polyarth d Staphylokokken Becken/Oberschenkel	M01.45	Arthritis b Röteln Beckenregion/Oberschenkel
M00.06	Arthrit/Polyarth d Staphylokokken Unterschenkel	M01.46	Arthritis b Röteln Unterschenkel
M00.07	Arthrit/Polyarth d Staphylokokken Knöchel/Fuß	M01.47	Arthritis b Röteln Knöchel/Fuß
M00.08	Arthrit/Polyarth d Staphylokokken, sonst Lok	M01.48	Arthritis b Röteln, sonstige Lokalisation
M00.09	Arthrit/Polyarth d Staphylokokken, nnbez Lok	M01.49	Arthritis b Röteln, nnbez Lokalisationen
M00.10	Arthrit/Polyarth d Pneumokokken, mehrere Lok	M01.60	Arthritis b Mykosen, mehrere Lokalisationen
M00.11	Arthrit/Polyarth d Pneumokokken Schulterregion	M01.61	Arthritis b Mykosen Schulterregion
M00.12	Arthrit/Polyarth d Pneumokokken Oberarm	M01.62	Arthritis b Mykosen Oberarm
M00.13	Arthrit/Polyarth d Pneumokokken Unterarm	M01.63	Arthritis b Mykosen Unterarm
M00.14	Arthrit/Polyarth d Pneumokokken Hand	M01.64	Arthritis b Mykosen Hand
M00.15	Arthrit/Polyarth d Pneumokokken Becken/Oberschenkel	M01.65	Arthritis b Mykosen Beckenregion/Oberschenkel
M00.16	Arthrit/Polyarth d Pneumokokken Unterschenkel	M01.66	Arthritis b Mykosen Unterschenkel
M00.17	Arthrit/Polyarth d Pneumokokken Knöchel/Fuß	M01.67	Arthritis b Mykosen Knöchel/Fuß
M00.18	Arthrit/Polyarth d Pneumokokken, sonst Lok	M01.68	Arthritis b Mykosen, sonstige Lokalisation
M00.19	Arthrit/Polyarth d Pneumokokken, nnbez Lok	M01.69	Arthritis b Mykosen, nnbez Lokalisationen
M00.20	Arthrit/Polyarth d sonst Streptokokken, mehrere Lok	M10.10	Bleigicht, mehrere Lokalisationen
M00.21	Arthrit/Polyarth d sonst Streptokokken Schulterreg	M10.11	Bleigicht Schulterregion
M00.22	Arthrit/Polyarth d sonst Streptokokken Oberarm	M10.12	Bleigicht Oberarm
M00.23	Arthrit/Polyarth d sonst Streptokokken Unterarm	M10.13	Bleigicht Unterarm
M00.24	Arthrit/Polyarth d sonst Streptokokken Hand	M10.14	Bleigicht Hand
M00.25	Arthrit/Polyarth d sonst Streptok Becken/Oberschenkel	M10.15	Bleigicht Beckenregion/Oberschenkel
M00.26	Arthrit/Polyarth d sonst Streptokokken Unterschenkel	M10.16	Bleigicht Unterschenkel

M10.17	Bleigicht Knöchel/Fuß	M73.06	Bursitis gonorrhoeica Unterschenkel
M10.18	Bleigicht, sonstige Lokalisation	M73.07	Bursitis gonorrhoeica Knöchel/Fuß
M10.19	Bleigicht, nnbez Lokalisationen	M73.08	Bursitis gonorrhoeica, sonstige Lokalisation
M10.20	Arzneimittelinduzierte Gicht, mehrere Lok	M73.09	Bursitis gonorrhoeica, nnbez Lokalisationen
M10.21	Arzneimittelinduzierte Gicht Schulterregion	M84.30	Streißfraktur, aonkl, mehrere Lokalisationen
M10.22	Arzneimittelinduzierte Gicht Oberarm	M84.31	Streißfraktur, aonkl, Schulterregion
M10.23	Arzneimittelinduzierte Gicht Unterarm	M84.32	Streißfraktur, aonkl, Oberarm
M10.24	Arzneimittelinduzierte Gicht Hand	M84.33	Streißfraktur, aonkl, Unterarm
M10.25	Arzneimittelinduzierte Gicht Beckenregion/OS	M84.34	Streißfraktur, aonkl, Hand
M10.26	Arzneimittelinduzierte Gicht Unterschenkel	M84.35	Streißfraktur, aonkl, Beckenregion/Oberschenkel
M10.27	Arzneimittelinduzierte Gicht Knöchel/Fuß	M84.36	Streißfraktur, aonkl, Unterschenkel
M10.28	Arzneimittelinduzierte Gicht, sonstige Lok	M84.37	Streißfraktur, aonkl, Knöchel/Fuß
M10.29	Arzneimittelinduzierte Gicht, nnbez Lok	M84.38	Streißfraktur, aonkl, sonstige Lokalisation
M14.8	Arthropathien b sonst nb, aonkl KH	M84.39	Streißfraktur, aonkl, nnbez Lokalisationen
M32.0	AM-induz systemischer Lupus erythematodes	M84.40	Pathologische Fraktur, aonkl, mehrere Lok
M32.1	Syst Lupus erythematodes m Bet Org/Organsyst	M84.41	Pathologische Fraktur, aonkl, Schulterregion
M32.8	Sonst Formen syst Lupus erythematodes	M84.42	Pathologische Fraktur, aonkl, Oberarm
M32.9	Systemischer Lupus erythematodes, nnbez	M84.43	Pathologische Fraktur, aonkl, Unterarm
M36.1	Arthropathie b Neubildungen	M84.44	Pathologische Fraktur, aonkl, Hand
M36.2	Arthropathia haemopholica	M84.45	Pathologische Fraktur, aonkl, Becken/OS
M36.3	Arthropathie b sonst aonkl Blut-KH	M84.46	Pathologische Fraktur, aonkl, Unterschenkel
M36.8	System-KH Bgw b sonst aonkl KH	M84.47	Pathologische Fraktur, aonkl, Knöchel/Fuß
M46.20	Wirbelosteomyelitis, mehrere Lok WS	M84.48	Pathologische Fraktur, aonkl, sonstige Lok
M46.21	Wirbelosteomyelitis, Okzipito-Atlanto-Axialbereich	M84.49	Pathologische Fraktur, aonkl, nnbez Lokalisationen
M46.22	Wirbelosteomyelitis, Zervikalbereich	M86.00	Akute hämatogene Osteomyelitis, mehrere Lok
M46.23	Wirbelosteomyelitis, Zervikothorakalbereich	M86.01	Akute hämatogene Osteomyelitis Schulterregion
M46.24	Wirbelosteomyelitis, Thorakalbereich	M86.02	Akute hämatogene Osteomyelitis Oberarm
M46.25	Wirbelosteomyelitis, Thorakolumbalbereich	M86.03	Akute hämatogene Osteomyelitis Unterarm
M46.26	Wirbelosteomyelitis, Lumbalbereich	M86.04	Akute hämatogene Osteomyelitis Hand
M46.27	Wirbelosteomyelitis, Lumbosakralbereich	M86.05	Akute hämatogene Osteomyelitis Becken/OS
M46.28	Wirbelosteomyelitis, Sakral-/Sakrokokzygealbereich	M86.06	Akute hämatogene Osteomyelitis Unterschenkel
M46.29	Wirbelosteomyelitis, nnbez Lokalisation	M86.07	Akute hämatogene Osteomyelitis Knöchel/Fuß
M48.40	Ermüdungsbruch Wirbel, mehrere Lok WS	M86.08	Akute hämatogene Osteomyelitis, sonst Lok
M48.41	Ermüdungsbruch Wirbel, Okzipito-Atlanto-Axialbereich	M86.09	Akute hämatogene Osteomyelitis, nnbez Lok
M48.42	Ermüdungsbruch Wirbels, Zervikalbereich	M86.10	Sonstige akute Osteomyelitis, mehrere Lok
M48.43	Ermüdungsbruch Wirbel, Zervikothorakalbereich	M86.11	Sonstige akute Osteomyelitis Schulterregion
M48.44	Ermüdungsbruch Wirbel, Thorakalbereich	M86.12	Sonstige akute Osteomyelitis Oberarm
M48.45	Ermüdungsbruch Wirbel, Thorakolumbalbereich	M86.13	Sonstige akute Osteomyelitis Unterarm
M48.46	Ermüdungsbruch Wirbel, Lumbalbereich	M86.14	Sonstige akute Osteomyelitis Hand
M48.47	Ermüdungsbruch Wirbel, Lumbosakralbereich	M86.15	Sonstige akute Osteomyelitis Becken/Oberschenkel
M48.48	Ermüdungsbruch Wirbel, Sakral-/Sakrokokzygealbereich	M86.16	Sonstige akute Osteomyelitis Unterschenkel
M48.49	Ermüdungsbruch Wirbel, nnbez Lokalisation	M86.17	Sonstige akute Osteomyelitis Knöchel/Fuß
M48.50	WK-Kompr, aonkl, mehrere Lok WS	M86.18	Sonstige akute Osteomyelitis, sonstige Lok
M48.51	WK-Kompr, aonkl, Okzipito-Atlanto-Axialbereich	M86.19	Sonstige akute Osteomyelitis, nnbez Lokalisationen
M48.52	Wirbelkörperkompression, aonkl, Zervikalbereich	M86.20	Subakute Osteomyelitis, mehrere Lokalisationen
M48.53	WK-Kompr, aonkl, Zervikothorakalbereich	M86.21	Subakute Osteomyelitis Schulterregion
M48.54	Wirbelkörperkompression, aonkl, Thorakalbereich	M86.22	Subakute Osteomyelitis Oberarm
M48.55	WK-Kompr, aonkl, Thorakolumbalbereich	M86.23	Subakute Osteomyelitis Unterarm
M48.56	Wirbelkörperkompression, aonkl, Lumbalbereich	M86.24	Subakute Osteomyelitis Hand
M48.57	Wirbelkörperkompression, aonkl, Lumbosakralbereich	M86.25	Subakute Osteomyelitis Beckenregion/Oberschenkel
M48.58	WK-Kompr, aonkl, Sakral-/Sakrokokzygealbereich	M86.26	Subakute Osteomyelitis Unterschenkel
M48.59	Wirbelkörperkompression, aonkl, nnbez Lokalisation	M86.27	Subakute Osteomyelitis Knöchel/Fuß
M49.50	WK-Kompr b aonkl KH, mehrere Lok WS	M86.28	Subakute Osteomyelitis, sonstige Lokalisation
M49.51	WK-Kompr b aonkl KH, Okzipito-Atlanto-Axialbereich	M86.29	Subakute Osteomyelitis, nnbez Lokalisationen
M49.52	WK-Kompr b aonkl KH, Zervikalbereich	M86.30	Chron multifokale Osteomyelitis, mehrere Lok
M49.53	WK-Kompr b aonkl KH, Zervikothorakalbereich	M86.31	Chron multifokale Osteomyelitis Schulterregion
M49.54	WK-Kompr b aonkl KH, Thorakalbereich	M86.32	Chron multifokale Osteomyelitis Oberarm
M49.55	WK-Kompr b aonkl KH, Thorakolumbalbereich	M86.33	Chron multifokale Osteomyelitis Unterarm
M49.56	WK-Kompr b aonkl KH, Lumbalbereich	M86.34	Chron multifokale Osteomyelitis Hand
M49.57	WK-Kompr b aonkl KH, Lumbosakralbereich	M86.35	Chron multifokale Osteomyelitis Becken/Oberschenkel
M49.58	WK-Kompr b aonkl KH, Sakr-/Sakrokokzygealbereich	M86.36	Chron multifokale Osteomyelitis Unterschenkel
M49.59	WK-Kompr b aonkl KH, nnbez Lok	M86.37	Chron multifokale Osteomyelitis Knöchel/Fuß
M53.3	KH Sakrokokzygealregion, aonkl	M86.38	Chron multifokale Osteomyelitis, sonst Lok
M60.15	Interstitielle Myositis Beckenregion/Oberschenkel	M86.39	Chron multifokale Osteomyelitis, nnbez Lok
M73.00	Bursitis gonorrhoeica, mehrere Lokalisationen	M86.40	Chron Osteomyelitis m Fistel, mehrere Lok
M73.01	Bursitis gonorrhoeica Schulterregion	M86.41	Chron Osteomyelitis m Fistel, Schulterregion
M73.02	Bursitis gonorrhoeica Oberarm	M86.42	Chron Osteomyelitis m Fistel, Oberarm
M73.03	Bursitis gonorrhoeica Unterarm	M86.43	Chron Osteomyelitis m Fistel, Unterarm
M73.04	Bursitis gonorrhoeica Hand	M86.44	Chron Osteomyelitis m Fistel, Hand
M73.05	Bursitis gonorrhoeica Beckenregion/Oberschenkel	M86.45	Chron Osteomyelitis m Fistel, Becken/Oberschenkel

M86.46	Chron Osteomyelitis m Fistel, Unterschenkel	M87.31	Sonst sek Knochennekrose Schulterregion
M86.47	Chron Osteomyelitis m Fistel, Knöchel/Fuß	M87.32	Sonst sek Knochennekrose Oberarm
M86.48	Chron Osteomyelitis m Fistel, sonst Lok	M87.33	Sonst sek Knochennekrose Unterarm
M86.49	Chron Osteomyelitis m Fistel, nnbez Lok	M87.34	Sonst sek Knochennekrose Hand
M86.50	Sonst chron hämatogene Osteomyelitis, mehrere Lok	M87.35	Sonst sek Knochennekrose Becken/OS
M86.51	Sonst chron hämatogene Osteomyelitis Schulterregion	M87.36	Sonst sek Knochennekrose Unterschenkel
M86.52	Sonst chron hämatogene Osteomyelitis Oberarm	M87.37	Sonst sek Knochennekrose Knöchel/Fuß
M86.53	Sonst chron hämatogene Osteomyelitis Unterarm	M87.38	Sonst sek Knochennekrose, sonst Lok
M86.54	Sonst chron hämatogene Osteomyelitis Hand	M87.39	Sonst sek Knochennekrose, nnbez Lok
M86.55	Sonst chron hämatogene Osteomyelitis Becken/OS	M87.80	Sonstige Knochennekrose, mehrere Lokalisationen
M86.56	Sonst chron hämatogene Osteomyelitis Unterschenkel	M87.81	Sonstige Knochennekrose Schulterregion
M86.57	Sonst chron hämatogene Osteomyelitis Knöchel/Fuß	M87.82	Sonstige Knochennekrose Oberarm
M86.58	Sonst chron hämatogene Osteomyelitis, sonst Lok	M87.83	Sonstige Knochennekrose Unterarm
M86.59	Sonst chron hämatogene Osteomyelitis, nnbez Lok	M87.84	Sonstige Knochennekrose Hand
M86.60	Sonstige chron Osteomyelitis, mehrere Lok	M87.85	Sonstige Knochennekrose Beckenregion/OS
M86.61	Sonstige chron Osteomyelitis Schulterregion	M87.86	Sonstige Knochennekrose Unterschenkel
M86.62	Sonstige chron Osteomyelitis Oberarm	M87.87	Sonstige Knochennekrose Knöchel/Fuß
M86.63	Sonstige chron Osteomyelitis Unterarm	M87.88	Sonstige Knochennekrose, sonstige Lokalisation
M86.64	Sonstige chron Osteomyelitis Hand	M87.89	Sonstige Knochennekrose, nnbez Lokalisationen
M86.65	Sonstige chron Osteomyelitis Becken/Oberschenkel	M87.90	Knochennekrose, nnbez, mehrere Lokalisationen
M86.66	Sonstige chron Osteomyelitis Unterschenkel	M87.91	Knochennekrose, nnbez, Schulterregion
M86.67	Sonstige chron Osteomyelitis Knöchel/Fuß	M87.92	Knochennekrose, nnbez, Oberarm
M86.68	Sonstige chron Osteomyelitis, sonst Lok	M87.93	Knochennekrose, nnbez, Unterarm
M86.69	Sonstige chron Osteomyelitis, nnbez Lok	M87.94	Knochennekrose, nnbez, Hand
M86.80	Sonstige Osteomyelitis, mehrere Lokalisationen	M87.95	Knochennekrose, nnbez, Beckenreg/Oberschenkel
M86.81	Sonstige Osteomyelitis Schulterregion	M87.96	Knochennekrose, nnbez, Unterschenkel
M86.82	Sonstige Osteomyelitis Oberarm	M87.97	Knochennekrose, nnbez, Knöchel/Fuß
M86.83	Sonstige Osteomyelitis Unterarm	M87.98	Knochennekrose, nnbez, sonstige Lokalisation
M86.84	Sonstige Osteomyelitis Hand	M87.99	Knochennekrose, nnbez, nnbez Lokalisationen
M86.85	Sonstige Osteomyelitis Beckenregion/Oberschenkel	M90.00	Knochentuberkulose, mehrere Lokalisationen
M86.86	Sonstige Osteomyelitis Unterschenkel	M90.01	Knochentuberkulose Schulterregion
M86.87	Sonstige Osteomyelitis Knöchel/Fuß	M90.02	Knochentuberkulose Oberarm
M86.88	Sonstige Osteomyelitis, sonstige Lokalisation	M90.03	Knochentuberkulose Unterarm
M86.89	Sonstige Osteomyelitis, nnbez Lokalisationen	M90.04	Knochentuberkulose Hand
M86.90	Osteomyelitis, nnbez, mehrere Lokalisationen	M90.05	Knochentuberkulose Beckenregion u Oberschenkel
M86.91	Osteomyelitis, nnbez, Schulterregion	M90.06	Knochentuberkulose Unterschenkel
M86.92	Osteomyelitis, nnbez, Oberarm	M90.07	Knochentuberkulose Knöchel u Fuß
M86.93	Osteomyelitis, nnbez, Unterarm	M90.08	Knochentuberkulose, sonstige Lokalisation
M86.94	Osteomyelitis, nnbez, Hand	M90.09	Knochentuberkulose, nnbez Lokalisationen
M86.95	Osteomyelitis, nnbez, Beckenregion/Oberschenkel	M90.10	Periostitis b sonst aokl Inf-KH, mehrere Lok
M86.96	Osteomyelitis, nnbez, Unterschenkel	M90.11	Periostitis b sonst aokl Inf-KH, Schulterregion
M86.97	Osteomyelitis, nnbez, Knöchel/Fuß	M90.12	Periostitis b sonst aokl Inf-KH, Oberarm
M86.98	Osteomyelitis, nnbez, sonstige Lokalisation	M90.13	Periostitis b sonst aokl Inf-KH, Unterarm
M86.99	Osteomyelitis, nnbez, nnbez Lokalisationen	M90.14	Periostitis b sonst aokl Inf-KH, Hand
M87.02	Idiopath aseptische Knochennekrose Oberarm	M90.15	Periostitis b sonst aokl Inf-KH, Becken/OS
M87.05	Idiopath aseptische Knochennekrose Becken/OS	M90.16	Periostitis b sonst aokl Inf-KH, Unterschenkel
M87.06	Idiopath aseptische Knochennekrose Unterschenkel	M90.17	Periostitis b sonst aokl Inf-KH, Knöchel/Fuß
M87.07	Idiopath aseptische Knochennekrose Knöchel/Fuß	M90.18	Periostitis b sonst aokl Inf-KH, sonst Lok
M87.09	Idiopath aseptische Knochennekrose, nnbez Lok	M90.19	Periostitis b sonst aokl Inf-KH, nnbez Lok
M87.10	Knochennekrose d Arzneimittel, mehrere Lok	M90.20	Osteopathie b sonst aokl Inf-KH, mehrere Lok
M87.11	Knochennekrose d Arzneimittel Schulterregion	M90.21	Osteopathie b sonst aokl Inf-KH, Schulterregion
M87.12	Knochennekrose d Arzneimittel Oberarm	M90.22	Osteopathie b sonst aokl Inf-KH, Oberarm
M87.13	Knochennekrose d Arzneimittel Unterarm	M90.23	Osteopathie b sonst aokl Inf-KH, Unterarm
M87.14	Knochennekrose d Arzneimittel Hand	M90.24	Osteopathie b sonst aokl Inf-KH, Hand
M87.15	Knochennekrose d Arzneimittel Becken/Oberschenkel	M90.25	Osteopathie b sonst aokl Inf-KH, Becken/OS
M87.16	Knochennekrose d Arzneimittel Unterschenkel	M90.26	Osteopathie b sonst aokl Inf-KH, Unterschenkel
M87.17	Knochennekrose d Arzneimittel Knöchel/Fuß	M90.27	Osteopathie b sonst aokl Inf-KH, Knöchel/Fuß
M87.18	Knochennekrose d Arzneimittel, sonst Lok	M90.28	Osteopathie b sonst aokl Inf-KH, sonst Lok
M87.19	Knochennekrose d Arzneimittel, nnbez Lok	M90.29	Osteopathie b sonst aokl Inf-KH, nnbez Lok
M87.20	Knochennekrose d vorangegang Trauma, mehrere Lok	M90.70	Knochenfraktur b Neubildungen, mehrere Lok
M87.21	Knochennekrose d vorangegang Trauma Schulterregion	M90.71	Knochenfraktur b Neubildungen, Schulterregion
M87.22	Knochennekrose d vorangegang Trauma Oberarm	M90.72	Knochenfraktur b Neubildungen, Oberarm
M87.23	Knochennekrose d vorangegang Trauma Unterarm	M90.73	Knochenfraktur b Neubildungen, Unterarm
M87.24	Knochennekrose d vorangegang Trauma Hand	M90.74	Knochenfraktur b Neubildungen, Hand
M87.25	Knochennekrose d vorangegang Trauma Becken/OS	M90.75	Knochenfraktur b Neubildungen, Becken/OS
M87.26	Knochennekrose d vorangegang Trauma Unterschenkel	M90.76	Knochenfraktur b Neubildungen, Unterschenkel
M87.27	Knochennekrose d vorangegang Trauma Knöchel/Fuß	M90.77	Knochenfraktur b Neubildungen, Knöchel/Fuß
M87.28	Knochennekrose d vorangegang Trauma, sonst Lok	M90.78	Knochenfraktur b Neubildungen, sonst Lok
M87.29	Knochennekrose d vorangegang Trauma, nnbez Lok	M90.79	Knochenfraktur b Neubildungen, nnbez Lok
M87.30	Sonst sek Knochennekrose, mehrere Lok	M96.6	Kn-Fx nach Einsetzen orthop Impl/GeilProthese/KnPlatte

M96.80	Elektiv offen belassenes Sternum n thoraxchir Eingriff	P10.3	Subarachnoidale Blutung d Geburtsverletzung
M96.81	Instabiler Thorax nach thoraxchirurgischem Eingriff	P10.4	Tentoriumriß d Geburtsverletzung
M96.88	Sonst KH Muskel-Skelett-System nach med Maßn	P10.8	So intrakran Verletz u Blutg d Geburtsverletzung
M96.9	KH Muskel-Skelett-Systems nach med Maßn, nnbez	P10.9	Nnbez intrakran Verletz u Blutg d Geburtsverletzung
N03.6	Chron nephrit Synd, Dense-deposit-KH	P11.1	Sonst nbez Hirnschädigung d Geburtsverletzung
N04.0	Nephrotisches Synd, minimale glomeruläre Läsion	P11.2	Nnbez Hirnschädigung d Geburtsverletzung
N04.1	Nephrotisches Synd, fokale/segment glomerul Läsionen	P15.6	Adiponecrosis subcut neonat d Geburtsverletzung
N04.2	Nephrotisches Synd, diffuse membranöse GN	P20.0	Intraut Hypoxie, erstmals vor Wehenbeginn festgestellt
N04.3	Nephrotisches Synd, diffuse mesangioproliferative GN	P22.0	Atemnotsynd [Respiratory distress synd] Neugeborenes
N04.4	Nephrotisches Synd, diffuse endokapillär-proliferative GN	P23.0	Angeborene Pneumonie d Viren
N04.5	Nephrotisches Synd, diffuse mesangiokapilläre GN	P23.1	Angeborene Pneumonie d Chlamydien
N04.6	Nephrotisches Syndrom, Dense-deposit-Krankheit	P23.2	Angeborene Pneumonie d Staphylokokken
N04.7	Nephrotisches Synd, GN m diffuser Halbmondbildung	P23.3	Angeborene Pneumonie d Streptokokken, Gruppe B
N04.8	Nephrotisches Synd, sonst morphol Veränderungen	P23.4	Angeborene Pneumonie d Escherichia coli
N04.9	Nephrotisches Synd, Art morphol Veränderung nnbez	P23.5	Angeborene Pneumonie d Pseudomonasarten
N08.3	Glomeruläre KH b Diabetes mellitus	P23.6	Angeborene Pneumonie d sonstige Bakterien
N10	Akute tubulointerstielle Nephritis	P23.8	Angeborene Pneumonie d sonstige Erreger
N12	Tubulointerstielle Nephritis, n als akut od chron bez	P23.9	Angeborene Pneumonie, nnbez
N13.5	Abknickung u Striktur Ureters oh Hydronephrose	P24.0	Mekoniumaspiration d Neugeborene
N13.8	Sonst obstruktive Uropathie u Refluxuropathie	P24.1	Fruchtwasser- u Schleimaspiration d Neugeborene
N13.9	Obstruktive Uropathie u Refluxuropathie, nnbez	P24.2	Blutaspiration d Neugeborene
N15.10	Nierenabszess	P24.3	Aspiration von Milch u regurgitierter Nahrung d Neugeb
N15.11	Perinephritischer Abszess	P24.8	Sonst Aspirationssyndrome b Neugeborenen
N17.0	Akutes Nierenversagen m Tubulusnekrose	P24.9	Aspirationssyndrom b Neugeborenen, nnbez
N17.1	Akutes Nierenversagen m akuter Rindennekrose	P25.0	Interstitielles Emphysem m Ursprung in Perinatalperiode
N17.2	Akutes Nierenversagen m Marknekrose	P25.1	Pneumothorax m U in Perinatalperiode
N17.8	Sonstiges akutes Nierenversagen	P25.2	Pneumomediastinum m U in Perinatalperiode
N17.9	Akutes Nierenversagen, nnbez	P25.3	Pneumoperikard m U in Perinatalperiode
N18.1	Chron Nierenkrankheit, Stadium 1	P25.8	So Zustände iVm interstit Emphysem m U in PerinatPer
N18.2	Chron Nierenkrankheit, Stadium 2	P26.0	Tracheobronchiale Blutg m U in Perinatalperiode
N18.3	Chron Nierenkrankheit, Stadium 3	P26.1	Massive Lungenblutung m U in Perinatalperiode
N18.4	Chron Nierenkrankheit, Stadium 4	P26.8	Sonst Lungenblutung m U in Perinatalperiode
N18.80	Einseitige chron Nierenfunktionsstörung	P26.9	Nnbez Lungenblutung m U in Perinatalperiode
N18.89	Sonst chron Nierenkrankheit, Stadium nnbez	P27.0	Mikity-Wilson-Syndrom
N18.9	Chronische Nierenkrankheit, nicht näher bezeichnet	P27.1	Bronchopulmonale Dysplasie m U in Perinatalperiode
N19	Nnbez Niereninsuffizienz	P27.8	Sonst chron AtemwegskH m U in Perinatalperiode
N20.0	Nierenstein	P27.9	Nnbez chron AtemwegskH m U in Perinatalperiode
N20.2	Nierenstein u Ureterstein gleichzeitig	P28.5	Respiratorisches Versagen b Neugeborenen
N25.1	Renaler Diabetes insipidus	P29.0	Herzinsuffizienz b Neugeborenen
N28.0	Ischämie/Infarkt Niere	P35.0	Rötelnembryopathie
N32.1	Vesikointestinalfistel	P35.1	Angeborene Zytomegalie
N32.2	Harnblasenfistel, aonkl	P35.2	Angeborene Infektion d Herpesviren [Herpes simplex]
N32.3	Harnblasendivertikel	P35.3	Angeborene Virushepatitis
N32.4	Harnblasenruptur, nichttraumatisch	P35.8	Sonstige angeborene Viruskrankheiten
N34.0	Harnröhrenabszeß	P35.9	Angeborene Viruskrankheit, nnbez
N35.8	Sonstige Harnröhrenstriktur	P36.0	Sepsis b Neugeborenen d Streptokokken, Gruppe B
N36.0	Harnröhrenfistel	P36.1	Sepsis b Neugeborenen d sonst u nnbez Streptokokken
N36.1	Harnröhrendivertikel	P36.2	Sepsis b Neugeborenen d Staphylococcus aureus
N39.0	Harnwegsinfektion, Lokalisation nnbez	P36.3	Sepsis b Neugeborenen d so u nnbez Staphylokokken
N43.1	Infizierte Hydrozele	P36.4	Sepsis b Neugeborenen d Escherichia coli
N44.0	Hodentorsion	P36.5	Sepsis b Neugeborenen d Anaerobier
N44.1	Hydatidentorsion	P36.8	Sonstige bakterielle Sepsis b Neugeborenen
N45.0	Orchitis, Epididymitis u Epididymoorchitis m Absz	P36.9	Bakterielle Sepsis b Neugeborenen, nnbez
N76.4	Abszeß Vulva	P37.0	Angeborene Tuberkulose
N82.0	Vesikovaginalfistel	P37.1	Angeborene Toxoplasmose
N82.1	Sonst Fisteln zw weibl Harn- u Genitaltrakt	P37.2	Neugeborenenlisteriose (disseminiert)
N82.2	Fistel zw Vagina u Dünndarm	P37.3	Angeborene Malaria tropica
N82.3	Fistel zw Vagina u Dickdarm	P37.4	Sonstige angeborene Malaria
N82.4	Sonst Fisteln zw weiblichem Genital- u Darmtrakt	P37.8	Sonst nbez angeborene infektiöse u parasitäre KH
N82.5	Fisteln zw weiblichem Genitaltrakt u Haut	P37.9	Angeborene infektiöse od parasitäre KH, nnbez
N82.8	Sonstige Fisteln weiblicher Genitaltrakt	P52.0	Intraventrik (nichttraumat) Blutg 1. Grad Fetus/Neugeb
N82.9	Fistel weiblicher Genitaltrakt, nnbez	P52.1	Intraventrik (nichttraumat) Blutg 2. Grad Fetus/Neugeb
N83.5	Torsion Ovar, Ovarstiel u Tuba uterina	P52.2	Intraventrik (nichttraumat) Blutg 3. Grad Fetus/Neugeb
N99.1	Harnröhrenstriktur nach med Maßnahmen	P52.3	Nnbez intraventrik (nichttraumat) Blutung Fetus/Neugeb
P02.1	Schädig Fetus/Neugeb d so Formen Plazentalösung/-blutg	P52.5	Subarachn Blutung (nichttraumat) Fetus/Neugeb
P03.1	Schäd Fet/Ngb d so Lag-/Halt-/EinstAnom/Mißv Weh/E	P53	Hämorrhagische KH b Feten u Neugeborenen
P04.0	Schäd Fet/Ngb d AnästH/Analg Mutter w Schw/Weh/Entb	P54.4	Nebennierenblutung b Neugeborenen
P10.0	Subdurale Blutung d Geburtsverletzung	P56.0	Hydrops fetalis d Isoimmunisierung
P10.1	Zerebrale Blutung d Geburtsverletzung	P56.9	Hydrops fetalis d so u nnbez hämolytische KH
P10.2	Intraventriculäre Blutung d Geburtsverletzung	P57.0	Kernikterus d Isoimmunisierung

P57.8	Sonstiger nbez Kernikerus	Q22.1	Angeborene Pulmonalklappenstenose
P57.9	Kernikerus, nnbez	Q22.4	Angeborene Trikuspidalklappenstenose
P59.1	Gallepfropf-Syndrom	Q22.5	Ebstein-Anomalie
P59.2	Neugeborenenikerus d so u nnbez Leberzellschädigung	Q22.6	Hypoplastisches Rechtsherzsyndrom
P60	Disseminierte intravasale Gerinnung Fetus/Neugeb	Q22.8	Sonst angeborene Fehlbildung Trikuspidalklappe
P61.0	Transitorische Thrombozytopenie b Neugeborenen	Q22.9	Angeborene Fehlbildung Trikuspidalklappe, nnbez
P70.0	Syndrom Kind Mutter m gestationsbed DM	Q23.0	Angeborene Aortenklappenstenose
P70.1	Syndrom Kind diabetische Mutter	Q23.1	Angeborene Aortenklappeninsuffizienz
P70.2	Diabetes mellitus b Neugeborenen	Q23.2	Angeborene Mitralklappenstenose
P72.1	Transitorische Hyperthyreose b Neugeborenen	Q23.3	Angeborene Mitralklappeninsuffizienz
P77	Enterocolitis necroticans Fetus/Neugeborenes	Q23.4	Hypoplastisches Linksherzsyndrom
P78.0	Darmperforation in Perinatalperiode	Q23.8	Sonst angeborene Fehlbildung Aorten- u Mitralklappe
P78.1	Sonstige Peritonitis b Neugeborenen	Q23.9	Angeborene Fehlbildung Aorten- u Mitralklappe, nnbez
P83.0	Sclerema neonatorum	Q24.2	Cor triatriatum
P83.2	Hydrops fetalis, nicht d hämolytische KH bedingt	Q24.3	Infundibuläre Pulmonalstenose
P90	Krämpfe b Neugeborenen	Q24.4	Angeborene subvalvuläre Aortenstenose
P94.0	Transitorische Myasthenia gravis b Neugeborenen	Q24.5	Fehlbildung Koronargefäße
P94.2	Angeborene Muskelhypotonie	Q24.6	Angeborener Herzblock
P96.0	Angeborene Niereninsuffizienz	Q24.8	Sonst nbez angeborene Fehlbildungen Herz
P96.1	EntzugSympt Neugeb b Einn abh-erz AM/Drogen d Mutter	Q25.1	Koarktation Aorta
P96.2	EntzugsSympt b therapeut Anwendung v AM Neugeb	Q25.2	Atresie Aorta
Q00.0	Anenzephalie	Q25.3	Stenose Aorta (angeboren)
Q00.1	Kraniorhachischisis	Q26.2	Totale Fehleinmündung Lungenvenen
Q00.2	Inienzephalie	Q26.3	Partielle Fehleinmündung Lungenvenen
Q01.0	Frontale Enzephalozele	Q28.00	Angeborenes art-ven Aneurysma der präzerebr Gefäße
Q01.1	Nasofrontale Enzephalozele	Q28.01	Angeborene arteriovenöse Fistel der präzerebralen Gefäße
Q01.2	Okzipitale Enzephalozele	Q28.08	Sonst ange art-ven Fehlbildg d präzerebralen Gefäße
Q01.8	Enzephalozele sonstiger Lokalisationen	Q28.09	Angeborene art-ven Fehlbildg d präzerebr Gefäße, nnbez
Q01.9	Enzephalozele, nnbez	Q28.10	Angeborenes Aneurysma der präzerebralen Gefäße
Q03.0	Fehlbildungen Aquaeductus cerebri	Q28.11	Angeborene Fistel der präzerebralen Gefäße
Q03.1	Atresie Apertura mediana/Apertura laterales 4 Ventrikel	Q28.18	Sonst angeborene Fehlbildg d präzerebralen Gefäße
Q03.8	Sonstiger angeborener Hydrozephalus	Q28.19	Angeborene Fehlbildung d präzerebralen Gefäße, nnbez
Q03.9	Angeborener Hydrozephalus, nnbez	Q28.20	Angeborenes art-ven Aneurysma d zerebralen Gefäße
Q04.0	Angeborene Fehlbildungen Corpus callosum	Q28.21	Angeborene arteriovenöse Fistel der zerebralen Gefäße
Q04.1	Arrhinenzephalie	Q28.28	Sonst angeborene art-ven Fehlbildg d zerebralen Gefäße
Q04.2	Holoprosenzephalie-Syndrom	Q28.29	Angeborene art-ven Fehlbildg d zerebr Gefäße, nnbez
Q04.3	Sonstige Reduktionsdeformitäten Gehirn	Q28.30	Angeborenes Aneurysma der zerebralen Gefäße
Q04.4	Septooptische Dysplasie	Q28.31	Angeborene Fistel der zerebralen Gefäße
Q04.5	Megalenzephalie	Q28.38	Sonstige angeborene Fehlbildungen der zerebralen Gefäße
Q04.6	Angeborene Gehirnzysten	Q28.39	Angeborene Fehlbildung d zerebr Gefäße, nnbez
Q04.8	Sonst nbez angeborene Fehlbildungen Gehirn	Q30.0	Choanalatresie
Q05.0	Zervikale Spina bifida m Hydrozephalus	Q31.0	Kehlkopfsegel
Q05.1	Thorakale Spina bifida m Hydrozephalus	Q31.1	Angeborene subglottische Stenose
Q05.2	Lumbale Spina bifida m Hydrozephalus	Q31.2	Hypoplasie Kehlkopf
Q05.3	Sakrale Spina bifida m Hydrozephalus	Q31.3	Laryngozele (angeboren)
Q05.4	Nnbez Spina bifida m Hydrozephalus	Q31.5	Angeb Laryngomalazie
Q05.5	Zervikale Spina bifida oh Hydrozephalus	Q31.8	Sonst angeborene Fehlbildung Kehlkopf
Q05.6	Thorakale Spina bifida oh Hydrozephalus	Q31.9	Angeborene Fehlbildung Kehlkopf, nnbez
Q05.7	Lumbale Spina bifida oh Hydrozephalus	Q32.0	Angeborene Tracheomalazie
Q05.8	Sakrale Spina bifida oh Hydrozephalus	Q32.1	Sonstige angeborene Fehlbildungen Trachea
Q05.9	Spina bifida, nnbez	Q32.2	Angeborene Bronchomalazie
Q06.0	Amyelie	Q32.3	Angeborene Bronchusstenose
Q06.1	Hypoplasie u Dysplasie Rückenmark	Q32.4	Sonst angeborene Fehlbildung Bronchien
Q06.2	Diastematomyelie	Q33.0	Angeborene Zystenlunge
Q06.3	Sonst angeborene Fehlbildung Cauda equina	Q33.2	Lungensequestration (angeboren)
Q06.4	Hydromyelie	Q33.3	Agensie Lunge
Q06.8	Sonst nbez angeborene Fehlbildungen RM	Q33.4	Angeborene Bronchiektasie
Q07.0	Arnold-Chiari-Syndrom	Q33.6	Hypoplasie u Dysplasie Lunge
Q15.0	Angeborenes Glaukom	Q37.0	Spalte harter Gaumen m beidseitiger Lippenspalte
Q20.0	Truncus arteriosus communis	Q37.1	Spalte harter Gaumen m einseitiger Lippenspalte
Q20.1	Re Doppelausstromventrikel [Double outlet right ventricle]	Q37.2	Spalte weicher Gaumen m beidseitiger Lippenspalte
Q20.2	Linker Doppelausstromventrikel [Double outlet left ventricle]	Q37.3	Spalte weicher Gaumen m einseitiger Lippenspalte
Q20.3	Diskordante ventrikuloarterielle Verbindung	Q37.4	Spalte harter/weicher Gaumen m beidseitiger Lippenspalte
Q20.4	Doppeleinstromventrikel [Double inlet ventricle]	Q37.5	Spalte harter/weicher Gaumen m einseitiger Lippenspalte
Q20.5	Diskordante atrioventrikuläre Verbindung	Q37.8	Gaumenspalte, nnbez, m beidseitiger Lippenspalte
Q21.1	Vorhofseptumdefekt	Q37.9	Gaumenspalte, nnbez, m einseitiger Lippenspalte
Q21.2	Defekt Vorhof- u Kammerseptum	Q38.7	Schlundtasche
Q21.3	Fallot-Tetralogie	Q39.0	Ösophagusatresie oh Fistel
Q21.4	Aortopulmonaler Septumdefekt	Q39.1	Ösophagusatresie m Ösophagotrachealfistel
Q22.0	Pulmonalklappenatresie	Q39.2	Angeborene Ösophagotrachealfistel o Atresie

Q39.3	Angeborene Ösophagusstenose u -striktur	Q79.2	Exomphalus
Q39.4	Ösophagusmembran	Q79.3	Gastroschisis
Q41.0	Angeb(s) Fehlen, Atresie u Stenose Duodenum	Q79.4	Bauchdeckenaplasie-Syndrom
Q41.1	Angeb(s) Fehlen, Atresie u Stenose Jejunum	Q79.5	Sonst angeborene Fehlbildung Bauchdecke
Q41.2	Angeb(s) Fehlen, Atresie u Stenose Ileum	Q79.6	Ehlers-Danlos-Syndrom
Q41.8	Angeb(s) Fehlen, Atresie u Stenose so nbez Teile Dünndarm	Q80.0	Ichthyosis vulgaris
Q41.9	Angeb(s) Fehlen, Atresie u Stenose Dünndarm, Teil nnbez	Q80.1	X-chromosomal-rezessive Ichthyosis
Q42.0	Angeb(s) Fehlen, Atresie u Stenose Rektum m Fistel	Q80.2	Lamelläre Ichthyosis
Q42.1	Angeb(s) Fehlen, Atresie u Stenose Rektum oh Fistel	Q80.3	Bullöse kongenitale ichthyosiforme Erythrodermie
Q42.2	Angeb(s) Fehlen, Atresie u Stenose Anus m Fistel	Q80.4	Ichthyosis congenita gravis [Harlekinfetus]
Q42.3	Angeb(s) Fehlen, Atresie u Stenose Anuss oh Fistel	Q80.8	Sonstige Ichthyosis congenita
Q42.8	Angeb(s) Fehlen, Atresie u Stenose sonst Teile Dickdarm	Q80.9	Ichthyosis congenita, nnbez
Q42.9	Angeb(s) Fehlen, Atresie u Stenose Dickdarm, Teil nnbez	Q82.4	Ektodermale Dysplasie (anhidrotisch)
Q43.0	Meckel-Divertikel	Q85.0	Neurofibromatose (nicht bösartig)
Q43.1	Hirschsprung-KH	Q85.1	Tuberöse (Hirn-) Sklerose
Q43.2	Sonstige angeborene Funktionsstörung Kolon	Q85.8	Sonstige Phakomatosen, aonkl
Q43.3	Angeborene Fehlbildungen, die Darmfixation betreffen	Q85.9	Phakomatose, nnbez
Q44.2	Atresie Gallengänge	Q86.1	Antiepileptika-Embryopathie
Q44.3	Angeborene Stenose u Striktur Gallengänge	Q86.2	Warfarin-Embryopathie
Q44.6	Zystische Leberkrankheit [Zystenleber]	Q86.8	Sonst angeborene Fehlbildungssynd bek äußere Ursachen
Q44.7	Sonstige angeborene Fehlbildungen Leber	Q87.0	Angeb FehlbildSynd m vorwiegender Beteiligung Gesicht
Q45.0	Agenesie, Aplasie u Hypoplasie Pankreas	Q87.1	Angeb FehlbildSynd vorw m Kleinwuchs einherg
Q45.1	Pancreas anulare	Q87.2	Angeb FehlbildSynd m vorwiegend Beteiligung Extrem
Q45.2	Angeborene Pankreaszyste	Q87.3	Angeb FehlbSynd m verm GewWachstum früh Kindesalter
Q45.3	Sonst angeb Fehlbild Pankreas u Ductus pancreaticus	Q87.4	Marfan-Syndrom
Q56.0	Hermaphroditismus, aonkl	Q87.5	Sonst angeb FehlbildSynd m sonst Skelettveränderungen
Q56.1	Pseudohermaphroditismus masculinus, aonkl	Q87.8	Sonst nbez angeborene Fehlbildungssynde, aonkl
Q56.2	Pseudohermaphroditismus femininus, aonkl	Q89.1	Angeborene Fehlbildungen Nebenniere
Q56.3	Pseudohermaphroditismus, nnbez	Q89.4	Siamesische Zwillinge
Q56.4	Unbestimmtes Geschlecht, nnbez	Q89.7	Multiple angeborene Fehlbildungen, aonkl
Q60.0	Nierenagenesie, einseitig	Q89.8	Sonstige nbez angeborene Fehlbildungen
Q60.1	Nierenagenesie, beidseitig	Q90.0	Trisomie 21, meiotische Non-disjunction
Q60.2	Nierenagenesie, nnbez	Q90.1	Trisomie 21, Mosaik (mitotische Non-disjunction)
Q60.3	Nierenhypoplasie, einseitig	Q90.2	Trisomie 21, Translokation
Q60.4	Nierenhypoplasie, beidseitig	Q90.9	Down-Syndrom, nnbez
Q60.5	Nierenhypoplasie, nnbez	Q91.0	Trisomie 18, meiotische Non-disjunction
Q60.6	Potter-Syndrom	Q91.1	Trisomie 18, Mosaik (mitotische Non-disjunction)
Q61.1	Polyzyst Niere, autosom-rez	Q91.2	Trisomie 18, Translokation
Q64.1	Ekstrophie Harnblase	Q91.3	Edwards-Syndrom, nnbez
Q64.2	Angeborene Urethralklappen im hinteren Teil Harnröhre	Q91.4	Trisomie 13, meiotische Non-disjunction
Q64.3	So Atresie u (angeb) Stenose Urethra u Harnblasenhals	Q91.5	Trisomie 13, Mosaik (mitotische Non-disjunction)
Q74.3	Arthrogryposis multiplex congenita	Q91.6	Trisomie 13, Translokation
Q75.0	Kraniosynostose	Q91.7	Patau-Syndrom, nnbez
Q75.1	Dysostosis craniofacialis	Q92.0	Vollständige Trisomie, meiotische Non-disjunction
Q75.2	Hypertelorismus	Q92.1	Vollständige Trisomie, Mosaik (mitotische Non-disjunction)
Q75.3	Makrozephalie	Q92.2	Partielle Trisomie, Majorform
Q75.4	Dysostosis mandibulofacialis	Q92.3	Partielle Trisomie, Minorform
Q75.5	Okulo-mandibulo-faziales Syndrom	Q92.4	Chromosomenduplikat nur in Prometaphase sichtbar
Q75.8	So nbez angeb Fehlbild Schädel-/Gesichtsschädelknochen	Q92.5	Chromosomenduplikat m so komplexen Rearrangements
Q75.9	Angeb Fehlbild Schädel-/Gesichtsschädelknochen, nnbez	Q92.6	Überzählige Marker-Chromosomen
Q76.1	Klippel-Feil-Syndrom	Q92.7	Triploidie u Polyploidie
Q77.0	Achondrogenesie	Q92.8	Sonst nbez Trisomien u partielle Trisomien Autosomen
Q77.1	Thanatophore Dysplasie	Q92.9	Trisomie u partielle Trisomie Autosomen, nnbez
Q77.2	Kurzripp-Polydaktylie-Syndrome	Q93.0	Vollständige Monosomie, meiotische Non-disjunction
Q77.3	Chondrodysplasia-punctata-Syndrome	Q93.1	Vollst Monosomie, Mosaik (mitotische Non-disjunction)
Q77.4	Achondroplasie	Q93.2	Ringchromosomen u dizentrische Chromosomen
Q77.5	Diastrophische Dysplasie	Q93.3	Deletion kurzer Arm Chromosom 4
Q77.6	Chondroektodermale Dysplasie	Q93.4	Deletion kurzer Arm Chromosom 5
Q77.7	Dysplasia spondyloepiphysaria	Q93.5	Sonstige Deletionen Chromosomenteil
Q77.8	So Osteochondrodysp m WachstStör Röhrenkn u WS	Q93.6	Deletionen, nur in Prometaphase sichtbar
Q77.9	Osteochondrodysp m WachstStör Röhrenkn u WS, nnbez	Q93.7	Deletionen m so komplexen Rearrangements
Q78.0	Osteogenesis imperfecta	Q93.8	Sonstige Deletionen Autosomen
Q78.1	Polyostot fibrös Dysplas [Jaffé-Lichtenstein-Synd]	Q93.9	Deletion Autosomen, nnbez
Q78.2	Marmorknochenkrankheit	Q95.2	Balanciert Rearrangement Autosomen b abn Individuum
Q78.3	Progrediente diaphysäre Dysplasie	Q95.3	Balanc Rearrangement Gonosom/Autosom b abn Individuum
Q78.4	Enchondromatose	Q95.4	Individuen m Marker-Heterochromatin
Q78.6	Angeborene multiple Exostosen	Q95.5	Individuen m autosomaler Bruchstelle
Q78.9	Osteochondrodysplasie, nnbez	Q95.8	So balanciert Chromosom-Rearrangement u Strukt-Marker
Q79.0	Angeborene Zwerchfellhernie	Q95.9	Balanciert Chromosom-Rearrangement u Strukt-Marker, nnbez
Q79.1	Sonst angeborene Fehlbildung Zwerchfell	Q99.0	Chimäre 46,XX/46,XY

Q99.1	Hermaphroditismus verus mit Karyotyp 46,XX	S11.1	Offene Wunde mit Beteiligung Schilddrüse
Q99.2	Fragiles X-Chromosom	S11.21	Offene Wunde: Rachen
R02	Gangrän, aonkl	S11.22	Offene Wunde: Ösophagus, Pars cervicalis
R16.2	Hepatomegalie verbunden m Splenomegalie, aonkl	S12.0	Fraktur 1. Halswirbel
R29.1	Meningismus	S12.1	Fraktur 2. Halswirbel
R40.2	Koma, nnbez	S12.21	Fraktur 3. Halswirbel
R56.8	So u nnbez Krämpfe	S12.22	Fraktur 4. Halswirbel
S01.35	Offene Wunde, Tuba auditiva	S12.23	Fraktur 5. Halswirbel
S01.36	Offene Wunde, Gehörknöchelchen	S12.24	Fraktur 6. Halswirbel
S01.37	Offene Wunde, Trommelfell	S12.25	Fraktur 7. Halswirbel
S01.38	Offene Wunde, Innenohr	S12.7	Multiple Frakturen Halswirbelsäule
S01.39	Offene Wunde, sonst u mehrere Teile Ohr Gehörstrukturen	S12.8	Fraktur sonstiger Teile im Bereich Hals
S01.50	Offene Wunde, Mund, Teil nnbez	S12.9	Fraktur im Bereich Hals, Teil nnbez
S01.52	Offene Wunde, Wangenschleimhaut	S13.0	Traumatische Ruptur zervikale Bandscheibe
S01.53	Offene Wunde, Zahnfleisch (Processus alveolaris)	S13.10	Luxation Halswirbel, Höhe nnbez
S01.54	Offene Wunde, Zunge u Mundboden	S13.11	Luxation Halswirbel, C1/C2
S01.55	Offene Wunde, Gaumen	S13.12	Luxation Halswirbel, C2/C3
S01.59	Offene Wunde, sonstige u mehrere Teile Lippe u Mundhöhle	S13.13	Luxation Halswirbel, C3/C4
S02.0	Schädeldachfraktur	S13.14	Luxation Halswirbel, C4/C5
S02.1	Schädelbasisfraktur	S13.15	Luxation Halswirbel, C5/C6
S02.2	Nasenbeinfraktur	S13.16	Luxation Halswirbel, C6/C7
S02.3	Fraktur Orbitaboden	S13.17	Luxation Halswirbel, C7/T1
S02.4	Fraktur Jochbein u Oberkiefer	S13.18	Luxation Halswirbel, sonstige
S02.60	Unterkieferfraktur, Teil nnbez	S13.2	Luxation sonst u nnbez Teile im Bereich Hals
S02.61	Unterkieferfraktur, Processus condylaris	S13.3	Multiple Luxationen im Bereich Hals
S02.62	Unterkieferfraktur, Subkondylär	S14.0	Kontusion Ödem zervikales Rückenmark
S02.63	Unterkieferfraktur, Processus coronoideus	S14.10	Verletzungen zervikales Rückenmark, nnbez
S02.64	Unterkieferfraktur, Ramus mandibulae, nnbez	S14.11	Komplette QS-Verletz zervikal RM
S02.65	Unterkieferfraktur, Angulus mandibulae	S14.12	Zentr Halsmarkverletz (inkompl QS-Verletz)
S02.66	Unterkieferfraktur, Symphysis mandibulae	S14.13	Sonst inkompl QS-Verletz, zervikal RM
S02.67	Unterkieferfraktur, Pars alveolaris	S14.2	Verletzung Nervenwurzeln Halswirbelsäule
S02.68	Unterkieferfx, Corpus mandibulae, sonst u nnbez Teile	S14.3	Verletzung Plexus brachialis
S02.69	Unterkieferfraktur, mehrere Teile	S14.5	Verletzung zervikaler sympathischer Nerven
S05.2	Rißverletz/Ruptur Auge m Prolaps/Verlust intraok Gewebe	S14.70	Verletzung zervikales RM, Höhe nnbez
S05.3	Rißverletz Auge ohne Prolaps/Verlust intraok Gewebe	S14.71	Verletzung Rückenmark, C1
S05.4	Penetrierende Wunde d Orbita m/oh Fremdkörper	S14.72	Verletzung Rückenmark, C2
S05.5	Penetrierende Wunde Augapfel m Fremdkörper	S14.73	Verletzung Rückenmark, C3
S05.6	Penetrierende Wunde Augapfel oh Fremdkörper	S14.74	Verletzung Rückenmark, C4
S05.7	Abriß Augapfel	S14.75	Verletzung Rückenmark, C5
S05.8	Sonstige Verletzungen Auge u Orbita	S14.76	Verletzung Rückenmark, C6
S06.0	Gehirnerschütterung	S14.77	Verletzung Rückenmark, C7
S06.1	Traumatisches Hirnödem	S14.78	Verletzung Rückenmark, C8
S06.20	Diffuse Hirn- u Kleinhirnverletzung, nnbez	S15.00	Verletzung A carotis, Teil nnbez
S06.21	Diffuse Hirnkontusionen	S15.01	Verletzung A carotis communis
S06.22	Diffuse Kleinhirnkontusionen	S15.02	Verletzung A carotis externa
S06.23	Multiple intrazerebrale u zerebellare Hämatome	S15.03	Verletzung A carotis interna
S06.28	Sonstige diffuse Hirn-/Kleinhirnverletzungen	S15.3	Verletzung V jugularis interna
S06.30	Umschriebene Hirn-/Kleinhirnverletzung, nnbez	S17.0	Zerquetschung Kehlkopf u Trachea
S06.31	Umschriebene Hirnkontusion	S17.8	Zerquetschung sonstiger Teile Hals
S06.32	Umschriebene Kleinhirnkontusion	S17.9	Zerquetschung Hals, Teil nnbez
S06.33	Umschriebenes zerebrales Hämatom	S21.1	Offene Wunde vordere Thoraxwand
S06.34	Umschriebenes zerebellares Hämatom	S21.2	Offene Wunde hintere Thoraxwand
S06.38	Sonst umschriebene Hirn-/Kleinhirnverletzungen	S21.7	Multiple offene Wunden Thoraxwand
S06.4	Epidurale Blutung	S21.80	Nnbez offene Wunde sonstiger Teile Thorax
S06.5	Traumatische subdurale Blutung	S21.83	Off Wunde (jed Teil Thorax) m Verbind zu intrathor Verletz
S06.6	Traumatische subarachnoidale Blutung	S21.87	Weichteilschaden I. Gr b off Fraktur od Lux Thorax
S06.70	Bewußtlos b SHT, < 30 Min	S21.88	Weichteilschaden II. Gr b off Fraktur od Lux Thorax
S06.71	Bewußtlos b SHT, 30 Min bis 24 Std	S21.89	Weichteilschaden III. Gr b of Fraktur od Lux Thorax
S06.72	Bewußtlos b SHT, > 24 h, m Rückk z vorh besteh BewGr	S21.9	Offene Wunde Thorax, Teil nnbez
S06.79	Bewußtlos b SHT, Dauer nnbez	S22.00	Fraktur Brustwirbel, Höhe nnbez
S06.8	Sonstige intrakranielle Verletzungen	S22.01	Fraktur Brustwirbel, T1 u T2
S06.9	Intrakranielle Verletzung, nnbez	S22.02	Fraktur Brustwirbel, T3 u T4
S07.0	Zerquetschung Gesicht	S22.03	Fraktur Brustwirbel, T5 u T6
S07.1	Zerquetschung Schädel	S22.04	Fraktur Brustwirbel, T7 u T8
S07.8	Zerquetschung sonstiger Teile Kopf	S22.05	Fraktur Brustwirbel, T9 u T10
S07.9	Zerquetschung Kopf, Teil nnbez	S22.06	Fraktur Brustwirbel, T11 u T12
S09.2	Traumatische Trommelfellruptur	S22.1	Multiple Frakturen Brustwirbelsäule
S09.9	Nnbez Verletzung Kopf	S22.2	Fraktur Sternum
S11.01	Offene Wunde: Kehlkopf	S22.40	Rippenserienfraktur, nnbez
S11.02	Offene Wunde: Trachea, Pars cervicalis	S22.41	Rippenserienfraktur, m Beteiligung erste Rippe

S22.44	Rippenserienfraktur, m Beteiligung vier u mehr Rippen	S32.89	Fraktur, sonst u multiple Teile Becken
S22.5	Instabiler Thorax	S33.0	Traumatische Ruptur einer lumbalen Bandscheibe
S23.0	Traumatische Ruptur thorakale Bandscheibe	S33.10	Luxation Lendenwirbel, Höhe nnbez
S23.10	Luxation Brustwirbel, Höhe nnbez	S33.11	Luxation Lendenwirbel, L1/L2
S23.11	Luxation Brustwirbel, T1/T2 u T2/T3	S33.12	Luxation Lendenwirbel, L2/L3
S23.12	Luxation Brustwirbel, T3/T4 u T4/T5	S33.13	Luxation Lendenwirbel, L3/L4
S23.13	Luxation Brustwirbel, T5/T6 u T6/T7	S33.14	Luxation Lendenwirbel, L4/L5
S23.14	Luxation Brustwirbel, T7/T8 u T8/T9	S33.15	Luxation Lendenwirbel, L5/S1
S23.15	Luxation Brustwirbel, T9/T10 u T10/T11	S34.0	Kontusion Ödem lumbales RM [Conus medullaris]
S23.16	Luxation Brustwirbel, T11/T12	S34.10	Kompl QS-Verletz lumbal RM
S23.17	Luxation Brustwirbel, T12/L1	S34.11	Inkompl QS-Verletz lumbal RM
S24.0	Kontusion u Ödem thorakales Rückenmark	S34.18	Sonst Verletz lumbal RM
S24.10	Verletzung thorakales Rückenmark, nnbez	S34.2	Verletz von Nervenwurzeln Lendenwirbelsäule Kreuzbein
S24.11	Kompl QS-Verletz thorakal RM	S34.30	Kompl traumat Cauda- (equina-) Synd
S24.12	Inkompl QS-Verletz thorakal RM	S34.31	Inkompl traumat Cauda- (equina-) Synd
S24.2	Verletzung Nervenwurzeln Brustwirbelsäule	S34.38	So u nnbez Verletz Cauda equina
S24.4	Verletzung thorakaler sympathischer Nerven	S34.4	Verletzung Plexus lumbosacralis
S24.70	Verletzung thorakales RM, Höhe nnbez	S34.5	Verletz sympath Nerven Lendenw-/Kreuzbein-/Beckenreg
S24.71	Verletzung Rückenmark, T1	S34.70	Verletz lumbal RM, Höhe nnbez
S24.72	Verletzung Rückenmark, T2/T3	S34.71	Verletzung Rückenmark, L1
S24.73	Verletzung Rückenmark, T4/T5	S34.72	Verletzung Rückenmark, L2
S24.74	Verletzung Rückenmark, T6/T7	S34.73	Verletzung Rückenmark, L3
S24.75	Verletzung Rückenmark, T8/T9	S34.74	Verletzung Rückenmark, L4
S24.76	Verletzung Rückenmark, T10/T11	S34.75	Verletzung Rückenmark, L5
S24.77	Verletzung Rückenmark, T12	S34.76	Verletz RM, S1
S25.0	Verletzung Aorta thoracica	S34.77	Verletz RM, S2-S5
S25.1	Verletzung Truncus brachiocephalicus od A subclavia	S35.0	Verletzung Aorta abdominalis
S25.2	Verletzung V cava superior	S35.1	Verletzung V cava inferior
S25.3	Verletzung V brachiocephalica od V subclavia	S35.2	Verletzung Truncus coeliacus od A mesenterica
S26.0	Traumatisches Hämoperikard	S35.3	Verletzung V portae od V lienalis
S26.81	Prellung Herz	S35.4	Verletzung von Blutgefäßen Niere
S26.82	Rißverletzung Herz oh Eröffnung Herzhöhle	S35.5	Verletzung von Blutgefäßen Iliakalregion
S26.83	Rißverletzung Herz m Eröffnung Herzhöhle	S35.7	Verletz mehr Blutgef in Höhe Abd LumbosakrGeg Becken
S26.88	Sonstige Verletzungen Herz	S35.8	Verletzung so Blutgef in Höhe Abd LumbosakrGeg Becken
S26.9	Verletzung Herz, nnbez	S35.9	Verletzung nnbez Blutgefäß in Höhe Abd Lumbosakr Becken
S27.0	Traumatischer Pneumothorax	S36.01	Hämatom Milz
S27.1	Traumatischer Hämatothorax	S36.02	Kapselriß Milz, o größeren Einriß Parenchym
S27.2	Traumatischer Hämatothorax	S36.03	Rißverletzung Milz m Beteiligung Parenchym
S27.32	Rißverletzung Lunge	S36.10	Verletzung Leber, nnbez
S27.38	Sonst u nnbez Verletzungen Lunge	S36.11	Prellung u Hämatom Leber
S27.4	Verletzung eines Bronchus	S36.12	Rißverletzung Leber, nnbez
S27.5	Verletzung Trachea, Pars thoracica	S36.13	Leichte Rißverletzung Leber
S27.6	Verletzung Pleura	S36.14	Mittelschwere Rißverletzung Leber
S27.7	Multiple Verletzungen intrathorakaler Organe	S36.15	Schwere Rißverletzung Leber
S27.81	Verletzung Zwerchfell	S36.16	Sonstige Verletzungen Leber
S27.82	Verletzung Ductus thoracicus	S36.17	Verletzung Gallenblase
S27.83	Verletzung Ösophagus, Pars thoracica	S36.18	Verletzung Gallengang
S27.84	Verletzung Thymus	S36.40	Verletzung Dünndarm, Teil nnbez
S27.88	Verletzung sonst nbez intrathorakale Organe u Strukturen	S36.50	Verletzung Dickdarm, Teil nnbez
S27.9	Verletzung eines nnbez intrathorakalen Organes	S36.52	Verletzung Colon transversum
S28.0	Brustkorberquetschung	S36.53	Verletzung Colon descendens
S28.1	Traumatische Amputation eines Teiles Thorax	S36.59	Verletzung sonst u mehrere Teile Dickdarm
S31.0	Offene Wunde Lumbosakralgegend Becken	S36.6	Verletzung Rektum
S31.1	Offene Wunde Bauchdecke	S36.7	Verletzung mehrerer intraabdominaler Organe
S31.3	Offene Wunde Skrotum u Testes	S36.81	Verletzung Peritoneum
S31.7	Multiple offene Wunden Abdomen LumbosakrGeg Becken	S36.83	Verletzung Retroperitoneum
S31.80	Offene Wunde sonst u nnbez Teile Abdomen	S37.02	Rißverletzung Niere
S31.83	Off Wunde (jd T Abd LumbGeg Beck) m Verb intraabd Verl	S37.1	Verletzung Harnleiter
S31.87	Weichteilschaden I. Gr b off Fraktur od Lux LWS u Be	S38.0	Zerquetschung äußere Genitalorgane
S31.88	Weichteilschaden II. Gr b off Fraktur od Lux LWS u Be	S38.1	Zerquetschung so u nnbez Teile Abd LumbosakrGeg Becken
S31.89	Weichteilschaden III. Gr b off Fraktur od Lux LWS u Be	S38.3	Traumat Abtrenn so u nnbez Teile Abd LumbosakrGeg Becken
S32.00	Fraktur Lendenwirbel, Höhe nnbez	S42.21	Fraktur, proximales Ende Humerus, Kopf
S32.01	Fraktur Lendenwirbel, L1	S42.29	Fraktur, proximales Ende Humerus, sonst u multiple Teile
S32.02	Fraktur Lendenwirbel, L2	S42.3	Fraktur, Humerusschaft
S32.03	Fraktur Lendenwirbel, L3	S45.0	Verletzung A axillaris
S32.04	Fraktur Lendenwirbel, L4	S45.1	Verletzung A brachialis
S32.05	Fraktur Lendenwirbel, L5	S45.2	Verletzung V axillaris od V brachialis
S32.1	Fraktur Os sacrum	S45.3	Verletzung oberfl Venen in Höhe Schulter u Oberarm
S32.2	Fraktur Os coccygis	S45.7	Verletzung mehr Blutgefäße in Höhe Schulter u Oberarm
S32.82	Fraktur, Lendenwirbelsäule u Kreuzbein, Teil nnbez	S45.8	Verletzung sonst Blutgefäße in Höhe Schulter u Oberarm

S45.9	Verletzung nnbez Blutgefäß in Höhe Schulter u Oberarm	T08.0	Fraktur WS, Höhe nnbez, geschlossen od onA
S47	Zerquetschung, Schulter Oberarm	T08.1	Fraktur Wirbelsäule, Höhe nnbez, Offen
S55.0	Verletzung A ulnaris, in Höhe Unterarm	T09.1	Offene Wunde des Rumpfes, Höhe nnbez
S55.1	Verletzung A radialis, in Höhe Unterarm	T09.3	Verletzung Rückenmark, Höhe nnbez
S55.2	Verletzung von Venen, in Höhe Unterarm	T09.4	Verletz nnbez Nervenwurzeln u Plexus im Ber Rumpf
S55.7	Verletzung mehrerer Blutgefäße, in Höhe Unterarm	T09.6	Traumatische Amputation Rumpff, Höhe nnbez
S55.8	Verletzung sonst Blutgefäße, in Höhe Unterarm	T11.4	Verletzung nnbez Blutgefäß obere Extremität, Höhe nnbez
S55.9	Verletzung eines nnbez Blutgefäßes, in Höhe Unterarm	T13.4	Verletz nnbez Blutgefäß untere Extremität, Höhe nnbez
S57.0	Zerquetschung, Ellenbogen	T14.5	Verletzung ein/mehr Blutgefäße an nnbez Körperregion
S57.8	Zerquetschung, sonstiger Teile Unterarm	T14.7	Zerquetsch u traumatische Amputation nnbez Körperregion
S57.9	Zerquetschung Unterarm, Teil nnbez	T20.3	Verbrennung 3. Grades des Kopfes und des Halses
S62.8	Fraktur sonst u nnbez Teile Handgelenk u Hand	T20.7	Verätzung 3. Grades des Kopfes und des Halses
S65.0	Verletzung A ulnaris, in Höhe Handgelenk u Hand	T21.30	Verbrennung 3. Grades des Rumpfes: Teil nnbez
S65.1	Verletzung A radialis, in Höhe Handgelenk u Hand	T21.31	Verbrennung 3. Grades des Rumpfes: Brustdrüse [Mamma]
S65.2	Verletzung Gefäße Arcus palmaris superficialis	T21.32	Verbr 3. Grades des Rumpfes: ThorW m Ausn BrDrü/-warze
S65.3	Verletzung Gefäße Arcus palmaris profundus	T21.33	Verbrennung 3. Grades des Rumpfes: Bauchdecke
S65.4	Verletzung ein/mehr Blutgefäße, Daumen	T21.34	Verbrennung 3. Grades des Rumpfes: Rücken [jeder Teil]
S65.5	Verletzung ein/mehr Blutgefäße, sonst Finger	T21.35	Verbrennung 3. Grades des Rumpfes: (Äußeres) Genitale
S65.7	Verletzung mehr Blutgefäße in Höhe Handgelenk u Hand	T21.39	Verbrennung 3. Grades des Rumpfes: Sonstige Teile
S65.8	Verletzung sonst Blutgefäße in Höhe Handgelenk u Hand	T21.70	Verätzung 3. Grades des Rumpfes: Teil nnbez
S65.9	Verletzung nnbez Blutgefäß im Ber Handgelenk u Hand	T21.71	Verätzung 3. Grades des Rumpfes: Brustdrüse [Mamma]
S67.0	Zerquetschung Daumen ein/mehr sonstiger Finger	T21.72	Verätz 3. Grades des Rumpfes: ThorW m Ausn BrDrü/-warz
S67.8	Zerquetschung sonst u nnbez Teile Handgelenk Hand	T21.73	Verätzung 3. Grades des Rumpfes: Bauchdecke
S70.1	Prellung Oberschenkel	T21.74	Verätzung 3. Grades des Rumpfes: Rücken [jeder Teil]
S75.7	Verletz mehr Blutgefäße, in Höhe Hüfte u Oberschenkel	T21.75	Verätzung 3. Grades des Rumpfes: (Äußeres) Genitale
S75.8	Verletz sonst Blutgefäße, in Höhe Hüfte u Oberschenkel	T21.79	Verätzung 3. Grades des Rumpfes: Sonstige Teile
S75.9	Verletz nnbez Blutgefäß, in Höhe Hüfte u Oberschenkel	T22.30	Verbr 3. Gr Schult/Arm, ausgen Handgel/Hand: Teil nnbez
S77.0	Zerquetschung Hüfte	T22.31	Verbr 3. Gr Schult/Arm, ausgen Handgel/Hand: UA u EILB
S77.1	Zerquetschung Oberschenkel	T22.32	Verbr 3. Gr Schult/Arm, ausgen Handg/Hand: (O-)A u Schult
S77.2	Zerquetschung m Beteiligung Hüfte Oberschenkel	T22.33	Verbr 3. Gr Schult/Arm, ausgen Handgel/Hand: Achselhöhle
S82.11	Fraktur proximales Ende Tibia, m Fraktur Fibula (jeder Teil)	T22.70	Verätz 3. Gr Schult/Arm, ausgen Handgel/Hand: Teil nnbez
S82.41	Fraktur Fibula, isoliert, proximales Ende	T22.71	Verätz 3. Gr Schult/Arm, ausgen Handgel/Hand: UA u EILB
S85.1	Verletzung A tibialis (anterior) (posterior)	T22.72	Verätz 3. Gr Schult/Arm, ausg Handg/Hand: (O-)A u Schult
S85.2	Verletzung A peronea	T22.73	Verätz 3. Gr Schult/Arm, ausgen Handg/Hand: Achselhöhle
S85.7	Verletzung mehr Blutgefäße in Höhe Unterschenkel	T23.3	Verbrennung 3. Grades des Handgelenkes und der Hand
S85.9	Verletzung nnbez Blutgefäß in Höhe Unterschenkel	T23.7	Verätzung 3. Grades des Handgelenkes und der Hand
S87.0	Zerquetschung Knie	T24.3	Verbrennung 3. Gr Hüfte/Bein, ausgenommen Knöchel/Fuß
S87.8	Zerquetschung sonst u nnbez Teile Unterschenkel	T24.7	Verätzung 3. Gr Hüfte/Bein, ausgenommen Knöchel/Fuß
S95.0	Verletzung A dorsalis pedis	T25.3	Verbrennung 3. Gr Knöchel/Fuß
S95.1	Verletzung A plantaris pedis	T25.7	Verätzung 3. Gr Knöchel/Fuß
S95.2	Verletzung Venen Fußrücken	T26.0	Verbrennung des Augenlides und der Periokularregion
S95.7	Verletz mehr Blutgefäße in Höhe Knöchel Fuß	T26.1	Verbrennung der Kornea und des Konjunktivalsackes
S95.8	Verletz sonst Blutgefäße in Höhe Knöchel Fuß	T26.2	Verbr m nachfolgender Ruptur u Destruktion des Augapfels
S95.9	Verletz eines nnbez Blutgefäßes in Höhe Knöchel Fuß	T26.3	Verbr sonst Teile des Auges u seiner Anhangsgebilde
S97.0	Zerquetschung OSG	T26.4	Verbr des Auges u seiner Anhangsgebilde, Teil nnbez
S97.1	Zerquetschung ein/mehr Zehen	T26.5	Verätzung des Augenlides und der Periokularregion
S97.8	Zerquetschung sonst Teile OSG Fuß	T26.6	Verätzung der Kornea und des Konjunktivalsackes
T02.00	Frakturen m Beteilig von Kopf u Hals, geschlossen od onA	T26.7	Verätz m nachfolgender Ruptur u Destruktion des Augapfels
T02.01	Frakturen m Beteiligung von Kopf u Hals, offen	T26.8	Verätzung sonst Teile des Auges u seiner Anhangsgebilde
T02.11	Fx m Beteilig Thor LumbosGeg od Thor Becken, offen	T26.9	Verätzung des Auges u seiner Anhangsgebilde, Teil nnbez
T02.40	Fx m Beteilig mehr Reg beider ob Extremität, geschl od onA	T27.0	Verbrennung des Kehlkopfes und der Trachea
T02.41	Frakturen m Bet mehr Reg beider ob Extremitäten, offen	T27.1	Verbr des Kehlkopfes u der Trachea m Beteilig der Lunge
T02.50	Fx m Bet mehr Reg beider unt Extremitäten, geschl od onA	T27.2	Verbrennung sonstige Teile Atemwege
T02.51	Frakturen m Bet mehr Reg beider unt Extremitäten, offen	T27.3	Verbrennung der Atemwege, Teil nicht näher bezeichnet
T02.60	Fx m Bet mehr Reg obere/untere Extr, geschl od onA	T27.4	Verätzung des Kehlkopfes und der Trachea
T02.61	Fx m Bet mehr Reg obere/untere Extr, offen	T27.5	Verätz des Kehlkopfes u der Trachea m Beteilig der Lunge
T02.70	Fx m Bet Thor Lumbos Extr od Thor Beck Extr, geschl/onA	T27.6	Verätzung sonstiger Teile der Atemwege
T02.71	Fx m Bet Thor Lumbos Extr od Thor Beck Extr, offen	T27.7	Verätzung der Atemwege, Teil nicht näher bezeichnet
T04.0	Zerquetschungen m Beteiligung von Kopf u Hals	T28.0	Verbrennung des Mundes und des Rachens
T04.1	Zerquetsch m Bet Thor Abd, Thor Lumbos od Thor Becken	T28.1	Verbrennung des Ösophagus
T04.2	Zerquetsch m Bet mehr Regionen obere Extremität(en)	T28.2	Verbrennung sonstige Teile Verdauungstrakt
T04.3	Zerquetsch m Bet mehr Regionen untere Extremität(en)	T28.3	Verbrennung innerer Organe Urogenitaltraktes
T04.4	Zerquetsch m Bet mehr Reg obere/untere Extremitäten	T28.4	Verbrennung sonstiger und nnbez innerer Organe
T04.7	Zerquetsch mBet Th/Abd/Ex, Th/Lumbos/Extr od Th/Be/Ex	T28.5	Verätzung des Mundes und des Rachens
T04.8	Zerquetsch m Bet sonst Kombinat von Körperregionen	T28.6	Verätzung des Ösophagus
T04.9	Multiple Zerquetschungen, nnbez	T28.7	Verätzung sonstiger Teile des Verdauungstraktes
T05.8	Traumat Amputat m Bet so Kombinat von Körperregionen	T28.8	Verätzung innerer Organe des Urogenitaltraktes
T06.0	Komb Verletz Gehirn Hirnnerven Nerven RM in Halshöhe	T28.9	Verätzung sonstiger und nnbez innerer Organe
T06.1	Verletzung Nerven RM m Bet mehr sonst Körperregionen	T29.0	Verbrennungen mehrerer Körperregionen nnbez Grades
T06.3	Verletzung Blutgefäße m Bet mehr Körperregionen	T29.3	Verbr mehr Körperreg, wobei mind eine Verbr 3. Gr angeg



T29.4	Verätzungen mehrerer Körperregionen nnbez Grades	T32.73	Verätz 70-79% KöOF: 30-39% Verätz 3. Gr
T29.7	Verätz mehr Körperreg, wobei mind Verätz 3. Gr angegeben	T32.74	Verätz 70-79% KöOF: 40-49% Verätz 3. Gr
T31.22	Verbr 20-29% KöOF: 20-29% Verbr 3. Gr	T32.75	Verätz 70-79% KöOF: 50-59% Verätz 3. Gr
T31.32	Verbr 30-39% KöOF: 20-29% Verbr 3. Gr	T32.76	Verätz 70-79% KöOF: 60-69% Verätz 3. Gr
T31.33	Verbr 30-39% KöOF: 30-39% Verbr 3. Gr	T32.77	Verätz 70-79% KöOF: 70-79% Verätz 3. Gr
T31.42	Verbr 40-49% KöOF: 20-29% Verbr 3. Gr	T32.80	Verätz 80-89% KöOF: < 10% od nnbez Anteil Verätz 3. Gr
T31.43	Verbr 40-49% KöOF: 30-39% Verbr 3. Gr	T32.81	Verätz 80-89% KöOF: 10-19% Verätz 3. Gr
T31.44	Verbr 40-49% KöOF: 40-49% Verbr 3. Gr	T32.82	Verätz 80-89% KöOF: 20-29% Verätz 3. Gr
T31.50	Verbr 50-59% KöOF: < 10% od nnbez Anteil Verbr 3. Gr	T32.83	Verätz 80-89% KöOF: 30-39% Verätz 3. Gr
T31.51	Verbr 50-59% KöOF: 10-19% Verbr 3. Gr	T32.84	Verätz 80-89% KöOF: 40-49% Verätz 3. Gr
T31.52	Verbr 50-59% KöOF: 20-29% Verbr 3. Gr	T32.85	Verätz 80-89% KöOF: 50-59% Verätz 3. Gr
T31.53	Verbr 50-59% KöOF: 30-39% Verbr 3. Gr	T32.86	Verätz 80-89% KöOF: 60-69% Verätz 3. Gr
T31.54	Verbr 50-59% KöOF: 40-49% Verbr 3. Gr	T32.87	Verätz 80-89% KöOF: 70-79% Verätz 3. Gr
T31.55	Verbr 50-59% KöOF: 50-59% Verbr 3. Gr	T32.88	Verätz 80-89% KöOF: 80-89% Verätz 3. Gr
T31.60	Verbr 60-69% KöOF: < 10% od nnbez Anteil Verbr 3. Gr	T32.90	Verätz 90% od mehr KöOF:<10% od nnbez Ant Verätz 3.Gr
T31.61	Verbr 60-69% KöOF: 10-19% Verbr 3. Gr	T32.91	Verätz 90% od mehr KöOF: 10-19% Verätz 3. Gr
T31.62	Verbr 60-69% KöOF: 20-29% Verbr 3. Gr	T32.92	Verätz 90% od mehr KöOF: 20-29% Verätz 3. Gr
T31.63	Verbr 60-69% KöOF: 30-39% Verbr 3. Gr	T32.93	Verätz 90% od mehr KöOF: 30-39% Verätz 3. Gr
T31.64	Verbr 60-69% KöOF: KöOF, 40-49% Verbr 3. Gr	T32.94	Verätz 90% od mehr KöOF: 40-49% Verätz 3. Gr
T31.65	Verbr 60-69% KöOF: 50-59% Verbr 3. Gr	T32.95	Verätz 90% od mehr KöOF: 50-59% Verätz 3. Gr
T31.66	Verbr 60-69% KöOF: 60-69% Verbr 3. Gr	T32.96	Verätz 90% od mehr KöOF: 60-69% Verätz 3. Gr
T31.70	Verbr 70-79% KöOF: < 10% od nnbez Anteil Verbr 3. Gr	T32.97	Verätz 90% od mehr KöOF: 70-79% Verätz 3. Gr
T31.71	Verbr 70-79% KöOF: 10-19% Verbr 3. Gr	T32.98	Verätz 90% od mehr KöOF: 80-89% Verätz 3. Gr
T31.72	Verbr 70-79% KöOF: 20-29% Verbr 3. Gr	T32.99	Verätz 90% od mehr KöOF: 90% od mehr Verätz 3. Gr
T31.73	Verbr 70-79% KöOF: 30-39% Verbr 3. Gr	T33.0	Oberflächliche Erfrierung des Kopfes
T31.74	Verbr 70-79% KöOF: 40-49% Verbr 3. Gr	T33.1	Oberflächliche Erfrierung des Halses
T31.75	Verbr 70-79% KöOF: 50-59% Verbr 3. Gr	T33.2	Oberflächliche Erfrierung des Thorax
T31.76	Verbr 70-79% KöOF: 60-69% Verbr 3. Gr	T33.3	Oberfl Erfrier Bauchdecke, Lumbosakralgegend u Becken
T31.77	Verbr 70-79% KöOF: 70-79% Verbr 3. Gr	T33.4	Oberflächliche Erfrierung des Armes
T31.80	Verbr 80-89% KöOF: < 10% od nnbez Anteil Verbr 3. Gr	T33.5	Oberflächliche Erfrierung des Handgelenkes und der Hand
T31.81	Verbr 80-89% KöOF: 10-19% Verbr 3. Gr	T33.6	Oberflächliche Erfrierung der Hüfte und des Oberschenkels
T31.82	Verbr 80-89% KöOF: 20-29% Verbr 3. Gr	T33.7	Oberflächliche Erfrierung des Knies und des Unterschenkels
T31.83	Verbr 80-89% KöOF: 30-39% Verbr 3. Gr	T33.8	Oberflächliche Erfrierung der Knöchelregion und des Fußes
T31.84	Verbr 80-89% KöOF: 40-49% Verbr 3. Gr	T33.9	Oberflächliche Erfrierung an sonst und nnbez Lokalisationen
T31.85	Verbr 80-89% KöOF: 50-59% Verbr 3. Gr	T34.0	Erfrierung mit Gewebsnekrose des Kopfes
T31.86	Verbr 80-89% KöOF: 60-69% Verbr 3. Gr	T34.1	Erfrierung mit Gewebsnekrose des Halses
T31.87	Verbr 80-89% KöOF: 70-79% Verbr 3. Gr	T34.2	Erfrierung mit Gewebsnekrose des Thorax
T31.88	Verbr 80-89% KöOF: 80-89% Verbr 3. Gr	T34.3	Erfri m Gewebsnekrose Bauchd, Lumbosakralgeg u Becken
T31.90	Verbr 90% od mehr KöOF: <10% od nnbez Ant Verbr 3 G	T34.4	Erfrierung mit Gewebsnekrose des Armes
T31.91	Verbr 90% od mehr KöOF: 10-19 % Verbr 3. Gr	T34.5	Erfrierung mit Gewebsnekrose Handgelenk und Hand
T31.92	Verbr 90% od mehr KöOF: 20-29 % Verbr 3. Gr	T34.6	Erfrierung m Gewebsnekrose Hüfte und Oberschenkel
T31.93	Verbr 90% od mehr KöOF: 30-39 % Verbr 3. Gr	T34.7	Erfrierung m Gewebsnekrose Knie und Unterschenkel
T31.94	Verbr 90% od mehr KöOF: 40-49 % Verbr 3. Gr	T34.8	Erfrierung m Gewebsnekrose Knöchelregion und Fuß
T31.95	Verbr 90% od mehr KöOF: 50-59 % Verbr 3. Gr	T34.9	Erfrierung m Gewebsnekrose an sonst und nnbez Lok
T31.96	Verbr 90% od mehr KöOF: 60-69 % Verbr 3. Gr	T35.0	Oberflächliche Erfrierung m Beteiligung mehrerer Körperreg
T31.97	Verbr 90% od mehr KöOF: 70-79 % Verbr 3. Gr	T35.1	Erfrierung m Gewebsnekrose m Beteiligung mehr Körperreg
T31.98	Verbr 90% od mehr KöOF: 80-89% Verbr 3. Gr	T35.2	Nnbez Erfrierung des Kopfes und des Halses
T31.99	Verbr 90% od mehr KöOF: 90 % od mehr Verbr 3. Gr	T35.3	Nnbez Erfrier Thorax, Abdomen, Lumbosakralgeg u Becken
T32.22	Verätz 20-29% KöOF: 20-29% Verätz 3. Gr	T35.4	Nnbez Erfrierung der oberen Extremität
T32.32	Verätz 30-39% KöOF: 20-29% Verätz 3. Gr	T35.5	Nnbez Erfrierung der unteren Extremität
T32.33	Verätz 30-39% KöOF: 30-39% Verätz 3. Gr	T35.6	Nnbez Erfrierung mit Beteiligung mehrerer Körperregionen
T32.42	Verätz 40-49% KöOF: 20-29% Verätz 3. Gr	T35.7	Nnbez Erfrierung an nicht näher bezeichneten Lokalisationen
T32.43	Verätz 40-49% KöOF: 30-39% Verätz 3. Gr	T36.0	Vergiftung, Penizilline
T32.44	Verätz 40-49% KöOF: 40-49% Verätz 3. Gr	T36.1	Vergiftung, Cephalosporine/and ß-Laktam-Antibiotika
T32.50	Verätz 50-59% KöOF: < 10% od nnbez Anteil Verätz 3. Gr	T36.2	Vergiftung, Chloramphenicol-Gruppe
T32.51	Verätz 50-59% KöOF: 10-19% Verätz 3. Gr	T36.3	Vergiftung, Makrolide
T32.52	Verätz 50-59% KöOF: 20-29% Verätz 3. Gr	T36.4	Vergiftung, Tetrazykline
T32.53	Verätz 50-59% KöOF: 30-39% Verätz 3. Gr	T36.5	Vergiftung, Aminoglykoside
T32.54	Verätz 50-59% KöOF: 40-49% Verätz 3. Gr	T36.6	Vergiftung, Rifamycine
T32.55	Verätz 50-59% KöOF: 50-59% Verätz 3. Gr	T36.7	Vergiftung, Antimykotika b systemischer Anwendung
T32.60	Verätz 60-69% KöOF: < 10% od nnbez Anteil Verätz 3. Gr	T36.8	Vergiftung, sonst systemisch wirkende Antibiotika
T32.61	Verätz 60-69% KöOF: 10-19% Verätz 3. Gr	T36.9	Vergiftung, systemisch wirkendes Antibiotikum, nnbez
T32.62	Verätz 60-69% KöOF: 20-29% Verätz 3. Gr	T37.0	Vergiftung, Sulfonamide
T32.63	Verätz 60-69% KöOF: 30-39% Verätz 3. Gr	T37.1	Vergiftung, antimykobakterielle Arzneimittel
T32.64	Verätz 60-69% KöOF: 40-49% Verätz 3. Gr	T37.2	Vergiftung, Antimalariamittel u AM gg and Blutprotozoen
T32.65	Verätz 60-69% KöOF: 50-59% Verätz 3. Gr	T37.3	Vergiftung, sonstige Antiprotozoika
T32.66	Verätz 60-69% KöOF: 60-69% Verätz 3. Gr	T37.4	Vergiftung, Anthelminthika
T32.70	Verätz 70-79% KöOF: < 10% od nnbez Anteil Verätz 3. Gr	T37.5	Vergiftung, Virostatika
T32.71	Verätz 70-79% KöOF: 10-19% Verätz 3. Gr	T37.8	Vergiftung, so nbez system wirk Antiinfektiva u Antiparasitika
T32.72	Verätz 70-79% KöOF: 20-29% Verätz 3. Gr	T37.9	Vergiftung, system wirk Antiinfektiv u Antiparasitikum, nnbez

T38.0	Vergiftung, Glukokortikoide u synthetische Analoga	T45.9	Vergift, prim systemisch u auf Blut wirk Mittel, nnbez
T38.1	Vergiftung, Schilddrüsenhormone u Ersatzstoffe	T46.0	Vergift, Herzglykoside u Arzneimittel m ähnlicher Wirkung
T38.2	Vergiftung, Thyreostatika	T46.1	Vergiftung, Kalziumantagonisten
T38.3	Vergift, Insulin u orale blutzuckersenk Arzneim [Antidiab]	T46.2	Vergiftung, sonst Antiarrhythmika, aonkl
T38.4	Vergiftung, orale Kontrazeptiva	T46.3	Vergiftung, Koronardilatoren, aonkl
T38.5	Vergiftung, sonstige Östrogene u Gestagene	T46.4	Vergift, Angiotens-KonversEnzym-Hemmer [ACE-Hemmer]
T38.6	Vergift, Antigonadotrop, Antiöstrogen u Antiandrogen, aonkl	T46.5	Vergiftung, sonst Antihypertensiva, aonkl
T38.7	Vergiftung, Androgene u verwandte Anabolika	T46.6	Vergift, Antihyperlipidämika u Arzneim gg Arteriosklerose
T38.8	Vergift, sonst u nnbez Hormone u synthet Ersatzstoffe	T46.7	Vergiftung, periphere Vasodilatoren
T38.9	Vergiftung, sonst u nnbez Hormon-Antagonisten	T46.8	Vergiftung, Antivarikosa, einschl Verödungsmittel
T39.0	Vergiftung, Salizylate	T46.9	Vergift, so u nnbez prim auf Herz-Kreislaufsystem wirk Mittel
T39.1	Vergiftung, 4-Aminophenol-Derivate	T47.0	Vergiftung, Histamin-H2-Rezeptorenblocker
T39.2	Vergiftung, Pyrazolon-Derivate	T47.1	Vergiftung, sonst Antazida u Magensekretionshemmer
T39.3	Vergiftung, sonst nichtsteroidale Antiphlogistika [NSAID]	T47.2	Vergiftung, stimulierende Laxanzien
T39.4	Vergiftung, Antirheumatika, aonkl	T47.3	Vergiftung, salinische u osmotische Laxanzien
T39.8	Vergift, so nichtopioidhalt Analgetika u Antipyretika, aonkl	T47.4	Vergiftung, sonstige Laxanzien
T39.9	Vergift nichtopioidhalt Analget/Antipyret/Antirheumat, nnbez	T47.5	Vergiftung, Digestiva
T40.0	Vergiftung, Opium	T47.6	Vergiftung, Antidiarrhoika
T40.1	Vergiftung, Heroin	T47.7	Vergiftung, Emetika
T40.2	Vergiftung, sonstige Opioide	T47.8	Vergift, sonst primär auf Magen-Darmtrakt wirk Mittel
T40.3	Vergiftung, Methadon	T47.9	Vergift, primär auf Magen-Darmtrakt wirk Arzneim, nnbez
T40.4	Vergiftung, sonstige synthetische Betäubungsmittel	T48.0	Vergift, Oxytozin [Ocytocin] u ähnlich wirk Wehenmittel
T40.5	Vergiftung, Kokain	T48.1	Vergiftung, Muskelrelaxanzien [neuromuskuläre Blocker]
T40.6	Vergiftung, sonstige u nnbez Betäubungsmittel	T48.2	Vergiftung, so u nnbez, primär auf Muskulatur wirk Mittel
T40.7	Vergiftung, Cannabis (-Derivate)	T48.3	Vergiftung, Antitussiva
T40.8	Vergiftung, Lysergid [LSD]	T48.4	Vergiftung, Expektoranzien
T40.9	Vergiftung, sonst u nnbez Psychodysleptika [Halluzinogene]	T48.5	Vergiftung, Arzneimittel gg ErkältungskH
T41.0	Vergiftung, Inhalationsanästhetika	T48.6	Vergiftung, Antiasthmatika, aonkl
T41.1	Vergiftung, Intravenöse Anästhetika	T48.7	Vergift, sonst u nnbez primär auf das Atmungssyst wirk Mittel
T41.2	Vergiftung, sonst u nnbez Allgemeinanästhetika	T49.0	Vergift Antimykot/Antiinfekt/Antiphlog z lok Anwend, aonkl
T41.3	Vergiftung, Lokalanästhetika	T49.1	Vergiftung, Antipruriginosa
T41.4	Vergiftung, Anästhetikum, nnbez	T49.2	Vergift, Adstringenzien u Detergenzien zur lokalen Anwend
T41.5	Vergiftung, therapeutische Gase	T49.3	Vergift hauterweich, -pflege [Demulzenzien] u -schütz Mittel
T42.0	Vergiftung, Hydantoin-Derivate	T49.4	Vergift Keratolyt, Keratoplast u so AM u Präp zur Haarbeh
T42.1	Vergiftung, Iminostilbene	T49.5	Vergiftung, Ophthalmika
T42.2	Vergiftung, Succinimide und Oxazolidine	T49.6	Vergift, in HNO-Heilkunde angewend Arzneimittel u Präp
T42.3	Vergiftung, Barbiturate	T49.7	Vergiftung, Dentalpharmaka b topischer Anwendung
T42.4	Vergiftung, Benzodiazepine	T49.8	Vergiftung, sonst Mittel zur topischen Anwendung
T42.5	Vergiftung, gemischte Antiepileptika, aonkl	T49.9	Vergiftung, Mittel zur topischen Anwendung, nnbez
T42.6	Vergiftung, sonst Antiepileptika, Sedativa u Hypnotika	T50.0	Vergiftung, Mineralokortikoide u deren Antagonisten
T42.7	Vergiftung, Antiepileptika, Sedativa u Hypnotika, nnbez	T50.1	Vergiftung, Schleifendiuretika [High-ceiling-Diuretika]
T42.8	Vergift, Antiparkinsonm u and zentral wirk Muskelrelax	T50.2	Vergift, Carboanhydr-Hemm Benzothiadiaz-Deriv and Diuret
T43.0	Vergiftung, tri- u tetrazyklische Antidepressiva	T50.3	Vergift, auf Elektrolyt-, Kalorien- u Wasserhaush wirk Mittel
T43.1	Vergiftung, Monoaminoxidase-hemmende Antidepressiva	T50.4	Vergiftung, auf Harnsäurestoffwechsel wirkend AM
T43.2	Vergiftung, sonst u nnbez Antidepressiva	T50.5	Vergiftung, Appetitzügler
T43.3	Vergift, Antipsychotika u Neuroleptika Phenothiazin-Basis	T50.6	Vergiftung, Antidote u Chelatbildner, aonkl
T43.4	Vergift, Neuroleptika Butyrophenon- u Thioxanthen-Basis	T50.7	Vergiftung, Analeptika u Opioid-Rezeptor-Antagonisten
T43.5	Vergiftung, sonst u nnbez Antipsychotika u Neuroleptika	T50.8	Vergiftung, Diagnostika
T43.6	Vergiftung, Psychostimulanzien m Mißbrauchspotential	T50.9	Vergiftung so u nnbez AM, Drogen u biol akt Substanzen
T43.8	Vergiftung, sonstige psychotrope Substanzen, aonkl	T51.0	Toxische Wirkung, Äthanol
T43.9	Vergiftung, Psychotrope Substanz, nnbez	T51.1	Toxische Wirkung, Methanol
T44.0	Vergiftung, Cholinesterase-Hemmer	T51.2	Toxische Wirkung, 2-Propanol
T44.1	Vergiftung, sonst Parasympathomimetika [Cholinergika]	T51.3	Toxische Wirkung, Fuselöl
T44.2	Vergiftung, Ganglienblocker, aonkl	T51.8	Toxische Wirkung, sonstige Alkohole
T44.3	Vergiftung, sonst Parasymplytika/Spasmolytika, aonkl	T51.9	Toxische Wirkung, Alkohol, nnbez
T44.4	Vergiftung, Vorw Alpha-Rezeptoren-Stimulanzien, aonkl	T52.0	Toxische Wirkung, Erdölprodukte
T44.5	Vergiftung, Vorw Beta-Rezeptoren-Stimulanzien, aonkl	T52.1	Toxische Wirkung, Benzol
T44.6	Vergiftung, Alpha-Rezeptorenblocker, aonkl	T52.2	Toxische Wirkung, Benzol-Homologe
T44.7	Vergiftung, Beta-Rezeptorenblocker, aonkl	T52.3	Toxische Wirkung, Glykole
T44.8	Vergiftung, zentral wirk u adrenerge Neuronenblocker, aonkl	T52.4	Toxische Wirkung, Ketone
T44.9	Vergiftung so u nnbez, prim auf auton Nervensyst wirk AM	T52.8	Toxische Wirkung, sonst organische Lösungsmittel
T45.0	Vergiftung, Antiallergika u Antiemetika	T52.9	Toxische Wirkung, organisches Lösungsmittel, nnbez
T45.1	Vergiftung, Antineoplastika u Immunsuppressiva	T53.0	Toxische Wirkung, Tetrachlorkohlenstoff
T45.2	Vergiftung, Vitamine, aonkl	T53.1	Toxische Wirkung, Chloroform
T45.3	Vergiftung, Enzyme, aonkl	T53.2	Toxische Wirkung, Trichloräthylen
T45.4	Vergiftung, Eisen u dessen Verbindungen	T53.3	Toxische Wirkung, Tetrachloräthylen
T45.5	Vergiftung, Antikoagulanzen	T53.4	Toxische Wirkung, Dichlormethan
T45.6	Vergiftung, Fibrinolytika u Fibrinolyse-Hemmer	T53.5	Toxische Wirkung, Fluorchlorkohlenwasserstoffe [FCKW]
T45.7	Vergift, Antikoagul-Antagonist, Vit K u sonst Koagulanzen	T53.6	Tox Wirk, so halogenierte aliphat Kohlenwasserstoffe
T45.8	Vergift, sonst prim syst u auf Blut wirk Mittel, aonkl	T53.7	Tox Wirk, so halogenierte aromt Kohlenwasserstoffe



T53.9	Tox Wirk halogen aliph/aromat Kohlenwasserstoffe, nnbez	T80.0	Luftembolie nach Infus/Transfus/Injekt zu therap Zwecken
T54.0	Toxische Wirkung, Phenol u dessen Homologe	T80.3	AB0-Unverträglichkeitsreaktion
T54.1	Toxische Wirkung, sonst ätzende organische Verbindungen	T80.4	Rh-Unverträglichkeitsreaktion
T54.2	Toxisch Wirkung, ätzende Säuren u säureähnliche Subst	T81.3	Aufreißen Operationswunde, aonkl
T54.3	Toxische Wirkung, Ätzalkalien u alkaliähnliche Subst	T81.5	FK, verseh nach Eingr in Körperhöhl/OPWunde zurückgebl
T54.9	Toxische Wirkung, ätzende Substanz, nnbez	T81.6	Akut Rkt auf währ Eingriff verseh zurückgebl Fremdsbst
T55	Toxische Wirkung von Seifen u Detergenzien	T82.0	Mechanische Komplik d Herzklappenprothese
T56.0	Toxische Wirkung, Blei u dessen Verbindungen	T82.1	Mechanische Komplik d kardiales elektronisches Gerät
T56.1	Toxische Wirkung, Quecksilber u dessen Verbindungen	T82.2	Mechan Komplik d Koronarart-Bypass u Klappentranspl
T56.2	Toxische Wirkung, Chrom u dessen Verbindungen	T82.3	Mechanische Komplik d sonst Gefäßtransplantate
T56.3	Toxische Wirkung, Kadmium u dessen Verbindungen	T82.4	Mechanische Komplik d Gefäßkatheter b Dialyse
T56.4	Toxische Wirkung, Kupfer u dessen Verbindungen	T82.5	Mechan Komplik d so Geräte/Implantate in Herz u Gefäßen
T56.5	Toxische Wirkung, Zink u dessen Verbindungen	T82.6	Infektion u entzündl Reaktion d Herzklappenprothese
T56.6	Toxische Wirkung, Zinn u dessen Verbindungen	T82.7	Infekt/entzündl Rkt d so Gerät/Impl/Transpl in Herz Gefäß
T56.7	Toxische Wirkung, Beryllium u dessen Verbindungen	T82.8	So nbez Komplik d Proth/Implant/Transpl in Herz u Gefäßen
T56.8	Toxische Wirkung, sonstige Metalle	T82.9	Nbez Kompl d Proth/Implant/Transpl in Herz u Gefäßen
T56.9	Toxische Wirkung, Metall, nnbez	T83.0	Mechan Komplik d Harnwegskatheter (Verweilkatheter)
T57.0	Toxische Wirkung, Arsen u dessen Verbindungen	T83.1	Mechan Komplik d so Geräte od Implantate im Harntrakt
T57.1	Toxische Wirkung, Phosphor u dessen Verbindungen	T83.2	Mechanische Komplik d Hamorgantransplantat
T57.2	Toxische Wirkung, Mangan u dessen Verbindungen	T83.4	Mechan Komplik d so Proth/Implant/Transpl im Genitaltrakt
T57.3	Toxische Wirkung, Blausäure	T83.5	Infektion/entzündl Rkt d Proth/Implant/Transpl im Harntrakt
T57.8	Toxische Wirkung, sonst nbez anorganische Substanzen	T83.6	Infektion/entzündl Rkt d Proth/Implant/Transpl im GenitTrakt
T57.9	Toxische Wirkung, Anorganische Substanz, nnbez	T83.8	So Komplik d Proth/Implant/Transpl im Urogenitaltrakt
T58	Toxische Wirkung von Kohlenmonoxid	T83.9	Nbez Komplik d Proth/Implant/Transpl im Urogenitaltrakt
T59.0	Toxische Wirkung, Stickstoffoxide	T84.0	Mechan Komplikation durch eine Gelenkendoprothese
T59.1	Toxische Wirkung, Schwefeldioxid	T84.1	Mechan Komplik d interne OSyVorricht an ExtrKnochen
T59.2	Toxische Wirkung, Formaldehyd	T84.2	Mechan Komplik d interne OSyVorricht an so Knochen
T59.3	Toxische Wirkung, Tränengas	T84.3	Mechan Komplik d so Knochengeräte/-implant/-transplant
T59.4	Toxische Wirkung, Chlorgas	T84.4	Mechan Komplik d so intern orthopäd Gerät/Impl/Transplant
T59.5	Toxische Wirkung, Fluorgas u Fluorwasserstoff	T84.5	Infektion/entzündl Rkt durch eine Gelenkendoprothese
T59.6	Toxische Wirkung, Schwefelwasserstoff	T84.6	Infektion/entzündl Rkt durch interne OSyVorricht [jede Lok]
T59.7	Toxische Wirkung, Kohlendioxid	T84.7	Infekt/entz Rkt durch so orthopäd Endoproth/Impl/Transplant
T59.8	Tox Wirk, sonst nbez Gase, Dämpfe od sonst nbez Rauch	T84.8	So Komplik d orthopäd Endoproth/Implant/Transplantate
T59.9	Toxische Wirkung, Gase, Dämpfe od Rauch, nnbez	T84.9	Nbez Komplik durch orthopäd Endoproth/Implant/Transpl
T60.0	Tox Wirk, Organophosphat- u Carbamat-Insektizide	T85.0	Mechan Komplik durch ventrikulären, intrakraniellen Shunt
T60.1	Toxische Wirkung, Halogenierte Insektizide	T85.1	Mechan Komplik durch implant elektr Stimulator Nervensyst
T60.2	Toxische Wirkung, sonstige Insektizide	T85.2	Mechanische Komplikation durch intraokulare Linse
T60.3	Toxische Wirkung, Herbizide u Fungizide	T85.3	Mechan Komplik durch so Augenproth/-implantat/-transplant
T60.4	Toxische Wirkung, Rodentizide	T85.4	Mechanische Komplik durch Mammaprothese/-implantat
T60.8	Toxische Wirkung, sonst Schädlingsbekämpfungsmittel	T85.5	Mechan Komplik durch gastrointest Proth/Implant/Transplant
T60.9	Toxische Wirkung, Schädlingsbekämpfungsmittel, nnbez	T85.6	Mechan Komplik durch sonst nbez int Proth/Implant/Transplant
T63.0	Toxische Wirkung, Schlangengift	T85.71	Infekt u entzündl Reakt durch Katheter zur Peritonealdialyse
T63.1	Toxische Wirkung, Gift andr Reptilien	T85.78	Infekt/entzündl Reakt durch so interne Proth/Implant/Transpl
T63.2	Toxische Wirkung, Skorpiongift	T85.81	Sonst Komplik durch interne Proth/Implant/Transplant im NS
T63.3	Toxische Wirkung, Spinnengift	T85.82	Kapselbrosse Mamma durch Mammaprothese od -implantat
T63.4	Toxische Wirkung, Gift sonstiger Arthropoden	T85.88	Sonst Komplik durch interne Proth/Implant/Transplant, aonkl
T63.5	Toxische Wirkung d Kontakt m Fischen	T85.9	Nbez Komplik durch interne Proth/Implant/Transplant
T63.6	Toxische Wirkung d Kontakt m sonst Meerestieren	T86.10	Akute Funktionsverschlechterung eines Nierentransplantates
T63.8	Toxische Wirkung d Kontakt m sonst giftigen Tieren	T86.11	Chron Funktionsverschlechterung eines Nierentransplantates
T63.9	Toxische Wirkung d Kontakt m nnbez giftigen Tier	T86.12	Verzögerte Aufnahme der Transplantatfunktion
T64	Tox Wirk Aflatoxin u so Mykotoxin in kontamin Lebensm	T86.19	Sonst u nbez FunkStör, Versagen u Abstoß Nierentranspl
T65.0	Toxische Wirkung, Zyanide	T86.2	Versagen und Abstoßung eines Herztransplantates
T65.1	Toxische Wirkung, Strychnin u dessen Salze	T86.3	Versagen und Abstoßung eines Herz-Lungen-Transplantates
T65.2	Toxische Wirkung, Tabak und Nikotin	T86.40	Akute Funktionsverschlechterung eines Lebertransplantates
T65.3	Tox Wirk, Nitro- u Aminoderivate von Benzol u Homologen	T86.41	Chron Funktionsverschlechterung eines Lebertransplantates
T65.4	Toxische Wirkung, Schwefelkohlenstoff	T86.49	Sonst u nbez FunkStör/Versagen/Abstoßung Lebertranspl
T65.5	Tox Wirk Glyzeroltrinitrat, Sauerstoffsäur Stickst/Ester	T86.50	Durchblutungsstörung eines Hauttransplantates
T65.6	Toxische Wirkung, Farben u Farbstoffe, aonkl	T86.51	Nekrose eines Hauttransplantates
T65.8	Toxische Wirkung sonstiger nbez Substanzen	T86.52	Verlust eines Hauttransplantates
T65.9	Toxische Wirkung nbez Substanz	T86.59	Sonst u nbez Versagen u Abstoßung Hauttransplantat
T67.0	Hitzschlag u Sonnenstich	T86.81	Versagen u Abstoßung Lungentransplantat
T67.1	Hitzesyndrome	T86.82	Versagen u Abstoßung Pankreastransplantat
T71	Erstickung	T86.88	Versagen u Abstoßung, so transplant Organe u Gewebe
T73.1	Schäden d Durst	T86.9	Versagen u Abstoßung, nbez transplant Organ u Gewebe
T74.1	Körperlicher Mißbrauch	T88.1	Sonst Komplik nach Impfung [Immunisierung], aonkl
T75.4	Schäden d elektrischen Strom	T88.3	Maligne Hyperthermie d Anästhesie
T79.0	Luftembolie (traumatisch)	Z01.80	Abklärung Disposition für maligne Herzrhythmusstörungen
T79.1	Fettembolie (traumatisch)	Z20.6	Kontakt m u Expos ggü HIV [Human Immundefizienz-Virus]
T79.6	Traumatische Muskelischämie	Z29.2	Sonstige prophylaktische Chemotherapie
T79.7	Traumatisches subkutanes Emphysem	Z90.3	Verlust Teile Magen

