

**SwissDRG 3.0
Planungsversion
(2013/2014)**

**Swiss
Diagnosis
Related
Groups
Version 3.0**

**Definitionshandbuch
Band 1
(DRGs A01A-F98Z)**

© 2013 by SwissDRG AG, Bern, Schweiz

Alle Rechte vorbehalten. Die Definitionshandbücher sind urheberrechtlich geschützt. Jede Verwertung ausserhalb der Nutzungsbedingungen der SwissDRG AG ist ohne vorherige schriftliche Zustimmung unzulässig.

SwissDRG-Version 3.0 Planungsversion (2013/2014)
Definitionshandbuch

Inhalt

1 Band 1 (DRGs A01A-F98Z)

Abbildungs- und Tabellenverzeichnis	vii
Begleit-Dokumente zum SwissDRG Definitionshandbuch 3.0 Planungsversion (2013/2014)	ix
Vorbemerkung	xi
Abkürzungsverzeichnis	xii
Einleitung	1
1 Ziele	1
2 Hintergrund	1
3 SwissDRG-Klassifikation Version 3.0 Planungsversion (2013/2014)	3
3.1 DRG-Notation	4
3.2 Umgang mit Schweregraden	5
4 Gruppierung von Behandlungsepisoden in DRGs	6
4.1 Variablen für die Gruppierung	6
4.2 Überprüfung demografischer und klinischer Merkmale	6
4.3 MDC-Zuordnung	6
4.4 Prä-MDC-Verarbeitung	7
4.5 MDC-Partitionierung	7
4.6 Zuordnung zu Basis-DRGs	8
4.7 Zuordnung von CCL und PCCL	8
4.8 DRG-Zuordnung	8
4.9 Verschiedene Funktionen mit Einfluss auf die Gruppierung von Behandlungsepisoden	9
4.10 Fehler-DRGs und sonstige DRGs	9
5 Hinweise zur Anwendung des Definitionshandbuches	10
5.1 Anwendung des Handbuches	10
5.2 Symbole und Konventionen	14
6 Besonderheiten der SwissDRG-Version 3.0 Planungsversion (2013/2014)	16
6.1 Gültigkeit von Diagnose- und Prozedurenklassifikationen	16

1 Band 1 (DRGs A01A-F98Z) *Fortsetzung*

6.2	Seitenkennzeichen	16
6.3	OR- und NonOR-Prozeduren	16
Prä-MDC	(DRGs A01A-B61Z)	39
MDC 01	Krankheiten und Störungen des Nervensystems (DRGs B01Z-B86Z)	119
MDC 02	Krankheiten und Störungen des Auges (DRGs C01Z-C64Z)	281
MDC 03	Krankheiten und Störungen des Ohres, der Nase, des Mundes und des Halses (DRGs D01A-D67Z)	309
MDC 04	Krankheiten und Störungen der Atmungsorgane (DRGs E01A-E77E)	385
MDC 05	Krankheiten und Störungen des Kreislaufsystems (DRGs F01A-F98Z)	439

2 Band 2 (DRGs G02A-I98Z)

MDC 06	Krankheiten und Störungen der Verdauungsorgane (DRGs G02A-G77Z)	1
MDC 07	Krankheiten und Störungen an hepatobiliärem System und Pankreas (DRGs H01A-H64Z)	101
MDC 08	Krankheiten und Störungen an Muskel-Skelett-System und Bindegewebe (DRGs I02A-I98Z)	143

3 Band 3 (DRGs J01Z-P67D)

MDC 09	Krankheiten und Störungen an Haut, Unterhaut und Mamma (DRGs J01Z-J68Z)	1
MDC 10	Endokrine, Ernährungs- und Stoffwechselkrankheiten (DRGs K01Z-K77Z)	123
MDC 11	Krankheiten und Störungen der Harnorgane (DRGs L02A-L72Z)	163

3

Band 3 (DRGs J01Z-P67D) *Fortsetzung*

MDC 12	Krankheiten und Störungen der männlichen Geschlechtsorgane (DRGs M01A-M64Z)	223
MDC 13	Krankheiten und Störungen der weiblichen Geschlechtsorgane (DRGs N01A-N62B)	249
MDC 14	Schwangerschaft, Geburt und Wochenbett (DRGs O01A-O65C)	291
MDC 15	Neugeborene (DRGs P02A-P67D)	327
	Schweres Problem beim Neugeborenen	471
	Mehrere schwere Probleme beim Neugeborenen	499

4

Band 4 (DRGs Q01Z-Z66Z)

MDC 16	Krankheiten des Blutes, der blutbildenden Organe und des Immunsystems (DRGs Q01Z-Q61E)	1
MDC 17	Hämatologische und solide Neubildungen (DRGs R01A-R65Z)	13
MDC 18A	HIV (DRGs S01Z-S65Z)	89
MDC 18B	Infektiöse und parasitäre Krankheiten (DRGs T01A-T77Z)	107
MDC 19	Psychische Krankheiten und Störungen (DRGs U01Z-U66B)	123
MDC 20	Alkohol- und Drogengebrauch und alkohol- und drogeninduzierte psychische Störungen (DRGs V60A-V64Z)	135
MDC 21A	Polytrauma (DRGs W01A-W61B)	143
MDC 21B	Verletzungen, Vergiftungen und toxische Wirkungen von Drogen und Medikamenten (DRGs X01A-X64Z)	203
MDC 22	Verbrennungen (DRGs Y01Z-Y63Z)	297
MDC 23	Faktoren, die den Gesundheitszustand beeinflussen, und andere Inanspruchnahme des Gesundheitswesens (DRGs Z01Z-Z66Z)	325
Globale Funktionen		337
	OR-Prozeduren ohne Bezug	337

4 Band 4 (DRGs Q01Z-Z66Z) *Fortsetzung*

Aufnahmegewicht	359
Bestimmte OR-Prozeduren	365
Komplexe OR-Prozeduren	423
Komplizierende Prozeduren	439
Dialyse	449
Polytrauma	455
Eingriff an mehreren Lokalisationen	471
Intensivmedizinische Komplexbehandlung > 980 / 1104 Aufwandspunkte	503
Geriatrische frührehabilitative Komplexbehandlung	509
Frührehabilitation	515
Intensivmedizinische Komplexbehandlung > 392 / 552 Aufwandspunkte	521
Mehrzeitige komplexe OR-Prozeduren	527
Vierzeitige bestimmte OR-Prozeduren	545
Komplizierende Prozeduren Prä-MDC	603
Multiviszeraleingriff	615

5 Band 5 Anhänge

Anhang A Diagnosekode-/MDC-/DRG-Index	1
Anhang B Prozedurenkode-/MDC-/DRG-Index	152
Globale Prozedurentabellen	556
Funktionsübersicht	557
Eingriff an mehreren Lokalisationen	560
Anhang C CCs, CC-Ausschlüsse, CCL und PCCL-Berechnung	561
Anhang D Plausibilitäten	605
Glossar	658
Quellenverzeichnis	660

Abbildungs- und Tabellenverzeichnis

Band 1 (DRGs A01A-F98Z)

Abbildung 3.1	SwissDRG-Version 3.0 Planungsversion (2013/2014): Ein Überblick	3
Abbildung 5.1	MDC-Flussdiagramm in Abfragereihenfolge	12
Abbildung 5.2	MDC-Flussdiagramm mit Rangnummern	13
Tabelle 1.1	Liste der SwissDRGs, Version 3.0	18
Tabelle 1.2	Gruppen der Erkrankungen und Störungen und zugehörige MDCs	38

Band 5 Anhänge

Abbildung C.1	Verfahren zur PCCL-Berechnung für Nicht-Neugeborene	563
Abbildung C.2	Verfahren zur PCCL-Berechnung für Neugeborene	564
Tabelle C.1	Kombination von CCL-Werten zur Ermittlung des PCCL von 1 bis 4	565
Tabelle D.1	Datenelemente und zulässige Werte für demografische Merkmale	605
Tabelle D.2	Zulässige Werte für Diagnosen und Prozeduren	606
Tabelle D.3	Tabellen zur Überprüfung klinischer Merkmale	607
Tabelle D.4	Grouper-Status-Kodes (GST)	609
Tabelle D.5	Unzulässige Hauptdiagnose	610
Tabelle D.6a	Alterskonflikt - Säugling	621
Tabelle D.6b	Alterskonflikt - Kleinkind	624
Tabelle D.6c	Alterskonflikt - Kind	625
Tabelle D.6d	Alterskonflikt - Kinder und Jugendliche	626
Tabelle D.6e	Alterskonflikt - Post-neonatal	628
Tabelle D.6f	Alterskonflikt - Älter als Säugling	629
Tabelle D.6g	Alterskonflikt - Pubertät	631
Tabelle D.6h	Alterskonflikt - Diagnosen im gebärfähigen Alter	632
Tabelle D.6i	Alterskonflikt - Prozeduren im gebärfähigen Alter	636
Tabelle D.6j	Alterskonflikt - Erwachsene	637
Tabelle D.6k	Alterskonflikt - Reife Erwachsene	643

Tabelle D.7a	Geschlechtskonflikt - Diagnosen bei der Frau	644
Tabelle D.7b	Geschlechtskonflikt - Prozeduren bei der Frau	651
Tabelle D.7c	Geschlechtskonflikt - Diagnosen beim Mann	655
Tabelle D.7d	Geschlechtskonflikt - Prozeduren beim Mann	656

Begleit-Dokumente zum SwissDRG

Definitionshandbuch 3.0 Planungsversion

(2013/2014)

Die Begleit-Dokumente zum Definitionshandbuch sind auf der Website der SwissDRG AG unter www.swissdrg.org zum Download verfügbar.

Inhalt der Begleit-Dokumente

Die Begleit-Dokumente zum Definitionshandbuch umfassen die folgenden Komponenten:

- Diagnosekode-/MDC-/DRG-Index und Prozedurenkode-/MDC-/DRG-Index (Verzeichnis Index) aus den Anhängen A und B
- Plausibilitäten (Verzeichnis Plausi) aus Anhang D
- DRGs, ADRGs und MDCs der SwissDRG-Version 3.0 (Verzeichnis DRG Titel) einschl. Tabelle 1.1 aus Band 1
- CCs, CC-Ausschlüsse, CCL (Verzeichnis CCL) aus Anhang C, die für die in Anhang C beschriebenen Berechnungen erforderlich sind (weitere Informationen siehe CCREADME.TXT in diesem Verzeichnis)
- Datei Readme.txt

Die Inhalte der Komponenten sind in der Readme-Datei im Einzelnen beschrieben.

Vorbemerkung

Im vorliegenden Handbuch wird das SwissDRG-Fallpauschalensystem in der Version 3.0 beschrieben, dies ist eine Weiterentwicklung der SwissDRG-Version 2.0.

Im Rahmen eines jährlichen Antragsverfahrens wurden medizinische, ökonomische und wissenschaftliche Vorschläge der Partner in der Schweiz genutzt, um das SwissDRG-System gezielt weiter zu entwickeln.

In diesem Handbuch wird eine Fallgruppensystematik definiert, welche die leistungsbezogene Abgeltung mit national gültigen Fallpauschalen gemäss KVG ermöglicht.

Die neu entwickelte Fallgruppensystematik und die kalkulierten Kostengewichte bilden die Basis für den Fallpauschalen-Katalog 3.0.

Abkürzungsverzeichnis

ADRG	Basis-DRG; Adjacent Diagnosis Related Group
CC	Komplikation oder Komorbidität; Complication or Comorbidity
CCL	Schweregrad einer Komplikation oder Komorbidität; Complication or comorbidity level
CHOP	Schweizerische Operationsklassifikation (Übersetzung und Anpassung der amerikanischen Klassifikation ICD-9-CM, Volume 3)
DMB	Dauer der maschinellen Beatmung
DRG	Diagnosebezogene Fallgruppe; Diagnosis Related Group
G-DRG	German Diagnosis Related Group
GST	Groupier-Status-Kode
HD	Hauptdiagnose
ICD-10-GM	Internationale statistische Klassifikation der Krankheiten und verwandter Gesundheitsprobleme, 10. Revision, German Modification
InEK	Institut für das Entgeltsystem im Krankenhaus GmbH
KVG	Bundesgesetz über die Krankenversicherung (Krankenversicherungsgesetz)
MDC	Hauptdiagnosegruppe; Major Diagnostic Category
ND	Nebendiagnose
NonOR	Nichtoperativ; Non-Operating Room
OPS	Operationenschlüssel – Internationale Klassifikation der Prozeduren in der Medizin
OR	Operativ; Operating Room
PCCL	Patientenbezogener Gesamtschweregrad; Patient Clinical Complexity Level
Prä-MDC	Den MDCs vorgeschaltete Hauptdiagnosegruppe
SwissDRG	Swiss Diagnosis Related Group
SwissDRG AG	SwissDRG Aktiengesellschaft
VD	Verweildauer

Einleitung

1 Ziele

Diagnosebezogene Fallgruppen (DRGs) stellen eine Methode dar, mit der sich stationäre Behandlungsepisoden von Patienten in Kategorien einteilen und messen lassen. Um diese Methode auf einem aktuellen Stand zu halten, muss sie von Zeit zu Zeit modifiziert werden. Damit wird den geänderten medizinischen Anforderungen und Bedürfnissen Rechnung getragen.

Die SwissDRG 3.0 Planungsversion (2013/2014) ermöglicht eine Verarbeitung von Daten des Jahres 2013, kodiert mit den in diesem Jahr gültigen Diagnose- und Prozedurenschlüsseln (ICD-10-GM Version 2012 und CHOP Version 2013).

Die in diesem Handbuch in den Diagnosen- beziehungsweise Prozedurentabellen abgedruckten Texte sind Kurztexte, die redaktionelle Kürzungen der offiziellen Texte von ICD-10 und CHOP darstellen. Der korrekte Wortlaut des entsprechenden Codes ist daher stets den offiziellen Katalogen zu entnehmen.

Das vorliegende Handbuch beschreibt die Klassifikation der SwissDRG Version 3.0 sowie ihre Anwendung. Darin wird auch das von der „Grouper“-Software vorgenommene Zuordnungsverfahren zu MDCs (Major Diagnostic Category) und DRGs näher erläutert.

Hauptdiagnosegruppen (MDCs) Die MDC ist eine Kategorie, die grundsätzlich auf einem Körpersystem oder einer Erkrankungsätiologie aufbaut, die mit einem speziellen medizinischen Fachgebiet verbunden ist. Datensätze, die den MDCs 15, 18 und 21 zugewiesen werden, können jedoch Hauptdiagnosen aufweisen, die zu anderen Kategorien gehören. Die vorliegende Version SwissDRG 3.0 umfasst 23 MDCs.

Diagnosebezogene Fallgruppen (DRGs) DRGs sind ein Patientenklassifikationssystem, das in einer klinisch relevanten und nachvollziehbaren Weise Art und Anzahl der behandelten Spitalfälle in Bezug zum Ressourcenverbrauch des Spitals setzt. Die vorliegende Version SwissDRG 3.0 umfasst 988 DRGs.

Der Grouper ist eine Software zur Zuordnung von Behandlungsepisoden zu MDCs und DRGs.

2 Hintergrund

DRGs können als eine überschaubare Anzahl von diagnosebasierten Klassen definiert werden, die sich anhand ihres klinischen Inhaltes und des Ressourcenverbrauches unterscheiden. Mit Hilfe dieser DRGs lässt sich die Leistung eines Spitals messen. Sie bilden damit eine Basis für die Finanzierung, Budgetierung und Abrechnung. Ergänzend dazu unterstützen DRGs bei der Entwicklung von Strategien zur Regelung des Zuganges zur Versorgung und der Gleichbehandlung, der Analyse der klinischen Praxis und des Kodierverhaltens sowie der Bedarfsanalysen für Medikamente sowie für Heil- und Hilfsmittel.

DRGs wurden erstmals in den 70er Jahren in den USA entwickelt. Es sollte festgestellt werden, ob sich in der Wirtschaft übliche Verfahren zur Kosten- und Qualitätskontrolle auch auf Krankenhäuser übertragen liessen. Anfangs richtete sich das Hauptaugenmerk auf die Identifikation und die Erklärung von Unterschieden in der Leistung und in der Behandlungsqualität, doch bald erkannte man auch das Potential zur Kostendämmung. 1983 wurden DRGs in einem Medicare-Programm der USA als Teil eines prospektiven Vergütungssystems für Krankenhausaufgaben eingesetzt, was für beträchtliches internationales Aufsehen sorgte.

In Australien wurde die erste Version 1992 freigegeben (AN-DRG-Version 1.0) und jährlich überarbeitet. Diese Aktualisierungen dienten in erster Linie zur Einbringung von Änderungen der klinischen Praxis und des Kodierverhaltens. Die auf der ICD-10-AM basierende AR-DRG-Version 4.1 bildete die Grundlage für die G-DRG-Version 1.0. Eine umfassende Anpassung der G-DRG-Klassifikation an die deutsche Versorgungssituation stellten die folgenden G-DRG-Versionen dar.

Die SwissDRG AG hat das in Deutschland weiterentwickelte G-DRG-System an die Schweizer Versorgungsstruktur

angepasst, so dass mit der SwissDRG-Version 1.0 eine Tarifstruktur für die Einführung eines schweizweit einheitlichen, umfassenden pauschalen Leistungsabgeltungssystems für Spitalaufenthalte im stationären akutsomatischen Bereich im Jahr 2012 zur Verfügung stand. Die SwissDRG-Version 3.0 stellt eine Weiterentwicklung der SwissDRG-Versionen 1.0 und 2.0 dar.

3 SwissDRG-Klassifikation Version 3.0 Planungsversion (2013/2014)

ABBILDUNG 3.1 SwissDRG-Version 3.0 Planungsversion (2013/2014): Ein Überblick

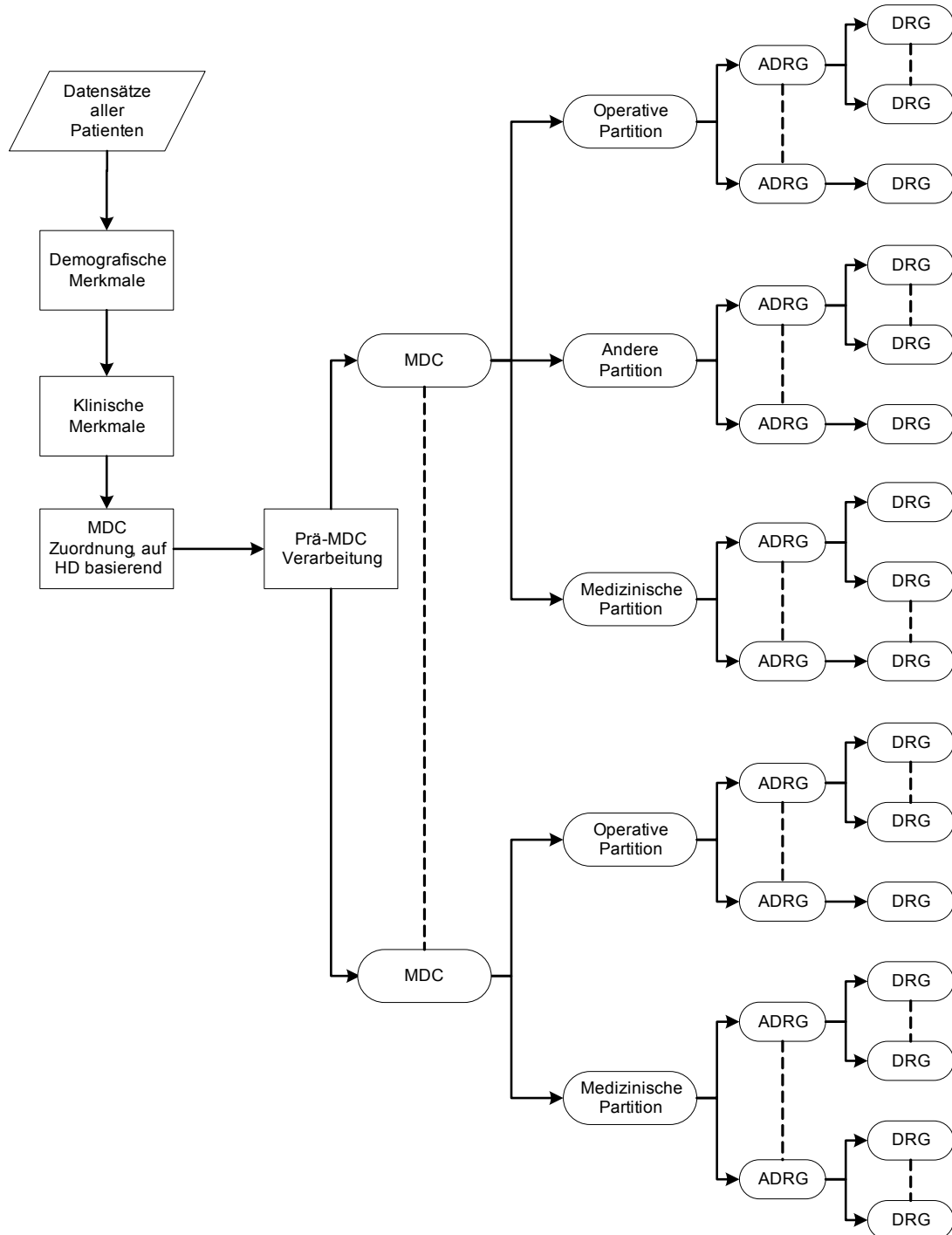

Die Abbildung 3.1 zeigt die grundsätzliche Klassifikation und Zuordnung von DRGs im SwissDRG-System. Die konsequente Orientierung der Abfragereihenfolge der DRGs an deren mittleren Kosten (um das Problem der Mindervergütung bei Mehrleistung zu vermeiden) macht es teilweise erforderlich, verschiedenen DRGs einer Basis-DRG (ADRG) verschiedene Abfragepositionen zuzuordnen. Aus dem gleichen Grund der Mindervergütung bei Mehrleistung wird die Sortierung einzelner MDCs partitionsübergreifend durchgeführt.

3.1 DRG-Notation

Die DRGs sind in MDCs eingeteilt und basieren grundsätzlich auf Hierarchien von Diagnosen und Prozeduren, die in operative, „andere“ und medizinische Partitionen eingeteilt werden (Abbildung 3.1).

Operative, „andere“ und medizinische Partitionen. Bei MDCs unterscheidet man maximal drei Partitionen (operative, „andere“ und medizinische Partition). Die Zuordnung eines Datensatzes zu einer Partition ist abhängig vom Vorhandensein bzw. Fehlen der entsprechenden OR- oder NonOR-Prozeduren. Nähere Informationen dazu siehe Abschnitt 4.5.

OR-Prozeduren (OR) sind signifikante Eingriffe im Rahmen der SwissDRG-Version 3.0.

NonOR-Prozeduren (NonOR) sind signifikante Eingriffe innerhalb einiger MDCs. Im Sinne der SwissDRG-Version 3.0 können auch als NonOR-Prozeduren definierte Eingriffe in einem OP-Saal (Operating Room = OR) durchgeführt werden.

Aus der Notation der DRGs ist Folgendes ersichtlich:

- (i) welcher Hauptgruppe (gewöhnlich einer MDC) eine DRG angehört,
- (ii) die Basis-DRG (und ausser in den MDCs 05 und 08 die Zuordnung zur Basis-DRG hinsichtlich der Einteilung in die drei Partitionen operative, „andere“ und medizinische),
- (iii) das Vorhandensein bzw. die Art von Splits bezogen auf den Ressourcenverbrauch.

Vom Format her besteht jede DRG aus vier alphanumerischen Zeichen (z.B. „ADD5“), wobei diese Zeichen die folgende Bedeutung haben:

A verweist auf die Hauptgruppe, der die DRG angehört;

DD gibt die Basis-DRG innerhalb der MDC sowie die Partition an, zu der die Basis-DRG gehört;

S kennzeichnet die Einteilung, mit der DRGs innerhalb einer Basis-DRG anhand ihres Ressourcenverbrauches unterschieden werden.

Für das erste Zeichen werden verschiedene Buchstaben des Alphabets für die Angabe der Hauptgruppe verwendet, zu der die DRG gehört, während die Zahl „9“ der Kennzeichnung von Fehler-DRGs und sonstigen DRGs vorbehalten ist. [Hinweis: Bei den MDCs 18 und 21 werden die Buchstaben A und B verwendet, um zwischen *HIV-Krankheit* (MDC 18A) und *Infektiösen und parasitären Erkrankungen* (MDC 18B) bzw. *Polytrauma* (MDC 21A) und *Verletzungen, Vergiftungen und toxischen Wirkungen von Drogen und Medikamenten* (MDC 21B) zu unterscheiden.] Aus den drei DRG-Bezeichnungen B01Z, Y01Z und 960Z ist z.B. ersichtlich, dass sich die erste Gruppe auf das Nervensystem bezieht, die zweite auf Verbrennungen und dass es sich bei der dritten um eine Fehler-DRG handelt.

Das jeweils zweite und dritte Zeichen einer DRG-Bezeichnung – also „DD“ – kennzeichnet die Basis-DRG. DRG-Nummern, die denselben Anfangsbuchstaben und dieselben Mittelziffern gemeinsam haben – z.B. B69A, B69B, B69C, B69D und B69E – beziehen sich auf dieselbe Basis-DRG.

Basis-DRGs (ADRGs) bestehen aus einer oder mehreren DRGs, die grundsätzlich durch die gleiche Liste von Diagnose- und Prozedurenkodes definiert sind. DRGs innerhalb einer Basis-DRG unterscheiden sich durch ihren Ressourcenverbrauch und sind anhand unterschiedlicher Faktoren wie komplizierende Diagnosen/Eingriffe, Entlassungsgrund, Alter und/oder patientenbezogener Gesamtschweregrad (PCCL) untergliedert.

Zur Unterscheidung der Partition, zu der die jeweilige Basis-DRG gehört, wurden für die zweite und dritte Stelle der DRG-Bezeichnung drei separate Bereiche angelegt (01-39, 40-59 und 60-99) jeweils für eine operative, „andere“ und eine medizinische Partition. In den MDCs 05 und 08 musste jedoch von dieser Einteilung abgewichen werden.

Das vierte Zeichen einer jeden DRG-Bezeichnung schliesslich dient zur Einteilung der relativen Bedeutung von DRGs innerhalb einer Basis-DRG bezogen auf den Ressourcenverbrauch. Hier kann innerhalb der Basis-DRG ein beliebiger Wert aus dem folgenden Wertebereich ausgewählt werden:

- A** höchster Ressourcenverbrauch
- B** zweithöchster Ressourcenverbrauch
- C** dritthöchster Ressourcenverbrauch
-
- Z** keine Unterteilung

Die Bedeutung dieses Einteilungsmerkmals geht aus den Namen der DRGs hervor. So haben beispielsweise die drei DRGs in der sechsten Basis-DRG der medizinischen Partition innerhalb der MDC 05 *Krankheiten und Störungen des Kreislaufsystems* folgende Namen:

F67A *Hypertonie mit äusserst schweren CC*

F67B *Hypertonie mit schweren CC oder schwere Arrhythmie und Herzstillstand ohne äusserst schwere CC*

F67C *Hypertonie ohne äusserst schwere oder schwere CC, ohne schwere Arrhythmie oder Herzstillstand*

Im Allgemeinen sind sowohl die DRGs innerhalb einer Basis-DRG als auch die Basis-DRGs innerhalb der operativen und „anderen“ Partition hierarchisch auf Basis des Ressourcenverbrauches angeordnet. Diese hierarchische Ordnung findet sich weitgehend in den Diagrammen der Entscheidungslogik. Dagegen findet sich im Textteil der jeweiligen MDC die numerische Reihenfolge zum leichteren systematischen Auffinden von DRGs, die allerdings nicht hierarchisch den Ressourcenverbrauch widerspiegelt.

Am Ende der Einleitung befindet sich eine umfassende Liste der DRGs, die auch nähere Informationen zu den jeweils zugehörigen MDCs und Partitionen enthält (Tabelle 1.1).

3.2 Umgang mit Schweregraden

Das Vorhandensein von Komplikationen und/oder Komorbiditäten (CC) kann die Behandlung von Krankheiten und Störungen erschweren und verteuern. Deshalb ist es für eine DRG-Klassifikation wesentlich, die unterschiedliche Schwere einer Erkrankung zu erkennen und zu berücksichtigen.

Der PCCL in der SwissDRG-Version 3.0 wird mit Hilfe eines Algorithmus auf Basis der vorliegenden CCL-Werte berechnet. Die Vorgehensweise bei der Zuweisung von CCL und PCCL wird in Anhang C näher erläutert.

4 Gruppierung von Behandlungsepisoden in DRGs

4.1 Variablen für die Gruppierung

Der DRG-Grouper arbeitet mit den folgenden Datenelementen: Diagnosen, Prozeduren, Geschlecht, Alter, Aufnahmeart, Entlassart, Verweildauer, Urlaubstage, Aufnahmegewicht, Status der Verweildauer ein Belegungstag sowie Dauer der maschinellen Beatmung.

Der DRG-Grouper kann bis zu 50 Diagnosekodes und bis zu 100 Prozedurenkodes pro Datensatz verarbeiten. Der Grouper führt die folgenden Aufgaben in der angegebenen Reihenfolge aus:

- Überprüfung demografischer und klinischer Merkmale
- MDC-Zuordnung
- Prä-MDC-Verarbeitung
- MDC-Partitionierung
- Zuordnung zur Basis-DRG
- Zuordnung von CCL und PCCL
- DRG-Zuordnung

4.2 Überprüfung demografischer und klinischer Merkmale

Vor der MDC-Zuordnung überprüft der Grouper anhand von demografischen und klinischen Merkmalen die Gültigkeit der für die Gruppierung verwendeten Variablen. Die demografischen Merkmale, die überprüft werden, sind: Alter, Geschlecht, Aufnahmegewicht, Verweildauer, Status der Verweildauer ein Belegungstag, Dauer der maschinellen Beatmung, Aufnahmeart und Entlassart.

Die Plausibilitätsprüfung der klinischen Merkmale dient zur Überprüfung aller Diagnose- und Prozedurenkodes in Bezug auf die ICD-10-GM und CHOP sowie hinsichtlich des Alters und Geschlechts. Auch die Hauptdiagnose wird überprüft, um sicher zu gehen, dass diese als Hauptdiagnose zulässig ist und dass es sich weder um einen Manifestationskode noch um einen Kode zur Beschreibung einer externen Verletzungs- und/oder Vergiftungsursache handelt (siehe Abschnitte V, W, X und Y der ICD-10-GM).

Nähere Informationen über zulässige Diagnosen sowie über die zur Plausibilitätsprüfung klinischer Merkmale verwendeten Codes befinden sich in Anhang D.

Sowohl für demografische als auch für klinische Merkmale werden Warnkennzeichen („Flags“) generiert, wenn das Programm auf ungültige Informationen stösst. In einigen Fällen – z.B. bei ungültigen Altersangaben, einer unzulässigen Hauptdiagnose oder einer Hauptdiagnose, bei der es zu einem Konflikt mit dem Geschlecht kommt – wird dieser Fall als Fehlschlag („fatal Flag“) gekennzeichnet und der entsprechende Datensatz einer der drei DRGs 960Z, 961Z und 963Z zugeordnet.

4.3 MDC-Zuordnung

Die zweite Funktion des Groupers ist es, jede Behandlungsepisode einer MDC zuzuordnen. Obwohl diese Zuordnung im Allgemeinen anhand der Hauptdiagnose erfolgt, gibt es Ausnahmen, bei denen die MDC-Zuordnung einer Behandlungsepisode während der Prä-MDC-Verarbeitung geändert wird.

Es besteht nicht immer eine strukturierte Beziehung zwischen den Blöcken der Diagnosekodes in der ICD-10-GM und den Tabellen der Diagnosekodes, anhand derer die MDC-Zuordnung erfolgt. So sind z.B. die Codes im Diagnoseblock D10-D36 *Gutartige Neubildungen* auf 15 verschiedene MDCs verteilt (Tabelle 1.2).

Wenn eine Behandlungsepisode keiner MDC zugeordnet werden kann, wird die MDC-Nummer „00“ zugewiesen, und die Einordnung erfolgt in die DRG 960Z *Nicht gruppierbar*. [Hinweis: Nicht alle Behandlungsepisoden in der DRG 960Z müssen unbedingt diese MDC-Nummer aufweisen. So können beispielsweise Behandlungsepisoden, die aufgrund ihrer Hauptdiagnose den MDCs 12, 13 oder 14 zugeordnet wurden, unter Umständen aufgrund klinischer Merkmale mit einem „fatal Flag“ gekennzeichnet und der DRG 960Z zugewiesen werden, dabei aber ihre ursprüngliche MDC-Zuordnung beibehalten.]

4.4 Prä-MDC-Verarbeitung

Die Prä-MDC-Verarbeitung hat zwei Funktionen. Erstens werden die in der "Prä-MDC"-Kategorie enthaltenen kostenintensiven DRGs ermittelt. Zweitens ändert das Programm die MDC-Zuweisung in Fällen, in denen eine MDC nicht ausschliesslich auf Basis der Hauptdiagnose definiert ist. Dies ist bei MDC 15 *Neugeborene*, MDC 18A *HIV* und MDC 21A *Polytrauma* der Fall.

Jeder Datensatz wird u.a. auf folgende Punkte hin überprüft. Lautet die Antwort „ja“, weist der Grouper den jeweiligen Datensatz einer der DRGs in der Prä-MDC-Kategorie zu oder ändert die MDC-Zuweisung:

- Wurde im Rahmen dieser Behandlungsepisode eine Leber-, Lungen-, Knochenmark-, Pankreas-, Nieren-, Darm- oder Herztransplantation durchgeführt oder wurden Stammzellen transfundiert?
- Wurde eine Langzeitbeatmung durchgeführt?
- Wurde bei einem Wachkoma-Patient eine Frührehabilitation durchgeführt?
- Wurde eine bestimmte akute Erkrankung oder Verletzung des Rückenmarkes diagnostiziert?
- Wurde Versagen und Abstossung eines transplantierten Organes oder transplantiertes hämatopoetischer Zellen diagnostiziert?
- Wurde eine Stammzellentnahme bei einem Eigen- oder Fremdspender durchgeführt?
- Wurden signifikante Verletzungen an mehreren Stellen des Körpers behandelt?
- War der Patient weniger als 28 Tage alt (d.h. ein Neugeborenes) bzw. weniger als 1 Jahr alt mit einem Aufnahmegewicht von weniger als 2.500 Gramm?
- Liegt eine HIV-Krankheit vor?

Der Ablauf dieser Prä-MDC-Verarbeitung wird im ersten der MDC-Ablaufdiagramme später in diesem Handbuch dargestellt.

4.5 MDC-Partitionierung

Die Zuweisung einer Behandlungsepisode zu einer operativen, „anderen“ oder medizinischen Partition innerhalb einer MDC hängt hauptsächlich vom Vorhandensein oder Fehlen von Prozeduren ab. Im Allgemeinen gilt Folgendes:

- Damit eine Behandlungsepisode einer operativen Partition zugewiesen wird, muss mindestens eine OR-Prozedur vorhanden sein.
- Eine Behandlungsepisode wird einer „anderen“ Partition zugewiesen, wenn keine OR-Prozedur, jedoch mindestens eine NonOR-Prozedur durchgeführt wurde, die für die MDC signifikant ist.

Wenn im Rahmen einer Behandlungsepisode weder eine OR-Prozedur noch eine lokal signifikante NonOR-Prozedur durchgeführt wurde, wird diese einer medizinischen Partition zugewiesen.

Nicht alle MDCs weisen jedoch alle drei Partitionen auf.

Anhang B enthält eine ausführliche Liste aller in der SwissDRG-Version 3.0 enthaltenen OR-Prozeduren und NonOR-Prozeduren. In einigen MDCs wurden DRGs der medizinischen Partition zwischen DRGs der „anderen“ aber auch der operativen Partition sortiert, so dass im Einzelfall, in Abhängigkeit von der Abfrageposition, trotz Vorhandensein einer OR-Prozedur eine DRG der medizinischen Partition erreicht werden kann.

4.6 Zuordnung zu Basis-DRGs

Behandlungsepisoden werden Basis-DRGs hauptsächlich aufgrund der dokumentierten Diagnose- und Prozedurenkodes zugeordnet. Basis-DRGs in der operativen Partition und in der Partition „Andere“ werden hierarchisch abgefragt (siehe MDC-Ablaufdiagramme). Gewöhnlich erfolgt die Reihung nach abnehmendem Ressourcenverbrauch. In den medizinischen Partitionen hat diese hierarchische Einteilung jedoch in aller Regel keine Auswirkung, da sich die Diagnoselisten gegenseitig ausschliessen.

Betrachtet man zum Beispiel drei Datensätze, bei denen jeweils C20 *Bösartige Neubildung des Rektums* als Hauptdiagnosecode für MDC 06 eingetragen wurde. Es wird angenommen, dass diese Datensätze bis auf das Vorhandensein/Fehlen von OR- und NonOR-Prozeduren identisch sind und die Verweildauer länger ist als zwei Belegungstage. Enthält der erste Datensatz den Code 48.49 für die OR-Prozedur *Sonstige Rektumresektion mit Durchzugsverfahren*, wird er in die DRG G17Z *Andere Rektumresektion ohne bestimmten Eingriff* eingeordnet. Enthält der zweite Datensatz dafür aber die NonOR-Prozedur 45.42 *Endoskopische Polypektomie im Dickdarm* wird er (sofern der Fall einen PCCL > 2 aufweist) der Basis-DRG G48 *Koloskopie mit äusserst schweren oder schweren CC, komplizierendem Eingriff oder Alter < 15 Jahre* zugeordnet. Wenn der dritte Datensatz weder eine OR-Prozedur noch eine lokal signifikante NonOR-Prozedur enthält, wird er der Basis-DRG G60 *Bösartige Neubildung der Verdauungsorgane* zugeordnet, einer Basis-DRG in der medizinischen Partition der MDC 06.

Würde die Hauptdiagnose des ersten und zweiten Datensatzes in I20.9 *Angina pectoris, nicht näher bezeichnet* (eine Hauptdiagnose für MDC 05) geändert, würde der erste Datensatz der Basis-DRG 901 *Ausgedehnte OR-Prozedur ohne Bezug zur Hauptdiagnose* zugeordnet werden, während der zweite in die medizinische Basis-DRG F66 *Koronararteriosklerose ohne äusserst schwere CC* eingeordnet würde. Der Grund dafür ist darin zu sehen, dass die Prozedur 48.49 *Sonstige Rektumresektion mit Durchzugsverfahren* auf keiner der Listen mit OR-Prozeduren erscheint, die operative DRGs in MDC 05 definieren, und dass keine der Basis-DRGs in der Partition „Andere“ der MDC 05 die Prozedur 45.42 *Endoskopische Polypektomie im Dickdarm* als Teil ihrer Definition enthält.

Um mehrzeitige Eingriffe im SwissDRG-System abbilden zu können, wird für die SwissDRG-Version 3.0 auch das Prozeduren-Datum zur Gruppierung verwendet.

4.7 Zuordnung von CCL und PCCL

Jeder Diagnose wird ein CCL-Wert zugewiesen. Anschliessend wird jedem Datensatz ein PCCL-Wert zugeordnet, d.h. eine Masszahl für den kumulativen Effekt der CCs einer Behandlungsepisode. Nähere Informationen zu den Verfahren, mit denen einem Datensatz CCLs und PCCLs zugewiesen werden, befinden sich in Anhang C und auf den Begleit-Dokumenten.

4.8 DRG-Zuordnung

DRGs innerhalb einer Basis-DRG unterscheiden sich durch ihren Ressourcenverbrauch und sind anhand der Faktoren PCCL, Alter, Verweildauer, Beatmung, Aufnahmeart, Entlassart, Hauptdiagnose, Nebendiagnose oder Prozedur unterteilt.

4.9 Verschiedene Funktionen mit Einfluss auf die Gruppierung von Behandlungsepisoden

In der SwissDRG-Version 3.0 gibt es spezielle „Funktionen“. Dies sind logische Definitionen, die typischerweise an mehreren Stellen des DRG-Algorithmus, oft in mehreren MDCs, angewendet werden. Weitere Informationen (Logik, Kodetabellen) zu zwei dieser Funktionen – Schweres Problem beim Neugeborenen [SPNG] und Mehrere schwere Probleme beim Neugeborenen [MSPNG] – finden sich in Band 3, am Ende der DRG-Definitionen für die MDC 15. Zu allen anderen Funktionen (den „Globalen Funktionen“) finden Sie diese Informationen am Ende von Band 4. Eine Liste, die aufzeigt, an welcher Stelle die verschiedenen Funktionen bei MDCs und DRGs vorkommen, findet sich in der „Funktionsübersicht“ in Band 5 am Ende von Anhang B.

4.10 Fehler-DRGs und sonstige DRGs

Datensätze, die klinisch untypische oder ungültige Informationen enthalten, werden in der SwissDRG-Version 3.0 einer von neun Fehler- und sonstigen DRGs zugewiesen:

- 901A** *Ausgedehnte OR-Prozedur ohne Bezug zur Hauptdiagnose mit komplizierenden Prozeduren oder Strahlentherapie*
- 901B** *Ausgedehnte OR-Prozedur ohne Bezug zur Hauptdiagnose ohne komplizierenden Prozeduren, ohne Strahlentherapie, mit komplexer OR-Prozedur*
- 901C** *Ausgedehnte OR-Prozedur ohne Bezug zur Hauptdiagnose ohne komplizierenden Prozeduren, ohne Strahlentherapie, ohne komplexe OR-Prozedur, mit anderem Eingriff an Kopf und Wirbelsäule oder Alter < 1 Jahr*
- 901D** *Ausgedehnte OR-Prozedur ohne Bezug zur Hauptdiagnose ohne komplizierenden Prozeduren, ohne Strahlentherapie, ohne komplexe OR-Prozedur, ohne anderen Eingriff an Kopf und Wirbelsäule, Alter > 0 Jahre*
- 902Z** *Nicht ausgedehnte OR-Prozedur ohne Bezug zur Hauptdiagnose*
- 960Z** *Nicht gruppierbar*
- 961Z** *Unzulässige Hauptdiagnose*
- 962Z** *Unzulässige geburtshilfliche Diagnosekombination*
- 963Z** *Neonatale Diagnose unvereinbar mit Alter oder Gewicht*

Diese Fehler- und sonstigen DRGs sind in drei Gruppen eingeteilt:

- Gruppe 1 901A-D und 902Z werden dann verwendet, wenn keine der OR-Prozeduren einen Bezug zur MDC der Hauptdiagnose des Patienten aufweist.
- Gruppe 2 961Z, 962Z und 963Z werden verwendet, wenn eine Behandlungsepisode aufgrund ihrer Hauptdiagnose keiner klinisch kohärenten DRG zugeordnet werden kann (wenn beispielsweise ein Kode der ICD-10-GM als Hauptdiagnose zugewiesen wird, obwohl der Kode im SwissDRG-System als Hauptdiagnose unzulässig ist).
- Gruppe 3 960Z wird verwendet, wenn die Hauptdiagnose ungültig ist oder wichtige Informationen entweder fehlen oder falsch sind.

Grundsätzlich steht Gruppe 1 mit der Klassifikationsmethode, Gruppe 2 eher mit den Kodiervorschriften und Gruppe 3 mit der Kodierqualität in Zusammenhang.

5 Hinweise zur Anwendung des Definitionshandbuches

5.1 Anwendung des Handbuches

Hauptzweck dieses Handbuches ist es, zu erklären, wie die Grouper-Software die DRG-Zuordnung vornimmt. Ausserdem soll erläutert werden, warum Datensätze bestimmten DRGs zugeordnet werden. Weiter sollen Hilfestellungen bei der Identifizierung wahrscheinlicher DRG-Zuordnungen für einzelne Datensätze geboten werden. Dieses Handbuch ist jedoch nicht als Ersatz für eine Grouper-Software gedacht. Im Folgenden werden sieben wichtige Schritte beschrieben, die beim Zuweisen einer Behandlungsepisode zu einer DRG unter Umständen durchgeführt werden müssen.

Schritt 1: Anwendung von Anhang A

Stellen Sie die Hauptdiagnose für den Datensatz fest und ermitteln Sie anhand der Querverweise in Anhang A die MDC und mögliche DRGs. Gegebenenfalls werden DRGs aus mehreren MDCs aufgelistet. In diesem Fall sollten Sie die folgenden besonderen MDCs und DRGs in diesem Schritt vorerst ignorieren:

- den HIV-Abschnitt der MDC 18A (d.h. DRGs, die mit dem Buchstaben „S“ beginnen);
- den Abschnitt Polytrauma der MDC 21A (d.h. DRGs, die mit dem Buchstaben „W“ beginnen);
- Fälle, in denen die Diagnose eine operative oder „andere“ DRG näher definiert.

Schritt 2: Anwendung des Prä-MDC-Ablaufdiagrammes

Überprüfen Sie den Datensatz anhand des Prä-MDC-Ablaufdiagrammes und stellen Sie fest, ob er die Kriterien der DRG für die logische Zuordnung zu einer der beispielhaft angegebenen Gruppen erfüllt:

- Kostenintensive DRGs in der Prä-MDC-Kategorie;
- Neugeborene (MDC 15);
- HIV (MDC 18A);
- Polytrauma (MDC 21A);
- Bestimmte akute Erkrankungen und Verletzungen des Rückenmarks (Basis-DRG B61);
- Implantation oder Aggregatwechsel Defibrillator (MDC 05);
- Syndromdiagnose bei komplizierten Epilepsien (MDC 01);
- Akute Tuberkulose ohne OR-Prozedur, Verweildauer > 14 Tage (MDC 04).

Schritt 3: Anwendung von Anhang B

Enthält der Datensatz einen oder mehrere Prozedurenkodes, stellen Sie anhand der Querverweise in Anhang B fest, ob diese zur Definition der DRG als OR-Prozeduren oder als NonOR-Prozeduren aufgelistet sind. Ist dies der Fall, vergleichen Sie die angegebenen DRGs mit der in den ersten beiden Schritten dieses Verfahrens ermittelten MDC und stellen Sie fest, ob es Übereinstimmungen gibt. Stimmt keine der Prozeduren damit überein, ist aber mindestens eine OR-Prozedur vorhanden, wird der Datensatz einer der sonstigen DRGs aus der Gruppe 1 (Basis-DRGs 901 und 902) zugeordnet.

Schritt 4: Anwendung der Ablaufdiagramme und der begleitenden Basis-DRG-Definitionen

Weist eine Behandlungsepisode mehrere „relevante“ Prozeduren auf, ermitteln Sie anhand des entsprechenden Ablaufdiagrammes und der begleitenden Basis-DRG-Definitionen, welche der Prozeduren in der operativen Hierarchie für die MDC am höchsten steht. Beachten Sie hierbei, dass eine bestimmte Prozedur auch innerhalb einer MDC in mehreren DRGs gruppierungsrelevant sein kann, aufgrund der Abfragereihenfolge eventuell aber nur eine DRG erreichen kann.

Überprüfen Sie ausserdem anhand des Ablaufdiagrammes und der begleitenden Basis-DRG-Definitionen, ob der Datensatz Kriterien für Basis-DRGs erfüllt, die nicht durch die Diagnose- oder Prozedurenkodes definiert sind und die in bestimmten MDCs ganz oben aufgeführt sind, wie z.B.:

- die DRGs P60A/B/C/D in der MDC 15;
- die DRG R65Z in der MDC 17;
- die DRG S60Z im HIV-Abschnitt der MDC 18;
- die DRG U60A/B in der MDC 19;
- die DRG W60Z im Abschnitt Polytrauma der MDC 21;
- die DRG Y63Z in der MDC 22.

Schritt 5: Anwendung der Ablaufdiagramme und der begleitenden DRG-Definitionen

Wenn der Diagnose- und/oder Prozedurenkode darauf hindeutet, dass der Datensatz einer Reihe von DRGs innerhalb einer Basis-DRG zugeordnet werden könnte, sollten Sie anhand des MDC-Ablaufdiagrammes und der DRG-Definitionen feststellen, anhand welcher Kriterien – z.B. PCCL und Alter – die Basis-DRG unterteilt wurde. Dabei ist die anhand der Rangnummern erkennbare Abfragereihenfolge zu berücksichtigen.

Die Sortierung der DRGs nach absteigenden Kosten führt dazu, dass DRGs einer gemeinsamen Basis in der Abfragereihenfolge nicht mehr aufeinander folgen müssen. Am Beispiel der DRGs S63A/B, S01Z und S62Z bedeutet dies, dass die DRG S63A aufgrund ihrer Kosten vor den DRGs S01Z und S62Z abgefragt wird. Die DRG S63B wird aufgrund ihrer Kosten nach den DRGs S01Z und S62Z abgefragt.

Bei umfangreichen MDCs hat dies zur Folge, dass durch die Darstellung der MDC-Flussdiagramme in Abfragereihenfolge, wie in Abbildung 5.1 ersichtlich, DRGs und ihre Zugehörigkeit zur Basis-DRG nicht mehr übersichtlich darstellbar sind. Dies betrifft insbesondere komplex gesplittete DRGs.

ABBILDUNG 5.1 MDC-Flussdiagramm in Abfragereihenfolge

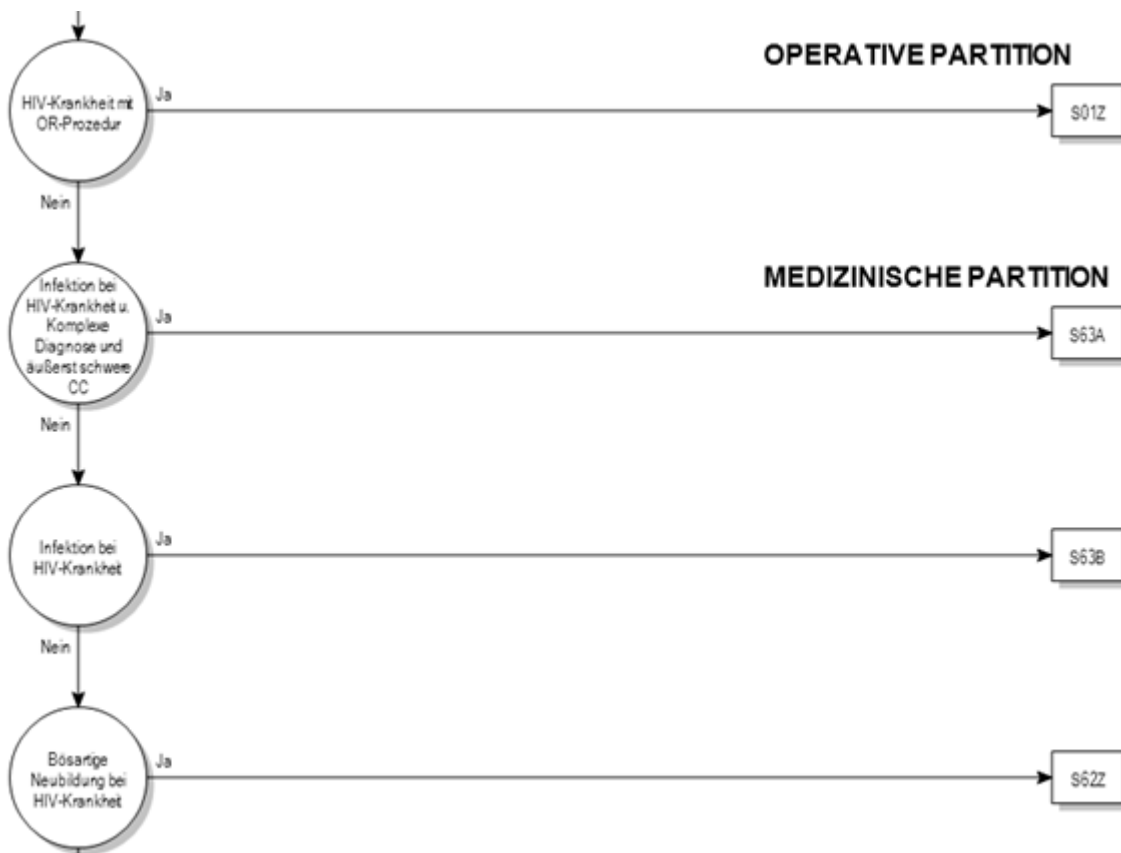

Daher orientiert sich – unter Beibehaltung der konsequenten hierarchischen Sortierung – für die SwissDRG-Version 3.0 die Darstellung im Flussdiagramm an den Basis-DRGs. Die tatsächliche Abfrageposition einer DRG im Grupperalgorithmus dieser MDC wird als Zahl rechts neben dem DRG-Symbol dargestellt (siehe Abbildung 5.2).

ABBILDUNG 5.2 MDC-Flussdiagramm mit Rangnummern

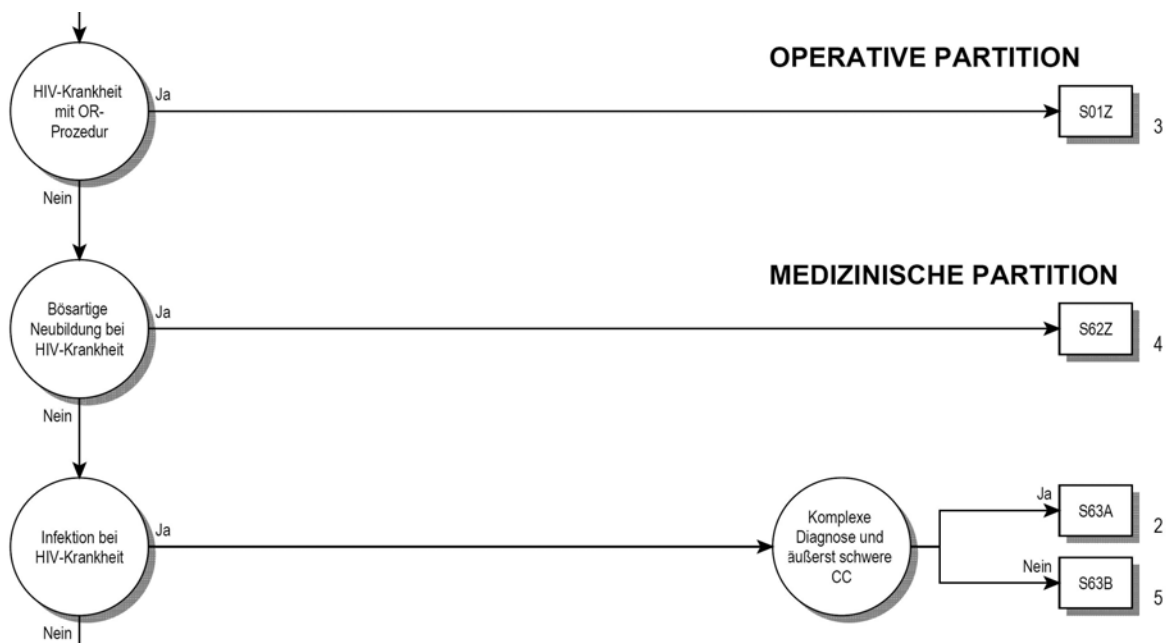

Die in den Abbildungen 5.1 und 5.2 dargestellten Flussdiagramme sind inhaltlich identisch. Ein Unterschied in der hinterlegten Logik besteht nicht.

Schritt 6: Anwendung von Anhang C

Ermitteln Sie die CCs und CCLs anhand von Anhang C und den Daten der Begleit-Dokumente und berechnen Sie den PCCL.

Schritt 7: Zuweisung der DRG

Anwendungsbeispiele dieses Handbuches für die Zuordnung einer Behandlungsepisode zu einer DRG

Als Beispiel wird ein Patient mit der Hauptdiagnose K52.1 *Toxische Gastroenteritis und Kolitis* ohne Nebendiagnosen oder Prozeduren genannt. Die in Anhang A dazu aufgelisteten möglichen MDCs und DRGs sind: G46A/B/C, G50Z und G71A/B in MDC 06, S65Z in MDC 18A, sowie die Funktionen *Schweres Problem beim Neugeborenen* und *Mehrere schwere Probleme beim Neugeborenen* in MDC 15. Schliesst man HIV-DRGs und nicht-medizinische DRGs aus, ermittelt man in Schritt 1 als MDC und mögliche DRGs die MDC 06 bzw. Basis-DRG G71. In Schritt 2 wird die Zuordnung des Datensatzes zu MDC 06 nicht geändert. Die Schritte 3 und 4 sind in diesem Fall nicht relevant, da der Datensatz keine Prozeduren enthält und die MDC nicht 15, 18, 19, 21 oder 22 ist. In Schritt 5 stellt sich heraus, dass die Basis-DRG G71 keine Schweregrad-Stufen enthält, daher ist auch Schritt 6 nicht relevant. Der Datensatz wird der Basis-DRG G71 zugewiesen.

Ein weiteres Beispiel ist ein stationär aufgenommenem Patient mit derselben Hauptdiagnose K52.1 *Toxische Gastroenteritis und Kolitis* und der Nebendiagnose B24 *Nicht näher bezeichnete HIV-Krankheit [Humane Immundefizienz-Viruskrankheit]*, ohne Prozeduren. Wie zuvor werden in Schritt 1 die MDC sowie die möglichen DRGs (Basis-DRG G71) ermittelt. In Schritt 2 wird die Zuordnung des Datensatzes von der MDC 06 in den HIV-Bereich in MDC 18 und die Basis-DRG S65 geändert. Schritt 3 entfällt, da der Datensatz keine Prozeduren enthält. Auch Schritt 4 ist nicht relevant, da keine Prozeduren im Datensatz vermerkt sind und es sich nicht um einen Behandlungsfall mit der Verweildauer ein Belegungstag handelte (siehe HIV-Ablaufdiagramm). In Schritt 5 wird festgestellt, dass die Basis-DRG S65 nicht weiter unterteilt ist. Der Fall wird dementsprechend der DRG S65Z zugeordnet. Wäre der Patient am Aufnahmetag oder am darauf folgenden Kalendertag entlassen worden, wäre der Datensatz der DRG S60Z (Schritt 4) zugeordnet worden.

Betrachten wir als letztes Beispiel einen Patienten mit der Hauptdiagnose K52.1 *Toxische Gastroenteritis und Kolitis* und den Prozeduren 45.26 *Offene Biopsie am Dickdarm* und 45.27 *Intestinale Biopsie an nicht näher bezeichneter Stelle* jedoch mit den Nebendiagnosen B18.2 *Chronische Virushepatitis C* und I70.23 *Atherosklerose der Extremitätenarterien: Becken-Bein-Typ, mit Ulzeration*. In Schritt 1 würden die MDC und mögliche DRGs wie Basis-DRG G71 ermittelt. In Schritt 2 würde die Zuordnung des Datensatzes zu MDC 06 nicht geändert. Auch hier würde in Schritt 3 ermittelt, dass der Kode 45.26 in den DRGs G04A/B, G07Z und G38Z als OR-Prozedur aufgeführt wird, während der Kode 45.27 als OR-Prozedur einer Reihe von DRGs verschiedener MDCs zugeordnet ist. In Schritt 4 würde ermittelt, dass der Datensatz nun der ersten der genannten DRGs (d.h. in Abhängigkeit vom Alter der G04A oder G04B) zugeordnet wird. Die Nebendiagnosen I70.23 und B18.2 weisen in der Basis-DRG G04 CCL-Werte von 3 auf. Die Berechnung des PCCL ergibt einen Wert von 4 (siehe Anhang C und Begleit-Dokumente). Die Bedingung „mit äusserst schweren CC“ der Basis-DRG G04 wäre somit erfüllt.

5.2 Symbole und Konventionen

Symbole in den MDC-Diagrammen

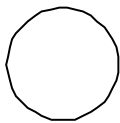

Ein Kreis zeigt an, dass eine Entscheidung getroffen wird.



Dieser Zeiger bedeutet, dass das Ablaufdiagramm auf einer weiteren Seite fortgesetzt wird.

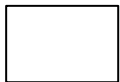

Ein Rechteck steht für eine DRG.

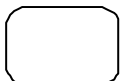

Dieses Symbol verweist auf die MDC-Zuordnung.

Dieser Zeiger verweist auf die nächste MDC.

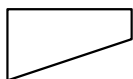

Dieses Symbol steht für eine Bedingung, die wahr wird.

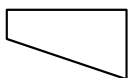

Dieses Symbol steht für eine Bedingung, die nicht wahr wird.

Anmerkungen

‡ Das Doppelkreuz dient zur Kennzeichnung einer NonOR-Prozedur.

↔ Der Doppelpfeil dient zur Kennzeichnung einer Prozedur mit einer Seitenangabe (R, L, B).

Textfelder

Mit schwarz unterlegten Textfeldern werden Basis-DRGs, mit schwarz umrandeten Textfeldern DRGs gekennzeichnet. Das heisst:

ADRG B69

Verweist auf die Basis-DRG B69 *Transitorische ischämische Attacke (TIA) und extrakranielle Gefässverschlüsse oder Demenz und andere chronische Störungen der Hirnfunktion*

DRG B69A

Verweist auf die DRG B69A *Transitorische ischämische Attacke (TIA) und extrakranielle Gefässverschlüsse mit äusserst schweren CC, mit neurologischer Komplexbehandlung des akuten Schlaganfalls*

Für DRG-Definitionen verwendete Tabellen

In diesem Handbuch sind alle DRGs anhand von Diagnosekodes definiert, jedoch wird zur Definition einiger DRGs eine Kombination aus Diagnosekodes und Codes für OR-/NonOR-Prozeduren herangezogen. Unter jeder Basis-DRG befindet sich eine Beschreibung der Logik, die bei der Basis-DRG-Zuordnung der Behandlungsepisoden verwendet wird. In einigen dieser logischen Definitionen wird auf Tabellen verwiesen. Häufig finden sich in der Logik komplexe boolesche Ausdrücke, bei denen verschiedene Bedingungen durch ein „und“ oder ein „oder“ miteinander verknüpft sind. Es gilt hier die allgemeine Regel, dass eine „und“-Verknüpfung stärker bindet als eine „oder“-Verknüpfung. Wird von dieser Regel abgewichen, ist dies durch entsprechende Klammersetzung gekennzeichnet.

6 Besonderheiten der SwissDRG-Version 3.0 Planungsversion (2013/2014)

6.1 Gültigkeit von Diagnose- und Prozedurenklassifikationen

In den ersten Versionen des SwissDRG-Systems (0.0 bis 0.2) hatten mehrere Versionen des CHOP parallel Gültigkeit, in SwissDRG 0.2 beispielsweise die CHOP-Versionen 8 bis 11. Dies hatte den Vorteil, dass mit nur einer Groupversion sowohl die Daten des zurückliegenden Datenjahres verarbeitet werden konnten als auch die Entwicklungen des CHOP für die folgenden Jahre im Definitionshandbuch sichtbar waren. Für ein DRG-System auf dem Weg zur Anwendung als Vergütungssystem ist aber zu fordern, dass die Menge der zulässigen Codes exakt definiert ist – nämlich genau als die im Anwendungsjahr zulässigen endstelligen Codes. Die Möglichkeit, veraltete oder nicht-terminale Codes anzugeben, führt zu einer Verschlechterung der Datenqualität und einer eingeschränkten Vergleichbarkeit dieser unterschiedlich kodierten Fälle.

Ab der Version SwissDRG 0.3 sind daher immer nur die Diagnose- und Prozedurenklassifikationen eines Jahres gültig. Für die vorliegende „SwissDRG-Version 3.0 Planungsversion (2013/2014)“ sind dies die Codes des Jahres 2013, also:

Diagnosen: Version 2012 des ICD-10-GM (International classification of Diseases, GM-Version)

Prozeduren: Schweizerische Operationsklassifikation (CHOP) in der Version 2013 („CHOP 2013“)

Es ist zu beachten, dass die Nomenklatur der Versionen des CHOP geändert worden ist. Im Jahre 2009 war die Version 11 des CHOP anzuwenden („CHOP 11“), im Jahr 2010 erfolgte keine CHOP-Revision. Die ab dem Jahr 2011 anzuwendenden Versionen des CHOP werden statt mit einer Versionsnummer mit dem Gültigkeitsjahr bezeichnet (für 2011 als „CHOP 2011“). Somit sind „CHOP 11“ [2009] und „CHOP 2011“ [2011] unterschiedliche Versionen!

Damit stellt das vorliegende Handbuch also den Algorithmus der SwissDRG-Version 3.0 anhand der im Jahr 2013 gültigen Codes dar. Da diese Version für Planungszwecke auf Grundlage der Daten aus 2013 konzipiert ist, wird sie als „Planungsversion (2013/2014)“ bezeichnet.

Eine weitere (zukünftige) Version von SwissDRG 3.0 wird der Verarbeitung von Daten des Folgejahres dienen, diese wird als „Abrechnungsversion (2014 / 2014)“ bezeichnet. Diese Version wird sich bezüglich der gültigen Codes von der Katalogversion und den Planungsversionen unterscheiden, nicht aber im Hinblick auf andere Charakteristika des DRG-Algorithmus (wie Sortierung, Anzahl der DRGs o.ä.).

Da einerseits jede Kodetabelle im SwissDRG-System mindestens einen Code enthalten muss, andererseits aber noch nicht jeder in dem (der SwissDRG-Version 3.0 letztlich zugrundeliegenden) G-DRG-Algorithmus relevante Code eine Entsprechung in den im Jahre 2013 gültigen Schweizer Klassifikationen hat, wurde erforderlichenfalls ein „Platzhaltercode“ eingetragen:

XX.CH *Kein spezifischer Code im CHOP*

6.2 Seitenkennzeichen

In der Schweizerischen Operationsklassifikation CHOP können seit der Version 11 (2009) Seitenkennzeichen für Prozeduren an paarigen Organen oder Körperteilen (Augen, Ohren, Nieren, Extremitäten etc.) angegeben werden. In der derzeitigen Version SwissDRG 3.0 ist weiterhin die Angabe eines Seitenkennzeichens prinzipiell bei allen CHOP-Codes zulässig. Somit können auch Prozeduren mit einem Doppelpfeil (↔) gekennzeichnet sein, die nicht an paarigen Organen vorgenommen werden.

6.3 OR- und NonOR-Prozeduren

Das SwissDRG-System unterscheidet OR- und NonOR-Prozeduren. OR-Prozeduren (OR = Operating Room) sind im SwissDRG-System immer signifikante (gruppierungsrelevante) Eingriffe, da die Gesamtmenge aller OR-Prozeduren in DRG-Logiken verwendet wird (z.B. bei der Basis-DRG 901).

NonOR-Prozeduren sind signifikante Eingriffe innerhalb einiger MDCs. Auch als NonOR-Prozeduren definierte Eingriffe können in einem OP-Saal (Operating Room = OR) durchgeführt werden. Das Doppelkreuz (§) dient zur

Kennzeichnung einer NonOR-Prozedur.

Tabelle 1.1 Liste der SwissDRGs, Version 3.0**DRG Part. Beschreibung****Prä-MDC**

A01A	O	Lebertransplantation mit Beatmung > 59 Stunden oder mit Transplantatabstossung oder mit bestimmter anderer Organtransplantation
A01B	O	Lebertransplantation ohne Beatmung > 59 Stunden, ohne Transplantatabstossung, ohne bestimmte andere Organtransplantation
A02Z	O	Transplantation von Niere und Pankreas
A04A	O	Knochenmarktransplantation / Stammzelltransfusion, allogene, ausser bei Plasmozytom, mit In-vitro-Aufbereitung
A04B	O	Knochenmarktransplantation / Stammzelltransfusion, allogene, ausser bei Plasmozytom, ohne In-vitro-Aufbereitung, HLA-verschieden
A04C	O	Knochenmarktransplantation / Stammzelltransfusion, allogene, ausser bei Plasmozytom, ohne In-vitro-Aufbereitung, HLA-identisch
A04D	O	Knochenmarktransplantation / Stammzelltransfusion, allogene, bei Plasmozytom
A05A	O	Herz- oder Lungentransplantation mit Beatmung > 179 Stunden oder Alter < 16 Jahre
A05B	O	Herz- oder Lungentransplantation ohne Beatmung > 179 Stunden, Alter > 15 Jahre
A06Z	O	Beatmung > 499 Stunden und Transplantation von Leber, Lunge, Herz und Knochenmark oder Stammzelltransfusion oder Beatmung > 1499 Stunden
A07A	O	Beatmung > 499 und < 1500 Stunden mit komplexer OR-Prozedur oder Polytrauma oder komplexer Vakuumbehandlung, mit hochkomplexem Eingriff oder intensivmedizinischer Komplexbehandlung > 3430 / 3680 Aufwandspunkte
A07B	O	Beatmung > 499 und < 1500 Stunden mit komplexer OR-Prozedur oder Polytrauma oder komplexer Vakuumbehandlung, oder Alter < 16 Jahre
A07C	O	Beatmung > 499 und < 1500 Stunden mit komplexer OR-Prozedur oder mit intensivmedizinischer Komplexbehandlung > 2058 / 2208 Punkte, Alter > 15 Jahre
A07D	O	Beatmung > 499 und < 1500 Stunden ohne komplexe OR-Prozedur, ohne intensivmedizinische Komplexbehandlung > 2058 / 2208 Aufwandspunkte, Alter > 15 Jahre
A11A	O	Beatmung > 249 und < 500 Stunden mit hochkompl. Eingriff oder intensivmed. Komplexbeh. > 1470 / 1656 Punkte oder mit Eingriff bei angeb. Fehlhb., Alter < 2 J. oder mit best. OR-Proz. und kompliz. Proz., mit intensivmed. Komplexbeh. > 1470 / 1656 P. oder Alter < 16 J.
A11B	O	Beatmung > 249 und < 500 Stunden mit komplexer OR-Prozedur, ohne hochkomplexen Eingriff, ohne intensivmedizinische Komplexbehandlung > 1470 / 1656 Punkte, ohne komplizierende Prozeduren
A11C	O	Beatmung > 249 und < 500 Stunden ohne komplexe OR-Prozedur, mit bestimmter OR-Prozedur oder komplizierenden Prozeduren oder intensivmedizinischer Komplexbehandlung > 980 / 1104 Aufwandspunkte oder Alter < 6 Jahre
A11D	O	Beatmung > 249 und < 500 Stunden ohne komplexe OR-Prozedur, ohne bestimmte OR-Prozedur, ohne komplizierende Prozeduren, ohne intensivmedizinische Komplexbehandlung > 980 / 1104 Aufwandspunkte, Alter > 5 Jahre
A13A	O	Beatmung > 95 und < 250 Stunden mit hochkomplexen Konstellationen
A13B	O	Beatmung > 95 und < 250 Stunden mit sehr komplexen Konstellationen
A13C	O	Beatmung > 95 und < 250 Stunden mit komplexen Konstellationen
A13D	O	Beatmung > 95 und < 250 Stunden mit bestimmten Konstellationen
A13E	O	Beatmung > 95 und < 250 Stunden ohne bestimmte komplizierende Konstellationen
A15A	O	Knochenmarktranspl. / Stammzelltransfusion, autogen, ausser bei Plasmozytom und Stammzelltransf. bei Herzerkr., Neubild. unsicheren Verhaltens, Lymphom oder bösart. Neubild. von Hoden und Ovar, Alter < 18 J. oder mit In-vitro-Aufber. oder Alter < 16 J.
A15B	O	Knochenmarktransplantation / Stammzelltransfusion, autogen, ausser bei Plasmozytom und Stammzelltransfusion bei Herzerkr., Neubildung unsicheren Verhaltens, Lymphom oder bösartiger Neubildung von Hoden und Ovar, Alter > 17 J., ohne In-vitro-Aufbereitung
A15C	O	Knochenmarktransplantation / Stammzelltransfusion, autogen, bei Neubildung unsicheren Verhaltens, Lymphom oder bösartiger Neubildung von Hoden und Ovar, Alter > 15 Jahre
A15D	O	Knochenmarktransplantation / Stammzelltransfusion, autogen, bei Plasmozytom und Stammzelltransfusion bei Herzerkrankungen
A16A	O	Transplantation von Darm oder Pankreas
A16B	O	Injektion von Pankreasgewebe
A17A	O	Nierentransplantation mit postoperativem Versagen des Nierentransplantates oder Alter < 16 Jahre oder AB0-inkompatible Transplantation
A17B	O	Nierentransplantation ohne postoperatives Versagen des Nierentransplantates, Alter > 15 Jahre, ohne AB0-inkompatible Transplantation
A18Z	O	Beatmung > 999 Stunden oder Beatmung > 499 Stunden mit komplexer Vakuumbehandlung
A36A	O	Intensivmedizinische Komplexbehandlung > 980 / 1104 Aufwandspunkte bei bestimmten Krankheiten und Störungen
A36B	O	Intensivmedizinische Komplexbehandlung > 392 / 552 und < 981 / 1105 Aufwandspunkte bei bestimmten Krankheiten und Störungen
A42A	A	Stammzellentnahme bei Eigen- oder Fremdspender mit Chemotherapie
A42B	A	Stammzellentnahme bei Eigen- oder Fremdspender ohne Chemotherapie
A43Z	A	Frührehabilitation bei Wachkoma und Locked-in-Syndrom
A60A	M	Versagen und Abstossung eines Organtransplantates, mehr als ein Belegungstag, mit äusserst schweren CC
A60B	M	Versagen und Abstossung eines Organtransplantates, mehr als ein Belegungstag, ohne äusserst schwere CC
A60C	M	Versagen und Abstossung eines Organtransplantates, ein Belegungstag
A61Z	M	Versagen und Abstossung eines Transplantates hämatopoetischer Zellen
A91Z	M	Photopherese und Apherese, ein Belegungstag
A92A	M	Multimodale Schmerztherapie bei bestimmten Krankheiten und Störungen, ab 21 Behandlungstagen
A92B	M	Multimodale Schmerztherapie bei bestimmten Krankheiten und Störungen, 7 bis 20 Behandlungstage
A93A	M	Strahlentherapie, mehr als 8 Bestrahlungen, ausser bei Krankheiten und Störungen des Nervensystems, mit komplexer OR-Prozedur
A93B	M	Strahlentherapie, mehr als 8 Bestrahlungen, ausser bei Krankheiten und Störungen des Nervensystems, ohne komplexe OR-Prozedur
B61Z	M	Bestimmte akute Erkrankungen und Verletzungen des Rückenmarks

MDC 01 Krankheiten und Störungen des Nervensystems

B01Z	O	Mehrzeitige kompl. OR-Prozeduren bei Krankheiten und Störungen des Nervensystems oder Epilepsiechirurgie mit invasivem präop. Video-EEG
B02A	O	Komplexe Kraniotomie oder Wirbelsäulen-Operation mit Strahlentherapie, mehr als 8 Bestrahlungen
B02B	O	Komplexe Kraniotomie oder Wirbelsäulen-Operation, Alter < 6 J. oder < 18 J. mit grossem intrakraniellen Eingriff, mit äusserst schweren CC

DRG	Part.	Beschreibung
B02C	O	Komplexe Kraniotomie oder Wirbelsäulen-Operation mit Strahlentherapie < 9 Bestrahlungen, intraop. Monitoring, kompliz. Prozeduren oder grossem intrakraniellm Eingriff ohne äusserst schweren CC
B02D	O	Komplexe Kraniotomie oder Wirbelsäulen-Operation, ohne Strahlentherapie, ohne intraoperatives Monitoring, Alter > 5 J., ohne grossen intrakraniellen Eingriff, ohne kompliz. Prozeduren
B03A	O	Operative Eingriffe bei nicht akuter Para- / Tetraplegie
B03B	O	Eingriffe an Wirbelsäule und Rückenmark bei bösartiger Neubildung od. mit äusserst schweren od. schw. CC oder Eingriffe b. zerebraler Lähmung, Muskeldystrophie, Neuropathie mit äusserst schw. CC
B04A	O	Interventionelle und beidseitige Eingriffe an den extrakraniellen Gefässen mit äusserst schweren CC
B04B	O	Eingriffe an den extrakraniellen Gefässen mit äusserst schweren CC und beidseitige Eingriffe an den extrakraniellen Gefässen ohne äusserst schwere CC
B04C	O	Interventionelle Eingriffe an den extrakraniellen Gefässen ohne äusserst schwere CC
B04D	O	Eingriffe an den extrakraniellen Gefässen ohne äusserst schwere CC
B05Z	O	Dekompression bei Karpal- oder Tarsaltunnelsyndrom
B06A	O	Eingriffe bei zerebraler Lähmung, Muskeldystrophie oder Neuropathie, Alter < 16 Jahre
B06B	O	Eingriffe bei zerebraler Lähmung, Muskeldystrophie oder Neuropathie, Alter < 19 und > 15 Jahre oder mit schweren CC
B09Z	O	Andere Eingriffe am Schädel
B11Z	O	Frührehabilitation mit Kraniotomie, grosser Wirbelsäulen-Operation, bestimmter OR-Prozedur oder aufwändiger Operation am Nervensystem mit Beatmung > 95 Stunden
B15Z	O	Strahlentherapie bei Krankheiten und Störungen des Nervensystems, mehr als ein Belegungstag, mehr als 10 Bestrahlungen
B16Z	O	Strahlentherapie bei Krankheiten und Störungen des Nervensystems, mehr als ein Belegungstag, weniger als 11 Bestrahlungen
B17A	O	Eingriffe an peripheren Nerven, Hirnnerven und anderen Teilen des Nervensyst. mit äusserst schweren CC oder komplizierender Diagnose
B17B	O	Eingriffe an peripheren Nerven, Hirnnerven und anderen Teilen des Nervensystems ohne äusserst schwere CC oder komplizierender Diagnose mit komplexem Eingriff
B17C	O	Eingriffe an peripheren Nerven, Hirnnerven und anderen Teilen des Nervensystems ohne äusserst schwere CC oder komplizierender Diagnose ohne komplexem Eingriff
B18Z	O	Eingriffe an Wirbelsäule und Rückenmark ausser bei bösartiger Neubildung, ohne äusserst schwere oder schwere CC oder Revision eines Ventrikelschuntes
B20A	O	Kraniotomie oder grosse Wirbelsäulen-Operation mit komplexer Prozedur, Alter < 16 Jahre oder mit intraoperativem neurophysiologischen Monitoring
B20B	O	Kraniotomie oder grosse Wirbelsäulen-Operation mit komplexer Prozedur, Alter > 15 Jahre, ohne intraoperatives neurophysiologisches Monitoring
B20C	O	Kraniotomie oder grosse Wirbelsäulen-Operation ohne komplexe Prozedur, Alter < 3 Jahre oder mit komplexer Diagnose
B20D	O	Kraniotomie oder grosse Wirbelsäulen-Operation ohne komplexe Prozedur, Alter > 2 Jahre, ohne komplexe Diagnose
B21A	O	Implantation eines Neurostimulators zur Hirnstimulation, Mehrelektrodensystem
B21B	O	Implantation eines Neurostimulators zur Hirnstimulation, Einzelelektrodensystem
B21C	O	Implantation eines Neurostimulators, ausser zur Hirnstimulation, Mehrelektrodensystem
B21D	O	Implantation eines Neurostimulators, ausser zur Hirnstimulation, Einzelelektrodensystem
B22Z	O	Implantation einer Medikamentenpumpe
B36A	O	Intensivmedizinische Komplexbehandlung > 1470 / 1656 Aufwandspunkte oder > 980 / 1104 Aufwandspunkte mit bestimmter OR-Prozedur bei Krankheiten und Störungen des Nervensystems
B36B	O	Intensivmedizinische Komplexbehandlung > 980 / 1104 Aufwandspunkte und < 1471 / 1657 Aufwandspunkte ohne bestimmte OR-Prozedur oder > 392 / 552 Aufwandspunkte und < 981 / 1105 Aufwandspunkte mit bestimmter OR-Prozedur bei Krankheiten und Störungen des Nervensystems
B39A	O	Neurologische Komplexbehandlung des akuten Schlaganfalls mit bestimmter Prozedur, mehr als 72 Stunden mit komplexem Eingriff oder mit komplizierenden Prozeduren
B39B	O	Neurologische Komplexbehandlung des akuten Schlaganfalls mit bestimmter Prozedur, bis 72 Stunden mit komplexem Eingriff, oder mehr als 72 Stunden, ohne komplexen Eingriff, ohne komplizierende Prozeduren
B39C	O	Neurologische Komplexbehandlung des akuten Schlaganfalls mit bestimmter Prozedur, bis 72 Stunden, ohne komplexen Eingriff, ohne komplizierende Prozeduren
B42A	A	Frührehabilitation bei Krankheiten und Störungen des Nervensystems bis 27 Tage, mit neurologischer Komplexbehandlung des akuten Schlaganfalls
B42B	A	Frührehabilitation bei Krankheiten und Störungen des Nervensystems bis 27 Tage, ohne neurologische Komplexbehandlung des akuten Schlaganfalls
B43Z	A	Frührehabilitation bei Krankheiten und Störungen des Nervensystems mehr als 27 Tage
B44A	A	Geriatrische frührehabilitative Komplexbehandlung bei Krankheiten und Störungen des Nervensystems mit schwerer motorischer Funktionseinschränkung, mit neurologischer Komplexbehandlung des akuten Schlaganfalls
B44B	A	Geriatrische frührehabilitative Komplexbehandlung bei Krankheiten und Störungen des Nervensystems mit schwerer motorischer Funktionseinschränkung, ohne neurologische Komplexbehandlung des akuten Schlaganfalls
B44C	A	Geriatrische frührehabilitative Komplexbehandlung bei Krankheiten und Störungen des Nervensystems ohne schwere motorische Funktionseinschränkung, mit neurologischer Komplexbehandlung des akuten Schlaganfalls
B44D	A	Geriatrische frührehabilitative Komplexbehandlung bei Krankheiten und Störungen des Nervensystems ohne schwere motorische Funktionseinschränkung, ohne neurologische Komplexbehandlung des akuten Schlaganfalls
B48Z	A	Frührehabilitation bei Multipler Sklerose und zerebellarer Ataxie oder nicht akuter Paraplegie / Tetraplegie
B60Z	M	Nicht akute Paraplegie / Tetraplegie
B64Z	M	Delirium ohne äusserst schwere CC
B66A	M	Neubildungen des Nervensystems mit äusserst schweren CC, mehr als ein Belegungstag
B66B	M	Neubildungen des Nervensystems, ein Belegungstag oder ohne äusserst schwere CC, oder Stupor und Koma nicht traumatisch bedingt, Alter < 16 Jahre
B66C	M	Neubildungen des Nervensystems, ein Belegungstag oder ohne äusserst schwere CC, oder Stupor und Koma nicht traumatisch bedingt, Alter > 15 Jahre

Tabelle 1.1 Liste der SwissDRGs, Version 3.0

DRG	Part.	Beschreibung
B67A	M	Morbus Parkinson mit äusserst schweren CC oder schwerster Beeinträchtigung
B67B	M	Morbus Parkinson ohne äusserst schwere CC, ohne schwerste Beeinträchtigung
B68A	M	Multiple Sklerose und zerebelläre Ataxie mit komplexer Diagnose oder äusserst schweren CC, mehr als 1 Belegungstag
B68B	M	Multiple Sklerose und zerebelläre Ataxie
B69A	M	Transitorische ischämische Attacke (TIA) und extrakranielle Gefässverschlüsse mit äusserst schweren CC, mit neurologischer Komplexbehandlung des akuten Schlaganfalls
B69B	M	Transitorische ischämische Attacke (TIA) und extrakranielle Gefässverschlüsse mit neurologischer Komplexbehandlung des akuten Schlaganfalls, mehr als 72 Stunden, ohne äusserst schwere CC
B69C	M	Transitorische ischämische Attacke (TIA) und extrakranielle Gefässverschlüsse mit äusserst schweren CC, ohne neurologische Komplexbehandlung des akuten Schlaganfalls oder Demenz und andere chronische Störungen der Hirnfunktion
B69D	M	Transitorische ischämische Attacke (TIA) und extrakranielle Gefässverschlüsse mit neurologischer Komplexbehandlung des akuten Schlaganfalls, bis 72 Stunden, ohne äusserst schwere CC
B69E	M	Transitorische ischämische Attacke (TIA) und extrakranielle Gefässverschlüsse ohne neurologische Komplexbehandlung des akuten Schlaganfalls, ohne äusserst schwere CC
B70A	M	Apoplexie mit neurologischer Komplexbehandlung des akuten Schlaganfalls, mehr als 72 Stunden
B70B	M	Apoplexie mit neurologischer Komplexbehandlung des akuten Schlaganfalls bis 72 Stunden, mit intrakranieller Blutung oder mit systemischer Thrombolyse, mehr als ein Belegungstag
B70C	M	Apoplexie ohne neurologische Komplexbehandlung des akuten Schlaganfalls, mit intrakranieller Blutung oder mit systemischer Thrombolyse, mehr als ein Belegungstag
B70D	M	Apoplexie mit neurologischer Komplexbehandlung des akuten Schlaganfalls bis 72 Stunden, ohne intrakranielle Blutung, ohne systemische Thrombolyse, mehr als 1 Belegungstag
B70E	M	Apoplexie ohne neurologische Komplexbehandlung des akuten Schlaganfalls, ohne intrakranielle Blutung, ohne systemische Thrombolyse, mehr als 1 Belegungstag oder Delirium mit äusserst schweren CC
B70F	M	Apoplexie mit neurologischer Komplexbehandlung des akuten Schlaganfalls, verstorben < 4 Tage nach Aufnahme
B70G	M	Apoplexie ohne neurologische Komplexbehandlung des akuten Schlaganfalls, verstorben < 4 Tage nach Aufnahme
B70H	M	Apoplexie ohne neurologische Komplexbehandlung des akuten Schlaganfalls, ohne intrakranielle Blutung, ohne systemische Thrombolyse, 1 Belegungstag
B71A	M	Erkrankungen an Hirnnerven und peripheren Nerven mit komplexer Diagnose, mit schweren CC oder bei Para- / Tetraplegie oder ohne komplexe Diagnose, mit äusserst schweren oder schweren CC bei Para- / Tetraplegie
B71B	M	Erkrankungen an Hirnnerven und peripheren Nerven mit komplexer Diagnose, ausser bei Para- / Tetraplegie, ohne schw. CC oder ohne komplexe Diagn., mit äusserst schw. od. schw. CC ausser bei Para- / Tetrapl. oder ohne schwere CC bei Para- / Tetrapl.
B71C	M	Erkrankungen an Hirnnerven und peripheren Nerven ohne komplexe Diagnose, ohne äusserst schwere oder schwere CC, ausser bei Para- / Tetraplegie
B72A	M	Infektion des Nervensystems ausser Virusmeningitis, Alter > 80 Jahre oder mit äusserst schweren oder schweren CC
B72B	M	Infektion des Nervensystems ausser Virusmeningitis, Alter < 81 Jahre, ohne äusserst schwere oder schwere CC
B73Z	M	Virusmeningitis
B75Z	M	Fieberkrämpfe
B76A	M	Anfälle, mehr als 1 Belegungstag, mit komplexer Diagnostik und Therapie
B76B	M	Anfälle, mehr als 1 Belegungstag, ohne komplexe Diagnostik und Therapie, mit äusserst schweren oder schweren CC, Alter < 3 J. oder mit komplexer Diagnose oder mit angeb. Fehlbildung
B76C	M	Anfälle, mehr als 1 Belegungstag, ohne komplexe Diagnostik und Therapie, mit schweren CC, Alter > 2 J. ohne komplexe Diagnose, ohne angeb. Fehlbildung, oder mit EEG
B76D	M	Anfälle, mit komplizierender oder komplexer Diagnose oder Alter < 6 Jahre
B76E	M	Anfälle, ohne komplizierende oder komplexe Diagnose, Alter > 5 Jahre
B77Z	M	Kopfschmerzen
B78A	M	Intrakranielle Verletzung, mit komplizierender Diagnose oder Alter < 1 Jahr
B78B	M	Intrakranielle Verletzung, Alter > 0 Jahre, ohne komplizierende Diagnose
B78C	M	Intrakranielle Verletzung, 1 Belegungstag
B79Z	M	Schädelfrakturen
B80Z	M	Andere Kopfverletzungen
B81A	M	Andere Erkrankungen des Nervensystems mit komplexer Diagnose
B81B	M	Andere Erkrankungen des Nervensystems ohne komplexe Diagnose
B82Z	M	Andere Erkrankungen an peripheren Nerven
B84Z	M	Vaskuläre Myelopathien
B85A	M	Degenerative Krankheiten des Nervensystems mit zerebraler Lähmung oder komplexer Diagnose, Alter < 16 Jahre
B85B	M	Degenerative Krankheiten des Nervensystems mit zerebraler Lähmung oder komplexer Diagnose, Alter > 15 Jahre
B85C	M	Degenerative Krankheiten des Nervensystems ohne zerebrale Lähmung, ohne komplexe Diagnose
B86Z	M	Rückenmarkskompression, nicht näher bezeichnet und Krankheit des Rückenmarkes, nicht näher bezeichnet

MDC 02 Krankheiten und Störungen des Auges

C01Z	O	Eingriffe bei penetrierenden Augenverletzungen und Amnionmembranaufnäherung
C02Z	O	Enukleationen und Eingriffe an der Orbita
C03Z	O	Eingriffe an der Retina mit Pars-plana-Vitrektomie und andere komplexe Prozeduren mit extrakapsulärer Extradaktion der Linse (ECCE)
C04Z	O	Hornhauttransplantation
C06Z	O	Komplexe Eingriffe bei Glaukom
C07Z	O	Andere Eingriffe bei Glaukom mit extrakapsulärer Extradaktion der Linse (ECCE)
C08A	O	Beidseitige extrakapsuläre Extradaktion der Linse (ECCE)
C08B	O	Extradaktion der Linse (ECCE)
C10A	O	Eingriffe an den Augenmuskeln, Alter < 10 Jahre

DRG Part. Beschreibung

C10B	O	Eingriffe an den Augenmuskeln, Alter > 9 Jahre
C12Z	O	Andere Rekonstruktionen der Augenlider
C13Z	O	Eingriffe an Tränendrüse und Tränenwegen
C14Z	O	Andere Eingriffe am Auge
C15Z	O	Andere Eingriffe an der Retina
C17Z	O	Eingriffe an der Retina mit Pars-plana-Vitrektomie und andere komplexe Prozeduren ohne extrakapsuläre Extradition der Linse (ECCE)
C19Z	O	Andere Eingriffe bei Glaukom ohne extrakapsuläre Extradition der Linse (ECCE)
C20Z	O	Andere Eingriffe an Kornea, Sklera und Konjunktiva, Eingriffe am Augenlid oder verschiedene Eingriffe an der Linse oder Strahlentherapie bei bösartiger Neubildung
C60A	M	Akute und schwere Augeninfektionen mit komplizierender Diagnose oder mit äusserst schweren oder schweren CC
C60B	M	Akute und schwere Augeninfektionen ohne komplizierende Diagnose, ohne äusserst schwere oder schwere CC
C61A	M	Neuro-ophthalmologische und vaskuläre Erkrankungen des Auges mit komplizierender Diagnose oder mit äusserst schweren oder schweren CC
C61B	M	Neuro-ophthalmologische und vaskuläre Erkrankungen des Auges ohne komplizierende Diagnose, ohne äusserst schwere oder schwere CC
C62Z	M	Hyphäma und konservativ behandelte Augenverletzungen
C63Z	M	Bösartige Neubildungen, diabetische und andere Erkrankungen des Auges
C64Z	M	Glaukom, Katarakt und Erkrankungen des Augenlides

MDC 03 Krankheiten und Störungen des Ohres, der Nase, des Mundes und des Halses

D01A	O	Kochleaimplantation, bilateral
D01B	O	Kochleaimplantation, unilateral
D02Z	O	Komplexe Resektionen mit Rekonstruktionen an Kopf und Hals und Kombinationseingriff mit äusserst schweren CC
D03Z	O	Operative Korrektur einer Lippen-Kiefer-Gaumen-Spalte
D04Z	O	Bignathe Osteotomie und komplexe Eingriffe am Kiefer
D05A	O	Komplexe Parotidektomie
D05B	O	Komplexe Eingriffe an den Speicheldrüsen ausser komplexe Parotidektomien
D06A	O	Aufwändige Eingriffe an Nasennebenhöhle, Mastoid, Mittelohr und andere Eingriffe an der Speicheldrüse, mit komplexer Tympanoplastik oder Alter < 6 Jahre
D06B	O	Aufwändige Eingriffe an Nasennebenhöhle, Mastoid, Mittelohr und andere Eingriffe an der Speicheldrüse, ohne komplexe Tympanoplastik, Alter > 5 und < 16 Jahre, oder komplexer Eingriff an Mastoid oder NNH oder mit komplexer Diagnose, Alter > 15 Jahre
D06C	O	Aufwändige Eingriffe an Nasennebenhöhle, Mastoid, Mittelohr und andere Eingriffe an der Speicheldrüse, ohne komplexe Tympanoplastik, ohne komplexen Eingriff an Mastoid oder NNH, ohne komplexe Diagnose, Alter > 15 Jahre
D08A	O	Eingriffe an Mundhöhle und Mund bei bösartiger Neubildung mit schweren CC
D08B	O	Eingriffe an Mundhöhle und Mund bei bösartiger Neubildung ohne schwere CC
D09Z	O	Tonsillektomie bei bösartiger Neubildung oder verschiedene Eingriffe an Ohr, Nase, Mund und Hals mit äusserst schweren CC
D12A	O	Andere aufwändige Eingriffe an Ohr, Nase, Mund und Hals
D12B	O	Andere Eingriffe an Ohr, Nase, Mund und Hals
D13A	O	Kleine Eingriffe an Nase und Ohr, Alter < 6 Jahre
D13B	O	Kleine Eingriffe an Nase und Ohr, Alter > 5 Jahre
D15A	O	Tracheostomie mit äusserst schweren CC oder Implantation einer Kiefergelenkendoprothese
D15B	O	Tracheostomie ohne äusserst schwere CC
D16Z	O	Materialentfernung an Kiefer und Gesicht
D17Z	O	Plastische Rekonstruktion der Ohrmuschel
D20Z	O	Strahlentherapie bei Krankheiten und Störungen des Ohres, der Nase, des Mundes und des Halses, mehr als ein Belegungstag
D22Z	O	Eingriffe an Mundhöhle und Mund ausser bei bösartiger Neubildung
D23Z	O	Implantation eines Hörgerätes
D24A	O	Komplexe Hautplastiken und grosse Eingriffe an Kopf und Hals mit äusserst schweren CC oder mit Kombinationseingriff ohne äusserst schwere CC
D24B	O	Komplexe Hautplastiken und grosse Eingriffe an Kopf und Hals ohne äusserst schwere CC, ohne Kombinationseingriff
D25A	O	Mässig komplexe Eingriffe an Kopf und Hals bei bösartiger Neubildung mit äusserst schweren CC oder Strahlentherapie mit operativem Eingriff
D25B	O	Mässig komplexe Eingriffe an Kopf und Hals bei bösartiger Neubildung ohne äusserst schwere CC, ohne Strahlentherapie mit operativem Eingriff
D25C	O	Mässig komplexe Eingriffe an Kopf und Hals ausser bei bösartiger Neubildung
D28Z	O	Monognathe Osteotomie und komplexe Eingriffe an Kopf und Hals oder andere Eingriffe an Kopf und Hals bei bösartiger Neubildung
D29Z	O	Operationen am Kiefer und andere Eingriffe an Kopf und Hals ausser bei bösartiger Neubildung
D30A	O	Verschiedene Eingriffe an Ohr, Nase, Mund u. Hals ohne äuss. schw. CC, mit aufwändigem Eingr. oder Eingr. an Mundhöhle u. Mund ausser bei bösart. Neub. ohne Mundboden- oder Vestib.plastik, Alter < 3 J.
D30B	O	Tonsillektomie ausser bei bösartiger Neubildung oder verschiedene Eingriffe an Ohr, Nase, Mund und Hals mit äusserst schweren oder schweren CC oder Alter < 16 Jahre
D30C	O	Tonsillektomie ausser bei bösartiger Neubildung oder verschiedene Eingriffe an Ohr, Nase, Mund und Hals ohne äusserst schwere oder schwere CC, Alter > 15 Jahre
D35Z	O	Eingriffe an Nase und Nasennebenhöhlen bei bösartiger Neubildung
D38A	O	Sehr komplexe Eingriffe an der Nase
D38B	O	Komplexe Eingriffe an der Nase
D39Z	O	Andere Eingriffe an der Nase
D40Z	A	Zahnextraktion und -wiederherstellung
D60A	M	Bösartige Neubildungen an Ohr, Nase, Mund und Hals, mehr als ein Belegungstag, mit äusserst schweren oder schweren CC
D60B	M	Bösartige Neubildungen an Ohr, Nase, Mund und Hals, ein Belegungstag oder ohne äusserst schwere oder schwere CC
D61A	M	Gleichgewichtsstörungen (Schwindel) mit Tinnitus, mit äusserst schweren CC oder komplexe Gleichgewichtsstörung

Tabelle 1.1 Liste der SwissDRGs, Version 3.0

DRG Part. Beschreibung

DRG	Part.	Beschreibung
D61B	M	Gleichgewichtsstörungen (Schwindel) mit Hörverlust, ausser komplexe Gleichgewichtsstörung, ohne äusserst schwere CC
D62Z	M	Epistaxis oder Otitis media oder Infektionen der oberen Atemwege, Alter > 2 Jahre
D63Z	M	Otitis media oder Infektionen der oberen Atemwege, Alter < 3 Jahre
D64Z	M	Laryngotracheitis und Epiglottitis
D65Z	M	Verletzung und Deformität der Nase
D66Z	M	Andere Krankheiten an Ohr, Nase, Mund und Hals
D67Z	M	Erkrankungen von Zähnen und Mundhöhle ohne Zahnextraktion und -wiederherstellung

MDC 04 Krankheiten und Störungen der Atmungsorgane

E01A	O	Revisionseingriffe, beidseitige Lobektomie, erweiterte Lungenresektionen und andere komplexe Eingriffe am Thorax, mit äusserst schweren CC
E01B	O	Revisionseingriffe, beidseitige Lobektomie, erweiterte Lungenresektionen und andere komplexe Eingriffe am Thorax, ohne äusserst schwere CC
E02A	O	Andere OR-Prozeduren an den Atmungsorganen mit aufwändigem Eingriff oder Alter < 16 Jahre
E02B	O	Andere OR-Prozeduren an den Atmungsorganen ohne aufwändigen Eingriff, Alter > 15 Jahre mit äusserst schweren CC
E02C	O	Andere OR-Prozeduren an den Atmungsorganen ohne aufwändigen Eingriff, Alter > 15 Jahre ohne äusserst schwere CC
E03Z	O	Brachytherapie oder Therapie mit offenen Nukliden bei Krankheiten und Störungen der Atmungsorgane, mehr als ein Belegungstag
E05A	O	Andere grosse Eingriffe am Thorax mit äusserst schweren CC
E05B	O	Andere grosse Eingriffe am Thorax ohne äusserst schwere CC, bei bösartiger Neubildung
E05C	O	Andere grosse Eingriffe am Thorax ohne äusserst schwere CC, ausser bei bösartiger Neubildung
E06A	O	Andere Lungenresektionen, Biopsie an Thoraxorganen und Eingriffe an der Thoraxwand mit äusserst schweren CC
E06B	O	Andere Lungenresektionen, Biopsie an Thoraxorganen und Eingriffe an der Thoraxwand ohne äusserst schwere CC, Alter < 16 Jahre
E06C	O	Andere Lungenresektionen, Biopsie an Thoraxorganen und Eingriffe an der Thoraxwand ohne äusserst schwere CC, Alter > 15 Jahre
E07Z	O	Eingriffe bei Schlafapnoesyndrom
E08A	O	Strahlentherapie bei Krankheiten und Störungen der Atmungsorgane mit operativem Eingriff oder Beatmung > 24 Stunden
E08B	O	Strahlentherapie bei Krankheiten und Störungen der Atmungsorgane, ohne operativen Eingriff oder Beatmung > 24 Stunden, mehr als ein Belegungstag
E40A	A	Krankheiten und Störungen der Atmungsorgane mit Beatmung > 24 Stunden, mit äusserst schweren CC oder ARDS, Alter < 16 Jahre oder komplizierende Diagnosen
E40B	A	Krankheiten und Störungen der Atmungsorgane mit Beatmung > 24 Stunden, mit äusserst schweren CC oder ARDS oder Para-/Tetraplegie, Alter > 15 Jahre
E40C	A	Krankheiten und Störungen der Atmungsorgane mit Beatmung > 24 Stunden, ohne äusserst schwere CC, ohne ARDS, ohne Para-/Tetraplegie
E41Z	A	Frührehabilitation bei Krankheiten und Störungen der Atmungsorgane
E42Z	A	Geriatrische frührehabilitative Komplexbehandlung bei Krankheiten und Störungen der Atmungsorgane
E60A	M	Zystische Fibrose (Mukoviszidose) oder andere Lungenerkrankungen mit Evaluationsaufenthalt vor Transplantation oder Alter < 16 Jahre
E60B	M	Zystische Fibrose (Mukoviszidose) ohne andere Lungenerkrankungen mit Evaluationsaufenthalt vor Transplantation, Alter > 15 Jahre
E62Z	M	Komplexe Infektionen und Entzündungen der Atmungsorgane
E63Z	M	Schlafapnoesyndrom oder kardiorespiratorische Polysomnographie bis 2 Belegungstage
E64A	M	Respiratorische Insuffizienz oder Lungenembolie, mehr als ein Belegungstag, mit äusserst schweren CC
E64B	M	Respiratorische Insuffizienz, mehr als ein Belegungstag, ohne äusserst schwere CC, ohne Lungenembolie, Alter < 10 Jahre
E64C	M	Respiratorische Insuffizienz, mehr als ein Belegungstag, ohne äusserst schwere CC, ohne Lungenembolie, Alter > 9 Jahre
E64D	M	Respiratorische Insuffizienz oder Lungenembolie, ein Belegungstag
E65A	M	Chronisch-obstruktive Atemwegserkrankung mit äusserst schweren CC oder starrer Bronchosk. oder mit kompl. Diagnose oder Bronchitis und Asthma bronchiale, mehr als ein Belegungstag, mit äuss. schweren oder schweren CC, Alter < 1 J., mit RS-Virus-Infektion
E65B	M	Chronisch-obstruktive Atemwegserkrankung ohne äusserst schwere CC, ohne starre Bronchoskopie, ohne kompl. Diagnose, mit FEV1 < 35% oder Alter < 1 Jahr
E65C	M	Chronisch-obstruktive Atemwegserkrankung ohne äusserst schwere CC, ohne starre Bronchoskopie, ohne kompl. Diagnose, ohne FEV1 < 35%, Alter > 0 Jahre
E66A	M	Schweres Thoraxtrauma mit komplizierender Diagnose
E66B	M	Schweres Thoraxtrauma ohne komplizierende Diagnose
E69A	M	Bronchitis und Asthma bronchiale, mehr als ein Belegungstag, mit äusserst schweren oder schweren CC, Alter < 1 Jahr
E69B	M	Bronchitis und Asthma bronchiale, mehr als ein Belegungstag und Alter > 55 Jahre oder mit äusserst schweren oder schweren CC, Alter > 0 Jahre oder mit RS-Virus-Infektion
E69C	M	Bronchitis und Asthma bronchiale, ein Belegungstag oder ohne äusserst schwere oder schwere CC oder Alter < 56 Jahre, ohne RS-Virus-Infektion
E70A	M	Keuchhusten und akute Bronchiolitis, Alter < 1 Jahr
E70B	M	Keuchhusten und akute Bronchiolitis, Alter > 0 Jahre
E71A	M	Neubildungen der Atmungsorgane, mehr als ein Belegungstag, mit äusserst schweren CC oder starrer Bronchoskopie oder mit komplexer Biopsie der Lunge
E71B	M	Neubildungen der Atmungsorgane, ein Belegungstag oder ohne äusserst schwere CC, ohne starre Bronchoskopie oder ohne komplexe Biopsie der Lunge
E73A	M	Pleuraerguss mit äusserst schweren CC
E73B	M	Pleuraerguss ohne äusserst schwere CC
E74Z	M	Interstitielle Lungenerkrankung
E75A	M	Andere Krankheiten der Atmungsorgane mit äusserst schweren CC oder komplizierende Diagnose oder Alter < 10 Jahre
E75B	M	Andere Krankheiten der Atmungsorgane ohne äusserst schwere CC, ohne komplizierende Diagnose, Alter > 9 Jahre
E76A	M	Tuberkulose, mehr als 14 Belegungstage
E76B	M	Tuberkulose bis 14 Belegungstage mit äusserst schweren oder schweren CC
E76C	M	Tuberkulose bis 14 Belegungstage ohne äusserst schwere oder schwere CC oder Pneumothorax

DRG	Part.	Beschreibung
E77A	M	Andere Infektionen und Entzündungen der Atmungsorgane mit angeborenem Fehlbildungssyndrom oder mit komplexer Diagnose oder äusserst schweren CC oder bei Zustand nach Organtransplantation, mit Komplexbehandlung bei multiresistenten Erregern
E77B	M	Andere Infektionen und Entzündungen der Atmungsorgane mit komplexer Diagnose und äusserst schweren oder schweren CC oder bei Zustand nach Organtransplantation, ohne Komplexbehandlung bei multiresistenten Erregern, ohne angeborenes Fehlbildungssyndrom
E77C	M	Andere Infektionen und Entzündungen der Atmungsorgane ausser bei Zustand nach Organtransplantation, ohne angeborenes Fehlbildungssyndrom, mit komplexer Diagnose oder äusserst schweren CC, ohne Komplexbehandlung bei multiresistenten Erregern
E77D	M	Andere Infektionen und Entzündungen der Atmungsorgane ausser bei Zustand nach Organtransplantation, ohne angeborenes Fehlbildungssyndrom, ohne komplexe Diagnose, ohne äusserst schwere CC, Alter < 1 Jahr
E77E	M	Andere Infektionen und Entzündungen der Atmungsorgane ausser bei Zustand nach Organtransplantation, ohne angeborenes Fehlbildungssyndrom, ohne komplexe Diagnose, ohne äusserst schwere CC, Alter > 0 Jahre

MDC 05 Krankheiten und Störungen des Kreislaufsystems

F01A	O	Neuimplantation Kardioverter / Defibrillator (AICD), Zwei- oder Drei-Kammer-Stimulation, mit zusätzlichem Herz- oder Gefässeingriff
F01B	O	Neuimplantation Kardioverter / Defibrillator (AICD), Drei-Kammer-Stimulation, ohne zusätzlichen Herz- oder Gefässeingriff
F01C	O	Neuimplantation Kardioverter / Defibrillator (AICD), Ein-Kammer-Stimulation, mit zusätzlichem Herz- oder Gefässeingriff, oder mit äusserst schweren CC
F01D	O	Neuimplantation Kardioverter / Defibrillator (AICD), Zwei-Kammer-Stimulation, ohne zusätzlichen Herz- oder Gefässeingriff, oder ohne äusserst schwere CC
F02Z	O	Aggregatwechsel eines Kardioverters / Defibrillators (AICD), Zwei- oder Drei-Kammer-Stimulation
F03A	O	Herzklappeneingriff mit Herz-Lungen-Maschine, mit komplizierenden Prozeduren
F03B	O	Herzklappeneingriff mit Herz-Lungen-Maschine, mit Dreifacheingriff oder Alter < 1 Jahr oder mit tiefer Hypothermie
F03C	O	Herzklappeneingriff mit Herz-Lungen-Maschine, mit Zweifacheingriff oder angeborenem Herzfehler, mit Re-Operation oder invasiver Diagnostik oder intraoperativer Ablation
F03D	O	Herzklappeneingriff mit Herz-Lungen-Maschine, mit Zweifacheingriff oder angeborenem Herzfehler oder Re-Operation oder invasiver Diagnostik oder intraoperativer Ablation oder Alter < 16 Jahre
F03E	O	Herzklappeneingriff mit Herz-Lungen-Maschine, Alter > 15 Jahre
F04Z	O	Aufwendige mehrzeitige Prozeduren oder komplexe Vakuumbehandlung bei Krankheiten und Störungen des Kreislaufsystems
F05Z	O	Koronare Bypass-Operation mit invasiver kardiologischer Diagnostik oder intraoperativer Ablation, mit komplizierenden Prozeduren oder Karotiseingriff oder bestimmte Eingriffe mit Herz-Lungen-Maschine in tiefer Hypothermie
F06A	O	Koronare Bypass-Operation, mit mehrzeitigen komplexen OR-Prozeduren, mit komplizierenden Prozeduren oder mit Karotiseingriff
F06B	O	Koronare Bypass-Operation, mit mehrzeitigen komplexen OR-Prozeduren, ohne komplizierende Prozeduren, ohne Karotiseingriff
F06C	O	Koronare Bypass-Operation, mit komplizierender Prozedur oder Karotiseingriff oder intraoperative Ablation mit Reoperation oder Infarkt, oder invasive kardiologische Diagnostik mit Reoperation, Infarkt oder intraoperativer Ablation
F06D	O	Koronare Bypass-Operation, mit invasiver kardiologischer Diagnostik oder intraoperativer Ablation
F06E	O	Koronare Bypass-Operation, ohne invasive kardiologische Diagnostik, ohne intraoperative Ablation
F07Z	O	Andere Eingriffe mit Herz-Lungen-Maschine oder endovaskuläre Implantation einer Herzklappe, Alter < 1 Jahr oder mit komplizierenden Prozeduren oder komplexer Operation oder anderer Herzklappeneingriff mit Herz-Lungen-Maschine, Alter < 16 Jahre
F08Z	O	Grosse rekonstruktive Gefässeingriffe ohne Herz-Lungen-Maschine, mit komplizierenden Prozeduren oder thorakoabdominalem Aneurysma
F09Z	O	Andere kardiotorakale Eingriffe ohne Herz-Lungen-Maschine, mit komplizierenden Prozeduren oder Alter < 3 Jahre
F10Z	O	Aggregatwechsel eines Kardioverters / Defibrillators (AICD), Ein-Kammer-Stimulation
F12A	O	Implantation eines Herzschrittmachers, Drei-Kammersystem
F12B	O	Implantation eines Herzschrittmachers, Zwei-Kammersystem, mit komplexem Eingriff oder Alter < 16 Jahre
F12C	O	Implantation eines Herzschrittmachers, Zwei-Kammersystem, ohne komplexen Eingriff, Alter > 15 Jahre, mit äusserst schweren CC
F12D	O	Implantation eines Herzschrittmachers, Zwei-Kammersystem, ohne komplexen Eingriff, Alter > 15 Jahre, ohne äusserst schwere CC
F12E	O	Implantation eines Herzschrittmachers, Ein-Kammersystem
F13A	O	Amputation bei Kreislauferkrankungen an oberer Extremität und Zehen mit äusserst schweren CC oder komplexer Arthrodesse am Fuss und mehrzeitigen Revisions- oder Rekonstruktionseingriffen oder Gefässeingriff
F13B	O	Amputation bei Kreislauferkrankungen an oberer Extremität und Zehen mit äusserst schweren CC oder komplexer Arthrodesse am Fuss, ohne mehrzeitige Revisions- oder Rekonstruktionseingriffe, ohne Gefässeingriff
F13C	O	Amputation bei Kreislauferkrankungen an oberer Extremität und Zehen oder verschiedene Eingriffe bei Diabetes mellitus mit Komplikationen, ohne äusserst schwere CC, ohne komplexe Arthrodesse des Fusses
F14A	O	Komplexe oder mehrfache Gefässeingriffe ausser grosse rekonstruktive Eingriffe mit komplizierenden Prozeduren oder Revision oder komplexer Diagnose oder Alter < 3 Jahre, mit äusserst schweren CC
F14B	O	Komplexe oder mehrfache Gefässeingriffe ausser grosse rekonstruktive Eingriffe mit komplizierenden Prozeduren oder Revision oder komplexer Diagnose oder Alter < 3 Jahre, ohne äusserst schwere CC
F15Z	O	Perkutane Koronarangioplastie mit komplizierenden Prozeduren oder invasive kardiologische Diagnostik, mehr als 2 Belegungstage, mit komplizierenden Prozeduren oder Endokarditis
F17A	O	Wechsel eines Herzschrittmachers, Mehrkammersystem
F17B	O	Wechsel eines Herzschrittmachers, Einkammersystem
F18A	O	Revision eines Herzschrittmachers oder Kardioverters / Defibrillators (AICD) ohne Aggregatwechsel, mit äusserst schweren CC oder Alter < 16 Jahre
F18B	O	Revision eines Herzschrittmachers oder Kardioverters / Defibrillators (AICD) ohne Aggregatwechsel, ohne äusserst schwere CC, Alter > 15 Jahre
F19A	O	Andere perkutan-translumin. Interv. an Herz, Aorta u. Lungengefässen mit endovask. Mitralklappenrekonstruktion
F19B	O	Andere perkutan-translumin. Interv. an Herz, Aorta u. Lungengefässen ohne endovask. Mitralklappenrekonstruktion
F20Z	O	Beidseitige Unterbindung und Stripping von Venen mit Ulzeration oder äusserst schweren oder schweren CC
F21A	O	Andere OR-Prozeduren bei Kreislauferkrankungen mit komplexem Eingriff
F21B	O	Andere OR-Prozeduren bei Kreislauferkrankungen ohne komplexen Eingriff

Tabelle 1.1 Liste der SwissDRGs, Version 3.0

DRG	Part.	Beschreibung
F24A	O	Perkutane Koronarangioplastie (PTCA) mit kompl. Diagn. und hochkompl. Intervent. od. mit PTA, mit äusserst schweren CC oder Alter < 16 Jahre
F24B	O	Perkutane Koronarangioplastie (PTCA) mit kompl. Diagn. und hochkompl. Intervent. od. mit PTA, ohne äusserst schwere CC, Alter > 15 Jahre
F28A	O	Amputation mit zusätzlichem Gefässeingriff oder mit Hauttransplantation, mit äusserst schweren oder schweren CC
F28B	O	Amputation bei Kreislauferkrankungen ausser an oberer Extremität und Zehen, ohne Gefässeingriff, ohne Hauttransplantation, mit äusserst schweren oder schweren CC
F28C	O	Amputation bei Kreislauferkrankungen ausser an oberer Extremität und Zehen, ohne Gefässeingriff, ohne äusserst schwere oder schwere CC
F29Z	O	Frührehabilitation bei Krankheiten und Störungen des Kreislaufsystems, mit bestimmter OR-Prozedur, ausser kardiothorakale Eingriffe
F30Z	O	Operation bei komplexem angeborenen Herzfehler oder Hybridchirurgie bei Kindern
F31Z	O	Andere Eingriffe mit Herz-Lungen-Maschine, Alter > 0 Jahre, ohne komplizierende Prozeduren, ohne komplexe Operation
F33A	O	Grosse rekonstruktive Gefässeingriffe ohne Herz-Lungen-Maschine, mit Mehretagen- oder Aorteneingriff oder Reoperation mit äusserst schweren CC
F33B	O	Grosse rekonstruktive Gefässeingriffe ohne Herz-Lungen-Maschine, mit Mehretagen- oder Aorteneingriff oder Reoperation ohne äusserst schwere CC
F34A	O	Andere grosse rekonstruktive Gefässeingriffe ohne Herz-Lungen-Maschine mit äusserst schweren CC
F34B	O	Andere grosse rekonstruktive Gefässeingriffe ohne Herz-Lungen-Maschine ohne äusserst schwere CC
F35A	O	Andere kardiothorakale Eingriffe ohne Herz-Lungen-Maschine, ohne komplizierende Prozeduren, Alter > 2 Jahre und < 10 Jahre oder äusserst schwere CC
F35B	O	Andere kardiothorakale Eingriffe ohne Herz-Lungen-Maschine, ohne komplizierende Prozeduren, Alter > 9 Jahre, ohne äusserst schwere CC
F36Z	O	Intensivmedizinische Komplexbehandlung > 392 / 552 Aufwandsp. bei Krankheiten und Störungen des Kreislaufsystems, mit bestimmter OR-Prozedur
F38Z	O	Mässig komplexe rekonstruktive Gefässeingriffe ohne Herz-Lungen-Maschine
F39A	O	Unterbindung und Stripping von Venen mit bestimmtem beidseitigem Eingriff oder Ulzeration oder äusserst schweren oder schweren CC
F39B	O	Unterbindung und Stripping von Venen ohne bestimmten beidseitigen Eingriff, ohne Ulzeration, ohne äusserst schwere oder schwere CC
F41A	A	Invasive kardiologische Diagnostik bei akutem Myokardinfarkt mit äusserst schweren CC
F41B	A	Invasive kardiologische Diagnostik bei akutem Myokardinfarkt ohne äusserst schwere CC
F43A	A	Beatmung > 24 Stunden bei Krankheiten und Störungen des Kreislaufsystems, Alter < 10 Jahre
F43B	A	Beatmung > 24 Stunden bei Krankheiten und Störungen des Kreislaufsystems, Alter > 9 Jahre, mit äusserst schweren CC
F43C	A	Beatmung > 24 Stunden bei Krankheiten und Störungen des Kreislaufsystems, Alter > 9 Jahre, ohne äusserst schwere CC
F45Z	A	Frührehabilitation bei Krankheiten und Störungen des Kreislaufsystems
F46A	A	Invasive kardiologische Diagnostik ausser bei akutem Myokardinfarkt, mehr als 2 Belegungstage, mit komplexer Diagnose, Alter < 14 Jahre
F46B	A	Invasive kardiologische Diagnostik ausser bei akutem Myokardinfarkt, mehr als 2 Belegungstage, mit komplexer Diagnose, Alter > 13 Jahre
F48Z	A	Geriatrische frührehabilitative Komplexbehandlung bei Krankheiten und Störungen des Kreislaufsystems
F49A	A	Invasive kardiologische Diagnostik ausser bei akutem Myokardinfarkt, mehr als 2 Belegungstage, mit komplexem Eingriff, mit äusserst schweren CC
F49B	A	Invasive kardiologische Diagnostik ausser bei akutem Myokardinfarkt, mehr als 2 Belegungstage, ohne komplexen Eingriff, mit äusserst schweren CC
F49C	A	Invasive kardiologische Diagnostik ausser bei akutem Myokardinfarkt, mehr als 2 Belegungstage, mit komplexem Eingriff, ohne äusserst schwere CC
F49D	A	Invasive kardiologische Diagnostik ausser bei akutem Myokardinfarkt, mehr als 2 Belegungstage, ohne komplexen Eingriff, ohne äusserst schwere CC
F49E	A	Invasive kardiologische Diagnostik ausser bei akutem Myokardinfarkt, weniger als 3 Belegungstage
F49F	A	Invasive kardiologische Diagnostik ausser bei akutem Myokardinfarkt, ein Belegungstag
F50A	O	Ablative Massnahmen bei Tachyarrhythmie mit komplexer Ablation
F50B	O	Ablative Massnahmen bei Tachyarrhythmie ohne komplexe Ablation, mit komplizierendem Eingriff, mit äusserst schweren CC
F50C	O	Ablative Massnahmen bei Tachyarrhythmie ohne komplexe Ablation, mit komplizierendem Eingriff, ohne äusserst schwere CC
F50D	O	Ablative Massnahmen bei Tachyarrhythmie ohne komplexe Ablation, ohne komplizierenden Eingriff
F51A	O	Endovaskuläre Implantation von Stent-Prothesen an der Aorta, thorakal
F51B	O	Endovaskuläre Implantation von Stent-Prothesen an der Aorta, nicht thorakal, mit Implantation von komplexen Stent-Prothesen
F51C	O	Endovaskuläre Implantation von Stent-Prothesen an der Aorta, nicht thorakal, ohne Implantation von komplexen Stent-Prothesen
F52A	O	Perkutane Koronarangioplastie mit komplexer Diagnose, mit äusserst schweren CC
F52B	O	Perkutane Koronarangioplastie mit komplexer Diagnose, ohne äusserst schwere CC oder mit intrakoronarer Brachytherapie
F54Z	O	Komplexe oder mehrfache Gefässeingriffe ohne komplizierende Prozeduren, ohne Revision, ohne komplexe Diagnose, Alter > 2 Jahre oder mässig komplexe Gefässeingriffe mit komplizierender Diagnose, ohne äusserst schwere CC, ohne Rotationsthrömbektomie
F56A	O	Perkutane Koronarangioplastie mit hochkomplexer Intervention, mit äusserst schweren CC
F56B	O	Perkutane Koronarangioplastie mit hochkomplexer Intervention, ohne äusserst schwere CC
F57A	O	Perkutane Koronarangioplastie mit komplexer Intervention mit äusserst schweren CC
F57B	O	Perkutane Koronarangioplastie mit komplexer Intervention ohne äusserst schwere CC
F58Z	O	Andere perkutane Koronarangioplastie
F59A	O	Komplexe Gefässeingriffe ohne komplizierende Prozeduren, ohne Revision, ohne komplexe Diagnose, Alter > 2 Jahre, mit äusserst schweren CC oder mässig komplexe Gefässeingriffe mit äusserst schweren CC oder Rotationsthrömbektomie
F59B	O	Mässig komplexe Gefässeingriffe ohne mehrfache Gefässeingriffe, ohne äusserst schwere CC, ohne Rotationsthrömbektomie, ohne komplizierende Diagnose
F60A	M	Akuter Myokardinfarkt ohne invasive kardiologische Diagnostik mit äusserst schweren CC oder schwere Arrhythmie und Herzstillstand mit äusserst schweren CC
F60B	M	Akuter Myokardinfarkt ohne invasive kardiologische Diagnostik ohne äusserst schwere CC
F61A	M	Infektiöse Endokarditis mit komplizierender Diagnose oder komplizierender Prozedur
F61B	M	Infektiöse Endokarditis ohne komplizierende Diagnose, ohne komplizierende Prozedur
F62A	M	Herzinsuffizienz und Schock mit äusserst schweren CC, mit Dialyse oder Reanimation oder komplizierender Diagnose
F62B	M	Herzinsuffizienz und Schock mit äusserst schweren CC, ohne Dialyse, ohne Reanimation, ohne komplizierende Diagnose

DRG Part. Beschreibung

F62C	M	Herzinsuffizienz und Schock ohne äusserst schwere CC
F63A	M	Venenthrombose mit äusserst schweren oder schweren CC
F63B	M	Venenthrombose ohne äusserst schwere oder schwere CC
F64Z	M	Hautulkus bei Kreislauferkrankungen
F65Z	M	Periphere Gefässkrankheiten mit komplexer Diagnose und äusserst schweren CC
F66Z	M	Koronararteriosklerose ohne äusserst schwere CC
F67A	M	Hypertonie mit äusserst schweren CC
F67B	M	Hypertonie mit schweren CC oder schwere Arrhythmie und Herzstillstand ohne äusserst schwere CC
F67C	M	Hypertonie ohne äusserst schwere oder schwere CC, ohne schwere Arrhythmie oder Herzstillstand
F68Z	M	Angeborene Herzkrankheit
F69Z	M	Herzklappenerkrankungen mit äusserst schweren oder schweren CC
F71A	M	Nicht schwere kardiale Arrhythmie und Erregungsleitungsstörungen, Koronararteriosklerose und instabile Angina pectoris, mit äusserst schweren CC
F71B	M	Nicht schwere kardiale Arrhythmie und Erregungsleitungsstörungen mit schweren CC
F72A	M	Instabile Angina pectoris mit schweren CC oder komplizierender Diagnose
F72B	M	Instabile Angina pectoris oder nicht schwere kardiale Arrhythmie und Erregungsleitungsstörungen, ohne schwere CC, ohne komplizierende Diagnose
F73Z	M	Synkope und Kollaps oder Herzklappenerkrankungen ohne äusserst schwere oder schwere CC
F74Z	M	Thoraxschmerz
F75A	M	Andere Krankheiten des Kreislaufsystems mit äusserst schweren CC
F75B	M	Andere Krankheiten des Kreislaufsystems ohne äusserst schwere CC, Alter < 18 Jahre
F75C	M	Andere Krankheiten des Kreislaufsystems ohne äusserst schwere CC, Alter > 17 Jahre
F77Z	M	Komplexbehandlung bei multiresistenten Erregern bei Krankheiten und Störungen des Kreislaufsystems
F95A	O	Interventioneller Verschluss eines Atrium- oder Ventrikelseptumdefekts, Alter < 19 Jahre
F95B	O	Interventioneller Verschluss eines Atrium- oder Ventrikelseptumdefekts, Alter > 18 Jahre
F98Z	O	Endovaskuläre Implantation eines Herzklappenersatzes

MDC 06 Krankheiten und Störungen der Verdauungsorgane

G02A	O	Komplexer Eingriff oder kompliz. Diagn. an Dünn- und Dickdarm mit äuss. schw. CC od. andere Ingr. an Magen, Ösophagus und Duodenum, mit Ingr. bei angebor. Fehlbildung, Alter < 2 J.
G02B	O	Komplexer Eingriff oder kompliz. Diagn. an Dünn- und Dickdarm ohne äuss. schw. CC, ohne andere Eingriffe an Magen, Ösophagus und Duodenum
G03A	O	Grosse Eingriffe an Magen, Ösophagus und Duodenum mit hochkomplexem Eingriff oder komplizierenden Prozeduren oder bei bestimmter bösartiger Neubildung
G03B	O	Grosse Eingriffe an Magen, Ösophagus und Duodenum ohne hochkomplexen Eingriff, ohne komplizierende Prozeduren, ausser bei bestimmter bösartiger Neubildung
G04A	O	Adhäsiolyse am Peritoneum, Alter < 4 Jahre oder mit äusserst schweren CC oder kleine Eingriffe an Dünn- und Dickdarm mit äusserst schweren CC, Alter < 16 Jahre
G04B	O	Adhäsiolyse am Peritoneum, Alter < 4 Jahre oder mit äusserst schweren CC oder kleine Eingriffe an Dünn- und Dickdarm mit äusserst schweren CC, Alter > 15 Jahre
G07Z	O	Appendektomie bei Peritonitis mit äusserst schweren oder schweren CC oder kleine Eingriffe an Dünn- und Dickdarm ohne äusserst schwere CC
G08A	O	Komplexe Rekonstruktion der Bauchwand, Alter > 0 Jahre, mit äusserst schweren CC
G08B	O	Komplexe Rekonstruktion der Bauchwand, Alter > 0 Jahre, ohne äusserst schwere CC
G09Z	O	Beidseitige Eingriffe bei Leisten- und Schenkelhernien, Alter > 55 Jahre oder komplexe Herniotomien
G10Z	O	Bestimmte Eingriffe an hepatobiliärem System und Pankreas
G11A	O	Pyloromyotomie oder Anoproktoplastik und Rekonstruktion von Anus und Sphinkter, Alter < 10 Jahre
G11B	O	Pyloromyotomie oder Anoproktoplastik und Rekonstruktion von Anus und Sphinkter, Alter > 9 Jahre
G12A	O	Andere OR-Prozeduren an den Verdauungsorganen mit komplexer OR-Prozedur
G12B	O	Andere OR-Prozeduren an den Verdauungsorganen mit mässig komplexer OR-Prozedur
G12C	O	Andere OR-Prozeduren an den Verdauungsorganen ohne komplexe oder mässig komplexe OR-Prozedur
G13Z	O	Andere Eingriffe an Darm oder Enterostoma mit äusserst schweren CC
G14Z	O	Geriatrische frührehabilitative Komplexbehandlung mit bestimmter OR-Prozedur bei Krankheiten und Störungen der Verdauungsorgane
G16A	O	Komplexe Rektumresektion mit Lebermetastasen Chirurgie oder komplizierenden Prozeduren oder Eviszeration des kl. Beckens oder Strahlentherapie mit grossem abdominellen Eingriff
G16B	O	Komplexe Rektumresektion ohne Lebermetastasen Chirurgie, ohne komplizierende Prozeduren ohne Eviszeration des kl. Beckens, ohne Strahlentherapie mit grossem abdominellen Eingriff
G17Z	O	Andere Rektumresektion ohne bestimmten Eingriff
G18A	O	Eingriffe an Dünn- u. Dickdarm oder andere Eingriffe an Magen, Ösophagus u. Duodenum ohne kompliz. Proz., ausser bei bösart. Neubildung, Alter < 3 J., ohne Ingr. bei angeborener Fehlbildung od. Alter > 1 J., mit hochkomplexem Eingriff od. kompl. Diagn.
G18B	O	Eingriffe an Dünn- u. Dickdarm oder andere Ingr. an Magen, Ösophagus u. Duodenum ohne kompliz. Proz., ausser bei bösart. Neubildung, Alter < 3 J., ohne Ingr. bei angeborener Fehlbildung od. Alter > 1 J., ohne hochkomplexen Eingriff, ohne kompl. Diagn.
G19A	O	Andere Eingriffe an Magen, Ösophagus und Duodenum mit komplizierenden Prozeduren oder bei bösartiger Neubildung oder mit äusserst schweren CC
G19B	O	Andere Eingriffe an Magen, Ösophagus und Duodenum ohne komplizierende Prozeduren, ausser bei bösartiger Neubildung, ohne äusserst schwere CC, mit komplexem Eingriff oder Alter < 16 Jahre
G19C	O	Andere Eingriffe an Magen, Ösophagus und Duodenum ohne komplizierende Prozeduren, ausser bei bösartiger Neubildung, ohne äusserst schwere CC, ohne komplexen Eingriff, Alter > 15 Jahre
G21A	O	Adhäsiolyse am Peritoneum, Alter > 3 Jahre oder andere Eingriffe an Darm oder Enterostoma, ohne äusserst schwere CC, Alter < 16 Jahre

Tabelle 1.1 Liste der SwissDRGs, Version 3.0

DRG	Part.	Beschreibung
G21B	O	Adhäsiolyse am Peritoneum, Alter > 3 Jahre oder andere Eingriffe an Darm oder Enterostoma, ohne äusserst schwere CC, Alter > 15 Jahre
G22A	O	Appendektomie bei Peritonitis oder mit äusserst schweren oder schweren CC, Alter < 10 Jahre
G22B	O	Appendektomie bei Peritonitis oder mit äusserst schweren oder schweren CC, Alter > 9 Jahre und Alter < 16 Jahre
G22C	O	Appendektomie bei Peritonitis oder mit äusserst schweren oder schweren CC, Alter > 15 Jahre
G23A	O	Appendektomie ausser bei Peritonitis, ohne äusserst schwere oder schwere CC, Alter < 10 Jahre
G23B	O	Appendektomie ausser bei Peritonitis, ohne äusserst schwere oder schwere CC, Alter > 9 Jahre und Alter < 14 Jahre
G23C	O	Appendektomie ausser bei Peritonitis, ohne äusserst schwere oder schwere CC, Alter > 13 Jahre
G24Z	O	Eingriffe bei Bauchwandhernien, Nabelhernien und anderen Hernien, Alter > 0 Jahre oder beidseitige Eingriffe bei Leisten- und Schenkelhernien, Alter > 0 Jahre und < 56 Jahre oder Eingriffe bei Leisten- und Schenkelhernien, Alter > 55 Jahre
G25Z	O	Eingriffe bei Leisten- und Schenkelhernien, Alter > 0 Jahre oder Eingriffe bei anderen Hernien, Alter < 1 Jahr
G26Z	O	Andere Eingriffe am Anus
G29A	O	Andere Strahlentherapie bei Krankheiten und Störungen der Verdauungsorgane, mehr als ein Belegungstag, mit äusserst schweren CC
G29B	O	Andere Strahlentherapie bei Krankheiten und Störungen der Verdauungsorgane, mehr als ein Belegungstag, ohne äusserst schwere CC
G33Z	O	Mehrzeitige komplexe OR-Prozeduren bei Krankheiten und Störungen der Verdauungsorgane
G35Z	O	Komplexe Vakuumbehandlung bei Krankheiten und Störungen der Verdauungsorgane oder komplexe Diagnose mit komplexem Eingriff
G37Z	O	Multiviszeraler Eingriff bei Krankheiten und Störungen der Verdauungsorgane
G38Z	O	Komplizierende Prozeduren mit bestimmtem operativen Eingriff bei Krankheiten und Störungen der Verdauungsorgane
G46A	A	Verschiedenartige Gastroskopie bei schweren Krankheiten der Verdauungsorgane verbunden mit komplizierenden Prozeduren oder äusserst schweren CC oder verbunden mit äusserst schweren, schweren CC oder komplizierendem Eingriff bei Kindern
G46B	A	Verschiedenartige Gastroskopie bei schweren Krankheiten der Verdauungsorgane verbunden mit äusserst schweren CC, schweren CC oder mit komplizierendem Eingriff oder verbunden mit schweren CC bei Kindern
G46C	A	Verschiedenartige Gastroskopie ohne wenig komplexe Gastroskopien bei schweren Krankheiten der Verdauungsorgane verbunden mit schweren CC oder bei nicht schweren Erkrankungen der Verdauungsorgane verbunden mit äusserst schweren oder schweren CC bei Kindern
G47Z	A	Andere Gastroskopie bei schweren Krankheiten der Verdauungsorgane ohne äusserst schwere oder schwere CC oder Gastroskopie, Alter < 15 Jahre
G48A	A	Koloskopie mit äusserst schweren oder schweren CC, komplizierendem Eingriff oder Alter < 15 Jahre, mit schwerer Darminfektion, komplizierenden Prozeduren oder bei Zustand nach Organtransplantation
G48B	A	Koloskopie mit äusserst schweren oder schweren CC, komplizierendem Eingriff oder Alter < 15 Jahre, mit komplizierender Diagnose, ohne schwere Darminfektion, ohne komplizierende Prozeduren, ausser bei Zustand nach Organtransplantation
G48C	A	Koloskopie ohne wenig komplexe Koloskopie mit äusserst schweren oder schw. CC, komplizierendem Eingriff oder Alter < 15 Jahre, ohne komplizierende Diagnose, ohne schwere Darminfektion, ohne komplizierende Prozeduren, ausser bei Z.n. Organtransplantation
G50Z	A	Gastroskopie ohne wenig komplexe Gastroskopie bei nicht schweren Krankheiten der Verdauungsorgane, mit äusserst schweren oder schweren CC, Alter > 14 Jahre
G51Z	A	Frührehabilitation bei Krankheiten und Störungen der Verdauungsorgane
G52Z	A	Geriatrische frührehabilitative Komplexbehandlung bei Krankheiten und Störungen der Verdauungsorgane
G60A	M	Bösartige Neubildung der Verdauungsorgane, mehr als ein Belegungstag, mit äusserst schweren CC
G60B	M	Bösartige Neubildung der Verdauungsorgane, ein Belegungstag oder ohne äusserst schwere CC
G64A	M	Entzündliche Darmerkrankung oder andere schwere Erkrankungen der Verdauungsorgane, mit äusserst schweren CC
G64B	M	Entzündliche Darmerkrankung, Alter < 18 Jahre oder Alter > 69 Jahre
G64C	M	Entzündliche Darmerkrankung, Alter > 17 Jahre und Alter < 70 Jahre
G65Z	M	Obstruktion des Verdauungstraktes
G66Z	M	Abdominalschmerz oder mesenteriale Lymphadenitis, Alter > 55 Jahre und mit CC
G67A	M	Versch. Erkr. d. Verdauungsg. od. gastrointest. Blutung, m. äuss. schw. od. schw. CC od. Alter >74 J., od. Ulkuserkr. od. Para-/Tetrapl. m. schw. CC od. Alter >74 J., mehr als 1 BT, oder mit kompliz. Diagn. od. Dial. od. Alter < 3 J.
G67B	M	Versch. Erkr. d. Verdauungsg. od. gastrointest. Blutung od. Ulkuserkr. m. schw. CC od. Alter >74 J., mehr als 1 BT, oder mit kompliz. Diagn. od. Alter < 3 J., ohne Dial., ohne äuss. schw. CC, ohne Para-/Tetrapl.
G67C	M	Versch. Erkr. d. Verdauungsg. od. gastroint. Blutung od. Ulkuserkr. ohne schw. CC od. Alter < 75 J., ohne kompliz. Diagn., ohne Dialyse, Alter > 2 J., ohne Para-/Tetrapl.
G70A	M	Andere schwere Erkrankungen der Verdauungsorgane ohne äusserst schwere CC, Alter < 16 Jahre
G70B	M	Andere schwere Erkrankungen der Verdauungsorgane ohne äusserst schwere CC, Alter > 15 Jahre
G71A	M	Andere mässig schwere Erkrankungen der Verdauungsorgane, Alter < 16 Jahre
G71B	M	Andere mässig schwere Erkrankungen der Verdauungsorgane, Alter > 15 Jahre
G72A	M	Andere leichte bis moderate Erkrankungen der Verdauungsorgane oder Abdominalschmerz oder mesenteriale Lymphadenitis, Alter < 3 Jahre
G72B	M	Andere leichte bis moderate Erkrankungen der Verdauungsorgane, Alter > 2 Jahre oder Abdominalschmerz oder mesenteriale Lymphadenitis, Alter > 2 Jahre und Alter < 56 Jahre oder ohne CC
G73Z	M	Gastrointestinale Blutung oder Ulkuserkrankung mit äusserst schweren CC, mehr als ein Belegungstag
G77Z	M	Komplexbehandlung bei multiresistenten Erregern bei Krankheiten und Störungen der Verdauungsorgane

MDC 07 Krankheiten und Störungen an hepatobiliärem System und Pankreas

H01A	O	Eingriffe an Pankreas und Leber und portosystemische Shuntoperationen mit grossem Eingriff oder Strahlentherapie, mit komplexem Eingriff
H01B	O	Eingriffe an Pankreas und Leber und portosystemische Shuntoperationen mit grossem Eingriff oder Strahlentherapie, ohne komplexen Eingriff
H02A	O	Komplexe Eingriffe an Gallenblase und Gallenwegen bei bösartiger Neubildung oder mit äusserst schweren CC
H02B	O	Komplexe Eingriffe an Gallenblase und Gallenwegen ausser bei bösartiger Neubildung, ohne äusserst schwere CC
H05Z	O	Laparotomie und mässig komplexe Eingriffe an Gallenblase und Gallenwegen
H06Z	O	Andere OR-Prozeduren an hepatobiliärem System und Pankreas
H07A	O	Cholezystektomie mit sehr komplexer Diagnose oder komplizierenden Prozeduren
H07B	O	Cholezystektomie ohne sehr komplexe Diagnose, ohne komplizierende Prozeduren
H08A	O	Laparoskopische Cholezystektomie mit sehr komplexer oder komplizierender Diagnose
H08B	O	Laparoskopische Cholezystektomie ohne sehr komplexe Diagnose, ohne komplizierende Diagnose

DRG	Part.	Beschreibung
H09A	O	Eingriffe an Pankreas und Leber und portosystemische Shuntoperationen, ohne grossen Eingriff, ohne Strahlentherapie, mit äusserst schweren CC
H09B	O	Eingriffe an Pankreas und Leber und portosystemische Shuntoperationen, ohne grossen Eingriff, ohne Strahlentherapie, bei bösartiger Neubildung
H09C	O	Eingriffe an Pankreas und Leber und portosystemische Shuntoperationen, ohne grossen Eingriff, ohne Strahlentherapie, ohne äusserst schwere CC, ausser bei bösartiger Neubildung
H12A	O	Verschiedene Eingriffe am hepatobiliären System mit äusserst schweren CC oder komplexem Eingriff
H12B	O	Verschiedene Eingriffe am hepatobiliären System ohne äusserst schwere CC, ohne komplexen Eingriff
H16Z	O	Andere Strahlentherapie bei Krankheiten und Störungen an hepatobiliärem System und Pankreas, mehr als ein Belegungstag
H33Z	O	Mehrzeitige komplexe OR-Prozeduren bei Krankheiten und Störungen an hepatobiliärem System und Pankreas
H40Z	A	Endoskopische Eingriffe bei Ösophagusvarizenblutung
H41A	A	Komplexe therapeutische ERCP mit äusserst schweren CC oder photodynamische Therapie
H41B	A	Komplexe therapeutische ERCP mit schweren CC, ohne photodynamische Therapie, Alter < 3 Jahre
H41C	A	Komplexe therapeutische ERCP ohne äusserst schwere oder schwere CC, ohne photodynamische Therapie, Alter > 2 Jahre
H60Z	M	Leberzirrhose und bestimmte nichtinfektiöse Hepatitiden mit äusserst schweren CC
H61A	M	Bösartige Neubildung an hepatobiliärem System und Pankreas, mehr als ein Belegungstag, mit komplexer Diagnose, mit äusserst schweren CC
H61B	M	Bösartige Neubildung an hepatobiliärem System und Pankreas, ein Belegungstag oder ohne komplexe Diagnose oder ohne äusserst schwere CC
H62A	M	Erkrankungen des Pankreas ausser bösartige Neubildung mit akuter Pankreatitis oder Leberzirrhose und bestimmte nichtinfektiöse Hepatitiden ohne äusserst schwere CC oder Alter < 16 Jahre
H62B	M	Erkrankungen des Pankreas ausser bösartige Neubildung, ohne akute Pankreatitis oder Leberzirrhose mit bestimmten nichtinfektiösen Hepatitiden ohne äusserst schwere CC, Alter > 15 Jahre
H63A	M	Erkrankungen der Leber ausser bösartige Neubildung, Leberzirrhose und best. nichtinfekt. Hepatitiden, mehr als ein Belegungstag, mit komplexer Diagnose und äusserst schw. oder schw. CC oder mit kompl. Diagnose oder äusserst schw. oder schw. CC, Alter < 1 J.
H63B	M	Erkrankungen der Leber ausser bösartige Neubildung, Leberzirrhose und bestimmte nichtinfektiöse Hepatitiden, mehr als ein Belegungstag, mit komplexer Diagnose oder äusserst schweren oder schweren CC, Alter > 0 Jahre
H63C	M	Erkrankungen der Leber ausser bösartige Neubildung, Leberzirrhose und bestimmte nichtinfektiöse Hepatitiden, ein Belegungstag oder ohne komplexe Diagnose und ohne äusserst schwere oder schwere CC
H64Z	M	Erkrankungen von Gallenblase und Gallenwegen

MDC 08 Krankheiten und Störungen an Muskel-Skelett-System und Bindegewebe

I02A	O	Hochaufwendige Gewebe- / Hauttransplantation, ausser an der Hand oder vierzeitige bestimmte OR-Prozeduren oder mikrovaskulärer Eingriff, mit komplizierenden Prozeduren, Eingriff an mehreren Lokalisationen oder mit schwerem Weichteilschaden, mit äusserst schweren CC
I02B	O	Hochaufwendige Gewebe- / Hauttransplantation, ausser an der Hand oder vierzeitige bestimmte OR-Prozeduren oder mikrovaskulärer Eingriff, ohne komplizierende Proz., Eingriff an mehreren Lokalisationen oder schwerem Weichteilschaden bei äusserst schweren CC
I03A	O	Revision oder Ersatz des Hüftgelenkes mit kompliz. Diagnose oder Arthrodesen oder Alter < 16 Jahre oder beidseitige Eingriffe oder mehrere grosse Eingriffe an Gelenken der unteren Extremitäten mit komplexem Eingriff, mit äuss. schw. CC od. bösartiger Neubildung
I03B	O	Revision oder Ersatz des Hüftgelenkes mit kompliz. Diagnose oder Arthrodesen oder Alter < 16 Jahre od. beidseitige Eingriffe od. mehrere grosse Eingriffe an Gelenken der unteren Extremitäten mit komplexem Eingriff, ohne äuss. schw. CC, ohne bösartige Neubildung
I04Z	O	Revision oder Ersatz des Kniegelenkes mit komplizierender Diagnose oder Arthrodesen
I05Z	O	Anderer grosser Gelenkersatz oder Revision oder Ersatz des Hüftgelenkes ohne komplizierende Diagnose, ohne Arthrodesen, ohne komplexen Eingriff, mit äusserst schweren CC
I06A	O	Komplexe Wirbelkörperperfusion mit äusserst schweren CC oder mit Korrektur einer Thoraxdeformität oder mit sehr komplexem Eingriff, Alter < 16 Jahre mit äusserst schweren CC oder hochkomplexem Eingriff oder mit mehrzeitigen komplexen OR-Prozeduren
I06B	O	Komplexe Wirbelkörperperfusion mit äusserst schweren CC oder mit Korrektur einer Thoraxdeformität oder mit sehr komplexem Eingriff, Alter > 15 Jahre oder ohne äusserst schwere CC oder hochkomplexen Eingriff, ohne mehrzeitige komplexe OR-Prozeduren
I07A	O	Amputation mit äusserst schweren CC
I07B	O	Amputation ohne äusserst schwere CC
I08A	O	Andere Eingriffe an Hüftgelenk und Femur mit Mehrfacheingriff, komplexer Prozedur od. komplexer Diagnose bei zerebr. Lähmung oder mit äuss. schw. CC oder Ersatz des Hüftgel. mit Ingr. an oberer Extremität. oder Wirbels. oder best. Eingriff
I08B	O	Andere Eingriffe an Hüftgelenk und Femur mit Mehrfacheingriff, komplexer Prozedur, komplexer Diagnose oder bestimmter Eingriff oder äusserst schwere CC
I08C	O	Andere Eingriffe an Hüftgelenk und Femur, ohne Mehrfacheingriff, ohne komplexe Prozedur, ohne komplexe Diagnose, ohne äusserst schwere CC
I09A	O	Wirbelkörperperfusion mit äusserst schweren CC
I09B	O	Wirbelkörperperfusion mit schweren CC
I09C	O	Wirbelkörperperfusion ohne äusserst schwere oder schwere CC
I10Z	O	Andere Eingriffe an der Wirbelsäule mit äusserst schweren CC
I11Z	O	Eingriffe zur Verlängerung einer Extremität
I12A	O	Knochen- und Gelenkinfektion / -entzündung mit verschiedenen Eingriffen am Muskel-Skelett-System und Bindegewebe mit äusserst schweren CC
I12B	O	Knochen- und Gelenkinfektion / -entzündung mit verschiedenen Eingriffen am Muskel-Skelett-System und Bindegewebe mit schweren CC oder Revision des Kniegelenkes
I12C	O	Knochen- und Gelenkinfektion / -entzündung mit verschiedenen Eingriffen am Muskel-Skelett-System und Bindegewebe ohne äusserst schwere oder schwere CC, ohne Revision des Kniegelenkes
I13A	O	Eingriffe an Humerus, Tibia, Fibula und Sprunggelenk, mit Mehrfacheingriff, beidseitigem Eingriff, komplexer Prozedur oder komplexer Diagnose
I13B	O	Eingriffe an Humerus, Tibia, Fibula und Sprunggelenk, ohne Mehrfacheingriff, ohne beidseitigen Eingriff, ohne komplexe Prozedur, ohne komplexe Diagnose, mit komplizierendem Eingriff

Tabelle 1.1 Liste der SwissDRGs, Version 3.0

DRG	Part.	Beschreibung
I13C	O	Eingriffe an Humerus, Tibia, Fibula und Sprunggelenk, ohne Mehrfacheingriff, ohne beidseitigen Eingriff, ohne komplexe Prozedur, ohne komplexe Diagnose, ohne komplizierenden Eingriff
I14Z	O	Revision eines Amputationsstumpfes
I15A	O	Operationen am Hirn- und Gesichtsschädel, Alter < 16 Jahre
I15B	O	Operationen am Hirn- und Gesichtsschädel, Alter > 15 Jahre
I16Z	O	Andere Eingriffe an Schulter oder Klavikula
I17Z	O	Operationen am Gesichtsschädel
I18A	O	Arthroskopie einschliesslich Biopsie oder andere Eingriffe an Kniegelenk, Ellenbogengelenk und Unterarm, Alter < 16 Jahre
I18B	O	Arthroskopie einschliesslich Biopsie oder andere Eingriffe an Kniegelenk, Ellenbogengelenk und Unterarm, Alter > 15 Jahre
I19A	O	Komplexe Wirbelkörperfusion ohne äusserst schwere CC, Alter < 18 Jahre
I19B	O	Komplexe Wirbelkörperfusion ohne äusserst schwere CC, Alter > 17 Jahre
I20A	O	Eingriffe am Fuss mit mehreren hochkomplexen Eingriffen oder mit hochkomplexem Eingriff mit komplexer Diagnose
I20B	O	Eingriffe am Fuss mit mehreren komplexen Eingriffen oder hochkomplexem Eingriff oder mit komplexem Eingriff mit komplexer Diagnose oder mit Osteomyelitis oder Arthritis oder Alter < 16 Jahre
I20C	O	Eingriffe am Fuss mit komplexem Eingriff oder mit schwerem Weichteilschaden oder mit bestimmtem Eingriff oder Kalkaneusfraktur oder komplizierender Diagnose
I20D	O	Eingriffe am Fuss ohne komplexen Eingriff, ohne schweren Weichteilschaden, ohne bestimmten Eingriff, ohne Kalkaneusfraktur, ohne komplizierende Diagnose, Alter < 16 Jahre
I20E	O	Eingriffe am Fuss ohne komplexen Eingriff, ohne schweren Weichteilschaden, ohne bestimmten Eingriff, ohne Kalkaneusfraktur, ohne komplizierende Diagnose, Alter > 15 Jahre
I21Z	O	Bestimmte Eingriffe an Hüftgelenk und Femur oder komplexe Eingriffe an Ellenbogengelenk und Unterarm
I22Z	O	Gewebe- / Hauttransplantation, ausser an der Hand mit schweren CC oder komplizierenden Prozeduren oder Eingriff an mehreren Lokalisationen oder schwerem Weichteilschaden
I23A	O	Lokale Exzision und Entfernung von Osteosynthesematerial ausser an Hüftgelenk und Femur mit komplexer Entfernung von Osteosynthesematerial oder Alter < 10 Jahre
I23B	O	Lokale Exzision und Entfernung von Osteosynthesematerial ausser an Hüftgelenk und Femur ohne komplexe Entfernung von Osteosynthesematerial, Alter > 9 Jahre
I25Z	O	Diagnostische Eingriffe an Knochen und Gelenken einschliesslich Biopsie
I27A	O	Eingriffe am Weichteilgewebe mit äusserst schweren CC oder bei bösartiger Neubildung, mit schweren CC
I27B	O	Eingriffe am Weichteilgewebe mit schweren CC oder bei bösartiger Neubildung
I27C	O	Eingriffe am Weichteilgewebe ohne äusserst schwere oder schwere CC, ausser bei bösartiger Neubildung
I28A	O	Komplexe Eingriffe an Knochen oder Bindegewebe
I28B	O	Mässig komplexe Eingriffe an Knochen oder Bindegewebe
I28C	O	Andere Eingriffe an Knochen oder Bindegewebe
I29Z	O	Komplexe Eingriffe am Schultergelenk
I30Z	O	Komplexe Eingriffe am Kniegelenk
I31Z	O	Mehrere komplexe Eingriffe an Ellenbogengelenk und Unterarm oder gelenkübergreifende Weichteildistraktion bei angeborenen Anomalien der Hand
I32A	O	Eingriffe an Handgelenk und Hand mit mehrzeitigem komplexen oder mässig komplexen Eingriff
I32B	O	Eingriffe an Handgelenk und Hand ohne mehrzeitigen Eingriff, mit komplexem oder mässig komplexem Eingriff, Alter < 6 Jahre
I32C	O	Eingriffe an Handgelenk und Hand ohne mehrzeitigen Eingriff, mit komplexem oder mässig komplexem Eingriff, mit komplizierendem Eingriff oder bei angeborener Anomalie der Hand, Alter > 5 Jahre
I32D	O	Eingriffe an Handgelenk und Hand ohne mehrzeitigen Eingriff, ohne komplexen Eingriff, ohne komplizierenden Eingriff, ausser bei angeborener Anomalie der Hand, mit mässig komplexem Eingriff, Alter > 5 Jahre
I32E	O	Eingriffe an Handgelenk und Hand ohne komplexe oder mässig komplexe Eingriffe
I33Z	O	Rekonstruktion von Extremitätenfehlbildungen
I34Z	O	Geriatrische frührehabilitative Komplexbehandlung mit bestimmter OR-Prozedur bei Krankheiten und Störungen an Muskel-Skelett-System und Bindegewebe
I36Z	O	Beidseitige Implantation einer Endoprothese an Hüft- oder Kniegelenk
I40Z	A	Frührehabilitation bei Krankheiten und Störungen an Muskel-Skelett-System und Bindegewebe
I41Z	A	Geriatrische frührehabilitative Komplexbehandlung bei Krankheiten und Störungen an Muskel-Skelett-System und Bindegewebe
I43A	O	Implantation einer Endoprothese am Kniegelenk mit äusserst schweren CC oder vollständiger Prothesenwechsel mit Neuimplantation
I43B	O	Implantation einer Endoprothese am Kniegelenk ohne äusserst schwere CC
I44Z	O	Revision oder teilweiser Wechsel einer Endoprothese am Kniegelenk
I45A	O	Implantation und Ersatz einer Bandscheibenendoprothese, mehr als ein Segment
I45B	O	Implantation und Ersatz einer Bandscheibenendoprothese, weniger als 2 Segmente
I46A	O	Prothesenwechsel am Hüftgelenk mit äusserst schweren CC oder mit allogener Knochentransplantation an Extremitäten
I46B	O	Prothesenwechsel am Hüftgelenk ohne äusserst schwere CC, ohne allogene Knochentransplantation an Extremitäten
I47Z	O	Revision oder Ersatz des Hüftgelenkes ohne komplizierende Diagnose, ohne Arthrodeese, mit komplizierendem Eingriff oder Implantation oder Wechsel einer Radiuskopffprothese
I50Z	O	Gewebe- / Hauttransplantation, ausser an der Hand, ohne komplizierende Prozeduren, ohne Eingriff an mehreren Lokalisationen, ohne schweren Weichteilschaden, ohne äusserst schwere oder schwere CC
I53Z	O	Andere Eingriffe an der Wirbelsäule ohne äusserst schwere CC, mit komplexem Eingriff oder Halotraktion
I54Z	O	Strahlentherapie bei Krankheiten und Störungen an Muskel-Skelett-System und Bindegewebe, weniger als 9 Bestrahlungen
I56Z	O	Andere Eingriffe an der Wirbelsäule ohne äusserst schwere CC, ohne komplexen Eingriff oder Implantation eines interspinösen Spreizers
I59Z	O	Andere Eingriffe an Humerus, Tibia, Fibula und Sprunggelenk oder mässig komplexe Eingriffe an Kniegelenk, Ellenbogengelenk und Unterarm
I60Z	M	Frakturen am Femurschaft, Alter < 3 Jahre
I64A	M	Osteomyelitis, Alter < 16 Jahre
I64B	M	Osteomyelitis, Alter > 15 Jahre, mit äusserst schweren oder schweren CC oder Alter > 74 Jahre
I64C	M	Osteomyelitis, ohne äusserst schwere oder schwere CC, Alter > 15 Jahre und Alter < 75 Jahre

DRG	Part.	Beschreibung
I65A	M	Bösartige Neubildung des Bindegewebes einschliesslich pathologischer Fraktur, Alter < 17 Jahre oder mit äusserst schweren CC oder mit hochkomplexer Chemotherapie
I65B	M	Bösartige Neubildung des Bindegewebes einschliesslich pathologischer Fraktur, Alter > 16 Jahre ohne äusserst schwere CC, ohne hochkomplexe Chemotherapie
I66A	M	Andere Erkrankungen des Bindegewebes, mehr als ein Belegungstag, mit hochkomplexer Diagnose, mit mehreren komplexen Diagnosen oder mit komplexer Diagnose und Dialyse, mit äusserst schweren CC
I66B	M	Andere Erkrankungen des Bindegewebes, mehr als ein Belegungstag, ohne hochkomplexe Diagnose, ohne mehrere komplexe Diagnosen, ohne komplexe Diagnose oder ohne Dialyse, mit äusserst schweren CC
I66C	M	Andere Erkrankungen des Bindegewebes, mehr als ein Belegungstag, mit hochkomplexer Diagnose, mit mehreren komplexen Diagnosen oder mit komplexer Diagnose und Dialyse, ohne äusserst schwere CC
I66D	M	Andere Erkrankungen des Bindegewebes, mehr als ein Belegungstag, ohne hochkomplexe Diagnose, ohne mehrere komplexe Diagnosen, ohne komplexe Diagnose oder ohne Dialyse, ohne äusserst schwere CC oder Frakturen an Becken und Schenkelhals
I66E	M	Andere Erkrankungen des Bindegewebes, ein Belegungstag
I68A	M	Nicht operativ behandelte Erkrankungen und Verletzungen im Wirbelsäulenbereich, mehr als ein Belegungstag, Alter > 55 Jahre oder mit äusserst schweren oder schweren CC, mit komplexer Diagnose, mit Diszitis oder infektiöser Spondylopathie
I68B	M	Nicht operativ behandelte Erkrankungen und Verletzungen im Wirbelsäulenbereich, mehr als ein Belegungstag, Alter > 55 Jahre oder äusserst schwere oder schwere CC, mit komplexer Diagnose, ohne Diszitis, ohne infektiöse Spondylopathie
I68C	M	Nicht operativ behandelte Erkrankungen und Verletzungen im Wirbelsäulenbereich, mehr als ein Belegungstag, Alter > 55 Jahre oder äusserst schwere oder schwere CC, ohne komplexe Diagnose oder andere Frakturen am Femur
I68D	M	Nicht operativ behandelte Erkrankungen und Verletzungen im Wirbelsäulenbereich, mehr als ein Belegungstag, Alter < 56 Jahre, ohne äusserst schwere oder schwere CC
I68E	M	Nicht operativ behandelte Erkrankungen und Verletzungen im Wirbelsäulenbereich, ein Belegungstag
I69Z	M	Knochenkrankheiten und spezifische Arthropathien
I71Z	M	Muskel- und Sehnerkrankungen oder Verstauchung, Zerrung und Luxation an Hüftgelenk, Becken und Oberschenkel
I72Z	M	Entzündung von Sehnen, Muskeln und Schleimbeuteln mit äusserst schweren oder schweren CC oder Frakturen am Femurschaft, Alter > 2 Jahre
I73Z	M	Nachbehandlung bei Erkrankungen des Bindegewebes
I74A	M	Verletzungen an Unterarm, Handgelenk, Hand oder Fuss mit äusserst schweren oder schweren CC oder unspezifische Arthropathien
I74B	M	Verletzungen an Unterarm, Handgelenk, Hand oder Fuss ohne äusserst schwere oder schwere CC, ohne unspezifische Arthropathien, Alter < 10 Jahre
I74C	M	Verletzungen an Unterarm, Handgelenk, Hand oder Fuss ohne äusserst schwere oder schwere CC, ohne unspezifische Arthropathien, Alter > 9 Jahre
I75A	M	Schwere Verletzungen von Schulter, Arm, Ellenbogen, Knie, Bein und Sprunggelenk mit CC
I75B	M	Schwere Verletzungen von Schulter, Arm, Ellenbogen, Knie, Bein und Sprunggelenk ohne CC oder Entzündungen von Sehnen, Muskeln und Schleimbeuteln ohne äusserst schwere oder schwere CC
I76A	M	Andere Erkrankungen des Bindegewebes und äusserst schwere CC oder septische Arthritis und Alter < 16 Jahre oder komplexe Diagnose oder Alter < 10 Jahre
I76B	M	Andere Erkrankungen des Bindegewebes ohne komplexe Diagnose, Alter > 9 Jahre
I77Z	M	Mässig schwere Verletzungen von Schulter, Arm, Ellenbogen, Knie, Bein und Sprunggelenk
I78Z	M	Leichte bis moderate Verletzungen von Schulter, Arm, Ellenbogen, Knie, Bein und Sprunggelenk
I79Z	M	Fibromyalgie
I95Z	O	Implantation einer Tumorendoprothese
I96Z	O	Frührehabilitation mit bestimmter OR-Prozedur bei Krankheiten und Störungen an Muskel-Skelett-System und Bindegewebe, mehr als 20 Tage
I97Z	A	Rheumatologische Komplexbehandlung bei Krankheiten und Störungen an Muskel-Skelett-System und Bindegewebe
I98Z	O	Komplexe Vakuumbehandlung bei Krankheiten und Störungen an Muskel-Skelett-System und Bindegewebe

MDC 09 Krankheiten und Störungen an Haut, Unterhaut und Mamma

J01Z	O	Gewebetransplantation mit mikrovaskulärer Anastomosierung bei Erkrankungen der Haut, Unterhaut und Mamma, bei bösartiger Neubildung
J02A	O	Hauttransplantation, Lappenplastik, ausgedehnte Lymphadenektomie, Gewebetransplantation mit mikrovaskulärer Anastomose mit komplexer Vakuumbehandlung oder äusserst schweren CC
J02B	O	Hauttransplantation, Lappenplastik, ausgedehnte Lymphadenektomie, Gewebetransplantation mit mikrovaskulärer Anastomose ohne komplexe Vakuumbehandlung, ohne äusserst schwere CC
J03A	O	Eingriffe an der Haut der unteren Extremität bei Ulkus oder Infektion / Entzündung mit äusserst schweren CC
J03B	O	Eingriffe an der Haut der unteren Extremität bei Ulkus oder Infektion / Entzündung ohne äusserst schwere CC
J04A	O	Eingriffe an der Haut der unteren Extremität ausser bei Ulkus oder Infektion / Entzündung, Alter > 69 Jahre oder CC
J04B	O	Eingriffe an der Haut der unteren Extremität ausser bei Ulkus oder Infektion / Entzündung, Alter < 70 Jahre ohne CC
J06Z	O	Mastektomie mit Prothesenimplantation und plastischer Operation bei bösartiger Neubildung
J07Z	O	Kleine Eingriffe an der Mamma mit axillärer Lymphknotenexzision oder äusserst schweren oder schweren CC bei bösartiger Neubildung
J08A	O	Andere Hauttransplantation oder Debridement mit komplexer Diagnose, mit zusätzlichem Eingriff an Kopf und Hals oder äusserst schweren CC, mit komplexer OR-Prozedur
J08B	O	Andere Hauttransplantation oder Debridement mit komplexer Diagnose, mit zusätzlichem Eingriff an Kopf und Hals oder äusserst schweren CC, ohne komplexe OR-Prozedur
J09A	O	Eingriffe bei Sinus pilonidalis und perianal, Alter < 16 Jahre
J09B	O	Eingriffe bei Sinus pilonidalis und perianal, Alter > 15 Jahre
J10Z	O	Plastische Operationen an Haut, Unterhaut und Mamma
J11A	O	Andere Eingriffe an Haut, Unterhaut und Mamma, mit komplizierender Diagnose
J11B	O	Andere Eingriffe an Haut, Unterhaut und Mamma ohne komplizierende Diagnose, mit mässig komplexer Prozedur
J11C	O	Andere Eingriffe an Haut, Unterhaut und Mamma ohne komplizierende Diagnose, ohne mässig komplexe Prozedur
J14A	O	Plastische Rekonstruktion der Mamma bei bösartiger Neubildung mit aufwändiger Rekonstruktion

Tabelle 1.1 Liste der SwissDRGs, Version 3.0

DRG	Part.	Beschreibung
J14B	O	Plastische Rekonstruktion der Mamma bei bösartiger Neubildung ohne aufwändige Rekonstruktion
J16Z	O	Beidseitige Mastektomie bei bösartiger Neubildung oder Strahlentherapie mit operativer Prozedur bei Krankheiten und Störungen an Haut, Unterhaut und Mamma
J18Z	O	Andere Strahlentherapie bei Krankheiten und Störungen an Haut, Unterhaut und Mamma, mehr als ein Belegungstag
J21Z	O	Andere Hauttransplantation oder Debridement mit Lymphknotenexzision oder schweren CC
J22A	O	Andere Hauttransplantation oder Debridement ohne komplexen Eingriff, ohne komplexe Diagnose, ohne äusserst schwere oder schwere CC, mit Weichteildeckung
J22B	O	Andere Hauttransplantation oder Debridement ohne komplexen Eingriff, ohne komplexe Diagnose, ohne äusserst schwere oder schwere CC, ohne Weichteildeckung
J23Z	O	Grosse Eingriffe an der Mamma bei bösartiger Neubildung ohne komplexen Eingriff
J24A	O	Eingriffe an der Mamma ausser bei bösartiger Neubildung mit ausgedehntem Eingriff
J24B	O	Eingriffe an der Mamma ausser bei bösartiger Neubildung ohne ausgedehnten Eingriff, mit komplexem Eingriff
J24C	O	Eingriffe an der Mamma ausser bei bösartiger Neubildung ohne ausgedehnten Eingriff, ohne komplexen Eingriff
J25Z	O	Kleine Eingriffe an der Mamma bei bösartiger Neubildung ohne äusserst schwere oder schwere CC
J26Z	O	Plastische Rekonstruktion der Mamma mit komplexer Hauttransplantation oder grosse Eingriffe a. d. Mamma bei bösartiger Neubildung mit komplexem Eingriff
J60Z	M	Hautulkus
J61A	M	Schwere Erkrankungen der Haut, mehr als ein Belegungstag, mit Hautulkus bei Para- / Tetraplegie oder mit äusserst schweren CC und komplexer Diagnose oder Alter > 17 Jahre
J61B	M	Schwere Erkrankungen der Haut, mehr als ein Belegungstag, ohne Hautulkus bei Para- / Tetraplegie, ohne äusserst schwere CC, mit komplexer Diagnose oder Alter > 17 Jahre
J61C	M	Schwere Erkrankungen der Haut, mehr als ein Belegungstag, ohne komplexe Diagnose, mit mässig schweren Hauterkrankungen, Alter < 18 Jahre
J62A	M	Bösartige Neubildungen der Mamma, mehr als ein Belegungstag, mit äusserst schweren CC
J62B	M	Bösartige Neubildungen der Mamma, ein Belegungstag oder ohne äusserst schwere CC
J64A	M	Infektion / Entzündung der Haut und Unterhaut mit äusserst schweren CC
J64B	M	Infektion / Entzündung der Haut und Unterhaut ohne äusserst schwere CC
J65A	M	Verletzung der Haut, Unterhaut und Mamma, Alter > 70 Jahre oder schwere CC
J65B	M	Verletzung der Haut, Unterhaut und Mamma, Alter < 71 Jahre, ohne schwere CC
J67A	M	Leichte bis moderate Hauterkrankungen mit CC
J67B	M	Leichte bis moderate Hauterkrankungen ohne CC oder Erkrankungen der Mamma ausser bösartige Neubildung
J68Z	M	Erkrankungen der Haut, ein Belegungstag

MDC 10 Endokrine, Ernährungs- und Stoffwechselkrankheiten

K01Z	O	Verschiedene Eingriffe bei Diabetes mellitus mit Komplikationen, mit Frührehabilitation oder geriatrischer frührehabitativer Komplexbehandlung
K03Z	O	Eingriffe an der Nebenniere bei bösartiger Neubildung oder Eingriffe an der Hypophyse
K04A	O	Grosse Eingriffe bei Adipositas mit komplexem Eingriff
K04B	O	Grosse Eingriffe bei Adipositas ohne komplexen Eingriff
K06A	O	Eingriffe an Schilddrüse, Nebenschilddrüse und Ductus thyreoglossus, mit Para- / Thyreidektomie durch Sternotomie oder bei bösartiger Neubildung mit schweren CC
K06B	O	Eingriffe an Schilddrüse, Nebenschilddrüse und Ductus thyreoglossus, mit Parathyreidektomie ohne Sternotomie oder schwere CC, ohne bösartige Neubildung mit schweren CC
K06C	O	Eingriffe an Schilddrüse, Nebenschilddrüse und Ductus thyreoglossus, ohne Parathyreidektomie, ohne äusserst schwere oder schwere CC
K07Z	O	Andere Eingriffe bei Adipositas
K09A	O	Andere Prozeduren bei endokrinen, Ernährungs- und Stoffwechselkrankheiten, Alter < 10 Jahre oder äusserst schwere CC
K09B	O	Andere Prozeduren bei endokrinen, Ernährungs- und Stoffwechselkrankheiten, Alter > 9 Jahre, ohne äusserst schwere CC
K14Z	O	Eingriffe an der Nebenniere ausser bei bösartiger Neubildung und ausgedehnte Lymphadenektomie
K15A	O	Strahlentherapie bei endokrinen, Ernährungs- und Stoffwechselkrankheiten, mehr als ein Belegungstag, ausser Radiojodtherapie
K15B	O	Strahlentherapie bei endokrinen, Ernährungs- und Stoffwechselkrankheiten, mehr als ein Belegungstag, mit hoch komplexer Radiojodtherapie
K15C	O	Strahlentherapie bei endokrinen, Ernährungs- und Stoffwechselkrankheiten, mehr als ein Belegungstag, mit mässig komplexer Radiojodtherapie
K15D	O	Strahlentherapie bei endokrinen, Ernährungs- und Stoffwechselkrankheiten, mehr als ein Belegungstag, mit anderer Radiojodtherapie
K25Z	O	Komplexbehandlung bei multiresistenten Erregern mit OR-Prozedur bei endokrinen, Ernährungs- und Stoffwechselkrankheiten
K33Z	O	Mehrzeitige komplexe OR-Prozeduren bei endokrinen, Ernährungs- und Stoffwechselkrankheiten
K43Z	A	Frührehabilitation bei endokrinen, Ernährungs- und Stoffwechselkrankheiten
K44Z	A	Geriatrische frührehabilitative Komplexbehandlung bei endokrinen, Ernährungs- und Stoffwechselkrankheiten
K60A	M	Diabetes mellitus und schwere Ernährungsstörungen, Alter < 16 Jahre, mit multimodaler Komplexbehandlung bei Diabetes mellitus
K60B	M	Diabetes mellitus mit komplizierenden Diagnosen oder äusserst schweren CC oder schwere Ernährungsstörungen
K60C	M	Diabetes mellitus, Alter < 11 Jahre oder Alter < 16 Jahre mit schweren CC oder bestimmter Diagnose, ohne multimodale Komplexbehandlung bei Diabetes mellitus
K60D	M	Diabetes mellitus, Alter > 15 Jahre, mit schweren CC oder bestimmter Diagnose
K60E	M	Diabetes mellitus, Alter > 10 Jahre, ohne äusserst schwere oder schwere CC, ohne bestimmte Diagnose
K62A	M	Verschiedene Stoffwechselerkrankungen bei Para-/Tetraplegie oder mit komplizierender Diagnose
K62B	M	Verschiedene Stoffwechselerkrankungen ausser bei Para-/Tetraplegie, ohne komplizierende Diagnose
K63A	M	Angeborene Stoffwechselstörungen, mehr als ein Belegungstag, Alter < 8 Jahre
K63B	M	Angeborene Stoffwechselstörungen, mehr als ein Belegungstag, Alter > 7 Jahre
K63C	M	Angeborene Stoffwechselstörungen, ein Belegungstag
K64A	M	Endokrinopathien, mit komplexer Diagnose und äusserst schweren CC

DRG Part. Beschreibung

K64B	M	Endokrinopathien, Alter < 6 Jahre mit komplexer Diagnose oder äusserst schweren CC
K64C	M	Endokrinopathien, Alter > 5 Jahre mit komplexer Diagnose, äusserst schweren CC oder komplexer Radiojoddiagnostik oder Alter < 10 Jahre
K64D	M	Endokrinopathien, ohne komplexe Diagnose, ohne äusserst schwere CC, ohne komplexe Radiojoddiagnostik, Alter > 9 Jahre
K77Z	M	Komplexbehandlung bei multiresistenten Erregern bei endokrinen, Ernährungs- und Stoffwechselkrankheiten

MDC 11 Krankheiten und Störungen der Harnorgane

L02A	O	Operatives Einbringen eines Peritonealdialysekatheters, Alter < 10 Jahre oder mit äusserst schweren CC
L02B	O	Operatives Einbringen eines Peritonealdialysekatheters, Alter > 9 Jahre, ohne äusserst schwere CC
L03Z	O	Nieren-, Ureter- und grosse Harnblaseneingriffe bei Neubildung, Alter < 19 Jahre oder mit äusserst schweren CC oder ausser bei Neubildung, mit äusserst schweren CC oder Kombinationseingriff
L04A	O	Nieren-, Ureter- und grosse Harnblaseneingriffe ausser bei Neubildung, ohne äusserst schwere CC, ohne Kombinationseingriff, Alter < 1 Jahr
L04B	O	Nieren-, Ureter- und grosse Harnblaseneingriffe ausser bei Neubildung, ohne äusserst schwere CC, ohne Kombinationseingriff, Alter > 0 Jahre und Alter < 16 Jahre
L04C	O	Nieren-, Ureter- und grosse Harnblaseneingriffe ausser bei Neubildung, ohne äusserst schwere CC, ohne Kombinationseingriff, Alter > 15 Jahre
L05A	O	Transurethrale Prostataresektion mit äusserst schweren CC
L05B	O	Transurethrale Prostataresektion ohne äusserst schwere CC
L06A	O	Kleine Eingriffe an der Harnblase mit äusserst schweren CC
L06B	O	Kleine Eingriffe an der Harnblase ohne äusserst schwere CC
L08A	O	Komplexe Eingriffe an der Urethra, Alter < 10 Jahre
L08B	O	Komplexe Eingriffe an der Urethra, Alter > 9 Jahre
L09A	O	Andere Eingriffe bei Erkrankungen der Harnorgane, Alter < 2 Jahre oder mit äusserst schweren CC
L09B	O	Andere Eingriffe bei Erkrankungen der Harnorgane, Alter > 1 Jahr, ohne äusserst schwere CC
L10Z	O	Blasenrekonstruktion und kontinenter Pouch bei Neubildung ohne Multiviszeraler Eingriff oder Nieren-, Ureter- und grosse Harnblaseneingriffe bei Neubildung, Alter < 19 Jahre oder mit äusserst schweren CC oder Kombinationseingriff, mit grossem Eingriff am Darm
L11Z	O	Komplexe transurethrale, perkutan-transrenale und andere retroperitoneale Eingriffe mit extrakorporaler Stosswellenlithotripsie (ESWL)
L12Z	O	Strahlentherapie bei Krankheiten und Störungen der Harnorgane, mehr als ein Belegungstag
L13A	O	Nieren-, Ureter- und grosse Harnblaseneingriffe bei Neubildung, Alter > 18 Jahre, ohne Kombinationseingriff, mit CC
L13B	O	Nieren-, Ureter- und grosse Harnblaseneingriffe bei Neubildung, Alter > 18 Jahre, ohne Kombinationseingriff, ohne CC
L17A	O	Andere Eingriffe an der Urethra, Alter < 16 Jahre
L17B	O	Andere Eingriffe an der Urethra, Alter > 15 Jahre
L18A	O	Komplexe transurethrale, perkutan-transrenale und andere retroperitoneale Eingriffe ohne extrakorporale Stosswellenlithotripsie (ESWL) mit äusserst schweren CC
L18B	O	Komplexe transurethrale, perkutan-transrenale und andere retroperitoneale Eingriffe ohne extrakorporale Stosswellenlithotripsie (ESWL) ohne äusserst schwere CC
L19Z	O	Transurethrale Eingriffe ausser Prostataresektion und komplexe Ureterorenoskopien mit extrakorporaler Stosswellenlithotripsie (ESWL) oder perkutane Thermoablation der Niere
L20A	O	Transurethrale Eingriffe ausser Prostataresektion und komplexe Ureterorenoskopien, mit äusserst schweren CC
L20B	O	Transurethrale Eingriffe ausser Prostataresektion und komplexe Ureterorenoskopien ohne extrakorporale Stosswellenlithotripsie (ESWL) ohne äusserst schwere CC, mit komplexem Eingriff oder Para- / Tetraplegie
L20C	O	Transurethrale Eingriffe ausser Prostataresektion und komplexe Ureterorenoskopien ohne extrakorporale Stosswellenlithotripsie (ESWL), ohne äusserst schwere CC, ohne komplexen Eingriff, ohne Para- / Tetraplegie
L33Z	O	Mehrzeitige komplexe OR-Prozeduren bei Krankheiten und Störungen der Harnorgane
L38Z	O	Komplizierende Prozeduren mit bestimmtem operativen Eingriff oder Multiviszeraler Eingriff bei Krankheiten und Störungen der Harnorgane
L40Z	A	Diagnostische Ureterorenoskopie
L42A	A	Extrakorporale Stosswellenlithotripsie (ESWL) bei Harnsteinen mit auxiliären Massnahmen oder bei Para- / Tetraplegie
L42B	A	Extrakorporale Stosswellenlithotripsie (ESWL) bei Harnsteinen ohne auxiliäre Massnahmen, ausser bei Para- / Tetraplegie
L44Z	A	Geriatrische frührehabilitative Komplexbehandlung bei Krankheiten und Störungen der Harnorgane
L60A	M	Niereninsuffizienz, mehr als ein Belegungstag, mit Dialyse, akutem Nierenversagen und äusserst schweren CC oder mit Dialyse und akutem Nierenversagen oder äusserst schweren CC, Alter < 16 Jahre
L60B	M	Niereninsuffizienz, mehr als ein Belegungstag, mit Dialyse und akutem Nierenversagen oder äusserst schweren CC, Alter > 15 Jahre
L60C	M	Niereninsuffizienz, mehr als ein Belegungstag, mit Dialyse oder äusserst schweren CC
L60D	M	Niereninsuffizienz, mehr als ein Belegungstag, ohne Dialyse, ohne äusserst schwere CC
L62A	M	Neubildungen der Harnorgane mit äusserst schweren CC
L62B	M	Neubildungen der Harnorgane ohne äusserst schwere CC
L63A	M	Infektionen der Harnorgane mit äusserst schweren CC, mit Komplexbehandlung bei multiresistenten Erregern
L63B	M	Infektionen der Harnorgane mit äusserst schweren CC, ohne Komplexbehandlung bei multiresistenten Erregern, Alter < 6 Jahre
L63C	M	Infektionen der Harnorgane mit äusserst schweren CC, ohne Komplexbehandlung bei multiresistenten Erregern, Alter > 5 Jahre
L63D	M	Infektionen der Harnorgane ohne äusserst schwere CC, Alter < 3 Jahre
L63E	M	Infektionen der Harnorgane ohne äusserst schwere CC, Alter > 2 Jahre und Alter < 6 Jahre
L63F	M	Infektionen der Harnorgane ohne äusserst schwere CC, Alter > 5 Jahre
L64A	M	Hamsteine und Harnwegsobstruktion, Alter > 75 Jahre od. mit äusserst schweren oder schweren CC oder Urethrastruktur, andere leichte bis moderate Erkr. der Harnorgane, mehr als ein Beleg.tag oder Beschw. und Symptome der Harnorgane oder Urethrozystoskopie
L64B	M	Hamsteine und Harnwegsobstruktion, Alter < 76 Jahre und ohne äusserst schwere oder schwere CC
L68A	M	Andere mässig schwere Erkrankungen der Harnorgane oder Harnblasenlähmung, mehr als ein Belegungstag, Alter < 6 Jahre
L68B	M	Andere mässig schwere Erkrankungen der Harnorgane oder Harnblasenlähmung, mehr als ein Belegungstag, Alter > 5 Jahre
L69A	M	Andere schwere Erkrankungen der Harnorgane, mehr als ein Belegungstag mit äusserst schweren CC oder Alter < 10 Jahre
L69B	M	Andere schwere Erkrankungen der Harnorgane, mehr als ein Belegungstag ohne äusserst schwere CC, Alter > 9 Jahre
L70A	M	Krankheiten und Störungen der Harnorgane, ein Belegungstag, Alter < 16 Jahre, ausser bei Niereninsuffizienz ohne Dialyse

Tabelle 1.1 Liste der SwissDRGs, Version 3.0

DRG Part. Beschreibung

L70B	M	Krankheiten und Störungen der Harnorgane, ein Belegungstag, Alter > 15 Jahre oder Niereninsuffizienz, ohne Dialyse
L71Z	M	Niereninsuffizienz, ein Belegungstag mit Dialyse
L72Z	M	Thrombotische Mikroangiopathie oder Hämolytisch-urämisches Syndrom

MDC 12 Krankheiten und Störungen der männlichen Geschlechtsorgane

M01A	O	Grosse Eingriffe an den Beckenorganen beim Mann mit äusserst schweren CC
M01B	O	Grosse Eingriffe an den Beckenorganen beim Mann ohne äusserst schwere CC oder bestimmte Eingriffe an den Beckenorganen beim Mann mit äusserst schweren CC
M02A	O	Transurethrale Prostataresektion mit äusserst schweren CC
M02B	O	Transurethrale Prostataresektion ohne äusserst schwere CC
M03A	O	Eingriffe am Penis, Alter < 18 Jahre
M03B	O	Eingriffe am Penis, Alter > 17 Jahre
M04A	O	Eingriffe am Hoden mit äusserst schweren CC
M04B	O	Eingriffe am Hoden ohne äusserst schwere CC, Alter < 3 Jahre
M04C	O	Eingriffe am Hoden ohne äusserst schwere CC, Alter > 2 Jahre
M05Z	O	Zirkumzision und andere Eingriffe am Penis
M06Z	O	Anderer OR-Prozeduren an den männlichen Geschlechtsorganen
M07Z	O	Brachytherapie bei Krankheiten und Störungen der männlichen Geschlechtsorgane, Implantation von > 10 Seeds
M09A	O	OR-Prozeduren an den männlichen Geschlechtsorganen bei bösartiger Neubildung mit äusserst schweren CC oder bestimmte Eingriffe an den Beckenorganen beim Mann ohne äusserst schwere CC
M09B	O	OR-Prozeduren an den männlichen Geschlechtsorganen bei bösartiger Neubildung ohne äusserst schwere CC
M10Z	O	Strahlentherapie bei Krankheiten und Störungen der männlichen Geschlechtsorgane, mehr als ein Belegungstag oder interstitielle Brachytherapie
M11Z	O	Transurethrale Laserdestruktion der Prostata
M37Z	O	Grosse Eingriffe an Darm oder Harnblase bei Erkrankungen und Störungen der männlichen Geschlechtsorgane
M60A	M	Bösartige Neubildungen der männlichen Geschlechtsorgane, mehr als ein Belegungstag, Alter < 11 Jahre oder mit äusserst schweren CC
M60B	M	Bösartige Neubildungen der männlichen Geschlechtsorgane, ein Belegungstag oder Alter > 10 Jahre, ohne äusserst schwere CC
M61Z	M	Benigne Prostatahyperplasie
M62Z	M	Infektion / Entzündung der männlichen Geschlechtsorgane
M64Z	M	Anderer Krankheiten der männlichen Geschlechtsorgane und Sterilisation beim Mann

MDC 13 Krankheiten und Störungen der weiblichen Geschlechtsorgane

N01A	O	Beckeneviszeration bei der Frau und radikale Vulvektomie oder bestimmte Lymphadenektomie mit äusserst schweren CC
N01B	O	Beckeneviszeration bei der Frau und radikale Vulvektomie oder bestimmte Lymphadenektomie mit schweren CC
N01C	O	Beckeneviszeration bei der Frau und radikale Vulvektomie oder bestimmte Lymphadenektomie ohne äusserst schwere oder schwere CC
N02A	O	Eingriffe an Uterus und Adnexen bei bösartiger Neubildung der Ovarien und Adnexen, mit äusserst schweren CC
N02B	O	Eingriffe an Uterus und Adnexen bei bösartiger Neubildung der Ovarien und Adnexen, mit schweren CC oder CC
N02C	O	Eingriffe an Uterus und Adnexen bei bösartiger Neubildung der Ovarien und Adnexen, ohne CC
N03A	O	Eingriffe an Uterus und Adnexen bei bösartiger Neubildung anderer Organe, mit äusserst schweren CC
N03B	O	Eingriffe an Uterus und Adnexen bei bösartiger Neubildung anderer Organe, ohne äusserst schwere CC
N04Z	O	Hysterektomie ausser bei bösartiger Neubildung, mit äusserst schweren oder schweren CC oder komplexem Eingriff
N05A	O	Ovariectomien und komplexe Eingriffe an den Tubae uterinae ausser bei bösartiger Neubildung, mit äusserst schweren oder schweren CC
N05B	O	Ovariectomien und komplexe Eingriffe an den Tubae uterinae ausser bei bösartiger Neubildung, ohne äusserst schwere oder schwere CC, bei Endometriose
N05C	O	Ovariectomien und komplexe Eingriffe an den Tubae uterinae ausser bei bösartiger Neubildung, ohne äusserst schwere oder schwere CC, ausser bei Endometriose
N06Z	O	Komplexe rekonstruktive Eingriffe an den weiblichen Geschlechtsorganen
N07Z	O	Anderer Eingriffe an Uterus und Adnexen ausser bei bösartiger Neubildung, mit komplexer Diagnose
N08Z	O	Endoskopische Eingriffe an den weiblichen Geschlechtsorganen
N09Z	O	Anderer Eingriffe an Vagina, Zervix und Vulva oder Brachytherapie bei Krankheiten und Störungen der weiblichen Geschlechtsorgane ohne äusserst schwere CC
N10Z	O	Diagnostische Kürettage, Hysteroskopie, Sterilisation, Pertubation
N11A	O	Anderer OR-Prozeduren an den weiblichen Geschlechtsorganen mit bestimmtem Eingriff oder äusserst schweren CC
N11B	O	Anderer OR-Prozeduren an den weiblichen Geschlechtsorganen ohne bestimmten Eingriff, ohne äusserst schwere CC
N13A	O	Grosse Eingriffe an Vagina, Zervix und Vulva, Alter > 80 Jahre oder äusserst schwere oder schwere CC
N13B	O	Grosse Eingriffe an Vagina, Zervix und Vulva, Alter < 81 Jahre, ohne äusserst schwere oder schwere CC
N14Z	O	Hysterektomie mit Beckenbodenplastik ausser bei bösartiger Neubildung oder Brachytherapie bei Krankheiten und Störungen der weiblichen Geschlechtsorgane, mehr als ein Belegungstag, mit äusserst schweren CC
N16Z	O	Strahlentherapie bei Krankheiten und Störungen der weiblichen Geschlechtsorgane, mehr als ein Belegungstag, weniger als 9 Bestrahlungen
N21Z	O	Hysterektomie ausser bei bösartiger Neubildung, ohne äusserst schwere oder schwere CC, ohne komplexen Eingriff
N23Z	O	Anderer rekonstruktive Eingriffe an den weiblichen Geschlechtsorganen oder Myomenukleation
N25Z	O	Anderer Eingriffe an Uterus und Adnexen ausser bei bösartiger Neubildung, ohne komplexe Diagnose oder diagnostische Laparoskopie
N33Z	O	Mehrzeitige Eingriffe oder komplizierende Prozeduren mit bestimmtem operativen Eingriff bei Krankheiten und Störungen der weiblichen Geschlechtsorgane
N34Z	O	Grosse Eingriffe an Darm oder Harnblase bei Krankheiten und Störungen der weiblichen Geschlechtsorgane
N60A	M	Bösartige Neubildung der weiblichen Geschlechtsorgane, mehr als ein Belegungstag, Alter < 19 Jahre oder äusserst schwere CC
N60B	M	Bösartige Neubildung der weiblichen Geschlechtsorgane, ein Belegungstag oder Alter > 18 Jahre, ohne äusserst schwere CC
N61Z	M	Infektion und Entzündung der weiblichen Geschlechtsorgane

DRG Part. Beschreibung

N62A	M	Menstruationsstörungen und andere Erkrankungen der weiblichen Geschlechtsorgane mit komplexer Diagnose
N62B	M	Menstruationsstörungen und andere Erkrankungen der weiblichen Geschlechtsorgane ohne komplexe Diagnose

MDC 14 Schwangerschaft, Geburt und Wochenbett

O01A	O	Sectio caesarea mit mehreren komplizierenden Diagnosen, Schwangerschaftsdauer bis 25 vollendete Wochen (SSW) oder mit intrauteriner Therapie
O01B	O	Sectio caesarea mit mehreren komplizierenden Diagnosen, Schwangerschaftsdauer 26 bis 33 vollendete Wochen (SSW), ohne intrauterine Therapie oder mit komplizierender Diagnose, bis 25 SSW oder Thromboembolie während der Gestationsperiode mit OR-Proz.
O01C	O	Sectio caesarea mit mehreren kompliz. Diagnosen, Schwangerschaftsdauer > 33 vollendete Wochen (SSW), ohne intrauterine Therapie oder mit kompliz. Diagn., 26 bis 33 SSW oder mit komplexer Diagn. oder bis 33 SSW oder mit kompl. Diagn., mit äusserst schw. CC
O01D	O	Sectio caesarea mit mehreren kompliz. Diagnosen, Schwangerschaftsdauer > 33 vollendete Wochen (SSW), ohne intrauterine Therapie oder mit kompliz. Diagnose, 26 bis 33 SSW oder mit kompl. Diagn. oder bis 33 SSW oder mit kompl. Diagn., ohne äusserst schw. CC
O01E	O	Sectio caesarea mit komplizierender Diagnose, Schwangerschaftsdauer mehr als 33 vollendete Wochen (SSW), ohne komplexe Diagnose
O01F	O	Sectio caesarea ohne komplizierende Diagnose, Schwangerschaftsdauer mehr als 33 vollendete Wochen (SSW), ohne komplexe Diagnose
O02A	O	Vaginale Entbindung mit komplizierender OR-Prozedur, Schwangerschaftsdauer bis 33 vollendete Wochen oder mit intrauteriner Therapie
O02B	O	Vaginale Entbindung mit komplizierender OR-Prozedur, Schwangerschaftsdauer mehr als 33 vollendete Wochen, ohne intrauterine Therapie
O03Z	O	Extrauterin gravidität
O04Z	O	Stationäre Aufnahme nach Entbindung oder Abort mit OR-Prozedur
O05A	O	Cerclage und Muttermundverschluss
O05B	O	Bestimmte OR-Prozeduren in der Schwangerschaft ohne Cerclage, ohne Muttermundverschluss
O06Z	O	Intrauterine Therapie des Feten
O40Z	A	Abort mit Dilatation und Kürettage, Aspirationskürettage oder Hysterotomie
O60A	M	Vaginale Entbindung mit mehreren komplizierenden Diagnosen, mindestens eine schwer, Schwangerschaftsdauer bis 33 vollendete Wochen oder mit komplizierender Prozedur
O60B	M	Vaginale Entbindung mit mehreren komplizierenden Diagnosen, mindestens eine schwer, Schwangerschaftsdauer mehr als 33 vollendete Wochen, ohne komplizierende Prozedur oder Thromboembolie während der Gestationsperiode ohne OR-Proz.
O60C	M	Vaginale Entbindung mit schwerer oder mässig schwerer komplizierender Diagnose
O60D	M	Vaginale Entbindung ohne komplizierende Diagnose
O61Z	M	Stationäre Aufnahme nach Entbindung oder Abort ohne OR-Prozedur
O62Z	M	Drohender Abort
O63Z	M	Abort ohne Dilatation und Kürettage, Aspirationskürettage oder Hysterotomie
O64A	M	Frustrane Wehen, mehr als ein Belegungstag
O64B	M	Frustrane Wehen, ein Belegungstag
O65A	M	Andere vorgeburtliche stationäre Aufnahme mit äusserst schweren oder schweren CC oder komplexer Diagnose, Schwangerschaftsdauer 20 bis 33 vollendete Wochen
O65B	M	Andere vorgeburtliche stationäre Aufnahme mit äuss. schweren oder schweren CC oder kompl. Diagnose, Schwangerschaftsdauer bis 19 oder mehr als 33 vollendete Wochen, oder ohne äuss. schw. oder schw. CC, ohne komplexe Diagnose, 26 bis 33 vollendete Wochen
O65C	M	Andere vorgeburtliche stationäre Aufnahme ohne äusserst schwere oder schwere CC, ohne komplexe Diagnose, Schwangerschaftsdauer bis 26 oder mehr als 33 vollendete Wochen

MDC 15 Neugeborene

P02A	O	Kardiothorakale oder Gefässeingriffe bei Neugeborenen mit Beatmung > 95 Stunden
P02B	O	Kardiothorakale oder Gefässeingriffe bei Neugeborenen ohne Beatmung > 95 Stunden
P03A	O	Neugeborenes, Aufnahmegegewicht 1000 - 1499 g mit mehreren schweren Problemen, mit Beatmung > 479 Stunden
P03B	O	Neugeborenes, Aufnahmegegewicht 1000 - 1499 g, mit mehreren schweren Problemen, mit Beatmung > 95 und < 241 Stunden
P03C	O	Neugeborenes, Aufnahmegegewicht 1000 - 1499 g mit signifikanter OR-Prozedur oder Beatmung > 95 Stunden
P04A	O	Neugeborenes, Aufnahmegegewicht 1000 - 1999 g mit Beatmung > 240 Stunden, mit mehreren schweren Problemen oder mehrzeitigen komplexen OR-Prozeduren
P04B	O	Neugeborenes, Aufnahmegegewicht 1500 - 1999 g mit signifikanter OR-Prozedur oder Beatmung > 95 und < 241 Stunden, mit mehreren schweren Problemen oder mehrzeitigen komplexen OR-Prozeduren
P04C	O	Neugeborenes, Aufnahmegegewicht 1500 - 1999 g mit signifikanter OR-Prozedur oder Beatmung > 95 Stunden, ohne mehrere schwere Probleme, ohne mehrzeitige komplexe OR-Prozeduren
P05A	O	Neugeborenes, Aufnahmegegewicht > 1999 g mit signifikanter OR-Prozedur oder Beatmung > 95 Stunden oder mit mehrzeitigen komplexen OR-Prozeduren, mit mehreren schweren Problemen
P05B	O	Neugeborenes, Aufnahmegegewicht > 1999 g mit signifikanter OR-Prozedur, mit mehreren schweren Problemen, ohne mehrzeitige komplexe OR-Prozeduren, ohne Beatmung > 95 Stunden
P05C	O	Neugeborenes, Aufnahmegegewicht > 1999 g mit signifikanter OR-Prozedur oder Beatmung > 95 Stunden, ohne mehrere schwere Probleme
P60A	M	Neugeborenes, verstorben, ein Belegungstag, ohne bestimmte Prozedur und nicht zuverlegt
P60B	M	Neugeborenes, verstorben < 5 Tage nach Aufnahme ohne signifikante OR-Prozedur
P60C	M	Neugeborenes, verlegt < 5 Tage nach Aufnahme ohne signifikante OR-Prozedur, zuverlegt oder Beatmung > 24 Stunden
P60D	M	Neugeborenes, verlegt < 5 Tage nach Aufnahme ohne signifikante OR-Prozedur, nicht zuverlegt, ohne Beatmung > 24 Stunden
P61A	M	Neugeborenes, Aufnahmegegewicht < 1000 g mit signifikanter OR-Prozedur
P61B	M	Neugeborenes, Aufnahmegegewicht < 1000 g ohne signifikante OR-Prozedur
P61C	M	Neugeborenes, Aufnahmegegewicht < 1000 g, verstorben < 29 Tage nach Aufnahme
P63Z	M	Neugeborenes, Aufnahmegegewicht 1000 - 1249 g ohne signifikante OR-Prozedur, ohne Beatmung > 95 Stunden
P64Z	M	Neugeborenes, Aufnahmegegewicht 1250 - 1499 g ohne signifikante OR-Prozedur, ohne Beatmung > 95 Stunden
P65A	M	Neugeborenes, Aufnahmegegewicht 1500 - 1999 g ohne signifikante OR-Prozedur, ohne Beatmung > 95 Stunden, mit mehreren schweren Problemen

Tabelle 1.1 Liste der SwissDRGs, Version 3.0

DRG	Part.	Beschreibung
P65B	M	Neugeborenes, Aufnahmegegewicht 1500 - 1999 g ohne signifikante OR-Prozedur, mit Beatmung > 24 und < 96 Stunden oder mit schwerem Problem
P65C	M	Neugeborenes, Aufnahmegegewicht 1500 - 1999 g ohne signifikante OR-Prozedur, ohne Beatmung > 24 Stunden, mit anderem Problem
P65D	M	Neugeborenes, Aufnahmegegewicht 1500 - 1999 g ohne signifikante OR-Prozedur, ohne Beatmung > 24 Stunden, ohne Problem
P66A	M	Neugeborenes, Aufnahmegegewicht 2000 - 2499 g ohne signifikante OR-Prozedur, ohne Beatmung > 95 Stunden, mit mehreren schweren Problemen
P66B	M	Neugeborenes, Aufnahmegegewicht 2000 - 2499 g ohne signifikante OR-Prozedur, mit Beatmung > 24 und < 96 Stunden oder mit schwerem Problem
P66C	M	Neugeborenes, Aufnahmegegewicht 2000 - 2499 g ohne signifikante OR-Prozedur, ohne Beatmung > 24 Stunden, mit anderem Problem
P66D	M	Neugeborenes, Aufnahmegegewicht 2000 - 2499 g ohne signifikante OR-Prozedur, ohne Beatmung > 24 Stunden, ohne Problem oder neugeborener Mehrling, Aufnahmegegewicht > 2499 g ohne OR-Prozedur, ohne Beatmung > 95 Stunden, ohne Problem oder ein Belegungstag
P67A	M	Neugeborenes, Aufnahmegegewicht > 2499 g ohne signifikante OR-Prozedur, ohne Beatmung > 95 Stunden, mit mehreren schweren Problemen
P67B	M	Neugeborenes, Aufnahmegegewicht > 2499 g ohne signifikante OR-Prozedur, ohne Beatmung > 95 Stunden, mit schwerem Problem oder mit anderem Problem, mehr als ein Belegungstag oder mit nicht signifikanter OR-Prozedur, mit komplizierender Diagnose
P67C	M	Neugeborenes, Aufnahmegegewicht > 2499 g ohne signifikante OR-Prozedur, ohne Beatmung > 95 Stunden, mit anderem Problem, mehr als ein Belegungstag oder mit nicht signifikanter OR-Prozedur, ohne komplizierende Diagnose
P67D	M	Neugeborener Einling, Aufnahmegegewicht > 2499 g ohne OR-Prozedur, ohne Beatmung > 95 Stunden, ohne schweres Problem, ohne anderes Problem oder ein Belegungstag

MDC 16 Krankheiten des Blutes, der blutbildenden Organe und des Immunsystems

Q01Z	O	Eingriffe an der Milz
Q02A	O	Verschiedene OR-Prozeduren bei Krankheiten des Blutes, der blutbildenden Organe und des Immunsystems, mit äusserst schweren CC
Q02B	O	Verschiedene OR-Prozeduren bei Krankheiten des Blutes, der blutbildenden Organe und des Immunsystems, ohne äusserst schwere CC
Q03A	O	Kleine Eingriffe bei Krankheiten des Blutes, der blutbildenden Organe und des Immunsystems, Alter < 18 Jahre
Q03B	O	Kleine Eingriffe bei Krankheiten des Blutes, der blutbildenden Organe und des Immunsystems, Alter > 17 Jahre
Q60A	M	Erkrankungen des retikuloendothelialen Systems, des Immunsystems und Gerinnungsstörungen mit komplexer Diagnose, mit Milzverletzung, Alter < 16 Jahre
Q60B	M	Erkrankungen des retikuloendothelialen Systems, des Immunsystems und Gerinnungsstörungen mit komplexer Diagnose, Alter < 16 Jahre
Q60C	M	Erkrankungen des retikuloendothelialen Systems, des Immunsystems und Gerinnungsstörungen mit komplexer Diagnose, Alter > 15 Jahre
Q60D	M	Erkrankungen des retikuloendothelialen Systems, des Immunsystems und Gerinnungsstörungen ohne komplexe Diagnose, ohne Milzverletzung, Alter > 15 Jahre
Q61A	M	Erkrankungen der Erythrozyten ohne komplexe Diagnose, ohne aplastische Anämie, mit äusserst schweren CC
Q61B	M	Erkrankungen der Erythrozyten mit komplexer Diagnose
Q61C	M	Erkrankungen der Erythrozyten ohne komplexe Diagnose, mit aplastischer Anämie, Alter < 16 Jahre
Q61D	M	Erkrankungen der Erythrozyten ohne komplexe Diagnose, mit aplastischer Anämie, Alter > 15 Jahre
Q61E	M	Erkrankungen der Erythrozyten ohne komplexe Diagnose, ohne aplastische Anämie, ohne äusserst schwere CC

MDC 17 Hämatologische und solide Neubildungen

R01A	O	Lymphom und Leukämie mit grossen OR-Prozeduren, mit komplexer OR-Prozedur
R01B	O	Lymphom und Leukämie mit grossen OR-Prozeduren, ohne komplexe OR-Prozedur
R02Z	O	Grosse OR-Proz. mit äuss. schw. CC, mit komplexer OR-Proz. bei hämatol. und soliden Neubildungen oder Lymphom und Leukämie mit best. OR-Proz., mit äuss. schw. CC, oder mit best. OR-Proz. mit schw. CC od. mit and. OR-Proz. mit äuss. schw. CC, Alter < 16 J.
R04A	O	Anderer hämatologische und solide Neubildungen mit bestimmter OR-Prozedur, mit äusserst schweren oder schweren CC
R04B	O	Anderer hämatologische und solide Neubildungen mit anderer OR-Prozedur, mit äusserst schweren oder schweren CC
R07A	O	Strahlentherapie bei hämatologischen und soliden Neubildungen, weniger als 9 Bestrahlungen, Alter < 19 Jahre oder mit äusserst schweren CC
R07B	O	Strahlentherapie bei hämatologischen und soliden Neubildungen, weniger als 9 Bestrahlungen, Alter > 18 Jahre, ohne äusserst schwere CC
R11A	O	Lymphom und Leukämie mit bestimmter OR-Prozedur, mit schweren CC oder mit anderen OR-Prozeduren, mit äusserst schweren CC, Alter > 15 Jahre
R11B	O	Lymphom und Leukämie mit bestimmter OR-Prozedur, ohne äusserst schwere oder schwere CC oder mit anderen OR-Prozeduren, mit schweren CC
R11C	O	Lymphom und Leukämie mit anderen OR-Prozeduren ohne äusserst schwere oder schwere CC
R12A	O	Anderer hämatologische und solide Neubildungen mit grossen OR-Prozeduren, mit äusserst schweren CC, ohne komplexe OR-Prozedur
R12B	O	Anderer hämatologische und solide Neubildungen mit grossen OR-Prozeduren ohne äusserst schwere CC, mit komplexer OR-Prozedur
R12C	O	Anderer hämatologische und solide Neubildungen mit grossen OR-Prozeduren ohne äusserst schwere CC, ohne komplexe OR-Prozedur
R13Z	O	Anderer hämatologische und solide Neubildungen mit bestimmter OR-Prozedur, ohne äusserst schwere oder schwere CC
R14Z	O	Anderer hämatologische und solide Neubildungen mit anderen OR-Prozeduren ohne äusserst schwere oder schwere CC oder Therapie mit offenen Nukliden bei hämatologischen und soliden Neubildungen, mehr als ein Belegungstag
R16Z	O	Hochkomplexe Chemotherapie mit operativem Eingriff bei hämatologischen und soliden Neubildungen
R60A	M	Akute myeloische Leukämie mit hochkomplexer Chemotherapie
R60B	M	Akute myeloische Leukämie mit intensiver Chemotherapie, mit komplizierender Diagnose oder Dialyse oder Portimplantation oder äusserst schweren CC oder mit mässig komplexer Chemotherapie mit komplizierender Diagnose oder Dialyse oder Portimplantation
R60C	M	Akute myeloische Leukämie mit intensiver Chemotherapie ohne komplizierende Diagnose, Dialyse oder Portimplant., ohne äusserst schwere CC oder mit mässig komplexer Chemoth. mit äusserst schweren CC oder mit Dialyse oder äusserst schweren CC, Alter < 16 Jahre
R60D	M	Akute myeloische Leukämie mit Dialyse oder äusserst schweren CC, Alter > 15 Jahre
R60E	M	Akute myeloische Leukämie mit mässig komplexer Chemotherapie, ohne komplizierende Diagnose, ohne Dialyse, ohne Portimplantation, ohne äusserst schwere CC oder mit lokaler Chemotherapie
R60F	M	Akute myeloische Leukämie ohne Chemotherapie, ohne Dialyse, ohne äusserst schwere CC

DRG Part. Beschreibung

R61A	M	Lymphom und nicht akute Leukämie, mit Sepsis oder mit Agranulozytose oder Portimplantation, mit äusserst schweren CC
R61B	M	Lymphom und nicht akute Leukämie, ohne Sepsis, mit Agranulozytose oder Portimplantation, Alter < 16 Jahre
R61C	M	Lymphom und nicht akute Leukämie, ohne Sepsis, ohne Agranulozytose, ohne Portimplantation, mit äusserst schweren CC
R61D	M	Lymphom und nicht akute Leukämie ohne Sepsis, mit Agranulozytose oder Portimplantation, Alter > 15 Jahre
R61E	M	Lymphom und nicht akute Leukämie ohne Sepsis, ohne Agranulozytose, ohne Portimplantation, ohne äusserst schwere CC, mit komplexer Diagnose oder Osteolysen, Alter < 16 Jahre
R61F	M	Lymphom und nicht akute Leukämie ohne Sepsis, ohne Agranulozytose, ohne Portimplantation, ohne äusserst schwere CC, ohne komplexe Diagnose, ohne Osteolysen oder Alter > 15 Jahre
R62A	M	Andere hämatologische und solide Neubildungen mit komplizierender Diagnose oder Dialyse oder Portimplantation
R62B	M	Andere hämatologische und solide Neubildungen ohne komplizierende Diagnose, ohne Dialyse, ohne Portimplantation, mit Osteolysen oder äusserst schweren CC
R62C	M	Andere hämatologische und solide Neubildungen ohne komplizierende Diagnose, ohne Dialyse, ohne Portimplantation, ohne Osteolysen, ohne äusserst schwere CC
R63A	M	Andere akute Leukämie mit hochkomplexer Chemotherapie
R63B	M	Andere akute Leukämie mit intensiver Chemotherapie, mit Dialyse oder Sepsis oder mit Agranulozytose oder Portimplantation
R63C	M	Andere akute Leukämie mit mässig komplexer Chemotherapie mit Dialyse oder Sepsis oder mit Agranulozytose oder Portimplantation oder mit lokaler Chemotherapie mit Dialyse oder Sepsis oder mit Agranulozytose oder Portimplantation oder äusserst schweren CC
R63D	M	Andere akute Leukämie mit intensiver oder mässig komplexer Chemotherapie, ohne Dialyse, ohne Sepsis, ohne Agranulozytose, ohne Portimplantation, mit äusserst schweren CC
R63E	M	Andere akute Leukämie mit Chemotherapie, ohne Dialyse, ohne Sepsis, ohne Agranulozytose, ohne Portimplantation, ohne äusserst schwere CC oder ohne Chemotherapie
R65Z	M	Hämatologische und solide Neubildungen, ein Belegungstag

MDC 18A HIV

S01Z	O	HIV-Krankheit mit OR-Prozedur
S60Z	M	HIV-Krankheit, ein Belegungstag
S62Z	M	Bösartige Neubildung bei HIV-Krankheit
S63A	M	Infektion bei HIV-Krankheit mit komplexer Diagnose und äusserst schweren CC
S63B	M	Infektion bei HIV-Krankheit ohne komplexe Diagnose oder ohne äusserst schwere CC
S64Z	M	Andere HIV-Krankheit
S65Z	M	Andere Erkrankungen bei HIV-Krankheit mit Herzinfarkt oder chronisch ischämischer Herzkrankheit oder äusserst schweren CC

MDC 18B Infektiöse und parasitäre Krankheiten

T01A	O	OR-Prozedur bei infektiösen und parasitären Krankheiten mit komplexer OR-Prozedur, komplizierenden Prozeduren oder bei Zustand nach Organtransplantation
T01B	O	OR-Prozedur bei infektiösen und parasitären Krankheiten ohne komplexe OR-Prozedur, ohne komplizierende Prozeduren, ausser bei Zustand nach Organtransplantation, bei Sepsis
T01C	O	OR-Prozedur bei infektiösen und parasitären Krankheiten ohne komplexe OR-Prozedur, ohne komplizierende Prozeduren, ausser bei Zustand nach Organtransplantation, ausser bei Sepsis
T36Z	O	Intensivmedizinische Komplexbehandlung > 392 / 552 Aufwandspunkte oder komplexe Vakuumbehandlung bei infektiösen und parasitären Krankheiten
T60A	M	Sepsis mit komplizierenden Prozeduren oder bei Zustand nach Organtransplantation, mit äusserst schweren CC
T60B	M	Sepsis mit komplizierenden Prozeduren oder bei Zustand nach Organtransplantation, ohne äusserst schwere CC, Alter < 16 J. oder ohne komplizierende Prozeduren, ausser bei Z. n. Organtranspl., mit äuss. schweren CC, Alter < 16 J. oder mit Para-/Tetraplegie
T60C	M	Sepsis mit komplizierenden Prozeduren oder bei Zustand nach Organtransplantation, ohne äusserst schwere CC, Alter > 15 Jahre oder ohne kompliz. Proz., ausser bei Z. n. Organtranspl., mit äuss. schweren CC, Alter > 15 Jahre oder ohne Para-/Tetraplegie
T60D	M	Sepsis ohne komplizierende Prozeduren, ausser bei Zustand nach Organtransplantation, ohne äusserst schwere CC, Alter < 10 Jahre
T60E	M	Sepsis ohne komplizierende Prozeduren, ausser bei Zustand nach Organtransplantation, ohne äusserst schwere CC, Alter > 9 Jahre
T60F	M	Sepsis, verstorben < 8 Tage nach Aufnahme
T61A	M	Postoperative und posttraumatische Infektionen mit komplizierenden Prozeduren oder komplizierender Diagnose
T61B	M	Postoperative und posttraumatische Infektionen ohne komplizierende Prozeduren, ohne komplizierende Diagnose
T62A	M	Fieber unbekannter Ursache mit äusserst schweren oder schweren CC, Alter > 5 Jahre
T62B	M	Fieber unbekannter Ursache ohne äusserst schwere oder schwere CC oder Alter < 6 Jahre
T63A	M	Virale Erkrankung bei Zustand nach Organtransplantation
T63B	M	Virale Erkrankung bei Infektion mit Zytomegalieviren ausser bei Zustand nach Organtransplantation
T63C	M	Andere virale Erkrankungen
T64A	M	Andere infektiöse und parasitäre Krankheiten, Alter < 16 Jahre
T64B	M	Andere infektiöse und parasitäre Krankheiten mit komplexer Diagnose, Alter > 15 Jahre
T64C	M	Andere infektiöse und parasitäre Krankheiten ohne komplexe Diagnose, Alter > 15 Jahre
T77Z	M	Komplexbehandlung bei multiresistenten Erregern bei infektiösen und parasitären Krankheiten

MDC 19 Psychische Krankheiten und Störungen

U01Z	O	Geschlechtsumwandelnde Operation
U40Z	A	Geriatrische frührehabilitative Komplexbehandlung bei psychischen Krankheiten und Störungen
U41Z	A	Sozial- und neuropädiatrische und pädiatrisch-psychosomatische Therapie bei psychischen Krankheiten und Störungen und bei Krankheiten und Störungen des Nervensystems
U42A	A	Multimodale Schmerztherapie bei psychischen Krankheiten und Störungen, ab 21 Behandlungstagen

Tabelle 1.1 Liste der SwissDRGs, Version 3.0

DRG Part. Beschreibung

U42B	A	Multimodale Schmerztherapie bei psychischen Krankheiten und Störungen, 7 bis 20 Behandlungstage
U60A	M	Psychiatrische Behandlung, ein Belegungstag, Alter < 16 Jahre
U60B	M	Psychiatrische Behandlung, ein Belegungstag, Alter > 15 Jahre
U61Z	M	Schizophrene, wahnhaft und akut psychotische Störungen
U63Z	M	Schwere affektive Störungen
U64Z	M	Angststörungen oder andere affektive und somatoforme Störungen
U66A	M	Ess-, Zwangs- und Persönlichkeitsstörungen und akute psychische Reaktionen oder psychische Störungen in der Kindheit, Alter < 18 Jahre
U66B	M	Ess-, Zwangs- und Persönlichkeitsstörungen und akute psychische Reaktionen oder psychische Störungen in der Kindheit, Alter > 17 Jahre

MDC 20 Alkohol- und Drogengebrauch und alkohol- und drogeninduzierte psychische Störungen

V60A	M	Alkoholintoxikation und -entzug oder Störungen durch Alkoholmissbrauch und Alkoholabhängigkeit mit psychotischem Syndrom oder qualifizierten Entzug oder HIV-Krankheit
V60B	M	Alkoholintoxikation und -entzug oder Störungen durch Alkoholmissbrauch und Alkoholabhängigkeit ohne psychotisches Syndrom, ohne qualifizierten Entzug, ohne HIV-Krankheit, mit Entzugssyndrom
V60C	M	Alkoholintoxikation und -entzug oder Störungen durch Alkoholmissbrauch und Alkoholabhängigkeit ohne psychotisches Syndrom, ohne qualifizierten Entzug, ohne HIV-Krankheit, ohne Entzugssyndrom
V61Z	M	Drogenintoxikation und -entzug
V63Z	M	Störungen durch Opioidgebrauch und Opioidabhängigkeit
V64Z	M	Störungen durch anderen Drogengebrauch und Medikamentenmissbrauch und andere Drogen- und Medikamentenabhängigkeit

MDC 21A Polytrauma

W01A	O	Polytrauma mit Beatmung oder Kraniotomie oder komplexe Vakuumbehandlung oder mikrovaskulärer Eingriff, mit Frührehabilitation
W01B	O	Polytrauma mit Beatmung oder Kraniotomie, oder komplexe Vakuumbehandlung oder mikrovaskulärer Eingriff, ohne Frührehabilitation, mit Beatmung > 120 Stunden
W01C	O	Polytrauma mit Beatmung oder Kraniotomie, ohne komplexe Vakuumbehandlung, ohne mikrovaskulären Eingriff, ohne Frührehabilitation, ohne Beatmung > 120 Stunden
W02A	O	Polytrauma mit bestimmten Eingriffen, mit komplizierenden Prozeduren oder Eingriffen an mehreren Lokalisationen
W02B	O	Polytrauma mit bestimmten Eingriffen, ohne komplizierende Prozeduren oder Eingriffe an mehreren Lokalisationen
W05Z	O	Frührehabilitation bei Polytrauma mit OR-Prozedur
W36Z	O	Intensivmedizinische Komplexbehandlung > 980 / 1104 Aufwandspunkte bei Polytrauma
W40Z	A	Frührehabilitation bei Polytrauma
W60Z	M	Polytrauma, verstorben < 5 Tage nach Aufnahme
W61A	M	Polytrauma ohne signifikante Eingriffe mit komplizierender Diagnose
W61B	M	Polytrauma ohne signifikante Eingriffe ohne komplizierende Diagnose

MDC 21B Verletzungen, Vergiftungen und toxische Wirkungen von Drogen und Medikamenten

X01A	O	Rekonstruktive Operation bei Verletzungen mit komplizierenden Prozeduren, Eingriff an mehreren Lokalisationen, freier Lappenplastik mit mikrovaskulärer Anastomosierung oder komplizierender Diagnose oder komplexer Prozedur, mit äusserst schweren CC
X01B	O	Rekonstruktive Operation bei Verletzungen ohne komplizierende Prozeduren, ohne Eingriff an mehreren Lokalisationen, ohne freie Lappenplastik mit mikrovaskulärer Anastomosierung, mit komplizierender Diagnose, komplexer Prozedur oder äusserst schweren CC
X01C	O	Rekonstruktive Operation bei Verletzungen ohne komplizierende Prozeduren, ohne Eingriff an mehreren Lokalisationen, ohne freie Lappenplastik mit mikrovaskulärer Anastomosierung, ohne komplizierende Diagnose, ohne komplexe Prozedur, ohne äusserst schw. CC
X04Z	O	Andere Eingriffe bei Verletzungen der unteren Extremität
X05A	O	Andere Eingriffe bei Verletzungen der Hand, mit komplexem Eingriff
X05B	O	Andere Eingriffe bei Verletzungen der Hand, ohne komplexen Eingriff
X06A	O	Andere Eingriffe bei anderen Verletzungen mit äusserst schweren CC
X06B	O	Andere Eingriffe bei anderen Verletzungen ohne äusserst schwere CC, Alter > 65 Jahre oder mit schweren CC oder mit komplexem Eingriff
X06C	O	Andere Eingriffe bei anderen Verletzungen ohne äusserst schwere oder schwere CC, Alter < 66 Jahre, ohne komplexen Eingriff
X07A	O	Replantation bei traumatischer Amputation, mit Replantation mehr als einer Zehe oder mehr als eines Fingers
X07B	O	Replantation bei traumatischer Amputation, mit Replantation eines Fingers oder einer Zehe
X33Z	O	Mehrzeitige komplexe OR-Prozeduren bei Verletzungen, Vergiftungen und toxischen Wirkungen von Drogen und Medikamenten
X60Z	M	Verletzungen und allergische Reaktionen
X62Z	M	Vergiftungen / Toxische Wirkungen von Drogen, Medikamenten und anderen Substanzen oder Folgen einer medizinischen Behandlung
X64Z	M	Andere Krankheit verursacht durch Verletzung, Vergiftung oder toxische Wirkung

MDC 22 Verbrennungen

Y01Z	O	Operative Eingriffe oder Beatmung > 95 Stunden bei schweren Verbrennungen oder andere Verbrennungen mit komplexen Konstellationen
Y02A	O	Andere Verbrennungen mit Hauttransplantation bei Sepsis oder mit komplizierenden Prozeduren, hochkomplexem Eingriff oder intensivmedizinischer Komplexbehandlung > 392 / 552 Aufwandspunkte oder mit äusserst schweren CC
Y02B	O	Andere Verbrennungen mit Hauttransplantation ohne Sepsis, ohne komplizierenden Prozeduren, hochkomplexen Eingriff oder intensivmedizinischer Komplexbehandlung > 392 / 552 Aufwandspunkte, ohne äusserst schwere CC
Y03A	O	Andere Verbrennungen mit anderen Eingriffen, Alter < 16 Jahre
Y03B	O	Andere Verbrennungen mit anderen Eingriffen, Alter > 15 Jahre
Y62A	M	Andere Verbrennungen, Alter < 6 Jahre oder schwere Verbrennungen
Y62B	M	Andere Verbrennungen, Alter > 5 Jahre
Y63Z	M	Verbrennungen, ein Belegungstag

DRG Part. Beschreibung**MDC 23 Faktoren, die den Gesundheitszustand beeinflussen, und andere Inanspruchnahme des Gesundheitswesens**

Z01Z	O	OR-Prozeduren bei anderen Zuständen, die zur Inanspruchnahme des Gesundheitswesens führen
Z02Z	O	Leberspende (Lebendspende)
Z03Z	O	Nierenspende (Lebendspende)
Z43Z	A	Knochenmarkentnahme bei Eigen- oder Fremdspender
Z64Z	M	Andere Faktoren, die den Gesundheitszustand beeinflussen und Nachbehandlung nach abgeschlossener Behandlung
Z65Z	M	Beschwerden, Symptome, andere Anomalien und Nachbehandlung
Z66Z	M	Vorbereitung zur Lebendspende

Fehler-DRGs und sonstige DRGs

901A	O	Ausgedehnte OR-Prozedur ohne Bezug zur Hauptdiagnose mit komplizierenden Prozeduren oder Strahlentherapie
901B	O	Ausgedehnte OR-Prozedur ohne Bezug zur Hauptdiagnose ohne komplizierende Prozeduren, ohne Strahlentherapie, mit komplexer OR-Prozedur
901C	O	Ausgedehnte OR-Prozedur ohne Bezug zur Hauptdiagnose ohne komplizierende Prozeduren, ohne Strahlentherapie, ohne komplexe OR-Prozedur, mit anderem Eingriff an Kopf und Wirbelsäule oder Alter < 1 Jahr
901D	O	Ausgedehnte OR-Prozedur ohne Bezug zur Hauptdiagnose ohne komplizierende Prozeduren, ohne Strahlentherapie, ohne komplexe OR-Prozedur, ohne anderen Eingriff an Kopf und Wirbelsäule, Alter > 0 Jahre
902Z	O	Nicht ausgedehnte OR-Prozedur ohne Bezug zur Hauptdiagnose
960Z	M	Nicht gruppierbar
961Z	M	Unzulässige Hauptdiagnose
962Z	M	Unzulässige geburtshilfliche Diagnosekombination
963Z	M	Neonatale Diagnose unvereinbar mit Alter oder Gewicht

Tabelle 1.2 Gruppen der Erkrankungen und Störungen und zugehörige MDCs

ICD Gruppe	Beschreibung	MDCs
T - Z99		01, 02, 03, 04, 05, 06, 07, 08, 09, 10, 11, 12, 13, 14, 15, 16, 17, 18A, 18B, 19, 20, 21A, 21B, 22, 23



Prä-MDC

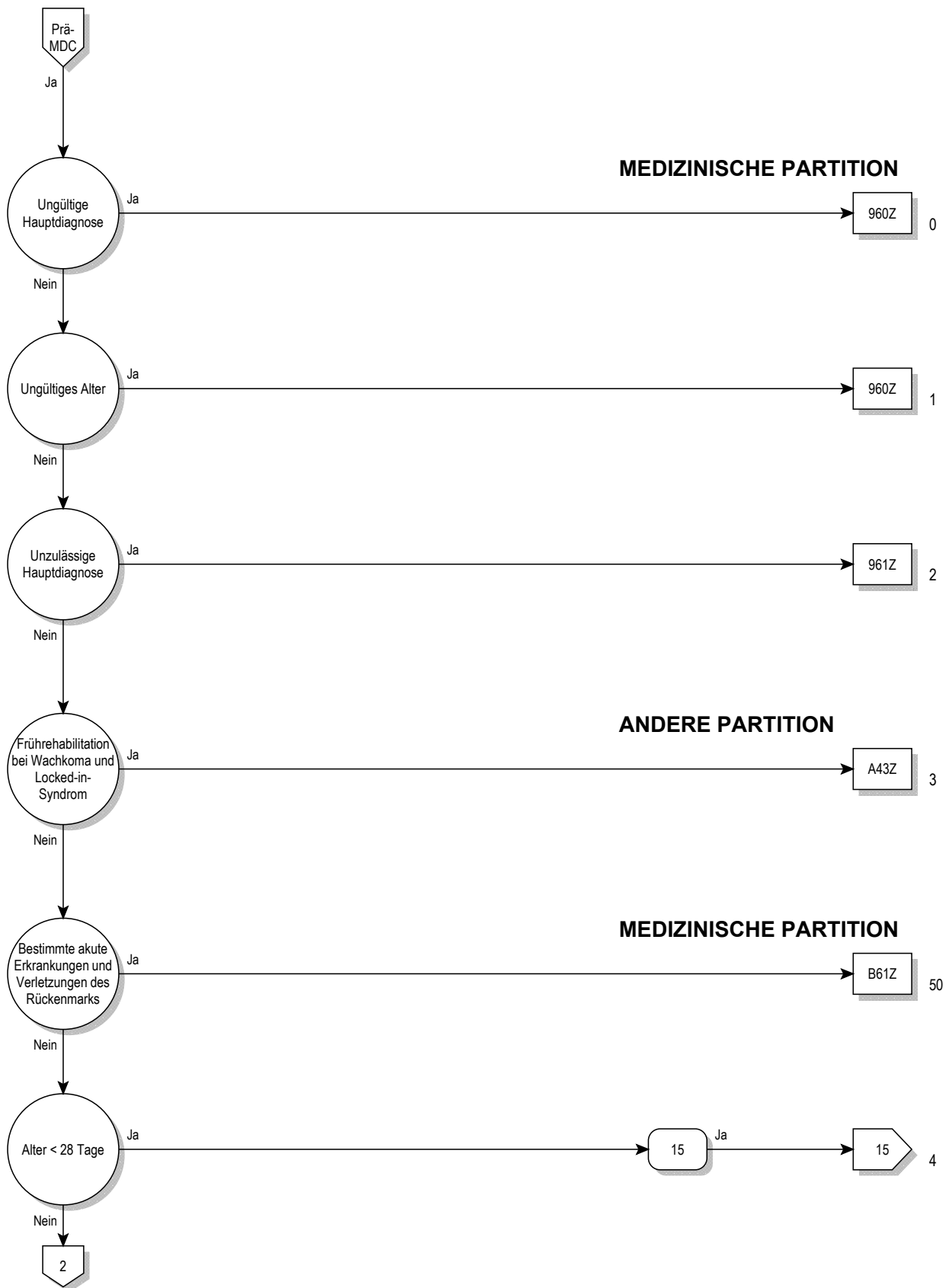

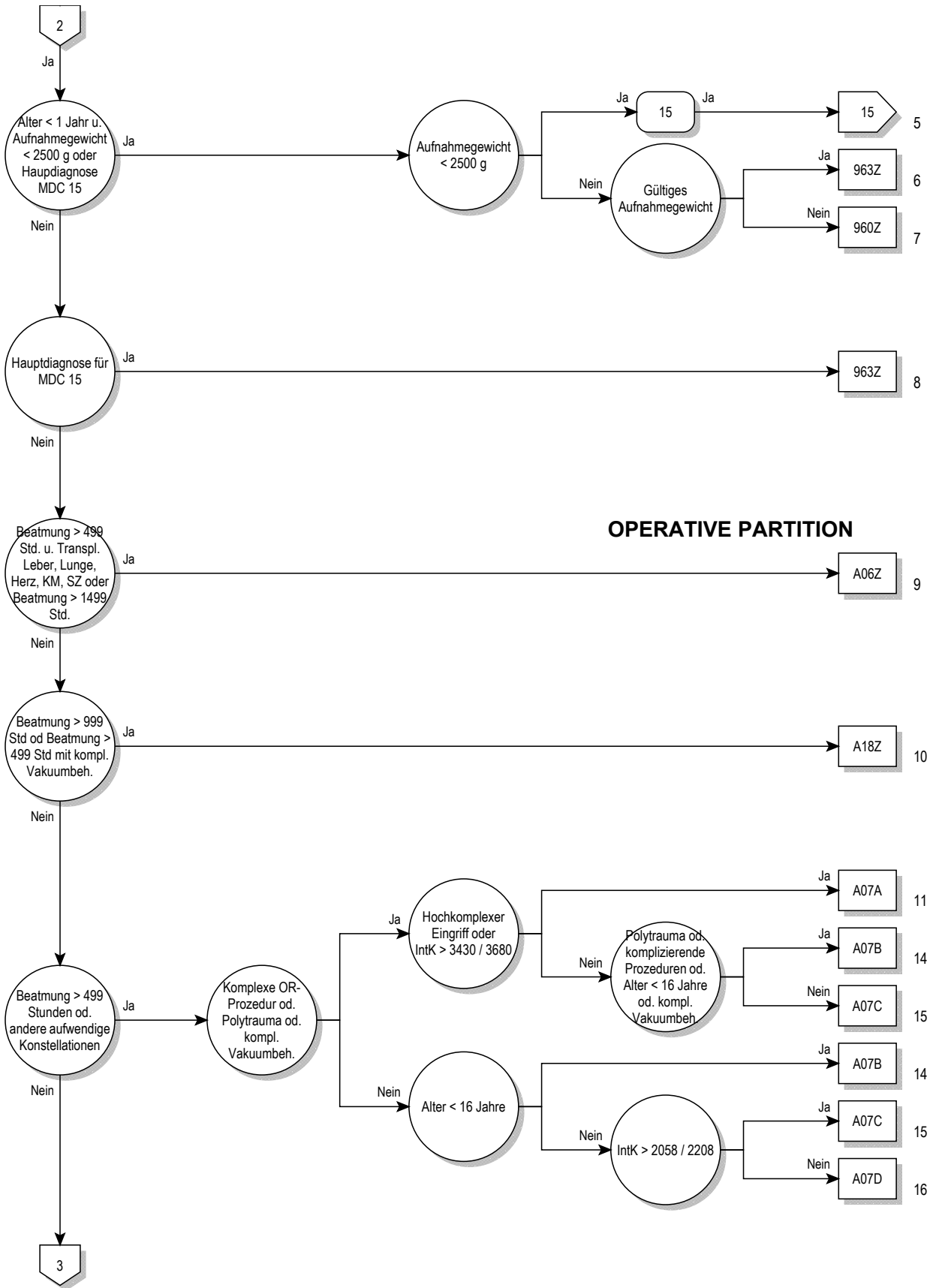

OPERATIVE PARTITION

Prä-MDC

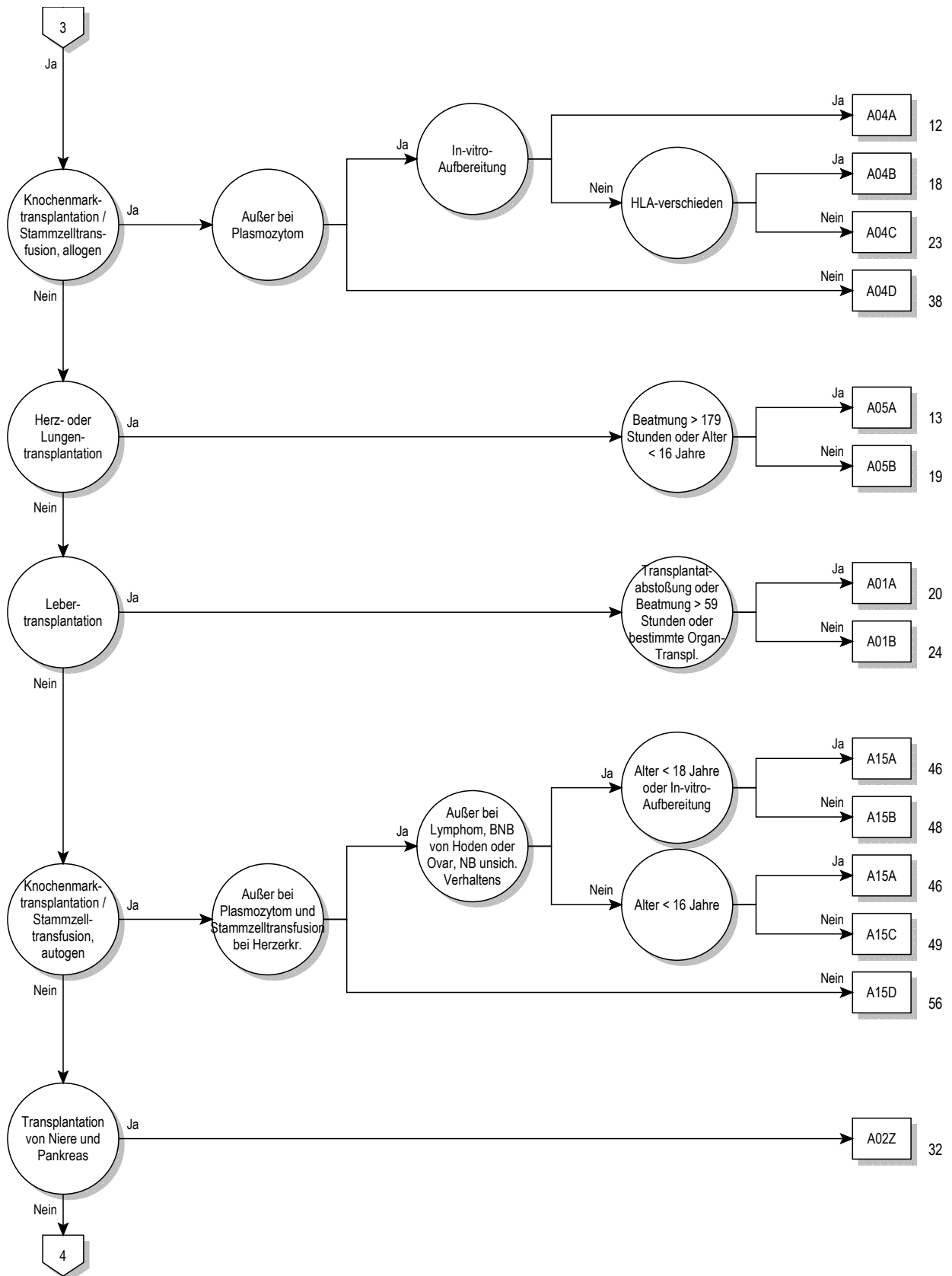

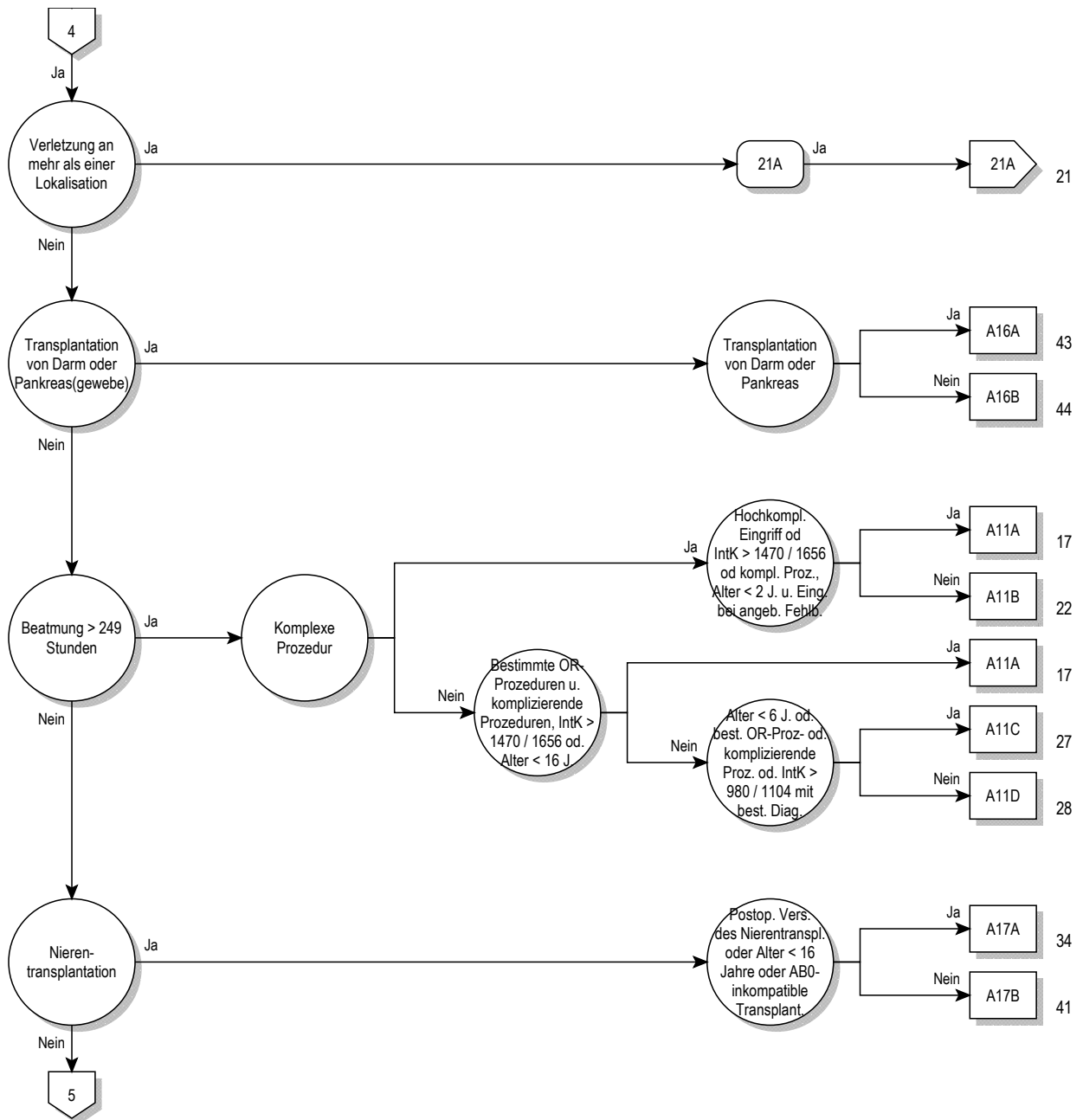

Prä-MDC

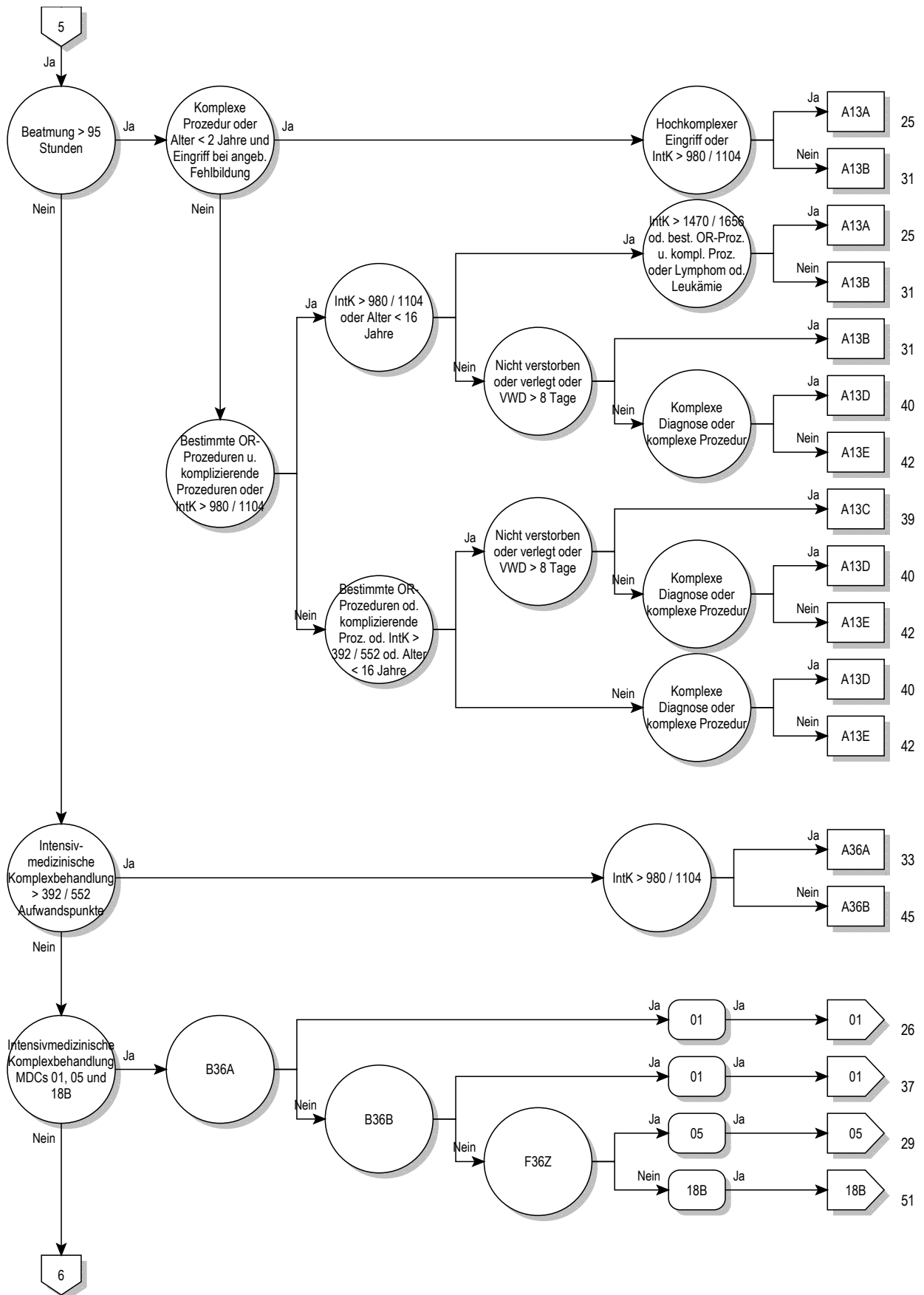

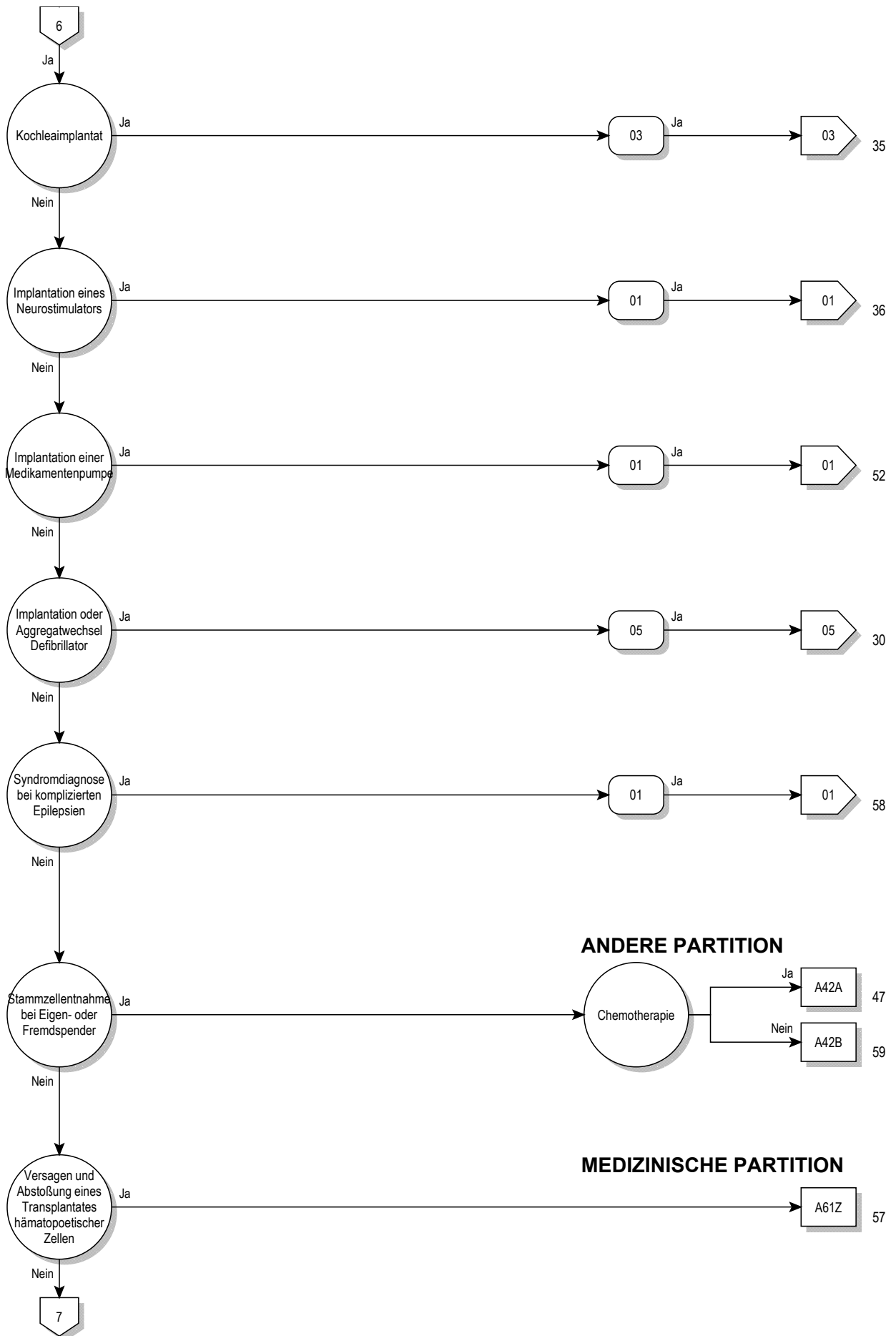

Prä-MDC

ANDERE PARTITION

MEDIZINISCHE PARTITION

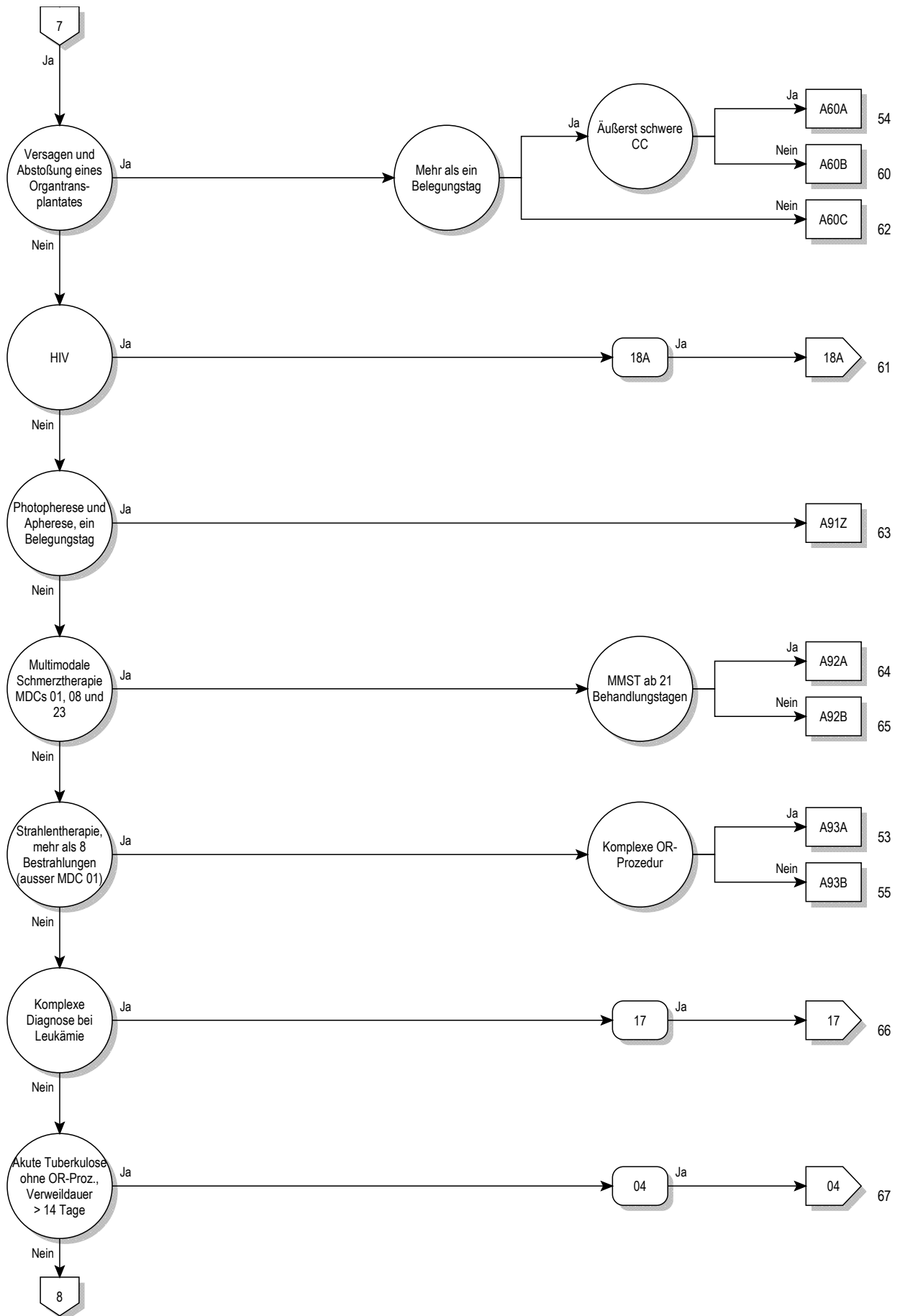



ADRG A01 Lebertransplantation

Prozedur in Tabelle A01-2

DRG A01A Lebertransplantation mit Beatmung > 59 Stunden oder mit Transplantatabstossung oder mit bestimmter anderer Organtransplantation

Diagnose in Tabelle A01-1 oder Dauer der maschinellen Beatmung > 59 Stunden oder mindestens eine Prozedur in Tabelle A01-3

DRG A01B Lebertransplantation ohne Beatmung > 59 Stunden, ohne Transplantatabstossung, ohne bestimmte andere Organtransplantation**Diagnose A01-1**

T86.40	Akute Funktionsverschlechterung eines Lebertransplantates	T86.49	Sonst u nnbez FunktStör/Versagen/Abstoßung Lebertranspl
T86.41	Chron Funktionsverschlechterung eines Lebertransplantates		

Prozedur A01-2

50.51.00↔	Auxiliäre Lebertransplantation, n.n.bez.	50.59.11↔	Lebertransplantation, Split-Leber
50.51.10↔	Aux LebRetx während dess stationären Aufnh	50.59.20↔	LebRetx, gesamtes Organ, während dess stat Aufnh
50.51.99↔	Auxiliäre Lebertransplantation, sonstige	50.59.21↔	LebRetx, SplitLeb, während dess stationären Aufnh
50.59.00↔	Sonstige Lebertransplantation, n.n.bez.	50.59.99↔	Sonstige Lebertransplantation, sonstige
50.59.10↔	Lebertransplantation, gesamtes Organ		

Prozedur A01-3

46.97.00↔	Darmtransplantation, n.n.bez.	52.83.99↔	Heterotransplantat des Pankreas, sonstige
46.97.10↔	Darmtransplantation, DünndRetx w dess stat Aufnh	55.69.00↔	Sonstige Nierentransplantation, n.n.bez.
46.97.99↔	Darmtransplantation, sonstige	55.69.10↔	Sonstige Nierentransplantation, allogene
52.82↔	Homotransplantat des Pankreas	55.69.20↔	Sonstige Nierentransplantation, syngene
52.83.00↔	Heterotransplantat des Pankreas, n.n.bez.	55.69.30↔	Sonstige Nierentransplantation, En-bloc-Transplantat
52.83.10↔	Htrtx d Pnkr, Rtx e Pnkreasgmnts w dss stt Afnh	55.69.40↔	So Nierentx, NierenRetx während dess stat Aufnh
52.83.11↔	Heterotx d Pnkr, Retx d Pnkr während dess stat Aufnh	55.69.99↔	Sonstige Nierentransplantation, sonstige

ADRG A02 Transplantation von Niere und Pankreas

Prozedur in Tabelle A02-1 und Prozedur in Tabelle A02-2

DRG A02Z Transplantation von Niere und Pankreas**Prozedur A02-1**

55.69.00↔	Sonstige Nierentransplantation, n.n.bez.	55.69.30↔	Sonstige Nierentransplantation, En-bloc-Transplantat
55.69.10↔	Sonstige Nierentransplantation, allogene	55.69.40↔	So Nierentx, NierenRetx während dess stat Aufnh
55.69.20↔	Sonstige Nierentransplantation, syngene	55.69.99↔	Sonstige Nierentransplantation, sonstige

Prozedur A02-2

52.82↔	Homotransplantat des Pankreas	52.83.11↔	Heterotx d Pnkr, Retx d Pnkr während dess stat Aufnh
52.83.00↔	Heterotransplantat des Pankreas, n.n.bez.	52.83.99↔	Heterotransplantat des Pankreas, sonstige
52.83.10↔	Htrtx d Pnkr, Rtx e Pnkreasgmnts w dss stt Afnh		

ADRG A04 Knochenmarktransplantation / Stammzelltransfusion, allogene

Prozedur in Tabelle A04-2

DRG A04A Knochenmarktransplantation / Stammzelltransfusion, allogene, ausser bei Plasmozytom, mit In-vitro-Aufbereitung

Keine Hauptdiagnose in Tabelle A04-1 und Prozedur in Tabelle A04-3

DRG A04B**Knochenmarkstransplantation / Stammzelltransfusion, allogene, ausser bei Plasmozytom, ohne In-vitro-Aufbereitung, HLA-verschieden**

Keine Hauptdiagnose in Tabelle A04-1 und Prozedur in Tabelle A04-4

DRG A04C**Knochenmarkstransplantation / Stammzelltransfusion, allogene, ausser bei Plasmozytom, ohne In-vitro-Aufbereitung, HLA-identisch**

Keine Hauptdiagnose in Tabelle A04-1

DRG A04D**Knochenmarkstransplantation / Stammzelltransfusion, allogene, bei Plasmozytom****Hauptdiagnose A04-1**

C90.00	Multiples Myelom: oA einer kompletten Remission	C90.20	Extramedullär Plasmozytom: oA einer kompletten Remission
C90.01	Multiples Myelom: In kompletter Remission	C90.21	Extramedulläres Plasmozytom: In kompletter Remission
C90.10	Plasmazellenleukämie: Ohne Angabe einer kompletten Remission	C90.30	Solitäres Plasmozytom: oA einer kompletten Remission
C90.11	Plasmazellenleukämie: In kompletter Remission	C90.31	Solitäres Plasmozytom: In kompletter Remission

Prozedur A04-2

41.02.11↔	Tx v Kmrk Stzl,allg,NHLAdnt,n IvtAfb b Dff i1Antgn,vrw Spnd	41.05.11↔	Allg hämtp Stmmztx, NHLAdnt, oh ivt Afb, Nvrw Spnd
41.02.12↔	Tx v Kmrk Stzl,allg,NHLAdnt,n IvtAfb Dff i2-3Ag(hpid),vrw Sp	41.05.21↔	Allg hämtp Stmmztx, HLAdnt, oh ivt Afb, vrw Spnd
41.02.21↔	Tx v Knchmrk Stmmztl,allg,NHLAdnt,n ivt Afb,Nvrw Spnd	41.05.31↔	Allg hämtp Stmmztx, HLAdnt, oh ivtAfb, Nvrw Spnd
41.02.31↔	Tx v Knchmrk Stmmztl, allg, HLAdnt, n IvtAfb, vrw Spnd	41.05.41↔	Allg periph hämatop Stammztl, Ni HLAdnt, Fremdbezug
41.02.41↔	Tx v Knchmrk Stmmztl, allg, HLAdnt, n IvtAfb, Nvrw Spnd	41.05.51↔	Allg periph hämatop Stammztl, HLAdnt, Fremdbezug
41.03.01↔	Tx v Knchmrk Stmmztl, allg, NHLAdnt, oh IvtAfb, vrw Spnd	41.08.01↔	Allg hämtp Stmmztx,NHLAdnt,n ivtAfb b Dff i1Antgn,vrw Spnd
41.03.11↔	Tx v Knchmrk Stmmztl,allg,NHLAdnt,oh IvtAfb,Nvrw Spnd	41.08.02↔	Allg hämtp Stmmztx,NHLAdnt,n ivtAfb b Dff i23Antg,vrw Spnd
41.03.21↔	Tx v Knchmrk Stmmztl, allg, HLAdnt, oh IvtAfb, vrw Spnd	41.08.11↔	Allg hämtp Stmmztx, NHLAdnt, n ivtAfb, Nvrw Spnd
41.03.31↔	Tx v Knchmrk Stmmztl, allg, HLAdnt, oh IvtAfb, Nvrw Spnd	41.08.21↔	Allg hämtp Stmmztx, HLAdnt, n ivtAfb, vrw Spnd
41.05.01↔	Allg hämtp Stmmztx, NHLAdnt, oh ivt Afb, vrw Spnd	41.08.31↔	Allg hämtp Stmmztx, HLAdnt, n ivtAfb, Nvrw Spnd

Prozedur A04-3

41.02.11↔	Tx v Kmrk Stzl,allg,NHLAdnt,n IvtAfb b Dff i1Antgn,vrw Spnd	41.08.01↔	Allg hämtp Stmmztx,NHLAdnt,n ivtAfb b Dff i1Antgn,vrw Spnd
41.02.12↔	Tx v Kmrk Stzl,allg,NHLAdnt,n IvtAfb Dff i2-3Ag(hpid),vrw Sp	41.08.02↔	Allg hämtp Stmmztx,NHLAdnt,n ivtAfb b Dff i23Antg,vrw Spnd
41.02.21↔	Tx v Knchmrk Stmmztl,allg,NHLAdnt,n ivt Afb,Nvrw Spnd	41.08.11↔	Allg hämtp Stmmztx, NHLAdnt, n ivtAfb, Nvrw Spnd
41.02.31↔	Tx v Knchmrk Stmmztl, allg, HLAdnt, n IvtAfb, vrw Spnd	41.08.21↔	Allg hämtp Stmmztx, HLAdnt, n ivtAfb, vrw Spnd
41.02.41↔	Tx v Knchmrk Stmmztl, allg, HLAdnt, n IvtAfb, Nvrw Spnd	41.08.31↔	Allg hämtp Stmmztx, HLAdnt, n ivtAfb, Nvrw Spnd

Prozedur A04-4

41.03.01↔	Tx v Knchmrk Stmmztl, allg, NHLAdnt, oh IvtAfb, vrw Spnd	41.05.11↔	Allg hämtp Stmmztx, NHLAdnt, oh ivt Afb, Nvrw Spnd
41.03.11↔	Tx v Knchmrk Stmmztl,allg,NHLAdnt,oh IvtAfb,Nvrw Spnd	41.05.41↔	Allg periph hämatop Stammztl, Ni HLAdnt, Fremdbezug
41.05.01↔	Allg hämtp Stmmztx, NHLAdnt, oh ivt Afb, vrw Spnd		

ADRG A05**Herz- oder Lungentransplantation**

Prozedur in Tabelle A05-1 oder Prozedur in Tabelle A05-2

DRG A05A**Herz- oder Lungentransplantation mit Beatmung > 179 Stunden oder Alter < 16 Jahre**

Dauer der maschinellen Beatmung > 179 Stunden oder Alter < 16 Jahre

DRG A05B**Herz- oder Lungentransplantation ohne Beatmung > 179 Stunden, Alter > 15 Jahre****Prozedur A05-1**

33.6x.00↔	Kombinierte Herz-Lungentransplantation, n.n.bez.	37.51.10↔	Herztransplantation
33.6x.10↔	Komb HerzLungenRetz während dess stationären Aufnh	37.51.20↔	Herz-Retransplantation während desselben stat Aufenthalts
33.6x.99↔	Kombinierte Herz-Lungentransplantation, sonstige	37.51.99↔	Herztransplantation, sonstige
37.51.00↔	Herztransplantation, n.n.bez.		

Prozedur A05-2

33.50↔ Lungentransplantation, n.n.bez.
33.51↔ Einseitige Lungentransplantation

33.52↔ Beidseitige Lungentransplantation
33.53↔ LungenRetx während dess stationären Aufnh

ADRG A06**Beatmung > 499 Stunden und Transplantation von Leber, Lunge, Herz und Knochenmark oder Stammzelltransfusion oder Beatmung > 1499 Stunden**

Dauer der maschinellen Beatmung > 499 Stunden und mindestens eine Prozedur in Tabelle A06-1 oder Dauer der maschinellen Beatmung > 1499 Stunden

DRG A06Z**Beatmung > 499 Stunden und Transplantation von Leber, Lunge, Herz und Knochenmark oder Stammzelltransfusion oder Beatmung > 1499 Stunden****Prozedur A06-1**

33.50↔ Lungentransplantation, n.n.bez.	41.05.11↔ Allg hämtp Stmmztx, NHLAdnt, oh ivt Afb, Nvrw Spnd
33.51↔ Einseitige Lungentransplantation	41.05.21↔ Allg hämtp Stmmztx, HLAAdnt, oh ivt Afb, vrw Spnd
33.52↔ Beidseitige Lungentransplantation	41.05.31↔ Allg hämtp Stmmztx, HLAAdnt, oh ivtAfb, Nvrw Spnd
33.53↔ LungenRetx während dess stationären Aufnh	41.05.41↔ Allog periph hämatop Stammztl, Ni HLAident, Fremdbezug
33.6x.00↔ Kombinierte Herz-Lungentransplantation, n.n.bez.	41.05.51↔ Allog periph hämatop Stammztl, HLAident, Fremdbezug
33.6x.10↔ Komb HerzLungenRetx während dess stationären Aufnh	41.06.00↔ Nabelschnurblut-Stammzell-Transplantation, n.n.bez.
33.6x.99↔ Kombinierte Herz-Lungentransplantation, sonstige	41.06.01↔ Transfus v Nabelschnurblutstammzellen allogen unverwandt
37.51.00↔ Herztransplantation, n.n.bez.	41.06.02↔ Transfusion von Nabelschnurblutstammzellen autogen
37.51.10↔ Herztransplantation	41.06.03↔ Transfusion von Nabelschnurblutstammzellen allogen verwandt
37.51.20↔ Herz-Retransplantation während desselben stat Aufenthalts	41.06.04↔ Transfus v Nabelschnurblutstammzellen, allogen, Fremdbezug
37.51.99↔ Herztransplantation, sonstige	41.07.01↔ Autol hämatop Stammztx, na ivitroAufb
41.00.00↔ Transplantation von Knochenmark Stammzellen n.n.bez.	41.07.02↔ Atl hämtp Stmmztx, Stmmztlsprrt n Chmthrpie
41.00.05↔ Transplantation von Knochenmarkstammzellen, Fremdbezug	41.08.01↔ Allg hämtp Stmmztx, NHLAdnt, n ivtAfb b Dff i1Antgn, vrw Spnd
41.00.09↔ Sonstige Transplantation von Knochenmark Stammzellen	41.08.02↔ Allg hämtp Stmmztx, NHLAdnt, n ivtAfb b Dff i23Antg, vrw Spnd
41.00.11↔ Tx v Kmrk Stzl, Stzlb n erf Tx v hämtp Stzl, oh IvtAfb	41.08.11↔ Allg hämtp Stmmztx, NHLAdnt, n ivtAfb, Nvrw Spnd
41.00.18↔ Tx v Kmrk Stzl, Stzlb n erf Tx v hämtp Stzl, n IvtAfb	41.08.21↔ Allg hämtp Stmmztx, HLAAdnt, n ivtAfb, vrw Spnd
41.01.01↔ Tx von Knochmark Stammztl, autolog, oh IvitroAufb	41.08.31↔ Allg hämtp Stmmztx, HLAAdnt, n ivtAfb, Nvrw Spnd
41.02.11↔ Tx v Kmrk Stzl, allg, NHLAdnt, n IvtAfb b Dff i1Antgn, vrw Spnd	41.09.01↔ Tx von Knochmark Stammztl, autolog, na IvitroAufb
41.02.12↔ Tx v Kmrk Stzl, allg, NHLAdnt, n IvtAfb Dff i2-3Ag(hpid), vrw Sp	50.51.00↔ Auxiliäre Lebertransplantation, n.n.bez.
41.02.21↔ Tx v Knchmrk Stmmztl, allg, NHLAdnt, n ivt Afb, Nvrw Spnd	50.51.10↔ Aux LebRetx während dess stationären Aufnh
41.02.31↔ Tx v Knchmrk Stmmztl, allg, HLAAdnt, n IvtAfb, vrw Spnd	50.51.99↔ Auxiliäre Lebertransplantation, sonstige
41.02.41↔ Tx v Knchmrk Stmmztl, allg, HLAAdnt, n IvtAfb, Nvrw Spnd	50.59.00↔ Sonstige Lebertransplantation, n.n.bez.
41.03.01↔ Tx v Knchmrk Stmmztl, allg, NHLAdnt, oh IvtAfb, vrw Spnd	50.59.10↔ Lebertransplantation, gesamtes Organ
41.03.11↔ Tx v Knchmrk Stmmztl, allg, NHLAdnt, oh IvtAfb, Nvrw Spnd	50.59.11↔ Lebertransplantation, Split-Leber
41.03.21↔ Tx v Knchmrk Stmmztl, allg, HLAAdnt, oh IvtAfb, vrw Spnd	50.59.20↔ LebRetx, gesamtes Organ, während dess stat Aufnh
41.03.31↔ Tx v Knchmrk Stmmztl, allg, HLAAdnt, oh IvtAfb, Nvrw Spnd	50.59.21↔ LebRetx, SplitLeb, während dess stationären Aufnh
41.04.01↔ Autol hämatop Stammztx, oh ivitroAufb	50.59.99↔ Sonstige Lebertransplantation, sonstige
41.05.01↔ Allg hämtp Stmmztx, NHLAdnt, oh ivt Afb, vrw Spnd	

ADRG A07**Beatmung > 499 und < 1500 Stunden oder andere aufwendige Konstellationen**

Dauer der maschinellen Beatmung > 499 Stunden oder (Definition der Basis-DRG A11 oder Definition der Basis-DRG A13 oder Definition der Basis-DRG A36) und Prozedur in Tabelle A07-1 und Prozedur in Tabelle A07-2 und Vierzeitige bestimmte OR-Prozeduren

DRG A07A**Beatmung > 499 und < 1500 Stunden mit komplexer OR-Prozedur oder Polytrauma oder komplexer Vakuumbehandlung, mit hochkomplexem Eingriff oder intensivmedizinischer Komplexbehandlung > 3430 / 3680 Aufwandspunkte**

(Komplexe OR-Prozeduren oder Polytrauma oder mindestens eine Prozedur in Tabelle A07-3 oder Prozedur in Tabelle A07-1 und Prozedur in Tabelle A07-2 und Vierzeitige bestimmte OR-Prozeduren) und mindestens eine Prozedur in Tabelle A07-4

DRG A07B**Beatmung > 499 und < 1500 Stunden mit komplexer OR-Prozedur oder Polytrauma oder komplexer Vakuumbehandlung, oder Alter < 16 Jahre**

(Komplexe OR-Prozeduren oder Polytrauma oder mindestens eine Prozedur in Tabelle A07-3 oder Prozedur in Tabelle A07-1 und Prozedur in Tabelle A07-2 und Vierzeitige bestimmte OR-Prozeduren) und (Komplizierende Prozeduren Prä-MDC oder Polytrauma oder Alter < 16 Jahre oder Prozedur in Tabelle A07-1 und Prozedur in Tabelle A07-2 und Vierzeitige bestimmte OR-Prozeduren) oder Alter < 16 Jahre

DRG A07C**Beatmung > 499 und < 1500 Stunden mit komplexer OR-Prozedur oder mit intensivmedizinischer Komplexbehandlung > 2058 / 2208 Punkte, Alter > 15 Jahre**

Komplexe OR-Prozeduren oder Polytrauma oder mindestens eine Prozedur in Tabelle A07-3 oder Prozedur in Tabelle A07-1 und Prozedur in Tabelle A07-2 und Vierzeitige bestimmte OR-Prozeduren oder mindestens eine Prozedur in Tabelle A07-5

DRG A07D**Beatmung > 499 und < 1500 Stunden ohne komplexe OR-Prozedur, ohne intensivmedizinische Komplexbehandlung > 2058 / 2208 Aufwandspunkte, Alter > 15 Jahre****Prozedur A07-1**

86.88.50↔ Anl o Wchs e Syst z Vkuumvrs, tiefr, an Kn u Gl d Extrm
86.88.51↔ Anl o Wchs e Syst z Vkuumvrs, tiefr, an Thr, Mdst u Strm
86.88.52↔ Anl o Wechsel e Syst zur Vakuumversiegelung, a off Abd

86.88.53↔ Anl o Wechsel e Syst zur Vakuumvers, endorektal
86.88.59↔ Anl o Wchs e Syst z Vkuumvrs, an Haut u Unth o snst Lk

Prozedur A07-2

93.57.12†↔ Kont Sogbehandlung b e Vakuumvers, 8 Tag u läng

Prozedur A07-3

39.65.10†↔ Extrakorp Membroxy (ECMO): Dauer d Beh n.n.bez.
39.65.11†↔ Extrakorp Membroxy (ECMO): Dauer d Beh bis unt 48 Std
39.65.12†↔ Extrkrp Mmbrxy (ECMO): Dauer d Bh 48 bs unt 96 Std
39.65.13†↔ Extrakorp Membroxy (ECMO): Dauer d Beh: mehr Stunden
39.65.20†↔ Prä-ECMO-Therapie
39.65.40†↔ Extrakorporale Lungenunterstützung, pumpenlos (PECLA)
39.65.50†↔ Anw e min HerzLungenMaschine: Dauer d Beh n.n.bez.
39.65.51†↔ Anw e mn HzLngnMschn: Dauer d Bh bs unt 48 Std
39.65.52†↔ Anw e mn HzLngnMschn: Dauer d Bh 48 bs unt 96 Std
39.65.59†↔ Anw e min HerzLungenMaschine: Dauer d Beh: mehr Std
46.97.00↔ Darmtransplantation, n.n.bez.
46.97.10↔ Darmtransplantation, DünnRetx w dess stat Aufnh
46.97.99↔ Darmtransplantation, sonstige
52.80↔ Pankreastransplantation, n.n.bez.

52.82↔ Homotransplantat des Pankreas
52.83.00↔ Heterotransplantat des Pankreas, n.n.bez.
52.83.10↔ Hlrx d Pnkr, Rtx e Pnkreasgmnts w dss stt Afnh
52.83.11↔ Heterotx d Pnkr, Retx d Pnkr während dess stat Aufnh
52.83.99↔ Heterotransplantat des Pankreas, sonstige
52.84↔ Autotransplantation von Langerhans-Zellen
52.85↔ Alлотransplantation von Langerhans-Zellen
52.86↔ Transplantation von Langerhans-Zellen, nicht näher bez
55.69.00↔ Sonstige Nierentransplantation, n.n.bez.
55.69.10↔ Sonstige Nierentransplantation, allogon
55.69.20↔ Sonstige Nierentransplantation, syngen
55.69.30↔ Sonstige Nierentransplantation, En-bloc-Transplantat
55.69.40↔ So Nierentx, NierenRetx während dess stat Aufnh
55.69.99↔ Sonstige Nierentransplantation, sonstige

Prozedur A07-4

00.50.00↔ Implnt e Rsynchrhrzsm oh Ang v Df, kmpl Syst [CRTP], n.nbz
00.50.10↔ Implnt Rsynschrtrm oh Abgbn v Df m d Mögl d Frnüb(CRTP)
00.50.51↔ Implant e Synchsyst, linksvent Pacing, Zweikammersystem
00.50.52↔ Implant e Synchsyst, linksvent Pacing, Dreiksys
00.50.99↔ Implnt e Rsynchrhrzsm oh Ang v Df, kmpl Syst [CRTP], S
00.51.00↔ Implant e Resynchrdefibr, kompl Syst [CRTD], n.n.bez.
00.51.10↔ Implnt e Rsynchrstionsdfbrlltrs m d Mögl d Frnüb(CRTD)
00.51.99↔ Implant e Resynchrdefibr, kompl System [CRTD], So
00.53.00↔ Implnt o Erstz nr d Plsgnr e Rsynchrhrzschrm [CRTP], n.nbz
00.53.11↔ Systemumstellung b Resynchrhrzschrm [CRTP]
00.53.99↔ Implnt o Erstz nr d Plsgnr e Rsynchrhrzschrm [CRTP], S
00.54.00↔ Implnt o Erstz nr d Plsgnr e Resynchrdfbr [CRTD], n.nbz
00.54.10↔ Implant nur d Pulsgener e Resynchrdefibr [CRTD]
00.54.11↔ Systemumstellung bei Resynchrdefibrillator [CRT-D]
00.54.12↔ Ersetz nur d Pulsgener e Resynchrdefibr [CRTD]
00.54.99↔ Implnt o Erstz nr d Plsgnr e Resynchrdfbr [CRTD], S
34.03↔ Rethorakotomie
35.10↔ Valvuloplastik a offenen Herz, ohne Ers, Klap Ni bez
35.11.00↔ Valvplast d Aortklapp a off Herz, oh Ers, n.n.bez.
35.11.10↔ Valvulotomie der Aortenklappe am offenen Herzen
35.11.20↔ Rk d Artklp a off Herz, oh Ers, b kng Klppnm d Hz
35.11.99↔ Valvuloplastik d Aortklapp a off Herz, oh Ers, So
35.12.00↔ Valvplast d Mitralkl a off Herz, oh Ers, n.n.bez.
35.12.10↔ Valvulotomie der Mitralklappe am offenen Herzen
35.12.11↔ Segelrekonstruktion der Mitralklappe am offenen Herzen
35.12.20↔ Rk d Mitrkl a off Herz, oh Ers, b kng Klppnm d Hz
35.12.99↔ Valvuloplastik d Mitralkl a off Herz, oh Ers, sonstige
35.13.00↔ Valvplast d Pulmklapp a off Herz, oh Ers, n.n.bez.
35.13.10↔ Valvulotomie der Pulmonalklappe am offenen Herzen

35.13.20↔ Rk d Plmkklp a off Herz, oh Ers, b kng Klppnm d Hz
35.13.99↔ Valvuloplastik d Pulmklapp a off Herz, oh Ers, so
35.14.00↔ Valvplast d Trikusplap a off Herz, oh Ers, n.n.bez.
35.14.10↔ Valvulotomie der Trikuspidalklappe am offenen Herzen
35.14.11↔ Segelrekonstruktion der Trikuspidalklappe am offenen Herzen
35.14.20↔ Rk d Trksplp a off Herz, oh Ers, b kng Klppnm d Hz
35.14.99↔ Valvuloplastik d Trikusplap a off Herz, oh Ers, so
35.19.00↔ Valvuloplastik a off Herz, oh Ers, So Klap, n.n.bez.
35.19.10↔ Rk e AVKlp a off Herz, oh Ers, b kng Klppnm d Hz
35.19.11↔ Rk e Trncsklpp a off Herz, oh Ers, b kng Klppnm d Hz
35.19.99↔ Valvuloplastik a off Herz, oh Ers, So Klap, So
35.20↔ Herzklappenersatz, Klappe nicht bezeichnet
35.21.00↔ Aortenklappenersatz mit Graft, n.n.bez.
35.21.10↔ Aortenklappenersatz mit Graft, Bioprothese
35.21.11↔ Aorklappers m Graft selbexp Bioproth, nahtfrei, off chir
35.21.20↔ Implant e klappentragenden Gefprothese, biol Aortklapp
35.21.99↔ Aortenklappenersatz mit Graft, sonstige
35.22.00↔ Sonstiger Aortenklappenersatz, n.n.bez.
35.22.10↔ Minimal-invasive Implantation einer Aortenklappe, n.n.bez.
35.22.11↔ Minimal-invasive Implantation e Aortenklappe, transapikal
35.22.19↔ Minimal-invasive Implantation einer Aortenklappe, sonst
35.22.20↔ Aortenklappenersatz durch Autotransplant [Ross-Operation]
35.22.30↔ Implant e klappentr Gefprothese, mechanische Aortklapp
35.22.99↔ Sonstiger Aortenklappenersatz, sonstige
35.23↔ Mitralklappenersatz mit Graft
35.24↔ Sonstiger Mitralklappenersatz
35.25.00↔ Pulmonalklappenersatz mit Graft, n.n.bez.
35.25.10↔ Pulmonalklappenersatz mit Graft, Bioprothese
35.25.20↔ Implant e klappentr Gefprothese, biol Pulmonalklappe

35.25.99↔	Pulmonalklappenersatz mit Graft, sonstige	36.99.12↔	Intrakor Stammzth m Anr v Stammzfrakt o kult Verm
35.26.00↔	Sonstiger Pulmonalklappenersatz, n.n.bez.	36.99.19↔	Intrakoronare Stammzelltherapie, sonstige
35.26.10↔	Minimal-invasive Implantation einer Pulmonalklappe, n.n.bez.	37.83.00↔	Erstimpl e Zweikammersystemes, m e Schrittmachersonde
35.26.19↔	Minimal-invasive Implantation einer Pulmonalklappe, sonst	37.83.10↔	Erstimpl e Zweikammerschritt, oh antitachykarde Stimul
35.26.20↔	Implant e klappentr Gefprothese, Mech Pulmonalklappe	37.83.11↔	Erstimpl e Zweikammerschritt, m antitachykarder Stimul
35.26.99↔	Sonstiger Pulmonalklappenersatz, sonstige	37.83.12↔	Erstimpl e ZweikammerSchrittmachers m d Mögl d Fernüb
35.27↔	Trikuspidalklappenersatz mit Graft	37.83.99↔	Erstimplantation eines Zweikammer-Schrittmachers, sonst
35.28↔	Sonstiger Trikuspidalklappenersatz	37.87.00↔	Ers jeglichen Zweikammer-Schrittmachertypes, n.n.bez.
35.29.00↔	Herzklappenersatz, sonstige Klappe, n.n.bez.	37.87.10↔	Aggregatwechsel jeglichen Zweikammer-Schrittmachertypes
35.29.10↔	Ers d AVKlappe b kongenitalen Klappenanomalien d Herz	37.87.20↔	Agg und Sondenwechsel jegl ZweikammerSchrittmty
35.29.20↔	Ers d TruncusKlap b kongenitalen Klappanom d Herz	37.87.99↔	Ers jeglichen Zweikammer-Schrittmachertypes, sonsts
35.29.99↔	Herzklappenersatz, sonstige Klappe, sonstige	37.88.00↔	Implant e Dreikschrittm (biv Stimulation), n.n.bez.
35.31↔	Papillarmuskeloperation	37.88.10↔	Implant e Dreikschrittm (biv Stimul) m d Mögl d Fernüb
35.32↔	Sehnenfaden-Operation	37.88.99↔	Implant e Dreikschrittm (biv Stimulation), sonstige
35.33.00↔	Anuloplastik, n.n.bez.	37.89.20↔	Systemst v EinkamSyst auf 2 resp. Dreiksys, n.n.bez.
35.33.10↔	Anuloplastik der Mitralklappe, n.n.bez.	37.89.21↔	Systemumstellung von Einkammer- auf Zweikammersystem
35.33.11↔	Anuloplastik der Mitralklappe, offen	37.89.22↔	Systemumstellung von Einkammer- auf Dreikammersystem
35.33.19↔	Anuloplastik der Mitralklappe, sonstige	37.89.23↔	Systemumstellung von Zweikammer- auf Dreikammersystem
35.33.20↔	Anuloplastik der Pulmonalklappe, n.n.bez.	37.89.29↔	Systemst von EinkamSyst auf 2 resp. Dreiksys, so
35.33.21↔	Anuloplastik der Pulmonalklappe, offen	37.94.00↔	Implantation oder Ers eines Defi, n.n.bez.
35.33.29↔	Anuloplastik der Pulmonalklappe, sonstige	37.94.01↔	Implantation eines Defi mit Einkammer-Stimulation
35.33.30↔	Anuloplastik der Trikuspidalklappe, n.n.bez.	37.94.02↔	Implantation eines Defi mit Zweikammer-Stimulation
35.33.31↔	Anuloplastik der Trikuspidalklappe, offen	37.94.03↔	Implantation eines Defibrillators mit biv Stimulation
35.33.39↔	Anuloplastik der Trikuspidalklappe, sonstige	37.94.04↔	Imp Df m zszätlchm Drcksnsr z nivv Mssng d rchtvnttr Drcks
35.33.99↔	Anuloplastik, sonstige	37.94.10↔	Ersetzen eines Defibrillators, n.n.bez.
35.34↔	Infundibulektomie	37.94.11↔	Ersetzen eines Defibrillators mit Einkammer-Stimulation
35.35.00↔	Operationen an den Trabeculae carneae cordis, n.n.bez.	37.94.12↔	Ers eines Defi mit Zweikammer-Stimulation
35.35.10↔	Subvalvuläre fibröse o muskuläre Res an d Aortklapp	37.94.19↔	Ersetzen eines Defibrillators, sonstige
35.35.99↔	Operationen an den Trabeculae carneae cordis, sonstige	37.94.20↔	Systemst e Herzschr m auf Defi m EinkStimul, n.n.bez.
35.39.00↔	Op an and an d Herzkl angrenz Strukturen, n.n.bez.	37.94.21↔	Systemumstellung e Herzschr m auf Defi m EinkStimul
35.39.10↔	Supravalvuläre Resektion, Herzklappe, n.n.bez.	37.94.22↔	Systemst e Herzschr m o Defi auf Defi m ZweikStimul
35.39.11↔	Supravalvuläre Resektion, Aortenklappe	37.94.29↔	Systemst e Herzschr m o Defi auf Defi m biv Stimul, so
35.39.12↔	Supravalvuläre Resektion, Pulmonalklappe	37.94.99↔	Implnt o Erstz e tt autm Krdiovrtr / DfSyst [AICD], S
35.39.19↔	Supravalvuläre Resektion, sonstige Herzklappe	37.96↔	Implant nur d Pulsgenerators e autom Kardiov/Defi
35.39.99↔	Op an and an d Herzkl angrenz Strukturen, sonstige	37.98.00↔	Ersetz nur d Pulsgener e autom Kardiov/Defi, n.n.bez.
35.43.00↔	Vergröss e besteh Ventrikelseptumdefektes, n.n.bez.	37.98.10↔	Erstz nr d Plsgnr e autm Krdiov/Df m EnkStml
35.43.10↔	Vergröss e besteh Ventrikelseptumdefektes, off Tech	37.98.11↔	Erstz nr d Plsgnr e autm Krdiov/Df m Zweikmmrstmlltion
35.43.99↔	Vergrosserung e besteh Ventrikelseptumdefektes, so	37.98.12↔	Erstz nr d Plsgnr e autm Krdiov/Df m bv Stml
35.50↔	Korrektur von nicht näher bez Herzseptdef mit Prothese	37.98.99↔	Ersetz nur d Pulsgener e autom Kardiov/Defi, sonstige
35.51↔	Korr e Vorhofseptumdefektes m Prothese, offene Technik	37.99.21↔	Korrektur eines Double-outlet-right-ventricle vom Fallot-Typ
35.53↔	Korr e Ventrikelseptumdefektes m Prothese, off Zugang	37.99.22↔	Korrektur eines sonstigen Double-outlet-right-ventricle
35.54↔	Korrektur von Endokardkissendefekten (AV-Kanal) mit Prothese	37.99.23↔	Op an e funktionell/morphologisch univentr Herz
35.60↔	Korrektur e nicht bez Herzseptumdefektes mit BioGraft	37.99.24↔	Korrektur eines Cor triatriatum
35.61↔	Korrektur eines Vorhofseptumdefektes mit Bio-Graft	37.99.25↔	Korrektur eines Absent Pulmonary Valve Syndrom
35.62↔	Korrektur eines Ventrikelseptumdefektes mit Bio-Graft	39.21.00↔	Anastomose von der V. cava zur A. pulmonalis, n.n.bez.
35.63↔	Korr von Endokardkissendefekten (AV-Kanal) mit Bio-Graft	39.21.10↔	GlennOp an e funktionell/morphologisch univentr Herz
35.70↔	Sonstige Ni näh bez Korr von Ni näh bez Herzseptdef	39.21.99↔	Anastomose von der V. cava zur A. pulmonalis, sonstige
35.71↔	Sonstige nicht näher bez Korr e Vorhofseptumdefektes	39.73.00↔	Endovask Implant e Graft an d thor Aort, n.n.bez.
35.72.00↔	Korrektur eines Ventrikelseptumdefektes, n.n.bez.	39.73.10↔	Endvsk Implnt e Grfts i d Art thrcc, oh Fnstr o Seitn
35.72.10↔	Verschluss eines erworbenen Ventrikelseptumdefektes	39.73.11↔	Endvsk Implnt e Grfts i d Art thrcc, m Fnstr o Seitn
35.72.99↔	Korrektur eines Ventrikelseptumdefektes, sonstige	39.73.20↔	Endovask Implant e Grafts i d Aort thoracoabdominalis
35.73↔	So und Ni näh bez Korr von Endokardkissendef (Avkan)	39.73.99↔	Endovask Implant e Graft an d thorakalen Aort, so
35.81↔	Totalkorrektur einer Fallot-Tetralogie	46.97.00↔	Darmtransplantation, n.n.bez.
35.82↔	Totalkorrektur von total falsch mündenden Pulmonalvenen	46.97.10↔	Darmtransplantation, DünndRetx w dess stat Aufnh
35.83↔	Totale Rekonstruktion des Truncus arteriosus	46.97.99↔	Darmtransplantation, sonstige
35.84↔	Totalkorr d Transposition d gross Gef, ni ao klass	52.80↔	Pankreastransplantation, n.n.bez.
35.91↔	Interatriale Transposition des venösen Rückflusses	52.82↔	Homotransplantat des Pankreas
35.92↔	Erzeug e Cond zwischen rechtem Ventrikel und Pulmonart	52.83.00↔	Heterotransplantat des Pankreas, n.n.bez.
35.93↔	Erzeugen eines Conduits zwischen linkem Ventrikel und Aorta	52.83.10↔	Htrtx d Pnkr, Rtx e Pnkreasgmnts w dss stt Afnh
35.94↔	Erzeugen eines Conduits zwischen Vorhof und Pulmonalarterie	52.83.11↔	Heterotx d Pnkr, Retx d Pnkr während dess stat Aufnh
35.95.00↔	Revision einer Korrekturoperation am Herzen, n.n.bez.	52.83.99↔	Heterotransplantat des Pankreas, sonstige
35.95.10↔	Prothesenrefixation eines Herzklappenersatzes, n.n.bez.	52.84↔	Autotransplantation von Langerhans-Zellen
35.95.11↔	Prothesenrefixation eines Aortenklappenersatzes	52.85↔	Allotransplantation von Langerhans-Zellen
35.95.12↔	Prothesenrefixation eines Mitralklappenersatzes	52.86↔	Transplantation von Langerhans-Zellen, nicht näher bez
35.95.13↔	Prothesenrefixation eines Pulmonalklappenersatzes	55.69.00↔	Sonstige Nierentransplantation, n.n.bez.
35.95.14↔	Prothesenrefixation eines Trikuspidalklappenersatzes	55.69.10↔	Sonstige Nierentransplantation, allogene
35.95.19↔	Prothesenrefixation eines Herzklappenersatzes, sonstige	55.69.20↔	Sonstige Nierentransplantation, syngene
35.95.99↔	Revision einer Korrekturoperation am Herzen, sonstige	55.69.30↔	Sonstige Nierentransplantation, En-bloc-Transplantat
36.99.10↔	Intrakoronare Stammzelltherapie, n.n.bez.	55.69.40↔	So Nierentx, NierenRetx während dess stat Aufnh
36.99.11↔	Intrakor Stammzth oh Anr v Stammzfrakt o kult Verm	55.69.99↔	Sonstige Nierentransplantation, sonstige

89.13.35†↔ Intmed Komplexbehandlung, 3681 bis 4600 Aufwpkt	89.13.75†↔ Intmd Kmplbh i Knds (Bssprz), 4411 bs 4900 Afwpkt
89.13.36†↔ Intmed Komplexbehandlung, 4601 bis 5520 Aufwpkt	89.13.76†↔ Intmd Kmplbh i Knds (Bssprz), 4901 bs 5880 Afwpkt
89.13.37†↔ Intmed Komplexbehandlung, 5521 bis 7360 Aufwpkt	89.13.77†↔ Intmd Kmplbh i Knds (Bssprz), 5881 bs 6860 Afwpkt
89.13.38†↔ Intmed Komplexbehandlung, 7361 bis 9200 Aufwpkt	89.13.78†↔ Intmd Kmplbh i Knds (Bssprz), 6861 bs 7840 Afwpkt
89.13.39†↔ Intmed Komplexbehandlung, 9201 bis 11040 Aufwpkt	89.13.79†↔ Intmd Kmplbh i Knds (Bssprz), 7841 bs 9800 Afwpkt
89.13.40†↔ Intmed Komplexbehandlung, 11041 bis 13800 Aufwpkt	89.13.80†↔ Intmd Kmplbh i Knds (Bssprz), 9801 bs 11760 Afwpkt
89.13.41†↔ Intmed Komplexbehandlung, 13801 bis 16560 Aufwpkt	89.13.81†↔ Intmd Kmplbh i Knds (Bssprz), 11761 bs 13720 Afwpkt
89.13.42†↔ Intmed Komplexbehandlung, 16561 bis 19320 Aufwpkt	89.13.82†↔ Intmd Kmplbh i Knds (Bssprz), 13721 bs 16660 Afwpkt
89.13.43†↔ Intmed Komplexbehandlung, 19321 und mehr Aufwpkt	89.13.83†↔ Intmd Kmplbh i Knds (Bssprz), 16661 bs 19600 Afwpkt
89.13.73†↔ Intmd Kmplbh i Knds (Bssprz), 3431 bs 3920 Afwpkt	89.13.84†↔ Intmd Kmplbh i Knds (Bssprz), 19601 u mhr Afwpkt
89.13.74†↔ Intmd Kmplbh i Knds (Bssprz), 3921 bs 4410 Afwpkt	

Prozedur A07-5

89.13.31†↔ Intmed Komplexbehandlung, 2209 bis 2484 Aufwpkt	89.13.71†↔ Intmd Kmplbh i Knds (Bssprz), 2647 bs 2940 Afwpkt
89.13.32†↔ Intmed Komplexbehandlung, 2485 bis 2760 Aufwpkt	89.13.72†↔ Intmd Kmplbh i Knds (Bssprz), 2941 bs 3430 Afwpkt
89.13.33†↔ Intmed Komplexbehandlung, 2761 bis 3220 Aufwpkt	89.13.73†↔ Intmd Kmplbh i Knds (Bssprz), 3431 bs 3920 Afwpkt
89.13.34†↔ Intmed Komplexbehandlung, 3221 bis 3680 Aufwpkt	89.13.74†↔ Intmd Kmplbh i Knds (Bssprz), 3921 bs 4410 Afwpkt
89.13.35†↔ Intmed Komplexbehandlung, 3681 bis 4600 Aufwpkt	89.13.75†↔ Intmd Kmplbh i Knds (Bssprz), 4411 bs 4900 Afwpkt
89.13.36†↔ Intmed Komplexbehandlung, 4601 bis 5520 Aufwpkt	89.13.76†↔ Intmd Kmplbh i Knds (Bssprz), 4901 bs 5880 Afwpkt
89.13.37†↔ Intmed Komplexbehandlung, 5521 bis 7360 Aufwpkt	89.13.77†↔ Intmd Kmplbh i Knds (Bssprz), 5881 bs 6860 Afwpkt
89.13.38†↔ Intmed Komplexbehandlung, 7361 bis 9200 Aufwpkt	89.13.78†↔ Intmd Kmplbh i Knds (Bssprz), 6861 bs 7840 Afwpkt
89.13.39†↔ Intmed Komplexbehandlung, 9201 bis 11040 Aufwpkt	89.13.79†↔ Intmd Kmplbh i Knds (Bssprz), 7841 bs 9800 Afwpkt
89.13.40†↔ Intmed Komplexbehandlung, 11041 bis 13800 Aufwpkt	89.13.80†↔ Intmd Kmplbh i Knds (Bssprz), 9801 bs 11760 Afwpkt
89.13.41†↔ Intmed Komplexbehandlung, 13801 bis 16560 Aufwpkt	89.13.81†↔ Intmd Kmplbh i Knds (Bssprz), 11761 bs 13720 Afwpkt
89.13.42†↔ Intmed Komplexbehandlung, 16561 bis 19320 Aufwpkt	89.13.82†↔ Intmd Kmplbh i Knds (Bssprz), 13721 bs 16660 Afwpkt
89.13.43†↔ Intmed Komplexbehandlung, 19321 und mehr Aufwpkt	89.13.83†↔ Intmd Kmplbh i Knds (Bssprz), 16661 bs 19600 Afwpkt
89.13.69†↔ Intmd Kmplbh i Knds (Bssprz), 2059 bs 2352 Afwpkt	89.13.84†↔ Intmd Kmplbh i Knds (Bssprz), 19601 u mhr Afwpkt
89.13.70†↔ Intmd Kmplbh i Knds (Bssprz), 2353 bs 2646 Afwpkt	



ADRG A11 Beatmung > 249 und < 500 Stunden

Dauer der maschinellen Beatmung > 249 Stunden und Dauer der maschinellen Beatmung < 500 Stunden und MDC ist ungleich 22

DRG A11A Beatmung > 249 und < 500 Stunden mit hochkompl. Eingriff oder intensivmed. Komplexbeh. > 1470 / 1656 Punkte oder mit Eingriff bei angeb. Fehlb., Alter < 2 J. oder mit best. OR-Proz. und kompliz. Proz., mit intensivmed. Komplexbeh. > 1470 / 1656 P. oder Alter < 16 J.

(Komplexe OR-Prozeduren oder mindestens eine Prozedur in Tabelle A11-3) und (mindestens eine Prozedur in Tabelle A11-4 oder (Prozedur in Tabelle A11-5 oder Komplizierende Prozeduren Prä-MDC) und Alter < 2 Jahre und Prozedur in Tabelle A11-6) oder Komplizierende Prozeduren Prä-MDC und Bestimmte OR-Prozeduren und (mindestens eine Prozedur in Tabelle A11-7 oder Alter < 16 Jahre)

DRG A11B Beatmung > 249 und < 500 Stunden mit komplexer OR-Prozedur, ohne hochkomplexen Eingriff, ohne intensivmedizinische Komplexbehandlung > 1470 / 1656 Punkte, ohne komplizierende Prozeduren

Komplexe OR-Prozeduren oder mindestens eine Prozedur in Tabelle A11-3

DRG A11C Beatmung > 249 und < 500 Stunden ohne komplexe OR-Prozedur, mit bestimmter OR-Prozedur oder komplizierenden Prozeduren oder intensivmedizinischer Komplexbehandlung > 980 / 1104 Aufwandspunkte oder Alter < 6 Jahre

Alter < 6 Jahre oder Komplizierende Prozeduren Prä-MDC oder Bestimmte OR-Prozeduren oder Intensivmedizinische Komplexbehandlung > 980 / 1104 Aufwandspunkte und (Hauptdiagnose in Tabelle A11-1 oder Diagnose in Tabelle A11-2)

DRG A11D Beatmung > 249 und < 500 Stunden ohne komplexe OR-Prozedur, ohne bestimmte OR-Prozedur, ohne komplizierende Prozeduren, ohne intensivmedizinische Komplexbehandlung > 980 / 1104 Aufwandspunkte, Alter > 5 Jahre

Hauptdiagnose A11-1

A00.0 Cholera durch Vibrio cholerae O:1, Biovar cholerae	A01.0 Typhus abdominalis
A00.1 Cholera durch Vibrio cholerae O:1, Biovar eltor	A01.1 Paratyphus A
A00.9 Cholera, nnbez	A01.2 Paratyphus B

A01.3	Paratyphus C	A21.3	Gastrointestinale Tularämie
A01.4	Paratyphus, nnbez	A21.7	Generalisierte Tularämie
A02.1	Salmonellensepsis	A21.8	Sonstige Formen der Tularämie
A04.5	Enteritis durch Campylobacter	A21.9	Tularämie, nnbez
A04.6	Enteritis durch Yersinia enterocolitica	A22.0	Hautmilzbrand
A04.7	Enterokolitis durch Clostridium difficile	A22.1	Lungenmilzbrand
A05.1	Botulismus	A22.2	Darmmilzbrand
A06.0	Akute Amöbenruhr	A22.7	Milzbrandsepsis
A06.1	Chronische intestinale Amöbiasis	A22.8	Sonstige Formen des Milzbrandes
A06.2	Nichtdysenterische Kolitis durch Amöben	A22.9	Milzbrand, nnbez
A06.3	Amöbom des Darmes	A23.0	Brucellose durch Brucella melitensis
A06.4	Leberabszess durch Amöben	A23.1	Brucellose d Brucella abortus
A06.5	Lungenabszess durch Amöben	A23.2	Brucellose durch Brucella suis
A06.6	Hirnabszess durch Amöben	A23.3	Brucellose durch Brucella canis
A06.7	Amöbiasis der Haut	A23.8	Sonstige Brucellose
A06.8	Amöbeninfektion an sonst Lok	A23.9	Brucellose, nnbez
A06.9	Amöbiasis, nnbez	A24.0	Rotz
A07.0	Balantidiose	A24.1	Akute oder fulminante Melioidose
A07.1	Giardiasis [Lambliasis]	A24.2	Subakute oder chronische Melioidose
A07.2	Kryptosporidiose	A24.3	Sonstige Melioidose
A07.3	Isosporose	A24.4	Melioidose, nnbez
A07.8	Sonst nbez Darm-KH durch Protozoen	A25.0	Spirillen-Rattenbisskrankheit
A07.9	Darmkrankheit durch Protozoen, nnbez	A25.1	Streptobazillen-Rattenbisskrankheit
A15.0	LuTB, d mikr Unt Sput ges, m/o Nachw d Kult o molbiol Verf	A25.9	Rattenbißkrankheit, nnbez
A15.1	Lungentuberkulose, nur durch Kultur gesichert	A26.0	Haut-Erysipeloid
A15.2	Lungentuberkulose, histologisch gesichert	A26.7	Erysipelothrix-Sepsis
A15.3	LungenTB, durch so u nnbez Untersuchungsverf gesichert	A26.8	Sonstige Formen des Erysipeloids
A15.4	TB intrathor Lymphknoten, bakt, molbiol od histol gesichert	A26.9	Erysipeloid, nnbez
A15.5	TB Larynx, Trach u Bronch, bakt, molbiol od histol gesichert	A27.0	Leptospirosis icterohaemorrhagica [Weil-Krankheit]
A15.6	Tuberkulöse Pleuritis, bakt, molbiol od histol gesichert	A27.8	Sonstige Formen der Leptospirose
A15.7	Primäre TB Atmungsorgane, bakt, molbiol od histol gesichert	A27.9	Leptospirose, nnbez
A15.8	Sonst TB Atmungsorgane, bakt, molbiol od histol gesichert	A28.0	Pasteurellose
A15.9	Nnbez TB Atmungsorgane, bakt, molekbiol od histol gesich	A28.1	Katzenkratzkrankheit
A16.0	Lungentuberkulose, bakt, molbiol u histol n gesichert	A28.2	Extraintestinale Yersiniose
A16.1	Lungentuberkulose, bakt, molbiol u hist Unt n durchgef	A28.8	Sonst nbez bakterielle Zoonosen, aonkl
A16.2	LungenTB oh Angabe bakt, molekularbiolog od histol Sicher	A28.9	Bakterielle Zoonose, nnbez
A16.3	TB intrathorak LK oh Ang bakt, molekularbiol od hist Sicher	A30.0	Indeterminierte Lepra
A16.4	TB Larynx/Trach/Bronch oh Ang bakt, molekbiol od hist Sich	A30.1	Tuberkuloide Lepra
A16.5	Tuberkulöse Pleuritis oh Ang bakt, molekbiol od hist Sich	A30.2	Borderline-tuberkuloide Lepra
A16.7	Prim TB AtmOrg oh Ang bakt, molekularbiol od hist Sich	A30.3	Borderline-Lepra
A16.8	Sonst TB AtmOrg oh Ang bakt, molekularbiolog od hist Sich	A30.4	Borderline-lepromatöse Lepra
A16.9	Nnbez TB AtmOrg oh Ang bakt, molekbiol od hist Sich	A30.5	Lepromatöse Lepra
A17.0	Tuberkulöse Meningitis	A30.8	Sonstige Formen der Lepra
A17.1	Meningeales Tuberkulom	A30.9	Lepra, nnbez
A17.8	Sonstige Tuberkulose Nervensystem	A31.0	Infektion Lunge durch sonstige Mykobakterien
A17.9	Tuberkulose des Nervensystems, nnbez	A31.1	Infektion Haut durch sonstige Mykobakterien
A18.0	Tuberkulose Knochen u Gelenke	A31.80	Disseminierte atypische Mykobakteriose
A18.1	Tuberkulose Urogenitalsystem	A31.88	Sonstige Infektionen durch Mykobakterien
A18.2	Tuberkulose peripherer Lymphknoten	A31.9	Infektion durch Mykobakterien, nicht näher bezeichnet
A18.3	TB Darm, Peritoneum u Mesenterial-LK	A32.0	Kutane Listeriose
A18.4	Tuberkulose Haut u Unterhautgewebe	A32.1	Meningitis und Meningoenzephalitis durch Listerien
A18.5	Tuberkulose des Auges	A32.7	Listeriensepsis
A18.6	Tuberkulose des Ohres	A32.8	Sonstige Formen der Listeriose
A18.7	Tuberkulose der Nebennieren	A32.9	Listeriose, nnbez
A18.8	Tuberkulose sonstiger nbez Organe	A33	Tetanus neonatorum
A19.0	Akute Miliartuberkulose einer einzel nbez Lokalisation	A34	Tetanus während Schwangerschaft/Geburt/Wochenbett
A19.1	Akute Miliartuberkulose mehrerer Lokalisationen	A35	Sonstiger Tetanus
A19.2	Akute Miliartuberkulose, nnbez	A36.0	Rachendiphtherie
A19.8	Sonstige Miliartuberkulose	A36.1	Nasenrachendiphtherie
A19.9	Miliartuberkulose, nnbez	A36.2	Kehlkopfdiphtherie
A20.0	Bubonepest	A36.3	Hautdiphtherie
A20.1	Hautpest	A36.8	Sonstige Diphtherie
A20.2	Lungenpest	A36.9	Diphtherie, nnbez
A20.3	Pestmeningitis	A37.0	Keuchhusten durch Bordetella pertussis
A20.7	Pestsepsis	A37.1	Keuchhusten durch Bordetella parapertussis
A20.8	Sonstige Formen der Pest	A37.8	Keuchhusten durch sonstige Bordetella-Spezies
A20.9	Pest, nnbez	A37.9	Keuchhusten, nnbez
A21.0	Ulzeroglanduläre Tularämie	A38	Scharlach
A21.1	Okuloglanduläre Tularämie	A39.0	Meningokokkenmeningitis
A21.2	Pulmonale Tularämie	A39.1	Waterhouse-Friderichsen-Syndrom

A39.2	Akute Meningokokkensepsis	A82.1	Haustier-Tollwut
A39.3	Chronische Meningokokkensepsis	A82.9	Tollwut, nnbez
A39.4	Meningokokkensepsis, nnbez	A83.0	Japanische Enzephalitis
A39.5	Herzkrankheit durch Meningokokken	A83.1	Westliche Pferdeenzephalitis [Western-Equine-Encephalitis]
A39.8	Sonstige Meningokokkeninfektionen	A83.2	Östliche Pferdeenzephalitis [Eastern-Equine-Encephalitis]
A39.9	Meningokokkeninfektion, nnbez	A83.3	St-Louis-Enzephalitis
A40.0	Sepsis durch Streptokokken, Gruppe A	A83.4	Australische Enzephalitis
A40.1	Sepsis durch Streptokokken, Gruppe B	A83.5	Kalifornische Enzephalitis
A40.2	Sepsis durch Streptokokken, Gruppe D	A83.6	Rocio-Virusenzephalitis
A40.3	Sepsis durch Streptococcus pneumoniae	A83.8	Sonst Virusenzephalitis, durch Moskitos übertragen
A40.8	Sonst Sepsis durch Streptokokken	A83.9	Virusenzephalitis, durch Moskitos übertragen, nnbez
A40.9	Sepsis durch Streptokokken, nicht näher bezeichnet	A84.0	Fernöstl Enzeph, durch Zecken übrtag [Russ Frühsom-Enz]
A41.0	Sepsis durch Staphylococcus aureus	A84.1	Mitteuropäische Enzephalitis, durch Zecken übertragen
A41.1	Sepsis durch sonstige näher bezeichnete Staphylokokken	A84.8	Sonstige Virusenzephalitis, durch Zecken übertragen
A41.2	Sepsis durch nnbez Staphylokokken	A84.9	Virusenzephalitis, durch Zecken übertragen, nnbez
A41.3	Sepsis durch Haemophilus influenzae	A85.0	Enzephalitis durch Enteroviren
A41.4	Sepsis durch Anaerobier	A85.1	Enzephalitis durch Adenoviren
A41.51	Sepsis durch Escherichia coli [E coli]	A85.2	Virusenzephalitis, durch Arthropoden übertragen, nnbez
A41.52	Sepsis durch Pseudomonas	A85.8	Sonstige nbez Virusenzephalitis
A41.58	Sepsis durch sonstige gramnegative Erreger	A86	Virusenzephalitis, nnbez
A41.8	Sonstige nbez Sepsis	A87.0	Meningitis durch Enteroviren
A41.9	Sepsis, nnbez	A87.1	Meningitis durch Adenoviren
A42.0	Aktinomykose der Lunge	A87.2	Lymphozytäre Choriomeningitis
A42.1	Abdominale Aktinomykose	A87.8	Sonstige Virusmeningitis
A42.2	Zervikofaziale Aktinomykose	A87.9	Virusmeningitis, nnbez
A42.7	Aktinomykotische Sepsis	A88.0	Fieber u Exanthem d Enterovirus [Boston-Exanthem]
A42.8	Sonstige Formen der Aktinomykose	A88.1	Epidemischer Schwindel
A42.9	Aktinomykose, nnbez	A88.8	Sonstige nbez Virusinfektionen des ZNS
A43.0	Pulmonale Nokardiose	A89	Virusinfektion des ZNS, nicht näher bezeichnet
A43.1	Nokardiose der Haut	A90	Dengue-Fieber [Klassische Dengue]
A43.8	Sonstige Formen der Nokardiose	A91	Hämorrhagisches Dengue-Fieber
A43.9	Nokardiose, nnbez	A92.0	Chikungunya-Viruskrankheit
A44.0	Systemische Bartonellose	A92.1	O'Nyong-nyong-Fieber
A44.1	Kutane u mukokutane Bartonellose	A92.2	Venezolanisches Pferdehämorrhagisches Fieber
A44.8	Sonstige Formen der Bartonellose	A92.3	West-Nil-Virusinfektion
A44.9	Bartonellose, nnbez	A92.4	Rifttalhämorrhagisches Fieber
A46	Erysipel [Wundrose]	A92.8	Sonst nb, durch Moskitos übertragene Virus-KH
A48.0	Gasbrand [Gasödem]	A92.9	Durch Moskitos übertragene Virus-KH, nnbez
A48.1	Legionellose mit Pneumonie	A93.0	Oropouche-Viruskrankheit
A48.2	Legionellose ohne Pneumonie [Pontiac-Fieber]	A93.1	Pappataci-Fieber
A48.3	Syndrom des toxischen Schocks	A93.2	Colorado-Zeckenfieber
A48.4	Brazilian purpuric fever	A93.8	Sonst nb, durch Arthropoden übertragene Virus-KH
A75.0	Epidem Fleckfieber d Rickettsia prowazeki	A94	Durch Arthropoden übertragene Virus-KH, nnbez
A75.1	Fleckfieber-Spätrezidiv [Brill-Krankheit]	A95.0	Buschgelbfieber
A75.2	Fleckfieber durch Rickettsia typhi [Rickettsia mooseri]	A95.1	Urbanes Gelbfieber
A75.3	Fleckfieber durch Rick tsutsugamushi [Rick orientalis]	A95.9	Gelbfieber, nnbez
A75.9	Fleckfieber, nnbez	A96.0	Hämorrhagisches Fieber durch Junin-Viren
A77.0	Zeckenbissfieber durch Rickettsia rickettsii	A96.1	Hämorrhagisches Fieber durch Machupo-Viren
A77.1	Zeckenbissfieber durch Rickettsia conori	A96.2	Lassa-Fieber
A77.2	Zeckenbissfieber durch Rickettsia sibirica	A96.8	Sonstiges hämorrhagisches Fieber durch Arenaviren
A77.3	Zeckenbissfieber durch Rickettsia australis	A96.9	Hämorrhagisches Fieber durch Arenaviren, nnbez
A77.8	Sonstige Zeckenbissfieber	A98.0	Hämorrhagisches Krim-Kongo-Fieber
A77.9	Zeckenbissfieber, nnbez	A98.1	Hämorrhagisches Omsk-Fieber
A78	Q-Fieber	A98.2	Kyasanur-Wald-Krankheit
A79.0	Wolhynisches Fieber	A98.3	Marburg-Viruskrankheit
A79.1	Rickettsienpocken durch Rickettsia akari	A98.4	Ebola-Viruskrankheit
A79.8	Sonstige nbez Rickettsiosen	A98.5	Hämorrhagisches Fieber mit renalem Syndrom
A79.9	Rickettsiose, nnbez	A98.8	Sonstige nbez hämorrhagische Virus-KH
A80.0	Akute paralytische Poliomyelitis durch Impfvirus	A99	Nnbez hämorrhagische Virus-KH
A80.1	Akute paralytische Poliomyelitis durch import Wildvirus	B00.3	Meningitis durch Herpesviren
A80.2	Akute paralytische Poliomyelitis d einheimisches Wildvirus	B00.4	Enzephalitis durch Herpesviren
A80.3	Sonst u nnbez akute paralytische Poliomyelitis	B01.0	Varizellen-Meningitis
A80.4	Akute nichtparalytische Poliomyelitis	B01.1	Varizellen-Enzephalitis
A80.9	Akute Poliomyelitis, nnbez	B01.2	Varizellen-Pneumonie
A81.0	Creutzfeldt-Jakob-Krankheit	B02.0	Zoster-Enzephalitis
A81.1	Subakute sklerosierende Panenzephalitis	B02.1	Zoster-Meningitis
A81.2	Progressive multifokale Leukenzephalopathie	B05.0	Masern, kompliziert durch Enzephalitis
A81.8	Sonstige atypische Virus-Infektionen des ZNS	B05.1	Masern, kompliziert durch Meningitis
A81.9	Atypische Virus-Infektion des ZNS, nnbez	B15.0	Virushepatitis A mit Coma hepaticum
A82.0	Wildtier-Tollwut	B16.0	Akut VirHep B m DeltaVir (Begleitinfekt) u mit Coma hep

B16.2	Akute Vir-Hep B oh Delta-Virus m Coma hep	B55.9	Leishmaniose, nnbez
B17.0	Akut Delta-Virus-(Super-)Inf, Hep-B-(Virus-)Träger	B56.0	Trypanosomiasis gambiensis
B17.1	Akute Virushepatitis C	B56.1	Trypanosomiasis rhodesiensis
B17.2	Akute Virushepatitis E	B56.9	Afrikanische Trypanosomiasis, nnbez
B18.2	Chronische Virushepatitis C	B57.0	Akute Chagas-Krankheit mit Herzbeteiligung
B20	Infekt/paras KH infolge HIV-KH [Hum Immdef-Vir-KH]	B57.1	Akute Chagas-Krankheit ohne Herzbeteiligung
B21	BNB infolge HIV-KH [Hum Immundefiz-Virus-KH]	B57.2	Chagas-Krankheit (chronisch) mit Herzbeteiligung
B22	Sonst nbez KH infolge HIV-KH [Hum Immdef-Vir-KH]	B57.3	Chagas-Krankheit (chron) m Beteiligung Verdauungssystem
B23.0	Akutes HIV-Infektionssyndrom	B57.4	Chagas-Krankheit (chronisch) m Beteiligung Nervensystem
B23.8	Sonstige nbez Krankheitszustände infolge HIV-KH	B57.5	Chagas-Krankheit (chronisch) m Beteiligung sonst Organe
B24	Nnbez HIV-KH [Humane Immundefizienz-Virus-KH]	B58.1	Hepatitis durch Toxoplasmen
B25.0	Pneumonie durch Zytomegalieviren	B58.2	Meningoenzephalitis durch Toxoplasmen
B25.1	Hepatitis durch Zytomegalieviren	B58.3	Toxoplasmose Lunge
B25.2	Pankreatitis durch Zytomegalieviren	B58.8	Toxoplasmosen mit Beteiligung sonstiger Organe
B26.1	Mumps-Meningitis	B58.9	Toxoplasmose, nnbez
B26.2	Mumps-Enzephalitis	B59	Pneumozystose
B33.2	Karditis durch Viren	B60.0	Babesiose
B33.4	Hantavirus- (Herz-) Lungensyndrom	B60.1	Akanthamöbiasis
B37.1	Kandidose der Lunge	B60.2	Naegleriainfektion
B37.5	Candida-Meningitis	B65.0	Schistosom durch Schistosoma haematob [Blasenbilharz]
B37.6	Candida-Endokarditis	B65.1	Schistosom durch Schistosoma mansoni [Darmbilharz]
B37.7	Candida-Sepsis	B65.2	Schistosomiasis durch Schistosoma japonicum
B38.0	Akute Kokzidioidomykose Lunge	B67.0	Echinococc-granulos-Inf [zyst Echinokok] Leber
B38.1	Chronische Kokzidioidomykose der Lunge	B67.1	Echinococc-granul-Inf [zyst Echinokok] Lunge
B38.2	Kokzidioidomykose der Lunge, nnbez	B67.2	Echinococc-granul-Inf [zyst Echinokok] Knochen
B38.4	Kokzidioidomykose der Meningen	B67.3	Echinococc-granul-Inf [zyst Echinokok] mehr u so Lok
B38.7	Disseminierte Kokzidioidomykose	B67.4	Echinococc-granulos-Inf [zyst Echinokok], nnbez
B39.0	Akute Histoplasmose Lunge durch Histoplasma capsulatum	B67.5	Echinococc-multilocular-Inf [alveol Echinokok] Leber
B39.1	Chron Histoplasmose Lunge durch Histoplasma capsulatum	B67.6	Echinococc-multilocular-Inf [alveol Echinokok] mehr u so Lok
B39.2	Histoplasm Lunge durch Histoplasma capsulatum, nnbez	B67.7	Echinococc-multilocular-Inf [alveol Echinokok], nnbez
B39.3	Disseminierte Histoplasmose durch Histoplasma capsulatum	B67.8	Nicht näher bezeichnete Echinokokkose der Leber
B39.4	Histoplasmose durch Histoplasma capsulatum, nnbez	B67.9	Sonstige und nicht näher bezeichnete Echinokokkose
B39.5	Histoplasmose durch Histoplasma duboisii	B69.0	Zystizerkose des Zentralnervensystems
B39.9	Histoplasmose, nnbez	B69.1	Zystizerkose der Augen
B40.0	Akute Blastomykose der Lunge	C00.0	Bösartige Neubildung: Äußere Oberlippe
B40.1	Chronische Blastomykose der Lunge	C00.1	Bösartige Neubildung: Äußere Unterlippe
B40.2	Blastomykose der Lunge, nnbez	C00.2	Bösartige Neubildung: Äußere Lippe, nicht näher bezeichnet
B40.7	Disseminierte Blastomykose	C00.3	Bösartige Neubildung: Oberlippe, Innenseite
B41.0	Parakokzidioidomykose der Lunge	C00.4	Bösartige Neubildung: Unterlippe, Innenseite
B41.7	Disseminierte Parakokzidioidomykose	C00.5	Bösartige Neubildung: Lippe, nnbez, Innenseite
B42.0	Sporotrichose der Lunge	C00.6	Bösartige Neubildung: Lippenkommissur
B42.7	Disseminierte Sporotrichose	C00.8	BNB: Lippe, mehrere Teilbereiche überlappend
B43.1	Chromomykotischer Abszess, Gehirn	C00.9	Bösartige Neubildung: Lippe, nicht näher bezeichnet
B44.0	Invasive Aspergillose der Lunge	C01	Bösartige Neubildung des Zungengrundes
B44.1	Sonstige Aspergillose der Lunge	C02.0	Bösartige Neubildung: Zungenrücken
B44.7	Disseminierte Aspergillose	C02.1	Bösartige Neubildung: Zungenrand
B45.0	Kryptokokkose der Lunge	C02.2	Bösartige Neubildung: Zungenunterfläche
B45.1	Kryptokokkose des Gehirns	C02.3	BNB: Vordere zwei Drittel der Zunge, Bereich nnbez
B45.3	Kryptokokkose der Knochen	C02.4	Bösartige Neubildung: Zungentonsille
B45.7	Disseminierte Kryptokokkose	C02.8	BNB: Zunge, mehrere Teilbereiche überlappend
B46.0	Mukormykose der Lunge	C02.9	Bösartige Neubildung: Zunge, nicht näher bezeichnet
B46.1	Rhinocerebrale Mukormykose	C03.0	Bösartige Neubildung: Oberkieferzahnfleisch
B46.2	Mukormykose des Magen-Darmtraktes	C03.1	Bösartige Neubildung: Unterkieferzahnfleisch
B46.4	Disseminierte Mukormykose	C03.9	Bösartige Neubildung: Zahnfleisch, nicht näher bezeichnet
B50.0	Malaria tropica mit zerebralen Komplikationen	C04.0	Bösartige Neubildung: Vorderer Teil des Mundbodens
B50.8	Sonst schwere Formen od Komplikation der Malaria tropica	C04.1	Bösartige Neubildung: Seitlicher Teil des Mundbodens
B50.9	Malaria tropica, nnbez	C04.8	BNB: Mundboden, mehrere Teilbereiche überlappend
B51.0	Malaria tertiana mit Milzruptur	C04.9	Bösartige Neubildung: Mundboden, nicht näher bezeichnet
B51.8	Malaria tertiana mit sonstigen Komplikationen	C05.0	Bösartige Neubildung: Harter Gaumen
B51.9	Malaria tertiana ohne Komplikation	C05.1	Bösartige Neubildung: Weicher Gaumen
B52.0	Malaria quartana mit Nephropathie	C05.2	Bösartige Neubildung: Uvula
B52.8	Malaria quartana mit sonstigen Komplikationen	C05.8	BNB: Gaumen, mehrere Teilbereiche überlappend
B52.9	Malaria quartana ohne Komplikation	C05.9	Bösartige Neubildung: Gaumen, nicht näher bezeichnet
B53.0	Malaria durch Plasmodium ovale	C06.0	Bösartige Neubildung: Wangenschleimhaut
B53.1	Malaria durch Affen-Plasmodien	C06.1	Bösartige Neubildung: Vestibulum oris
B53.8	Sonstige parasitologisch bestätigte Malaria, aonkl	C06.2	Bösartige Neubildung: Retromolarregion
B54	Malaria, nnbez	C06.8	BNB: Sonst u nnbez Teile Mund, mehrere Teilber überlapp
B55.0	Viszerale Leishmaniose	C06.9	Bösartige Neubildung: Mund, nicht näher bezeichnet
B55.1	Kutane Leishmaniose	C07	Bösartige Neubildung der Parotis
B55.2	Mukokutane Leishmaniose	C08.0	Bösartige Neubildung: Glandula submandibularis

C08.1	Bösartige Neubildung: Glandula sublingualis	C22.2	Hepatoblastom
C08.8	BNB: Große Speicheldrüsen, mehrere Teilbereiche überlapp	C22.3	Angiosarkom der Leber
C08.9	Bösartige Neubildung: Große Speicheldrüse, nnbez	C22.4	Sonstige Sarkome der Leber
C09.0	Bösartige Neubildung: Fossa tonsillaris	C22.7	Sonstige näher bezeichnete Karzinome der Leber
C09.1	Bösartige Neubildung: Gaumenbogen (vorderer) (hinterer)	C22.9	Bösartige Neubildung: Leber, nicht näher bezeichnet
C09.8	BNB: Tonsille, mehrere Teilbereiche überlappend	C23	Bösartige Neubildung der Gallenblase
C09.9	Bösartige Neubildung: Tonsille, nicht näher bezeichnet	C24.0	Bösartige Neubildung: Extrahepatischer Gallengang
C10.0	Bösartige Neubildung: Vallecula epiglottica	C24.1	BNB: Ampulla hepatopancreatica [Ampulla Vateri]
C10.1	Bösartige Neubildung: Vorderfläche der Epiglottis	C24.8	BNB: Gallenwege, mehrere Teilbereiche überlappend
C10.2	Bösartige Neubildung: Seitenwand des Oropharynx	C24.9	Bösartige Neubildung: Gallenwege, nicht näher bezeichnet
C10.3	Bösartige Neubildung: Hinterwand des Oropharynx	C25.0	Bösartige Neubildung: Pankreaskopf
C10.4	Bösartige Neubildung: Kiemengang	C25.1	Bösartige Neubildung: Pankreaskörper
C10.8	BNB: Oropharynx, mehrere Teilbereiche überlappend	C25.2	Bösartige Neubildung: Pankreasschwanz
C10.9	Bösartige Neubildung: Oropharynx, nicht näher bezeichnet	C25.3	Bösartige Neubildung: Ductus pancreaticus
C11.0	Bösartige Neubildung: Obere Wand des Nasopharynx	C25.4	BNB: Endokriner Drüsenanteil des Pankreas
C11.1	Bösartige Neubildung: Hinterwand des Nasopharynx	C25.7	Bösartige Neubildung: Sonstige Teile des Pankreas
C11.2	Bösartige Neubildung: Seitenwand des Nasopharynx	C25.8	BNB: Pankreas, mehrere Teilbereiche überlappend
C11.3	Bösartige Neubildung: Vorderwand des Nasopharynx	C25.9	Bösartige Neubildung: Pankreas, nicht näher bezeichnet
C11.8	BNB: Nasopharynx, mehrere Teilbereiche überlappend	C26.0	BNB: Intestinaltrakt, Teil nicht näher bezeichnet
C11.9	Bösartige Neubildung: Nasopharynx, nicht näher bezeichnet	C26.1	Bösartige Neubildung: Milz
C12	Bösartige Neubildung des Recessus piriformis	C26.8	BNB: Verdauungssystem, mehrere Teilbereiche überlappend
C13.0	Bösartige Neubildung: Regio postcricoidea	C26.9	BNB: Ungenau bezeichnete Lok des Verdauungssystems
C13.1	BNB: Aryepiglottische Falte, hypopharyngeale Seite	C30.0	Bösartige Neubildung: Nasenhöhle
C13.2	Bösartige Neubildung: Hinterwand des Hypopharynx	C30.1	Bösartige Neubildung: Mittelohr
C13.8	BNB: Hypopharynx, mehrere Teilbereiche überlappend	C31.0	Bösartige Neubildung: Sinus maxillaris [Kieferhöhle]
C13.9	Bösartige Neubildung: Hypopharynx, nicht näher bezeichnet	C31.1	Bösartige Neubildung: Sinus ethmoidalis [Siebbeinzellen]
C14.0	Bösartige Neubildung: Pharynx, nicht näher bezeichnet	C31.2	Bösartige Neubildung: Sinus frontalis [Stirnhöhle]
C14.2	BNB: Lymphatischer Rachenring [Waldeyer]	C31.3	Bösartige Neubildung: Sinus sphenoidalis [Keilbeinhöhle]
C14.8	BNB: Lippe, Mundhöhle u Pharynx, mehr Teilber überlapp	C31.8	BNB: Nasennebenhöhlen, mehrere Teilbereiche überlappend
C15.0	Bösartige Neubildung: Zervikaler Ösophagus	C31.9	Bösartige Neubildung: Nasennebenhöhle, nnbez
C15.1	Bösartige Neubildung: Thorakaler Ösophagus	C32.0	Bösartige Neubildung: Glottis
C15.2	Bösartige Neubildung: Abdominaler Ösophagus	C32.1	Bösartige Neubildung: Supraglottis
C15.3	Bösartige Neubildung: Ösophagus, oberes Drittel	C32.2	Bösartige Neubildung: Subglottis
C15.4	Bösartige Neubildung: Ösophagus, mittleres Drittel	C32.3	Bösartige Neubildung: Larynxknorpel
C15.5	Bösartige Neubildung: Ösophagus, unteres Drittel	C32.8	BNB: Larynx, mehrere Teilbereiche überlappend
C15.8	BNB: Ösophagus, mehrere Teilbereiche überlappend	C32.9	Bösartige Neubildung: Larynx, nicht näher bezeichnet
C15.9	Bösartige Neubildung: Ösophagus, nicht näher bezeichnet	C33	Bösartige Neubildung der Trachea
C16.0	Bösartige Neubildung: Kardie	C34.0	Bösartige Neubildung: Hauptbronchus
C16.1	Bösartige Neubildung: Fundus ventriculi	C34.1	Bösartige Neubildung: Oberlappen (-Bronchus)
C16.2	Bösartige Neubildung: Corpus ventriculi	C34.2	Bösartige Neubildung: Mittellappen (-Bronchus)
C16.3	Bösartige Neubildung: Antrum pyloricum	C34.3	Bösartige Neubildung: Unterlappen (-Bronchus)
C16.4	Bösartige Neubildung: Pylorus	C34.8	BNB: Bronchus u Lunge, mehrere Teilbereiche überlappend
C16.5	BNB: Kleine Krümmung des Magens, nicht näher bezeichnet	C34.9	BNB: Bronchus oder Lunge, nicht näher bezeichnet
C16.6	BNB: Große Krümmung des Magens, nicht näher bezeichnet	C37	Bösartige Neubildung des Thymus
C16.8	BNB: Magen, mehrere Teilbereiche überlappend	C38.0	Bösartige Neubildung: Herz
C16.9	Bösartige Neubildung: Magen, nicht näher bezeichnet	C38.1	Bösartige Neubildung: Vorderes Mediastinum
C17.0	Bösartige Neubildung: Duodenum	C38.2	Bösartige Neubildung: Hinteres Mediastinum
C17.1	Bösartige Neubildung: Jejunum	C38.3	BNB: Mediastinum, Teil nicht näher bezeichnet
C17.2	Bösartige Neubildung: Ileum	C38.4	Bösartige Neubildung: Pleura
C17.3	Bösartige Neubildung: Meckel-Divertikel	C38.8	BNB: Herz, Mediastinum u Pleura, mehr Teilber überlapp
C17.8	BNB: Dünndarm, mehrere Teilbereiche überlappend	C39.0	Bösartige Neubildung: Obere Atemwege, Teil nnbez
C17.9	Bösartige Neubildung: Dünndarm, nicht näher bezeichnet	C39.8	BNB: AtmOrg u sonst intrathorak Organe, mehr Teilber überl
C18.0	Bösartige Neubildung: Zäkum	C39.9	BNB: Ungenau bezeichnete Lok des Atmungssystems
C18.1	Bösartige Neubildung: Appendix vermiformis	C40.0	BNB Skapula u lange Knochen obere Extremität
C18.2	Bösartige Neubildung: Colon ascendens	C40.1	BNB kurze Knochen obere Extremität
C18.3	Bösartige Neubildung: Flexura coli dextra [hepatica]	C40.2	BNB lange Knochen untere Extremität
C18.4	Bösartige Neubildung: Colon transversum	C40.3	BNB kurze Knochen untere Extremität
C18.5	Bösartige Neubildung: Flexura coli sinistra [lienalis]	C40.8	BNB: Knochen u Gelenkknorpel Extrem, mehr TeilB überlapp
C18.6	Bösartige Neubildung: Colon descendens	C40.9	BNB: Knochen u Gelenkknorpel Extrem, nnbez
C18.7	Bösartige Neubildung: Colon sigmoideum	C41.01	BNB des Knochens und des Gelenkknorpels: Kraniofazial
C18.8	BNB: Kolon, mehrere Teilbereiche überlappend	C41.02	BNB des Knochens und des Gelenkknorpels: Maxillofazial
C18.9	Bösartige Neubildung: Kolon, nicht näher bezeichnet	C41.1	BNB des Knochens u des Gelenkknorpels: Unterkieferknochen
C19	Bösartige Neubildung am Rektosigmoid, Übergang	C41.2	BNB des Knochens und des Gelenkknorpels: Wirbelsäule
C20	Bösartige Neubildung des Rektums	C41.30	BNB Knochen u Gelenkknorpel: Rippen
C21.0	Bösartige Neubildung: Anus, nicht näher bezeichnet	C41.31	BNB Knochen u Gelenkknorpel: Sternum
C21.1	Bösartige Neubildung: Analkanal	C41.32	BNB Knochen u Gelenkknorpel: Klavikula
C21.2	Bösartige Neubildung: Kloakenregion	C41.4	BNB des Knochens u des Gelenkknorpels: Beckenknochen
C21.8	BNB: Rektum, Anus u Analkanal, mehrere Teilber überlapp	C41.8	BNB: Knochen u Gelenkknorpel, mehrere Teilber überlapp
C22.0	Leberzellkarzinom	C41.9	BNB: Knochen und Gelenkknorpel, nicht näher bezeichnet
C22.1	Intrahepatisches Gallengangskarzinom	C43.0	Bösartiges Melanom Lippe

C43.1	Bösartiges Melanom Augenlid, einschließl Kanthus	C53.8	BNB: Cervix uteri, mehrere Teilbereiche überlappend
C43.2	Bösartiges Melanom Ohr u äußerer Gehörgang	C53.9	Bösartige Neubildung: Cervix uteri, nicht näher bezeichnet
C43.3	Bösartiges Melanom so u nnbez Teile Gesicht	C54.0	Bösartige Neubildung: Isthmus uteri
C43.4	Bösartiges Melanom behaarte Kopfhaut u Hals	C54.1	Bösartige Neubildung: Endometrium
C43.5	Bösartiges Melanom Rumpf	C54.2	Bösartige Neubildung: Myometrium
C43.6	Bösartiges Melanom obere Extremität, einschl Schulter	C54.3	Bösartige Neubildung: Fundus uteri
C43.7	Bösartig Melanom untere Extremität, einschl Hüfte	C54.8	BNB: Corpus uteri, mehrere Teilbereiche überlappend
C43.8	Bösartiges Melanom Haut, mehr Teilber überlapp	C54.9	Bösartige Neubildung: Corpus uteri, nicht näher bezeichnet
C43.9	Bösartiges Melanom Haut, nnbez	C55	Bösartige Neubildung des Uterus, Teil nnbez
C44.0	Sonstige bösartige Neubildungen: Lippenhaut	C56	Bösartige Neubildung des Ovars
C44.1	Sonstige BNB: Haut des Augenlides, einschließl Kanthus	C57.0	Bösartige Neubildung: Tuba uterina [Fallopio]
C44.2	Sonstige BNB: Haut des Ohres u des äußeren Gehörganges	C57.1	Bösartige Neubildung: Lig latum uteri
C44.3	Sonst BNB: Haut sonst u nnbez Teile des Gesichtes	C57.2	Bösartige Neubildung: Lig teres uteri
C44.4	Sonstige BNB: Behaarte Kopfhaut und Haut des Halses	C57.3	Bösartige Neubildung: Parametrium
C44.5	Sonstige bösartige Neubildungen: Haut des Rumpfes	C57.4	Bösartige Neubildung: Uterine Adnexe, nnbez
C44.6	Sonst BNB: Haut der oberen Extremität, einschl Schulter	C57.7	BNB: Sonstige näher bezeichnete weibliche Genitalorgane
C44.7	Sonst BNB: Haut der unteren Extremität, einschließl Hüfte	C57.8	BNB: Weibliche Genitalorgane, mehr Teilbereiche überlapp
C44.8	Sonstige BNB: Haut, mehrere Teilbereiche überlappend	C57.9	BNB: Weibliches Genitalorgan, nicht näher bezeichnet
C44.9	BNB Haut, nnbez	C58	BNB Plazenta
C45.0	Mesotheliom Pleura	C60.0	Bösartige Neubildung: Praeputium penis
C45.1	Mesotheliom Peritoneum	C60.1	Bösartige Neubildung: Glans penis
C45.2	Mesotheliom Perikard	C60.2	Bösartige Neubildung: Penischaft
C45.7	Mesotheliom sonst Lok	C60.8	Bösartige Neubildung: Penis, mehr Teilbereiche überlappend
C45.9	Mesotheliom, nnbez	C60.9	Bösartige Neubildung: Penis, nicht näher bezeichnet
C46.0	Kaposi-Sarkom Haut	C61	Bösartige Neubildung der Prostata
C46.1	Kaposi-Sarkom Weichteilgewebe	C62.0	Bösartige Neubildung: Dystoper Hoden
C46.2	Kaposi-Sarkom Gaumen	C62.1	Bösartige Neubildung: Deszendierter Hoden
C46.3	Kaposi-Sarkom Lymphknoten	C62.9	Bösartige Neubildung: Hoden, nicht näher bezeichnet
C46.7	Kaposi-Sarkom sonstige Lok	C63.0	Bösartige Neubildung: Nebenhoden [Epididymis]
C46.8	Kaposi-Sarkom mehrere Organe	C63.1	Bösartige Neubildung: Samenstrang
C46.9	Kaposi-Sarkom, nnbez	C63.2	Bösartige Neubildung: Skrotum
C47.0	BNB: Periphere Nerven Kopf, Gesicht u Hals	C63.7	BNB: Sonstige näher bezeichnete männliche Genitalorgane
C47.1	BNB: Periph Nerven obere Extremität, einschließl Schulter	C63.8	BNB: Männliche Genitalorgane, mehr Teilbereiche überlapp
C47.2	BNB: Periphere Nerven untere Extremität, einschl Hüfte	C63.9	Bösartige Neubildung: Männliches Genitalorgan, nnbez
C47.3	Bösartige Neubildung: Periphere Nerven des Thorax	C64	BNB der Niere, ausgenommen Nierenbecken
C47.4	Bösartige Neubildung: Periphere Nerven des Abdomens	C65	BNB Nierenbecken
C47.5	Bösartige Neubildung: Periphere Nerven des Beckens	C66	BNB Ureter
C47.6	BNB: Periphere Nerven des Rumpfes, nnbez	C67.0	Bösartige Neubildung: Trigonum vesicae
C47.8	BNB: Periph Nerv/autonom Nervensyst, mehr Teilb überlapp	C67.1	Bösartige Neubildung: Apex vesicae
C47.9	BNB: Periphere Nerven/autonomes Nervensystem, nnbez	C67.2	Bösartige Neubildung: Laterale Harnblasenwand
C48.0	Bösartige Neubildung: Retroperitoneum	C67.3	Bösartige Neubildung: Vordere Harnblasenwand
C48.1	Bösartige Neubildung: nbez Teile des Peritoneums	C67.4	Bösartige Neubildung: Hintere Harnblasenwand
C48.2	Bösartige Neubildung: Peritoneum, nicht näher bezeichnet	C67.5	Bösartige Neubildung: Harnblasenhals
C48.8	BNB: Retroperitoneum u Peritoneum, mehr Teilber überlapp	C67.6	Bösartige Neubildung: Ostium ureteris
C49.0	BNB: Bindegewebe u and Weichteilgew Kopf/Gesicht/Hals	C67.7	Bösartige Neubildung: Urachus
C49.1	BNB: Bindegew u and WeichtGew ob Extr, einschl Schult	C67.8	BNB: Harnblase, mehrere Teilbereiche überlappend
C49.2	BNB: Bindegew u and WeichtGew unter Extr, einschl Hüfte	C67.9	Bösartige Neubildung: Harnblase, nicht näher bezeichnet
C49.3	BNB: Bindegewebe und andere Weichteilgewebe des Thorax	C68.0	Bösartige Neubildung: Urethra
C49.4	BNB: Bindegewebe u andere WeichtGew des Abdomens	C68.1	Bösartige Neubildung: Paraurethrale Drüse
C49.5	BNB: Bindegewebe u andere WeichtGewebe des Beckens	C68.8	BNB: Harnorgane, mehrere Teilbereiche überlappend
C49.6	BNB: Bindegew u and WeichtGewebe des Rumpfes, nnbez	C68.9	Bösartige Neubildung: Hamorgan, nicht näher bezeichnet
C49.8	BNB: Bindegew u and WeichtGew, mehr Teilber überlapp	C69.0	Bösartige Neubildung: Konjunktiva
C49.9	BNB: Bindegewebe und andere Weichteilgewebe, nnbez	C69.1	Bösartige Neubildung: Kornea
C50.0	Bösartige Neubildung: Brustwarze und Warzenhof	C69.2	Bösartige Neubildung: Retina
C50.1	BNB: Zentraler Drüsenkörper der Brustdrüse	C69.3	Bösartige Neubildung: Chorioidea
C50.2	BNB: Oberer innerer Quadrant der Brustdrüse	C69.4	Bösartige Neubildung: Ziliarkörper
C50.3	BNB: Unterer innerer Quadrant der Brustdrüse	C69.5	Bösartige Neubildung: Tränendrüse und Tränenwege
C50.4	BNB: Oberer äußerer Quadrant der Brustdrüse	C69.6	Bösartige Neubildung: Orbita
C50.5	BNB: Unterer äußerer Quadrant der Brustdrüse	C69.8	BNB: Auge u Augenanhangsgebilde, mehr Teilber überlapp
C50.6	Bösartige Neubildung: Recessus axillaris der Brustdrüse	C69.9	Bösartige Neubildung: Auge, nicht näher bezeichnet
C50.8	BNB: Brustdrüse, mehrere Teilbereiche überlappend	C70.0	Bösartige Neubildung: Hirnhäute
C50.9	Bösartige Neubildung: Brustdrüse, nicht näher bezeichnet	C70.1	Bösartige Neubildung: Rückenmarkhäute
C51.0	Bösartige Neubildung der Vulva: Labium majus	C70.9	Bösartige Neubildung: Meningen, nicht näher bezeichnet
C51.1	Bösartige Neubildung der Vulva: Labium minus	C71.0	BNB: Zerebrum, ausgenommen Hirnlappen und Ventrikel
C51.2	Bösartige Neubildung der Vulva: Klitoris	C71.1	Bösartige Neubildung: Frontallappen
C51.8	BNB: Vulva, mehrere Teilbereiche überlappend	C71.2	Bösartige Neubildung: Temporalappen
C51.9	Bösartige Neubildung: Vulva, nicht näher bezeichnet	C71.3	Bösartige Neubildung: Parietallappen
C52	Bösartige Neubildung der Vagina	C71.4	Bösartige Neubildung: Okzipitallappen
C53.0	Bösartige Neubildung: Endozervix	C71.5	Bösartige Neubildung: Hirnventrikel
C53.1	Bösartige Neubildung: Ektozervix	C71.6	Bösartige Neubildung: Zerebellum

C71.7	Bösartige Neubildung: Hirnstamm	C81.9	Hodgkin-Lymphom, nicht näher bezeichnet
C71.8	Bösartige Neubildung: Gehirn, mehrere Teilbereiche überlapp	C82.0	Follikuläres Lymphom Grad I
C71.9	Bösartige Neubildung: Gehirn, nicht näher bezeichnet	C82.1	Follikuläres Lymphom Grad II
C72.0	Bösartige Neubildung: Rückenmark	C82.2	Follikuläres Lymphom Grad III, nicht näher bezeichnet
C72.1	Bösartige Neubildung: Cauda equina	C82.3	Follikuläres Lymphom Grad IIIa
C72.2	Bösartige Neubildung: Nn olfactorii [I Hirnnerv]	C82.4	Follikuläres Lymphom Grad IIIb
C72.3	Bösartige Neubildung: Nervus opticus [II Hirnnerv]	C82.5	Diffuses Follikelzentrumslymphom
C72.4	Bösartige Neubildung: Nerv vestibulocochlearis [VIII Hirnnerv]	C82.6	Kutanes Follikelzentrumslymphom
C72.5	BNB: Sonstige und nicht näher bezeichnete Hirnnerven	C82.7	Sonstige Typen des follikulären Lymphoms
C72.8	BNB: Gehirn u andere Teile ZNS, mehr Teilbereiche überlapp	C82.9	Follikuläres Lymphom, nicht näher bezeichnet
C72.9	Bösartige Neubildung: Zentralnervensystem, nnbez	C83.0	Kleinzelliges B-Zell-Lymphom
C73	Bösartige Neubildung der Schilddrüse	C83.1	Mantelzell-Lymphom
C74.0	Bösartige Neubildung: Nebennierenrinde	C83.3	Diffuses großzelliges B-Zell-Lymphom
C74.1	Bösartige Neubildung: Nebennierenmark	C83.5	Lymphoblastisches Lymphom
C74.9	Bösartige Neubildung: Nebenniere, nicht näher bezeichnet	C83.7	Burkitt-Lymphom
C75.0	Bösartige Neubildung: Nebenschilddrüse	C83.8	Sonstige nicht follikuläre Lymphome
C75.1	Bösartige Neubildung: Hypophyse	C83.9	Nicht follikuläres Lymphom, nicht näher bezeichnet
C75.2	Bösartige Neubildung: Ductus craniopharyngealis	C84.0	Mycosis fungoides
C75.3	BNB: Epiphyse [Glandula pinealis] [Zirbeldrüse]	C84.1	Sézary-Syndrom
C75.4	Bösartige Neubildung: Glomus caroticum	C84.4	Peripheres T-Zell-Lymphom, nicht spezifiziert
C75.5	BNB: Glomus aorticum u sonstige Paraganglien	C84.5	Sonstige reifzellige T/NK-Zell-Lymphome
C75.8	BNB: Beteiligung mehrerer endokriner Drüsen, nnbez	C84.6	Anaplastisches großzelliges Lymphom, ALK-positiv
C75.9	Bösartige Neubildung: Endokrine Drüse, nnbez	C84.7	Anaplastisches großzelliges Lymphom, ALK-negativ
C76.0	BNB ungenau bezeichneter Lok: Kopf, Gesicht u Hals	C84.8	Kutanes T-Zell-Lymphom, nicht näher bezeichnet
C76.1	BNB ungenau bezeichneter Lokalisationen: Thorax	C84.9	Reifzelliges T/NK-Zell-Lymphom, nicht näher bezeichnet
C76.2	BNB ungenau bezeichneter Lokalisationen: Abdomen	C85.1	B-Zell-Lymphom, nnbez
C76.3	BNB ungenau bezeichneter Lokalisationen: Becken	C85.2	Mediastinales (thymisches) großzelliges B-Zell-Lymphom
C76.4	BNB ungenau bezeichneter Lok: Obere Extremität	C85.7	Sonst nbez Typen Non-Hodgkin-Lymphom
C76.5	BNB ungenau bezeichneter Lok: Untere Extremität	C85.9	Non-Hodgkin-Lymphom, nicht näher bezeichnet
C76.7	BNB: Sonstige ungenau bezeichnete Lokalisationen	C86.0	Extranodales NK/T-Zell-Lymphom, nasaler Typ
C76.8	BNB: Sonst u ungenau bez Lok, mehr Teilber überlapp	C86.1	Hepatosplenisches T-Zell-Lymphom
C77.0	Sekundäre u nnbez BNB: Lymphknoten Kopf/Gesicht/Hals	C86.2	T-Zell-Lymphom vom Enteropathie-Typ
C77.1	Sekundäre u nnbez BNB: Intrathorakale Lymphknoten	C86.3	Subkutanes pannikulitisches T-Zell-Lymphom
C77.2	Sekundäre u nnbez BNB: Intraabdominale Lymphknoten	C86.4	Blastisches NK-Zell-Lymphom
C77.3	Sek u nnbez BNB: Axill Lymphkn u Lymphkn obere Extrem	C86.5	Angioimmunoblastisches T-Zell-Lymphom
C77.4	Sek u nnbez BNB: Inguin Lymphkn u Lymphkn unt Extrem	C86.6	Primäre kutane CD30-positive T-Zell-Proliferationen
C77.5	Sekundäre u nnbez BNB: Intrapelvine Lymphknoten	C88.00	Makroglobulinämie Waldenström: oA einer kompl Remiss
C77.8	Sekundäre u nnbez BNB: Lymphknoten mehrerer Regionen	C88.01	Makroglobulinämie Waldenström: In kompletter Remission
C77.9	Sekundäre u nnbez BNB: Lymphknoten, nnbez	C88.20	So Schwerkettenkrankht: oA einer komplet Remission
C78.0	Sekundäre bösartige Neubildung der Lunge	C88.21	Sonstige Schwerkettenkrankheit: In kompletter Remission
C78.1	Sekundäre bösartige Neubildung des Mediastinums	C88.30	Immunproliferative Dünndarmkrankheit: Oh Ang kompl Rem
C78.2	Sekundäre bösartige Neubildung der Pleura	C88.31	Immunproliferative Dünndarmkrankheit: In kompletter Remis
C78.3	Sekundäre BNB sonstiger u nnbez Atmungsorgane	C88.40	Extranod Marginzon-B-Lymphom MALT oA kompl Rem
C78.4	Sekundäre BNB Dünndarm	C88.41	Extranod Marginzon-B-Lymphom MukosAss Gwb In kompl Rem
C78.5	Sekundäre BNB Dickdarm u Rektum	C88.70	Sonstige bösartige immunproliferat KH: oA kompl Remis
C78.6	Sekundäre BNB Retroperitoneum u Peritoneum	C88.71	Sonst bösart immunproliferative KH: In kompletter Remiss
C78.7	Sekundäre BNB Leber u intrahepatische Gallengänge	C88.90	Bösart immunproliferative KH, nnbez: oA kompl Remis
C78.8	Sekundäre BNB so u nnbez Verdauungsorgane	C88.91	Bösart immunproliferative KH, nnbez: In kompletter Remiss
C79.0	Sekundäre BNB Niere u Nierenbecken	C90.00	Multiples Myelom: oA einer kompletten Remission
C79.1	Sekundäre BNB Harnblase, sonst u nnbez Harnorgane	C90.01	Multiples Myelom: In kompletter Remission
C79.2	Sekundäre BNB Haut	C90.10	Plasmazellenleukämie: Ohne Angabe einer kompl Remission
C79.3	Sekundäre BNB Gehirn u Hirnhäute	C90.11	Plasmazellenleukämie: In kompletter Remission
C79.4	Sekundäre BNB so u nnbez Teile Nervensystem	C90.20	Extramedullär Plasmozytom: oA einer komplet Remission
C79.5	Sekundäre BNB Knochen u Knochenmark	C90.21	Extramedulläres Plasmozytom: In kompletter Remission
C79.6	Sekundäre bösartige Neubildung des Ovars	C90.30	Solitäres Plasmozytom: oA einer kompletten Remission
C79.7	Sekundäre bösartige Neubildung der Nebenniere	C90.31	Solitäres Plasmozytom: In kompletter Remission
C79.81	Sekundäre bösartige Neubildung der Brustdrüse	C91.00	Akut lymphat Leukämie [ALL]: oA einer komplet Remission
C79.82	Sekundäre bösartige Neubildung der Genitalorgane	C91.01	Akute lymphat Leukämie [ALL]: In komplet Remission
C79.83	Sekundäre bösartige Neubildung des Perikards	C91.10	Chr lymphat Leukäm B-Zell-Typ [CLL]: oA komplet Remis
C79.84	Sonstige sekundäre bösartige Neubildung des Herzens	C91.11	Chr lymphat Leukämie B-Zell-Typ [CLL]: In komplet Remis
C79.88	Sekundäre bösartige Neubildung so nbez Lokalisationen	C91.30	Prolymphozyt Leukämie B-Zell-Typ: oA komplet Remis
C79.9	Sekundäre bösartige Neubildung nnbez Lokalisation	C91.31	Prolymphozyt Leukämie vom B-Zell-Typ: In komplet Remis
C80.0	Bösartige Neubildung, prim Lokalisation unbekannt, so bez	C91.40	Haarzellenleukämie: Ohne Angabe kompl Remission
C80.9	Bösartige Neubildung, nnbez	C91.41	Haarzellenleukämie: In kompletter Remission
C81.0	Noduläres lymphozytenprädominantes Hodgkin-Lymphom	C91.50	Adult T-Zell-Lymphom/Leukäm HTLV-1-assoz: oA kompl Rem
C81.1	Nodulär-sklerosierendes klassisches Hodgkin-Lymphom	C91.51	Adult T-Zell-Lymphom/Leukäm HTLV-1-assoz: In kompl Rem
C81.2	Gemischtzelliges klassisches Hodgkin-Lymphom	C91.60	Prolymphozyt-Leukämie T-Zell-Typ: oA einer komplet Remis
C81.3	Lymphozytenarmes klassisches Hodgkin-Lymphom	C91.61	Prolymphozyt-Leukämie vom T-Zell-Typ: In komplet Remis
C81.4	Lymphozytenreiches klassisches Hodgkin-Lymphom	C91.70	Sonstige lymphatische Leukämie: Ohne Ang kompl Remiss
C81.7	Sonstige Typen des klassischen Hodgkin-Lymphoms	C91.71	Sonstige lymphatische Leukämie: In kompletter Remission



C91.80	Reifzellige B-ALL vom Burkitt-Typ: oA einer komplet Remis	D33.3	Gutartige Neubildung Hirnnerven
C91.81	Reifzellige B-ALL vom Burkitt-Typ: In kompletter Remission	D33.4	Gutartige Neubildung Rückenmark
C91.90	Lymphatische Leukämie, nnbez: Ohne Ang kompl Remission	D33.7	Gutartige Neubildung sonst nbez Teile ZNS
C91.91	Lymphatische Leukämie, nnbez: In kompletter Remission	D33.9	Gutartige Neubildung ZNS, nnbez
C92.00	Akute myeloblast Leukämie [AML]: oA einer komplet Remis	D45	Polycythaemia vera
C92.01	Akute myeloblast Leukämie [AML]: In komplet Remis	D46.0	Refraktäre Anämie oh Ringsideroblasten, so bez
C92.10	Chr myelo Leukäm [CML], BCR/ABL-posit: oA kompl Rem	D46.1	Refraktäre Anämie m Ringsideroblasten
C92.11	Chr myelo Leukäm [CML], BCR/ABL-posit: In kompl Rem	D46.2	Refraktäre Anämie m Blastenüberschuß
C92.20	Atyp chr myelo Leukäm, BCR/ABL-negat: oA kompl Rem	D46.4	Refraktäre Anämie, nnbez
C92.21	Atyp chr myelo Leukäm, BCR/ABL-negat: In kompl Rem	D46.5	Refraktäre Anämie mit Mehrlinien-Dysplasie
C92.30	Myelosarkom: Ohne Angabe kompl Remission	D46.6	Myelodyspl Syndr m isoliert del(5q)-Chromosomenanomal
C92.31	Myelosarkom: In kompletter Remission	D46.7	Sonstige myelodysplastische Syndrome
C92.40	Akut Promyelozyt-Leukämie [PCL]: oA komplet Remis	D46.9	Myelodysplastisches Syndrom, nnbez
C92.41	Akute Promyelozyt-Leukämie [PCL]: In komplet Remis	D47.0	Histiozyten-/Mastzelltumor unsich/unbek Verhalt
C92.50	Akute myelomonozytäre Leukämie: Ohne Ang kompl Remiss	D47.1	Chronische myeloproliferative Krankheit
C92.51	Akute myelomonozytäre Leukämie: In kompletter Remission	D47.4	Osteomyelofibrose
C92.60	Akut myelo Leukäm m 11q23-Abnormität: oA kompl Rem	D60.0	Chron erworbene isolierte aplastische Anämie
C92.61	Akut myelo Leukäm mit 11q23-Abnormität: In kompl Rem	D60.1	Transitorische erworb isolierte aplastische Anämie
C92.70	Sonstige myeloische Leukämie: Ohne Ang kompl Remission	D60.8	Sonstige erworb isolierte aplastische Anämien
C92.71	Sonstige myeloische Leukämie: In kompletter Remission	D60.9	Erworbene isolierte aplastische Anämie, nnbez
C92.80	Akut myelo Leukäm m multilineär Dysplas: oA kompl Rem	D61.0	Angeborene aplastische Anämie
C92.81	Akut myelo Leukäm m multilineär Dysplas: In kompl Rem	D61.10	Aplastische Anämie infolge zytostatischer Therapie
C92.90	Myeloische Leukämie, nnbez: Ohne Ang kompl Remission	D61.18	Sonstige arzneimittelinduzierte aplastische Anämie
C92.91	Myeloische Leukämie, nnbez: In kompletter Remission	D61.19	Arzneimittelinduzierte aplastische Anämie, nnbez
C93.00	Akut Monoblast/Monozytenleukämie: oA komplet Remis	D61.2	Aplastische Anämie infolge sonst äuß Ursachen
C93.01	Akut Monoblast/Monozytenleukämie: In komplet Remis	D61.3	Idiopathische aplastische Anämie
C93.10	Chron myelomonozytäre Leukämie: oA einer komplet Remis	D61.8	Sonstige nbez aplastische Anämien
C93.11	Chron myelomonozyt Leukämie: In komplet Remis	D61.9	Aplastische Anämie, nnbez
C93.30	Juvenil myelomonozyt Leukämie: oA einer komplet Remis	D65.0	Erworb Afibrinogenämie
C93.31	Juvenile myelomonozytäre Leukämie: In komplet Remis	D65.1	Disseminierte intravas Gerinn [DIG, DIC]
C93.70	Sonstige Monozytenleukämie: Ohne Ang kompl Remission	D65.2	Erworb Fibrinolyseblutung
C93.71	Sonstige Monozytenleukämie: In kompletter Remission	D65.9	DefibrinatSynd, nnbez
C93.90	Monozytenleukämie, nnbez: Ohne Angabe kompl Remission	D66	Hereditärer Faktor-VIII-Mangel
C93.91	Monozytenleukämie, nnbez: In kompletter Remission	D67	Hereditärer Faktor-IX-Mangel
C94.00	Akute Erythroleukämie: oA einer komplet Remission	D68.0	Willebrand-Jürgens-Syndrom
C94.01	Akute Erythroleukämie: In kompletter Remission	D68.1	Hereditärer Faktor-XI-Mangel
C94.20	Akute Megakaryoblastenleukämie: Ohne Ang kompl Remiss	D68.2	Hereditärer Mangel an sonst Gerinnungsfaktoren
C94.21	Akute Megakaryoblastenleukämie: In kompletter Remission	D68.30	Hämorrhag Diathese d Antikoagulanzen
C94.30	Mastzellenleukämie: Ohne Angabe kompl Remission	D68.31	Hämorrhag Diathese d Vermehrung Antikörper geg Faktor VIII
C94.31	Mastzellenleukämie: In kompletter Remission	D68.32	Hämorrhag Diathese d Vermehrung Antikörp geg so GerinFakt
C94.40	Akut Panmyelose m Myelofibrose: oA komplet Remis	D68.38	Sonstige hämorrhag Diathese d sonst u nnbez Antikörper
C94.41	Akute Panmyelose mit Myelofibrose: In komplet Remis	D68.4	Erworbener Mangel an Gerinnungsfaktoren
C94.60	Myelodyspl u -prolifer KH, nicht klassif-bar: oA kompl Remis	D68.5	Primäre Thrombophilie
C94.61	Myelodyspl u -prolifer KH, nicht klassif-bar: In kompl Remis	D68.6	Sonstige Thrombophilien
C94.70	Sonstige nbez Leukämien: Ohne Angabe kompl Remission	D68.8	Sonstige nbez Koagulopathien
C94.71	Sonst näher bez Leukämien: In kompletter Remiss	D68.9	Koagulopathie, nnbez
C95.00	Akute Leukämie nnbez Zelltyps: Ohne Ang kompl Remission	D69.0	Purpura anaphylactoides
C95.01	Akute Leukämie nnbez Zelltyps: In kompletter Remission	D69.1	Qualitative Thrombozytendefekte
C95.10	Chronische Leukämie nnbez Zelltyps: Oh Ang kompl Remiss	D69.2	Sonstige nichtthrombozytopenische Purpura
C95.11	Chronische Leukämie nnbez Zelltyps: In kompletter Remiss	D69.3	Idiopathische thrombozytopenische Purpura
C95.70	Sonstige Leukämie nnbez Zelltyps: Ohne Ang kompl Remiss	D69.40	Sonst prim ThromboPen, transfusrefr
C95.71	Sonstige Leukämie nnbez Zelltyps: In kompletter Remission	D69.41	Sonst prim ThromboPen, n transfusrefr bez
C95.8	Leukämie, refraktär auf Standard-Induktionstherapie	D69.52	Heparin-induzierte Thrombozytopenie Typ I
C95.90	Leukämie, nicht näher bezeichnet: Ohne Ang kompl Remiss	D69.53	Heparin-induzierte Thrombozytopenie Typ II
C95.91	Leukämie, nicht näher bezeichnet: In kompletter Remission	D69.57	Sonst sek ThromboPen, transfusionsrefraktär
C96.0	Multifok/-syst (dissm) Langerh-Zell-Histiozytos [AbtLetterSiwe]	D69.58	Sonst sek ThromboPen, n transfusionsrefraktär
C96.2	Bösartiger Mastzelltumor	D69.59	Sekundäre Thrombozytopenie, nicht näher bezeichnet
C96.4	Sarkom der dendritischen Zellen (akzessorische Zellen)	D69.60	ThromboPen, nnbez, transfusrefr
C96.5	Multifokale u unisystemische Langerhans-Zell-Histiozytose	D69.61	ThromboPen, nnbez, n transfusrefr bez
C96.6	Unifokale Langerhans-Zell-Histiozytose	D69.8	Sonstige nbez hämorrhagische Diathesen
C96.7	So nbez BNB lymphat/blutbildend/verwandtes Gewebe	D69.9	Hämorrhagische Diathese, nnbez
C96.8	Histiozytisches Sarkom	D70.0	Angeb Agranulozyt u Neutropen
C96.9	BNB lymphat/blutbildendes/verwandtes Gew, nnbez	D70.10	Arzneimittelinduz Agranulozyt/Neutropenie: Krit Ph < 4Tg
C97	BNB als Primärtumoren an mehreren Lok	D70.11	Arzneimittelinduz Agranulozyt/Neutropenie: Krit Ph 10-19Tg
D32.0	Gutartige Neubildung Hirnhäute	D70.12	Arzneimittelinduz Agranulozyt/Neutropenie: Krit Ph > 19Tg
D32.1	Gutartige Neubildung Rückenmarkhäute	D70.13	Arzneimittelinduz Agranulozyt/Neutropenie: Krit Ph 4 - < 7Tg
D32.9	Gutartige Neubildung Meningen, nnbez	D70.14	Arzneimittelinduz Agranulozyt/Neutropen: Krit Ph 7 - < 10Tg
D33.0	Gutartige Neubildung Gehirn, supratentoriell	D70.18	Sonst VerForm arzneimittelinduz Agranulozyt/Neutropenie
D33.1	Gutartige Neubildung Gehirn, infratentoriell	D70.19	Arzneimittelinduz Agranulozyt/Neutropenie, nnbez
D33.2	Gutartige Neubildung Gehirn, nnbez	D70.3	Sonstige Agranulozytose

D70.5	Zyklische Neutropenie	E51.1	Beriberi
D70.6	Sonstige Neutropenie	E51.2	Wernicke-Enzephalopathie
D70.7	Neutropenie, nicht näher bezeichnet	E51.8	Sonstige Manifestationen Thiaminmangel
D71	Funktionelle Störungen neutrophile Granulozyten	E70.0	Klassische Phenylketonurie
D72.0	Genetisch bedingte Leukozytenanomalien	E70.1	Sonstige Hyperphenylalaninämien
D73.0	Hyposplenismus	E70.2	Störungen TyrosinSW
D73.1	Hypersplenismus	E70.3	Albinismus
D73.2	Chronisch-kongestive Splenomegalie	E70.8	Sonstige Störungen SW aromatischer Aminosäuren
D73.3	Abszeß Milz	E70.9	Störung SW aromatischer Aminosäuren, nnbez
D73.5	Infarzierung Milz	E71.0	Ahornsirup- (Harn-) KH
D74.0	Angeborene Methämoglobinämie	E71.1	Sonstige Störungen SW verzweigter Aminosäuren
D74.8	Sonstige Methämoglobinämien	E71.2	Störung SW verzweigter Aminosäuren, nnbez
D74.9	Methämoglobinämie, nnbez	E71.3	Störungen FettsäureSW
D75.0	Familiäre Erythrozytose	E72.0	Störungen Aminosäuretransport
D75.1	Sekundäre Polyglobulie [Polyzythämie]	E72.1	Störungen SW schwefelhaltiger Aminosäuren
D75.8	Sonstige nbez KH des Blutes und der blutbildenden Organe	E72.2	Störungen Harnstoffzyklus
D75.9	Krankheit des Blutes und der blutbildenden Organe, nnbez	E72.3	Störungen Lysin- u HydroxylysinSW
D76.1	Hämophagozytäre Lymphohistiozytose	E72.4	Störungen OrnithinSW
D76.2	Hämophagozytäres Syndrom bei Infektionen	E72.5	Störungen GlyzinSW
D76.3	Sonstige Histozytose-Syndrome	E72.8	Sonstige nbez Störungen AminosäureSW
D77	Sonst Kh des Blutes u der blutbildenden Org bei aokl KH	E72.9	Störung Aminosäurestoffwechsels, nnbez
D80.0	Hereditäre Hypogammaglobulinämie	E73.0	Angeborener Laktasemangel
D80.1	Nichtfamiliäre Hypogammaglobulinämie	E73.1	Sekundärer Laktasemangel
D80.2	Selektiver Immunglobulin-A-Mangel [IgA-Mangel]	E73.8	Sonstige Laktoseintoleranz
D80.3	Selekt Mangel Immunglobulin-G-Subkl [IgG-Subkl]	E73.9	Laktoseintoleranz, nnbez
D80.4	Selektiver Immunglobulin-M-Mangel [IgM-Mangel]	E74.0	Glykogenspeicherkrankheit [Glykogenose]
D80.5	Immundefekt b erhöhtem Immunglobulin M [IgM]	E74.1	Störungen Fruktosestoffwechsel
D80.6	AK-Mangel b Normo-/Hypergammaglobulinämie	E74.2	Störungen Galaktosestoffwechsel
D80.7	Transit Hypogammaglobulinämie im Kindesalter	E74.3	So Störungen intestinale Kohlenhydratabsorption
D80.8	Sonst Immundefekte m vorherrsch AK-Mangel	E74.4	Störungen PyruvatSW u Glukoneogenese
D80.9	Immundefekt m vorherrsch AK-Mangel, nnbez	E74.8	Sonstige nbez Störungen KohlenhydratSW
D81.0	Schwer komb Immundefekt [SCID] m retikul Dysgenes	E74.9	Störung Kohlenhydratstoffwechsel, nnbez
D81.1	Schwer komb Immundef [SCID] m niedr T-/B-Zellen-Z	E75.0	GM2-Gangliosidose
D81.2	Schwer komb Immundef [SCID] m niedr/norm B-Zellen-Z	E75.1	Sonstige Gangliosidosen
D81.3	Adenosinaminase[ADA]-Mangel	E75.2	Sonstige Sphingolipidosen
D81.4	Nezelof-Syndrom	E75.3	Sphingolipidose, nnbez
D81.5	Purinnukleosid-Phosphorylase[PNP]-Mangel	E75.4	Neuronale Zeroidlipofuszinose
D81.6	Haupthistokompat-Kompl-KI-I-Defekt [MHC-KI-I-D]	E75.5	Sonstige Störungen Lipidspeicherung
D81.7	Haupthistokompat-Kompl-KI-II-Defekt [MHC-KI-II-D]	E75.6	Störung Lipidspeicherung, nnbez
D81.8	Sonstige kombinierte Immundefekte	E76.0	Mukopolysaccharidose, Typ I
D81.9	Kombinierter Immundefekt, nnbez	E76.1	Mukopolysaccharidose, Typ II
D82.0	Wiskott-Aldrich-Syndrom	E76.2	Sonstige Mukopolysaccharidosen
D82.1	Di-George-Syndrom	E76.3	Mukopolysaccharidose, nnbez
D82.2	Immundef m disproport Kleinwuchs	E76.8	Sonstige Störungen Glykosaminoglykan-SW
D82.3	Immundefekt m hereditär defekter Reakt auf EBV	E76.9	Störung Glykosaminoglykan-SW, nnbez
D82.4	Hyperimmunglobulin-E[IgE]-Syndrom	E77.0	Defekte posttranslational Modifikat lysosom Enzyme
D82.8	Immundefekte in Verbind m and nbez schw Defekten	E77.1	Defekte b Glykoproteinabbau
D82.9	Immundefekt in Verbindung m schwer Defekt, nnbez	E77.8	Sonstige Störungen GlykoproteinSW
D83.0	Variab Immundef überw Abweich B-Zellen-Zahl/-Funkt	E77.9	Störung Glykoproteinstoffwechsels, nnbez
D83.1	Variab Immundef m überw immunregulator T-Zell-Stör	E84.0	Zystische Fibrose mit Lungenmanifestationen
D83.2	Variab Immundef m AutoAK gg B-/T-Zellen	E84.1	Zystische Fibrose mit Darmmanifestationen
D83.8	Sonstige variable Immundefekte	E84.80	Zystische Fibrose mit Lungen- und Darm-Manifestation
D83.9	Variabler Immundefekt, nnbez	E84.87	Zystische Fibrose mit sonstigen multiplen Manifestationen
D84.0	Lymphozytenfunktion-Antigen-1[LFA-1]-Defekt	E84.88	Zystische Fibrose mit sonstigen Manifestationen
D84.1	Defekte im Komplementsystem	E85.0	Nichtneuropathische heredofamiliäre Amyloidose
D84.8	Sonstige nbez Immundefekte	E85.1	Neuropathische heredofamiliäre Amyloidose
D84.9	Immundefekt, nnbez	E85.2	Hereditäre Amyloidose, nnbez
D86.0	Sarkoidose Lunge	E85.3	Sekundäre systemische Amyloidose
D86.1	Sarkoidose Lymphknoten	G00.0	Meningitis durch Haemophilus influenzae
D86.2	Sarkoidose Lunge m Sarkoidose LK	G00.1	Pneumokokkenmeningitis
D86.3	Sarkoidose Haut	G00.2	Streptokokkenmeningitis
D86.8	Sarkoidose an sonst u komb Lok	G00.3	Staphylokokkenmeningitis
D86.9	Sarkoidose, nnbez	G00.8	Sonstige bakterielle Meningitis
D89.0	Polyklonale Hypergammaglobulinämie	G00.9	Bakterielle Meningitis, nnbez
D89.1	Kryoglobulinämie	G01	Meningitis bei aokl bakteriellen Krankheiten
D89.2	Hypergammaglobulinämie, nnbez	G02.0	Meningitis bei aokl Viruskrankheiten
D89.3	Immunrekonstitutionssyndrom	G02.1	Meningitis bei aokl Mykosen
D89.8	Sonst nbez Stör m Beteiligung Immunsystem, aonkl	G02.8	Meningitis bei sonst nbez aokl infektiösen u parasitären KH
D89.9	Störung m Beteiligung Immunsystem, nnbez	G03.0	Nichteitrige Meningitis
D90	Immunkompr n Bestrahl/Chemother/sonst immunsupp Maßn	G03.1	Chronische Meningitis

Prä-MDC
A11

G03.2	Benigne rezidiv Meningitis [Mollaret-Meningitis]	G40.09	Lokbez (fok) (part) idiop Epilep/epil Synd m fok beg Anf, nnbez
G03.8	Meningitis d sonstige nbez Ursachen	G40.1	Lokbez (fok) (part) idiop Epilep/epil Synd m einf fok Anf
G03.9	Meningitis, nnbez	G40.2	Lokbez (fok) (part) idiop Epil/epil Synd m komplex fok Anf
G04.0	Akute disseminierte Enzephalitis	G40.3	Generalisierte idiopath Epilepsie u epilept Synd
G04.1	Tropische spastische Paraplegie	G40.4	Sonst generalisierte Epilepsie u epileptische Synd
G04.2	Bakt Meningoenzephalitis u Meningomyelitis, aonkl	G40.5	Spezielle epileptische Syndrome
G04.8	Sonst Enzephalitis, Myelitis u Enzephalomyelitis	G40.6	Grand-mal-Anfälle, nnbez (m/oh Petit mal)
G04.9	Enzephalitis, Myelitis u Enzephalomyelitis, nnbez	G41.0	Grand-mal-Status
G05.0	Enzephal Myelitis Enzephalomyelit b aokl bakt KH	G41.1	Petit-mal-Status
G05.1	Enzephal Myelitis Enzephalomyelit b aokl Virus-KH	G41.2	Status epilepticus m komplexfokalen Anfällen
G05.2	Enzephal Myelitis Enzephalom b so aokl inf/par KH	G60.0	Hereditäre sensomotorische Neuropathie
G05.8	Enzephal Myelitis Enzephalomyelit b so aokl KH	G60.1	Refsum-Krankheit
G06.0	Intrakran Abszeß u intrakranielles Granulom	G60.2	Neuropathie in Verbindung m hereditärer Ataxie
G06.1	Intraspinaler Abszeß u intraspinale Granulom	G60.3	Idiopathische progressive Neuropathie
G06.2	Extraduraler u subduraler Abszeß, nnbez	G60.8	Sonst hereditäre u idiopathische Neuropathien
G07	Intrakran u intraspinal Absz u Granulom b aokl KH	G60.9	Hereditäre u idiopathische Neuropathie, nnbez
G08	Intrakran u intraspinal Phlebitis u Thrombophlebitis	G61.0	Guillain-Barré-Syndrom
G09	Folgen entzündlicher KH ZNS	G61.1	Serumpolyneuropathie
G10	Chorea Huntington	G61.8	Sonstige Polyneuritiden
G11.0	Angeborene nichtprogressive Ataxie	G61.9	Polyneuritis, nnbez
G11.1	Früh beginnende zerebellare Ataxie	G62.0	Arzneimittelinduzierte Polyneuropathie
G11.2	Spät beginnende zerebellare Ataxie	G62.1	Alkohol-Polyneuropathie
G11.3	Zerebellare Ataxie defekt DNA-Reparatursystem	G62.2	Polyneuropathie d sonstige toxische Agenzien
G11.4	Hereditäre spastische Paraplegie	G62.80	Critical-illness-Polyneuropathie
G11.8	Sonstige hereditäre Ataxien	G62.88	Sonst nbez Polyneuropath
G11.9	Hereditäre Ataxie, nnbez	G62.9	Polyneuropathie, nnbez
G12.0	Infant spin Muskelatrophie, Typ I [Werdnig-Hoffm]	G63.0	Polyneuropathie b aokl inf u parasit KH
G12.1	Sonstige vererbte spinale Muskelatrophie	G63.1	Polyneuropathie b Neubildungen
G13.0	Paraneoplastische Neuromyopathie u Neuropathie	G63.2	Diabetische Polyneuropathie
G13.1	So Systematroph, vorwieg ZNS betreff, b Neubild	G63.3	Polyneuropathie b sonst endokrinen u Stoffwechsel-KH
G13.2	Systematrophie, vorwieg ZNS betreff, b Myxödem	G63.4	Polyneuropathie b alimentären Mangelzuständen
G13.8	Systematrophie, vorwieg ZNS betreff, b so aokl KH	G63.5	Polyneuropathie b System-KH Bindegewebe
G20.10	Prim Parkins-Synd mäß/schwer Beeintr: Oh Wirkungsflukt	G63.6	Polyneuropathie b sonst KH Muskel-Skelett-System
G20.11	Prim Parkins-Synd mäß/schwer Beeintr: M Wirkungsflukt	G63.8	Polyneuropathie b sonst aokl KH
G20.20	Prim Parkins-Synd schwerst Beeintr: Oh Wirkungsflukt	G64	Sonstige KH peripheres Nervensystem
G20.21	Prim Parkins-Synd schwerst Beeintr: M Wirkungsflukt	G70.0	Myasthenia gravis
G21.0	Malignes Neuroleptika-Syndrom	G70.1	Toxische neuromuskuläre KH
G21.1	Sonst arzneimittelinduziertes Parkinson-Synd	G70.2	Angeb od entwicklungsbedingte Myasthenie
G21.2	Parkinson-Syndrom d sonst exogene Agenzien	G70.8	Sonstige nbez neuromuskuläre KH
G21.3	Postenzephalitisches Parkinson-Syndrom	G70.9	Neuromuskuläre KH, nnbez
G23.0	Hallervorden-Spatz-Syndrom	G71.0	Muskeldystrophie
G23.1	Progres supranukl Ophthalmopleg [Steele-Rich-Olsz-Synd]	G71.1	Myotone Syndrome
G23.2	Striatonigrale Degeneration	G71.2	Angeborene Myopathien
G23.8	Sonstige nbez degenerative KH Basalganglien	G71.3	Mitochondriale Myopathie, aonkl
G23.9	Degenerative KH Basalganglien, nnbez	G71.8	Sonstige primäre Myopathien
G31.81	Mitochondriale Zytopathie	G71.9	Primäre Myopathie, nnbez
G35.0	Erstmanifestation einer multiplen Sklerose	G72.0	Arzneimittelinduzierte Myopathie
G35.10	MS m schubförm Verl: OA akute Exazerbation od Progress	G72.1	Alkoholmyopathie
G35.11	MS m schubförm Verl: MA akute Exazerbation od Progress	G72.2	Myopathie d sonstige toxische Agenzien
G35.20	MS m prim chron Verl: OA akute Exazerbation od Progress	G72.3	Periodische Lähmung
G35.21	MS m prim chron Verl: MA akute Exazerbation od Progress	G72.4	Entzündliche Myopath, aonkl
G35.30	MS m sek chron Verl: OA akute Exazerbation od Progress	G72.80	Critical-illness-Myopathie
G35.31	MS m sek chron Verl: MA akute Exazerbation od Progress	G72.88	Sonst nbez Myopath
G35.9	Multiple Sklerose, nicht näher bezeichnet	G72.9	Myopathie, nnbez
G36.0	Neuromyelitis optica [Devic-KH]	G73.0	Myastheniesyndrome b endokrinen Krankheiten
G36.1	Akut u subak hämorrhag Leukoenzephalitis [Hurst]	G73.1	Lambert-Eaton-Syndrom
G36.8	Sonstige nbez akute disseminierte Demyelinisation	G73.2	Sonstige Myastheniesyndrome b Neubildungen
G36.9	Akute disseminierte Demyelinisation, nnbez	G73.3	Myastheniesyndrome b sonst aokl KH
G37.0	Diffuse Hirn-sklerose	G73.4	Myopathie b aokl inf und parasitären KH
G37.1	Zentrale Demyelinisation Corpus callosum	G73.5	Myopathie b endokrinen Krankheiten
G37.2	Zentrale pontine Myelinolyse	G73.6	Myopathie b Stoffwechselkrankheiten
G37.3	Myelitis transversa acuta b demyelinisier KH ZNS	G73.7	Myopathie b sonst aokl KH
G37.4	Subakute nekrotisierende Myelitis [Foix-Alajouanine-Synd]	G80.0	Spastische tetraplegische Zerebralparese
G37.5	Konzentr Sklerose [Baló-KH]	G80.1	Spastische diplegische Zerebralparese
G37.8	Sonst nbez demyelinisierende KH ZNS	G80.2	Infantile hemiplegische Zerebralparese
G37.9	Demyelinisierende KH ZNS, nnbez	G80.3	Dyskinetische Zerebralparese
G40.00	Pseudo-Lennox-Syndrom	G80.4	Ataktische Zerebralparese
G40.01	CSWS	G80.8	Sonstige infantile Zerebralparese
G40.02	Benign psychomotor Epilep [terror fits]	G80.9	Infantile Zerebralparese, nnbez
G40.08	So lokbez (fok) (part) idiop Epil/epil Synd m fok beg Anf	G81.0	Schlaff Hemipares u Hemipleg

G81.1	Spast Hemipares u Hemipleg	I71.06	Dissektion Aorta abdominalis, rupturiert
G81.9	Hemipares u Hemipleg, nnbez	I71.07	Dissektion Aorta, thorakoabdominal, rupturiert
G90.3	Multisystem-Atrophie	I71.1	Aneurysma Aorta thoracica, rupturiert
G91.0	Hydrocephalus communicans	I71.2	Aneurysma Aorta thoracica, oh Angabe einer Ruptur
G91.1	Hydrocephalus occclusus	I71.3	Aneurysma Aorta abdominalis, rupturiert
G92	Toxische Enzephalopathie	I71.4	Aneurysma Aorta abdominalis, oh Angabe einer Ruptur
G93.0	Hirnzysten	I71.5	Aortenaneurysma, thorakoabdominal, rupturiert
G93.5	Compressio cerebri	I71.6	Aortenaneurysma, thorakoabdominal, oh Ang einer Ruptur
G93.6	Hirnödem	I77.2	Arterienruptur
G93.7	Reye-Syndrom	I85.0	Ösophagusvarizen m Blutung
I01.1	Akute rheumatische Endokarditis	J05.1	Akute Epiglottitis
I01.2	Akute rheumatische Myokarditis	J39.0	Retropharyngealabszess und Parapharyngealabszess
I21.0	Akuter transmuraler Myokardinfarkt Vorderwand	J46	Status asthmaticus
I21.1	Akuter transmuraler Myokardinfarkt Hinterwand	J67.0	Farmerlunge
I21.2	Akuter transmuraler Myokardinf an sonst Lok	J67.1	Bagassose
I21.3	Akuter transmuraler Myokardinf an nnbez Lok	J67.2	Vogelzüchterlunge
I21.4	Akuter subendokardialer Myokardinfarkt	J67.3	Suberose
I23.0	Hämoperikard als akut Komplik nach akut Myokardinf	J67.4	Malzarbeiter-Lunge
I23.1	ASD als akute Komplik nach akut Myokardinf	J67.5	Pilzarbeiter-Lunge
I23.2	VSD als akute Komplik nach akut Myokardinf	J67.6	Ahornrindenschäler-Lunge
I23.3	Ruptur Herzwand oh Hämoperik als ak Komplik ak MI	J67.7	Befeuchter- u Klimaanlage-Lunge
I23.4	Ruptur Chordae tendineae als ak Komplik ak MI	J67.8	Allergische Alveolitis d organ Stäube
I23.5	Papillarmuskeleruptur als ak Komplik nach ak MI	J67.9	Allergische Alveolitis d nnbez organ Staub
I23.6	Thrombose Vorhof/HOhr/Kammer ak Komplik nach ak MI	J80	Atemnotsyndrom des Erwachsenen [ARDS]
I25.5	Ischämische Kardiomyopathie	J84.1	Sonstige interstitielle Lungen-KH m Fibrose
I26.0	Lungenembolie mit Angabe eines akuten Cor pulmonale	J85.0	Gangrän u Nekrose Lunge
I26.9	Lungenembolie ohne Angabe eines akuten Cor pulmonale	J85.1	Abszeß d Lunge m Pneumonie
I27.0	Primäre pulmonale Hypertonie	J85.2	Abszeß d Lunge oh Pneumonie
I31.3	Perikarderguß (nichtentzündlich)	J85.3	Abszeß d Mediastinums
I33.0	Akute und subakute infektiöse Endokarditis	J86.0	Pyothorax m Fistel
I40.0	Infektiöse Myokarditis	J86.9	Pyothorax oh Fistel
I42.0	Dilatative Kardiomyopathie	J93.0	Spontaner Spannungspneumothorax
I42.1	Hypertrophische obstruktive Kardiomyopathie	J95.1	Akute pulmonale Insuffizienz nach Thorax-OP
I44.2	Atrioventrikulärer Block 3. Grades	K12.20	Mund- (Boden-) Phlegmone
I60.0	SubarachBlutung, von Karotissiphon/-bifurkation ausgeh	K12.21	SubmandAbsz oA Ausbreit n mediast/parapharyng/zervik
I60.1	SubarachBlutung, von A cerebri media ausgehend	K12.22	SubmandAbsz m Ausbreit n mediast/parapharyng/zervik
I60.2	SubarachBlutung, von A communicans ant ausgehend	K22.3	Perforation Ösophagus
I60.3	SubarachBlutung, von A communicans post ausgehend	K25.0	Ulcus ventriculi, akut, m Blutung
I60.4	SubarachBlutung, von A basilaris ausgehend	K25.1	Ulcus ventriculi, akut, m Perforation
I60.5	SubarachBlutung, von A vertebralis ausgehend	K25.2	Ulcus ventriculi, akut, m Blut u Perf
I60.6	SubarachBlutung, von sonst intrakran Aa ausgehend	K26.0	Ulcus duodeni, akut, m Blutung
I60.7	SubarachBlutung, von nnbez intrakran A ausgehend	K26.1	Ulcus duodeni, akut, m Perforation
I60.8	Sonstige Subarachnoidalblutung	K26.2	Ulcus duodeni, akut, m Blutung u Perforation
I60.9	Subarachnoidalblutung, nnbez	K40.10	Doppelseitige Hern ing m Gangr, n Rezidivhern bez
I61.0	Intrazereb Blutung Großhirnhemisphäre, subkortikal	K40.11	Doppelseitige Hern ing m Gangr, Rezidivhernie
I61.1	Intrazereb Blutung Großhirnhemisphäre, kortikal	K40.40	Hern ing, eins/oh SeitAng, m Gangr, n Rezidivhern bez
I61.2	Intrazereb Blutung Großhirnhemisphäre, nnbez	K40.41	Hern ing, eins/oh SeitAng, m Gangr, Rezidivhernie
I61.3	Intrazerebrale Blutung Hirnstamm	K41.1	Doppelseitige Hernia femoralis m Gangrän
I61.4	Intrazerebrale Blutung Kleinhirn	K41.4	Hern fem, eins/oh SeitAng, m Gangrän
I61.5	Intrazerebrale intraventrikuläre Blutung	K42.1	Hernia umbilicalis m Gangrän
I61.6	Intrazerebrale Blutung an mehreren Lok	K43.1	Hernia ventralis m Gangrän
I67.0	Dissektion zerebraler Arterien	K44.1	Hernia diaphragmatica m Gangrän
I67.10	Zerebrales Aneurysma (erworben)	K45.1	Sonstige nbez abdominale Hernien m Gangrän
I67.11	Zerebrale arteriovenöse Fistel (erworben)	K63.1	Perforation Darm (nichttraumatisch)
I67.2	Zereb Atheroskl	K65.0	Akute Peritonitis
I67.3	Progressive subkortik vaskul Enzephalopathie	K66.0	Peritoneale Adhäsionen
I67.4	Hypertensive Enzephalopathie	K66.1	Hämoperitoneum
I67.5	Moyamoya-Syndrom	K66.8	Sonstige nbez KH Peritoneum
I67.6	Nichteitrige Thrombose intrakranielles Venensyst	K66.9	KH Peritoneum, nnbez
I67.7	Zerebrale Arteriitis, aonkl	K67.0	Chlamydienperitonitis
I67.80	Vasospasmen bei Subarachnoidalblutung	K67.1	Gonokokkenperitonitis
I68.0	Zerebrale Amyloidangiopathie	K67.2	Syphilitische Peritonitis
I68.1	Zerebrale Arteriitis b aokl infekt u parasitären KH	K67.3	Tuberkulöse Peritonitis
I68.2	Zerebrale Arteriitis b sonst aokl KH	K67.8	Sonst KH Peritoneum b aokl InfektionsKH
I71.00	Dissektion Aorta nnbez Lok, oh Angabe einer Ruptur	K70.4	Alkoholisches Lebersversagen
I71.01	Dissektion Aorta thoracica, ohne Angabe einer Ruptur	K72.0	Akutes u subakutes Lebersversagen
I71.02	Dissektion Aorta abdominalis, ohne Angabe einer Ruptur	K72.73	Hepatische Enzephalopathie Grad 3
I71.03	Dissektion Aorta, thorakoabdominal, oh Angabe einer Ruptur	K72.74	Hepatische Enzephalopathie Grad 4
I71.04	Dissektion Aorta nnbez Lokalisation, rupturiert	K74.3	Primäre biliäre Zirrhose
I71.05	Dissektion Aorta thoracica, rupturiert	K75.0	Leberabszeß



K75.1	Phlebitis Pfortader	N49.80	Fournier-Gangrän beim Mann
K75.4	Autoimmune Hepatitis	O14.1	Schwere Präeklampsie
K76.7	Hepatorenales Syndrom	O14.2	HELLP-Syndrom
K85.01	Idiopathische akute Pankreatitis: M Organkompl	O15.0	Eklampsie während Schwangerschaft
K85.11	Biliäre akute Pankreatitis: M Organkompl	O15.1	Eklampsie unter Geburt
K85.21	Alkoholinduzierte akute Pankreatitis: M Organkompl	O15.2	Eklampsie im Wochenbett
K85.31	Medikamenten-induzierte akute Pankreatitis: M Organkompl	Q00.0	Anenzephalie
K85.81	Sonst akute Pankreatitis: M Organkompl	Q00.1	Kraniorhachischisis
K85.91	Akute Pankreatitis, nnbez: M Organkompl	Q00.2	Inienzephalie
K91.80	Generalisierte Mukositis b Immunkompr	Q01.0	Frontale Enzephalozele
K93.0	TB Darm, Peritoneum u Mesenteriallymphknoten	Q01.1	Nasofrontale Enzephalozele
K93.1	Megakolon b Chagas-KH	Q01.2	Okzipitale Enzephalozele
K93.21	Stadium 1 akut Verdauungstrakt-Graft-vers-host-KH	Q01.8	Enzephalozele sonstiger Lokalisationen
K93.22	Stadium 2 akut Verdauungstrakt-Graft-vers-host-KH	Q01.9	Enzephalozele, nnbez
K93.23	Stadium 3 akut Verdauungstrakt-Graft-vers-host-KH	Q02	Mikrozephalie
K93.24	Stadium 4 akut Verdauungstrakt-Graft-vers-host-KH	Q03.0	Fehlbildungen Aquaeductus cerebri
L51.20	Tox epiderm Nekrolysis [Lyell-Syndrom], Befall < 30% KöOF	Q03.1	Atresie Apertura mediana/Apertura laterales 4 Ventrikel
L51.21	Tox epiderm Nekrolysis [Lyell-Syndrom], Befall >= 30% KöOF	Q03.8	Sonstiger angeborener Hydrozephalus
M31.1	Thrombotische Mikroangiopathie	Q03.9	Angeborener Hydrozephalus, nnbez
M31.2	Letales Mittelliniengranulom	Q04.0	Angeborene Fehlbildungen Corpus callosum
M31.3	Wegener-Granulomatose	Q04.1	Arrhinenzephalie
M31.4	Aortenbogen-Syndrom [Takayasu-Syndrom]	Q04.2	Holoprosenzephalie-Syndrom
M31.5	Riesenzellarteriitis b Polyomyalgia rheumatica	Q04.3	Sonstige Reduktionsdeformitäten Gehirn
M32.1	Syst Lupus erythematodes m Bet Org/Organsyst	Q04.4	Septooptische Dysplasie
M48.40	Ermüdungsbruch Wirbel, mehrere Lok WS	Q04.5	Megalenzephalie
M48.41	Ermüdungsbruch Wirbel, Okzipito-Atlanto-Axialbereich	Q04.6	Angeborene Gehirnzysten
M48.42	Ermüdungsbruch Wirbels, Zervikalbereich	Q04.8	Sonst nbez angeborene Fehlbildungen Gehirn
M48.43	Ermüdungsbruch Wirbel, Zervikothorakalbereich	Q04.9	Angeborene Fehlbildung Gehirn, nnbez
M48.44	Ermüdungsbruch Wirbel, Thorakalbereich	Q05.0	Zervikale Spina bifida m Hydrozephalus
M72.60	Nekrotis Fasziiitis, Mehr Lok	Q05.1	Thorakale Spina bifida m Hydrozephalus
M72.61	Nekrotis Fasziiitis, Schulterreg	Q05.2	Lumbale Spina bifida m Hydrozephalus
M72.62	Nekrotis Fasziiitis, Oberarm	Q05.3	Sakrale Spina bifida m Hydrozephalus
M72.63	Nekrotis Fasziiitis, Unterarm	Q05.4	Nnbez Spina bifida m Hydrozephalus
M72.64	Nekrotis Fasziiitis, Hand	Q05.5	Zervikale Spina bifida oh Hydrozephalus
M72.65	Nekrotis Fasziiitis, Beckenreg/OS	Q05.6	Thorakale Spina bifida oh Hydrozephalus
M72.66	Nekrotis Fasziiitis, Unterschenkel	Q05.7	Lumbale Spina bifida oh Hydrozephalus
M72.67	Nekrotis Fasziiitis, Knöchel/Fuß	Q05.8	Sakrale Spina bifida oh Hydrozephalus
M72.68	Nekrotis Fasziiitis, Sonstige	Q05.9	Spina bifida, nnbez
M72.69	Nekrotis Fasziiitis, Lok nnbez	Q06.0	Amyelie
M84.40	Pathologische Fraktur, aonkl, mehrere Lok	Q06.1	Hypoplasie u Dysplasie Rückenmark
M84.41	Pathologische Fraktur, aonkl, Schulterregion	Q06.2	Diastematomyelie
M84.42	Pathologische Fraktur, aonkl, Oberarm	Q06.3	Sonst angeborene Fehlbildung Cauda equina
M84.43	Pathologische Fraktur, aonkl, Unterarm	Q06.4	Hydromyelie
M84.44	Pathologische Fraktur, aonkl, Hand	Q06.8	Sonst nbez angeborene Fehlbildungen RM
M84.45	Pathologische Fraktur, aonkl, Becken/OS	Q06.9	Angeborene Fehlbildung Rückenmark, nnbez
M84.46	Pathologische Fraktur, aonkl, Unterschenkel	Q07.0	Arnold-Chiari-Syndrom
M84.47	Pathologische Fraktur, aonkl, Knöchel/Fuß	Q07.8	Sonst nbez angeborene Fehlbildungen Nervensystem
M84.48	Pathologische Fraktur, aonkl, sonstige Lok	Q07.9	Angeborene Fehlbildung Nervensystem, nnbez
M84.49	Pathologische Fraktur, aonkl, nnbez Lokalisationen	Q20.0	Truncus arteriosus communis
N00.0	Akut nephrit Synd, minimale glomeruläre Läsion	Q20.1	Re Doppelausstromventrikel [Double outlet right ventricle]
N00.1	Akut nephrit Synd, fokale u segment glomerul Läsionen	Q20.2	Linker Doppelausstromventrikel [Double outlet left ventricle]
N00.2	Akut nephrit Synd, diffuse membranöse GN	Q20.3	Diskordante ventrikuloarterielle Verbindung
N00.3	Akut nephrit Synd, diffuse mesangioproliferative GN	Q20.4	Doppeleinstromventrikel [Double inlet ventricle]
N00.4	Akut nephrit Synd, diffuse endokap-prolif GN	Q20.5	Diskordante atrioventrikuläre Verbindung
N00.5	Akut nephrit Synd, diffuse mesangiokapilläre GN	Q20.6	Vorhofisomerismus
N00.6	Akut nephrit Synd, Dense-deposit-KH	Q20.8	Sonst angeb Fehlbildung Herzhöhlen u verbind Strukturen
N00.7	Akut nephrit Synd, GN m diffusor Halbmondbildung	Q20.9	Angeb Fehlbildung Herzhöhlen u verbind Strukturen, nnbez
N00.8	Akut nephrit Synd, sonst morpholog Veränderungen	Q21.0	Ventrikelseptumdefekt
N00.9	Akut nephrit Synd, Art morpholog Veränderung nnbez	Q21.1	Vorhofseptumdefekt
N05.0	Nnbez nephrit Synd, minimale glomeruläre Läsion	Q21.2	Defekt Vorhof- u Kammerseptum
N10	Akute tubulointerstitielle Nephritis	Q21.3	Fallot-Tetralogie
N13.3	Sonstige u nnbez Hydronephrose	Q21.4	Aortopulmonaler Septumdefekt
N17.0	Akutes Nierenversagen m Tubulusnekrose	Q21.80	Fallot-Pentalogie
N17.1	Akutes Nierenversagen m akuter Rindennekrose	Q21.88	Sonst angeborene Fehlbildung der Herzsepten
N17.2	Akutes Nierenversagen m Marknekrose	Q21.9	Angeborene Fehlbildung Herzseptum, nnbez
N17.8	Sonstiges akutes Nierenversagen	Q22.0	Pulmonalklappenatresie
N17.9	Akutes Nierenversagen, nnbez	Q22.1	Angeborene Pulmonalklappenstenose
N18.4	Chron Nierenkrankheit, Stadium 4	Q22.2	Angeborene Pulmonalklappeninsuffizienz
N18.5	Chron Nierenkrankheit, Stadium 5	Q22.3	Sonst angeborene Fehlbildung Pulmonalklappe
N25.1	Renaler Diabetes insipidus	Q22.4	Angeborene Trikuspidalklappenstenose

Q22.5	Ebstein-Anomalie	Q31.3	Laryngozele (angeboren)
Q22.6	Hypoplastisches Rechtsherzsyndrom	Q31.5	Angeb Laryngomalazie
Q22.8	Sonst angeborene Fehlbildung Trikuspidalklappe	Q31.8	Sonst angeborene Fehlbildung Kehlkopf
Q22.9	Angeborene Fehlbildung Trikuspidalklappe, nnbez	Q31.9	Angeborene Fehlbildung Kehlkopf, nnbez
Q23.0	Angeborene Aortenklappenstenose	Q32.0	Angeborene Tracheomalazie
Q23.1	Angeborene Aortenklappeninsuffizienz	Q32.1	Sonstige angeborene Fehlbildungen Trachea
Q23.2	Angeborene Mitralklappenstenose	Q32.2	Angeborene Bronchomalazie
Q23.3	Angeborene Mitralklappeninsuffizienz	Q32.3	Angeborene Bronchusstenose
Q23.4	Hypoplastisches Linksherzsyndrom	Q32.4	Sonst angeborene Fehlbildung Bronchien
Q23.8	Sonst angeborene Fehlbildung Aorten- u Mitralklappe	Q33.0	Angeborene Zystenlunge
Q23.9	Angeborene Fehlbildung Aorten- u Mitralklappe, nnbez	Q33.1	Akzessorischer Lungenlappen
Q24.0	Dextrokardie	Q33.2	Lungensequestration (angeboren)
Q24.1	Lävokardie	Q33.3	Agenesie Lunge
Q24.2	Cor triatriatum	Q33.4	Angeborene Bronchiektasie
Q24.3	Infundibuläre Pulmonalstenose	Q33.5	Ektopisches Gewebe in Lunge (angeboren)
Q24.4	Angeborene subvalvuläre Aortenstenose	Q33.6	Hypoplasie u Dysplasie Lunge
Q24.5	Fehlbildung Koronargefäße	Q33.8	Sonstige angeborene Fehlbildungen Lunge
Q24.6	Angeborener Herzblock	Q33.9	Angeborene Fehlbildung Lunge, nnbez
Q24.8	Sonst nbez angeborene Fehlbildungen Herz	Q34.0	Anomalie Pleura
Q24.9	Angeborene Fehlbildung Herz, nnbez	Q34.1	Angeborene Mediastinalzyste
Q25.0	Offener Ductus arteriosus	Q34.8	Sonst nbez angeborene Fehlbildungen Atmungssystem
Q25.1	Koarktation Aorta	Q34.9	Angeborene Fehlbildung Atmungssystem, nnbez
Q25.2	Atresie Aorta	Q35.1	Spalte harter Gaumen
Q25.3	Stenose Aorta (angeboren)	Q35.3	Spalte weicher Gaumen
Q25.4	Sonstige angeborene Fehlbildungen Aorta	Q35.5	Spalte harter u weicher Gaumen
Q25.5	Atresie A pulmonalis	Q37.0	Spalte harter Gaumen m beidseitiger Lippenspalte
Q25.6	Stenose A pulmonalis (angeboren)	Q37.1	Spalte harter Gaumen m einseitiger Lippenspalte
Q25.7	Sonst angeborene Fehlbildung A pulmonalis	Q37.2	Spalte weicher Gaumen m beidseitiger Lippenspalte
Q25.8	Sonst angeborene Fehlbildung große Aa	Q37.3	Spalte weicher Gaumen m einseitiger Lippenspalte
Q25.9	Angeborene Fehlbildung große Aa, nnbez	Q37.4	Spalte harter/weicher Gaumen m beidseitiger Lippenspalte
Q26.0	Angeborene Stenose V cava	Q37.5	Spalte harter/weicher Gaumen m einseitiger Lippenspalte
Q26.1	Persistenz linken V cava superior	Q39.0	Ösophagusatresie oh Fistel
Q26.2	Totale Fehleinmündung Lungenvenen	Q39.1	Ösophagusatresie m Ösophagotrachealfistel
Q26.3	Partielle Fehleinmündung Lungenvenen	Q39.2	Angeborene Ösophagotrachealfistel o Atresie
Q26.4	Fehleinmündung Lungenvenen, nnbez	Q39.3	Angeborene Ösophagusstenose u -striktur
Q26.5	Fehleinmündung Pfortader	Q39.4	Ösophagusmembran
Q26.6	Fistel zw V portae u A hepatica (angeboren)	Q39.5	Angeborene Dilatation Ösophagus
Q26.8	Sonst angeborene Fehlbildung große Venen	Q39.6	Ösophagusdivertikel (angeboren)
Q26.9	Angeborene Fehlbildung große Vene, nnbez	Q39.8	Sonst angeborene Fehlbildung Ösophagus
Q27.0	Angeborenes Fehlen od Hypoplasie A umbilicalis	Q39.9	Angeborene Fehlbildung Ösophagus, nnbez
Q27.1	Angeborene Nierenarterienstenose	Q40.0	Angeborene hypertrophische Pylorusstenose
Q27.2	Sonst angeb Fehlbildung Nierenarterie	Q40.1	Angeborene Hiatushernie
Q27.3	Arteriovenöse Fehlbildung periphere Gefäße	Q40.2	Sonst nbez angeborene Fehlbildungen Magen
Q27.4	Angeborene Phlebektasie	Q40.3	Angeborene Fehlbildung Magen, nnbez
Q27.8	Sonst nbez angeb Fehlbildungen peripheres Gefäßsystem	Q40.8	Sonst nbez angeb Fehlbildungen oberer Verdauungstrakt
Q27.9	Angeb Fehlbildung peripheres Gefäßsystem, nnbez	Q40.9	Angeborene Fehlbildung oberer Verdauungstrakt, nnbez
Q28.00	Angeborenes art-ven Aneurysma der präzerebr Gefäße	Q41.0	Angeb(s) Fehlen, Atresie u Stenose Duodenum
Q28.01	Angeborene arteriovenöse Fistel der präzerebralen Gefäße	Q41.1	Angeb(s) Fehlen, Atresie u Stenose Jejunum
Q28.08	Sonst angeb art-ven Fehlbildg d präzerebralen Gefäße	Q41.2	Angeb(s) Fehlen, Atresie u Stenose Ileum
Q28.09	Angeborene art-ven Fehlbildg d präzerebr Gefäße, nnbez	Q41.8	Angeb(s) Fehlen, Atresie u Stenose so nbez Teile Dünndarm
Q28.10	Angeborenes Aneurysma der präzerebralen Gefäße	Q41.9	Angeb(s) Fehlen, Atresie u Stenose Dünndarm, Teil nnbez
Q28.11	Angeborene Fistel der präzerebralen Gefäße	Q42.0	Angeb(s) Fehlen, Atresie u Stenose Rektum m Fistel
Q28.18	Sonst angeborene Fehlbildg d präzerebralen Gefäße	Q42.1	Angeb(s) Fehlen, Atresie u Stenose Rektum oh Fistel
Q28.19	Angeborene Fehlbildung d präzerebralen Gefäße, nnbez	Q42.2	Angeb(s) Fehlen, Atresie u Stenose Anus m Fistel
Q28.20	Angeborenes art-ven Aneurysma d zerebralen Gefäße	Q42.3	Angeb(s) Fehlen, Atresie u Stenose Anuss oh Fistel
Q28.21	Angeborene arteriovenöse Fistel der zerebralen Gefäße	Q42.8	Angeb(s) Fehlen, Atresie u Stenose sonst Teile Dickdarm
Q28.28	Sonst angeborene art-ven Fehlbildg d zerebralen Gefäße	Q42.9	Angeb(s) Fehlen, Atresie u Stenose Dickdarm, Teil nnbez
Q28.29	Angeborene art-ven Fehlbildg d zerebr Gefäße, nnbez	Q43.0	Meckel-Divertikel
Q28.30	Angeborenes Aneurysma der zerebralen Gefäße	Q43.1	Hirschsprung-KH
Q28.31	Angeborene Fistel der zerebralen Gefäße	Q43.2	Sonstige angeborene Funktionsstörung Kolon
Q28.38	Sonstige angeborene Fehlbildungen der zerebralen Gefäße	Q43.3	Angeborene Fehlbildungen, die Darmfixation betreffen
Q28.39	Angeborene Fehlbildung d zerebr Gefäße, nnbez	Q43.40	Duplikatur Dünndarm
Q28.80	Sonstiges angeborenes Aneurysma	Q43.41	Duplikatur Kolon
Q28.81	Sonstige angeborene Fistel des Kreislaufsystems	Q43.42	Duplikatur Rektum
Q28.88	Sonst näher bez angeborene Fehlbildgen d Kreislaufsystems	Q43.49	Duplikatur Darm, nnbez
Q28.9	Angeborene Fehlbildung Kreislaufsystem, nnbez	Q43.5	Ektopia ani
Q30.0	Choanalatresie	Q43.6	Angeborene Fistel Rektum u Anus
Q31.0	Kehlkopfsegel	Q43.7	Kloakenpersistenz
Q31.1	Angeborene subglottische Stenose	Q43.8	Sonst nbez angeborene Fehlbildungen Darm
Q31.2	Hypoplasie Kehlkopf	Q43.9	Angeborene Fehlbildung Darm, nnbez



Q44.0	Agnesie, Aplasie u Hypoplasie Gallenblase	Q87.3	Angeb FehlbSynd m verm GewWachstum früh Kindesalter
Q44.1	Sonst angeborene Fehlbildung Gallenblase	Q87.4	Marfan-Syndrom
Q44.2	Atresie Gallengänge	Q87.5	Sonst angeb FehlbildSynd m sonst Skelettveränderungen
Q44.3	Angeborene Stenose u Striktur Gallengänge	Q87.8	Sonst nbez angeborene Fehlbildungssynde, aonkl
Q44.4	Choledochuszyste	Q89.0	Angeborene Fehlbildungen Milz
Q44.5	Sonst angeborene Fehlbildung Gallengänge	Q89.1	Angeborene Fehlbildungen Nebenniere
Q44.6	Zystische Leberkrankheit [Zystenleber]	Q89.2	Angebor Fehlbildungen sonst endokriner Drüsen
Q44.7	Sonstige angeborene Fehlbildungen Leber	Q89.4	Siamesische Zwillinge
Q45.0	Agnesie, Aplasie u Hypoplasie Pankreas	Q89.7	Multiple angeborene Fehlbildungen, aonkl
Q45.1	Pancreas anulare	Q89.8	Sonstige nbez angeborene Fehlbildungen
Q45.2	Angeborene Pankreaszyste	Q89.9	Angeborene Fehlbildung, nbez
Q45.3	Sonst angeb Fehlbild Pankreas u Ductus pancreaticus	Q90.0	Trisomie 21, meiotische Non-disjunction
Q45.8	Sonst nbez angeborene Fehlbildungen Verdauungssystem	Q90.1	Trisomie 21, Mosaik (mitotische Non-disjunction)
Q45.9	Angeborene Fehlbildung Verdauungssystem, nbez	Q90.2	Trisomie 21, Translokation
Q60.1	Nierenagenesie, beidseitig	Q90.9	Down-Syndrom, nbez
Q77.0	Achondrogenesie	Q91.0	Trisomie 18, meiotische Non-disjunction
Q77.1	Thanatophore Dysplasie	Q91.1	Trisomie 18, Mosaik (mitotische Non-disjunction)
Q77.2	Kurzripp-Polydaktylie-Syndrome	Q91.2	Trisomie 18, Translokation
Q77.3	Chondrodysplasia-punctata-Syndrome	Q91.3	Edwards-Syndrom, nbez
Q77.4	Achondroplasie	Q91.4	Trisomie 13, meiotische Non-disjunction
Q77.5	Diastrophische Dysplasie	Q91.5	Trisomie 13, Mosaik (mitotische Non-disjunction)
Q77.6	Chondroektodermale Dysplasie	Q91.6	Trisomie 13, Translokation
Q77.7	Dysplasia spondyloepiphysaria	Q91.7	Patau-Syndrom, nbez
Q77.8	So Osteochondrodysp m WachstStör Röhrenkn u WS	Q92.0	Vollständige Trisomie, meiotische Non-disjunction
Q77.9	Osteochondrodysp m WachstStör Röhrenkn u WS, nbez	Q92.1	Vollständige Trisomie, Mosaik (mitotische Non-disjunction)
Q78.0	Osteogenesis imperfecta	Q92.2	Partielle Trisomie, Majorform
Q78.1	Polyostot fibrös Dysplas [Jaffé-Lichtenstein-Synd]	Q92.3	Partielle Trisomie, Minorform
Q78.2	Marmorknochenkrankheit	Q92.4	Chromosomenduplikat nur in Prometaphase sichtbar
Q78.3	Progrediente diaphysäre Dysplasie	Q92.5	Chromosomenduplikat m so komplexen Rearrangements
Q78.4	Enchondromatose	Q92.6	Überzählige Marker-Chromosomen
Q78.5	Metaphysäre Dysplasie	Q92.7	Triploidie u Polyploidie
Q78.6	Angeborene multiple Exostosen	Q92.8	Sonst nbez Trisomien u partielle Trisomien Autosomen
Q78.8	Sonstige nbez Osteochondrodysplasien	Q92.9	Trisomie u partielle Trisomie Autosomen, nbez
Q78.9	Osteochondrodysplasie, nbez	Q93.0	Vollständige Monosomie, meiotische Non-disjunction
Q79.0	Angeborene Zwerchfellhernie	Q93.1	Vollst Monosomie, Mosaik (mitotische Non-disjunction)
Q79.1	Sonst angeborene Fehlbildung Zwerchfell	Q93.2	Ringchromosomen u dizentrische Chromosomen
Q79.2	Exomphalus	Q93.3	Deletion kurzer Arm Chromosom 4
Q79.3	Gastroschisis	Q93.4	Deletion kurzer Arm Chromosom 5
Q79.4	Bauchdeckenaplasie-Syndrom	Q93.5	Sonstige Deletionen Chromosomenteil
Q79.5	Sonst angeborene Fehlbildung Bauchdecke	Q93.6	Deletionen, nur in Prometaphase sichtbar
Q79.6	Ehlers-Danlos-Syndrom	Q93.7	Deletionen m so komplexen Rearrangements
Q79.8	Sonst angeb Fehlbildung Muskel-Skelett-System	Q93.8	Sonstige Deletionen Autosomen
Q79.9	Angeb Fehlbildung Muskel-Skelett-System, nbez	Q93.9	Deletion Autosomen, nbez
Q80.0	Ichthyosis vulgaris	Q95.0	Balancierte Translokation u Insertion b normalen Individuum
Q80.1	X-chromosomal-rezessive Ichthyosis	Q95.1	Chromosomen-Inversion b normalen Individuum
Q80.2	Lamelläre Ichthyosis	Q95.2	Balanciert Rearrangement Autosomen b abn Individuum
Q80.3	Bullöse kongenitale ichthyosiforme Erythrodermie	Q95.3	Balanc Rearrangement Gonosom/Autosom b abn Individuum
Q80.4	Ichthyosis congenita gravis [Hartekinfetus]	Q95.4	Individuen m Marker-Heterochromatin
Q80.8	Sonstige Ichthyosis congenita	Q95.5	Individuen m autosomaler Bruchstelle
Q80.9	Ichthyosis congenita, nbez	Q95.8	So balanciert Chromosom-Rearrangement u Strukt-Marker
Q81.0	Epidermolysis bullosa simplex	Q95.9	Balanciert Chromosom-Rearrangement u Strukt-Marker, nbez
Q81.1	Epidermolysis bullosa atrophicans gravis	Q96.0	Karyotyp 45,X
Q81.2	Epidermolysis bullosa dystrophica	Q96.1	Karyotyp 46,X iso (Xq)
Q81.8	Sonstige Epidermolysis bullosa	Q96.2	Karyotyp 46,X m Gonosomenanom, ausgenomm iso (Xq)
Q81.9	Epidermolysis bullosa, nbez	Q96.3	Mosaik, 45,X/46,XX oder 45,X/46,XY
Q82.0	Hereditäres Lymphödem	Q96.4	Mosaik, 45,X/sonstige Zelllinie(n) mit Gonosomenanomalie
Q82.1	Xeroderma pigmentosum	Q96.8	Sonstige Varianten Turner-Syndrom
Q82.2	Mastozytose (angeboren)	Q96.9	Turner-Syndrom, nbez
Q82.3	Incontinentia pigmenti	Q97.0	Karyotyp 47,XXX
Q85.0	Neurofibromatose (nicht bösartig)	Q97.1	Weiblicher Phänotyp m mehr als drei X-Chromosomen
Q85.1	Tuberöse (Hirn-) Sklerose	Q97.2	Mosaik, Zelllinien m unterschiedl Anzahl X-Chromosomen
Q85.8	Sonstige Phakomatosen, aonkl	Q97.3	Weiblicher Phänotyp m Karyotyp 46,XY
Q85.9	Phakomatose, nbez	Q97.8	Sonst nbez Anomalien Gonosomen b weiblichem Phänotyp
Q86.0	Alkohol-Embryopathie (mit Dysmorphien)	Q97.9	Anomalie Gonosomen b weiblichem Phänotyp, nbez
Q86.1	Antiepileptika-Embryopathie	Q98.0	Klinefelter-Syndrom, Karyotyp 47,XXY
Q86.2	Warfarin-Embryopathie	Q98.1	Klinefelter-Synd, männl Phänotyp m > 2 X-Chromosomen
Q86.8	Sonst angeborene Fehlbildungssynd bek äußere Ursachen	Q98.2	Klinefelter-Synd, männlicher Phänotyp m Karyotyp 46,XX
Q87.0	Angeb FehlbildSynd m vorwiegender Beteiligung Gesicht	Q98.3	Sonst männlicher Phänotyp m Karyotyp 46,XX
Q87.1	Angeb FehlbildSynd vorw m Kleinwuchs einherg	Q98.4	Klinefelter-Syndrom, nbez
Q87.2	Angeb FehlbildSynd m vorwiegend Beteiligung Extrem	Q98.5	Karyotyp 47,YYY

Q98.6	Männl Phänotyp m Strukturanomalie Gonosomen	S34.6	Verletz ein/mehr periph Nerv Abd LumbosakrGeg Becken
Q98.7	Männlicher Phänotyp m Gonosomen-Mosaik	S34.70	Verletz lumbal RM, Höhe nnbez
Q98.8	Sonst nbez Anomalien Gonosomen männl Phänotyp	S34.71	Verletzung Rückenmark, L1
Q98.9	Anomalie Gonosomen männl Phänotyp, nnbez	S34.72	Verletzung Rückenmark, L2
Q99.0	Chimäre 46,XX/46,XY	S34.73	Verletzung Rückenmark, L3
Q99.1	Hermaphroditismus verus mit Karyotyp 46,XX	S34.74	Verletzung Rückenmark, L4
Q99.2	Fragiles X-Chromosom	S34.75	Verletzung Rückenmark, L5
Q99.8	Sonstige nbez Chromosomenanomalien	S34.76	Verletz RM, S1
Q99.9	Chromosomenanomalie, nnbez	S34.77	Verletz RM, S2-S5
R09.0	Asphyxie	S34.8	Verletz so u nnbez Nerven i Höhe Abd LumbosakrGeg Becken
R57.0	Kardiogener Schock	S35.0	Verletzung Aorta abdominalis
R57.1	Hypovolämischer Schock	S35.1	Verletzung V cava inferior
R57.2	Septischer Schock	S35.2	Verletzung Truncus coeliacus od A mesenterica
R57.8	Sonstige Formen Schock	S35.3	Verletzung V portae od V lienalis
S02.1	Schädelbasisfraktur	S35.4	Verletzung von Blutgefäßen Niere
S02.3	Fraktur Orbitaboden	S35.5	Verletzung von Blutgefäßen Iliakalregion
S06.1	Traumatisches Hirnödem	S35.7	Verletz mehr Blutgef in Höhe Abd LumbosakrGeg Becken
S06.20	Diffuse Hirn- u Kleinhirnverletzung, nnbez	S35.8	Verletzung so Blutgef in Höhe Abd LumbosakrGeg Becken
S06.21	Diffuse Hirnkontusionen	S35.9	Verletzung nnbez Blutgefäß in Höhe Abd Lumbosakr Becken
S06.22	Diffuse Kleinhirnkontusionen	S36.00	Verletzung Milz, nnbez
S06.23	Multiple intrazerebrale u zerebellare Hämatome	S36.01	Hämatom Milz
S06.28	Sonstige diffuse Hirn-/Kleinhirnverletzungen	S36.02	Kapselriß Milz, o größeren Einriß Parenchym
S06.30	Umschriebene Hirn-/Kleinhirnverletzung, nnbez	S36.03	Rißverletzung Milz m Beteiligung Parenchym
S06.31	Umschriebene Hirnkontusion	S36.04	Massive Parenchyruptur Milz
S06.32	Umschriebene Kleinhirnkontusion	S36.08	Sonstige Verletzungen Milz
S06.33	Umschriebenes zerebrales Hämatom	S36.10	Verletzung Leber, nnbez
S06.34	Umschriebenes zerebellares Hämatom	S36.11	Prellung u Hämatom Leber
S06.38	Sonst umschriebene Hirn-/Kleinhirnverletzungen	S36.12	Rißverletzung Leber, nnbez
S06.4	Epidurale Blutung	S36.13	Leichte Rißverletzung Leber
S06.5	Traumatische subdurale Blutung	S36.14	Mittelschwere Rißverletzung Leber
S06.6	Traumatische subarachnoidale Blutung	S36.15	Schwere Rißverletzung Leber
S12.0	Fraktur 1. Halswirbel	S36.16	Sonstige Verletzungen Leber
S12.1	Fraktur 2. Halswirbel	S36.17	Verletzung Gallenblase
S12.21	Fraktur 3. Halswirbel	S36.18	Verletzung Gallengang
S12.22	Fraktur 4. Halswirbel	S36.20	Verletzung Pankreas, Teil nnbez
S12.23	Fraktur 5. Halswirbel	S36.21	Verletzung Pankreas, Kopf
S12.24	Fraktur 6. Halswirbel	S36.22	Verletzung Pankreas, Körper
S12.25	Fraktur 7. Halswirbel	S36.23	Verletzung Pankreas, Schwanz
S12.7	Multiple Frakturen Halswirbelsäule	S36.29	Verletzung Pankreas, sonst u mehrere Teile
S12.9	Fraktur im Bereich Hals, Teil nnbez	S36.3	Verletzung Magen
S13.11	Luxation Halswirbel, C1/C2	S36.40	Verletzung Dünndarm, Teil nnbez
S13.12	Luxation Halswirbel, C2/C3	S36.41	Verletzung Duodenum
S13.13	Luxation Halswirbel, C3/C4	S36.49	Verletzung sonst u mehrere Teile Dünndarm
S13.14	Luxation Halswirbel, C4/C5	S36.50	Verletzung Dickdarm, Teil nnbez
S13.15	Luxation Halswirbel, C5/C6	S36.51	Verletzung Colon ascendens
S13.16	Luxation Halswirbel, C6/C7	S36.52	Verletzung Colon transversum
S13.17	Luxation Halswirbel, C7/T1	S36.53	Verletzung Colon descendens
S22.44	Rippenserienfraktur, m Beteiligung vier u mehr Rippen	S36.54	Verletzung Colon sigmoideum
S22.5	Instabiler Thorax	S36.59	Verletzung sonst u mehrere Teile Dickdarm
S27.0	Traumatischer Pneumothorax	S36.6	Verletzung Rektum
S27.1	Traumatischer Hämatothorax	S36.7	Verletzung mehrerer intraabdominaler Organe
S27.2	Traumatischer Hämatothorax	S36.81	Verletzung Peritoneum
S27.31	Prellung u Hämatom Lunge	S36.82	Verletzung Mesenterium
S27.32	Rißverletzung Lunge	S36.83	Verletzung Retroperitoneum
S27.5	Verletzung Trachea, Pars thoracica	S36.88	Verletzung sonstige intraabdominale Organe
S27.7	Multiple Verletzungen intrathorakaler Organe	S36.9	Verletzung eines nnbez intraabdominalen Organes
S27.81	Verletzung Zwerchfell	S37.00	Verletzung Niere, nnbez
S27.83	Verletzung Ösophagus, Pars thoracica	S37.01	Prellung u Hämatom Niere
S28.0	Brustkorbzerquetschung	S37.02	Rißverletzung Niere
S32.89	Fraktur, sonst u multiple Teile Becken	S37.03	Komplette Ruptur Nierenparenchym
S34.0	Kontusion Ödem lumbales RM [Conus medullaris]	S37.1	Verletzung Harnleiter
S34.10	Kompl QS-Verletz lumbal RM	S37.20	Verletzung Harnblase, nnbez
S34.11	Inkompl QS-Verletz lumbal RM	S37.21	Prellung Harnblase
S34.18	Sonst Verletz lumbal RM	S37.22	Ruptur Harnblase
S34.2	Verletz von Nervenwurzeln Lendenwirbelsäule Kreuzbein	S37.28	Sonstige Verletzungen Harnblase
S34.30	Kompl traumat Cauda- (equina-) Synd	S37.30	Verletzung Hamröhre, nnbez
S34.31	Inkompl traumat Cauda- (equina-) Synd	S37.31	Verletzung Hamröhre, Pars membranacea
S34.38	So u nnbez Verletz Cauda equina	S37.32	Verletzung Hamröhre, Pars spongiosa
S34.4	Verletzung Plexus lumbosacralis	S37.33	Verletzung Hamröhre, Pars prostatica
S34.5	Verletz sympath Nerven Lendenw-/Kreuzbein-/Beckenreg	S37.38	Verletzung Hamröhre, sonst Teile

S37.4	Verletzung Ovar	T38.5	Vergiftung, sonstige Östrogene u Gestagene
S37.5	Verletzung Tuba uterina	T38.6	Vergift, Antigonadotrop, Antiöstrogen u Antiandrogen, aonkl
S37.6	Verletzung Uterus	T38.7	Vergiftung, Androgene u verwandte Anabolika
S37.7	Verletzung mehrerer Harnorgane u Beckenorgane	T38.8	Vergift, sonst u nnbez Hormone u synthet Ersatzstoffe
S37.81	Verletzung Nebenniere	T38.9	Vergiftung, sonst u nnbez Hormon-Antagonisten
S37.82	Verletzung Prostata	T39.0	Vergiftung, Salizylate
S37.83	Verletzung Bläschendrüse [Vesicula seminalis]	T39.1	Vergiftung, 4-Aminophenol-Derivate
S37.84	Verletzung Samenleiter	T39.2	Vergiftung, Pyrazolon-Derivate
S37.88	Verletzung sonst Beckenorgane	T39.3	Vergiftung, sonst nichtsteroidale Antiphlogistika [NSAID]
S37.9	Verletzung nnbez Harnorgan od Beckenorgan	T39.4	Vergiftung, Antirheumatika, aonkl
S38.0	Zerquetschung äußere Genitalorgane	T39.8	Vergift, so nichtopioidhalt Analgetika u Antipyretika, aonkl
S38.1	Zerquetschung so u nnbez Teile Abd LumbosakrGeg Becken	T39.9	Vergift nichtopioidhalt Analget/Antipyret/Antirheumat, nnbez
S38.2	Traumatische Amputation äußere Genitalorgane	T40.0	Vergiftung, Opium
S38.3	Traumat Abtrenn so u nnbez Teile Abd LumbosakrGeg Becken	T40.1	Vergiftung, Heroin
S39.0	Verletzung Muskeln Sehnen Abd LumbosakrGeg Becken	T40.2	Vergiftung, sonstige Opioide
S39.6	Verletz ein/mehr intraabd Org m Bet ein/mehr Beckenorg	T40.3	Vergiftung, Methadon
S39.7	Multiple Verletzung Abdomen LumbosakrGeg Becken	T40.4	Vergiftung, sonstige synthetische Betäubungsmittel
S39.80	PenisFx	T40.5	Vergiftung, Kokain
T27.0	Verbrennung des Kehlkopfes und der Trachea	T40.6	Vergiftung, sonstige u nnbez Betäubungsmittel
T27.1	Verbr des Kehlkopfes u der Trachea m Beteilig der Lunge	T40.7	Vergiftung, Cannabis (-Derivate)
T27.2	Verbrennung sonstige Teile Atemwege	T40.8	Vergiftung, Lysergid [LSD]
T27.3	Verbrennung der Atemwege, Teil nicht näher bezeichnet	T40.9	Vergiftung, sonst u nnbez Psychodysleptika [Halluzinogene]
T27.4	Verätzung des Kehlkopfes und der Trachea	T41.0	Vergiftung, Inhalationsanästhetika
T27.5	Verätz des Kehlkopfes u der Trachea m Beteilig der Lunge	T41.1	Vergiftung, Intravenöse Anästhetika
T27.6	Verätzung sonstiger Teile der Atemwege	T41.2	Vergiftung, sonst u nnbez Allgemeinanästhetika
T27.7	Verätzung der Atemwege, Teil nicht näher bezeichnet	T41.3	Vergiftung, Lokalanästhetika
T28.0	Verbrennung des Mundes und des Rachens	T41.4	Vergiftung, Anästhetikum, nnbez
T28.1	Verbrennung des Ösophagus	T41.5	Vergiftung, therapeutische Gase
T28.2	Verbrennung sonstige Teile Verdauungstrakt	T42.0	Vergiftung, Hydantoin-Derivate
T28.3	Verbrennung innerer Organe Urogenitaltraktes	T42.1	Vergiftung, Iminostilbene
T28.4	Verbrennung sonstiger und nnbez innerer Organe	T42.2	Vergiftung, Succinimide und Oxazolidine
T28.5	Verätzung des Mundes und des Rachens	T42.3	Vergiftung, Barbiturate
T28.6	Verätzung des Ösophagus	T42.4	Vergiftung, Benzodiazepine
T28.7	Verätzung sonstiger Teile des Verdauungstraktes	T42.5	Vergiftung, gemischte Antiepileptika, aonkl
T28.8	Verätzung innerer Organe des Urogenitaltraktes	T42.6	Vergiftung, sonst Antiepileptika, Sedativa u Hypnotika
T28.9	Verätzung sonstiger und nnbez innerer Organe	T42.7	Vergiftung, Antiepileptika, Sedativa u Hypnotika, nnbez
T34.0	Erfrierung mit Gewebsnekrose des Kopfes	T42.8	Vergift, Antiparkinsonm u and zentral wirk Muskelrelax
T34.1	Erfrierung mit Gewebsnekrose des Halses	T43.0	Vergiftung, tri- u tetrazyklische Antidepressiva
T34.2	Erfrierung mit Gewebsnekrose des Thorax	T43.1	Vergiftung, Monoaminoxidase-hemmende Antidepressiva
T34.3	Erfri m Gewebsnekrose Bauchd, Lumbosakralgeg u Becken	T43.2	Vergiftung, sonst u nnbez Antidepressiva
T34.4	Erfrierung mit Gewebsnekrose des Armes	T43.3	Vergift, Antipsychotika u Neuroleptika Phenothiazin-Basis
T34.5	Erfrierung mit Gewebsnekrose Handgelenk und Hand	T43.4	Vergift, Neuroleptika Butyrophenon- u Thioxanthen-Basis
T34.6	Erfrierung m Gewebsnekrose Hüfte und Oberschenkel	T43.5	Vergiftung, sonst u nnbez Antipsychotika u Neuroleptika
T34.7	Erfrierung m Gewebsnekrose Knie und Unterschenkel	T43.6	Vergiftung, Psychostimulanzien m Mißbrauchspotential
T34.8	Erfrierung m Gewebsnekrose Knöchelregion und Fuß	T43.8	Vergiftung, sonstige psychotrope Substanzen, aonkl
T34.9	Erfrierung m Gewebsnekrose an sonst und nnbez Lok	T43.9	Vergiftung, Psychotrope Substanz, nnbez
T35.1	Erfrierung m Gewebsnekrose m Beteiligung mehr Körperreg	T44.0	Vergiftung, Cholinesterase-Hemmer
T36.0	Vergiftung, Penizilline	T44.1	Vergiftung, sonst Parasymphomimetika [Cholinergika]
T36.1	Vergiftung, Cephalosporine/and β -Laktam-Antibiotika	T44.2	Vergiftung, Ganglienblocker, aonkl
T36.2	Vergiftung, Chloramphenicol-Gruppe	T44.3	Vergiftung, sonst Parasymphytika/Spasmolytika, aonkl
T36.3	Vergiftung, Makrolide	T44.4	Vergiftung, Vorw Alpha-Rezeptoren-Stimulanzien, aonkl
T36.4	Vergiftung, Tetrazykline	T44.5	Vergiftung, Vorw Beta-Rezeptoren-Stimulanzien, aonkl
T36.5	Vergiftung, Aminoglykoside	T44.6	Vergiftung, Alpha-Rezeptorenblocker, aonkl
T36.6	Vergiftung, Rifamycine	T44.7	Vergiftung, Beta-Rezeptorenblocker, aonkl
T36.7	Vergiftung, Antimykotika b systemischer Anwendung	T44.8	Vergiftung, zentral wirk u adrenerge Neuronenblocker, aonkl
T36.8	Vergiftung, sonst systemisch wirkende Antibiotika	T44.9	Vergiftung so u nnbez, prim auf auton Nervensyst wirk AM
T36.9	Vergiftung, systemisch wirkendes Antibiotikum, nnbez	T45.0	Vergiftung, Antiallergika u Antiemetika
T37.0	Vergiftung, Sulfonamide	T45.1	Vergiftung, Antineoplastika u Immunsuppressiva
T37.1	Vergiftung, antimykobakterielle Arzneimittel	T45.2	Vergiftung, Vitamine, aonkl
T37.2	Vergiftung, Antimalariamittel u AM gg and Blutprotozoen	T45.3	Vergiftung, Enzyme, aonkl
T37.3	Vergiftung, sonstige Antiprotozoika	T45.4	Vergiftung, Eisen u dessen Verbindungen
T37.4	Vergiftung, Anthelminthika	T45.5	Vergiftung, Antikoagulanzen
T37.5	Vergiftung, Virostatika	T45.6	Vergiftung, Fibrinolytika u Fibrinolyse-Hemmer
T37.8	Vergiftung, so nbez system wirk Antiinfektiva u Antiparasitika	T45.7	Vergift, Antikoagul-Antagonist, Vit K u sonst Koagulanzen
T37.9	Vergiftung, system wirk Antiinfektiv u Antiparasitikum, nnbez	T45.8	Vergift, sonst prim syst u auf Blut wirk Mittel, aonkl
T38.0	Vergiftung, Glukokortikoide u synthetische Analoga	T45.9	Vergift, prim systemisch u auf Blut wirk Mittel, nnbez
T38.1	Vergiftung, Schilddrüsenhormone u Ersatzstoffe	T46.0	Vergift, Herzglykoside u Arzneimittel m ähnlicher Wirkung
T38.2	Vergiftung, Thyreostatika	T46.1	Vergiftung, Kalziumantagonisten
T38.3	Vergift, Insulin u orale blutzuckersenk Arzneim [Antidiab]	T46.2	Vergiftung, sonst Antiarrhythmika, aonkl
T38.4	Vergiftung, orale Kontrazeptiva	T46.3	Vergiftung, Koronardilatoren, aonkl

T46.4	Vergift, Angiotens-KonversEnzym-Hemmer [ACE-Hemmer]	T56.2	Toxische Wirkung, Chrom u dessen Verbindungen
T46.5	Vergiftung, sonst Antihypertensiva, aonkl	T56.3	Toxische Wirkung, Kadmium u dessen Verbindungen
T46.6	Vergift, Antihyperlipidämika u Arzneimittel gg Arteriosklerose	T56.4	Toxische Wirkung, Kupfer u dessen Verbindungen
T46.7	Vergiftung, periphere Vasodilatoren	T56.5	Toxische Wirkung, Zink u dessen Verbindungen
T46.8	Vergiftung, Antivarikosa, einschl Verödungsmittel	T56.6	Toxische Wirkung, Zinn u dessen Verbindungen
T46.9	Vergift, so u nnbez prim auf Herz-Kreislaufsystem wirk Mittel	T56.7	Toxische Wirkung, Beryllium u dessen Verbindungen
T47.0	Vergiftung, Histamin-H2-Rezeptorenblocker	T56.8	Toxische Wirkung, sonstige Metalle
T47.1	Vergiftung, sonst Antazida u Magensekretionshemmer	T56.9	Toxische Wirkung, Metall, nnbez
T47.2	Vergiftung, stimulierende Laxanzien	T57.0	Toxische Wirkung, Arsen u dessen Verbindungen
T47.3	Vergiftung, salinische u osmotische Laxanzien	T57.1	Toxische Wirkung, Phosphor u dessen Verbindungen
T47.4	Vergiftung, sonstige Laxanzien	T57.2	Toxische Wirkung, Mangan u dessen Verbindungen
T47.5	Vergiftung, Digestiva	T57.3	Toxische Wirkung, Blausäure
T47.6	Vergiftung, Antidiarrhoika	T57.8	Toxische Wirkung, sonst nbez anorganische Substanzen
T47.7	Vergiftung, Emetika	T57.9	Toxische Wirkung, Anorganische Substanz, nnbez
T47.8	Vergift, sonst primär auf Magen-Darmtrakt wirk Mittel	T58	Toxische Wirkung von Kohlenmonoxid
T47.9	Vergift, primär auf Magen-Darmtrakt wirk Arzneimittel, nnbez	T59.0	Toxische Wirkung, Stickstoffoxide
T48.0	Vergift, Oxytozin [Ocytocin] u ähnlich wirk Wehenmittel	T59.1	Toxische Wirkung, Schwefeldioxid
T48.1	Vergiftung, Muskelrelaxanzien [neuromuskuläre Blocker]	T59.2	Toxische Wirkung, Formaldehyd
T48.2	Vergiftung, so u nnbez, primär auf Muskulatur wirk Mittel	T59.3	Toxische Wirkung, Tränengas
T48.3	Vergiftung, Antitussiva	T59.4	Toxische Wirkung, Chlorgas
T48.4	Vergiftung, Expektoranzien	T59.5	Toxische Wirkung, Fluorgas u Fluorwasserstoff
T48.5	Vergiftung, Arzneimittel gg ErkältungskH	T59.6	Toxische Wirkung, Schwefelwasserstoff
T48.6	Vergiftung, Asthmamittel, aonkl	T59.7	Toxische Wirkung, Kohlendioxid
T48.7	Vergift, sonst u nnbez primär auf das Atmungssyst wirk Mittel	T60.0	Tox Wirk, Organophosphat- u Carbamat-Insektizide
T49.0	Vergift Antimykot/Antiinfekt/Antiphlog z lok Anwend, aonkl	T60.1	Toxische Wirkung, Halogenierte Insektizide
T49.1	Vergiftung, Antipruriginosa	T60.2	Toxische Wirkung, sonstige Insektizide
T49.2	Vergift, Adstringenzien u Detergenzien zur lokalen Anwend	T60.3	Toxische Wirkung, Herbizide u Fungizide
T49.3	Vergift hauterweich, -pfleg [Demulzenzien] u -schütz Mittel	T60.4	Toxische Wirkung, Rodentizide
T49.4	Vergift Keratolyt, Keratoplast u so AM u Präp zur Haarbeh	T60.8	Toxische Wirkung, sonst Schädlingsbekämpfungsmittel
T49.5	Vergiftung, Ophthalmika	T60.9	Toxische Wirkung, Schädlingsbekämpfungsmittel, nnbez
T49.6	Vergift, in HNO-Heilkunde angewend Arzneimittel u Präp	T61.0	Ciguatera-Fischvergiftung
T49.7	Vergiftung, Dentalpharmaka b topischer Anwendung	T61.1	Scombroid-Fischvergiftung
T49.8	Vergiftung, sonst Mittel zur topischen Anwendung	T61.2	Sonst Vergiftung d Fische u Schalentiere
T49.9	Vergiftung, Mittel zur topischen Anwendung, nnbez	T61.8	Toxische Wirkung sonst eßbarer Meerestiere
T50.0	Vergiftung, Mineralokortikoide u deren Antagonisten	T61.9	Toxische Wirkung nnbez eßbares Meerestier
T50.1	Vergiftung, Schleifendiuretika [High-ceiling-Diuretika]	T62.0	Toxische Wirkung, verzehrte Pilze
T50.2	Vergift, Carboanhydr-Hemm Benzothiadiaz-Deriv and Diuret	T62.1	Toxische Wirkung, verzehrte Beeren
T50.3	Vergift, auf Elektrolyt-, Kalorien- u Wasserhaush wirk Mittel	T62.2	Tox Wirk, sonst verzehrte Pflanze(n) od Teil(e) davon
T50.4	Vergiftung, auf Harnsäurestoffwechsel wirkend AM	T62.8	Tox Wirk so nbez schädli Subst, m Nahrung aufgenomm
T50.5	Vergiftung, Appetitzügler	T62.9	Tox Wirk schädli Substanz, m Nahrung aufgenomm, nnbez
T50.6	Vergiftung, Antidote u Chelatbildner, aonkl	T63.0	Toxische Wirkung, Schlangengift
T50.7	Vergiftung, Analeptika u Opioid-Rezeptor-Antagonisten	T63.1	Toxische Wirkung, Gift andr Reptilien
T50.8	Vergiftung, Diagnostika	T63.2	Toxische Wirkung, Skorpiongift
T51.1	Toxische Wirkung, Methanol	T63.3	Toxische Wirkung, Spinnengift
T51.2	Toxische Wirkung, 2-Propanol	T63.4	Toxische Wirkung, Gift sonstiger Arthropoden
T51.3	Toxische Wirkung, Fuselöl	T63.5	Toxische Wirkung d Kontakt m Fischen
T52.0	Toxische Wirkung, Erdölprodukte	T63.6	Toxische Wirkung d Kontakt m sonst Meerestieren
T52.1	Toxische Wirkung, Benzol	T63.8	Toxische Wirkung d Kontakt m sonst giftigen Tieren
T52.2	Toxische Wirkung, Benzol-Homologe	T63.9	Toxische Wirkung d Kontakt m nnbez giftigen Tier
T52.3	Toxische Wirkung, Glykole	T64	Tox Wirk Aflatoxin u so Mykotoxin in kontamin Lebensm
T52.4	Toxische Wirkung, Ketone	T65.0	Toxische Wirkung, Zyanide
T52.8	Toxische Wirkung, sonst organische Lösungsmittel	T65.1	Toxische Wirkung, Strychnin u dessen Salze
T52.9	Toxische Wirkung, organisches Lösungsmittel, nnbez	T65.2	Toxische Wirkung, Tabak and Nikotin
T53.0	Toxische Wirkung, Tetrachlorkohlenstoff	T65.3	Tox Wirk, Nitro- u Aminoderivate von Benzol u Homologen
T53.1	Toxische Wirkung, Chloroform	T65.4	Toxische Wirkung, Schwefelkohlenstoff
T53.2	Toxische Wirkung, Trichloräthylen	T65.5	Tox Wirk Glyceroltrinitrat, Sauerstoffsäur Stickst/Ester
T53.3	Toxische Wirkung, Tetrachloräthylen	T65.6	Toxische Wirkung, Farben u Farbstoffe, aonkl
T53.4	Toxische Wirkung, Dichlormethan	T68	Hypothermie
T53.5	Toxische Wirkung, Fluorchlorkohlenwasserstoffe [FCKW]	T75.1	Ertrinken u nichttödliches Untertauchen
T53.6	Tox Wirk, so halogenierte aliphat Kohlenwasserstoffe	T78.3	Angioneurotisches Ödem
T53.7	Tox Wirk, so halogenierte aromat Kohlenwasserstoffe	T79.0	Luftembolie (traumatisch)
T53.9	Tox Wirk halogen aliphat/aromat Kohlenwasserstoffe, nnbez	T79.1	Fettembolie (traumatisch)
T54.0	Toxische Wirkung, Phenol u dessen Homologe	T79.4	Traumatischer Schock
T54.1	Toxische Wirkung, sonst ätzende organische Verbindungen	T79.5	Traumatische Anurie
T54.2	Toxisch Wirkung, ätzende Säuren u säureähnliche Subst	T79.6	Traumatische Muskelischämie
T54.3	Toxische Wirkung, Ätzalkalien u alkaliähnliche Subst	T79.7	Traumatisches subkutanen Emphysem
T54.9	Toxische Wirkung, ätzende Substanz, nnbez	T80.0	Luftembolie nach Infus/Transfus/Injekt zu therap Zwecken
T55	Toxische Wirkung von Seifen u Detergenzien	T80.2	Infektion nach Infus/Transfus/Injekt zu therap Zwecken
T56.0	Toxische Wirkung, Blei u dessen Verbindungen	T80.3	AB0-Unverträglichkeitsreaktion
T56.1	Toxische Wirkung, Quecksilber u dessen Verbindungen	T80.4	Rh-Unverträglichkeitsreaktion

T80.5	Anaphylaktischer Schock d Serum	T86.41	Chron Funktionsverschlechterung eines Lebertransplantates
T84.5	Infektion/entzündl Rkt durch eine Gelenkendoprothese	T86.49	Sonst u nnbez FunktStör/Versagen/Abstoßung Lebertranspl
T86.00	Versagen Transplantat hämatopoetischer Stammzellen	T86.50	Durchblutungsstörung eines Hauttransplantates
T86.01	Akute Graft-versus-host-Krankheit, Grad I und II	T86.51	Nekrose eines Hauttransplantates
T86.02	Akute Graft-versus-host-Krankheit, Grad III und IV	T86.52	Verlust eines Hauttransplantates
T86.03	Chronische Graft-versus-host-Krankheit, begrenzte Form	T86.59	Sonst u nnbez Versagen u Abstoßung Hauttransplantat
T86.04	Chronische Graft-versus-host-Krankheit, ausgeprägte Form	T86.81	Versagen u Abstoßung Lungentransplantat
T86.09	Graft-versus-host-Krankheit, nicht näher bezeichnet	T86.82	Versagen u Abstoßung Pankreastransplantat
T86.10	Akute Funktionsverschlechterung eines Nierentransplantates	T86.83	Versag u Abstoß Hornhauttransplant Auge
T86.11	Chron Funktionsverschlechterung eines Nierentransplantates	T86.88	Versagen u Abstoßung, so transplant Organe u Gewebe
T86.12	Verzögerte Aufnahme der Transplantatfunktion	T86.9	Versagen u Abstoßung, nnbez transplant Organ u Gewebe
T86.19	Sonst u nnbez FunktStör, Versagen u Abstoß Nierentranspl	T87.0	Komplik d replantierte (Teile der) obere(n) Extremität
T86.2	Versagen und Abstoßung eines Herztransplantates	T87.1	Komplik d replantierte (Teile der) untere(n) Extremität
T86.3	Versagen und Abstoßung eines Herz-Lungen-Transplantates	T88.3	Maligne Hyperthermie d Anästhesie
T86.40	Akute Funktionsverschlechterung eines Lebertransplantates		

Diagnose A11-2

Z94.1	Zustand nach Herztransplantation	Z94.4	Zustand nach Lebertransplantation
Z94.2	Zustand nach Lungentransplantation	Z94.81	Z n hämatopoet StammzTx m ggw ImmSuppres
Z94.3	Zustand nach Herz-Lungen-Transplantation		

Prozedur A11-3

39.65.10†↔	Extrakorp Membroxy (ECMO): Dauer d Beh n.n.bez.	41.04.01↔	Autol hämatop Stammztx, oh ivitroAufb
39.65.11†↔	Extrakorp Membroxy (ECMO): Dauer d Beh bis unt 48 Std	41.06.00↔	Nabelschnurblut-Stammzell-Transplantation, n.n.bez.
39.65.12†↔	Extrkrp Mmbrxy (ECMO): Dauer d Bh 48 bs unt 96 Std	41.06.01↔	Transfus v Nabelschnurblutstammzellen allogen unverwandt
39.65.13†↔	Extrakorp Membroxy (ECMO): Dauer d Beh: mehr Stunden	41.06.02↔	Transfusion von Nabelschnurblutstammzellen autogen
39.65.20†↔	Prä-ECMO-Therapie	41.06.03↔	Transfusion von Nabelschnurblutstammzellen allogen verwandt
39.65.40†↔	Extrakorporale Lungenunterstützung, pumpenlos (PECLA)	41.06.04↔	Transfus v Nabelschnurblutstammzellen, allogen, Fremdbezug
39.65.50†↔	Anw e min HerzLungenMaschine: Dauer d Beh n.n.bez.	41.07.01↔	Autol hämatop Stammztx, na ivitroAufb
39.65.51†↔	Anw e mn HzLngnMschn: Dauer d Bh bs unt 48 Std	41.07.02↔	Atl hämtp Stmmztx, Stmmzlspprt n Chmthrpie
39.65.52†↔	Anw e mn HzLngnMschn: Dauer d Bh 48 bs unt 96 Std	41.09.01↔	Tx von Knochenmark Stammztl, autolog, na IvitroAufb
39.65.59†↔	Anw e min HerzLungenMaschine: Dauer d Beh: mehr Std	55.69.00↔	Sonstige Nierentransplantation, n.n.bez.
41.00.00↔	Transplantation von Knochenmark Stammzellen n.n.bez.	55.69.10↔	Sonstige Nierentransplantation, allogen
41.00.05↔	Transplantation von Knochenmarkstammzellen, Fremdbezug	55.69.20↔	Sonstige Nierentransplantation, syngen
41.00.09↔	Sonstige Transplantation von Knochenmark Stammzellen	55.69.30↔	Sonstige Nierentransplantation, En-bloc-Transplantat
41.00.11↔	Tx v Kmrk Stzl,Stzlb n erf Tx v hämtp Stzl,oh lvtAfb	55.69.40↔	So Nierentx, NierenRetx während dess stat Aufnh
41.00.18↔	Tx v Kmrk Stzl,Stzlb n erf Tx v hämtp Stzl,n lvtAfb	55.69.99↔	Sonstige Nierentransplantation, sonstige
41.01.01↔	Tx von Knochenmark Stammztl, autolog, oh IvitroAufb		

Prozedur A11-4

00.50.00↔	Implnt e Rsynchrhrzsm oh Ang v Df,kmpl Syst [CRTP],nnbz	35.13.00↔	Valvplast d Pulmklapp a off Herz, oh Ers, n.n.bez.
00.50.10↔	Implnt Rsynchrtrtm oh Abgbn v Df m d Mögl d Frnüß(CRTP)	35.13.10↔	Valvulotomie der Pulmonalklappe am offenen Herzen
00.50.51↔	Implant e Synchsyst, linksvent Pacing, Zweikammersystem	35.13.20↔	Rk d Plmkklp a off Hzr, oh Ers, b kng Klppnm d Hzr
00.50.52↔	Implant e Synchsyst, linksvent Pacing, Dreiksys	35.13.99↔	Valvuloplastik d Pulmklapp a off Herz, oh Ers, so
00.50.99↔	Implnt e Rsynchrhrzsm oh Ang v Df, kmpl Syst [CRTP], S	35.14.00↔	Valvplast d Trikusklap a off Hzr, oh Ers, n.n.bez.
00.51.00↔	Implant e Resynchrdefibr, kompl Syst [CRTD], n.n.bez.	35.14.10↔	Valvulotomie der Trikuspidalklappe am offenen Herzen
00.51.10↔	Implnt e Rsynchrstionsdfbrllrsm m d Mögl d Frnüß(CRTD)	35.14.11↔	Segelrekonstruktion der Trikuspidalklappe am offenen Herzen
00.51.99↔	Implant e Resynchrdefibr, kompl System [CRTD], So	35.14.20↔	Rk d Trksklp a off Hzr, oh Ers, b kng Klppnm d Hzr
00.53.00↔	Implnt o Erstz nr d Plsgnr e Rsynchrhrzschrm [CRTP],nnbz	35.14.99↔	Valvuloplastik d Trikusklap a off Herz, oh Ers, so
00.53.11↔	Systemumstellung b Resynchrhrzschrm [CRTP]	35.19.00↔	Valvuloplastik a off Herz, oh Ers, So Klap, n.n.bez.
00.53.99↔	Implnt o Erstz nr d Plsgnr e Rsynchrhrzschrm [CRTP], S	35.19.10↔	Rk e AVKlp a off Hzr, oh Ers, b kng Klppnm d Hzr
00.54.00↔	Implnt o Erstz nr d Plsgnr e Resynchrdfbr [CRTD],nnbz	35.19.11↔	Rk e Trncsklpp a off Hzr, oh Ers, b kng Klppnm d Hzr
00.54.10↔	Implant nur d Pulsgener e Resynchrdefibr [CRTD]	35.19.99↔	Valvuloplastik a off Herz, oh Ers, So Klap, So
00.54.11↔	Systemumstellung bei Resynchronisationdefibrillator [CRT-D]	35.20↔	Herzklappenersatz, Klappe nicht bezeichnet
00.54.12↔	Ersetz nur d Pulsgener e Resynchrdefibr [CRTD]	35.21.00↔	Aortenklappenersatz mit Graft, n.n.bez.
00.54.99↔	Implnt o Erstz nr d Plsgnr e Resynchrdfbr [CRTD], S	35.21.10↔	Aortenklappenersatz mit Graft, Bioprothese
34.03↔	Rethorakotomie	35.21.11↔	Aorklappers m Graft selbexp Bioproth, nahtfrei, off chir
35.10↔	Valvuloplastik a offenen Herz, ohne Ers, Klap Ni bez	35.21.20↔	Implant e klappentragenden Gefprothese, biol Aortklapp
35.11.00↔	Valvplast d Aortklapp a off Herz, oh Ers, n.n.bez.	35.21.99↔	Aortenklappenersatz mit Graft, sonstige
35.11.10↔	Valvulotomie der Aortenklappe am offenen Herzen	35.22.00↔	Sonstiger Aortenklappenersatz, n.n.bez.
35.11.20↔	Rk d Artklp a off Hzr, oh Ers, b kng Klppnm d Hzr	35.22.10↔	Minimal-invasive Implantation einer Aortenklappe, n.n.bez.
35.11.99↔	Valvuloplastik d Aortklapp a off Herz, oh Ers, So	35.22.11↔	Minimal-invasive Implantation e Aortenklappe, transapikal
35.12.00↔	Valvplast d Mitrakl a off Herz, oh Ers, n.n.bez.	35.22.19↔	Minimal-invasive Implantation einer Aortenklappe, sonst
35.12.10↔	Valvulotomie der Mitralklappe am offenen Herzen	35.22.20↔	Aortenklappenersatz durch Autotransplant [Ross-Operation]
35.12.11↔	Segelrekonstruktion der Mitralklappe am offenen Herzen	35.22.30↔	Implant e klappentr Gefprothese, mechanische Aortklapp
35.12.20↔	Rk d Mitrakl a off Hzr, oh Ers, b kng Klppnm d Hzr	35.22.99↔	Sonstiger Aortenklappenersatz, sonstige
35.12.99↔	Valvuloplastik d Mitrakl a off Herz, oh Ers, sonstige	35.23↔	Mitralklappenersatz mit Graft

35.24↔	Sonstiger Mitralklappenersatz	35.95.19↔	Prothesenrefixation eines Herzklappenersatzes, sonstige
35.25.00↔	Pulmonalklappenersatz mit Graft, n.n.bez.	35.95.99↔	Revision einer Korrekturoperation am Herzen, sonstige
35.25.10↔	Pulmonalklappenersatz mit Graft, Bioprothese	36.99.10↔	Intrakoronare Stammzelltherapie, n.n.bez.
35.25.20↔	Implant e Klappentr Gefprothese, biol Pulmonalklappe	36.99.11↔	Intrakor Stammzth oh Anr v Stammzfrakt o kult Verm
35.25.99↔	Pulmonalklappenersatz mit Graft, sonstige	36.99.12↔	Intrakor Stammzth m Anr v Stammzfrakt o kult Verm
35.26.00↔	Sonstiger Pulmonalklappenersatz, n.n.bez.	36.99.19↔	Intrakoronare Stammzelltherapie, sonstige
35.26.10↔	Minimal-invasive Implantation einer Pulmonalklappe, n.n.bez.	37.83.00↔	Erstimpl e Zweikammersystemes, m e Schrittmachersonde
35.26.19↔	Minimal-invasive Implantation einer Pulmonalklappe, sonst	37.83.10↔	Erstimpl e Zweikschritt, oh antitachykarde Stimul
35.26.20↔	Implant e Klappentr Gefprothese, Mech Pulmonalklappe	37.83.11↔	Erstimpl e Zweikschritt, m antitachykarder Stimul
35.26.99↔	Sonstiger Pulmonalklappenersatz, sonstige	37.83.12↔	Erstimpl e ZweikammerSchrittmachers m d Mögl d Fernüb
35.27↔	Trikuspidalklappenersatz mit Graft	37.83.99↔	Erstimplantation eines Zweikammer-Schrittmachers, sonst
35.28↔	Sonstiger Trikuspidalklappenersatz	37.87.00↔	Ers jeglichen Zweikammer-Schrittmachertypes, n.n.bez.
35.29.00↔	Herzklappenersatz, sonstige Klappe, n.n.bez.	37.87.10↔	Aggregatwechsel jeglichen Zweikammer-Schrittmachertypes
35.29.10↔	Ers d AVKlappe b kongenitalen Klappenanomalien d Herz	37.87.20↔	Agg und Sondenwechsel jegl ZweikammerSchrittmty
35.29.20↔	Ers d TruncusKlap b kongenitalen Klappenom d Herz	37.87.99↔	Ers jeglichen Zweikammer-Schrittmachertypes, sonsts
35.29.99↔	Herzklappenersatz, sonstige Klappe, sonstige	37.88.00↔	Implant e Dreikschritt (biv Stimulation), n.n.bez.
35.31↔	Papillarmuskeloporation	37.88.10↔	Implant e Dreikschritt (biv Stimulation) m d Mögl d Fernüb
35.32↔	Sehnenfaden-Operation	37.88.99↔	Implant e Dreikschritt (biv Stimulation), sonstige
35.33.00↔	Anuloplastik, n.n.bez.	37.89.20↔	Systemst v EinkamSyst auf 2 resp. Dreiksys, n.n.bez.
35.33.10↔	Anuloplastik der Mitralklappe, n.n.bez.	37.89.21↔	Systemumstellung von Einkammer- auf Zweikammersystem
35.33.11↔	Anuloplastik der Mitralklappe, offen	37.89.22↔	Systemumstellung von Einkammer- auf Dreikammersystem
35.33.19↔	Anuloplastik der Mitralklappe, sonstige	37.89.23↔	Systemumstellung von Zweikammer- auf Dreikammersystem
35.33.20↔	Anuloplastik der Pulmonalklappe, n.n.bez.	37.89.29↔	Systemst von EinkamSyst auf 2 resp. Dreiksys, so
35.33.21↔	Anuloplastik der Pulmonalklappe, offen	37.94.00↔	Implantation oder Ers eines Defi, n.n.bez.
35.33.29↔	Anuloplastik der Pulmonalklappe, sonstige	37.94.01↔	Implantation eines Defi mit Einkammer-Stimulation
35.33.30↔	Anuloplastik der Trikuspidalklappe, n.n.bez.	37.94.02↔	Implantation eines Defi mit Zweikammer-Stimulation
35.33.31↔	Anuloplastik der Trikuspidalklappe, offen	37.94.03↔	Implantation eines Defibrillators mit biv Stimulation
35.33.39↔	Anuloplastik der Trikuspidalklappe, sonstige	37.94.04↔	Imp Df m zszätzlchm Drcksnsr z ninv Mssng d rchtsvnr Drcks
35.33.99↔	Anuloplastik, sonstige	37.94.10↔	Ersetzen eines Defibrillators, n.n.bez.
35.34↔	Infundibulektomie	37.94.11↔	Ersetzen eines Defibrillators mit Einkammer-Stimulation
35.35.00↔	Operationen an den Trabeculae carneae cordis, n.n.bez.	37.94.12↔	Ers eines Defi mit Zweikammer-Stimulation
35.35.10↔	Subvalvuläre fibröse o muskuläre Res an d Aortklapp	37.94.19↔	Ersetzen eines Defibrillators, sonstige
35.35.99↔	Operationen an den Trabeculae carneae cordis, sonstige	37.94.20↔	Systemst e Herzschr m auf Defi m EinkStimul, n.n.bez.
35.39.00↔	Op an and an d Herzkl angrenz Strukturen, n.n.bez.	37.94.21↔	Systemumstellung e Herzschr m auf Defi m EinkStimul
35.39.10↔	Supravalvuläre Resektion, Herzklappe, n.n.bez.	37.94.22↔	Systemst e Herzschr m auf Defi auf Defi m ZweikStimul
35.39.11↔	Supravalvuläre Resektion, Aortenklappe	37.94.29↔	Systemst e Herzschr m auf Defi auf Defi m biv Stimul, so
35.39.12↔	Supravalvuläre Resektion, Pulmonalklappe	37.94.99↔	Implnt o Erstz e tt autm Krdivotr / DfSyst [AICD], S
35.39.19↔	Supravalvuläre Resektion, sonstige Herzklappe	37.96↔	Implant nur d Pulsgenerators e autom Krdivo/Defi
35.39.99↔	Op an and an d Herzkl angrenz Strukturen, sonstige	37.98.00↔	Ersetz nur d Pulsgener e autom Krdivo/Defi, n.n.bez.
35.43.00↔	Vergröss e besteh Ventrikelseptumdefektes, n.n.bez.	37.98.10↔	Erstz nr d Plsgnr e autm Krdivo/Df m EnkStml
35.43.10↔	Vergröss e besteh Ventrikelseptumdefektes, off Tech	37.98.11↔	Erstz nr d Plsgnr e autm Krdivo/Df m Zweikmrrstmli
35.43.99↔	Vergrösserung e besteh Ventrikelseptumdefektes, so	37.98.12↔	Erstz nr d Plsgnr e autm Krdivo/Df m bv Stml
35.50↔	Korrektur von nicht näher bez Herzseptdef mit Prothese	37.98.99↔	Ersetz nur d Pulsgener e autom Krdivo/Defi, sonstige
35.51↔	Korr e Vorhofseptumdefektes m Prothese, offene Technik	37.99.21↔	Korrektur eines Double-outlet-right-ventricle vom Fallot-Typ
35.53↔	Korr e Ventrikelseptumdefektes m Prothese, off Zugang	37.99.22↔	Korrektur eines sonstigen Double-outlet-right-ventricle
35.54↔	Korrektur von Endokardkissendefekten (AV-Kanal) mit Prothese	37.99.23↔	Op an e funktionell/morphologisch univentr Herz
35.60↔	Korrektur e nicht bez Herzseptumdefektes mit BioGraft	37.99.24↔	Korrektur eines Cor triatriatum
35.61↔	Korrektur eines Vorhofseptumdefektes mit Bio-Graft	37.99.25↔	Korrektur eines Absent Pulmonary Valve Syndrom
35.62↔	Korrektur eines Ventrikelseptumdefektes mit Bio-Graft	39.21.00↔	Anastomose von der V. cava zur A. pulmonalis, n.n.bez.
35.63↔	Korr von Endokardkissendefekten (AV-Kanal) mit Bio-Graft	39.21.10↔	GlennOp an e funktionell/morphologisch univentr Herz
35.70↔	Sonstige Ni näh bez Korr von Ni näh bez Herzseptdef	39.21.99↔	Anastomose von der V. cava zur A. pulmonalis, sonstige
35.71↔	Sonstige nicht näher bez Korr e Vorhofseptumdefektes	39.73.00↔	Endovask Implant e Graft an d thor Aort, n.n.bez.
35.72.00↔	Korrektur eines Ventrikelseptumdefektes, n.n.bez.	39.73.10↔	Endvsk Implnt e Grfts i d Art thrcc, oh Fnstr o Seitr
35.72.10↔	Verschluss eines erworbenen Ventrikelseptumdefektes	39.73.11↔	Endvsk Implnt e Grfts i d Art thrcc, m Fnstr o Seitr
35.72.99↔	Korrektur eines Ventrikelseptumdefektes, sonstige	39.73.20↔	Endovask Implant e Grafts i d Aort thoracoabdominalis
35.73↔	So und Ni näh bez Korr von Endokardkissendef (Avkan)	39.73.99↔	Endovask Implant e Graft an d thorakalen Aort, so
35.81↔	Totalkorrektur einer Fallot-Tetralogie	41.00.00↔	Transplantation von Knochenmark Stammzellen n.n.bez.
35.82↔	Totalkorrektur von total falsch mündenden Pulmonalvenen	41.00.05↔	Transplantation von Knochenmarkstammzellen, Fremdbezug
35.83↔	Totale Rekonstruktion des Truncus arteriosus	41.00.09↔	Sonstige Transplantation von Knochenmark Stammzellen
35.84↔	Totalkorr d Transposition d gross Gef, ni ao klass	41.00.11↔	Tx v Kmrk Stzl,Stzlb n erf Tx v hämpt Stzl,oh lvtAfb
35.91↔	Interatriale Transposition des venösen Rückflusses	41.00.18↔	Tx v Kmrk Stzl,Stzlb n erf Tx v hämpt Stzl,n lvtAfb
35.92↔	Erzeug e Cond zwischen rechtem Ventrikel und Pulmonart	41.01.01↔	Tx von Knochmark Stammztl, autolog, oh lvtroAufb
35.93↔	Erzeugen eines Conduits zwischen linkem Ventrikel und Aorta	41.04.01↔	Autol hämatop Stammztx, oh ivitroAufb
35.94↔	Erzeugen eines Conduits zwischen Vorhof und Pulmonalarterie	41.06.00↔	Nabelschnurblut-Stammzell-Transplantation, n.n.bez.
35.95.00↔	Revision einer Korrekturoperation am Herzen, n.n.bez.	41.06.01↔	Transfus v Nabelschnurblutstammzellen allogon unverwandt
35.95.10↔	Prothesenrefixation eines Herzklappenersatzes, n.n.bez.	41.06.02↔	Transfusion von Nabelschnurblutstammzellen autogen
35.95.11↔	Prothesenrefixation eines Aortenklappenersatzes	41.06.03↔	Transfusion von Nabelschnurblutstammzellen allogon verwandt
35.95.12↔	Prothesenrefixation eines Mitralklappenersatzes	41.06.04↔	Transfus v Nabelschnurblutstammzellen, allogon, Fremdbezug
35.95.13↔	Prothesenrefixation eines Pulmonalklappenersatzes	41.07.01↔	Autol hämatop Stammztx, na ivitroAufb
35.95.14↔	Prothesenrefixation eines Trikuspidalklappenersatzes	41.07.02↔	Atl hämpt Strmztx, Strmzllsppt n Chmthrpie

41.09.01↔ Tx von Knochenmark Stammzell, autolog, na IvtroAufb
 55.69.00↔ Sonstige Nierentransplantation, n.n.bez.
 55.69.10↔ Sonstige Nierentransplantation, allogene
 55.69.20↔ Sonstige Nierentransplantation, syngene
 55.69.30↔ Sonstige Nierentransplantation, En-bloc-Transplantat
 55.69.40↔ So Nierentx, NierenRetx während dess stat Aufnh
 55.69.99↔ Sonstige Nierentransplantation, sonstige
 89.13.29↔ Intmed Komplexbehandlung, 1657 bis 1932 Aufwpkt
 89.13.30↔ Intmed Komplexbehandlung, 1933 bis 2208 Aufwpkt
 89.13.31↔ Intmed Komplexbehandlung, 2209 bis 2484 Aufwpkt
 89.13.32↔ Intmed Komplexbehandlung, 2485 bis 2760 Aufwpkt
 89.13.33↔ Intmed Komplexbehandlung, 2761 bis 3220 Aufwpkt
 89.13.34↔ Intmed Komplexbehandlung, 3221 bis 3680 Aufwpkt
 89.13.35↔ Intmed Komplexbehandlung, 3681 bis 4600 Aufwpkt
 89.13.36↔ Intmed Komplexbehandlung, 4601 bis 5520 Aufwpkt
 89.13.37↔ Intmed Komplexbehandlung, 5521 bis 7360 Aufwpkt
 89.13.38↔ Intmed Komplexbehandlung, 7361 bis 9200 Aufwpkt
 89.13.39↔ Intmed Komplexbehandlung, 9201 bis 11040 Aufwpkt
 89.13.40↔ Intmed Komplexbehandlung, 11041 bis 13800 Aufwpkt
 89.13.41↔ Intmed Komplexbehandlung, 13801 bis 16560 Aufwpkt

89.13.42↔ Intmed Komplexbehandlung, 16561 bis 19320 Aufwpkt
 89.13.43↔ Intmed Komplexbehandlung, 19321 und mehr Aufwpkt
 89.13.67↔ Intmd Kmplbh i Knds (Bssprz), 1471 bis 1764 Afwpkt
 89.13.68↔ Intmd Kmplbh i Knds (Bssprz), 1765 bis 2058 Afwpkt
 89.13.69↔ Intmd Kmplbh i Knds (Bssprz), 2059 bis 2352 Afwpkt
 89.13.70↔ Intmd Kmplbh i Knds (Bssprz), 2353 bis 2646 Afwpkt
 89.13.71↔ Intmd Kmplbh i Knds (Bssprz), 2647 bis 2940 Afwpkt
 89.13.72↔ Intmd Kmplbh i Knds (Bssprz), 2941 bis 3430 Afwpkt
 89.13.73↔ Intmd Kmplbh i Knds (Bssprz), 3431 bis 3920 Afwpkt
 89.13.74↔ Intmd Kmplbh i Knds (Bssprz), 3921 bis 4410 Afwpkt
 89.13.75↔ Intmd Kmplbh i Knds (Bssprz), 4411 bis 4900 Afwpkt
 89.13.76↔ Intmd Kmplbh i Knds (Bssprz), 4901 bis 5880 Afwpkt
 89.13.77↔ Intmd Kmplbh i Knds (Bssprz), 5881 bis 6860 Afwpkt
 89.13.78↔ Intmd Kmplbh i Knds (Bssprz), 6861 bis 7840 Afwpkt
 89.13.79↔ Intmd Kmplbh i Knds (Bssprz), 7841 bis 9800 Afwpkt
 89.13.80↔ Intmd Kmplbh i Knds (Bssprz), 9801 bis 11760 Afwpkt
 89.13.81↔ Intmd Kmplbh i Knds (Bssprz), 11761 bis 13720 Afwpkt
 89.13.82↔ Intmd Kmplbh i Knds (Bssprz), 13721 bis 16660 Afwpkt
 89.13.83↔ Intmd Kmplbh i Knds (Bssprz), 16661 bis 19600 Afwpkt
 89.13.84↔ Intmd Kmplbh i Knds (Bssprz), 19601 u mhr Afwpkt

Prozedur A11-5

01.51.00↔ Exz von Läsion oder Gewebe an d Hirnhäuten, n.n.bez.
 01.51.10↔ Exz v Tmr an d Hrn h Präprtion v infiltriertm Nchbr
 01.51.99↔ Exzision von Läsion oder Gewebe an den Hirnhäuten, sonst
 01.52.00↔ Hemisphärektomie, n.n.bez.
 01.52.10↔ Hemisphärektomie, hirneigenes intrazerebrales Tumorgewebe
 01.52.11↔ Hemisphärektomie, nicht hirneigenes intrazerebr Tumorgewebe
 01.52.99↔ Hemisphärektomie, sonstige
 01.53.00↔ Lobektomie am Gehirn, n.n.bez.
 01.53.10↔ Lobektomie am Gehirn, hirneigenes intrazerebr Tumorgewebe
 01.53.11↔ Lobekt a Hirn, Ni hirneigenes intrazerebrales Tumor
 01.53.99↔ Lobektomie am Gehirn, sonstige
 02.14↔ Exzision am Plexus chorioideus
 25.3x.00↔ Vollständige Glossektomie, n.n.bez.
 25.3x.09↔ Vollständige Glossektomie, sonstige
 25.3x.10↔ Vollständige Glossekt, transoraler Zugang, n.n.bez.
 25.3x.11↔ Vollständige Glossekt, transoraler Zugang, oh Reko
 25.3x.12↔ Vollst Glossekt, transoraler Zugang, Reko m lok Schleimh
 25.3x.13↔ Vollst Glossekt, transoraler Zugang, Reko m myokutanem Lp
 25.3x.14↔ Vllst Glsst, trnsr Zg, Rk m fr mkrvsknst Tx
 25.3x.19↔ Vollständige Glossekt, transoraler Zugang, m So Reko
 25.3x.20↔ Vollständige Glossekt, transmand Zugang, n.n.bez.
 25.3x.21↔ Vollständige Glossekt, transmand Zugang, oh Reko
 25.3x.22↔ Vollst Glossekt, transmand Zugang, Reko m lok Schleimh
 25.3x.23↔ Vollst Glossekt, transmand Zug, Reko m myokutanem Lp
 25.3x.24↔ Vllst Glsst, trnsrmd Zg, Rk m fr mkrvsknst Tx
 25.3x.29↔ Vollständige Glossekt, transmand Zugang, m so Reko
 25.3x.30↔ Vollständige Pelviglossektomie, transoraler Zugang, n.n.bez.
 25.3x.31↔ Vollständige Pelviglekt, transoraler Zugang, oh Reko
 25.3x.32↔ Vollst Pelviglekt, transoraler Zugang, Reko m lok Schleimh
 25.3x.33↔ Vollst Pelviglekt, transoraler Zugang, Reko m myokutanem Lp
 25.3x.34↔ Vllst Plvgikt, trnsr Zg, Rk m fr mkrvsknst Tx
 25.3x.39↔ Vollständige Pelviglekt, transoraler Zugang, m so Reko
 25.3x.40↔ Vollständige Pelviglekt, transmand Zugang, n.n.bez.
 25.3x.41↔ Vollständige Pelviglekt, transmand Zugang, oh Reko
 25.3x.42↔ Vollst Pelviglekt, transmand Zug, Reko m lok Schleimh
 25.3x.43↔ Vollst Pelviglekt, transmand Zug, Reko m myokutanem Lp
 25.3x.44↔ Vllst Plvgikt, trnsrmd Zg, Rk m fr mkrvsknst Tx
 25.3x.49↔ Vollständige Pelviglekt, transmand Zugang, m so Reko
 25.3x.50↔ Vollständige Pelviglossomandibulektomie, n.n.bez.
 25.3x.51↔ Vollständige Pelviglossomekt, oh Rekonstruktion
 25.3x.52↔ Vollständige Pelviglossomekt, Reko m lok Schleimhaut
 25.3x.53↔ Vollständige Pelviglossomekt, Reko m myokutanem Lp
 25.3x.54↔ Vollst Pelviglossomekt, Reko m fr mikrovaskanst Tx

25.3x.59↔ Vollständige Pelviglossomekt, m sonstiger Reko
 25.4x.00↔ Radikale Glossektomie, n.n.bez.
 25.4x.10↔ Radikale Glossektomie, transoraler Zugang, n.n.bez.
 25.4x.11↔ Rad Glossekt, transoraler Zugang, oh Rekonstruktion
 25.4x.12↔ Rad Glossekt, transoraler Zugang, Reko m lok Schleimh
 25.4x.13↔ Rad Glossekt, transoraler Zugang, Reko m myokutanem Lp
 25.4x.14↔ Rd Glsst, trnsr Zg, Rk m fr mkrvskulanst Tx
 25.4x.19↔ Rad Glossekt, transoraler Zugang, m sonstiger Reko
 25.4x.20↔ Radikale Glossekt, transmandibularär Zugang, n.n.bez.
 25.4x.21↔ Rad Glossekt, transmandibularär Zugang, oh Reko
 25.4x.22↔ Rad Glossekt, transmand Zugang, Reko m lok Schleimh
 25.4x.23↔ Rad Glossekt, transmand Zugang, Reko m myokutanem Lp
 25.4x.24↔ Rd Glsst, trnsrmd Zg, Rk m fr mkrvsknst Tx
 25.4x.29↔ Rad Glossekt, transmandibularär Zugang, m so Reko
 25.4x.30↔ Radikale Pelviglossomektomie, transoraler Zugang, n.n.bez.
 25.4x.31↔ Rad Pelviglekt, transoraler Zugang, oh Rekonstruktion
 25.4x.32↔ Rad Pelviglekt, transoraler Zugang, Reko m lok Schleimh
 25.4x.33↔ Rad Pelviglekt, transoraler Zugang, Reko m myokutanem Lp
 25.4x.34↔ Rd Plvgikt, trnsr Zg, Rk m fr mkrvsknst Tx
 25.4x.39↔ Rad Pelviglekt, transoraler Zugang, m sonstiger Reko
 25.4x.40↔ Radikale Pelviglossomektomie, transmandibularär Zugang, n.n.bez.
 25.4x.41↔ Rad Pelviglekt, transmandibularär Zugang, oh Reko
 25.4x.42↔ Rad Pelviglekt, transmand Zugang, Reko m lok Schleimh
 25.4x.43↔ Rad Pelviglekt, transmand Zugang, Reko m myokutanem Lp
 25.4x.44↔ Rd Plvgikt, trnsrmd Zg, Rk m fr mkrvsknst Tx
 25.4x.49↔ Rad Pelviglekt, transmandibularär Zugang, m so Reko
 25.4x.50↔ Radikale Pelviglossomandibulektomie, n.n.bez.
 25.4x.51↔ Radikale Pelviglossomandibulektomie, oh Rekonstruktion
 25.4x.52↔ Rad Pelviglossomekt, Rekonstruktion m lok Schleimhaut
 25.4x.53↔ Rad Pelviglossomekt, Rekonstruktion m myokutanem Lp
 25.4x.54↔ Rad Pelviglossomekt, Reko m fr mikrovaskanst Tx
 25.4x.59↔ Radikale Pelviglossomekt, m sonstiger Rekonstruktion
 25.4x.99↔ Radikale Glossektomie, sonstige.
 32.6↔ Radikale Dissektion von Thoraxstrukturen
 42.42.00↔ Totale Ösophagektomie, n.n.bez.
 42.42.10↔ Totale Ösophagektomie, oh Wiederherst der Kontinuität
 42.42.20↔ Tot Ösophagektomie, m Wiedhst d Kont, transmediastinal
 42.42.21↔ Tot Ösophagektomie, m Wiedhst d Kont, thorakoabdominal
 42.42.29↔ Tot Ösophagektomie, m Wiedhst d Kont, so Zugang
 42.42.99↔ Totale Ösophagektomie, sonstige
 50.3x.00↔ Lobektomie der Leber, n.n.bez.
 50.3x.01↔ Lobekt / Hemihepekt / Res mehr Leberseg, auss zur Tx

Prozedur A11-6

02.11↔	Einfache Naht an der Dura mater des Gehirns	39.52.29↔	Sonstige Korrektur eines Aneurysmas der Aorta, sonstige
02.12.00↔	Sonstige Rekonstruktion an den Hirnhäuten, n.n.bez.	39.52.99↔	Sonstige Korrektur eines Aneurysmas, sonstige
02.12.10↔	Sonst Rekonstruktion an den Hirnhäuten ohne Kranioplastik	39.54.00↔	Re-entry Operation, n.n.bez.
02.12.20↔	Sonst Rekonstruktion an den Hirnhäuten mit Kranioplastik	39.54.10↔	Re-entry Operation, thorakale Aorta
02.12.21↔	Sonst Duraplastik mit Kranioplastik an der Konvexität	39.54.20↔	Re-entry Operation, Aorta abdominalis
02.12.22↔	So Durapl m Kranioplastik a kraniozervikalen Übergang	39.54.99↔	Re-entry Operation, sonstige
02.12.99↔	Sonstige Rekonstruktion an den Hirnhäuten, sonstige	42.51.00↔	Intrathorakale Ösophagoösophagostomie, n.n.bez.
02.34↔	Ventrikelshunt zu Bauchhöhle und Bauchorganen	42.51.10↔	Intrthr Ösophst,Rk d Ösophgpas b Atrsie u Vers kng ösoph Fstl
02.39↔	Sonst Operationen zum Einrichten einer Ventrikel Drainage	42.51.99↔	Intrathorakale Ösophagoösophagostomie, sonstige
02.41.00↔	Spülung und Exploration eines Ventrikelshunts, n.n.bez.	44.64↔	Gastropexie
02.41.10↔	Spülung u Exploration eines Ventrikelshunts, zentraler Teil	44.66↔	So Massnahm zur Reko d ösophagoastrischen Spinktfnkt
02.41.20↔	Spülung u Exploration eines Ventrikelshunts, peripherer Teil	44.67.00↔	Lprsk Mssnhm z Rk d ösphggstrschn Spnktfnkt, n.n.bez.
02.41.99↔	Spülung und Exploration eines Ventrikelshunts, sonstige	44.67.10↔	Lsk Msn z Rk d ösphgstrschn Spnktfkt, Krdplstk, Lsk
02.42.00↔	Ersetzen eines Ventrikelshunts, n.n.bez.	44.67.20↔	Lsk Msn z Rk d ösphgstr Spnktfkt, (Hm)Fndplktio, Lsk
02.42.10↔	Ersetzen eines Ventrikelshunts, zentraler Teil	44.67.99↔	Lprsk Mssnhm z Rk d ösphggstrschn Spnktfnkt, so
02.42.20↔	Ersetzen eines Ventrikelshunts, peripherer Teil	45.61↔	Multiple Segmentresektion am Dünndarm
02.42.99↔	Ersetzen eines Ventrikelshunts, sonstige	45.62↔	Sonstige Teilresektion am Dünndarm
02.43↔	Entfernen eines Ventrikelshunts	45.63.00↔	Totalexstirpation des Dünndarms, n.n.bez.
03.51↔	Plastische Rekonstruktion an einer spinalen Meningozele	45.63.99↔	Totalexstirpation des Dünndarms, sonstige
03.52↔	Plastische Rekonstruktion an einer spinalen Myelomeningozele	45.72↔	Zäkumresektion
03.59.00↔	So Plast Reko und Op an Strukt d Spinalkan, n.n.bez.	45.73↔	Hemikolektomie rechts
03.59.10↔	S Plst Rk u Op an Strkt d Spnlkn, Vrschl e Diastmtmylie	45.74↔	Resektion des Colon transversum
03.59.11↔	S Plst Rk u Op an Strkt d Spnlkn, Drchr e Flm trmnl	45.75↔	Hemikolektomie links
03.59.12↔	S Plst Rk u Op an Strkt d Spnlkn, Vrschl e spn Fstl	45.76↔	Sigmoidektomie
03.59.13↔	S Plst Rk u Op an Strkt d Spnlkn, Spnl Drpl	45.79.00↔	Sonstige Teilresektion am Dickdarm, n.n.bez.
03.59.99↔	So Plast Reko und Op an Strukturen d Spinalkanals, so	45.79.10↔	Segmentresektion am Dickdarm
03.6↔	Lösung von Adhäsionen an Rückenmark und Nervenwurzeln	45.79.11↔	Resektion multipler Dickdarmsegmente
31.73↔	Verschluss einer anderen trachealen Fistel	45.79.12↔	Subtotale Kolektomie
32.41.00↔	Thorakoskopische Lobektomie an der Lunge, n.n.bez.	45.79.20↔	Erweiterte Sigmaresektion
32.41.10↔	Lbkt an d L, thrsks, oh Ang e rd Lymphkt, n.n.bez.	45.79.21↔	Erweiterte Hemikolektomie rechts und links
32.41.11↔	Lbkt an d L, thrsks, oh Ang rd Lymphkt, oh brnchpl o angiopl Erw	45.79.22↔	Erweiterte subtotale Kolonresektion
32.41.12↔	Lbkt an d L, thrsks, oh Ang e rd Lymphkt, m brnchpl Erw	45.79.29↔	Sonstige erweiterte Teilresektion am Dickdarm
32.41.13↔	Lbkt an d L, thrsks, oh Ang e rd Lymphkt, m angiopl Erw	45.79.99↔	Sonstige Teilresektion am Dickdarm, sonstige
32.41.14↔	Lbkt an d L, thrsks, oh Ang rd Lymphkt, m brnchpl u angiopl Erw	45.90↔	Intestinale Anastomose, n.n.bez.
32.41.19↔	Lobekt an d Lu, thoraxsk, oh Ang e rad Lymphekt, so	45.91↔	Dünndarm-Dünndarm-Anastomose
32.41.20↔	Lobekt an d Lu, thoraxsk, m radik Lymphekt, n.n.bez.	45.92↔	Anastomose des Dünndarms zum Rektumstumpf
33.34.00↔	Thorakoplastik, n.n.bez.	45.93↔	Sonstige Dünndarm-Dickdarm-Anastomose
33.34.10↔	Thorakoplastik, partiell	45.94↔	Dickdarm-Dickdarm-Anastomose
33.34.20↔	Thorakoplastik, komplett	45.95↔	Anastomose zum Anus
33.34.99↔	Thorakoplastik, sonstige	46.01↔	Exteriorisation des Dünndarms
33.39↔	Sonstiger chirurgischer Lungenkollaps	46.02↔	Resektion eines exteriorisierten Dünndarmsegments
34.02↔	Probethorakotomie	46.03↔	Exteriorisation des Dickdarms
34.03↔	Rethorakotomie	46.04↔	Resektion eines exteriorisierten Dickdarmsegments
34.84↔	Sonstige plastische Rekonstruktion am Zwerchfell	46.10↔	Kolostomie, n.n.bez.
38.84.00↔	Sonstiger chirurgischer Verschluss der Aorta, n.n.bez.	46.11↔	Temporäre Kolostomie
38.84.10↔	Sonstiger chirurgischer Verschluss der thorakalen Aorta	46.13↔	Permanente Kolostomie
38.84.20↔	Sonstr chirurgischer Verschluss der Aorta abdominalis	46.14↔	Verzögerte Eröffnung einer Kolostomie
38.84.99↔	Sonstiger chirurgischer Verschluss der Aorta, sonstige	46.20↔	Ileostomie, n.n.bez.
38.85.00↔	So chir Verschluss von and thorakalen Gef, n.n.bez.	46.21↔	Temporäre Ileostomie
38.85.10↔	So chir Verschluss von and thorakalen Aa, n.n.bez.	46.23↔	Sonstige permanente Ileostomie
38.85.11↔	Sonstiger chirurgischer Verschluss der A. subclavia	46.24↔	Verzögerte Eröffnung einer Ileostomie
38.85.12↔	Sonstiger chirurgischer Verschluss der A. pulmonalis	46.31↔	Verzögerte Eröffnung einer anderen Enterostomie
38.85.13↔	Sonstr chirurgischer Verschluss des Truncus brachiocephalicus	46.33↔	Anlage eines Duodenostomie
38.85.19↔	So chir Verschluss von and thorakalen Aa, sonstige	46.34↔	Offen chirurgische Anlage einer Jejunostomie
38.85.20↔	So chir Verschluss von thorakalen Venen, n.n.bez.	46.39.00↔	Sonstige Enterostomie, n.n.bez.
38.85.21↔	Sonstiger chirurgischer Verschluss der V. cava superior	46.39.10↔	Sonst Enterostomie, Anlage einer Bishop-Koop-Anastomose
38.85.22↔	Sonstiger chirurgischer Verschluss der V. pulmonalis	46.39.99↔	Sonstige Enterostomie, sonstige
38.85.23↔	Sonstiger chirurgischer Verschluss der V. subclavia	46.43.00↔	Sonst Revision eines künstlichen Dickdarstomas, n.n.bez.
38.85.28↔	So chir Verschluss von sonst tiefen thorakalen Venen	46.43.10↔	Plastische Erweiterung oder Einengung eines Kolostomas
38.85.29↔	So chir Verschluss von thorakalen Venen, sonstige	46.43.11↔	Neueinpflanzung eines Kolostomas
38.85.99↔	So chir Verschluss von and thorakalen Gef, sonstige	46.43.12↔	Abtragung des vorverlagerten Teiles eines Kolostomas
39.52.00↔	Sonstige Korrektur eines Aneurysmas, n.n.bez.	46.43.20↔	Umwandlung eines Kolostomas in ein kontinentes Stoma
39.52.10↔	So Korr e Aneur von Blutgefäßen an Kopf u Ha, n.n.bez.	46.43.99↔	Sonst Revision eines künstlichen Dickdarstomas, sonst
39.52.11↔	Sonstige Korrektur e Aneur von intrakr Blutgefäßen	46.50↔	Verschluss eines intestinalen Stomas, n.n.bez.
39.52.19↔	So Korr e Aneur von Blutgefäßen an Kopf und Ha, so	46.51.00↔	Verschluss eines Dünndarm-Stomas, n.n.bez.
39.52.20↔	Sonstige Korrektur eines Aneurysmas der Aorta, n.n.bez.	46.51.10↔	Verschluss eines doppelläufigen Dünndarm-Stomas
39.52.21↔	S offn Chr Krr Aneur d Art ascndns, d Artbnngns u d thr Art	46.51.20↔	Verschluss eines endständigen Dünndarm-Stomas
39.52.22↔	Sonstige offen Chir Korrektur eines Aneur der Aort abd	46.51.99↔	Verschluss eines Dünndarm-Stomas, sonstige

46.52.00↔	Verschluss einer Kolostomie, n.n.bez.	49.79.99↔	Sonstige Rekonstruktion am Analsphinkter, sonstige
46.52.10↔	Verschluss einer doppelläufigen Kolostomie	53.7↔	Operation einer Zwerchfellhernie, abdominaler Zugang
46.52.20↔	Verschluss einer endständigen Kolostomie	53.80↔	Op e Zwerchfellhernie d thorakalen Zugang, n.n.bez.
46.52.99↔	Verschluss einer Kolostomie, sonstige	53.81↔	Plikatur des Zwerchfells
46.62↔	Sonstige Fixierung des Dünndarms	53.82↔	Operation einer parasternalen Hernie
46.80↔	Intra-abdominale Manipulation am Darm, n.n.bez.	54.61↔	Wiederverschluss e postoperativen abdomin Wunddehiszenz
48.1↔	Proktostomie	54.62↔	Verzögerter Verschluss einer granulierenden Abdominalwunde
48.74↔	Rektorektostomie	54.64.00↔	Naht am Peritoneum, n.n.bez.
49.79.00↔	Sonstige Rekonstruktion am Analsphinkter, n.n.bez.	54.64.10↔	Nht a Prtn, Nht v Msntrium, Omntm mjs o mns (n Vrtlz)
49.79.10↔	Anteriore Anorektoplastik	54.64.99↔	Naht am Peritoneum, sonstige
49.79.11↔	Posteriore sagittale Anorektoplastik	54.71.00↔	Versorgung einer Gastroschisis, n.n.bez.
49.79.12↔	Erw Pst sgt Anrktpl m Engrffn n Nchbrggn	54.71.10↔	Versorgung e Gastroschisis, mit Transplantat od Proth
49.79.13↔	Abdper oder sakroabdominoperineale Durchzugsoperation	54.71.99↔	Versorgung einer Gastroschisis, sonstige
49.79.14↔	Anoproktoplastik	57.86↔	Plastische Rekonstruktion bei Exstrophie der Harnblase
49.79.15↔	Sonstige plastische Rekonstruktion b anorektalen Anom		

Prozedur A11-7

89.13.29‡↔	Intmed Komplexbehandlung, 1657 bis 1932 Aufwpkt	89.13.69‡↔	Intmd Kmplbh i Knds (Bssprz), 2059 bs 2352 Afwpkt
89.13.30‡↔	Intmed Komplexbehandlung, 1933 bis 2208 Aufwpkt	89.13.70‡↔	Intmd Kmplbh i Knds (Bssprz), 2353 bs 2646 Afwpkt
89.13.31‡↔	Intmed Komplexbehandlung, 2209 bis 2484 Aufwpkt	89.13.71‡↔	Intmd Kmplbh i Knds (Bssprz), 2647 bs 2940 Afwpkt
89.13.32‡↔	Intmed Komplexbehandlung, 2485 bis 2760 Aufwpkt	89.13.72‡↔	Intmd Kmplbh i Knds (Bssprz), 2941 bs 3430 Afwpkt
89.13.33‡↔	Intmed Komplexbehandlung, 2761 bis 3220 Aufwpkt	89.13.73‡↔	Intmd Kmplbh i Knds (Bssprz), 3431 bs 3920 Afwpkt
89.13.34‡↔	Intmed Komplexbehandlung, 3221 bis 3680 Aufwpkt	89.13.74‡↔	Intmd Kmplbh i Knds (Bssprz), 3921 bs 4410 Afwpkt
89.13.35‡↔	Intmed Komplexbehandlung, 3681 bis 4600 Aufwpkt	89.13.75‡↔	Intmd Kmplbh i Knds (Bssprz), 4411 bs 4900 Afwpkt
89.13.36‡↔	Intmed Komplexbehandlung, 4601 bis 5520 Aufwpkt	89.13.76‡↔	Intmd Kmplbh i Knds (Bssprz), 4901 bs 5880 Afwpkt
89.13.37‡↔	Intmed Komplexbehandlung, 5521 bis 7360 Aufwpkt	89.13.77‡↔	Intmd Kmplbh i Knds (Bssprz), 5881 bs 6860 Afwpkt
89.13.38‡↔	Intmed Komplexbehandlung, 7361 bis 9200 Aufwpkt	89.13.78‡↔	Intmd Kmplbh i Knds (Bssprz), 6861 bs 7840 Afwpkt
89.13.39‡↔	Intmed Komplexbehandlung, 9201 bis 11040 Aufwpkt	89.13.79‡↔	Intmd Kmplbh i Knds (Bssprz), 7841 bs 9800 Afwpkt
89.13.40‡↔	Intmed Komplexbehandlung, 11041 bis 13800 Aufwpkt	89.13.80‡↔	Intmd Kmplbh i Knds (Bssprz), 9801 bs 11760 Afwpkt
89.13.41‡↔	Intmed Komplexbehandlung, 13801 bis 16560 Aufwpkt	89.13.81‡↔	Intmd Kmplbh i Knds (Bssprz), 11761 bs 13720 Afwpkt
89.13.42‡↔	Intmed Komplexbehandlung, 16561 bis 19320 Aufwpkt	89.13.82‡↔	Intmd Kmplbh i Knds (Bssprz), 13721 bs 16660 Afwpkt
89.13.43‡↔	Intmed Komplexbehandlung, 19321 und mehr Aufwpkt	89.13.83‡↔	Intmd Kmplbh i Knds (Bssprz), 16661 bs 19600 Afwpkt
89.13.67‡↔	Intmd Kmplbh i Knds (Bssprz), 1471 bs 1764 Afwpkt	89.13.84‡↔	Intmd Kmplbh i Knds (Bssprz), 19601 u mhr Afwpkt
89.13.68‡↔	Intmd Kmplbh i Knds (Bssprz), 1765 bs 2058 Afwpkt		

ADRG A13

Beatmung > 95 und < 250 Stunden

Dauer der maschinellen Beatmung > 95 Stunden und MDC ist ungleich 22 und Dauer der maschinellen Beatmung < 250 Stunden

DRG A13A

Beatmung > 95 und < 250 Stunden mit hochkomplexen Konstellationen

(Komplexe OR-Prozeduren oder mindestens eine Prozedur in Tabelle A13-4 oder Alter < 2 Jahre und Prozedur in Tabelle A13-5) und (mindestens eine Prozedur in Tabelle A13-6 oder Intensivmedizinische Komplexbehandlung > 980 / 1104 Aufwandspunkte) oder (Bestimmte OR-Prozeduren und Komplizierende Prozeduren Prä-MDC oder Intensivmedizinische Komplexbehandlung > 980 / 1104 Aufwandspunkte) und (Intensivmedizinische Komplexbehandlung > 980 / 1104 Aufwandspunkte oder Alter < 16 Jahre) und (Bestimmte OR-Prozeduren und Komplizierende Prozeduren Prä-MDC oder Hauptdiagnose in Tabelle A13-1 oder mindestens eine Prozedur in Tabelle A13-7)

DRG A13B

Beatmung > 95 und < 250 Stunden mit sehr komplexen Konstellationen

Komplexe OR-Prozeduren oder mindestens eine Prozedur in Tabelle A13-4 oder Alter < 2 Jahre und Prozedur in Tabelle A13-5 oder (Bestimmte OR-Prozeduren und Komplizierende Prozeduren Prä-MDC oder Intensivmedizinische Komplexbehandlung > 980 / 1104 Aufwandspunkte) und (Intensivmedizinische Komplexbehandlung > 980 / 1104 Aufwandspunkte oder Alter < 16 Jahre oder Verweildauer > 8 Tage oder Entlassungsgrund ist gleich Nicht wegverlegt, nicht verstorben, nicht gegen ärztlichen Rat entlassen (00) oder Entlassungsgrund ist gleich Behandlung gegen ärztlichen Rat beendet (04) oder Entlassungsgrund ist gleich Unbekannt (99))

DRG A13C

Beatmung > 95 und < 250 Stunden mit komplexen Konstellationen

(Komplizierende Prozeduren Prä-MDC oder Bestimmte OR-Prozeduren oder Alter < 16 Jahre oder Intensivmedizinische Komplexbehandlung > 392 / 552 Aufwandspunkte) und (Verweildauer > 8 Tage oder Entlassungsgrund ist gleich Nicht wegverlegt, nicht verstorben, nicht gegen ärztlichen Rat entlassen (00) oder Entlassungsgrund ist gleich Behandlung gegen ärztlichen Rat beendet (04) oder Entlassungsgrund ist gleich Unbekannt (99))

DRG A13D**Beatmung > 95 und < 250 Stunden mit bestimmten Konstellationen**

Hauptdiagnose in Tabelle A13-2 oder Diagnose in Tabelle A13-3 oder Prozedur in Tabelle A13-8

DRG A13E**Beatmung > 95 und < 250 Stunden ohne bestimmte komplizierende Konstellationen****Hauptdiagnose A13-1**

C81.0	Noduläres lymphozytenprädominantes Hodgkin-Lymphom	C90.30	Solitäres Plasmazytom: oA einer kompletten Remission
C81.1	Nodulär-sklerosierendes klassisches Hodgkin-Lymphom	C90.31	Solitäres Plasmazytom: In kompletter Remission
C81.2	Gemischtzelliges klassisches Hodgkin-Lymphom	C91.00	Akut lymphat Leukämie [ALL]: oA einer komplet Remission
C81.3	Lymphozytenarmes klassisches Hodgkin-Lymphom	C91.01	Akute lymphat Leukämie [ALL]: In komplet Remission
C81.4	Lymphozytenreiches klassisches Hodgkin-Lymphom	C91.10	Chr lymphat Leukäm B-Zell-Typ [CLL]: oA komplet Remis
C81.7	Sonstige Typen des klassischen Hodgkin-Lymphoms	C91.11	Chr lymphat Leukämie B-Zell-Typ [CLL]: In komplet Remis
C81.9	Hodgkin-Lymphom, nicht näher bezeichnet	C91.30	Prolymphozyt Leukämie B-Zell-Typ: oA komplet Remis
C82.0	Follikuläres Lymphom Grad I	C91.31	Prolymphozyt Leukämie vom B-Zell-Typ: In komplet Remis
C82.1	Follikuläres Lymphom Grad II	C91.40	Haarzellenleukämie: Ohne Angabe kompl Remission
C82.2	Follikuläres Lymphom Grad III, nicht näher bezeichnet	C91.41	Haarzellenleukämie: In kompletter Remission
C82.3	Follikuläres Lymphom Grad IIIa	C91.50	Adult T-Zell-Lymphom/Leukäm HTLV-1-assoz: oA kompl Rem
C82.4	Follikuläres Lymphom Grad IIIb	C91.51	Adult T-Zell-Lymphom/Leukäm HTLV-1-assoz: In kompl Rem
C82.5	Diffuses Follikelzentrumslymphom	C91.60	Prolymphozyt-Leukämie T-Zell-Typ: oA einer komplet Remis
C82.6	Kutanes Follikelzentrumslymphom	C91.61	Prolymphozyt-Leukämie vom T-Zell-Typ: In komplet Remis
C82.7	Sonstige Typen des follikulären Lymphoms	C91.70	Sonstige lymphatische Leukämie: Ohne Ang kompl Remiss
C82.9	Follikuläres Lymphom, nicht näher bezeichnet	C91.71	Sonstige lymphatische Leukämie: In kompletter Remission
C83.0	Kleinzelliges B-Zell-Lymphom	C91.80	Reifzellige B-ALL vom Burkitt-Typ: oA einer komplet Remis
C83.1	Mantelzell-Lymphom	C91.81	Reifzellige B-ALL vom Burkitt-Typ: In kompletter Remission
C83.3	Diffuses großzelliges B-Zell-Lymphom	C91.90	Lymphatische Leukämie, nnbez: Ohne Ang kompl Remission
C83.5	Lymphoblastisches Lymphom	C91.91	Lymphatische Leukämie, nnbez: In kompletter Remission
C83.7	Burkitt-Lymphom	C92.00	Akute myeloblast Leukämie [AML]: oA einer komplet Remis
C83.8	Sonstige nicht follikuläre Lymphome	C92.01	Akute myeloblast Leukämie [AML]: In komplet Remis
C83.9	Nicht follikuläres Lymphom, nicht näher bezeichnet	C92.10	Chr myelo Leukäm [CML], BCR/ABL-posit: oA kompl Rem
C84.0	Mycosis fungoides	C92.11	Chr myelo Leukäm [CML], BCR/ABL-posit: In kompl Rem
C84.1	Sézary-Syndrom	C92.20	Atyp chr myelo Leukäm, BCR/ABL-negat: oA kompl Rem
C84.4	Peripheres T-Zell-Lymphom, nicht spezifiziert	C92.21	Atyp chr myelo Leukäm, BCR/ABL-negat: In kompl Rem
C84.5	Sonstige reifzellige T/NK-Zell-Lymphome	C92.30	Myelosarkom: Ohne Angabe kompl Remission
C84.6	Anaplastisches großzelliges Lymphom, ALK-positiv	C92.31	Myelosarkom: In kompletter Remission
C84.7	Anaplastisches großzelliges Lymphom, ALK-negativ	C92.40	Akut Promyelozyt-Leukämie [PCL]: oA komplet Remis
C84.8	Kutanes T-Zell-Lymphom, nicht näher bezeichnet	C92.41	Akute Promyelozyt-Leukämie [PCL]: In komplet Remis
C84.9	Reifzelliges T/NK-Zell-Lymphom, nicht näher bezeichnet	C92.50	Akute myelomonozytäre Leukämie: Ohne Ang kompl Remis
C85.1	B-Zell-Lymphom, nnbez	C92.51	Akute myelomonozytäre Leukämie: In kompletter Remission
C85.2	Mediastinales (thymisches) großzelliges B-Zell-Lymphom	C92.60	Akut myelo Leukäm m 11q23-Abnormität: oA kompl Rem
C85.7	Sonst nbez Typen Non-Hodgkin-Lymphom	C92.61	Akut myelo Leukäm mit 11q23-Abnormität: In kompl Rem
C85.9	Non-Hodgkin-Lymphom, nicht näher bezeichnet	C92.70	Sonstige myeloische Leukämie: Ohne Ang kompl Remission
C86.0	Extranodales NK/T-Zell-Lymphom, nasaler Typ	C92.71	Sonstige myeloische Leukämie: In kompletter Remission
C86.1	Hepatosplenisches T-Zell-Lymphom	C92.80	Akut myelo Leukäm m multilineär Dysplas: oA kompl Rem
C86.2	T-Zell-Lymphom vom Enteropathie-Typ	C92.81	Akut myelo Leukäm m multilineär Dysplas: In kompl Rem
C86.3	Subkutanes pannikulitisches T-Zell-Lymphom	C92.90	Myeloische Leukämie, nnbez: Ohne Ang kompl Remission
C86.4	Blastisches NK-Zell-Lymphom	C92.91	Myeloische Leukämie, nnbez: In kompletter Remission
C86.5	Angioimmunoblastisches T-Zell-Lymphom	C93.00	Akut Monoblast/Monozytenleukämie: oA komplet Remis
C86.6	Primäre kutane CD30-positive T-Zell-Proliferationen	C93.01	Akut Monoblast/Monozytenleukämie: In komplet Remis
C88.00	Makroglobulinämie Waldenström: oA einer kompl Remiss	C93.10	Chron myelomonozytäre Leukämie: oA einer komplet Remis
C88.01	Makroglobulinämie Waldenström: In kompletter Remission	C93.11	Chron myelomonozyt Leukämie: In komplet Remis
C88.20	So Schwerkettenkrankht: oA einer komplet Remission	C93.30	Juvenil myelomonozyt Leukämie: oA einer komplet Remis
C88.21	Sonstige Schwerkettenkrankheit: In kompletter Remission	C93.31	Juvenile myelomonozytäre Leukämie: In komplet Remis
C88.30	Immunproliferative Dünndarmkrankheit: Oh Ang kompl Rem	C93.70	Sonstige Monozytenleukämie: Ohne Ang kompl Remission
C88.31	Immunproliferative Dünndarmkrankheit: In kompletter Remis	C93.71	Sonstige Monozytenleukämie: In kompletter Remission
C88.40	Extranod Marginzon-B-Lymphom MALT oA kompl Rem	C93.90	Monozytenleukämie, nnbez: Ohne Angabe kompl Remission
C88.41	Extranod Marginzon-B-Lymphom MukosAss Gwb In kompl Rem	C93.91	Monozytenleukämie, nnbez: In kompletter Remission
C88.70	Sonstige bösartige immunproliferat KH: oA kompl Remis	C94.00	Akute Erythroleukämie: oA einer komplet Remission
C88.71	Sonst bösart immunproliferative KH: In kompletter Remiss	C94.01	Akute Erythroleukämie: In kompletter Remission
C88.90	Bösart immunproliferative KH, nnbez: oA kompl Remis	C94.20	Akute Megakaryoblastenleukämie: Ohne Ang kompl Remiss
C88.91	Bösart immunproliferative KH, nnbez: In kompletter Remiss	C94.21	Akute Megakaryoblastenleukämie: In kompletter Remission
C90.00	Multiples Myelom: oA einer kompletten Remission	C94.30	Mastzellenleukämie: Ohne Angabe kompl Remission
C90.01	Multiples Myelom: In kompletter Remission	C94.31	Mastzellenleukämie: In kompletter Remission
C90.10	Plasmazellenleukämie: Ohne Angabe einer kompl Remission	C94.40	Akut Panmyelose m Myelofibrose: oA komplet Remis
C90.11	Plasmazellenleukämie: In kompletter Remission	C94.41	Akute Panmyelose mit Myelofibrose: In komplet Remis
C90.20	Extramedullär Plasmazytom: oA einer komplet Remission	C94.70	Sonstige nbez Leukämien: Ohne Angabe kompl Remission
C90.21	Extramedulläres Plasmazytom: In kompletter Remission	C94.71	Sonst näher bez Leukämien: In kompletter Remiss

C95.00	Akute Leukämie nnbez Zelltyps: Ohne Ang kompl Remission	C95.91	Leukämie, nicht näher bezeichnet: In kompletter Remission
C95.01	Akute Leukämie nnbez Zelltyps: In kompletter Remission	C96.0	Multifok/-syst (dissm) Langerh-Zell-Histiozytos [AbtLetterSiwe]
C95.10	Chronische Leukämie nnbez Zelltyps: Oh Ang kompl Remiss	C96.2	Bösartiger Mastzelltumor
C95.11	Chronische Leukämie nnbez Zelltyps: In kompletter Remiss	C96.4	Sarkom der dendritischen Zellen (akzessorische Zellen)
C95.70	Sonstige Leukämie nnbez Zelltyps: Ohne Ang kompl Remiss	C96.7	So nbez BNB lymphat/blutbildend/verwandtes Gewebe
C95.71	Sonstige Leukämie nnbez Zelltyps: In kompletter Remission	C96.8	Histiozytisches Sarkom
C95.8	Leukämie, refraktär auf Standard-Induktionstherapie	C96.9	BNB lymphat/blutbildendes/verwandtes Gew, nnbez
C95.90	Leukämie, nicht näher bezeichnet: Ohne Ang kompl Remiss		

Hauptdiagnose A13-2

A00.0	Cholera durch Vibrio cholerae O:1, Biovar cholerae	A18.7	Tuberkulose der Nebennieren
A00.1	Cholera durch Vibrio cholerae O:1, Biovar eltor	A18.8	Tuberkulose sonstiger nbez Organe
A00.9	Cholera, nnbez	A19.0	Akute Miliartuberkulose einer einzel nbez Lokalisation
A01.0	Typhus abdominalis	A19.1	Akute Miliartuberkulose mehrerer Lokalisationen
A01.1	Paratyphus A	A19.2	Akute Miliartuberkulose, nnbez
A01.2	Paratyphus B	A19.8	Sonstige Miliartuberkulose
A01.3	Paratyphus C	A19.9	Miliartuberkulose, nnbez
A01.4	Paratyphus, nnbez	A20.0	Bubonenpest
A02.1	Salmonellensepsis	A20.1	Hautpest
A04.5	Enteritis durch Campylobacter	A20.2	Lungenpest
A04.6	Enteritis durch Yersinia enterocolitica	A20.3	Pestmeningitis
A04.7	Enterokolitis durch Clostridium difficile	A20.7	Pestsepsis
A05.1	Botulismus	A20.8	Sonstige Formen der Pest
A06.0	Akute Amöbenruhr	A20.9	Pest, nnbez
A06.1	Chronische intestinale Amöbiasis	A21.0	Ulzeroglanduläre Tularämie
A06.2	Nichtdysenterische Kolitis durch Amöben	A21.1	Okuloglanduläre Tularämie
A06.3	Amöbom des Darmes	A21.2	Pulmonale Tularämie
A06.4	Leberabszess durch Amöben	A21.3	Gastrointestinale Tularämie
A06.5	Lungenabszess durch Amöben	A21.7	Generalisierte Tularämie
A06.6	Hirnabszess durch Amöben	A21.8	Sonstige Formen der Tularämie
A06.7	Amöbiasis der Haut	A21.9	Tularämie, nnbez
A06.8	Amöbeninfektion an sonst Lok	A22.0	Hautmilzbrand
A06.9	Amöbiasis, nnbez	A22.1	Lungenmilzbrand
A07.0	Balantidiose	A22.2	Darmmilzbrand
A07.1	Giardiasis [Lambliasis]	A22.7	Milzbrandsepsis
A07.2	Kryptosporidiose	A22.8	Sonstige Formen des Milzbrandes
A07.3	Isosporose	A22.9	Milzbrand, nnbez
A07.8	Sonst nbez Darm-KH durch Protozoen	A23.0	Brucellose durch Brucella melitensis
A07.9	Darmkrankheit durch Protozoen, nnbez	A23.1	Brucellose d Brucella abortus
A15.0	LuTB, d mikr Unt Sput ges, m/o Nachw d Kult o molbiol Verf	A23.2	Brucellose durch Brucella suis
A15.1	Lungentuberkulose, nur durch Kultur gesichert	A23.3	Brucellose durch Brucella canis
A15.2	Lungentuberkulose, histologisch gesichert	A23.8	Sonstige Brucellose
A15.3	LungenTB, durch so u nnbez Untersuchungsverf gesichert	A23.9	Brucellose, nnbez
A15.4	TB intrathor Lymphknoten, bakt, molbiol od histol gesichert	A24.0	Rotz
A15.5	TB Larynx, Trach u Bronch, bakt, molbiol od histol gesichert	A24.1	Akute oder fulminante Melioidose
A15.6	Tuberkulöse Pleuritis, bakt, molbiol od histol gesichert	A24.2	Subakute oder chronische Melioidose
A15.7	Primäre TB Atmungsorgane, bakt, molbiol od histol gesichert	A24.3	Sonstige Melioidose
A15.8	Sonst TB Atmungsorgane, bakt, molbiol od histol gesichert	A24.4	Melioidose, nnbez
A15.9	Nnbez TB Atmungsorgane, bakt, molekbiol od histol gesich	A25.0	Spirillen-Rattenbisskrankheit
A16.0	Lungentuberkulose, bakt, molbiol u histol n gesichert	A25.1	Streptobazillen-Rattenbisskrankheit
A16.1	Lungentuberkulose, bakt, molbiol u hist Unt n durchgef	A25.9	Rattenbißkrankheit, nnbez
A16.2	LungenTB oh Angabe bakt, molekularbiolog od histol Sicher	A26.0	Haut-Erysipeloid
A16.3	TB intrathorak LK oh Ang bakt, molekularbiol od hist Sicher	A26.7	Erysipelothrix-Sepsis
A16.4	TB Larynx/Trach/Bronch oh Ang bakt, molekbiol od hist Sich	A26.8	Sonstige Formen des Erysipeloids
A16.5	Tuberkulöse Pleuritis oh Ang bakt, molekbiol od hist Sich	A26.9	Erysipeloid, nnbez
A16.7	Prim TB AtmOrg oh Ang bakt, molekularbiol od hist Sich	A27.0	Leptospirosis icterohaemorrhagica [Weil-Krankheit]
A16.8	Sonst TB AtmOrg oh Ang bakt, molekularbiolog od hist Sich	A27.8	Sonstige Formen der Leptospirose
A16.9	Nnbez TB AtmOrg oh Ang bakt, molekbiol od hist Sich	A27.9	Leptospirose, nnbez
A17.0	Tuberkulöse Meningitis	A28.0	Pasteurellose
A17.1	Meningeales Tuberkulom	A28.1	Katzenkratzkrankheit
A17.8	Sonstige Tuberkulose Nervensystem	A28.2	Extraintestinale Yersiniose
A17.9	Tuberkulose des Nervensystems, nnbez	A28.8	Sonst nbez bakterielle Zoonosen, aonkl
A18.0	Tuberkulose Knochen u Gelenke	A28.9	Bakterielle Zoonose, nnbez
A18.1	Tuberkulose Urogenitalsystem	A30.0	Indeterminierte Lepra
A18.2	Tuberkulose peripherer Lymphknoten	A30.1	Tuberkuloide Lepra
A18.3	TB Darm, Peritoneum u Mesenterial-LK	A30.2	Borderline-tuberkuloide Lepra
A18.4	Tuberkulose Haut u Unterhautgewebe	A30.3	Borderline-Lepra
A18.5	Tuberkulose des Auges	A30.4	Borderline-lepromatöse Lepra
A18.6	Tuberkulose des Ohres	A30.5	Lepromatöse Lepra

A30.8	Sonstige Formen der Lepra	A75.0	Epidem Fleckfieber d Rickettsia prowazeki
A30.9	Lepra, nnbez	A75.1	Fleckfieber-Spätrezidiv [Brill-Krankheit]
A31.0	Infektion Lunge durch sonstige Mykobakterien	A75.2	Fleckfieber durch Rickettsia typhi [Rickettsia mooseri]
A31.1	Infektion Haut durch sonstige Mykobakterien	A75.3	Fleckfieber durch Rick tsutsugamushi [Rick orientalis]
A31.80	Disseminierte atypische Mykobakteriose	A75.9	Fleckfieber, nnbez
A31.88	Sonstige Infektionen durch Mykobakterien	A77.0	Zeckenbißfieber durch Rickettsia rickettsii
A31.9	Infektion durch Mykobakterien, nicht näher bezeichnet	A77.1	Zeckenbißfieber durch Rickettsia conori
A32.0	Kutane Listeriose	A77.2	Zeckenbißfieber durch Rickettsia sibirica
A32.1	Meningitis und Meningoenzephalitis durch Listerien	A77.3	Zeckenbißfieber durch Rickettsia australis
A32.7	Listeriensepsis	A77.8	Sonstige Zeckenbißfieber
A32.8	Sonstige Formen der Listeriose	A77.9	Zeckenbißfieber, nnbez
A32.9	Listeriose, nnbez	A78	Q-Fieber
A33	Tetanus neonatorum	A79.0	Wolhynisches Fieber
A34	Tetanus während Schwangerschaft/Geburt/Wochenbett	A79.1	Rickettsienpocken durch Rickettsia akari
A35	Sonstiger Tetanus	A79.8	Sonstige nbez Rickettsiosen
A36.0	Rachendiphtherie	A79.9	Rickettsiose, nnbez
A36.1	Nasenrachendiphtherie	A80.0	Akute paralytische Poliomyelitis durch Impfvirus
A36.2	Kehlkopfdiphtherie	A80.1	Akute paralytische Poliomyelitis durch import Wildvirus
A36.3	Hautdiphtherie	A80.2	Akute paralytische Poliomyelitis d einheimisches Wildvirus
A36.8	Sonstige Diphtherie	A80.3	Sonst u nnbez akute paralytische Poliomyelitis
A36.9	Diphtherie, nnbez	A80.4	Akute nichtparalytische Poliomyelitis
A37.0	Keuchhusten durch Bordetella pertussis	A80.9	Akute Poliomyelitis, nnbez
A37.1	Keuchhusten durch Bordetella parapertussis	A81.0	Creutzfeldt-Jakob-Krankheit
A37.8	Keuchhusten durch sonstige Bordetella-Spezies	A81.1	Subakute sklerosierende Panenzephalitis
A37.9	Keuchhusten, nnbez	A81.2	Progressive multifokale Leukenzephalopathie
A38	Scharlach	A81.8	Sonstige atypische Virus-Infektionen des ZNS
A39.0	Meningokokkenmeningitis	A81.9	Atypische Virus-Infektion des ZNS, nnbez
A39.1	Waterhouse-Friderichsen-Syndrom	A82.0	Wildtier-Tollwut
A39.2	Akute Meningokokkensepsis	A82.1	Haustier-Tollwut
A39.3	Chronische Meningokokkensepsis	A82.9	Tollwut, nnbez
A39.4	Meningokokkensepsis, nnbez	A83.0	Japanische Enzephalitis
A39.5	Herzkrankheit durch Meningokokken	A83.1	Westliche Pferdeenzephalitis [Western-Equine-Encephalitis]
A39.8	Sonstige Meningokokkeninfektionen	A83.2	Östliche Pferdeenzephalitis [Eastern-Equine-Encephalitis]
A39.9	Meningokokkeninfektion, nnbez	A83.3	St-Louis-Enzephalitis
A40.0	Sepsis durch Streptokokken, Gruppe A	A83.4	Australische Enzephalitis
A40.1	Sepsis durch Streptokokken, Gruppe B	A83.5	Kalifornische Enzephalitis
A40.2	Sepsis durch Streptokokken, Gruppe D	A83.6	Rocio-Virusenzephalitis
A40.3	Sepsis durch Streptococcus pneumoniae	A83.8	Sonst Virusenzephalitis, durch Moskitos übertragen
A40.8	Sonst Sepsis durch Streptokokken	A83.9	Virusenzephalitis, durch Moskitos übertragen, nnbez
A40.9	Sepsis durch Streptokokken, nicht näher bezeichnet	A84.0	Fernöstl Enzeph, durch Zecken übrtag [Russ Frühsom-Enz]
A41.0	Sepsis durch Staphylococcus aureus	A84.1	Mitteleuropäische Enzephalitis, durch Zecken übertragen
A41.1	Sepsis durch sonstige näher bezeichnete Staphylokokken	A84.8	Sonstige Virusenzephalitis, durch Zecken übertragen
A41.2	Sepsis durch nnbez Staphylokokken	A84.9	Virusenzephalitis, durch Zecken übertragen, nnbez
A41.3	Sepsis durch Haemophilus influenzae	A85.0	Enzephalitis durch Enteroviren
A41.4	Sepsis durch Anaerobier	A85.1	Enzephalitis durch Adenoviren
A41.51	Sepsis durch Escherichia coli [E coli]	A85.2	Virusenzephalitis, durch Arthropoden übertragen, nnbez
A41.52	Sepsis durch Pseudomonas	A85.8	Sonstige nbez Virusenzephalitis
A41.58	Sepsis durch sonstige gramnegative Erreger	A86	Virusenzephalitis, nnbez
A41.8	Sonstige nbez Sepsis	A87.0	Meningitis durch Enteroviren
A41.9	Sepsis, nnbez	A87.1	Meningitis durch Adenoviren
A42.0	Aktinomykose der Lunge	A87.2	Lymphozytäre Choriomeningitis
A42.1	Abdominale Aktinomykose	A87.8	Sonstige Virusmeningitis
A42.2	Zervikofaziale Aktinomykose	A87.9	Virusmeningitis, nnbez
A42.7	Aktinomykotische Sepsis	A88.0	Fieber u Exanthem d Enterovirus [Boston-Exanthem]
A42.8	Sonstige Formen der Aktinomykose	A88.1	Epidemischer Schwindel
A42.9	Aktinomykose, nnbez	A88.8	Sonstige nbez Virusinfektionen des ZNS
A43.0	Pulmonale Nokardiose	A89	Virusinfektion des ZNS, nicht näher bezeichnet
A43.1	Nokardiose der Haut	A90	Dengue-Fieber [Klassische Dengue]
A43.8	Sonstige Formen der Nokardiose	A91	Hämorrhagisches Dengue-Fieber
A43.9	Nokardiose, nnbez	A92.0	Chikungunya-Viruskrankheit
A44.0	Systemische Bartonellose	A92.1	O'Nyong-nyong-Fieber
A44.1	Kutane u mukokutane Bartonellose	A92.2	Venezolanisches Pferdebieber
A44.8	Sonstige Formen der Bartonellose	A92.3	West-Nil-Virusinfektion
A44.9	Bartonellose, nnbez	A92.4	Rifttalbieber
A46	Erysipel [Wundrose]	A92.8	Sonst nb, durch Moskitos übertragene Virus-KH
A48.0	Gasbrand [Gasödem]	A92.9	Durch Moskitos übertragene Virus-KH, nnbez
A48.1	Legionellose mit Pneumonie	A93.0	Oropouche-Viruskrankheit
A48.2	Legionellose ohne Pneumonie [Pontiac-Fieber]	A93.1	Pappataci-Fieber
A48.3	Syndrom des toxischen Schocks	A93.2	Colorado-Zeckenfieber
A48.4	Brazilian purpuric fever	A93.8	Sonst nb, durch Arthropoden übertragene Virus-KH

A94	Durch Arthropoden übertragene Virus-KH, nnbez	B43.1	Chromomykotischer Abszess, Gehirn
A95.0	Buschgelbfieber	B44.0	Invasive Aspergillose der Lunge
A95.1	Urbanes Gelbfieber	B44.1	Sonstige Aspergillose der Lunge
A95.9	Gelbfieber, nnbez	B44.7	Disseminierte Aspergillose
A96.0	Hämorrhagisches Fieber durch Junin-Viren	B45.0	Kryptokokkose der Lunge
A96.1	Hämorrhagisches Fieber durch Machupo-Viren	B45.1	Kryptokokkose des Gehirns
A96.2	Lassa-Fieber	B45.3	Kryptokokkose der Knochen
A96.8	Sonstiges hämorrhagisches Fieber durch Arenaviren	B45.7	Disseminierte Kryptokokkose
A96.9	Hämorrhagisches Fieber durch Arenaviren, nnbez	B46.0	Mukormykose der Lunge
A98.0	Hämorrhagisches Krim-Kongo-Fieber	B46.1	Rhinocerebrale Mukormykose
A98.1	Hämorrhagisches Omsk-Fieber	B46.2	Mukormykose des Magen-Darmtraktes
A98.2	Kyasanur-Wald-Krankheit	B46.4	Disseminierte Mukormykose
A98.3	Marburg-Viruskrankheit	B50.0	Malaria tropica mit zerebralen Komplikationen
A98.4	Ebola-Viruskrankheit	B50.8	Sonst schwere Formen od Komplikat der Malaria tropica
A98.5	Hämorrhagisches Fieber mit renalem Syndrom	B50.9	Malaria tropica, nnbez
A98.8	Sonstige nbez hämorrhagische Virus-KH	B51.0	Malaria tertiana mit Milzruptur
A99	Nnbez hämorrhagische Virus-KH	B51.8	Malaria tertiana mit sonstigen Komplikationen
B00.3	Meningitis durch Herpesviren	B51.9	Malaria tertiana ohne Komplikation
B00.4	Enzephalitis durch Herpesviren	B52.0	Malaria quartana mit Nephropathie
B01.0	Varizellen-Meningitis	B52.8	Malaria quartana mit sonstigen Komplikationen
B01.1	Varizellen-Enzephalitis	B52.9	Malaria quartana ohne Komplikation
B01.2	Varizellen-Pneumonie	B53.0	Malaria durch Plasmodium ovale
B02.0	Zoster-Enzephalitis	B53.1	Malaria durch Affen-Plasmodien
B02.1	Zoster-Meningitis	B53.8	Sonstige parasitologisch bestätigte Malaria, aonkl
B05.0	Masern, kompliziert durch Enzephalitis	B54	Malaria, nnbez
B05.1	Masern, kompliziert durch Meningitis	B55.0	Viszerale Leishmaniose
B15.0	Virushepatitis A mit Coma hepaticum	B55.1	Kutane Leishmaniose
B16.0	Akut VirHep B m DeltaVir (Begleitinfekt) u mit Coma hep	B55.2	Mukokutane Leishmaniose
B16.2	Akute Vir-Hep B oh Delta-Virus m Coma hep	B55.9	Leishmaniose, nnbez
B17.0	Akut Delta-Virus-(Super-)Inf, Hep-B-(Virus-)Träger	B56.0	Trypanosomiasis gambiensis
B17.1	Akute Virushepatitis C	B56.1	Trypanosomiasis rhodesiensis
B17.2	Akute Virushepatitis E	B56.9	Afrikanische Trypanosomiasis, nnbez
B18.2	Chronische Virushepatitis C	B57.0	Akute Chagas-Krankheit mit Herzbeteiligung
B20	Infekt/paras KH infolge HIV-KH [Hum Immdef-Vir-KH]	B57.1	Akute Chagas-Krankheit ohne Herzbeteiligung
B21	BNB infolge HIV-KH [Hum Immundefiz-Virus-KH]	B57.2	Chagas-Krankheit (chronisch) mit Herzbeteiligung
B22	Sonst nbez KH infolge HIV-KH [Hum Immdef-Vir-KH]	B57.3	Chagas-Krankheit (chron) m Beteiligung Verdauungssystem
B23.0	Akutes HIV-Infektionssyndrom	B57.4	Chagas-Krankheit (chronisch) m Beteiligung Nervensystem
B23.8	Sonstige nbez Krankheitszustände infolge HIV-KH	B57.5	Chagas-Krankheit (chronisch) m Beteiligung sonst Organe
B24	Nnbez HIV-KH [Humane Immundefizienz-Virus-KH]	B58.1	Hepatitis durch Toxoplasmen
B25.0	Pneumonie durch Zytomegalieviren	B58.2	Meningoenzephalitis durch Toxoplasmen
B25.1	Hepatitis durch Zytomegalieviren	B58.3	Toxoplasmose Lunge
B25.2	Pankreatitis durch Zytomegalieviren	B58.8	Toxoplasmosen mit Beteiligung sonstiger Organe
B26.1	Mumps-Meningitis	B58.9	Toxoplasmose, nnbez
B26.2	Mumps-Enzephalitis	B59	Pneumozystose
B33.2	Karditis durch Viren	B60.0	Babesiose
B33.4	Hantavirus- (Herz-) Lungensyndrom	B60.1	Akanthamöbiasis
B37.1	Kandidose der Lunge	B60.2	Naegleriainfektion
B37.5	Candida-Meningitis	B65.0	Schistosom durch Schistosoma haematob [Blasenbilharz]
B37.6	Candida-Endokarditis	B65.1	Schistosom durch Schistosoma mansoni [Darmbilharz]
B37.7	Candida-Sepsis	B65.2	Schistosomiasis durch Schistosoma japonicum
B38.0	Akute Kokzidioidomykose Lunge	B67.0	Echinococc-granulos-Inf [zyst Echinokok] Leber
B38.1	Chronische Kokzidioidomykose der Lunge	B67.1	Echinococc-granul-Inf [zyst Echinokok] Lunge
B38.2	Kokzidioidomykose der Lunge, nnbez	B67.2	Echinococc-granul-Inf [zyst Echinokok] Knochen
B38.4	Kokzidioidomykose der Meningen	B67.3	Echinococc-granul-Inf [zyst Echinokok] mehr u so Lok
B38.7	Disseminierte Kokzidioidomykose	B67.4	Echinococc-granulos-Inf [zyst Echinokok], nnbez
B39.0	Akute Histoplasmose Lunge durch Histoplasma capsulatum	B67.5	Echinococc-multilocular-Inf [alveol Echinokok] Leber
B39.1	Chron Histoplasmose Lunge durch Histoplasma capsulatum	B67.6	Echinococc-multilocular-Inf [alveol Echinokok] mehr u so Lok
B39.2	Histoplasm Lunge durch Histoplasma capsulatum, nnbez	B67.7	Echinococc-multilocular-Inf [alveol Echinokok], nnbez
B39.3	Disseminierte Histoplasmose durch Histoplasma capsulatum	B67.8	Nicht näher bezeichnete Echinokokkose der Leber
B39.4	Histoplasmose durch Histoplasma capsulatum, nnbez	B67.9	Sonstige und nicht näher bezeichnete Echinokokkose
B39.5	Histoplasmose durch Histoplasma duboisii	B69.0	Zystizerkose des Zentralnervensystems
B39.9	Histoplasmose, nnbez	B69.1	Zystizerkose der Augen
B40.0	Akute Blastomykose der Lunge	C00.0	Bösartige Neubildung: Äußere Oberlippe
B40.1	Chronische Blastomykose der Lunge	C00.1	Bösartige Neubildung: Äußere Unterlippe
B40.2	Blastomykose der Lunge, nnbez	C00.2	Bösartige Neubildung: Äußere Lippe, nicht näher bezeichnet
B40.7	Disseminierte Blastomykose	C00.3	Bösartige Neubildung: Oberlippe, Innenseite
B41.0	Parakokzidioidomykose der Lunge	C00.4	Bösartige Neubildung: Unterlippe, Innenseite
B41.7	Disseminierte Parakokzidioidomykose	C00.5	Bösartige Neubildung: Lippe, nnbez, Innenseite
B42.0	Sporotrichose der Lunge	C00.6	Bösartige Neubildung: Lippenkommissur
B42.7	Disseminierte Sporotrichose	C00.8	BNB: Lippe, mehrere Teilbereiche überlappend

C00.9	Bösartige Neubildung: Lippe, nicht näher bezeichnet	C16.5	BNB: Kleine Krümmung des Magens, nicht näher bezeichnet
C01	Bösartige Neubildung des Zungengrundes	C16.6	BNB: Große Krümmung des Magens, nicht näher bezeichnet
C02.0	Bösartige Neubildung: Zungenrücken	C16.8	BNB: Magen, mehrere Teilbereiche überlappend
C02.1	Bösartige Neubildung: Zungenrand	C16.9	Bösartige Neubildung: Magen, nicht näher bezeichnet
C02.2	Bösartige Neubildung: Zungenunterfläche	C17.0	Bösartige Neubildung: Duodenum
C02.3	BNB: Vordere zwei Drittel der Zunge, Bereich nnbez	C17.1	Bösartige Neubildung: Jejunum
C02.4	Bösartige Neubildung: Zungentonsille	C17.2	Bösartige Neubildung: Ileum
C02.8	BNB: Zunge, mehrere Teilbereiche überlappend	C17.3	Bösartige Neubildung: Meckel-Divertikel
C02.9	Bösartige Neubildung: Zunge, nicht näher bezeichnet	C17.8	BNB: Dünndarm, mehrere Teilbereiche überlappend
C03.0	Bösartige Neubildung: Oberkieferzahnfleisch	C17.9	Bösartige Neubildung: Dünndarm, nicht näher bezeichnet
C03.1	Bösartige Neubildung: Unterkieferzahnfleisch	C18.0	Bösartige Neubildung: Zäkum
C03.9	Bösartige Neubildung: Zahnfleisch, nicht näher bezeichnet	C18.1	Bösartige Neubildung: Appendix vermiformis
C04.0	Bösartige Neubildung: Vorderer Teil des Mundbodens	C18.2	Bösartige Neubildung: Colon ascendens
C04.1	Bösartige Neubildung: Seitlicher Teil des Mundbodens	C18.3	Bösartige Neubildung: Flexura coli dextra [hepatica]
C04.8	BNB: Mundboden, mehrere Teilbereiche überlappend	C18.4	Bösartige Neubildung: Colon transversum
C04.9	Bösartige Neubildung: Mundboden, nicht näher bezeichnet	C18.5	Bösartige Neubildung: Flexura coli sinistra [lientalis]
C05.0	Bösartige Neubildung: Harter Gaumen	C18.6	Bösartige Neubildung: Colon descendens
C05.1	Bösartige Neubildung: Weicher Gaumen	C18.7	Bösartige Neubildung: Colon sigmoideum
C05.2	Bösartige Neubildung: Uvula	C18.8	BNB: Kolon, mehrere Teilbereiche überlappend
C05.8	BNB: Gaumen, mehrere Teilbereiche überlappend	C18.9	Bösartige Neubildung: Kolon, nicht näher bezeichnet
C05.9	Bösartige Neubildung: Gaumen, nicht näher bezeichnet	C19	Bösartige Neubildung am Rektosigmoid, Übergang
C06.0	Bösartige Neubildung: Wangenschleimhaut	C20	Bösartige Neubildung des Rektums
C06.1	Bösartige Neubildung: Vestibulum oris	C21.0	Bösartige Neubildung: Anus, nicht näher bezeichnet
C06.2	Bösartige Neubildung: Retromolarregion	C21.1	Bösartige Neubildung: Analkanal
C06.8	BNB: Sonst u nnbez Teile Mund, mehrere Teilber überlapp	C21.2	Bösartige Neubildung: Kloakenregion
C06.9	Bösartige Neubildung: Mund, nicht näher bezeichnet	C21.8	BNB: Rektum, Anus u Analkanal, mehrere Teilber überlapp
C07	Bösartige Neubildung der Parotis	C22.0	Leberzellkarzinom
C08.0	Bösartige Neubildung: Glandula submandibularis	C22.1	Intrahepatisches Gallengangskarzinom
C08.1	Bösartige Neubildung: Glandula sublingualis	C22.2	Hepatoblastom
C08.8	BNB: Große Speicheldrüsen, mehrere Teilbereiche überlapp	C22.3	Angiosarkom der Leber
C08.9	Bösartige Neubildung: Große Speicheldrüse, nnbez	C22.4	Sonstige Sarkome der Leber
C09.0	Bösartige Neubildung: Fossa tonsillaris	C22.7	Sonstige näher bezeichnete Karzinome der Leber
C09.1	Bösartige Neubildung: Gaumenbogen (vorderer) (hinterer)	C22.9	Bösartige Neubildung: Leber, nicht näher bezeichnet
C09.8	BNB: Tonsille, mehrere Teilbereiche überlappend	C23	Bösartige Neubildung der Gallenblase
C09.9	Bösartige Neubildung: Tonsille, nicht näher bezeichnet	C24.0	Bösartige Neubildung: Extrahepatischer Gallengang
C10.0	Bösartige Neubildung: Vallecula epiglottica	C24.1	BNB: Ampulla hepatopancreatica [Ampulla Vateri]
C10.1	Bösartige Neubildung: Vorderfläche der Epiglottis	C24.8	BNB: Gallenwege, mehrere Teilbereiche überlappend
C10.2	Bösartige Neubildung: Seitenwand des Oropharynx	C24.9	Bösartige Neubildung: Gallenwege, nicht näher bezeichnet
C10.3	Bösartige Neubildung: Hinterwand des Oropharynx	C25.0	Bösartige Neubildung: Pankreaskopf
C10.4	Bösartige Neubildung: Kiemengang	C25.1	Bösartige Neubildung: Pankreaskörper
C10.8	BNB: Oropharynx, mehrere Teilbereiche überlappend	C25.2	Bösartige Neubildung: Pankreasschwanz
C10.9	Bösartige Neubildung: Oropharynx, nicht näher bezeichnet	C25.3	Bösartige Neubildung: Ductus pancreaticus
C11.0	Bösartige Neubildung: Obere Wand des Nasopharynx	C25.4	BNB: Endokriner Drüsenanteil des Pankreas
C11.1	Bösartige Neubildung: Hinterwand des Nasopharynx	C25.7	Bösartige Neubildung: Sonstige Teile des Pankreas
C11.2	Bösartige Neubildung: Seitenwand des Nasopharynx	C25.8	BNB: Pankreas, mehrere Teilbereiche überlappend
C11.3	Bösartige Neubildung: Vorderwand des Nasopharynx	C25.9	Bösartige Neubildung: Pankreas, nicht näher bezeichnet
C11.8	BNB: Nasopharynx, mehrere Teilbereiche überlappend	C26.0	BNB: Intestinaltrakt, Teil nicht näher bezeichnet
C11.9	Bösartige Neubildung: Nasopharynx, nicht näher bezeichnet	C26.1	Bösartige Neubildung: Milz
C12	Bösartige Neubildung des Recessus piriformis	C26.8	BNB: Verdauungssystem, mehrere Teilbereiche überlappend
C13.0	Bösartige Neubildung: Regio postcricoidea	C26.9	BNB: Ungenau bezeichnete Lok des Verdauungssystems
C13.1	BNB: Aryepiglottische Falte, hypopharyngeale Seite	C30.0	Bösartige Neubildung: Nasenhöhle
C13.2	Bösartige Neubildung: Hinterwand des Hypopharynx	C30.1	Bösartige Neubildung: Mittelohr
C13.8	BNB: Hypopharynx, mehrere Teilbereiche überlappend	C31.0	Bösartige Neubildung: Sinus maxillaris [Kieferhöhle]
C13.9	Bösartige Neubildung: Hypopharynx, nicht näher bezeichnet	C31.1	Bösartige Neubildung: Sinus ethmoidalis [Siebbeinzellen]
C14.0	Bösartige Neubildung: Pharynx, nicht näher bezeichnet	C31.2	Bösartige Neubildung: Sinus frontalis [Stirnhöhle]
C14.2	BNB: Lymphatischer Rachenring [Waldeyer]	C31.3	Bösartige Neubildung: Sinus sphenoidalis [Keilbeinhöhle]
C14.8	BNB: Lippe, Mundhöhle u Pharynx, mehr Teilber überlapp	C31.8	BNB: Nasennebenhöhlen, mehrere Teilbereiche überlappend
C15.0	Bösartige Neubildung: Zervikaler Ösophagus	C31.9	Bösartige Neubildung: Nasennebenhöhle, nnbez
C15.1	Bösartige Neubildung: Thorakaler Ösophagus	C32.0	Bösartige Neubildung: Glottis
C15.2	Bösartige Neubildung: Abdominaler Ösophagus	C32.1	Bösartige Neubildung: Supraglottis
C15.3	Bösartige Neubildung: Ösophagus, oberes Drittel	C32.2	Bösartige Neubildung: Subglottis
C15.4	Bösartige Neubildung: Ösophagus, mittleres Drittel	C32.3	Bösartige Neubildung: Larynxknorpel
C15.5	Bösartige Neubildung: Ösophagus, unteres Drittel	C32.8	BNB: Larynx, mehrere Teilbereiche überlappend
C15.8	BNB: Ösophagus, mehrere Teilbereiche überlappend	C32.9	Bösartige Neubildung: Larynx, nicht näher bezeichnet
C15.9	Bösartige Neubildung: Ösophagus, nicht näher bezeichnet	C33	Bösartige Neubildung der Trachea
C16.0	Bösartige Neubildung: Kardia	C34.0	Bösartige Neubildung: Hauptbronchus
C16.1	Bösartige Neubildung: Fundus ventriculi	C34.1	Bösartige Neubildung: Oberlappen (-Bronchus)
C16.2	Bösartige Neubildung: Corpus ventriculi	C34.2	Bösartige Neubildung: Mittellappen (-Bronchus)
C16.3	Bösartige Neubildung: Antrum pyloricum	C34.3	Bösartige Neubildung: Unterlappen (-Bronchus)
C16.4	Bösartige Neubildung: Pylorus	C34.8	BNB: Bronchus u Lunge, mehrere Teilbereiche überlappend



C34.9	BNB: Bronchus oder Lunge, nicht näher bezeichnet	C48.2	Bösartige Neubildung: Peritoneum, nicht näher bezeichnet
C37	Bösartige Neubildung des Thymus	C48.8	BNB: Retroperitoneum u Peritoneum, mehr Teilber überlapp
C38.0	Bösartige Neubildung: Herz	C49.0	BNB: Bindegewebe u and Weichteilgew Kopf/Gesicht/Hals
C38.1	Bösartige Neubildung: Vorderes Mediastinum	C49.1	BNB: Bindegew u and WeichtGew ob Extr, einschl Schult
C38.2	Bösartige Neubildung: Hinteres Mediastinum	C49.2	BNB: Bindegew u and WeichtGew unter Extr, einschl Hüfte
C38.3	BNB: Mediastinum, Teil nicht näher bezeichnet	C49.3	BNB: Bindegewebe und andere Weichteilgewebe des Thorax
C38.4	Bösartige Neubildung: Pleura	C49.4	BNB: Bindegewebe u andere WeichtGew des Abdomens
C38.8	BNB: Herz, Mediastinum u Pleura, mehr Teilber überlapp	C49.5	BNB: Bindegewebe u andere WeichtGewebe des Beckens
C39.0	Bösartige Neubildung: Obere Atemwege, Teil nnbez	C49.6	BNB: Bindegew u and WeichtGewebe des Rumpfes, nnbez
C39.8	BNB: AtmOrg u sonst intrathorak Organe, mehr Teilber überl	C49.8	BNB: Bindegew u and WeichtGew, mehr Teilber überlapp
C39.9	BNB: Ungenau bezeichnete Lok des Atmungssystems	C49.9	BNB: Bindegewebe und andere Weichteilgewebe, nnbez
C40.0	BNB Skapula u lange Knochen obere Extremität	C50.0	Bösartige Neubildung: Brustwarze und Warzenhof
C40.1	BNB kurze Knochen obere Extremität	C50.1	BNB: Zentraler Drüsenkörper der Brustdrüse
C40.2	BNB lange Knochen untere Extremität	C50.2	BNB: Oberer innerer Quadrant der Brustdrüse
C40.3	BNB kurze Knochen untere Extremität	C50.3	BNB: Unterer innerer Quadrant der Brustdrüse
C40.8	BNB: Knochen u Gelenkknorpel Extrem, mehr TeilB überlapp	C50.4	BNB: Oberer äußerer Quadrant der Brustdrüse
C40.9	BNB: Knochen u Gelenkknorpel Extrem, nnbez	C50.5	BNB: Unterer äußerer Quadrant der Brustdrüse
C41.01	BNB des Knochens und des Gelenkknorpels: Kraniofazial	C50.6	Bösartige Neubildung: Recessus axillaris der Brustdrüse
C41.02	BNB des Knochens und des Gelenkknorpels: Maxillofazial	C50.8	BNB: Brustdrüse, mehrere Teilbereiche überlappend
C41.1	BNB des Knochens u des Gelenkknorpels: Unterkieferknoch	C50.9	Bösartige Neubildung: Brustdrüse, nicht näher bezeichnet
C41.2	BNB des Knochens und des Gelenkknorpels: Wirbelsäule	C51.0	Bösartige Neubildung der Vulva: Labium majus
C41.30	BNB Knochen u Gelenkknorpel: Rippen	C51.1	Bösartige Neubildung der Vulva: Labium minus
C41.31	BNB Knochen u Gelenkknorpel: Sternum	C51.2	Bösartige Neubildung der Vulva: Klitoris
C41.32	BNB Knochen u Gelenkknorpel: Klavikula	C51.8	BNB: Vulva, mehrere Teilbereiche überlappend
C41.4	BNB des Knochens u des Gelenkknorpels: Beckenknochen	C51.9	Bösartige Neubildung: Vulva, nicht näher bezeichnet
C41.8	BNB: Knochen u Gelenkknorpel, mehrere Teilber überlapp	C52	Bösartige Neubildung der Vagina
C41.9	BNB: Knochen und Gelenkknorpel, nicht näher bezeichnet	C53.0	Bösartige Neubildung: Endozervix
C43.0	Bösartiges Melanom Lippe	C53.1	Bösartige Neubildung: Ektozervix
C43.1	Bösartiges Melanom Augenlid, einschließl Kanthus	C53.8	BNB: Cervix uteri, mehrere Teilbereiche überlappend
C43.2	Bösartiges Melanom Ohr u äußerer Gehörgang	C53.9	Bösartige Neubildung: Cervix uteri, nicht näher bezeichnet
C43.3	Bösartiges Melanom so u nnbez Teile Gesicht	C54.0	Bösartige Neubildung: Isthmus uteri
C43.4	Bösartiges Melanom behaarte Kopfhaut u Hals	C54.1	Bösartige Neubildung: Endometrium
C43.5	Bösartiges Melanom Rumpf	C54.2	Bösartige Neubildung: Myometrium
C43.6	Bösartiges Melanom obere Extremität, einschl Schulter	C54.3	Bösartige Neubildung: Fundus uteri
C43.7	Bösartig Melanom untere Extremität, einschl Hüfte	C54.8	BNB: Corpus uteri, mehrere Teilbereiche überlappend
C43.8	Bösartiges Melanom Haut, mehr Teilber überlapp	C54.9	Bösartige Neubildung: Corpus uteri, nicht näher bezeichnet
C43.9	Bösartiges Melanom Haut, nnbez	C55	Bösartige Neubildung des Uterus, Teil nnbez
C44.0	Sonstige bösartige Neubildungen: Lippenhaut	C56	Bösartige Neubildung des Ovars
C44.1	Sonstige BNB: Haut des Augenlides, einschließl Kanthus	C57.0	Bösartige Neubildung: Tuba uterina [Fallopio]
C44.2	Sonstige BNB: Haut des Ohres u des äußeren Gehörganges	C57.1	Bösartige Neubildung: Lig latum uteri
C44.3	Sonst BNB: Haut sonst u nnbez Teile des Gesichtes	C57.2	Bösartige Neubildung: Lig teres uteri
C44.4	Sonstige BNB: Behaarte Kopfhaut und Haut des Halses	C57.3	Bösartige Neubildung: Parametrium
C44.5	Sonstige bösartige Neubildungen: Haut des Rumpfes	C57.4	Bösartige Neubildung: Uterine Adnexe, nnbez
C44.6	Sonst BNB: Haut der oberen Extremität, einschl Schulter	C57.7	BNB: Sonstige näher bezeichnete weibliche Genitalorgane
C44.7	Sonst BNB: Haut der unteren Extremität, einschließl Hüfte	C57.8	BNB: Weibliche Genitalorgane, mehr Teilbereiche überlapp
C44.8	Sonstige BNB: Haut, mehrere Teilbereiche überlappend	C57.9	BNB: Weibliches Genitalorgan, nicht näher bezeichnet
C44.9	BNB Haut, nnbez	C58	BNB Plazenta
C45.0	Mesotheliom Pleura	C60.0	Bösartige Neubildung: Praeputium penis
C45.1	Mesotheliom Peritoneum	C60.1	Bösartige Neubildung: Glans penis
C45.2	Mesotheliom Perikard	C60.2	Bösartige Neubildung: Penischaft
C45.7	Mesotheliom sonst Lok	C60.8	Bösartige Neubildung: Penis, mehr Teilbereiche überlappend
C45.9	Mesotheliom, nnbez	C60.9	Bösartige Neubildung: Penis, nicht näher bezeichnet
C46.0	Kaposi-Sarkom Haut	C61	Bösartige Neubildung der Prostata
C46.1	Kaposi-Sarkom Weichteilgewebe	C62.0	Bösartige Neubildung: Dystoper Hoden
C46.2	Kaposi-Sarkom Gaumen	C62.1	Bösartige Neubildung: Deszendierter Hoden
C46.3	Kaposi-Sarkom Lymphknoten	C62.9	Bösartige Neubildung: Hoden, nicht näher bezeichnet
C46.7	Kaposi-Sarkom sonstige Lok	C63.0	Bösartige Neubildung: Nebenhoden [Epididymis]
C46.8	Kaposi-Sarkom mehrere Organe	C63.1	Bösartige Neubildung: Samenstrang
C46.9	Kaposi-Sarkom, nnbez	C63.2	Bösartige Neubildung: Skrotum
C47.0	BNB: Periphere Nerven Kopf, Gesicht u Hals	C63.7	BNB: Sonstige näher bezeichnete männliche Genitalorgane
C47.1	BNB: Periph Nerven obere Extremität, einschließl Schulter	C63.8	BNB: Männliche Genitalorgane, mehr Teilbereiche überlapp
C47.2	BNB: Periphere Nerven untere Extremität, einschl Hüfte	C63.9	Bösartige Neubildung: Männliches Genitalorgan, nnbez
C47.3	Bösartige Neubildung: Periphere Nerven des Thorax	C64	BNB der Niere, ausgenommen Nierenbecken
C47.4	Bösartige Neubildung: Periphere Nerven des Abdomens	C65	BNB Nierenbecken
C47.5	Bösartige Neubildung: Periphere Nerven des Beckens	C66	BNB Ureter
C47.6	BNB: Periphere Nerven des Rumpfes, nnbez	C67.0	Bösartige Neubildung: Trigonum vesicae
C47.8	BNB: Periph Nerv/autonom Nervensyst, mehr TeilB überlapp	C67.1	Bösartige Neubildung: Apex vesicae
C47.9	BNB: Periphere Nerven/autonomes Nervensystem, nnbez	C67.2	Bösartige Neubildung: Laterale Harnblasenwand
C48.0	Bösartige Neubildung: Retroperitoneum	C67.3	Bösartige Neubildung: Vordere Harnblasenwand
C48.1	Bösartige Neubildung: nbez Teile des Peritoneums	C67.4	Bösartige Neubildung: Hintere Harnblasenwand

C67.5	Bösartige Neubildung: Harnblasenhals	C78.3	Sekundäre BNB sonstiger u nnbez Atmungsorgane
C67.6	Bösartige Neubildung: Ostium ureteris	C78.4	Sekundäre BNB Dünndarm
C67.7	Bösartige Neubildung: Urachus	C78.5	Sekundäre BNB Dickdarm u Rektum
C67.8	BNB: Harnblase, mehrere Teilbereiche überlappend	C78.6	Sekundäre BNB Retroperitoneum u Peritoneum
C67.9	Bösartige Neubildung: Harnblase, nicht näher bezeichnet	C78.7	Sekundäre BNB Leber u intrahepatische Gallengänge
C68.0	Bösartige Neubildung: Urethra	C78.8	Sekundäre BNB so u nnbez Verdauungsorgane
C68.1	Bösartige Neubildung: Paraaurethrale Drüse	C79.0	Sekundäre BNB Niere u Nierenbecken
C68.8	BNB: Harnorgane, mehrere Teilbereiche überlappend	C79.1	Sekundäre BNB Harnblase, sonst u nnbez Harnorgane
C68.9	Bösartige Neubildung: Harnorgan, nicht näher bezeichnet	C79.2	Sekundäre BNB Haut
C69.0	Bösartige Neubildung: Konjunktiva	C79.3	Sekundäre BNB Gehirn u Hirnhäute
C69.1	Bösartige Neubildung: Kornea	C79.4	Sekundäre BNB so u nnbez Teile Nervensystem
C69.2	Bösartige Neubildung: Retina	C79.5	Sekundäre BNB Knochen u Knochenmark
C69.3	Bösartige Neubildung: Chorioidea	C79.6	Sekundäre bösartige Neubildung des Ovars
C69.4	Bösartige Neubildung: Ziliarkörper	C79.7	Sekundäre bösartige Neubildung der Nebenniere
C69.5	Bösartige Neubildung: Tränendrüse und Tränenwege	C79.81	Sekundäre bösartige Neubildung der Brustdrüse
C69.6	Bösartige Neubildung: Orbita	C79.82	Sekundäre bösartige Neubildung der Genitalorgane
C69.8	BNB: Auge u Augenanhangsgebilde, mehr Teilber überlapp	C79.83	Sekundäre bösartige Neubildung des Perikards
C69.9	Bösartige Neubildung: Auge, nicht näher bezeichnet	C79.84	Sonstige sekundäre bösartige Neubildung des Herzens
C70.0	Bösartige Neubildung: Hirnhäute	C79.88	Sekundäre bösartige Neubildung so nbez Lokalisationen
C70.1	Bösartige Neubildung: Rückenmarkhäute	C79.9	Sekundäre bösartige Neubildung nnbez Lokalisation
C70.9	Bösartige Neubildung: Meningen, nicht näher bezeichnet	C80.0	Bösartige Neubildung, prim Lokalisation unbekannt, so bez
C71.0	BNB: Zerebrum, ausgenommen Hirnlappen und Ventrikel	C80.9	Bösartige Neubildung, nnbez
C71.1	Bösartige Neubildung: Frontallappen	C81.0	Noduläres lymphozytenprädominantes Hodgkin-Lymphom
C71.2	Bösartige Neubildung: Temporallappen	C81.1	Nodulär-sklerosierendes klassisches Hodgkin-Lymphom
C71.3	Bösartige Neubildung: Parietallappen	C81.2	Gemischtzelliges klassisches Hodgkin-Lymphom
C71.4	Bösartige Neubildung: Okzipitallappen	C81.3	Lymphozytenarmes klassisches Hodgkin-Lymphom
C71.5	Bösartige Neubildung: Hirnventrikel	C81.4	Lymphozytenreiches klassisches Hodgkin-Lymphom
C71.6	Bösartige Neubildung: Zerebellum	C81.7	Sonstige Typen des klassischen Hodgkin-Lymphoms
C71.7	Bösartige Neubildung: Hirnstamm	C81.9	Hodgkin-Lymphom, nicht näher bezeichnet
C71.8	Bösartige Neubildung: Gehirn, mehrere Teilbereiche überlapp	C82.0	Follikuläres Lymphom Grad I
C71.9	Bösartige Neubildung: Gehirn, nicht näher bezeichnet	C82.1	Follikuläres Lymphom Grad II
C72.0	Bösartige Neubildung: Rückenmark	C82.2	Follikuläres Lymphom Grad III, nicht näher bezeichnet
C72.1	Bösartige Neubildung: Cauda equina	C82.3	Follikuläres Lymphom Grad IIIa
C72.2	Bösartige Neubildung: Nn olfactorii [I Hirnnerv]	C82.4	Follikuläres Lymphom Grad IIIb
C72.3	Bösartige Neubildung: Nervus opticus [II Hirnnerv]	C82.5	Diffuses Follikelzentrumslymphom
C72.4	Bösartige Neubildung: Nerv vestibulocochlearis [VIII Hirnnerv]	C82.6	Kutanes Follikelzentrumslymphom
C72.5	BNB: Sonstige und nicht näher bezeichnete Hirnnerven	C82.7	Sonstige Typen des follikulären Lymphoms
C72.8	BNB: Gehirn u andere Teile ZNS, mehr Teilbereiche überlapp	C82.9	Follikuläres Lymphom, nicht näher bezeichnet
C72.9	Bösartige Neubildung: Zentralnervensystem, nnbez	C83.0	Kleinzelliges B-Zell-Lymphom
C73	Bösartige Neubildung der Schilddrüse	C83.1	Mantelzell-Lymphom
C74.0	Bösartige Neubildung: Nebennierenrinde	C83.3	Diffuses großzelliges B-Zell-Lymphom
C74.1	Bösartige Neubildung: Nebennierenmark	C83.5	Lymphoblastisches Lymphom
C74.9	Bösartige Neubildung: Nebenniere, nicht näher bezeichnet	C83.7	Burkitt-Lymphom
C75.0	Bösartige Neubildung: Nebenschilddrüse	C83.8	Sonstige nicht follikuläre Lymphome
C75.1	Bösartige Neubildung: Hypophyse	C83.9	Nicht follikuläres Lymphom, nicht näher bezeichnet
C75.2	Bösartige Neubildung: Ductus craniopharyngealis	C84.0	Mycosis fungoides
C75.3	BNB: Epiphyse [Glandula pinealis] [Zirbeldrüse]	C84.1	Sézary-Syndrom
C75.4	Bösartige Neubildung: Glomus caroticum	C84.4	Peripheres T-Zell-Lymphom, nicht spezifiziert
C75.5	BNB: Glomus aorticum u sonstige Paraganglien	C84.5	Sonstige reifzellige T/NK-Zell-Lymphome
C75.8	BNB: Beteiligung mehrerer endokriner Drüsen, nnbez	C84.6	Anaplastisches großzelliges Lymphom, ALK-positiv
C75.9	Bösartige Neubildung: Endokrine Drüse, nnbez	C84.7	Anaplastisches großzelliges Lymphom, ALK-negativ
C76.0	BNB ungenau bezeichneter Lok: Kopf, Gesicht u Hals	C84.8	Kutanes T-Zell-Lymphom, nicht näher bezeichnet
C76.1	BNB ungenau bezeichneter Lokalisationen: Thorax	C84.9	Reifzelliges T/NK-Zell-Lymphom, nicht näher bezeichnet
C76.2	BNB ungenau bezeichneter Lokalisationen: Abdomen	C85.1	B-Zell-Lymphom, nnbez
C76.3	BNB ungenau bezeichneter Lokalisationen: Becken	C85.2	Mediastinales (thymisches) großzelliges B-Zell-Lymphom
C76.4	BNB ungenau bezeichneter Lok: Obere Extremität	C85.7	Sonst nbez Typen Non-Hodgkin-Lymphom
C76.5	BNB ungenau bezeichneter Lok: Untere Extremität	C85.9	Non-Hodgkin-Lymphom, nicht näher bezeichnet
C76.7	BNB: Sonstige ungenau bezeichnete Lokalisationen	C86.0	Extranodales NK/T-Zell-Lymphom, nasaler Typ
C76.8	BNB: Sonst u ungenau bez Lok, mehr Teilber überlapp	C86.1	Hepatosplenisches T-Zell-Lymphom
C77.0	Sekundäre u nnbez BNB: Lymphknoten Kopf/Gesicht/Hals	C86.2	T-Zell-Lymphom vom Enteropathie-Typ
C77.1	Sekundäre u nnbez BNB: Intrathorakale Lymphknoten	C86.3	Subkutanes pannikulitisches T-Zell-Lymphom
C77.2	Sekundäre u nnbez BNB: Intraabdominale Lymphknoten	C86.4	Blastisches NK-Zell-Lymphom
C77.3	Sek u nnbez BNB: Axill Lymphkn u Lymphkn obere Extrem	C86.5	Angioimmunoblastisches T-Zell-Lymphom
C77.4	Sek u nnbez BNB: Inguin Lymphkn u Lymphkn unt Extrem	C86.6	Primäre kutane CD30-positive T-Zell-Proliferationen
C77.5	Sekundäre u nnbez BNB: Intrapelvine Lymphknoten	C88.00	Makroglobulinämie Waldenström: oA einer kompl Remiss
C77.8	Sekundäre u nnbez BNB: Lymphknoten mehrerer Regionen	C88.01	Makroglobulinämie Waldenström: In kompletter Remission
C77.9	Sekundäre u nnbez BNB: Lymphknoten, nnbez	C88.20	So Schwerkettenkrankht: oA einer komplet Remission
C78.0	Sekundäre bösartige Neubildung der Lunge	C88.21	Sonstige Schwerkettenkrankheit: In kompletter Remission
C78.1	Sekundäre bösartige Neubildung des Mediastinums	C88.30	Immunproliferative Dünndarmkrankheit: Oh Ang kompl Rem
C78.2	Sekundäre bösartige Neubildung der Pleura	C88.31	Immunproliferative Dünndarmkrankheit: In kompletter Remis

C88.40	Extranod Marginzin-B-Lymphom MALT oA kompl Rem	C94.60	Myelodyspl u -prolifer KH, nicht klassif-bar: oA kompl Remis
C88.41	Extranod Marginzin-B-Lymphom MukosAss Gwb In kompl Rem	C94.61	Myelodyspl u -prolifer KH, nicht klassif-bar: In kompl Remis
C88.70	Sonstige bösartige immunproliferat KH: oA kompl Remis	C94.70	Sonstige nbez Leukämien: Ohne Angabe kompl Remission
C88.71	Sonst bösart immunproliferative KH: In kompletter Remiss	C94.71	Sonst näher bez Leukämien: In kompletter Remiss
C88.90	Bösart immunproliferative KH, nnbez: oA kompl Remis	C95.00	Akute Leukämie nbez Zelltyps: Ohne Ang kompl Remission
C88.91	Bösart immunproliferative KH, nnbez: In kompletter Remiss	C95.01	Akute Leukämie nbez Zelltyps: In kompletter Remission
C90.00	Multiples Myelom: oA einer kompletten Remission	C95.10	Chronische Leukämie nbez Zelltyps: Oh Ang kompl Remis
C90.01	Multiples Myelom: In kompletter Remission	C95.11	Chronische Leukämie nbez Zelltyps: In kompletter Remiss
C90.10	Plasmazellenleukämie: Ohne Angabe einer kompl Remission	C95.70	Sonstige Leukämie nbez Zelltyps: Ohne Ang kompl Remis
C90.11	Plasmazellenleukämie: In kompletter Remission	C95.71	Sonstige Leukämie nbez Zelltyps: In kompletter Remission
C90.20	Extramedullär Plasmazytom: oA einer komplet Remission	C95.8	Leukämie, refraktär auf Standard-Induktionstherapie
C90.21	Extramedulläres Plasmazytom: In kompletter Remission	C95.90	Leukämie, nicht näher bezeichnet: Ohne Ang kompl Remis
C90.30	Solitäres Plasmazytom: oA einer kompletten Remission	C95.91	Leukämie, nicht näher bezeichnet: In kompletter Remission
C90.31	Solitäres Plasmazytom: In kompletter Remission	C96.0	Multifok/-syst (dissm) Langerh-Zell-Histiozytos [AbtLetterSiwe]
C91.00	Akut lymphat Leukämie [ALL]: oA einer komplet Remission	C96.2	Bösartiger Mastzelltumor
C91.01	Akute lymphat Leukämie [ALL]: In komplet Remission	C96.4	Sarkom der dendritischen Zellen (akzessorische Zellen)
C91.10	Chr lymphat Leukäm B-Zell-Typ [CLL]: oA komplet Remis	C96.5	Multifokale u unisystemische Langerhans-Zell-Histiozytose
C91.11	Chr lymphat Leukämie B-Zell-Typ [CLL]: In komplet Remis	C96.6	Unifokale Langerhans-Zell-Histiozytose
C91.30	Prolymphozyt Leukämie B-Zell-Typ: oA komplet Remis	C96.7	So nbez BNB lymphat/blutbildend/verwandtes Gewebe
C91.31	Prolymphozyt Leukämie vom B-Zell-Typ: In komplet Remis	C96.8	Histiozytisches Sarkom
C91.40	Haarzellenleukämie: Ohne Angabe kompl Remission	C96.9	BNB lymphat/blutbildendes/verwandtes Gew, nnbez
C91.41	Haarzellenleukämie: In kompletter Remission	C97	BNB als Primärtumoren an mehreren Lok
C91.50	Adult T-Zell-Lymphom/Leukäm HTLV-1-assoz: oA kompl Rem	D32.0	Gutartige Neubildung Hirnhäute
C91.51	Adult T-Zell-Lymphom/Leukäm HTLV-1-assoz: In kompl Rem	D32.1	Gutartige Neubildung Rückenmarkhäute
C91.60	Prolymphozyt-Leukämie T-Zell-Typ: oA einer komplet Remis	D32.9	Gutartige Neubildung Meningen, nnbez
C91.61	Prolymphozyt-Leukämie vom T-Zell-Typ: In komplet Remis	D33.0	Gutartige Neubildung Gehirn, supratentoriell
C91.70	Sonstige lymphatische Leukämie: Ohne Ang kompl Remiss	D33.1	Gutartige Neubildung Gehirn, infratentoriell
C91.71	Sonstige lymphatische Leukämie: In kompletter Remission	D33.2	Gutartige Neubildung Gehirn, nnbez
C91.80	Reifzellige B-ALL vom Burkitt-Typ: oA einer komplet Remis	D33.3	Gutartige Neubildung Hirnnerven
C91.81	Reifzellige B-ALL vom Burkitt-Typ: In kompletter Remission	D33.4	Gutartige Neubildung Rückenmark
C91.90	Lymphatische Leukämie, nnbez: Ohne Ang kompl Remission	D33.7	Gutartige Neubildung sonst nbez Teile ZNS
C91.91	Lymphatische Leukämie, nnbez: In kompletter Remission	D33.9	Gutartige Neubildung ZNS, nnbez
C92.00	Akute myeloblast Leukämie [AML]: oA einer komplet Remis	D45	Polycythaemia vera
C92.01	Akute myeloblast Leukämie [AML]: In komplet Remis	D46.0	Refraktäre Anämie oh Ringsideroblasten, so bez
C92.10	Chr myelo Leukäm [CML], BCR/ABL-posit: oA kompl Rem	D46.1	Refraktäre Anämie m Ringsideroblasten
C92.11	Chr myelo Leukäm [CML], BCR/ABL-posit: In kompl Rem	D46.2	Refraktäre Anämie m Blastenüberschuß
C92.20	Atyp chr myelo Leukäm, BCR/ABL-negat: oA kompl Rem	D46.4	Refraktäre Anämie, nnbez
C92.21	Atyp chr myelo Leukäm, BCR/ABL-negat: In kompl Rem	D46.5	Refraktäre Anämie mit Mehrlinien-Dysplasie
C92.30	Myelosarkom: Ohne Angabe kompl Remission	D46.6	Myelodyspl Syndr m isoliert del(5q)-Chromosomenanomal
C92.31	Myelosarkom: In kompletter Remission	D46.7	Sonstige myelodysplastische Syndrome
C92.40	Akut Promyelozyt-Leukämie [PCL]: oA komplet Remis	D46.9	Myelodysplastisches Syndrom, nnbez
C92.41	Akute Promyelozyt-Leukämie [PCL]: In komplet Remis	D47.0	Histiozyten-/Mastzelltumor unsich/unbek Verhalt
C92.50	Akute myelomonozytäre Leukämie: Ohne Ang kompl Remiss	D47.1	Chronische myeloproliferative Krankheit
C92.51	Akute myelomonozytäre Leukämie: In kompletter Remission	D47.4	Osteomyelofibrose
C92.60	Akut myelo Leukäm m 11q23-Abnormität: oA kompl Rem	D60.0	Chron erworbene isolierte aplastische Anämie
C92.61	Akut myelo Leukäm mit 11q23-Abnormität: In kompl Rem	D60.1	Transitorische erworb isolierte aplastische Anämie
C92.70	Sonstige myeloische Leukämie: Ohne Ang kompl Remission	D60.8	Sonstige erworb isolierte aplastische Anämien
C92.71	Sonstige myeloische Leukämie: In kompletter Remission	D60.9	Erworbene isolierte aplastische Anämie, nnbez
C92.80	Akut myelo Leukäm m multilineär Dysplas: oA kompl Rem	D61.0	Angeborene aplastische Anämie
C92.81	Akut myelo Leukäm m multilineär Dysplas: In kompl Rem	D61.10	Aplastische Anämie infolge zytostatischer Therapie
C92.90	Myeloische Leukämie, nnbez: Ohne Ang kompl Remission	D61.18	Sonstige arzneimittelinduzierte aplastische Anämie
C92.91	Myeloische Leukämie, nnbez: In kompletter Remission	D61.19	Arzneimittelinduzierte aplastische Anämie, nnbez
C93.00	Akut Monoblast/Monozytenleukämie: oA komplet Remis	D61.2	Aplastische Anämie infolge sonst auß Ursachen
C93.01	Akut Monoblast/Monozytenleukämie: In komplet Remis	D61.3	Idiopathische aplastische Anämie
C93.10	Chron myelomonozytäre Leukämie: oA einer komplet Remis	D61.8	Sonstige nbez aplastische Anämien
C93.11	Chron myelomonozyt Leukämie: In komplet Remis	D61.9	Aplastische Anämie, nnbez
C93.30	Juvenil myelomonozyt Leukämie: oA einer komplet Remis	D65.0	Erworb Afibrinogenämie
C93.31	Juvenile myelomonozytäre Leukämie: In komplet Remis	D65.1	Disseminierte intravas Gerinn [DIG, DIC]
C93.70	Sonstige Monozytenleukämie: Ohne Ang kompl Remission	D65.2	Erworb Fibrinolyseblutung
C93.71	Sonstige Monozytenleukämie: In kompletter Remission	D65.9	DefibrinatSynd, nnbez
C93.90	Monozytenleukämie, nnbez: Ohne Angabe kompl Remission	D66	Hereditärer Faktor-VIII-Mangel
C93.91	Monozytenleukämie, nnbez: In kompletter Remission	D67	Hereditärer Faktor-IX-Mangel
C94.00	Akute Erythroleukämie: oA einer komplet Remission	D68.0	Willebrand-Jürgens-Syndrom
C94.01	Akute Erythroleukämie: In kompletter Remission	D68.1	Hereditärer Faktor-XI-Mangel
C94.20	Akute Megakaryoblastenleukämie: Ohne Ang kompl Remiss	D68.2	Hereditärer Mangel an sonst Gerinnungsfaktoren
C94.21	Akute Megakaryoblastenleukämie: In kompletter Remission	D68.30	Hämorrhag Diathese d Antikoagulanzen
C94.30	Mastzellenleukämie: Ohne Angabe kompl Remission	D68.31	Hämorrhag Diathese d Vermehrung Antikörper geg Faktor VIII
C94.31	Mastzellenleukämie: In kompletter Remission	D68.32	Hämorrhag Diathese d Vermehrung Antikörp geg so GerinFakt
C94.40	Akut Panmyelose m Myelofibrose: oA komplet Remis	D68.38	Sonstige hämorrhag Diathese d sonst u nnbez Antikörper
C94.41	Akute Panmyelose mit Myelofibrose: In komplet Remis	D68.4	Erworben Mangel an Gerinnungsfaktoren

D68.5	Primäre Thrombophilie	D82.1	Di-George-Syndrom
D68.6	Sonstige Thrombophilien	D82.2	Immundef m disproport Kleinwuchs
D68.8	Sonstige nbez Koagulopathien	D82.3	Immundefekt m hereditär defekter Reakt auf EBV
D68.9	Koagulopathie, nnbez	D82.4	Hyperimmunglobulin-E[IgE]-Syndrom
D69.0	Purpura anaphylactoides	D82.8	Immundefekte in Verbind m and nbez schw Defekten
D69.1	Qualitative Thrombozytendefekte	D82.9	Immundefekt in Verbindung m schwer Defekt, nnbez
D69.2	Sonstige nichtthrombozytopenische Purpura	D83.0	Variab Immundef überw Abweich B-Zellen-Zahl/-Funkt
D69.3	Idiopathische thrombozytopenische Purpura	D83.1	Variab Immundef m überw immunregulator T-Zell-Stör
D69.40	Sonst prim ThromboPen, transfusrefr	D83.2	Variab Immundef m AutoAK gg B-/T-Zellen
D69.41	Sonst prim ThromboPen, n transfusrefr bez	D83.8	Sonstige variable Immundefekte
D69.52	Heparin-induzierte Thrombozytopenie Typ I	D83.9	Variabler Immundefekt, nnbez
D69.53	Heparin-induzierte Thrombozytopenie Typ II	D84.0	Lymphozytenfunktion-Antigen-1[LFA-1]-Defekt
D69.57	Sonst sek ThromboPen, transfusionsrefraktär	D84.1	Defekte im Komplementsystem
D69.58	Sonst sek ThromboPen, n transfusionsrefraktär	D84.8	Sonstige nbez Immundefekte
D69.59	Sekundäre Thrombozytopenie, nicht näher bezeichnet	D84.9	Immundefekt, nnbez
D69.60	ThromboPen, nnbez, transfusrefr	D86.0	Sarkoidose Lunge
D69.61	ThromboPen, nnbez, n transfusrefr bez	D86.1	Sarkoidose Lymphknoten
D69.8	Sonstige nbez hämorrhagische Diathesen	D86.2	Sarkoidose Lunge m Sarkoidose LK
D69.9	Hämorrhagische Diathese, nnbez	D86.3	Sarkoidose Haut
D70.0	Angeb Agranulozyt u Neutropen	D86.8	Sarkoidose an sonst u komb Lok
D70.10	Arzneimittelinduz Agranulozyt/Neutropenie: Krit Ph < 4Tg	D86.9	Sarkoidose, nnbez
D70.11	Arzneimittelinduz Agranulozyt/Neutropenie: Krit Ph 10-19Tg	D89.0	Polyklonale Hypergammaglobulinämie
D70.12	Arzneimittelinduz Agranulozyt/Neutropenie: Krit Ph > 19Tg	D89.1	Kryoglobulinämie
D70.13	Arzneimittelinduz Agranulozyt/Neutropenie: Krit Ph 4 - < 7Tg	D89.2	Hypergammaglobulinämie, nnbez
D70.14	Arzneimittelinduz Agranulozyt/Neutropen: Krit Ph 7 - < 10Tg	D89.3	Immunrekonstitutionssyndrom
D70.18	Sonst VerForm arzneimittelinduz Agranulozyt/Neutropenie	D89.8	Sonst nbez Stör m Beteiligung Immunsystem, aonkl
D70.19	Arzneimittelinduz Agranulozyt/Neutropenie, nnbez	D89.9	Störung m Beteiligung Immunsystem, nnbez
D70.3	Sonstige Agranulozytose	D90	Immunkompr n Bestrahl/Chemother/sonst immunsupp Maßn
D70.5	Zyklische Neutropenie	E51.1	Beriberi
D70.6	Sonstige Neutropenie	E51.2	Wernicke-Enzephalopathie
D70.7	Neutropenie, nicht näher bezeichnet	E51.8	Sonstige Manifestationen Thiaminmangel
D71	Funktionelle Störungen neutrophile Granulozyten	E70.0	Klassische Phenylketonurie
D72.0	Genetisch bedingte Leukozytenanomalien	E70.1	Sonstige Hyperphenylalaninämien
D73.0	Hyposplenismus	E70.2	Störungen TyrosinSW
D73.1	Hypersplenismus	E70.3	Albinismus
D73.2	Chronisch-kongestive Splenomegalie	E70.8	Sonstige Störungen SW aromatischer Aminosäuren
D73.3	Abszeß Milz	E70.9	Störung SW aromatischer Aminosäuren, nnbez
D73.5	Infarzierung Milz	E71.0	Ahornsirup- (Harn-) KH
D74.0	Angeborene Methämoglobinämie	E71.1	Sonstige Störungen SW verzweigter Aminosäuren
D74.8	Sonstige Methämoglobinämien	E71.2	Störung SW verzweigter Aminosäuren, nnbez
D74.9	Methämoglobinämie, nnbez	E71.3	Störungen FettsäureSW
D75.0	Familiäre Erythrozytose	E72.0	Störungen Aminosäuretransport
D75.1	Sekundäre Polyglobulie [Polyzythämie]	E72.1	Störungen SW schwefelhaltiger Aminosäuren
D75.8	Sonstige nbez KH des Blutes und der blutbildenden Organe	E72.2	Störungen Harnstoffzyklus
D75.9	Krankheit des Blutes und der blutbildenden Organe, nnbez	E72.3	Störungen Lysin- u HydroxylysinSW
D76.1	Hämophagozytäre Lymphohistiozytose	E72.4	Störungen OrnithinSW
D76.2	Hämophagozytäres Syndrom bei Infektionen	E72.5	Störungen GlyzinSW
D76.3	Sonstige Histozytose-Syndrome	E72.8	Sonstige nbez Störungen AminosäureSW
D77	Sonst Kh des Blutes u der blutbildenden Org bei aokl KH	E72.9	Störung Aminosäurestoffwechsels, nnbez
D80.0	Hereditäre Hypogammaglobulinämie	E73.0	Angeborener Laktasemangel
D80.1	Nichtfamiliäre Hypogammaglobulinämie	E73.1	Sekundärer Laktasemangel
D80.2	Selektiver Immunglobulin-A-Mangel [IgA-Mangel]	E73.8	Sonstige Laktoseintoleranz
D80.3	Selekt Mangel Immunglobulin-G-Subkl [IgG-Subkl]	E73.9	Laktoseintoleranz, nnbez
D80.4	Selektiver Immunglobulin-M-Mangel [IgM-Mangel]	E74.0	Glykogenspeicherkrankheit [Glykogenose]
D80.5	Immundefekt b erhöhtem Immunglobulin M [IgM]	E74.1	Störungen Fruktosestoffwechsel
D80.6	AK-Mangel b Normo-/Hypergammaglobulinämie	E74.2	Störungen Galaktosestoffwechsel
D80.7	Transit Hypogammaglobulinämie im Kindesalter	E74.3	So Störungen intestinale Kohlenhydratabsorption
D80.8	Sonst Immundefekte m vorherrsch AK-Mangel	E74.4	Störungen PyruvatSW u Glukoneogenese
D80.9	Immundefekt m vorherrsch AK-Mangel, nnbez	E74.8	Sonstige nbez Störungen KohlenhydratSW
D81.0	Schwer komb Immundefekt [SCID] m retikul Dysgenes	E74.9	Störung Kohlenhydratstoffwechsel, nnbez
D81.1	Schwer komb Immundef [SCID] m niedr T-/B-Zellen-Z	E75.0	GM2-Gangliosidose
D81.2	Schwer komb Immundef [SCID] m niedr/norm B-Zellen-Z	E75.1	Sonstige Gangliosidosen
D81.3	Adenosindesaminase[ADA]-Mangel	E75.2	Sonstige Sphingolipidosen
D81.4	Nezelof-Syndrom	E75.3	Sphingolipidose, nnbez
D81.5	Purin nukleosid-Phosphorylase[PNP]-Mangel	E75.4	Neuronale Zeroidlipofuszinose
D81.6	Haupthistokompat-Kompl-KI-I-Defekt [MHC-KI-I-D]	E75.5	Sonstige Störungen Lipidspeicherung
D81.7	Haupthistokompat-Kompl-KI-II-Defekt [MHC-KI-II-D]	E75.6	Störung Lipidspeicherung, nnbez
D81.8	Sonstige kombinierte Immundefekte	E76.0	Mukopolysaccharidose, Typ I
D81.9	Kombinierter Immundefekt, nnbez	E76.1	Mukopolysaccharidose, Typ II
D82.0	Wiskott-Aldrich-Syndrom	E76.2	Sonstige Mukopolysaccharidosen

E76.3	Mukopolysaccharidose, nnbez	G23.2	Striatonigrale Degeneration
E76.8	Sonstige Störungen Glykosaminoglykan-SW	G23.8	Sonstige nbez degenerative KH Basalganglien
E76.9	Störung Glykosaminoglykan-SW, nnbez	G23.9	Degenerative KH Basalganglien, nnbez
E77.0	Defekte posttranslational Modifikat lysosom Enzyme	G31.81	Mitochondriale Zytopathie
E77.1	Defekte b Glykoproteinabbau	G35.0	Erstmanifestation einer multiplen Sklerose
E77.8	Sonstige Störungen GlykoproteinSW	G35.10	MS m schubförm Verl: OA akute Exazerbation od Progress
E77.9	Störung Glykoproteinstoffwechsels, nnbez	G35.11	MS m schubförm Verl: MA akute Exazerbation od Progress
E84.0	Zystische Fibrose mit Lungenmanifestationen	G35.20	MS m prim chron Verl: OA akute Exazerbation od Progress
E84.1	Zystische Fibrose mit Darmmanifestationen	G35.21	MS m prim chron Verl: MA akute Exazerbation od Progress
E84.80	Zystische Fibrose mit Lungen- und Darm-Manifestation	G35.30	MS m sek chron Verl: OA akute Exazerbation od Progress
E84.87	Zystische Fibrose mit sonstigen multiplen Manifestationen	G35.31	MS m sek chron Verl: MA akute Exazerbation od Progress
E84.88	Zystische Fibrose mit sonstigen Manifestationen	G35.9	Multiple Sklerose, nicht näher bezeichnet
E85.0	Nichtneuropathische heredofamiliäre Amyloidose	G36.0	Neuromyelitis optica [Devic-KH]
E85.1	Neuropathische heredofamiliäre Amyloidose	G36.1	Akut u subak hämorrhag Leukoenzephalitis [Hurst]
E85.2	Heredofamiliäre Amyloidose, nnbez	G36.8	Sonstige nbez akute disseminierte Demyelinisation
E85.3	Sekundäre systemische Amyloidose	G36.9	Akute disseminierte Demyelinisation, nnbez
G00.0	Meningitis durch Haemophilus influenzae	G37.0	Diffuse Hirnsklerose
G00.1	Pneumokokkenmeningitis	G37.1	Zentrale Demyelinisation Corpus callosum
G00.2	Streptokokkenmeningitis	G37.2	Zentrale pontine Myelinolyse
G00.3	Staphylokokkenmeningitis	G37.3	Myelitis transversa acuta b demyelinisier KH ZNS
G00.8	Sonstige bakterielle Meningitis	G37.4	Subakute nekrotisierende Myelitis [Foix-Alajouanine-Synd]
G00.9	Bakterielle Meningitis, nnbez	G37.5	Konzentr Sklerose [Baló-KH]
G01	Meningitis bei aokl bakteriellen Krankheiten	G37.8	Sonst nbez demyelinisierende KH ZNS
G02.0	Meningitis bei aokl Viruskrankheiten	G37.9	Demyelinisierende KH ZNS, nnbez
G02.1	Meningitis bei aokl Mykosen	G40.00	Pseudo-Lennox-Syndrom
G02.8	Meningitis bei sonst nbez aokl infektiösen u parasitären KH	G40.01	CSWS
G03.0	Nichteitrige Meningitis	G40.02	Benign psychomotor Epilep [terror fits]
G03.1	Chronische Meningitis	G40.08	So lokbez (fok) (part) idiop Epil/epil Synd m fok beg Anf
G03.2	Benigne rezidiv Meningitis [Mollaret-Meningitis]	G40.09	Lokbez (fok) (part) idiop Epilep/epil Synd m fok beg Anf, nnbez
G03.8	Meningitis d sonstige nbez Ursachen	G40.1	Lokbez (fok) (part) idiop Epilep/epil Synd m einf fok Anf
G03.9	Meningitis, nnbez	G40.2	Lokbez (fok) (part) idiop Epil/epil Synd m komplex fok Anf
G04.0	Akute disseminierte Enzephalitis	G40.3	Generalisierte idiopath Epilepsie u epilept Synd
G04.1	Tropische spastische Paraplegie	G40.4	Sonst generalisierte Epilepsie u epileptische Synd
G04.2	Bakt Meningoenzephalitis u Meningomyelitis, aokl	G40.5	Spezielle epileptische Syndrome
G04.8	Sonst Enzephalitis, Myelitis u Enzephalomyelitis	G40.6	Grand-mal-Anfälle, nnbez (m/oh Petit mal)
G04.9	Enzephalitis, Myelitis u Enzephalomyelitis, nnbez	G41.0	Grand-mal-Status
G05.0	Enzephal Myelitis Enzephalomyelit b aokl bakt KH	G41.1	Petit-mal-Status
G05.1	Enzephal Myelitis Enzephalomyelit b aokl Virus-KH	G41.2	Status epilepticus m komplexfokalen Anfällen
G05.2	Enzephal Myelitis Enzephalom b so aokl inf/par KH	G60.0	Hereditäre sensomotorische Neuropathie
G05.8	Enzephal Myelitis Enzephalomyelit b so aokl KH	G60.1	Refsum-Krankheit
G06.0	Intrakran Abszeß u intrakranielles Granulom	G60.2	Neuropathie in Verbindung m hereditärer Ataxie
G06.1	Intraspinaler Abszeß u intraspinale Granulom	G60.3	Idiopathische progressive Neuropathie
G06.2	Extraduraler u subduraler Abszeß, nnbez	G60.8	Sonst hereditäre u idiopathische Neuropathien
G07	Intrakran u intraspinal Absz u Granulom b aokl KH	G60.9	Hereditäre u idiopathische Neuropathie, nnbez
G08	Intrakran u intraspinal Phlebitis u Thrombophlebitis	G61.0	Guillain-Barré-Syndrom
G09	Folgen entzündlicher KH ZNS	G61.1	Serumpolyneuropathie
G10	Chorea Huntington	G61.8	Sonstige Polyneuritiden
G11.0	Angeborene nichtprogressive Ataxie	G61.9	Polyneuritis, nnbez
G11.1	Früh beginnende zerebellare Ataxie	G62.0	Arzneimittelinduzierte Polyneuropathie
G11.2	Spät beginnende zerebellare Ataxie	G62.1	Alkohol-Polyneuropathie
G11.3	Zerebellare Ataxie defekt DNA-Reparatursystem	G62.2	Polyneuropathie d sonstige toxische Agenzien
G11.4	Hereditäre spastische Paraplegie	G62.80	Critical-illness-Polyneuropathie
G11.8	Sonstige hereditäre Ataxien	G62.88	Sonst nbez Polyneuropath
G11.9	Hereditäre Ataxie, nnbez	G62.9	Polyneuropathie, nnbez
G12.0	Infant spin Muskelatrophie, Typ I [Werdnig-Hoffm]	G63.0	Polyneuropathie b aokl inf u parasit KH
G12.1	Sonstige vererbte spinale Muskelatrophie	G63.1	Polyneuropathie b Neubildungen
G13.0	Paraneoplastische Neuromyopathie u Neuropathie	G63.2	Diabetische Polyneuropathie
G13.1	So Systematroph, vorwieg ZNS betreff, b Neubild	G63.3	Polyneuropathie b sonst endokrinen u Stoffwechsel-KH
G13.2	Systematrophie, vorwieg ZNS betreff, b Myxödem	G63.4	Polyneuropathie b alimentären Mangelzuständen
G13.8	Systematrophie, vorwieg ZNS betreff, b so aokl KH	G63.5	Polyneuropathie b System-KH Bindegewebe
G20.10	Prim Parkins-Synd mäß/schwer Beeintr: Oh Wirkungsflukt	G63.6	Polyneuropathie b sonst KH Muskel-Skelett-System
G20.11	Prim Parkins-Synd mäß/schwer Beeintr: M Wirkungsflukt	G63.8	Polyneuropathie b sonst aokl KH
G20.20	Prim Parkins-Synd schwerst Beeintr: Oh Wirkungsflukt	G64	Sonstige KH peripheres Nervensystem
G20.21	Prim Parkins-Synd schwerst Beeintr: M Wirkungsflukt	G70.0	Myasthenia gravis
G21.0	Malignes Neuroleptika-Syndrom	G70.1	Toxische neuromuskuläre KH
G21.1	Sonst arzneimittelinduziertes Parkinson-Synd	G70.2	Angeb od entwicklungsbedingte Myasthenie
G21.2	Parkinson-Syndrom d sonst exogene Agenzien	G70.8	Sonstige nbez neuromuskuläre KH
G21.3	Postenzephalitisches Parkinson-Syndrom	G70.9	Neuromuskuläre KH, nnbez
G23.0	Hallervorden-Spatz-Syndrom	G71.0	Muskeldystrophie
G23.1	Progres supranukl Ophthalmopleg [Steele-Rich-Olsz-Synd]	G71.1	Myotone Syndrome

G71.2	Angeborene Myopathien	I60.8	Sonstige Subarachnoidalblutung
G71.3	Mitochondriale Myopathie, aonkl	I60.9	Subarachnoidalblutung, nnbez
G71.8	Sonstige primäre Myopathien	I61.0	Intrazereb Blutung Großhirnhemisphäre, subkortikal
G71.9	Primäre Myopathie, nnbez	I61.1	Intrazereb Blutung Großhirnhemisphäre, kortikal
G72.0	Arzneimittelinduzierte Myopathie	I61.2	Intrazereb Blutung Großhirnhemisphäre, nnbez
G72.1	Alkoholmyopathie	I61.3	Intrazerebrale Blutung Hirnstamm
G72.2	Myopathie d sonstige toxische Agenzien	I61.4	Intrazerebrale Blutung Kleinhirn
G72.3	Periodische Lähmung	I61.5	Intrazerebrale intraventrikuläre Blutung
G72.4	Entzündliche Myopath, aonkl	I61.6	Intrazerebrale Blutung an mehreren Lok
G72.80	Critical-illness-Myopathie	I61.7	Dissektion zerebraler Arterien
G72.88	Sonst nbez Myopath	I67.10	Zerebrales Aneurysma (erworben)
G72.9	Myopathie, nnbez	I67.11	Zerebrale arteriovenöse Fistel (erworben)
G73.0	Myastheniesyndrome b endokrinen Krankheiten	I67.2	Zereb Atheroskl
G73.1	Lambert-Eaton-Syndrom	I67.3	Progressive subkortik vaskul Enzephalopathie
G73.2	Sonstige Myastheniesyndrome b Neubildungen	I67.4	Hypertensive Enzephalopathie
G73.3	Myastheniesyndrome b sonst aokl KH	I67.5	Moyamoya-Syndrom
G73.4	Myopathie b aokl inf und parasitären KH	I67.6	Nichteitrige Thrombose intrakranielles Venensyst
G73.5	Myopathie b endokrinen Krankheiten	I67.7	Zerebrale Arteriitis, aonkl
G73.6	Myopathie b Stoffwechselkrankheiten	I67.80	Vasospasmen bei Subarachnoidalblutung
G73.7	Myopathie b sonst aokl KH	I68.0	Zerebrale Amyloidangiopathie
G80.0	Spastische tetraplegische Zerebralparese	I68.1	Zerebrale Arteriitis b aokl infek u parasitären KH
G80.1	Spastische diplegische Zerebralparese	I68.2	Zerebrale Arteriitis b sonst aokl KH
G80.2	Infantile hemiplegische Zerebralparese	I71.00	Dissektion Aorta nnbez Lok, oh Angabe einer Ruptur
G80.3	Dyskinetische Zerebralparese	I71.01	Dissektion Aorta thoracica, ohne Angabe einer Ruptur
G80.4	Ataktische Zerebralparese	I71.02	Dissektion Aorta abdominalis, ohne Angabe einer Ruptur
G80.8	Sonstige infantile Zerebralparese	I71.03	Dissektion Aorta, thorakoabdominal, oh Angabe einer Ruptur
G80.9	Infantile Zerebralparese, nnbez	I71.04	Dissektion Aorta nnbez Lokalisation, rupturiert
G81.0	Schlaff Hemipares u Hemipleg	I71.05	Dissektion Aorta thoracica, rupturiert
G81.1	Spast Hemipares u Hemipleg	I71.06	Dissektion Aorta abdominalis, rupturiert
G81.9	Hemipares u Hemipleg, nnbez	I71.07	Dissektion Aorta, thorakoabdominal, rupturiert
G90.3	Multisystem-Atrophie	I71.1	Aneurysma Aorta thoracica, rupturiert
G91.0	Hydrocephalus communicans	I71.2	Aneurysma Aorta thoracica, oh Angabe einer Ruptur
G91.1	Hydrocephalus occlusus	I71.3	Aneurysma Aorta abdominalis, rupturiert
G92	Toxische Enzephalopathie	I71.4	Aneurysma Aorta abdominalis, oh Angabe einer Ruptur
G93.0	Hirnzysten	I71.5	Aortenaneurysma, thorakoabdominal, rupturiert
G93.5	Compressio cerebri	I71.6	Aortenaneurysma, thorakoabdominal, oh Ang einer Ruptur
G93.6	Hirnödem	I77.2	Arterienruptur
G93.7	Reye-Syndrom	I85.0	Ösophagusvarizen m Blutung
I01.1	Akute rheumatische Endokarditis	J05.1	Akute Epiglottitis
I01.2	Akute rheumatische Myokarditis	J39.0	Retropharyngealabszess und Parapharyngealabszess
I21.0	Akuter transmuraler Myokardinfarkt Vorderwand	J46	Status asthmaticus
I21.1	Akuter transmuraler Myokardinfarkt Hinterwand	J67.0	Farmerlunge
I21.2	Akuter transmuraler Myokardinf an sonst Lok	J67.1	Bagassose
I21.3	Akuter transmuraler Myokardinf an nnbez Lok	J67.2	Vogelzüchterlunge
I21.4	Akuter subendokardialer Myokardinfarkt	J67.3	Suberose
I23.0	Hämoperikard als akut Komplik nach akut Myokardinf	J67.4	Malzarbeiter-Lunge
I23.1	ASD als akute Komplik nach akut Myokardinf	J67.5	Pilzarbeiter-Lunge
I23.2	VSD als akute Komplik nach akut Myokardinf	J67.6	Ahornrindenschäler-Lunge
I23.3	Ruptur Herzwand oh Hämoperik als ak Komplik ak MI	J67.7	Befeuchter- u Klimaanlage-Lunge
I23.4	Ruptur Chordae tendineae als ak Komplik ak MI	J67.8	Allergische Alveolitis d organ Stäube
I23.5	Papillarmuskelruptur als ak Komplik nach ak MI	J67.9	Allergische Alveolitis d nnbez organ Staub
I23.6	Thrombose Vorhof/HOhr/Kammer ak Komplik nach ak MI	J80	Atemnotsyndrom des Erwachsenen [ARDS]
I25.5	Ischämische Kardiomyopathie	J84.1	Sonstige interstitielle Lungen-KH m Fibrose
I26.0	Lungenembolie mit Angabe eines akuten Cor pulmonale	J85.0	Gangrän u Nekrose Lunge
I26.9	Lungenembolie ohne Angabe eines akuten Cor pulmonale	J85.1	Abszeß d Lunge m Pneumonie
I27.0	Primäre pulmonale Hypertonie	J85.2	Abszeß d Lunge oh Pneumonie
I31.3	Perikarderguß (nichtentzündlich)	J85.3	Abszeß d Mediastinum
I33.0	Akute und subakute infektiöse Endokarditis	J86.0	Pyothorax m Fistel
I40.0	Infektiöse Myokarditis	J86.9	Pyothorax oh Fistel
I42.0	Dilatative Kardiomyopathie	J93.0	Spontaner Spannungspneumothorax
I42.1	Hypertrophische obstruktive Kardiomyopathie	J95.1	Akute pulmonale Insuffizienz nach Thorax-OP
I44.2	Atrioventrikulärer Block 3. Grades	K12.20	Mund- (Boden-) Phlegmone
I60.0	SubarachBlutung, von Karotissiphon/-bifurkation ausgeh	K12.21	SubmandAbsz oA Ausbreit n mediast/parapharyng/zervik
I60.1	SubarachBlutung, von A cerebri media ausgehend	K12.22	SubmandAbsz m Ausbreit n mediast/parapharyng/zervik
I60.2	SubarachBlutung, von A communicans ant ausgehend	K22.3	Perforation Ösophagus
I60.3	SubarachBlutung, von A communicans post ausgehend	K25.0	Ulcus ventriculi, akut, m Blutung
I60.4	SubarachBlutung, von A basilaris ausgehend	K25.1	Ulcus ventriculi, akut, m Perforation
I60.5	SubarachBlutung, von A vertebralis ausgehend	K25.2	Ulcus ventriculi, akut, m Blutg u Perf
I60.6	SubarachBlutung, von sonst intrakran Aa ausgehend	K26.0	Ulcus duodeni, akut, m Blutung
I60.7	SubarachBlutung, von nnbez intrakran A ausgehend	K26.1	Ulcus duodeni, akut, m Perforation

Prä-MDC
A13

K26.2	Ulcus duodeni, akut, m Blutung u Perforation	M84.43	Pathologische Fraktur, aonkl, Unterarm
K40.10	Doppelseitige Hern ing m Gangr, n Rezidivhern bez	M84.44	Pathologische Fraktur, aonkl, Hand
K40.11	Doppelseitige Hern ing m Gangr, Rezidivhernie	M84.45	Pathologische Fraktur, aonkl, Becken/OS
K40.40	Hern ing, eins/oh SeitAng, m Gangr, n Rezidivhern bez	M84.46	Pathologische Fraktur, aonkl, Unterschenkel
K40.41	Hern ing, eins/oh SeitAng, m Gangr, Rezidivhernie	M84.47	Pathologische Fraktur, aonkl, Knöchel/Fuß
K41.1	Doppelseitige Hernia femoralis m Gangrän	M84.48	Pathologische Fraktur, aonkl, sonstige Lok
K41.4	Hern fem, eins/oh SeitAng, m Gangrän	M84.49	Pathologische Fraktur, aonkl, nnbez Lokalisationen
K42.1	Hernia umbilicalis m Gangrän	N00.0	Akut nephrit Synd, minimale glomeruläre Läsion
K43.1	Hernia ventralis m Gangrän	N00.1	Akut nephrit Synd, fokale u segment glomerul Läsionen
K44.1	Hernia diaphragmatica m Gangrän	N00.2	Akut nephrit Synd, diffuse membranöse GN
K45.1	Sonstige nbez abdominale Hernien m Gangrän	N00.3	Akut nephrit Synd, diffuse mesangioproliferative GN
K63.1	Perforation Darm (nichttraumatisch)	N00.4	Akut nephrit Synd, diffuse endokap-prolif GN
K65.0	Akute Peritonitis	N00.5	Akut nephrit Synd, diffuse mesangiokapilläre GN
K66.0	Peritoneale Adhäsionen	N00.6	Akut nephrit Synd, Dense-deposit-KH
K66.1	Hämoperitoneum	N00.7	Akut nephrit Synd, GN m diffuser Halbmondbildung
K66.8	Sonstige nbez KH Peritoneum	N00.8	Akut nephrit Synd, sonst morpholog Veränderungen
K66.9	KH Peritoneum, nnbez	N00.9	Akut nephrit Synd, Art morpholog Veränderung nnbez
K67.0	Chlamydienperitonitis	N05.0	Nnbez nephrit Synd, minimale glomeruläre Läsion
K67.1	Gonokokkenperitonitis	N10	Akute tubulointerstitielle Nephritis
K67.2	Syphilitische Peritonitis	N13.3	Sonstige u nnbez Hydronephrose
K67.3	Tuberkulöse Peritonitis	N17.0	Akutes Nierenversagen m Tubulusnekrose
K67.8	Sonst KH Peritoneum b aokl InfektionsKH	N17.1	Akutes Nierenversagen m akuter Rindennekrose
K70.4	Alkoholisches Leberversagen	N17.2	Akutes Nierenversagen m Marknekrose
K72.0	Akutes u subakutes Leberversagen	N17.8	Sonstiges akutes Nierenversagen
K72.73	Hepatische Enzephalopathie Grad 3	N17.9	Akutes Nierenversagen, nnbez
K72.74	Hepatische Enzephalopathie Grad 4	N18.4	Chron Nierenkrankheit, Stadium 4
K74.3	Primäre biliäre Zirrhose	N18.5	Chron Nierenkrankheit, Stadium 5
K75.0	Leberabszeß	N25.1	Renaler Diabetes insipidus
K75.1	Phlebitis Pfortader	N49.80	Fournier-Gangrän beim Mann
K75.4	Autoimmune Hepatitis	O14.1	Schwere Präeklampsie
K76.7	Hepatorenales Syndrom	O14.2	HELLP-Syndrom
K85.01	Idiopathische akute Pankreatitis: M Organkompl	O15.0	Eklampsie während Schwangerschaft
K85.11	Biliäre akute Pankreatitis: M Organkompl	O15.1	Eklampsie unter Geburt
K85.21	Alkoholinduzierte akute Pankreatitis: M Organkompl	O15.2	Eklampsie im Wochenbett
K85.31	Medikamenten-induzierte akute Pankreatitis: M Organkompl	Q00.0	Anenzephalie
K85.81	Sonst akute Pankreatitis: M Organkompl	Q00.1	Kraniorhachischisis
K85.91	Akute Pankreatitis, nnbez: M Organkompl	Q00.2	Inienzephalie
K91.80	Generalisierte Mukositis b Immunkompr	Q01.0	Frontale Enzephalozele
K93.0	TB Darm, Peritoneum u Mesenteriallymphknoten	Q01.1	Nasofrontale Enzephalozele
K93.1	Megakolon b Chagas-KH	Q01.2	Okzipitale Enzephalozele
K93.21	Stadium 1 akut Verdauungstrakt-Graft-vers-host-KH	Q01.8	Enzephalozele sonstiger Lokalisationen
K93.22	Stadium 2 akut Verdauungstrakt-Graft-vers-host-KH	Q01.9	Enzephalozele, nnbez
K93.23	Stadium 3 akut Verdauungstrakt-Graft-vers-host-KH	Q02	Mikrozephalie
K93.24	Stadium 4 akut Verdauungstrakt-Graft-vers-host-KH	Q03.0	Fehlbildungen Aquaeductus cerebri
L51.20	Tox epiderm Nekrolys [Lyell-Syndrom], Befall < 30% KöOF	Q03.1	Atresie Apertura mediana/Apertura laterales 4 Ventrikel
L51.21	Tox epiderm Nekrolys [Lyell-Syndrom], Befall >= 30% KöOF	Q03.8	Sonstiger angeborener Hydrozephalus
M31.1	Thrombotische Mikroangiopathie	Q03.9	Angeborener Hydrozephalus, nnbez
M31.2	Letales Mittelliniengranulom	Q04.0	Angeborene Fehlbildungen Corpus callosum
M31.3	Wegener-Granulomatose	Q04.1	Arrhinenzephalie
M31.4	Aortenbogen-Syndrom [Takayasu-Syndrom]	Q04.2	Holoprosenzephalie-Syndrom
M31.5	Riesenzellarteriitis b Polymyalgia rheumatica	Q04.3	Sonstige Reduktionsdeformitäten Gehirn
M32.1	Syst Lupus erythematodes m Bet Org/Organsyst	Q04.4	Septooptische Dysplasie
M48.40	Ermüdungsbruch Wirbel, mehrere Lok WS	Q04.5	Megalenzephalie
M48.41	Ermüdungsbruch Wirbel, Okzipito-Atlanto-Axialbereich	Q04.6	Angeborene Gehirnzysten
M48.42	Ermüdungsbruch Wirbels, Zervikalbereich	Q04.8	Sonst nbez angeborene Fehlbildungen Gehirn
M48.43	Ermüdungsbruch Wirbel, Zervikothorakalbereich	Q04.9	Angeborene Fehlbildung Gehirn, nnbez
M48.44	Ermüdungsbruch Wirbel, Thorakalbereich	Q05.0	Zervikale Spina bifida m Hydrozephalus
M72.60	Nekrotis Faszitis, Mehr Lok	Q05.1	Thorakale Spina bifida m Hydrozephalus
M72.61	Nekrotis Faszitis, Schulterreg	Q05.2	Lumbale Spina bifida m Hydrozephalus
M72.62	Nekrotis Faszitis, Oberarm	Q05.3	Sakrale Spina bifida m Hydrozephalus
M72.63	Nekrotis Faszitis, Unterarm	Q05.4	Nnbez Spina bifida m Hydrozephalus
M72.64	Nekrotis Faszitis, Hand	Q05.5	Zervikale Spina bifida oh Hydrozephalus
M72.65	Nekrotis Faszitis, Beckenreg/OS	Q05.6	Thorakale Spina bifida oh Hydrozephalus
M72.66	Nekrotis Faszitis, Unterschenkel	Q05.7	Lumbale Spina bifida oh Hydrozephalus
M72.67	Nekrotis Faszitis, Knöchel/Fuß	Q05.8	Sakrale Spina bifida oh Hydrozephalus
M72.68	Nekrotis Faszitis, Sonstige	Q05.9	Spina bifida, nnbez
M72.69	Nekrotis Faszitis, Lok nnbez	Q06.0	Amyelie
M84.40	Pathologische Fraktur, aonkl, mehrere Lok	Q06.1	Hypoplasie u Dysplasie Rückenmark
M84.41	Pathologische Fraktur, aonkl, Schulterregion	Q06.2	Diastematomyelie
M84.42	Pathologische Fraktur, aonkl, Oberarm	Q06.3	Sonst angeborene Fehlbildung Cauda equina

Q06.4	Hydromyelie	Q27.3	Arteriovenöse Fehlbildung periphere Gefäße
Q06.8	Sonst nbez angeborene Fehlbildungen RM	Q27.4	Angeborene Phlebektasie
Q06.9	Angeborene Fehlbildung Rückenmark, nnbez	Q27.8	Sonst nbez angeb Fehlbildungen peripheres Gefäßsystem
Q07.0	Arnold-Chiari-Syndrom	Q27.9	Angeb Fehlbildung peripheres Gefäßsystem, nnbez
Q07.8	Sonst nbez angeborene Fehlbildungen Nervensystem	Q28.00	Angeborenes art-ven Aneurysma der präzerebr Gefäße
Q07.9	Angeborene Fehlbildung Nervensystem, nnbez	Q28.01	Angeborene arteriovenöse Fistel der präzerebralen Gefäße
Q20.0	Truncus arteriosus communis	Q28.08	Sonst angeb art-ven Fehlbildg d präzerebralen Gefäße
Q20.1	Re Doppelausstromventrikel [Double outlet right ventricle]	Q28.09	Angeborene art-ven Fehlbildg d präzerebr Gefäße, nnbez
Q20.2	Linker Doppelausstromventrikel [Double outlet left ventricle]	Q28.10	Angeborenes Aneurysma der präzerebralen Gefäße
Q20.3	Diskordante ventrikuloarterielle Verbindung	Q28.11	Angeborene Fistel der präzerebralen Gefäße
Q20.4	Doppelleinstromventrikel [Double inlet ventricle]	Q28.18	Sonst angeborene Fehlbildg d präzerebralen Gefäße
Q20.5	Diskordante atrioventrikuläre Verbindung	Q28.19	Angeborene Fehlbildung d präzerebralen Gefäße, nnbez
Q20.6	Vorhofisomerismus	Q28.20	Angeborenes art-ven Aneurysma d zerebralen Gefäße
Q20.8	Sonst angeb Fehlbildung Herzhöhlen u verbind Strukturen	Q28.21	Angeborene arteriovenöse Fistel der zerebralen Gefäße
Q20.9	Angeb Fehlbildung Herzhöhlen u verbind Strukturen, nnbez	Q28.28	Sonst angeborene art-ven Fehlbildg d zerebralen Gefäße
Q21.0	Ventrikelseptumdefekt	Q28.29	Angeborene art-ven Fehlbildg d zerebr Gefäße, nnbez
Q21.1	Vorhofseptumdefekt	Q28.30	Angeborenes Aneurysma der zerebralen Gefäße
Q21.2	Defekt Vorhof- u Kammerseptum	Q28.31	Angeborene Fistel der zerebralen Gefäße
Q21.3	Fallot-Tetralogie	Q28.38	Sonstige angeborene Fehlbildungen der zerebralen Gefäße
Q21.4	Aortopulmonaler Septumdefekt	Q28.39	Angeborene Fehlbildung d zerebr Gefäße, nnbez
Q21.80	Fallot-Pentalogie	Q28.80	Sonstiges angeborenes Aneurysma
Q21.88	Sonst angeborene Fehlbildung der Herzsepten	Q28.81	Sonstige angeborene Fistel des Kreislaufsystems
Q21.9	Angeborene Fehlbildung Herzseptum, nnbez	Q28.88	Sonst näher bez angeborene Fehlbildgen d Kreislaufsystems
Q22.0	Pulmonalklappenatresie	Q28.9	Angeborene Fehlbildung Kreislaufsystem, nnbez
Q22.1	Angeborene Pulmonalklappenstenose	Q30.0	Choanalatresie
Q22.2	Angeborene Pulmonalklappeninsuffizienz	Q31.0	Kehlkopfsegel
Q22.3	Sonst angeborene Fehlbildung Pulmonalklappe	Q31.1	Angeborene subglottische Stenose
Q22.4	Angeborene Trikuspidalklappenstenose	Q31.2	Hypoplasie Kehlkopf
Q22.5	Ebstein-Anomalie	Q31.3	Laryngozele (angeboren)
Q22.6	Hypoplastisches Rechtsherzsyndrom	Q31.5	Angeb Laryngomalazie
Q22.8	Sonst angeborene Fehlbildung Trikuspidalklappe	Q31.8	Sonst angeborene Fehlbildung Kehlkopf
Q22.9	Angeborene Fehlbildung Trikuspidalklappe, nnbez	Q31.9	Angeborene Fehlbildung Kehlkopf, nnbez
Q23.0	Angeborene Aortenklappenstenose	Q32.0	Angeborene Tracheomalazie
Q23.1	Angeborene Aortenklappeninsuffizienz	Q32.1	Sonstige angeborene Fehlbildungen Trachea
Q23.2	Angeborene Mitralklappenstenose	Q32.2	Angeborene Bronchomalazie
Q23.3	Angeborene Mitralklappeninsuffizienz	Q32.3	Angeborene Bronchusstenose
Q23.4	Hypoplastisches Linksherzsyndrom	Q32.4	Sonst angeborene Fehlbildung Bronchien
Q23.8	Sonst angeborene Fehlbildung Aorten- u Mitralklappe	Q33.0	Angeborene Zystenlunge
Q23.9	Angeborene Fehlbildung Aorten- u Mitralklappe, nnbez	Q33.1	Akzessorischer Lungenlappen
Q24.0	Dextrokardie	Q33.2	Lungensequestration (angeboren)
Q24.1	Lävokardie	Q33.3	Agenesie Lunge
Q24.2	Cor triatriatum	Q33.4	Angeborene Bronchiektasie
Q24.3	Infundibuläre Pulmonalstenose	Q33.5	Ektopisches Gewebe in Lunge (angeboren)
Q24.4	Angeborene subvalvuläre Aortenstenose	Q33.6	Hypoplasie u Dysplasie Lunge
Q24.5	Fehlbildung Koronargefäße	Q33.8	Sonstige angeborene Fehlbildungen Lunge
Q24.6	Angeborener Herzblock	Q33.9	Angeborene Fehlbildung Lunge, nnbez
Q24.8	Sonst nbez angeborene Fehlbildungen Herz	Q34.0	Anomalie Pleura
Q24.9	Angeborene Fehlbildung Herz, nnbez	Q34.1	Angeborene Mediastinalzyste
Q25.0	Offener Ductus arteriosus	Q34.8	Sonst nbez angeborene Fehlbildungen Atmungssystem
Q25.1	Koarktation Aorta	Q34.9	Angebor Fehlbildung Atmungssystem, nnbez
Q25.2	Atresie Aorta	Q35.1	Spalte harter Gaumen
Q25.3	Stenose Aorta (angeboren)	Q35.3	Spalte weicher Gaumen
Q25.4	Sonstige angeborene Fehlbildungen Aorta	Q35.5	Spalte harter u weicher Gaumen
Q25.5	Atresie A pulmonalis	Q37.0	Spalte harter Gaumen m beidseitiger Lippenspalte
Q25.6	Stenose A pulmonalis (angeboren)	Q37.1	Spalte harter Gaumen m einseitiger Lippenspalte
Q25.7	Sonst angeborene Fehlbildung A pulmonalis	Q37.2	Spalte weicher Gaumen m beidseitiger Lippenspalte
Q25.8	Sonst angeborene Fehlbildung große Aa	Q37.3	Spalte weicher Gaumen m einseitiger Lippenspalte
Q25.9	Angeborene Fehlbildung große Aa, nnbez	Q37.4	Spalte harter/weicher Gaumen m beidseitiger Lippenspalte
Q26.0	Angeborene Stenose V cava	Q37.5	Spalte harter/weicher Gaumen m einseitiger Lippenspalte
Q26.1	Persistenz linken V cava superior	Q39.0	Ösophagusatresie oh Fistel
Q26.2	Totale Fehleinmündung Lungenvenen	Q39.1	Ösophagusatresie m Ösophagotrachealfistel
Q26.3	Partielle Fehleinmündung Lungenvenen	Q39.2	Angeborene Ösophagotrachealfistel o Atresie
Q26.4	Fehleinmündung Lungenvenen, nnbez	Q39.3	Angeborene Ösophagusstenose u -striktur
Q26.5	Fehleinmündung Pfortader	Q39.4	Ösophagusmembran
Q26.6	Fistel zw V portae u A hepatica (angeboren)	Q39.5	Angeborene Dilatation Ösophagus
Q26.8	Sonst angeborene Fehlbildung große Venen	Q39.6	Ösophagusdivertikel (angeboren)
Q26.9	Angeborene Fehlbildung große Vene, nnbez	Q39.8	Sonst angeborene Fehlbildung Ösophagus
Q27.0	Angeborenes Fehlen od Hypoplasie A umbilicalis	Q39.9	Angeborene Fehlbildung Ösophagus, nnbez
Q27.1	Angeborene Nierenarterienstenose	Q40.0	Angeborene hypertrophische Pylorusstenose
Q27.2	Sonst angeb Fehlbildung Nierenarterie	Q40.1	Angeborene Hiatushernie

Q40.2	Sonst nbez angeborene Fehlbildungen Magen	Q79.9	Angeb Fehlbildung Muskel-Skelett-System, nnbez
Q40.3	Angeborene Fehlbildung Magen,nnbez	Q80.0	Ichthyosis vulgaris
Q40.8	Sonst nbez angeb Fehlbildungen oberer Verdauungstrakt	Q80.1	X-chromosomal-rezessive Ichthyosis
Q40.9	Angeborene Fehlbildung oberer Verdauungstrakt, nnbez	Q80.2	Lamelläre Ichthyosis
Q41.0	Angeb(s) Fehlen, Atresie u Stenose Duodenum	Q80.3	Bullöse kongenitale ichthyosiforme Erythrodermie
Q41.1	Angeb(s) Fehlen, Atresie u Stenose Jejunum	Q80.4	Ichthyosis congenita gravis [Harlekinfetus]
Q41.2	Angeb(s) Fehlen, Atresie u Stenose Ileum	Q80.8	Sonstige Ichthyosis congenita
Q41.8	Angeb(s) Fehlen, Atresie u Stenose so nbez Teile Dünndarm	Q80.9	Ichthyosis congenita, nnbez
Q41.9	Angeb(s) Fehlen, Atresie u Stenose Dünndarm, Teil nnbez	Q81.0	Epidermolysis bullosa simplex
Q42.0	Angeb(s) Fehlen, Atresie u Stenose Rektum m Fistel	Q81.1	Epidermolysis bullosa atrophicans gravis
Q42.1	Angeb(s) Fehlen, Atresie u Stenose Rektum oh Fistel	Q81.2	Epidermolysis bullosa dystrophica
Q42.2	Angeb(s) Fehlen, Atresie u Stenose Anus m Fistel	Q81.8	Sonstige Epidermolysis bullosa
Q42.3	Angeb(s) Fehlen, Atresie u Stenose Anuss oh Fistel	Q81.9	Epidermolysis bullosa, nnbez
Q42.8	Angeb(s) Fehlen, Atresie u Stenose sonst Teile Dickdarm	Q82.0	Hereditäres Lymphödem
Q42.9	Angeb(s) Fehlen, Atresie u Stenose Dickdarm, Teil nnbez	Q82.1	Xeroderma pigmentosum
Q43.0	Meckel-Divertikel	Q82.2	Mastozytose (angeboren)
Q43.1	Hirschsprung-KH	Q82.3	Incontinentia pigmenti
Q43.2	Sonstige angeborene Funktionsstörung Kolon	Q85.0	Neurofibromatose (nicht bösartig)
Q43.3	Angeborene Fehlbildungen, die Darmfixation betreffen	Q85.1	Tuberöse (Hirn-) Sklerose
Q43.40	Duplikatur Dünndarm	Q85.8	Sonstige Phakomatosen, aonkl
Q43.41	Duplikatur Kolon	Q85.9	Phakomatose, nnbez
Q43.42	Duplikatur Rektum	Q86.0	Alkohol-Embryopathie (mit Dysmorphien)
Q43.49	Duplikatur Darm, nnbez	Q86.1	Antiepileptika-Embryopathie
Q43.5	Ektopia ani	Q86.2	Warfarin-Embryopathie
Q43.6	Angeborene Fistel Rektum u Anus	Q86.8	Sonst angeborene Fehlbildungssynd bek äußere Ursachen
Q43.7	Kloakenpersistenz	Q87.0	Angeb FehlbildSynd m vorwiegender Beteiligung Gesicht
Q43.8	Sonst nbez angeborene Fehlbildungen Darm	Q87.1	Angeb FehlbildSynd vorw m Kleinwuchs einherg
Q43.9	Angeborene Fehlbildung Darm, nnbez	Q87.2	Angeb FehlbildSynd m vorwiegend Beteiligung Extrem
Q44.0	Agenesie, Aplasie u Hypoplasie Gallenblase	Q87.3	Angeb FehlbSynd m verm GewWachstum früh Kindesalter
Q44.1	Sonst angeborene Fehlbildung Gallenblase	Q87.4	Marfan-Syndrom
Q44.2	Atresie Gallengänge	Q87.5	Sonst angeb FehlbildSynd m sonst Skelettveränderungen
Q44.3	Angeborene Stenose u Striktur Gallengänge	Q87.8	Sonst nbez angeborene Fehlbildungssynde, aonkl
Q44.4	Choledochuszyste	Q89.0	Angeborene Fehlbildungen Milz
Q44.5	Sonst angeborene Fehlbildung Gallengänge	Q89.1	Angeborene Fehlbildungen Nebenniere
Q44.6	Zystische Leberkrankheit [Zystenleber]	Q89.2	Angebor Fehlbildungen sonst endokriner Drüsen
Q44.7	Sonstige angeborene Fehlbildungen Leber	Q89.4	Siamesische Zwillinge
Q45.0	Agenesie, Aplasie u Hypoplasie Pankreas	Q89.7	Multiple angeborene Fehlbildungen, aonkl
Q45.1	Pancreas anulare	Q89.8	Sonstige nbez angeborene Fehlbildungen
Q45.2	Angeborene Pankreaszyste	Q89.9	Angeborene Fehlbildung, nnbez
Q45.3	Sonst angeb Fehlbild Pankreas u Ductus pancreaticus	Q90.0	Trisomie 21, meiotische Non-disjunction
Q45.8	Sonst nbez angeborene Fehlbildungen Verdauungssystem	Q90.1	Trisomie 21, Mosaik (mitotische Non-disjunction)
Q45.9	Angeborene Fehlbildung Verdauungssystem, nnbez	Q90.2	Trisomie 21, Translokation
Q60.1	Nierenagenesie, beidseitig	Q90.9	Down-Syndrom, nnbez
Q77.0	Achondrogenesie	Q91.0	Trisomie 18, meiotische Non-disjunction
Q77.1	Thanatophore Dysplasie	Q91.1	Trisomie 18, Mosaik (mitotische Non-disjunction)
Q77.2	Kurzripp-Polydaktylie-Syndrome	Q91.2	Trisomie 18, Translokation
Q77.3	Chondrodysplasia-punctata-Syndrome	Q91.3	Edwards-Syndrom, nnbez
Q77.4	Achondroplasie	Q91.4	Trisomie 13, meiotische Non-disjunction
Q77.5	Diastrophische Dysplasie	Q91.5	Trisomie 13, Mosaik (mitotische Non-disjunction)
Q77.6	Chondroektodermale Dysplasie	Q91.6	Trisomie 13, Translokation
Q77.7	Dysplasia spondyloepiphysaria	Q91.7	Patau-Syndrom, nnbez
Q77.8	So Osteochondrodysp m WachstumStör Röhrenkn u WS	Q92.0	Vollständige Trisomie, meiotische Non-disjunction
Q77.9	Osteochondrodysp m WachstumStör Röhrenkn u WS, nnbez	Q92.1	Vollständige Trisomie, Mosaik (mitotische Non-disjunction)
Q78.0	Osteogenesis imperfecta	Q92.2	Partielle Trisomie, Majorform
Q78.1	Polyostot fibrös Dysplas [Jaffé-Lichtenstein-Synd]	Q92.3	Partielle Trisomie, Minorform
Q78.2	Marmorknochenkrankheit	Q92.4	Chromosomenduplikat nur in Prometaphase sichtbar
Q78.3	Progrediente diaphysäre Dysplasie	Q92.5	Chromosomenduplikat m so komplexen Rearrangements
Q78.4	Enchondromatose	Q92.6	Überzählige Marker-Chromosomen
Q78.5	Metaphysäre Dysplasie	Q92.7	Triploidie u Polyploidie
Q78.6	Angeborene multiple Exostosen	Q92.8	Sonst nbez Trisomien u partielle Trisomien Autosomen
Q78.8	Sonstige nbez Osteochondrodysplasien	Q92.9	Trisomie u partielle Trisomie Autosomen, nnbez
Q78.9	Osteochondrodysplasie, nnbez	Q93.0	Vollständige Monosomie, meiotische Non-disjunction
Q79.0	Angeborene Zwerchfellhernie	Q93.1	Vollst Monosomie, Mosaik (mitotische Non-disjunction)
Q79.1	Sonst angeborene Fehlbildung Zwerchfell	Q93.2	Ringchromosomen u dizentrische Chromosomen
Q79.2	Exomphalus	Q93.3	Deletion kurzer Arm Chromosom 4
Q79.3	Gastroschisis	Q93.4	Deletion kurzer Arm Chromosom 5
Q79.4	Bauchdeckenaplasie-Syndrom	Q93.5	Sonstige Deletionen Chromosomenteil
Q79.5	Sonst angeborene Fehlbildung Bauchdecke	Q93.6	Deletionen, nur in Prometaphase sichtbar
Q79.6	Ehlers-Danlos-Syndrom	Q93.7	Deletionen m so komplexen Rearrangements
Q79.8	Sonst angeb Fehlbildung Muskel-Skelett-System	Q93.8	Sonstige Deletionen Autosomen

Q93.9	Deletion Autosomen, nnbez	S13.13	Luxation Halswirbel, C3/C4
Q95.0	Balancierte Translokation u Insertion b normalen Individuum	S13.14	Luxation Halswirbel, C4/C5
Q95.1	Chromosomen-Inversion b normalen Individuum	S13.15	Luxation Halswirbel, C5/C6
Q95.2	Balanciert Rearrangement Autosomen b abn Individuum	S13.16	Luxation Halswirbel, C6/C7
Q95.3	Balanc Rearrangement Gonosom/Autosom b abn Individuum	S13.17	Luxation Halswirbel, C7/T1
Q95.4	Individuen m Marker-Heterochromatin	S22.44	Rippenserienfraktur, m Beteiligung vier u mehr Rippen
Q95.5	Individuen m autosomaler Bruchstelle	S22.5	Instabiler Thorax
Q95.8	So balanciert Chromosom-Rearrangement u Strukt-Marker	S27.0	Traumatischer Pneumothorax
Q95.9	Balanciert Chromosom-Rearrangement u Strukt-Marker, nnbez	S27.1	Traumatischer Hämatothorax
Q96.0	Karyotyp 45,X	S27.2	Traumatischer Hämatothorax
Q96.1	Karyotyp 46,X iso (Xq)	S27.31	Prellung u Hämatom Lunge
Q96.2	Karyotyp 46,X m Gonosomenanom, ausgenomm iso (Xq)	S27.32	Rißverletzung Lunge
Q96.3	Mosaik, 45,X/46,XX oder 45,X/46,XY	S27.5	Verletzung Trachea, Pars thoracica
Q96.4	Mosaik, 45,X/sonstige Zelllinie(n) mit Gonosomenanomalie	S27.7	Multiple Verletzungen intrathorakaler Organe
Q96.8	Sonstige Varianten Turner-Syndrom	S27.81	Verletzung Zwerchfell
Q96.9	Turner-Syndrom, nnbez	S27.83	Verletzung Ösophagus, Pars thoracica
Q97.0	Karyotyp 47,XXX	S28.0	Brustkorbzerquetschung
Q97.1	Weiblicher Phänotyp m mehr als drei X-Chromosomen	S32.89	Fraktur, sonst u multiple Teile Becken
Q97.2	Mosaik, Zelllinien m unterschiedl Anzahl X-Chromosomen	S34.0	Kontusion Ödem lumbales RM [Conus medullaris]
Q97.3	Weiblicher Phänotyp m Karyotyp 46,XY	S34.10	Kompl QS-Verletz lumbal RM
Q97.8	Sonst nbez Anomalien Gonosomen b weiblichem Phänotyp	S34.11	Inkompl QS-Verletz lumbal RM
Q97.9	Anomalie Gonosomen b weiblichem Phänotyp, nnbez	S34.18	Sonst Verletz lumbal RM
Q98.0	Klinefelter-Syndrom, Karyotyp 47,XXY	S34.2	Verletz von Nervenwurzeln Lendenwirbelsäule Kreuzbein
Q98.1	Klinefelter-Synd, männl Phänotyp m > 2 X-Chromosomen	S34.30	Kompl traumat Cauda- (equina-) Synd
Q98.2	Klinefelter-Synd, männlicher Phänotyp m Karyotyp 46,XX	S34.31	Inkompl traumat Cauda- (equina-) Synd
Q98.3	Sonst männlicher Phänotyp m Karyotyp 46,XX	S34.38	So u nnbez Verletz Cauda equina
Q98.4	Klinefelter-Syndrom, nnbez	S34.4	Verletzung Plexus lumbosacralis
Q98.5	Karyotyp 47,XXY	S34.5	Verletz sympath Nerven Lendenw-/Kreuzbein-/Beckenreg
Q98.6	Männl Phänotyp m Strukturomalie Gonosomen	S34.6	Verletz ein/mehr periph Nerv Abd LumbosakrGeg Becken
Q98.7	Männlicher Phänotyp m Gonosomen-Mosaik	S34.70	Verletz lumbal RM, Höhe nnbez
Q98.8	Sonst nbez Anomalien Gonosomen männl Phänotyp	S34.71	Verletzung Rückenmark, L1
Q98.9	Anomalie Gonosomen männl Phänotyp, nnbez	S34.72	Verletzung Rückenmark, L2
Q99.0	Chimäre 46,XX/46,XY	S34.73	Verletzung Rückenmark, L3
Q99.1	Hermaphroditismus verus mit Karyotyp 46,XX	S34.74	Verletzung Rückenmark, L4
Q99.2	Fragiles X-Chromosom	S34.75	Verletzung Rückenmark, L5
Q99.8	Sonstige nbez Chromosomenanomalien	S34.76	Verletz RM, S1
Q99.9	Chromosomenanomalie, nnbez	S34.77	Verletz RM, S2-S5
R09.0	Asphyxie	S34.8	Verletz so u nnbez Nerven i Höhe Abd LumbosakrGeg Becken
R57.0	Kardiogener Schock	S35.0	Verletzung Aorta abdominalis
R57.1	Hypovolämischer Schock	S35.1	Verletzung V cava inferior
R57.2	Septischer Schock	S35.2	Verletzung Truncus coeliacus od A mesenterica
R57.8	Sonstige Formen Schock	S35.3	Verletzung V portae od V lienalis
S02.1	Schädelbasisfraktur	S35.4	Verletzung von Blutgefäßen Niere
S02.3	Fraktur Orbitaboden	S35.5	Verletzung von Blutgefäßen Iliakalregion
S06.1	Traumatisches Hirnödem	S35.7	Verletz mehr Blutgef in Höhe Abd LumbosakrGeg Becken
S06.20	Diffuse Hirn- u Kleinhirnverletzung, nnbez	S35.8	Verletzung so Blutgef in Höhe Abd LumbosakrGeg Becken
S06.21	Diffuse Hirnkontusionen	S35.9	Verletzung nnbez Blutgefäß in Höhe Abd Lumbosakr Becken
S06.22	Diffuse Kleinhirnkontusionen	S36.00	Verletzung Milz, nnbez
S06.23	Multiple intrazerebrale u zerebellare Hämatome	S36.01	Hämatom Milz
S06.28	Sonstige diffuse Hirn-/Kleinhirnverletzungen	S36.02	Kapselriß Milz, o größeren Einriß Parenchym
S06.30	Umschriebene Hirn-/Kleinhirnverletzung, nnbez	S36.03	Rißverletzung Milz m Beteiligung Parenchym
S06.31	Umschriebene Hirnkontusion	S36.04	Massive Parenchymruptur Milz
S06.32	Umschriebene Kleinhirnkontusion	S36.08	Sonstige Verletzungen Milz
S06.33	Umschriebenes zerebrales Hämatom	S36.10	Verletzung Leber, nnbez
S06.34	Umschriebenes zerebellares Hämatom	S36.11	Prellung u Hämatom Leber
S06.38	Sonst umschriebene Hirn-/Kleinhirnverletzungen	S36.12	Rißverletzung Leber, nnbez
S06.4	Epidurale Blutung	S36.13	Leichte Rißverletzung Leber
S06.5	Traumatische subdurale Blutung	S36.14	Mittelschwere Rißverletzung Leber
S06.6	Traumatische subarachnoidale Blutung	S36.15	Schwere Rißverletzung Leber
S12.0	Fraktur 1. Halswirbel	S36.16	Sonstige Verletzungen Leber
S12.1	Fraktur 2. Halswirbel	S36.17	Verletzung Gallenblase
S12.21	Fraktur 3. Halswirbel	S36.18	Verletzung Gallengang
S12.22	Fraktur 4. Halswirbel	S36.20	Verletzung Pankreas, Teil nnbez
S12.23	Fraktur 5. Halswirbel	S36.21	Verletzung Pankreas, Kopf
S12.24	Fraktur 6. Halswirbel	S36.22	Verletzung Pankreas, Körper
S12.25	Fraktur 7. Halswirbel	S36.23	Verletzung Pankreas, Schwanz
S12.7	Multiple Frakturen Halswirbelsäule	S36.29	Verletzung Pankreas, sonst u mehrere Teile
S12.9	Fraktur im Bereich Hals, Teil nnbez	S36.3	Verletzung Magen
S13.11	Luxation Halswirbel, C1/C2	S36.40	Verletzung Dünndarm, Teil nnbez
S13.12	Luxation Halswirbel, C2/C3	S36.41	Verletzung Duodenum

S36.49	Verletzung sonst u mehrere Teile Dünndarm	T34.6	Erfrierung m Gewebsnekrose Hüfte und Oberschenkel
S36.50	Verletzung Dickdarm, Teil nnbez	T34.7	Erfrierung m Gewebsnekrose Knie und Unterschenkel
S36.51	Verletzung Colon ascendens	T34.8	Erfrierung m Gewebsnekrose Knöchelregion und FuÙe
S36.52	Verletzung Colon transversum	T34.9	Erfrierung m Gewebsnekrose an sonst und nnbez Lok
S36.53	Verletzung Colon descendens	T35.1	Erfrierung m Gewebsnekrose m Beteiligung mehr Körperperg
S36.54	Verletzung Colon sigmoideum	T36.0	Vergiftung, Penizilline
S36.59	Verletzung sonst u mehrere Teile Dickdarm	T36.1	Vergiftung, Cephalosporine/and ß-Laktam-Antibiotika
S36.6	Verletzung Rektum	T36.2	Vergiftung, Chloramphenicol-Gruppe
S36.7	Verletzung mehrerer intraabdominaler Organe	T36.3	Vergiftung, Makrolide
S36.81	Verletzung Peritoneum	T36.4	Vergiftung, Tetrazykline
S36.82	Verletzung Mesenterium	T36.5	Vergiftung, Aminoglykoside
S36.83	Verletzung Retroperitoneum	T36.6	Vergiftung, Rifamycine
S36.88	Verletzung sonstige intraabdominale Organe	T36.7	Vergiftung, Antimykotika b systemischer Anwendung
S36.9	Verletzung eines nnbez intraabdominalen Organes	T36.8	Vergiftung, sonst systemisch wirkende Antibiotika
S37.00	Verletzung Niere, nnbez	T36.9	Vergiftung, systemisch wirkendes Antibiotikum, nnbez
S37.01	Prellung u Hämatom Niere	T37.0	Vergiftung, Sulfonamide
S37.02	Rißverletzung Niere	T37.1	Vergiftung, antimykobakterielle Arzneimittel
S37.03	Komplette Ruptur Nierenparenchym	T37.2	Vergiftung, Antimalariamittel u AM gg and Blutprotozoen
S37.1	Verletzung Harnleiter	T37.3	Vergiftung, sonstige Antiprotozoika
S37.20	Verletzung Harnblase, nnbez	T37.4	Vergiftung, Anthelminthika
S37.21	Prellung Harnblase	T37.5	Vergiftung, Virostatika
S37.22	Ruptur Harnblase	T37.8	Vergiftung, so nbez system wirk Antiinfektiva u Antiparasitika
S37.28	Sonstige Verletzungen Harnblase	T37.9	Vergiftung, system wirk Antiinfektiv u Antiparasitikum, nnbez
S37.30	Verletzung Harnröhre, nnbez	T38.0	Vergiftung, Glukokortikoide u synthetische Analoga
S37.31	Verletzung Harnröhre, Pars membranacea	T38.1	Vergiftung, Schilddrüsenhormone u Ersatzstoffe
S37.32	Verletzung Harnröhre, Pars spongiosa	T38.2	Vergiftung, Thyreostatika
S37.33	Verletzung Harnröhre, Pars prostatica	T38.3	Vergift, Insulin u orale blutzuckersenk Arzneimittel [Antidiab]
S37.38	Verletzung Harnröhre, sonst Teile	T38.4	Vergiftung, orale Kontrazeptiva
S37.4	Verletzung Ovar	T38.5	Vergiftung, sonstige Östrogene u Gestagene
S37.5	Verletzung Tuba uterina	T38.6	Vergift, Antigonadotrop, Antiöstrogen u Antiandrogen, aonkl
S37.6	Verletzung Uterus	T38.7	Vergiftung, Androgene u verwandte Anabolika
S37.7	Verletzung mehrerer Harnorgane u Beckenorgane	T38.8	Vergift, sonst u nnbez Hormone u synthet Ersatzstoffe
S37.81	Verletzung Nebenniere	T38.9	Vergiftung, sonst u nnbez Hormon-Antagonisten
S37.82	Verletzung Prostata	T39.0	Vergiftung, Salizylate
S37.83	Verletzung Bläschendrüse [Vesicula seminalis]	T39.1	Vergiftung, 4-Aminophenol-Derivate
S37.84	Verletzung Samenleiter	T39.2	Vergiftung, Pyrazolon-Derivate
S37.88	Verletzung sonst Beckenorgane	T39.3	Vergiftung, sonst nichtsteroidale Antiphlogistika [NSAID]
S37.9	Verletzung nnbez Harnorgan od Beckenorgan	T39.4	Vergiftung, Antirheumatika, aonkl
S38.0	Zerquetschung äußere Genitalorgane	T39.8	Vergift, so nichtopioidhalt Analgetika u Antipyretika, aonkl
S38.1	Zerquetschung so u nnbez Teile Abd LumbosakrGeg Becken	T39.9	Vergift nichtopioidhalt Analget/Antipyret/Antirheumat, nnbez
S38.2	Traumatische Amputation äußere Genitalorgane	T40.0	Vergiftung, Opium
S38.3	Traumat Abtrenn so u nnbez Teile Abd LumbosakrGeg Becken	T40.1	Vergiftung, Heroin
S39.0	Verletzung Muskeln Sehnen Abd LumbosakrGeg Becken	T40.2	Vergiftung, sonstige Opioide
S39.6	Verletz ein/mehr intraabd Org m Bet ein/mehr Beckenorg	T40.3	Vergiftung, Methadon
S39.7	Multiple Verletzung Abdomen LumbosakrGeg Becken	T40.4	Vergiftung, sonstige synthetische Betäubungsmittel
S39.80	PenisFx	T40.5	Vergiftung, Kokain
T27.0	Verbrennung des Kehlkopfes und der Trachea	T40.6	Vergiftung, sonstige u nnbez Betäubungsmittel
T27.1	Verbr des Kehlkopfes u der Trachea m Beteilig der Lunge	T40.7	Vergiftung, Cannabis (-Derivate)
T27.2	Verbrennung sonstige Teile Atemwege	T40.8	Vergiftung, Lysergid [LSD]
T27.3	Verbrennung der Atemwege, Teil nicht näher bezeichnet	T40.9	Vergiftung, sonst u nnbez Psychodysleptika [Halluzinogene]
T27.4	Verätzung des Kehlkopfes und der Trachea	T41.0	Vergiftung, Inhalationsanästhetika
T27.5	Verätz des Kehlkopfes u der Trachea m Beteilig der Lunge	T41.1	Vergiftung, Intravenöse Anästhetika
T27.6	Verätzung sonstiger Teile der Atemwege	T41.2	Vergiftung, sonst u nnbez Allgemeinanästhetika
T27.7	Verätzung der Atemwege, Teil nicht näher bezeichnet	T41.3	Vergiftung, Lokalanästhetika
T28.0	Verbrennung des Mundes und des Rachens	T41.4	Vergiftung, Anästhetikum, nnbez
T28.1	Verbrennung des Ösophagus	T41.5	Vergiftung, therapeutische Gase
T28.2	Verbrennung sonstige Teile Verdauungstrakt	T42.0	Vergiftung, Hydantoin-Derivate
T28.3	Verbrennung innerer Organe Urogenitaltraktes	T42.1	Vergiftung, Iminostilbene
T28.4	Verbrennung sonstiger und nnbez innerer Organe	T42.2	Vergiftung, Succinimide und Oxazolidine
T28.5	Verätzung des Mundes und des Rachens	T42.3	Vergiftung, Barbiturate
T28.6	Verätzung des Ösophagus	T42.4	Vergiftung, Benzodiazepine
T28.7	Verätzung sonstiger Teile des Verdauungstraktes	T42.5	Vergiftung, gemischte Antiepileptika, aonkl
T28.8	Verätzung innerer Organe des Urogenitaltraktes	T42.6	Vergiftung, sonst Antiepileptika, Sedativa u Hypnotika
T28.9	Verätzung sonstiger und nnbez innerer Organe	T42.7	Vergiftung, Antiepileptika, Sedativa u Hypnotika, nnbez
T34.0	Erfrierung mit Gewebsnekrose des Kopfes	T42.8	Vergift, Antiparkinsonm u and zentral wirk Muskelrelax
T34.1	Erfrierung mit Gewebsnekrose des Halses	T43.0	Vergiftung, tri- u tetrazyklische Antidepressiva
T34.2	Erfrierung mit Gewebsnekrose des Thorax	T43.1	Vergiftung, Monoaminoxidase-hemmende Antidepressiva
T34.3	Erfr m Gewebsnekrose Bauchd, Lumbosakralgeg u Becken	T43.2	Vergiftung, sonst u nnbez Antidepressiva
T34.4	Erfrierung mit Gewebsnekrose des Armes	T43.3	Vergift, Antipsychotika u Neuroleptika Phenothiazin-Basis
T34.5	Erfrierung mit Gewebsnekrose Handgelenk und Hand	T43.4	Vergift, Neuroleptika Butyrophenon- u Thioxanthen-Basis

T43.5	Vergiftung, sonst u nnbez Antipsychotika u Neuroleptika	T50.8	Vergiftung, Diagnostika
T43.6	Vergiftung, Psychostimulanzien m Mißbrauchspotential	T51.1	Toxische Wirkung, Methanol
T43.8	Vergiftung, sonstige psychotrope Substanzen, aonkl	T51.2	Toxische Wirkung, 2-Propanol
T43.9	Vergiftung, Psychotrope Substanz, nnbez	T51.3	Toxische Wirkung, Fuselöl
T44.0	Vergiftung, Cholinesterase-Hemmer	T52.0	Toxische Wirkung, Erdölprodukte
T44.1	Vergiftung, sonst Parasympathomimetika [Cholinergika]	T52.1	Toxische Wirkung, Benzol
T44.2	Vergiftung, Ganglienblocker, aonkl	T52.2	Toxische Wirkung, Benzol-Homologe
T44.3	Vergiftung, sonst Parasymplytika/Spasmolytika, aonkl	T52.3	Toxische Wirkung, Glykole
T44.4	Vergiftung, Vorw Alpha-Rezeptoren-Stimulanzien, aonkl	T52.4	Toxische Wirkung, Ketone
T44.5	Vergiftung, Vorw Beta-Rezeptoren-Stimulanzien, aonkl	T52.8	Toxische Wirkung, sonst organische Lösungsmittel
T44.6	Vergiftung, Alpha-Rezeptorenblocker, aonkl	T52.9	Toxische Wirkung, organisches Lösungsmittel, nnbez
T44.7	Vergiftung, Beta-Rezeptorenblocker, aonkl	T53.0	Toxische Wirkung, Tetrachlorkohlenstoff
T44.8	Vergiftung, zentral wirk u adrenerge Neuronenblocker, aonkl	T53.1	Toxische Wirkung, Chloroform
T44.9	Vergiftung so u nnbez, prim auf auton Nervensyst wirk AM	T53.2	Toxische Wirkung, Trichloräthylen
T45.0	Vergiftung, Antiallergika u Antiemetika	T53.3	Toxische Wirkung, Tetrachloräthylen
T45.1	Vergiftung, Antineoplastika u Immunsuppressiva	T53.4	Toxische Wirkung, Dichlormethan
T45.2	Vergiftung, Vitamine, aonkl	T53.5	Toxische Wirkung, Fluorchlorkohlenwasserstoffe [FCKW]
T45.3	Vergiftung, Enzyme, aonkl	T53.6	Tox Wirk, so halogenierte aliphat Kohlenwasserstoffe
T45.4	Vergiftung, Eisen u dessen Verbindungen	T53.7	Tox Wirk, so halogenierte aromat Kohlenwasserstoffe
T45.5	Vergiftung, Antikoagulanzen	T53.9	Tox Wirk halogen aliphata/aromat Kohlenwasserstoffe, nnbez
T45.6	Vergiftung, Fibrinolytika u Fibrinolyse-Hemmer	T54.0	Toxische Wirkung, Phenol u dessen Homologe
T45.7	Vergift, Antikoagul-Antagonist, Vit K u sonst Koagulanzen	T54.1	Toxische Wirkung, sonst ätzende organische Verbindungen
T45.8	Vergift, sonst prim syst u auf Blut wirk Mittel, aonkl	T54.2	Toxisch Wirkung, ätzende Säuren u säureähnliche Subst
T45.9	Vergift, prim systemisch u auf Blut wirk Mittel, nnbez	T54.3	Toxische Wirkung, Ätzalkalien u alkaliähnliche Subst
T46.0	Vergift, Herzglykoside u Arzneimittel m ähnlicher Wirkung	T54.9	Toxische Wirkung, ätzende Substanz, nnbez
T46.1	Vergiftung, Kalziumantagonisten	T55	Toxische Wirkung von Seifen u Detergenzien
T46.2	Vergiftung, sonst Antiarrhythmika, aonkl	T56.0	Toxische Wirkung, Blei u dessen Verbindungen
T46.3	Vergiftung, Koronardilatoren, aonkl	T56.1	Toxische Wirkung, Quecksilber u dessen Verbindungen
T46.4	Vergift, Angiotens-KonversEnzym-Hemmer [ACE-Hemmer]	T56.2	Toxische Wirkung, Chrom u dessen Verbindungen
T46.5	Vergiftung, sonst Antihypertensiva, aonkl	T56.3	Toxische Wirkung, Kadmium u dessen Verbindungen
T46.6	Vergift, Antihyperlipidämika u Arzneim gg Arteriosklerose	T56.4	Toxische Wirkung, Kupfer u dessen Verbindungen
T46.7	Vergiftung, periphere Vasodilatoren	T56.5	Toxische Wirkung, Zink u dessen Verbindungen
T46.8	Vergiftung, Antivarikosa, einschl Verödungsmittel	T56.6	Toxische Wirkung, Zinn u dessen Verbindungen
T46.9	Vergift, so u nnbez prim auf Herz-Kreislaufsystem wirk Mittel	T56.7	Toxische Wirkung, Beryllium u dessen Verbindungen
T47.0	Vergiftung, Histamin-H2-Rezeptorenblocker	T56.8	Toxische Wirkung, sonstige Metalle
T47.1	Vergiftung, sonst Antazida u Magensekretionshemmer	T56.9	Toxische Wirkung, Metall, nnbez
T47.2	Vergiftung, stimulierende Laxanzen	T57.0	Toxische Wirkung, Arsen u dessen Verbindungen
T47.3	Vergiftung, salinische u osmotische Laxanzen	T57.1	Toxische Wirkung, Phosphor u dessen Verbindungen
T47.4	Vergiftung, sonstige Laxanzen	T57.2	Toxische Wirkung, Mangan u dessen Verbindungen
T47.5	Vergiftung, Digestiva	T57.3	Toxische Wirkung, Blausäure
T47.6	Vergiftung, Antidiarrhoika	T57.8	Toxische Wirkung, sonst nbez anorganische Substanzen
T47.7	Vergiftung, Emetika	T57.9	Toxische Wirkung, Anorganische Substanz, nnbez
T47.8	Vergift, sonst primär auf Magen-Darmtrakt wirk Mittel	T58	Toxische Wirkung von Kohlenmonoxid
T47.9	Vergift, primär auf Magen-Darmtrakt wirk Arzneim, nnbez	T59.0	Toxische Wirkung, Stickstoffoxide
T48.0	Vergift, Oxytozin [Ocytocin] u ähnlich wirk Wehenmittel	T59.1	Toxische Wirkung, Schwefeldioxid
T48.1	Vergiftung, Muskelrelaxanzen [neuromuskuläre Blocker]	T59.2	Toxische Wirkung, Formaldehyd
T48.2	Vergiftung, so u nnbez, primär auf Muskulatur wirk Mittel	T59.3	Toxische Wirkung, Tränengas
T48.3	Vergiftung, Antitussiva	T59.4	Toxische Wirkung, Chlorgas
T48.4	Vergiftung, Expektoranzen	T59.5	Toxische Wirkung, Fluorgas u Fluorwasserstoff
T48.5	Vergiftung, Arzneimittel gg ErkältungskH	T59.6	Toxische Wirkung, Schwefelwasserstoff
T48.6	Vergiftung, Antiasthmata, aonkl	T59.7	Toxische Wirkung, Kohlendioxid
T48.7	Vergift, sonst u nnbez primär auf das Atmungssyst wirk Mittel	T60.0	Tox Wirk, Organophosphat- u Carbamat-Insektizide
T49.0	Vergift Antimykot/Antiinfekt/Antiphlog z lok Anwend, aonkl	T60.1	Toxische Wirkung, Halogenierte Insektizide
T49.1	Vergiftung, Antipruriginosa	T60.2	Toxische Wirkung, sonstige Insektizide
T49.2	Vergift, Adstringenzen u Detergenzien zur lokalen Anwend	T60.3	Toxische Wirkung, Herbizide u Fungizide
T49.3	Vergift hauterweich, -pflege [Demulzenzen] u -schütz Mittel	T60.4	Toxische Wirkung, Rodentizide
T49.4	Vergift Keratolyt, Keratoplast u so AM u Präp zur Haarbeh	T60.8	Toxische Wirkung, sonst Schädlingsbekämpfungsmittel
T49.5	Vergiftung, Ophthalmika	T60.9	Toxische Wirkung, Schädlingsbekämpfungsmittel, nnbez
T49.6	Vergift, in HNO-Heilkunde angewend Arzneimittel u Präp	T61.0	Ciguatera-Fischvergiftung
T49.7	Vergiftung, Dentalpharmaka b topischer Anwendung	T61.1	Scombroid-Fischvergiftung
T49.8	Vergiftung, sonst Mittel zur topischen Anwendung	T61.2	Sonst Vergiftung d Fische u Schalentiere
T49.9	Vergiftung, Mittel zur topischen Anwendung, nnbez	T61.8	Toxische Wirkung sonst eßbarer Meerestiere
T50.0	Vergiftung, Mineralokortikoide u deren Antagonisten	T61.9	Toxische Wirkung nnbez eßbares Meerestier
T50.1	Vergiftung, Schleifendiuretika [High-ceiling-Diuretika]	T62.0	Toxische Wirkung, verzehrte Pilze
T50.2	Vergift, Carboanhydr-Hemm Benzothiadiaz-Deriv and Diuret	T62.1	Toxische Wirkung, verzehrte Beeren
T50.3	Vergift, auf Elektrolyt-, Kalorien- u Wasserhaush wirk Mittel	T62.2	Tox Wirk, sonst verzehrte Pflanze(n) od Teil(e) davon
T50.4	Vergiftung, auf Harnsäurestoffwechsel wirkend AM	T62.8	Tox Wirk so nbez schädli Subst, m Nahrung aufgenomm
T50.5	Vergiftung, Appetitzügler	T62.9	Tox Wirk schädli Substanz, m Nahrung aufgenomm, nnbez
T50.6	Vergiftung, Antidote u Chelatbildner, aonkl	T63.0	Toxische Wirkung, Schlangengift
T50.7	Vergiftung, Analeptika u Opioid-Rezeptor-Antagonisten	T63.1	Toxische Wirkung, Gift andr Reptilien

T63.2	Toxische Wirkung, Skorpiongift	T84.5	Infektion/entzündl Rkt durch eine Gelenkendoprothese
T63.3	Toxische Wirkung, Spinnengift	T86.00	Versagen Transplantat hämatopoetischer Stammzellen
T63.4	Toxische Wirkung, Gift sonstiger Arthropoden	T86.01	Akute Graft-versus-host-Krankheit, Grad I und II
T63.5	Toxische Wirkung d Kontakt m Fischen	T86.02	Akute Graft-versus-host-Krankheit, Grad III und IV
T63.6	Toxische Wirkung d Kontakt m sonst Meerestieren	T86.03	Chronische Graft-versus-host-Krankheit, begrenzte Form
T63.8	Toxische Wirkung d Kontakt m sonst giftigen Tieren	T86.04	Chronische Graft-versus-host-Krankheit, ausgeprägte Form
T63.9	Toxische Wirkung d Kontakt m nnbez giftigen Tier	T86.09	Graft-versus-host-Krankheit, nicht näher bezeichnet
T64	Tox Wirk Aflatoxin u so Mykotoxin in kontamin Lebensm	T86.10	Akute Funktionsverschlechterung eines Nierentransplantates
T65.0	Toxische Wirkung, Zyanide	T86.11	Chron Funktionsverschlechterung eines Nierentransplantates
T65.1	Toxische Wirkung, Strychnin u dessen Salze	T86.12	Verzögerte Aufnahme der Transplantatfunktion
T65.2	Toxische Wirkung, Tabak und Nikotin	T86.19	Sonst u nnbez Funkstör, Versagen u Abstoß Nierentranspl
T65.3	Tox Wirk, Nitro- u Aminoderivate von Benzol u Homologen	T86.2	Versagen und Abstoßung eines Herztransplantates
T65.4	Toxische Wirkung, Schwefelkohlenstoff	T86.3	Versagen und Abstoßung eines Herz-Lungen-Transplantates
T65.5	Tox Wirk Glyceroltrinitrat, Sauerstoffsäure Stickst/Ester	T86.40	Akute Funktionsverschlechterung eines Lebertransplantates
T65.6	Toxische Wirkung, Farben u Farbstoffe, aonkl	T86.41	Chron Funktionsverschlechterung eines Lebertransplantates
T68	Hypothermie	T86.49	Sonst u nnbez Funkstör/Versagen/Abstoßung Lebertranspl
T75.1	Ertrinken u nichttödliches Untertauchen	T86.50	Durchblutungsstörung eines Hauttransplantates
T78.3	Angioneurotisches Ödem	T86.51	Nekrose eines Hauttransplantates
T79.0	Luftembolie (traumatisch)	T86.52	Verlust eines Hauttransplantates
T79.1	Fettembolie (traumatisch)	T86.59	Sonst u nnbez Versagen u Abstoßung Hauttransplantat
T79.4	Traumatischer Schock	T86.81	Versagen u Abstoßung Lungentransplantat
T79.5	Traumatische Anurie	T86.82	Versagen u Abstoßung Pankreastransplantat
T79.6	Traumatische Muskelischämie	T86.83	Versag u Abstoß Hornhauttransplant Auge
T79.7	Traumatisches subkutanes Emphysem	T86.88	Versagen u Abstoßung, so transplant Organe u Gewebe
T80.0	Luftembolie nach Infus/Transfus/Injekt zu therap Zwecken	T86.9	Versagen u Abstoßung, nnbez transplant Organ u Gewebe
T80.2	Infektion nach Infus/Transfus/Injekt zu therap Zwecken	T87.0	Komplik d replantierte (Teile der) obere(n) Extremität
T80.3	AB0-Unverträglichkeitsreaktion	T87.1	Komplik d replantierte (Teile der) untere(n) Extremität
T80.4	Rh-Unverträglichkeitsreaktion	T88.3	Maligne Hyperthermie d Anästhesie
T80.5	Anaphylaktischer Schock d Serum		

Diagnose A13-3

Z94.1	Zustand nach Herztransplantation	Z94.4	Zustand nach Lebertransplantation
Z94.2	Zustand nach Lungentransplantation	Z94.81	Z n hämatopoet StammzTx m ggw ImmSuppres
Z94.3	Zustand nach Herz-Lungen-Transplantation		

Prozedur A13-4

39.65.10†↔	Extrakorp Membroxy (ECMO): Dauer d Beh n.n.bez.	41.04.01↔	Autol hämatop Stammztx, oh ivitroAufb
39.65.11†↔	Extrakorp Membroxy (ECMO): Dauer d Beh bis unt 48 Std	41.06.00↔	Nabelschnurblut-Stammzell-Transplantation, n.n.bez.
39.65.12†↔	Extrakorp Membroxy (ECMO): Dauer d Bh 48 bs unt 96 Std	41.06.01↔	Transfus v Nabelschnurblutstammzellen allogon unverwandt
39.65.13†↔	Extrakorp Membroxy (ECMO): Dauer d Beh: mehr Stunden	41.06.02↔	Transfusion von Nabelschnurblutstammzellen autogen
39.65.20†↔	Prä-ECMO-Therapie	41.06.03↔	Transfusion von Nabelschnurblutstammzellen allogon verwandt
39.65.40†↔	Extrakorporale Lungenunterstützung, pumpenlos (PECLA)	41.06.04↔	Transfus v Nabelschnurblutstammzellen, allogon, Fremdbezug
39.65.50†↔	Anw e min HerzLungenMaschine: Dauer d Beh n.n.bez.	41.07.01↔	Autol hämatop Stammztx, na ivitroAufb
39.65.51†↔	Anw e mn HzLngnMschn: Dauer d Bh bs unt 48 Std	41.07.02↔	Atl hämtp Stmmztx, Stmmzllsprnt n Chmthrpie
39.65.52†↔	Anw e mn HzLngnMschn: Dauer d Bh 48 bs unt 96 Std	41.09.01↔	Tx von Knochenmark Stammztl, autolog, na ivitroAufb
39.65.59†↔	Anw e min HerzLungenMaschine: Dauer d Beh: mehr Std	55.69.00↔	Sonstige Nierentransplantation, n.n.bez.
41.00.00↔	Transplantation von Knochenmark Stammzellen n.n.bez.	55.69.10↔	Sonstige Nierentransplantation, allogon
41.00.05↔	Transplantation von Knochenmarkstammzellen, Fremdbezug	55.69.20↔	Sonstige Nierentransplantation, syngen
41.00.09↔	Sonstige Transplantation von Knochenmark Stammzellen	55.69.30↔	Sonstige Nierentransplantation, En-bloc-Transplantat
41.00.11↔	Tx v Kmrk Stzl,Stzlb n erf Tx v hämtp Stzl,oh lvtAfb	55.69.40↔	So Nierentx, NierenRetx während dess stat Aufnh
41.00.18↔	Tx v Kmrk Stzl,Stzlb n erf Tx v hämtp Stzl,n lvtAfb	55.69.99↔	Sonstige Nierentransplantation, sonstige
41.01.01↔	Tx von Knochenmark Stammztl, autolog, oh IvitroAufb		

Prozedur A13-5

02.11↔	Einfache Naht an der Dura mater des Gehirns	02.42.00↔	Ersetzen eines Ventrikelschunts, n.n.bez.
02.12.00↔	Sonstige Rekonstruktion an den Hirnhäuten, n.n.bez.	02.42.10↔	Ersetzen eines Ventrikelschunts, zentraler Teil
02.12.10↔	Sonst Rekonstruktion an den Hirnhäuten ohne Kranioplastik	02.42.20↔	Ersetzen eines Ventrikelschunts, peripherer Teil
02.12.20↔	Sonst Rekonstruktion an den Hirnhäuten mit Kranioplastik	02.42.99↔	Ersetzen eines Ventrikelschunts, sonstige
02.12.21↔	Sonst Duraplastik mit Kranioplastik an der Konvexität	02.43↔	Entfernen eines Ventrikelschunts
02.12.22↔	So Durapl m Kranioplastik a kranozervikalen Übergang	03.51↔	Plastische Rekonstruktion an einer spinalen Meningozele
02.12.99↔	Sonstige Rekonstruktion an den Hirnhäuten, sonstige	03.52↔	Plastische Rekonstruktion an einer spinalen Myelomenigozele
02.34↔	Ventrikelschunt zu Bauchhöhle und Bauchorganen	03.59.00↔	So Plast Reko und Op an Strukt d Spinalkan, n.n.bez.
02.39↔	Sonst Operationen zum Einrichten einer Ventrikeldrainage	03.59.10↔	S Plst Rk u Op an Strkt d Spnlkn, Vrschl e Diastmtmylie
02.41.00↔	Spülung und Exploration eines Ventrikelschunts, n.n.bez.	03.59.11↔	S Plst Rk u Op an Strkt d Spnlkn, Drchtr e Flm trmnl
02.41.10↔	Spülung u Exploration eines Ventrikelschunts, zentraler Teil	03.59.12↔	S Plst Rk u Op an Strkt d Spnlkn, Vrschl e spn Fstl
02.41.20↔	Spülung u Exploration eines Ventrikelschunts, peripherer Teil	03.59.13↔	S Plst Rk u Op an Strkt d Spnlkn, Spnl Drpl
02.41.99↔	Spülung und Exploration eines Ventrikelschunts, sonstige	03.59.99↔	So Plast Reko und Op an Strukturen d Spinalkanals, so

03.6↔	Lösung von Adhäsionen an Rückenmark und Nervenwurzeln	45.79.20↔	Erweiterte Sigmaresektion
31.73↔	Verschluss einer anderen trachealen Fistel	45.79.21↔	Erweiterte Hemikolektomie rechts und links
32.41.00↔	Thorakoskopische Lobektomie an der Lunge, n.n.bez.	45.79.22↔	Erweiterte subtotale Kolonresektion
32.41.10↔	Lbkt an d L, thrksk, oh Ang e rd Lymphkt, n.n.bz.	45.79.29↔	Sonstige erweiterte Teilresektion am Dickdarm
32.41.11↔	Lbkt an d L, thrksk, oh Ang rd Lymphkt, oh brnchpl u angiopl Erw	45.79.99↔	Sonstige Teilresektion am Dickdarm, sonstige
32.41.12↔	Lbkt an d L, thrksk, oh Ang e rd Lymphkt, m brnchpl Erw	45.90↔	Intestinale Anastomose, n.n.bez.
32.41.13↔	Lbkt an d L, thrksk, oh Ang e rd Lymphkt, m angiopl Erw	45.91↔	Dünndarm-Dünndarm-Anastomose
32.41.14↔	Lbkt an d L, thrksk, oh Ang rd Lymphkt, m brnchpl u angiopl Erw	45.92↔	Anastomose des Dünndarms zum Rektumstumpf
32.41.19↔	Lobekt an d Lu, thoraks, oh Ang e rad Lymphekt, so	45.93↔	Sonstige Dünndarm-Dickdarm-Anastomose
32.41.20↔	Lobekt an d Lu, thoraks, m radik Lymphekt, n.n.bez.	45.94↔	Dickdarm-Dickdarm-Anastomose
33.34.00↔	Thorakoplastik, n.n.bez.	45.95↔	Anastomose zum Anus
33.34.10↔	Thorakoplastik, partiell	46.01↔	Exteriorisation des Dünndarms
33.34.20↔	Thorakoplastik, komplett	46.02↔	Resektion eines exteriorisierten Dünndarmsegments
33.34.99↔	Thorakoplastik, sonstige	46.03↔	Exteriorisation des Dickdarms
33.39↔	Sonstiger chirurgischer Lungenkollaps	46.04↔	Resektion eines exteriorisierten Dickdarmsegments
34.02↔	Probethorakotomie	46.10↔	Kolostomie, n.n.bez.
34.03↔	Rethorakotomie	46.11↔	Temporäre Kolostomie
34.84↔	Sonstige plastische Rekonstruktion am Zwerchfell	46.13↔	Permanente Kolostomie
38.84.00↔	Sonstiger chirurgischer Verschluss der Aorta, n.n.bez.	46.14↔	Verzögerte Eröffnung einer Kolostomie
38.84.10↔	Sonstiger chirurgischer Verschluss der thorakalen Aorta	46.20↔	Ileostomie, n.n.bez.
38.84.20↔	Sonstiger chirurgischer Verschluss der Aorta abdominalis	46.21↔	Temporäre Ileostomie
38.84.99↔	Sonstiger chirurgischer Verschluss der Aorta, sonstige	46.23↔	Sonstige permanente Ileostomie
38.85.00↔	So chir Verschluss von and thorakalen Gef, n.n.bez.	46.24↔	Verzögerte Eröffnung einer Ileostomie
38.85.10↔	So chir Verschluss von and thorakalen Aa, n.n.bez.	46.31↔	Verzögerte Eröffnung einer anderen Enterostomie
38.85.11↔	Sonstiger chirurgischer Verschluss der A. subclavia	46.33↔	Anlage eines Duodenostomie
38.85.12↔	Sonstiger chirurgischer Verschluss der A. pulmonalis	46.34↔	Offen chirurgische Anlage einer Jejunostomie
38.85.13↔	Sonstiger chirurgischer Verschluss des Truncus brachiocephalicus	46.39.00↔	Sonstige Enterostomie, n.n.bez.
38.85.19↔	So chir Verschluss von and thorakalen Aa, sonstige	46.39.10↔	Sonstige Enterostomie, Anlage einer Bishop-Koop-Anastomose
38.85.20↔	So chir Verschluss von and thorakalen Venen, n.n.bez.	46.39.99↔	Sonstige Enterostomie, sonstige
38.85.21↔	Sonstiger chirurgischer Verschluss der V. cava superior	46.43.00↔	Sonstige Revision eines künstlichen Dickdarstomas, n.n.bez.
38.85.22↔	Sonstiger chirurgischer Verschluss der V. pulmonalis	46.43.10↔	Plastische Erweiterung oder Einengung eines Kolostomas
38.85.23↔	Sonstiger chirurgischer Verschluss der V. subclavia	46.43.11↔	Neueinpflanzung eines Kolostomas
38.85.28↔	So chir Verschluss von sonst tiefen thorakalen Venen	46.43.12↔	Abtragung des vorverlagerten Teiles eines Kolostomas
38.85.29↔	So chir Verschluss von thorakalen Venen, sonstige	46.43.20↔	Umwandlung eines Kolostomas in ein kontinentes Stoma
38.85.99↔	So chir Verschluss von and thorakalen Gef, sonstige	46.43.99↔	Sonstige Revision eines künstlichen Dickdarstomas, sonst
39.52.00↔	Sonstige Korrektur eines Aneurysmas, n.n.bez.	46.50↔	Verschluss eines intestinalen Stomas, n.n.bez.
39.52.10↔	So Korr e Aneur von Blutgefäßen an Kopf u Ha, n.n.bez.	46.51.00↔	Verschluss eines Dünndarm-Stomas, n.n.bez.
39.52.11↔	Sonstige Korrektur e Aneur von intrakr Blutgefäßen	46.51.10↔	Verschluss eines doppelläufigen Dünndarm-Stomas
39.52.19↔	So Korr e Aneur von Blutgefäßen an Kopf und Ha, so	46.51.20↔	Verschluss eines endständigen Dünndarm-Stomas
39.52.20↔	Sonstige Korrektur eines Aneurysmas der Aorta, n.n.bez.	46.51.99↔	Verschluss eines Dünndarm-Stomas, sonstige
39.52.21↔	S offn Chr Krr Aneur d Art ascndns, d Artbnbgs u d thr Art	46.52.00↔	Verschluss einer Kolostomie, n.n.bez.
39.52.22↔	Sonstige offen Chir Korrektur eines Aneur der Aort abd	46.52.10↔	Verschluss einer doppelläufigen Kolostomie
39.52.29↔	Sonstige Korrektur eines Aneurysmas der Aorta, sonstige	46.52.20↔	Verschluss einer endständigen Kolostomie
39.52.99↔	Sonstige Korrektur eines Aneurysmas, sonstige	46.52.99↔	Verschluss einer Kolostomie, sonstige
39.54.00↔	Re-entry Operation, n.n.bez.	46.62↔	Sonstige Fixierung des Dünndarms
39.54.10↔	Re-entry Operation, thorakale Aorta	46.80↔	Intra-abdominale Manipulation am Darm, n.n.bez.
39.54.20↔	Re-entry Operation, Aorta abdominalis	48.1↔	Proktostomie
39.54.99↔	Re-entry Operation, sonstige	48.74↔	Rektorektostomie
42.51.00↔	Intrathorakale Ösophagoösophagostomie, n.n.bez.	49.79.00↔	Sonstige Rekonstruktion am Analsphinkter, n.n.bez.
42.51.10↔	Intrthr Ösophst,Rk d Ösophpas b Atrsie u Vers kng ösoph Fstl	49.79.10↔	Anteriore Anorektoplastik
42.51.99↔	Intrathorakale Ösophagoösophagostomie, sonstige	49.79.11↔	Posteriore sagittale Anorektoplastik
44.64↔	Gastropexie	49.79.12↔	Erw Pst sgt Anrktpl m Engrffn an Nchbrngnn
44.66↔	So Massnahm zur Reko d ösophagogastrischen Spinktfunkt	49.79.13↔	Abdper oder sakroabdominoperineale Durchzugsoperation
44.67.00↔	Lprsk Mssnhm z Rk d ösphggstrschn Spnkftkt, n.n.bez.	49.79.14↔	Anoproktoplastik
44.67.10↔	Lsk Msn z Rk d ösphggstrschn Spnkftkt, Krdplstk, Lsk	49.79.15↔	Sonstige plastische Rekonstruktion b anorektalen Anom
44.67.20↔	Lsk Msn z Rk d ösphggstr Spnkftkt, (Hm)Fndplktio, Lsk	49.79.99↔	Sonstige Rekonstruktion am Analsphinkter, sonstige
44.67.99↔	Lprsk Mssnhm z Rk d ösphggstrschn Spnkftkt, so	53.7↔	Operation einer Zwerchfellhernie, abdominaler Zugang
45.61↔	Multiple Segmentresektion am Dünndarm	53.80↔	Op e Zwerchfellhernie d thorakalen Zugang, n.n.bez.
45.62↔	Sonstige Teilresektion am Dünndarm	53.81↔	Plikatur des Zwerchfells
45.63.00↔	Totalexstirpation des Dünndarms, n.n.bez.	53.82↔	Operation einer parasternalen Hernie
45.63.99↔	Totalexstirpation des Dünndarms, sonstige	54.61↔	Wiederverschluss e postoperativen abdomin Wunddehiszenz
45.72↔	Zäkumresektion	54.62↔	Verzögerter Verschluss einer granulierenden Abdominalwunde
45.73↔	Hemikolektomie rechts	54.64.00↔	Naht am Peritoneum, n.n.bez.
45.74↔	Resektion des Colon transversum	54.64.10↔	Nht a Prtn, Nht v Msntrium, Omntm mjs o mns (n Vrltz)
45.75↔	Hemikolektomie links	54.64.99↔	Naht am Peritoneum, sonstige
45.76↔	Sigmoidektomie	54.71.00↔	Versorgung einer Gastroschisis, n.n.bez.
45.79.00↔	Sonstige Teilresektion am Dickdarm, n.n.bez.	54.71.10↔	Versorgung e Gastroschisis, mit Transplantat od Proth
45.79.10↔	Segmentresektion am Dickdarm	54.71.99↔	Versorgung einer Gastroschisis, sonstige
45.79.11↔	Resektion multipler Dickdarmsegmente	57.86↔	Plastische Rekonstruktion bei Exstrophie der Harnblase
45.79.12↔	Subtotale Kolektomie		

Prozedur A13-6

00.50.00↔	Implnt e Rsynchrhrzsm oh Ang v Df, kmpl Syst [CRTP], nnbz	35.29.20↔	Ers d TruncusKlap b kongenitalen Klappanom d Herz
00.50.10↔	Implnt Rsynchrhrtm oh Abgbn v Df m d Mögl d Frnüb(CRTP)	35.29.99↔	Herzklappenersatz, sonstige Klappe, sonstige
00.50.51↔	Implant e Synchsyst, linksvent Pacing, Zweikammersystem	35.31↔	Papillarmuskelopration
00.50.52↔	Implant e Synchsyst, linksvent Pacing, Dreiksys	35.32↔	Sehnenfaden-Operation
00.50.99↔	Implnt e Rsynchrhrzsm oh Ang v Df, kmpl Syst [CRTP], S	35.33.00↔	Anuloplastik, n.n.bez.
00.51.00↔	Implant e Resynchrdefibr, kompl Syst [CRTD], n.n.bez.	35.33.10↔	Anuloplastik der Mitralklappe, n.n.bez.
00.51.10↔	Implnt e Rsynchrstionsdfbrlrlrs m d Mögl d Frnüb(CRTD)	35.33.11↔	Anuloplastik der Mitralklappe, offen
00.51.99↔	Implant e Resynchrdefibr, kompl System [CRTD], So	35.33.19↔	Anuloplastik der Mitralklappe, sonstige
00.53.00↔	Implnt o Erstz nr d Plsgnr e Rsynchrhrzschrm [CRTP], nnbz	35.33.20↔	Anuloplastik der Pulmonalklappe, n.n.bez.
00.53.11↔	Systemumstellung b ResynchrHerzschrm [CRTP]	35.33.21↔	Anuloplastik der Pulmonalklappe, offen
00.53.99↔	Implnt o Erstz nr d Plsgnr e Rsynchrhrzschrm [CRTP], S	35.33.29↔	Anuloplastik der Pulmonalklappe, sonstige
00.54.00↔	Implnt o Erstz nr d Plsgnr e Resynchrdfbr [CRTD], nnbz	35.33.30↔	Anuloplastik der Trikuspidalklappe, n.n.bez.
00.54.10↔	Implant nur d Pulsgener e Resynchrdefibr [CRTD]	35.33.31↔	Anuloplastik der Trikuspidalklappe, offen
00.54.11↔	Systemumstellung bei Resynchrnisationdefibrillator [CRT-D]	35.33.39↔	Anuloplastik der Trikuspidalklappe, sonstige
00.54.12↔	Ersetz nur d Pulsgener e Resynchrdefibr [CRTD]	35.33.99↔	Anuloplastik, sonstige
00.54.99↔	Implnt o Erstz nr d Plsgnr e Resynchrdfbr [CRTD], S	35.34↔	Infundibulektomie
34.03↔	Rethorakotomie	35.35.00↔	Operationen an den Trabeculae carneae cordis, n.n.bez.
35.10↔	Valvuloplastik a offenen Herz, ohne Ers, Klap Ni bez	35.35.10↔	Subvalvuläre fibröse o muskuläre Res an d Aortklapp
35.11.00↔	Valvplast d Aortklapp a off Herz, oh Ers, n.n.bez.	35.35.99↔	Operationen an den Trabeculae carneae cordis, sonstige
35.11.10↔	Valvulotomie der Aortenklappe am offenen Herzen	35.39.00↔	Op an and an d Herzkl angrenz Strukturen, n.n.bez.
35.11.20↔	Rk d Artklpp a off Hr, oh Ers, b kng Klppnm d Herz	35.39.10↔	Supravalvuläre Resektion, Herzklappe, n.n.bez.
35.11.99↔	Valvuloplastik d Aortklapp a off Herz, oh Ers, So	35.39.11↔	Supravalvuläre Resektion, Aortenklappe
35.12.00↔	Valvplast d Mitralkl a off Herz, oh Ers, n.n.bez.	35.39.12↔	Supravalvuläre Resektion, Pulmonalklappe
35.12.10↔	Valvulotomie der Mitralklappe am offenen Herzen	35.39.19↔	Supravalvuläre Resektion, sonstige Herzklappe
35.12.11↔	Segelrekonstruktion der Mitralklappe am offenen Herzen	35.39.99↔	Op an and an d Herzkl angrenz Strukturen, sonstige
35.12.20↔	Rk d Mtrkl a off Hr, oh Ers, b kng Klppnm d Hr	35.43.00↔	Vergröss e besteh Ventrikelseptumdefektes, n.n.bez.
35.12.99↔	Valvuloplastik d Mitralkl a off Herz, oh Ers, sonstige	35.43.10↔	Vergröss e besteh Ventrikelseptumdefektes, off Tech
35.13.00↔	Valvplast d Pulmklapp a off Herz, oh Ers, n.n.bez.	35.43.99↔	Vergrosserung e besteh Ventrikelseptumdefektes, so
35.13.10↔	Valvulotomie der Pulmonalklappe am offenen Herzen	35.50↔	Korrektur von nicht näher bez Herzseptdef mit Prothese
35.13.20↔	Rk d Plmkpp a off Hr, oh Ers, b kng Klppnm d Hr	35.51↔	Korr e Vorhofseptumdefektes m Prothese, offene Technik
35.13.99↔	Valvuloplastik d Pulmklapp a off Herz, oh Ers, so	35.53↔	Korr e Ventrikelseptumdefektes m Prothese, off Zugang
35.14.00↔	Valvplast d Trikusklap a off Herz, oh Ers, n.n.bez.	35.54↔	Korrektur von Endokardkissendefekten (AV-Kanal) mit Prothese
35.14.10↔	Valvulotomie der Trikuspidalklappe am offenen Herzen	35.60↔	Korrektur e nicht bez Herzseptumdefektes mit BioGraft
35.14.11↔	Segelrekonstruktion der Trikuspidalklappe am offenen Herzen	35.61↔	Korrektur eines Vorhofseptumdefektes mit Bio-Graft
35.14.20↔	Rk d Trkskplp a off Hr, oh Ers, b kng Klppnm d Hr	35.62↔	Korrektur eines Ventrikelseptumdefektes mit Bio-Graft
35.14.99↔	Valvuloplastik d Trikusklap a off Herz, oh Ers, so	35.63↔	Korr von Endokardkissendefekten (AV-Kanal) mit Bio-Graft
35.19.00↔	Valvuloplastik a off Herz, oh Ers, So Klap, n.n.bez.	35.70↔	Sonstige Ni näh bez Korr von Ni näh bez Herzseptdef
35.19.10↔	Rk e AVKlp a off Hr, oh Ers, b kng Klppnm d Hr	35.71↔	Sonstige nicht näher bez Korr e Vorhofseptumdefektes
35.19.11↔	Rk e Trmskklp a off Hr, oh Ers, b kng Klppnm d Hr	35.72.00↔	Korrektur eines Ventrikelseptumdefektes, n.n.bez.
35.19.99↔	Valvuloplastik a off Herz, oh Ers, So Klap, So	35.72.10↔	Verschluss eines erworbenen Ventrikelseptumdefektes
35.20↔	Herzklappenersatz, Klappe nicht bezeichnet	35.72.99↔	Korrektur eines Ventrikelseptumdefektes, sonstige
35.21.00↔	Aortenklappenersatz mit Graft, n.n.bez.	35.73↔	So und Ni näh bez Korr von Endokardkissendef (Avkan)
35.21.10↔	Aortenklappenersatz mit Graft, Bioprothese	35.81↔	Totalkorrektur einer Fallot-Tetralogie
35.21.11↔	Aorklapers m Graft selbexp Bioproth, nahtfrei, off chir	35.82↔	Totalkorrektur von total falsch mündenden Pulmonalvenen
35.21.20↔	Implant e klappentragenden Gefprothese, biol Aortklapp	35.83↔	Totale Rekonstruktion des Truncus arteriosus
35.21.99↔	Aortenklappenersatz mit Graft, sonstige	35.84↔	Totalkorr d Transposition d gross Gef, ni ao klass
35.22.00↔	Sonstiger Aortenklappenersatz, n.n.bez.	35.91↔	Interatriale Transposition des venösen Rückflusses
35.22.10↔	Minimal-invasive Implantation einer Aortenklappe, n.n.bez.	35.92↔	Erzeug e Cond zwischen rechtem Ventrikel und Pulmonart
35.22.11↔	Minimal-invasive Implantation e Aortenklappe, transapikal	35.93↔	Erzeugen eines Conduits zwischen linkem Ventrikel und Aorta
35.22.19↔	Minimal-invasive Implantation einer Aortenklappe, sonst	35.94↔	Erzeugen eines Conduits zwischen Vorhof und Pulmonalarterie
35.22.20↔	Aortenklappenersatz durch Autotransplant [Ross-Operation]	35.95.00↔	Revision einer Korrekturoperation am Herzen, n.n.bez.
35.22.30↔	Implant e klappentr Gefprothese, mechanische Aortklapp	35.95.10↔	Prothesenrefixation eines Herzklappenersatzes, n.n.bez.
35.22.99↔	Sonstiger Aortenklappenersatz, sonstige	35.95.11↔	Prothesenrefixation eines Aortenklappenersatzes
35.23↔	Mitralklappenersatz mit Graft	35.95.12↔	Prothesenrefixation eines Mitralklappenersatzes
35.24↔	Sonstiger Mitralklappenersatz	35.95.13↔	Prothesenrefixation eines Pulmonalklappenersatzes
35.25.00↔	Pulmonalklappenersatz mit Graft, n.n.bez.	35.95.14↔	Prothesenrefixation eines Trikuspidalklappenersatzes
35.25.10↔	Pulmonalklappenersatz mit Graft, Bioprothese	35.95.19↔	Prothesenrefixation eines Herzklappenersatzes, sonstige
35.25.20↔	Implant e klappentr Gefprothese, biol Pulmonalklappe	35.95.99↔	Revision einer Korrekturoperation am Herzen, sonstige
35.25.99↔	Pulmonalklappenersatz mit Graft, sonstige	36.99.10↔	Intrakoronare Stammzelltherapie, n.n.bez.
35.26.00↔	Sonstiger Pulmonalklappenersatz, n.n.bez.	36.99.11↔	Intrakor Stammzth oh Anr v Stammzfrakt o kult Verm
35.26.10↔	Minimal-invasive Implantation einer Pulmonalklappe, n.n.bez.	36.99.12↔	Intrakor Stammzth m Anr v Stammzfrakt o kult Verm
35.26.19↔	Minimal-invasive Implantation einer Pulmonalklappe, sonst	36.99.19↔	Intrakoronare Stammzelltherapie, sonstige
35.26.20↔	Implant e klappentr Gefprothese, Mech Pulmonalklappe	37.83.00↔	Erstimpl e Zweikammersystemes, m e Schrittmachersonde
35.26.99↔	Sonstiger Pulmonalklappenersatz, sonstige	37.83.10↔	Erstimpl e Zweikschritt, oh antitachykarder Stimul
35.27↔	Trikuspidalklappenersatz mit Graft	37.83.11↔	Erstimpl e Zweikschritt, m antitachykarder Stimul
35.28↔	Sonstiger Trikuspidalklappenersatz	37.83.12↔	Erstimpl e ZweikammerSchrittmachers m d Mögl d Frnüb
35.29.00↔	Herzklappenersatz, sonstige Klappe, n.n.bez.	37.83.99↔	Erstimplantation eines Zweikammer-Schrittmachers, sonst
35.29.10↔	Ers d AVKlappe b kongenitalen Klappenanomalien d Herz	37.87.00↔	Ers jeglichen Zweikammer-Schrittmachertypes, n.n.bez.

37.87.10↔	Aggregatwechsel jeglichen Zweikammer-Schrittmachertypes	37.99.23↔	Op an e funktionell/morphologisch univentr Herz
37.87.20↔	Agg und Sondenwechsel jegl ZweikammerSchrittmtytp	37.99.24↔	Korrektur eines Cor triatriatum
37.87.99↔	Ers jeglichen Zweikammer-Schrittmachertypes, sonst	37.99.25↔	Korrektur eines Absent Pulmonary Valve Syndrom
37.88.00↔	Implant e Dreikschrittm (biv Stimulation), n.n.bez.	39.21.00↔	Anastomose von der V. cava zur A. pulmonalis, n.n.bez.
37.88.10↔	Implant e Dreikschrittm (biv Stimul) m d Mögl d Fernüb	39.21.10↔	GlennOp an e funktionell/morphologisch univentr Herz
37.88.99↔	Implant e Dreikschrittm (biv Stimulation), sonstige	39.21.99↔	Anastomose von der V. cava zur A. pulmonalis, sonstige
37.89.20↔	Systemst v EinkamSyst auf 2 resp. Dreiksys, n.n.bez.	39.73.00↔	Endovask Implant e Graft an d thor Aort, n.n.bez.
37.89.21↔	Systemumstellung von Einkammer- auf Zweikammersystem	39.73.10↔	Endvsk Implnt e Grfts i d Art thrcc, oh Fnstr o Seitn
37.89.22↔	Systemumstellung von Einkammer- auf Dreikammersystem	39.73.11↔	Endvsk Implnt e Grfts i d Art thrcc, m Fnstr o Seitn
37.89.23↔	Systemumstellung von Zweikammer- auf Dreikammersystem	39.73.20↔	Endovask Implant e Grafts i d Aort thoracoabdominalis
37.89.29↔	Systemst von EinkamSyst auf 2 resp. Dreiksys, so	39.73.99↔	Endovask Implant e Graft an d thorakalen Aort, so
37.94.00↔	Implantation oder Ers eines Defi, n.n.bez.	41.00.00↔	Transplantation von Knochenmark Stammzellen n.n.bez.
37.94.01↔	Implantation eines Defi mit Einkammer-Stimulation	41.00.05↔	Transplantation von Knochenmarkstammzellen, Fremdbezug
37.94.02↔	Implantation eines Defi mit Zweikammer-Stimulation	41.00.09↔	Sonstige Transplantation von Knochenmark Stammzellen
37.94.03↔	Implantation eines Defibrillators mit biv Stimulation	41.00.11↔	Tx v Kmrk Stzl,Stzlb n erf Tx v hämtp Stzl,oh lvtAfb
37.94.04↔	Imp Df m zsätzlchm Drcknsnr z ninv Mssng d rchtsvntr Drcks	41.00.18↔	Tx v Kmrk Stzl,Stzlb n erf Tx v hämtp Stzl,n lvtAfb
37.94.10↔	Ersetzen eines Defibrillators, n.n.bez.	41.01.01↔	Tx von Knochmark Stammzl, autolog, oh lvtroAufb
37.94.11↔	Ersetzen eines Defibrillators mit Einkammer-Stimulation	41.04.01↔	Autol hämatop Stammztx, oh ivitroAufb
37.94.12↔	Ers eines Defi mit Zweikammer-Stimulation	41.06.00↔	Nabelschnurblut-Stammzell-Transplantation, n.n.bez.
37.94.19↔	Ersetzen eines Defibrillators, sonstige	41.06.01↔	Transfus v Nabelschnurblutstammzellen allogen unverwandt
37.94.20↔	Systemst e Herzschrn auf Defi m EinkStimul, n.n.bez.	41.06.02↔	Transfusion von Nabelschnurblutstammzellen autogen
37.94.21↔	Systemumstellung e Herzschrn auf Defi m EinkStimul	41.06.03↔	Transfusion von Nabelschnurblutstammzellen allogen verwandt
37.94.22↔	Systemst e Herzschrn o Defi auf Defi m ZweikStimul	41.06.04↔	Transfus v Nabelschnurblutstammzellen, allogen, Fremdbezug
37.94.29↔	Systemst e Herzschrn o Defi auf Defi m biv Stimul, so	41.07.01↔	Autol hämatop Stammztx, na ivitroAufb
37.94.99↔	Implnt o Erstz e tt autm Krdiovrtr / DfSyst [AICD], S	41.07.02↔	Atl hämtp Stmmztx, Stmmzllspprt n Chmthrpie
37.96↔	Implant nur d Pulsgenerators e autom Krdiovr/Defi	41.09.01↔	Tx von Knochmark Stammzl, autolog, na lvtroAufb
37.98.00↔	Ersetz nur d Pulsgener e autom Krdiovr/Defi, n.n.bez.	55.69.00↔	Sonstige Nierentransplantation, n.n.bez.
37.98.10↔	Erstz nr d Plsgrn e autm Krdiovr/Df m EnkStml	55.69.10↔	Sonstige Nierentransplantation, allogen
37.98.11↔	Erstz nr d Plsgrn e autm Krdiovr/Df m Zweikmrmstrmlion	55.69.20↔	Sonstige Nierentransplantation, syngen
37.98.12↔	Erstz nr d Plsgrn e autm Krdiovr/Df m bv Stml	55.69.30↔	Sonstige Nierentransplantation, En-bloc-Transplantat
37.98.99↔	Ersetz nur d Pulsgener e autom Krdiovr/Defi, sonstige	55.69.40↔	So Nierentx, NierenRetx während dess stat Aufh
37.99.21↔	Korrektur eines Double-outlet-right-ventricle vom Fallot-Typ	55.69.99↔	Sonstige Nierentransplantation, sonstige
37.99.22↔	Korrektur eines sonstigen Double-outlet-right-ventricle		

Prozedur A13-7

89.13.29†↔	Intmed Komplexbehandlung, 1657 bis 1932 Aufwpkt	89.13.69†↔	Intmd Kmplbh i Knds (Bssprz), 2059 bs 2352 Afwpkt
89.13.30†↔	Intmed Komplexbehandlung, 1933 bis 2208 Aufwpkt	89.13.70†↔	Intmd Kmplbh i Knds (Bssprz), 2353 bs 2646 Afwpkt
89.13.31†↔	Intmed Komplexbehandlung, 2209 bis 2484 Aufwpkt	89.13.71†↔	Intmd Kmplbh i Knds (Bssprz), 2647 bs 2940 Afwpkt
89.13.32†↔	Intmed Komplexbehandlung, 2485 bis 2760 Aufwpkt	89.13.72†↔	Intmd Kmplbh i Knds (Bssprz), 2941 bs 3430 Afwpkt
89.13.33†↔	Intmed Komplexbehandlung, 2761 bis 3220 Aufwpkt	89.13.73†↔	Intmd Kmplbh i Knds (Bssprz), 3431 bs 3920 Afwpkt
89.13.34†↔	Intmed Komplexbehandlung, 3221 bis 3680 Aufwpkt	89.13.74†↔	Intmd Kmplbh i Knds (Bssprz), 3921 bs 4410 Afwpkt
89.13.35†↔	Intmed Komplexbehandlung, 3681 bis 4600 Aufwpkt	89.13.75†↔	Intmd Kmplbh i Knds (Bssprz), 4411 bs 4900 Afwpkt
89.13.36†↔	Intmed Komplexbehandlung, 4601 bis 5520 Aufwpkt	89.13.76†↔	Intmd Kmplbh i Knds (Bssprz), 4901 bs 5880 Afwpkt
89.13.37†↔	Intmed Komplexbehandlung, 5521 bis 7360 Aufwpkt	89.13.77†↔	Intmd Kmplbh i Knds (Bssprz), 5881 bs 6860 Afwpkt
89.13.38†↔	Intmed Komplexbehandlung, 7361 bis 9200 Aufwpkt	89.13.78†↔	Intmd Kmplbh i Knds (Bssprz), 6861 bs 7840 Afwpkt
89.13.39†↔	Intmed Komplexbehandlung, 9201 bis 11040 Aufwpkt	89.13.79†↔	Intmd Kmplbh i Knds (Bssprz), 7841 bs 9800 Afwpkt
89.13.40†↔	Intmed Komplexbehandlung, 11041 bis 13800 Aufwpkt	89.13.80†↔	Intmd Kmplbh i Knds (Bssprz), 9801 bs 11760 Afwpkt
89.13.41†↔	Intmed Komplexbehandlung, 13801 bis 16560 Aufwpkt	89.13.81†↔	Intmd Kmplbh i Knds (Bssprz), 11761 bs 13720 Afwpkt
89.13.42†↔	Intmed Komplexbehandlung, 16561 bis 19320 Aufwpkt	89.13.82†↔	Intmd Kmplbh i Knds (Bssprz), 13721 bs 16660 Afwpkt
89.13.43†↔	Intmed Komplexbehandlung, 19321 und mehr Aufwpkt	89.13.83†↔	Intmd Kmplbh i Knds (Bssprz), 16661 bs 19600 Afwpkt
89.13.67†↔	Intmd Kmplbh i Knds (Bssprz), 1471 bs 1764 Afwpkt	89.13.84†↔	Intmd Kmplbh i Knds (Bssprz), 19601 u mhr Afwpkt
89.13.68†↔	Intmd Kmplbh i Knds (Bssprz), 1765 bs 2058 Afwpkt		

Prozedur A13-8

39.65.00†↔	Extrakorp Membrox [ECMO] und PräECMOTher, n.n.bez.	42.33.00†↔	Endsk Exz o Dstr v Läs o Gw aus d Ösophgs, n.n.bz.
39.65.01†↔	Interventional lung assist (ILA)	42.33.10†↔	Endoskopische Mukosaresektion Ösophagus
39.65.10†↔	Extrakorp Membrox (ECMO): Dauer d Beh n.n.bez.	42.33.11†↔	Endoskopische submukosale Dissektion Oesophagus
39.65.11†↔	Extrakorp Membrox (ECMO): Dauer d Beh bis unt 48 Std	42.33.20†↔	Endsk Exz o Dstr v Läs o Gw a Osph, El, Thrn u Kryoaabl
39.65.12†↔	Extrkrp Mmbrxy (ECMO): Dauer d Bh 48 bs unt 96 Std	42.33.21†↔	Endosk Exz o Destr v Läs o Gew a Oesoph, Photodyn Ther
39.65.13†↔	Extrakorp Membrox (ECMO): Dauer d Beh: mehr Stunden	42.33.22†↔	Endosk Exz o Destr von Läs o Gew a Oesophagus, Laser
39.65.20†↔	Prä-ECMO-Therapie	42.33.29†↔	Endosk Exz o Destr v Läs o Gew a Oesoph, So Verfahren
39.65.40†↔	Extrakorporale Lungenunterstützung, pumpenlos (PECLA)	42.33.30†↔	Endoskopisches Einbr e strahlenden Appl a Ösophagus
39.65.50†↔	Anw e min HerzLungenMaschine: Dauer d Beh n.n.bez.	42.33.99†↔	Endosk Exz o Destr von Läs o Gew aus d Ösophagus, so
39.65.51†↔	Anw e mn HrzLngnMschn: Dauer d Bh bs unt 48 Std	42.7x.10†↔	Ösophagomyotomie, endoskopisch
39.65.52†↔	Anw e mn HrzLngnMschn: Dauer d Bh 48 bs unt 96 Std	42.7x.20†↔	Ösophagomyotomie, pharyngozerikal, endoskopisch
39.65.59†↔	Anw e min HerzLungenMaschine: Dauer d Beh: mehr Std	42.7x.30†↔	Ösophago-Gastrotyotomie, endoskopisch
39.65.99†↔	Extrakorp Membrox [ECMO] und PräECMOTherapie, so	42.81.00†↔	Einsetzen e permanenten Tubus in den Ösophagus, n.n.bez.
42.09.10†↔	Andere Inzision am Ösophagus, endoskopisch	42.81.10†↔	Enstz u Wchs e N slbpx Prth (prm Tb) i d Ösophgs, endsk

42.81.11†↔ Enstz u Wchs v2N slbxp Prth(prm Tb)j d Ösphgs,endsk
 42.81.12†↔ Enstz u Wchs v >2N slbxp Prth(prm Tb)j d Ösphgs,endsk
 42.81.40†↔ Enstz u Wchs e slbxp Prth (prm Tb) i d Ösphgs, endsk
 42.81.41†↔ Enstz u Wchs v 2 slbxp Prth (prm Tb) i d Ösphgs, endsk

42.81.99†↔ Einsetzen e permanenten Tubus in den Ösophagus, sonst
 42.88.10†↔ Entf von Prothesen aus dem Ösophagus, endoskopisch
 42.99.20†↔ S Op a Ösphgs, Antrflxvrfrhmn a Ösphgs, endsk
 89.13.11†↔ Neurol Komplbeh d akuten Schlaganf, mehr als 72 Std

ADRG A15**Knochenmarktransplantation / Stammzelltransfusion, autogen**

Mindestens eine Prozedur in Tabelle A15-3

DRG A15A**Knochenmarktranspl. / Stammzelltransfusion, autogen, ausser bei Plasmozytom und Stammzelltransf. bei Herzerkr., Neubild. unsicheren Verhaltens, Lymphom oder bösart. Neubild. von Hoden und Ovar, Alter < 18 J. oder mit In-vitro-Aufber. oder Alter < 16 J.**

Keine Hauptdiagnose in Tabelle A15-1 und Prozedur in Tabelle A15-4 und (keine Hauptdiagnose in Tabelle A15-2 und (Alter < 18 Jahre oder Prozedur in Tabelle A15-5) oder Alter < 16 Jahre)

DRG A15B**Knochenmarktransplantation / Stammzelltransfusion, autogen, ausser bei Plasmozytom und Stammzelltransfusion bei Herzerkr., Neubildung unsicheren Verhaltens, Lymphom oder bösartiger Neubildung von Hoden und Ovar, Alter > 17 J., ohne In-vitro-Aufbereitung**

Keine Hauptdiagnose in Tabelle A15-1 und Prozedur in Tabelle A15-4 und keine Hauptdiagnose in Tabelle A15-2

DRG A15C**Knochenmarktransplantation / Stammzelltransfusion, autogen, bei Neubildung unsicheren Verhaltens, Lymphom oder bösartiger Neubildung von Hoden und Ovar, Alter > 15 Jahre**

Keine Hauptdiagnose in Tabelle A15-1 und Prozedur in Tabelle A15-4

DRG A15D**Knochenmarktransplantation / Stammzelltransfusion, autogen, bei Plasmozytom und Stammzelltransfusion bei Herzerkrankungen****Hauptdiagnose A15-1**

C90.00	Multiples Myelom: oA einer kompletten Remission	C90.20	Extramedullär Plasmozytom: oA einer komplet Remission
C90.01	Multiples Myelom: In kompletter Remission	C90.21	Extramedulläres Plasmozytom: In kompletter Remission
C90.10	Plasmazellenleukämie: Ohne Angabe einer kompl Remission	C90.30	Solitäres Plasmozytom: oA einer kompletten Remission
C90.11	Plasmazellenleukämie: In kompletter Remission	C90.31	Solitäres Plasmozytom: In kompletter Remission

Hauptdiagnose A15-2

C56	Bösartige Neubildung des Ovars	C83.3	Diffuses großzelliges B-Zell-Lymphom
C62.0	Bösartige Neubildung: Dystoper Hoden	C83.5	Lymphoblastisches Lymphom
C62.1	Bösartige Neubildung: Deszendierter Hoden	C83.7	Burkitt-Lymphom
C62.9	Bösartige Neubildung: Hoden, nicht näher bezeichnet	C83.8	Sonstige nicht follikuläre Lymphome
C79.9	Sekundäre bösartige Neubildung nbez Lokalisation	C83.9	Nicht follikuläres Lymphom, nicht näher bezeichnet
C80.0	Bösartige Neubildung, prim Lokalisation unbekannt, so bez	C84.0	Mycosis fungoides
C80.9	Bösartige Neubildung, nbez	C84.1	Sézary-Syndrom
C81.0	Noduläres lymphozytenprädominantes Hodgkin-Lymphom	C84.4	Peripheres T-Zell-Lymphom, nicht spezifiziert
C81.1	Nodulär-sklerosierendes klassisches Hodgkin-Lymphom	C84.5	Sonstige reifzellige T/NK-Zell-Lymphome
C81.2	Gemischtzelliges klassisches Hodgkin-Lymphom	C84.6	Anaplastisches großzelliges Lymphom, ALK-positiv
C81.3	Lymphozytenarmes klassisches Hodgkin-Lymphom	C84.7	Anaplastisches großzelliges Lymphom, ALK-negativ
C81.4	Lymphozytenreiches klassisches Hodgkin-Lymphom	C84.8	Kutanes T-Zell-Lymphom, nicht näher bezeichnet
C81.7	Sonstige Typen des klassischen Hodgkin-Lymphoms	C84.9	Reifzelliges T/NK-Zell-Lymphom, nicht näher bezeichnet
C81.9	Hodgkin-Lymphom, nicht näher bezeichnet	C85.1	B-Zell-Lymphom, nbez
C82.0	Follikuläres Lymphom Grad I	C85.2	Mediastinales (thymisches) großzelliges B-Zell-Lymphom
C82.1	Follikuläres Lymphom Grad II	C85.7	Sonst nbez Typen Non-Hodgkin-Lymphom
C82.2	Follikuläres Lymphom Grad III, nicht näher bezeichnet	C85.9	Non-Hodgkin-Lymphom, nicht näher bezeichnet
C82.3	Follikuläres Lymphom Grad IIIa	C86.0	Extranodales NK/T-Zell-Lymphom, nasal Typ
C82.4	Follikuläres Lymphom Grad IIIb	C86.1	Hepatosplenisches T-Zell-Lymphom
C82.5	Diffuses Follikelzentrumslymphom	C86.2	T-Zell-Lymphom vom Enteropathie-Typ
C82.6	Kutanes Follikelzentrumslymphom	C86.3	Subkutanes pannikulitisches T-Zell-Lymphom
C82.7	Sonstige Typen des follikulären Lymphoms	C86.4	Blastisches NK-Zell-Lymphom
C82.9	Follikuläres Lymphom, nicht näher bezeichnet	C86.5	Angioimmunoblastisches T-Zell-Lymphom
C83.0	Kleinzelliges B-Zell-Lymphom	C86.6	Primäre kutane CD30-positive T-Zell-Proliferationen
C83.1	Mantelzell-Lymphom	C88.00	Makroglobulinämie Waldenström: oA einer kompl Remiss

C88.01	Makroglobulinämie Waldenström: In kompletter Remission	D41.9	NB unsich/unbek Verhalt Harnorgan, nnbez
C88.20	So Schwerkettentrakt: oA einer komplet Remission	D42.0	NB unsich/unbek Verhalt Hirnhäute
C88.21	Sonstige Schwerkettentrakt: In kompletter Remission	D42.1	NB unsich/unbek Verhalt Rückenmarkhäute
C88.30	Immunproliferative Dünndarmkrankheit: Oh Ang kompl Rem	D42.9	NB unsich/unbek Verhalt Meningen, nnbez
C88.31	Immunproliferative Dünndarmkrankheit: In kompletter Remis	D43.0	NB unsich/unbek Verhalt Gehirn, supratentoriell
C88.40	Extranod Marginzin-B-Lymphom MALT oA kompl Rem	D43.1	NB unsich/unbek Verhalt Gehirn, infratentoriell
C88.41	Extranod Marginzin-B-Lymphom MukosAss Gwb In kompl Rem	D43.2	NB unsich/unbek Verhalt Gehirn, nnbez
C88.70	Sonstige bösartige immunproliferat KH: oA kompl Remis	D43.3	NB unsich/unbek Verhalt Hirnnerven
C88.71	Sonst bösart immunproliferative KH: In kompletter Remiss	D43.4	NB unsich/unbek Verhalt Rückenmark
C88.90	Bösart immunproliferative KH, nnbez: oA kompl Remis	D43.7	NB unsich/unbek Verhalt sonst Teile ZNS
C88.91	Bösart immunproliferative KH, nnbez: In kompletter Remiss	D43.9	NB unsich/unbek Verhalt ZNS, nnbez
D40.0	NB unsich/unbek Verhalt Prostata	D44.0	NB unsich/unbek Verhalt Schilddrüse
D40.1	NB unsich/unbek Verhalt Hoden	D44.1	NB unsich/unbek Verhalt Nebenniere
D40.7	NB unsich/unbek Verhalt sonst männl Genitalorg	D44.2	NB unsich/unbek Verhalt Nebenschilddrüse
D40.9	NB unsich/unbek Verhalt männl Genitalorg, nnbez	D44.3	NB unsich/unbek Verhalt Hypophyse
D41.0	NB unsich/unbek Verhalt Niere	D44.4	NB unsich/unbek Verhalt Duct craniopharyngealis
D41.1	NB unsich/unbek Verhalt Nierenbecken	D44.5	NB unsich/unbek Verhalt Epiphyse [Gl pin] [Zirbeld]
D41.2	NB unsich/unbek Verhalt Ureter	D44.6	NB unsich/unbek Verhalt Glomus caroticum
D41.3	NB unsich/unbek Verhalt Urethra	D44.7	NB unsich/unbek Verhalt Glom aortic so Paragangl
D41.4	NB unsich/unbek Verhalt Harnblase	D44.8	NB unsich/unbek Verhalt Beteil mehr endokr Drüs
D41.7	NB unsich/unbek Verhalt sonstige Harnorgane	D44.9	NB unsich/unbek Verhalt Endokrine Drüs, nnbez

Prozedur A15-3

36.99.10↔	Intrakoronare Stammzelltherapie, n.n.bez.	41.00.18↔	Tx v Kmrk Stzl,Stzlb n erf Tx v hämtp Stzl,n IvtAfb
36.99.11↔	Intrakor Stammzth oh Anr v Stammzfrakt o kult Verm	41.01.01↔	Tx von Knochenmark Stammzl, autolog, oh IvtroAufb
36.99.12↔	Intrakor Stammzth m Anr v Stammzfrakt o kult Verm	41.04.01↔	Autol hämatop Stammztx, oh IvtroAufb
36.99.19↔	Intrakoronare Stammzelltherapie, sonstige	41.06.00↔	Nabelschnurblut-Stammzell-Transplantation, n.n.bez.
37.99.10↔	Intramyokardiale Stammzelltherapie, n.n.bez.	41.06.01↔	Transfus v Nabelschnurblutstammzellen allogen unverwandt
37.99.11↔	Intramyok Stammzth oh Anr v Stammzfrakt o kult Verm	41.06.02↔	Transfusion von Nabelschnurblutstammzellen autogen
37.99.12↔	Intramyok Stammzth m Anr v Stammzfrakt o kult Verm	41.06.03↔	Transfusion von Nabelschnurblutstammzellen allogen verwandt
37.99.19↔	Intramyokardiale Stammzelltherapie, sonstige	41.06.04↔	Transfus v Nabelschnurblutstammzellen, allogen, Fremdbezug
41.00.00↔	Transplantation von Knochenmark Stammzellen n.n.bez.	41.07.01↔	Autol hämatop Stammztx, na IvtroAufb
41.00.05↔	Transplantation von Knochenmarkstammzellen, Fremdbezug	41.07.02↔	Atl hämtp Stmmztx, Stmmzllsppt n Chmthrpie
41.00.09↔	Sonstige Transplantation von Knochenmark Stammzellen	41.09.01↔	Tx von Knochenmark Stammzl, autolog, na IvtroAufb
41.00.11↔	Tx v Kmrk Stzl,Stzlb n erf Tx v hämtp Stzl,oh IvtAfb		

Prozedur A15-4

41.00.00↔	Transplantation von Knochenmark Stammzellen n.n.bez.	41.06.01↔	Transfus v Nabelschnurblutstammzellen allogen unverwandt
41.00.05↔	Transplantation von Knochenmarkstammzellen, Fremdbezug	41.06.02↔	Transfusion von Nabelschnurblutstammzellen autogen
41.00.09↔	Sonstige Transplantation von Knochenmark Stammzellen	41.06.03↔	Transfusion von Nabelschnurblutstammzellen allogen verwandt
41.00.11↔	Tx v Kmrk Stzl,Stzlb n erf Tx v hämtp Stzl,oh IvtAfb	41.06.04↔	Transfus v Nabelschnurblutstammzellen, allogen, Fremdbezug
41.00.18↔	Tx v Kmrk Stzl,Stzlb n erf Tx v hämtp Stzl,n IvtAfb	41.07.01↔	Autol hämatop Stammztx, na IvtroAufb
41.01.01↔	Tx von Knochenmark Stammzl, autolog, oh IvtroAufb	41.07.02↔	Atl hämtp Stmmztx, Stmmzllsppt n Chmthrpie
41.04.01↔	Autol hämatop Stammztx, oh IvtroAufb	41.09.01↔	Tx von Knochenmark Stammzl, autolog, na IvtroAufb
41.06.00↔	Nabelschnurblut-Stammzell-Transplantation, n.n.bez.		

Prozedur A15-5

41.07.01↔	Autol hämatop Stammztx, na IvtroAufb	41.09.01↔	Tx von Knochenmark Stammzl, autolog, na IvtroAufb
41.07.02↔	Atl hämtp Stmmztx, Stmmzllsppt n Chmthrpie		

ADRG A16

Transplantation von Darm oder Pankreas(gewebe)

Prozedur in Tabelle A16-1 oder Prozedur in Tabelle A16-2

DRG A16A

Transplantation von Darm oder Pankreas

Prozedur in Tabelle A16-1

DRG A16B

Injektion von Pankreasgewebe

Prozedur A16-1

46.97.00↔	Darmtransplantation, n.n.bez.	46.97.99↔	Darmtransplantation, sonstige
46.97.10↔	Darmtransplantation, DünndRetx w dess stat Aufnh	52.82↔	Homotransplantat des Pankreas

52.83.00↔ Heterotransplantat des Pankreas, n.n.bez.
52.83.10↔ Htrtx d Pnkr, Rtx e Pnkreassgmnts w dss stt Afnh

52.83.11↔ Heterotx d Pankr, Retx d Pankr während dess stat Aufnh
52.83.99↔ Heterotransplantat des Pankreas, sonstige

Prozedur A16-2

52.80↔ Pankreastransplantation, n.n.bez.
52.84↔ Autotransplantation von Langerhans-Zellen

52.85↔ Alлотransplantation von Langerhans-Zellen
52.86↔ Transplantation von Langerhans-Zellen, nicht näher bez

ADRG A17**Nierentransplantation**

Prozedur in Tabelle A17-1

DRG A17A**Nierentransplantation mit postoperativem Versagen des Nierentransplantates oder Alter < 16 Jahre oder AB0-inkompatible Transplantation**

Prozedur in Tabelle A17-2 oder Alter < 16 Jahre oder Prozedur in Tabelle A17-3 und Prozedur in Tabelle A17-4

DRG A17B**Nierentransplantation ohne postoperatives Versagen des Nierentransplantates, Alter > 15 Jahre, ohne AB0-inkompatible Transplantation****Prozedur A17-1**

55.69.00↔ Sonstige Nierentransplantation, n.n.bez.
55.69.10↔ Sonstige Nierentransplantation, allogene
55.69.20↔ Sonstige Nierentransplantation, syngene

55.69.30↔ Sonstige Nierentransplantation, En-bloc-Transplantat
55.69.40↔ So Nierentx, NierenRetx während dess stat Aufnh
55.69.99↔ Sonstige Nierentransplantation, sonstige

Prozedur A17-2

39.95.f1†↔ Niernrsrvf z Thr d Txvrsrg (Nier): Intrm: 1 bs 3 Bhdl
39.95.f2†↔ Niernrsrvf z Thr d Txvrsrg (Nier): Intrm: 4 bs 5 Bhdl
39.95.f3†↔ Niernrsrvf z Thr d Txvrsrg (Nier): Intrm: 6 bs 10 Bhdl
39.95.f9†↔ Niernrsrvf z Thr d Txvrsrg (Nier): Intrm: mhr Bhdl
39.95.g1†↔ Niernrsrvf z Thr d Txvrsrg (Nier): Knt: Bs 24 Std

39.95.g2†↔ Niernrsrvf z Thr d Txvrsrg(Nier):Knt:Mhr als24bs72Std
39.95.g3†↔ Niernrsrvf z Thr d Txvrsrg(Nier):Knt:Mhr als72bs144Std
39.95.g4†↔ Niernrsrvf z Thr d Txvrsrg(Nier):Knt:Mhr als144bs264Std
39.95.g5†↔ Niernrsrvf z Thr d Txvrsrg(Nier):Knt:Mhr als264bs432Std
39.95.g9†↔ Niernrsrvf z Thr d Txvrsrg (Nier): Knt: Mhr Std

Prozedur A17-3

99.76.00†↔ Extrakorporale Immunadsorption, n.n.bez.
99.76.10†↔ Extrakorporale Immunadsorption, m nicht regen Säule

99.76.11†↔ Extrakorporale Immunadsorption, mit regenerierbarer Säule
99.76.99†↔ Extrakorporale Immunadsorption, sonstige

Prozedur A17-4

00.91.21†↔ Transpl verwandt Lebendspender, nicht ABO-kompatibel
00.92.11†↔ Tx von unverwandtem Spend, Ni ABOkompatibel

00.93.21†↔ Transplantat von einer Leiche, nicht ABO-kompatibel

ADRG A18**Beatmung > 999 Stunden oder Beatmung > 499 Stunden mit komplexer Vakuumbehandlung**

Dauer der maschinellen Beatmung > 999 Stunden oder Dauer der maschinellen Beatmung > 499 Stunden und Prozedur in Tabelle A18-1 und Prozedur in Tabelle A18-2 und Vierzeitige bestimmte OR-Prozeduren

DRG A18Z**Beatmung > 999 Stunden oder Beatmung > 499 Stunden mit komplexer Vakuumbehandlung****Prozedur A18-1**

86.88.50↔ Anl o Wchs e Syst z Vkuumvrs, tief, an Kn u Gl d Extrm
86.88.51↔ Anl o Wchs e Syst z Vkuumvrs, tief, an Thr, Mdst u Strm
86.88.52↔ Anl o Wechsel e Syst zur Vakuumversiegelung, a off Abd

86.88.53↔ Anl o Wechsel e Syst zur Vakuumvrs, endorektal
86.88.59↔ Anl o Wchs e Syst z Vkuumvrs, an Haut u Unth o snst Lk

Prozedur A18-2

93.57.12†↔ Kont Sogbehandlung b e Vakuumvrs, 8 Tag u läng

ADRG A36 Intensivmedizinische Komplexbehandlung > 392 / 552 Aufwandspunkte bei bestimmten Krankheiten und Störungen

Intensivmedizinische Komplexbehandlung > 392 / 552 Aufwandspunkte und MDC anders als (00 oder Prä-MDC oder 01 oder 05 oder 15 oder 18B oder 21A oder 22)

DRG A36A Intensivmedizinische Komplexbehandlung > 980 / 1104 Aufwandspunkte bei bestimmten Krankheiten und Störungen

Intensivmedizinische Komplexbehandlung > 980 / 1104 Aufwandspunkte

DRG A36B Intensivmedizinische Komplexbehandlung > 392 / 552 und < 981 / 1105 Aufwandspunkte bei bestimmten Krankheiten und Störungen

ADRG A42 Stammzellentnahme bei Eigen- oder Fremdspender

Prozedur in Tabelle A42-1

DRG A42A Stammzellentnahme bei Eigen- oder Fremdspender mit Chemotherapie

Prozedur in Tabelle A42-2

DRG A42B Stammzellentnahme bei Eigen- oder Fremdspender ohne Chemotherapie

Prozedur A42-1

- | | |
|--|--|
| 41.91.01†↔ Stammzellentnahme b Spend f Tx, allog und autolog | 41.91.10†↔ Nabelschnurlutsammlung für Transplantation autolog |
| 41.91.02†↔ Nblschrbltstmmzlsmmng f Tx, vrw u unvrwndt | 99.79.01†↔ Entn v hämatop Stammzl aus periph Blut zur Eigenspende |
| 41.91.03†↔ Spenderlymphozyten Sammlung | 99.79.02†↔ Entn v hämtp Stmmzl aus prph Blt z allg Spnd (vrw o Nvrw) |

Prozedur A42-2

- | | |
|---|---|
| 00.10†↔ Implantation einer chemotherapeutischen Substanz | 99.25.11†↔ Hchg Kmpl u int Bkckh: 2 Chmthrpieblöck w e stt Afnh |
| 03.8†↔ Injektion einer destruirenden Substanz in den Spinalkanal | 99.28.00†↔ Instill von zytotoxischen Mat und Immunmod, n.n.bez. |
| 34.92.00†↔ Intrapleurale Injektion, n.n.bez. | 99.28.01†↔ Instill von zytotoxischen Mat u Immunmod, intrathekal |
| 34.92.21†↔ Intrapleurale Injektion, Pleurodese | 99.28.02†↔ Instill v zytotoxischen Mat u Immunmod, intrazerebral |
| 34.92.22†↔ Chemische Pleurodese | 99.28.03†↔ Instill v zytotox Mat u Immunmod, i d Pleurahöhle |
| 34.92.99†↔ Intrapleurale Injektion, sonstige | 99.28.04†↔ Instill v zytotox Mat u Immunmod, intraperitoneal |
| 99.25.00†↔ Chemotherapien n.n.bez. | 99.28.05†↔ Instill von zytotoxischen Mat und Immunmod, i d Harnbl |
| 99.25.01†↔ Nicht komplexe Chemotherapie | 99.28.06†↔ Instill v zytotox Mat u Immunmod, i das Nierenbec |
| 99.25.02†↔ Mittelgradig komplexe und intensive Blockchemotherapie | 99.28.07†↔ Instill v u lkrigionl zyttx Mt u Immnm, atriehl |
| 99.25.04†↔ Hypertherme intraperitoneale Chemotherapie [HIPEC] | 99.28.08†↔ Instill von zytotoxischen Mat und Immunmod, sonstige |
| 99.25.10†↔ Hchg Kmpl u int Bkckh: ein Chmthrpieblöck w e stt Afnh | |

ADRG A43 Frührehabilitation bei Wachkoma und Locked-in-Syndrom

Diagnose in Tabelle A43-1 und Frührehabilitation

DRG A43Z Frührehabilitation bei Wachkoma und Locked-in-Syndrom

Diagnose A43-1

- | | |
|----------------------------|--|
| G83.80 Locked-in-Syndrom | P91.80 Locked-in-Synd u apallisches Synd beim Neugeborenen |
| G93.80 Apallisches Syndrom | |

ADRG A60 Versagen und Abstossung eines Organtransplantates

Hauptdiagnose in Tabelle A60-1

DRG A60A Versagen und Abstossung eines Organtransplantates, mehr als ein Belegungstag, mit äusserst schweren CC

Verweildauer > 1 Tag und PCCL > 3

DRG A60B Versagen und Abstossung eines Organtransplantates, mehr als ein Belegungstag, ohne äusserst schwere CC

Verweildauer > 1 Tag

DRG A60C Versagen und Abstossung eines Organtransplantates, ein Belegungstag**Hauptdiagnose A60-1**

T86.10	Akute Funktionsverschlechterung eines Nierentransplantates	T86.50	Durchblutungsstörung eines Hauttransplantates
T86.11	Chron Funktionsverschlechterung eines Nierentransplantates	T86.51	Nekrose eines Hauttransplantates
T86.12	Verzögerte Aufnahme der Transplantatfunktion	T86.52	Verlust eines Hauttransplantates
T86.19	Sonst u nnbez FunktStör, Versagen u Abstoß Nierentranspl	T86.59	Sonst u nnbez Versagen u Abstoßung Hauttransplantat
T86.2	Versagen und Abstoßung eines Herztransplantates	T86.81	Versagen u Abstoßung Lungentransplantat
T86.3	Versagen und Abstoßung eines Herz-Lungen-Transplantates	T86.82	Versagen u Abstoßung Pankreastransplantat
T86.40	Akute Funktionsverschlechterung eines Lebertransplantates	T86.88	Versagen u Abstoßung, so transplant Organe u Gewebe
T86.41	Chron Funktionsverschlechterung eines Lebertransplantates	T86.9	Versagen u Abstoßung, nnbez transplant Organ u Gewebe
T86.49	Sonst u nnbez FunktStör/Versagen/Abstoßung Lebertranspl		

ADRG A61 Versagen und Abstossung eines Transplantates hämatopoetischer Zellen

Hauptdiagnose in Tabelle A61-1

DRG A61Z Versagen und Abstossung eines Transplantates hämatopoetischer Zellen**Hauptdiagnose A61-1**

T86.00	Versagen Transplantat hämatopoetischer Stammzellen	T86.03	Chronische Graft-versus-host-Krankheit, begrenzte Form
T86.01	Akute Graft-versus-host-Krankheit, Grad I und II	T86.04	Chronische Graft-versus-host-Krankheit, ausgeprägte Form
T86.02	Akute Graft-versus-host-Krankheit, Grad III und IV	T86.09	Graft-versus-host-Krankheit, nicht näher bezeichnet

ADRG A91 Photopherese und Apherese, ein Belegungstag

Prozedur in Tabelle A91-1 und Verweildauer ist gleich 1 Tag

DRG A91Z Photopherese und Apherese, ein Belegungstag**Prozedur A91-1**

99.71.00†↔	Therapeutische Plasmapherese, n.n.bez.	99.76.11†↔	Extrakorporale Immunadsorption, mit regenerierbarer Säule
99.71.10†↔	Therapeutische Plasmapherese, mit normalem Plasma	99.76.20†↔	LDL-Apherese
99.71.11†↔	Therapeutische Plasmapherese, m Fresh Frozen Plasma (FFP)	99.76.99†↔	Extrakorporale Immunadsorption, sonstige
99.71.99†↔	Therapeutische Plasmapherese, sonstige	99.78†↔	Aquapherese
99.72†↔	Therapeutische Leukopherese	99.79.00†↔	Sonstige therapeutische Apherese, n.n.bez.
99.73†↔	Therapeutische Erythropherese	99.79.05†↔	Lymphocytopherese
99.74†↔	Therapeutische Thrombopherese	99.79.09†↔	Sonstige therapeutische Apherese, sonstige
99.76.00†↔	Extrakorporale Immunadsorption, n.n.bez.	99.79.11†↔	Vrbreitung auf ABO inkmptbl Lbndspndr Orgntrnsplnttion
99.76.10†↔	Extrakorporale Immunadsorption, m nicht regen Säule	99.88†↔	Therapeutische Photopherese

ADRG A92**Multimodale Schmerztherapie bei bestimmten Krankheiten und Störungen**

Prozedur in Tabelle A92-1 und keine OR-Prozedur und MDC ist (01 oder 08 oder 23)

DRG A92A**Multimodale Schmerztherapie bei bestimmten Krankheiten und Störungen, ab 21 Behandlungstagen**

Prozedur in Tabelle A92-2

DRG A92B**Multimodale Schmerztherapie bei bestimmten Krankheiten und Störungen, 7 bis 20 Behandlungstage****Prozedur A92-1**

93.a2.10†↔	MMST, mindestens 7 bis höchstens 13 Bhdlt, n.n.bez.	93.a2.24†↔	MMST, 14 bis 20 Bhdlt, mn 56 T, dv wng als 14 T psychth Vrf
93.a2.11†↔	MMST, 7 bis 13 Bhdlt, bis zu 20 Therapieeinheiten	93.a2.25†↔	MMST, 14 bis 20 Bhdlt, mn 56 T, dv mn 14 T psychth Vrf
93.a2.12†↔	MMST, 7 bis 13 Bhdlt, mn 21 T, dv wng als 5 T psychth Vrf	93.a2.29†↔	MMST, mindestens 14 bis höchstens 20 Behandlungst, sonst
93.a2.13†↔	MMST, 7 bis 13 Bhdlt, mn 21 T, dv mn 5 T psychth Vrf	93.a2.30†↔	MMST, mindestens 21 Behandlungstage, n.n.bez.
93.a2.19†↔	MMST, mindestens 7 bis höchstens 13 Behandlungst, sonst	93.a2.31†↔	MMST, min 21 Bhdlt, bis zu 83 Therapieeinheiten.
93.a2.20†↔	MMST, mindestens 14 bis höchstens 20 Bhdlt, n.n.bez.	93.a2.32†↔	MMST, mn 21 Bhdlt, mn 84 T, dv wng als 21 T psychth Vrf
93.a2.21†↔	MMST, 14 bis 20 Bhdlt, bis zu 41 Therapieeinheiten	93.a2.33†↔	MMST, mn 21 Bhdlt, mn 84 T, dv mn 21 T psychth Vrf
93.a2.22†↔	MMST, 14 bis 20 Bht, mn 42 bis mx 55 T, dv wng als 10 T psychth Vrf	93.a2.39†↔	MMST, mindestens 21 Behandlungstage, sonstige
93.a2.23†↔	MMST, 14 bis 20 Bhdlt, mn 42 bis mx 55 T, dv mn 10 T psychth Vrf		

Prozedur A92-2

93.a2.30†↔	MMST, mindestens 21 Behandlungstage, n.n.bez.	93.a2.33†↔	MMST, mn 21 Bhdlt, mn 84 T, dv mn 21 T psychth Vrf
93.a2.31†↔	MMST, min 21 Bhdlt, bis zu 83 Therapieeinheiten.	93.a2.39†↔	MMST, mindestens 21 Behandlungstage, sonstige
93.a2.32†↔	MMST, mn 21 Bhdlt, mn 84 T, dv wng als 21 T psychth Vrf		

ADRG A93**Strahlentherapie, mehr als 8 Bestrahlungen, ausser bei Krankheiten und Störungen des Nervensystems**

Mindestens neun Prozeduren in Tabelle A93-1 und nicht [MDC ist gleich 01]

DRG A93A**Strahlentherapie, mehr als 8 Bestrahlungen, ausser bei Krankheiten und Störungen des Nervensystems, mit komplexer OR-Prozedur**

Komplexe OR-Prozeduren

DRG A93B**Strahlentherapie, mehr als 8 Bestrahlungen, ausser bei Krankheiten und Störungen des Nervensystems, ohne komplexe OR-Prozedur****Prozedur A93-1**

92.22.11↔	Intraoperative Röntgenstrahlentherapie, bis 300 kV	92.24.23↔	Tlrdth m Pht, Lnbsch, 3Dgpl Bstr: Oh bildgst Einst
92.22.12↔	Intraoperative Röntgenstrahlentherapie, 300 kV - < 1 MV	92.24.24↔	Tlrdth m Pht, Lnbsch, intrmd Rdioth: Oh bildgst Einst
92.22.19↔	Intraoperative Röntgenstrahlentherapie, sonstige	92.24.30↔	Tlrdth m Pht: hchkmplx Rdioth m spezialisirt Assittng
92.23.00↔	Hochvoltstrahlentherapie, n.n.bez.	92.25.00↔	Teleradioth mit Elektronen, Linearbeschleuniger, n.n.bez.
92.23.01↔	Telekobaltgerät bis zu 2 Bestrahlungsfelder	92.25.01↔	Teleradth m Elekt, Linbesch, Großfeldbestrahlung
92.23.02↔	Telekobaltgerät 3 bis 4 Bestrahlungsfelder	92.25.02↔	Teleradth m Elekt, Linbesch, Halbkörperbestrahlung
92.23.03↔	Telekobaltgerät mehr als 4 Bestrf oder 3Dgepl Bestr	92.25.03↔	Teleradth m Elekt, Linbesch, Ganzkörperbestrahlung
92.23.08↔	Hochvoltstrahlentherapie: andere Isotope	92.25.04↔	Teleradiotherapie m Elekt, Linbesch, Intraop Strahlth
92.23.09↔	Telekobaltgerät, Sonstige	92.25.09↔	Teleradiotherapie mit Elektronen, Linearbeschleuniger, sonst
92.24.00↔	Teleradioth mit Photonen, Linearbeschleuniger, n.n.bez.	92.25.11↔	Teleradiotherapie m Elekt, Linbesch, m bildgst Einst
92.24.01↔	Teleradth m Phot, Linbesch, Großfeldbestrahlung	92.25.12↔	Tlrdth m Elkt, Lnbsch, bs z 2 Bstrf, m bildgst Einst
92.24.02↔	Teleradth m Phot, Linbesch, Halbkörperbestrahlung	92.25.13↔	Tlrdth m Elkt, Lnbsch, mhr als 2 Bstrf, m bildgst Einst
92.24.03↔	Teleradth m Phot, Linbesch, Ganzkörperbestrahlung	92.25.14↔	Tlrdth m Elkt, Lnbsch, 3Dgpl Bstr, m bildgst Einst
92.24.04↔	Teleradiotherapie m Phot, Linbesch, Intraop Strahlth	92.25.15↔	Tlrdth m Elkt, Lnbsch, intrmd Rdioth, m bildgst Einst
92.24.09↔	Teleradiotherapie mit Photonen, Linearbeschleuniger, sonst	92.25.21↔	Tlrdth m Elkt, Lnbsch, bs z 2 Bstrf, oh bildgst Einst
92.24.11↔	Tlrdth m Pht, Lnbsch, bs z 2 Bstrf: M bildgst Einst	92.25.22↔	Tlrdth m Elkt, Lnbsch, mhr als 2 Bstrf, oh bildgst Einst
92.24.12↔	Tlrdth m Pht, Lnbsch, mhr als 2 Bstrf: M bildgst Einst	92.25.23↔	Tlrdth m Elkt, Lnbsch, 3Dgpl Bstr, oh bildgst Einst
92.24.13↔	Tlrdth m Pht, Lnbsch, 3Dgpl Bstr: M bildgst Einst	92.25.24↔	Tlrdth m Elkt, Lnbsch, intrmd Rdioth, oh bildgst Einst
92.24.14↔	Tlrdth m Pht, Lnbsch, intrmd Rdioth: M bildgst Einst	92.26.00↔	Teleradiotherapie mit anderen Partikelstrahlen, n.n.bez.
92.24.21↔	Tlrdth m Pht, Lnbsch, bs z 2 Bstrf: Oh bildgst Einst	92.26.10↔	Protonentherapie, bis zu 2 Bestrf, oh bildgst Einst
92.24.22↔	Tlrdth m Pht, Lnbsch, mhr als 2 Bstrf: Oh bildgst Einst	92.26.11↔	Protonentherapie, bis zu 2 Bestrf, mit bildgst Einst

92.26.20↔	Präntnhrpie, mhr als 2 Bstrf, oh bldgst Enst	92.32.01↔	Mehrquellige Photon-Radiochirurgie: Gamma-knife
92.26.21↔	Präntnhrpie, mhr als 2 Bstrf, m bldgst Enst	92.33.00↔	Teilchen-Radiochirurgie, n.n.bez.
92.26.99↔	Teleradiotherapie mit anderen Partikelstrahlen, sonst	92.33.01↔	And Hochvstrth: Stereot Bestr, einzeit, zerebral
92.30.00↔	Stereotaktische Bestrahlung, einzeitig, n.n.bez.	92.33.11↔	And Hochvstrth: Stereot Bestr, einzeit, Extrazer
92.30.01↔	Stereotaktische Bestrahlung, einzeitig: Zerebral, n.n.bez.	92.39.01↔	And Hochvstrth, Stereot Bestr, frakt,zereb, n.n.bez.
92.30.02↔	Stereotaktische Bestrahlung, einzeitig: Extrazerebral, n.n.bez.	92.39.11↔	And Hchvstrth, Streot Bstr, frkt, Extrzr, n.n.bz.
92.30.20↔	Stereot Bestr, einzeit: Zerebral, intmod Radioth	92.39.20↔	And Hchvstrth, Streot Bstr, frkt: zrb, intmd Rdioth
92.30.21↔	Streot Bstr, einzeit: Zrb, intmd Bgnbstr (IMAT)	92.39.21↔	And Hchvstrth, Streot Bstr, frkt: zrb, intmd Bgnbstr (IMAT)
92.30.22↔	Stereot Bestr, einzeit: Zerebral, bildgest Einst	92.39.22↔	And Hchvstrth, Streot Bstr, frkt: zrb, bldgst Enst
92.30.30↔	Stereot Bestr, einzeit: Extrazer, intmod Radioth	92.39.29↔	And Hochvstrth, Stereot Bestr, frakt, zerebral, so
92.30.31↔	Streot Bstr, einzeit: Extrzr, intmd Bgnbstr (IMAT)	92.39.30↔	And Hochvstrth, Streot Bstr, frkt: Extrzr, intmd Rdioth
92.30.32↔	Stereot Bestr, einzeit: Extrazer, bildgest Einst	92.39.31↔	And Hchvstrth, Streot Bstr, frkt: Extrzr, intmd Bgnbstr (IMAT)
92.30.99↔	Stereotaktische Bestrahlung, einzeitig, sonstige	92.39.32↔	And Hchvstrth, Streot Bstr, frkt: Extrzr, bldgst Enst
92.31.00↔	Radiochirurgie mit Photonen n.n. bez., zerebral	92.39.39↔	And Hochvstrth, Stereot Bestr, frakt, Extrazer, so
92.31.10↔	Radiochirurgie mit Photonen n.n. bez., extrazerebral	92.41↔	Intraoperative Strahlentherapie mit Elektronen
92.32.00↔	Mehrquellige Photon-Radiochirurgie, n.n.bez.		

ADRG B61**Bestimmte akute Erkrankungen und Verletzungen des Rückenmarks**

(Diagnose in Tabelle B61-1 oder Diagnose in Tabelle B61-2 und Prozedur in Tabelle B61-4 oder Hauptdiagnose in Tabelle B61-3) und Prozedur nicht in Tabelle B61-5 und nicht [(Polytrauma oder Intensivmedizinische Komplexbehandlung > 980 / 1104 Aufwandspunkte) und Komplexe OR-Prozeduren]

DRG B61Z**Bestimmte akute Erkrankungen und Verletzungen des Rückenmarks**Prä-MDC
B61**Diagnose B61-1**

G82.00	Schlaff Parapares u Parapleg, akut kompl QSL ntraum	S14.0	Kontusion Ödem zervikales Rückenmark
G82.01	Schlaff Parapares u Parapleg, akut inkompl QSL ntraum	S14.10	Verletzungen zervikales Rückenmark, nnbez
G82.10	Spast Parapares u Parapleg, akut kompl QSL ntraum	S14.11	Komplette QS-Verletz zervikal RM
G82.11	Spast Parapares u Parapleg, akut inkompl QSL ntraum	S14.12	Zentr HalsmarkVerletz (inkompl QS-Verletz)
G82.20	Parapares u Parapleg, nnbez, akut kompl QSL ntraum Genes	S14.13	Sonst inkompl QS-Verletz, zervikal RM
G82.21	Parapares u Parapleg, nnbez, akut inkompl QSL ntraum	S24.0	Kontusion u Ödem thorakales Rückenmark
G82.30	Schlaff Tetrapares u Tetrapleg, akut kompl QSL ntraum	S24.10	Verletzung thorakales Rückenmark, nnbez
G82.31	Schlaff Tetrapares u Tetrapleg, akut inkompl QSL ntraum	S24.11	Kompl QS-Verletz thorakal RM
G82.40	Spast Tetrapares u Tetrapleg, akut kompl QSL ntraum	S24.12	Inkompl QS-Verletz thorakal RM
G82.41	Spast Tetrapares u Tetrapleg, akut inkompl QSL ntraum	S34.0	Kontusion Ödem lumbales RM [Conus medullaris]
G82.50	Tetrapares u Tetrapleg, nnbez, akut kompl QSL ntraum Genes	S34.10	Kompl QS-Verletz lumbal RM
G82.51	Tetrapares u Tetrapleg, nnbez, akut inkompl QSL ntraum	S34.11	Inkompl QS-Verletz lumbal RM
G95.82	HarnblasFktStör d spinal Schock	S34.30	Kompl traumat Cauda- (equina-) Synd
G95.83	Spin Spastik quergestr Muskul	S34.31	Inkompl traumat Cauda- (equina-) Synd
G95.84	Detrus-Sphinkt-Dyssynerg b Schädig RM	T06.0	Komb Verletz Gehirn Hirnnerven Nerven RM in Halshöhe
G95.85	Deafferentierungsschmerz b Schädigung RM	T06.1	Verletzung Nerven RM m Bet mehr sonst Körperregionen
P11.50	Geburtsverletzung Wirbelsäule u RM m akut QSL		

Diagnose B61-2

G95.1	Vaskuläre Myelopathien	G95.81	HarnblasLähm b Schädig unt motor Neuron [LMNL]
G95.2	Rückenmarkskompression, nnbez	G95.9	KH Rückenmark, nnbez
G95.80	HarnblasLähm b Schädig ob motor Neuron [UMNL]		

Hauptdiagnose B61-3

G95.88	Sonstige nbez KH Rückenmark	S34.38	So u nnbez Verletz Cauda equina
P11.59	Geburtsverletzung Wirbelsäule u RM nnbez	T09.3	Verletzung Rückenmark, Höhe nnbez
S34.18	Sonst Verletz lumbal RM		

Prozedur B61-4

XX.CH†↔ Kein spezifischer Kode im CHOP

Prozedur B61-5

33.50↔	Lungentransplantation, n.n.bez.	33.6x.00↔	Kombinierte Herz-Lungentransplantation, n.n.bez.
33.51↔	Einseitige Lungentransplantation	33.6x.10↔	Komb HerzLungenRetx während dess stationären Aufnh
33.52↔	Beidseitige Lungentransplantation	33.6x.99↔	Kombinierte Herz-Lungentransplantation, sonstige
33.53↔	LungenRetx während dess stationären Aufnh	37.51.00↔	Herztransplantation, n.n.bez.

37.51.10↔	Herztransplantation	41.08.02↔	Allg hämtp Stmmztx,NHLAdnt,n ivtAfb b Dff i23Antg,vrw Spnd
37.51.20↔	Herz-Retransplantation während desselben stat Aufenthalts	41.08.11↔	Allg hämtp Stmmztx, NHLAdnt, n ivtAfb, Nvrw Spnd
37.51.99↔	Herztransplantation, sonstige	41.08.21↔	Allg hämtp Stmmztx, HLAdnt, n ivtAfb, vrw Spnd
41.00.00↔	Transplantation von Knochenmark Stammzellen n.n.bez.	41.08.31↔	Allg hämtp Stmmztx, HLAdnt, n ivtAfb, Nvrw Spnd
41.00.05↔	Transplantation von Knochenmarkstammzellen, Fremdbezug	41.09.01↔	Tx von Knochmark Stammztl, autolog, na IvitroAufb
41.00.09↔	Sonstige Transplantation von Knochenmark Stammzellen	46.97.00↔	Darmtransplantation, n.n.bez.
41.00.11↔	Tx v Kmrk Stzl,Stzlb n erf Tx v hämtp Stzl,oh IvtAfb	46.97.10↔	Darmtransplantation, DünndRetx w dess stat Aufnh
41.00.18↔	Tx v Kmrk Stzl,Stzlb n erf Tx v hämtp Stzl,n IvtAfb	46.97.99↔	Darmtransplantation, sonstige
41.01.01↔	Tx von Knochmark Stammztl, autolog, oh IvitroAufb	50.51.00↔	Auxiliäre Lebertransplantation, n.n.bez.
41.02.11↔	Tx v Kmrk Stzl,allg,NHLAdnt,n IvtAfb b Dff i1Antgn,vrw Spnd	50.51.10↔	Aux LebRetx während dess stationären Aufnh
41.02.12↔	Tx v Kmrk Stzl,allg,NHLAdnt,n IvtAfb Dff i2-3Ag(hpid),vrw Sp	50.51.99↔	Auxiliäre Lebertransplantation, sonstige
41.02.21↔	Tx v Knchmrk Stmmztl,allg,NHLAdnt,n ivt Afb,Nvrw Spnd	50.59.00↔	Sonstige Lebertransplantation, n.n.bez.
41.02.31↔	Tx v Knchmrk Stmmztl, allg, HLAdnt, n IvtAfb, vrw Spnd	50.59.10↔	Lebertransplantation, gesamtes Organ
41.02.41↔	Tx v Knchmrk Stmmztl, allg, HLAdnt, n IvtAfb, Nvrw Spnd	50.59.11↔	Lebertransplantation, Split-Leber
41.03.01↔	Tx v Knchmrk Stmmztl, allg, NHLAdnt, oh IvtAfb, vrw Spnd	50.59.20↔	LebRetx, gesamtes Organ, während dess stat Aufnh
41.03.11↔	Tx v Knchmrk Stmmztl,allg,NHLAdnt,oh IvtAfb,Nvrw Spnd	50.59.21↔	LebRetx, SplitLeb, während dess stationären Aufnh
41.03.21↔	Tx v Knchmrk Stmmztl, allg, HLAdnt, oh IvtAfb, vrw Spnd	50.59.99↔	Sonstige Lebertransplantation, sonstige
41.03.31↔	Tx v Knchmrk Stmmztl, allg, HLAdnt, oh IvtAfb, Nvrw Spnd	52.80↔	Pankreastransplantation, n.n.bez.
41.04.01↔	Autol hämatop Stammztx, oh IvitroAufb	52.82↔	Homotransplantat des Pankreas
41.05.01↔	Allg hämtp Stmmztx, NHLAdnt, oh ivt Afb, vrw Spnd	52.83.00↔	Heterotransplantat des Pankreas, n.n.bez.
41.05.11↔	Allg hämtp Stmmztx, NHLAdnt, oh ivt Afb, Nvrw Spnd	52.83.10↔	Hltx d Pnkr, Rtx e Pnkreasgmnts w dss stt Afrh
41.05.21↔	Allg hämtp Stmmztx, HLAdnt, oh ivt Afb, vrw Spnd	52.83.11↔	Heterotx d Pnkr, Retx d Pnkr während dess stat Aufnh
41.05.31↔	Allg hämtp Stmmztx, HLAdnt, oh ivtAfb, Nvrw Spnd	52.83.99↔	Heterotransplantat des Pankreas, sonstige
41.05.41↔	Allog periph hämatop Stammztl, Ni HLAident, Fremdbezug	52.84↔	Autotransplantation von Langerhans-Zellen
41.05.51↔	Allog periph hämatop Stammztl, HLAident, Fremdbezug	52.85↔	Allotransplantation von Langerhans-Zellen
41.06.00↔	Nabelschnurblut-Stammzell-Transplantation, n.n.bez.	52.86↔	Transplantation von Langerhans-Zellen, nicht näher bez
41.06.01↔	Transfus v Nabelschnurblutstammzellen allogen unverwandt	55.69.00↔	Sonstige Nierentransplantation, n.n.bez.
41.06.02↔	Transfusion von Nabelschnurblutstammzellen autogen	55.69.10↔	Sonstige Nierentransplantation, allogen
41.06.03↔	Transfusion von Nabelschnurblutstammzellen allogen verwandt	55.69.20↔	Sonstige Nierentransplantation, syngen
41.06.04↔	Transfus v Nabelschnurblutstammzellen, allogen, Fremdbezug	55.69.30↔	Sonstige Nierentransplantation, En-bloc-Transplantat
41.07.01↔	Autol hämatop Stammztx, na IvitroAufb	55.69.40↔	So Nierentx, NierenRetx während dess stat Aufnh
41.07.02↔	Atl hämtp Stmmztx, Stmmzllsprt n Chmthrpie	55.69.99↔	Sonstige Nierentransplantation, sonstige
41.08.01↔	Allg hämtp Stmmztx,NHLAdnt,n ivtAfb b Dff i1Antgn,vrw Spnd		

Prä-MDC
961

ADRG 961 Unzulässige Hauptdiagnose

Hauptdiagnose in Tabelle 961-1

DRG 961Z Unzulässige Hauptdiagnose

Diagnose 961-1

A63.0	Anogenitale (venerische) Warzen	B95.90	So nbez grampos aerobe Erreg Urs KH, in and Kap klass
B23.0	Akutes HIV-Infektionssyndrom	B95.91	So nbez grampos anaerob, n sporb Err Urs KH, i and Kap kl
B90.0	Folgezustände einer Tuberkulose des Zentralnervensystems	B96.0	Mycoplasmen u Ureaplasmen Urs v KH, in and Kap klass
B90.1	Folgezustände einer Tuberkulose des Urogenitalsystems	B96.2	E coli u and Enterobakteriazeen Urs v KH, in and Kap klass
B90.2	Folgezustände einer TB der Knochen und der Gelenke	B96.3	Haemophilus u Moraxella Urs v KH, in and Kap klass
B90.8	Folgezustände einer Tuberkulose sonstiger Organe	B96.5	Pseudomonas u and Nonfermenter Urs v KH, in and Kap kl
B90.9	Folgezustände einer TB der AtmOrgane und einer nnbez TB	B96.6	Bacteroid fragil u and gram- Anaer Urs v KH, in and Kap kl
B91	Folgezustände der Poliomyelitis	B96.7	Cl perf u and grampos u sporb Anaer Urs v KH, in and Kap klas
B92	Folgezustände der Lepra	B96.8	Sonst nbez Bakterien als Urs von KH, in and Kap klassif
B94.0	Folgezustände des Trachoms	B97.0	Adenoviren als Urs von KH, in and Kap klassifiziert
B94.1	Folgezustände der Virusenzephalitis	B97.1	Enteroviren als Urs von KH, in and Kap klassifiziert
B94.2	Folgezustände der Virushepatitis	B97.2	Koronaviren als Urs von KH, in and Kap klassifiziert
B94.8	Folgezustände sonstiger nbez infekt u parasit KH	B97.3	Retroviren als Urs von KH, in and Kap klassifiziert
B94.9	Folgezustände nbez infekt od parasit KH	B97.4	Resp-Syncy-Vir [RS-Vir] Urs von KH, in and Kap klassifiziert
B95.0	Streptok, Gr A, als Urs von KH, in and Kap klassifiziert	B97.5	Reoviren als Urs von KH, in and Kap klassifiziert
B95.1	Streptok, Gr B, als Urs von KH, in and Kap klassifiziert	B97.6	Parvoviren als Urs von KH, in and Kap klassifz
B95.2	Streptok, Gr D, als Urs von KH, in and Kap klassifiziert	B97.7	Papillomaviren als Urs von KH, in and Kap klassifiziert
B95.3	Streptoc pneu als Urs von KH, in and Kap klassifiziert	B97.8	Sonstige Viren als Urs von KH, in and Kap klassifiziert
B95.41	Streptok, Gr C, als Urs von KH, in and Kap klassifiziert	B98.0	Helicob pylori [H p] als Ursache von KH, in and Kap klass
B95.42	Streptok, Gr G, als Urs von KH, in and Kap klassifiziert	B98.1	Vibrio vulnificus als Ursache Krankheit, in and Kapiteln klass
B95.48	So nbez Streptok als Urs von KH, in and Kap klassifiziert	C94.8	Blastenkrise bei chronischer myeloischer Leukämie [CML]
B95.5	Nnbez Streptok als Urs von KH, in and Kap klassifiziert	C95.8	Leukämie, refraktär auf Standard-Induktionstherapie
B95.6	Staphyl aureus als Urs von KH, in and Kap klassifiziert	C97	BNB als Primärtumoren an mehreren Lok
B95.7	So Staphylok als Urs von KH, in and Kap klassifiziert	D63.0	Anämie b Neubildungen
B95.8	Nnbez Staphylok als Urs v KH, in and Kap klass	D63.8	Anämie b sonst chron, aokl KH

D77	Sonst Kh des Blutes u der blutbildenden Org bei aokl KH	G63.6	Polyneuropathie b sonst KH Muskel-Skelett-System
E35.0	KH Schilddrüse b aokl KH	G63.8	Polyneuropathie b sonst aokl KH
E35.1	KH Nebennieren b aokl KH	G73.0	Myastheniesyndrome b endokrinen Krankheiten
E35.8	KH sonst endokrine Drüsen b aokl KH	G73.1	Lambert-Eaton-Syndrom
E64.0	Folgen Energie- u Eiweißmangelernährung	G73.2	Sonstige Myastheniesyndrome b Neubildungen
E64.1	Folgen Vitamin-A-Mangel	G73.3	Myastheniesyndrome b sonst aokl KH
E64.2	Folgen Vitamin-C-Mangel	G73.4	Myopathie b aokl inf und parasitären KH
E64.3	Folgen Rachitis	G73.5	Myopathie b endokrinen Krankheiten
E64.8	Folgen sonstiger alimentärer Mangelzustände	G73.6	Myopathie b Stoffwechsellkrankheiten
E64.9	Folgen nnbez alimentären Mangelzustandes	G73.7	Myopathie b sonst aokl KH
E68	Folgen Überernährung	G82.60	Fktl Höhe Schädig RM, C1-C3
E87.7	Flüssigkeitsüberschuß	G82.61	Fktl Höhe Schädig RM, C4-C5
E90	Ernährungs- u SW-Störung b aokl KH	G82.62	Fktl Höhe Schädig RM, C6-C8
F00.0	Demenz b Alzh-KH, m frühem Beginn (Typ 2)	G82.63	Fktl Höhe Schädig RM, Th1-Th6
F00.1	Demenz b Alzh-KH, m spätem Beginn (Typ 1)	G82.64	Fktl Höhe Schädig RM, Th7-Th10
F00.2	Demenz b Alzh-KH, atyp od gemischte Form	G82.65	Fktl Höhe Schädig RM, Th11-L1
F00.9	Demenz b Alzh-KH, nnbez	G82.66	Fktl Höhe Schädig RM, L2-S1
F02.0	Demenz b Pick-Krankheit	G82.67	Fktl Höhe Schädig RM, S2-S5
F02.1	Demenz b Creutzfeldt-Jakob-Krankheit	G82.69	Fktl Höhe Schädig RM, nnbez
F02.2	Demenz b Chorea Huntington	G94.0	Hydrozephalus b aokl inf u parasitären KH
F02.3	Demenz b primärem Parkinson-Syndrom	G94.1	Hydrozephalus b Neubildungen
F02.4	Demenz b HIV-KH [Hum Imdef-VirusKH]	G94.2	Hydrozephalus b sonst aokl KH
F02.8	Demenz b aokl Krankheitsbildern	G94.8	Sonst nbez KH Gehirn b aokl KH
G01	Meningitis bei aokl bakteriellen Krankheiten	G99.0	Autonome Neuropathie b endokrinen u StoffwechselKH
G02.0	Meningitis bei aokl Viruskrankheiten	G99.1	Sonst KH auton Nervensystem b so aokl KH
G02.1	Meningitis bei aokl Mykosen	G99.2	Myelopathie b aokl KH
G02.8	Meningitis bei sonst nbez aokl infektiösen u parasitären KH	G99.8	Sonst nbez KH Nervensystem b aokl KH
G05.0	Enzephal Myelitis Enzephalomyelit b aokl bakt KH	H03.0	Parasitenbefall Augenlid b aokl KH
G05.1	Enzephal Myelitis Enzephalomyelit b aokl Virus-KH	H03.1	Beteiligung Augenlid b sonst aokl InfKH
G05.2	Enzephal Myelitis Enzephalom b so aokl inf/par KH	H03.8	Beteiligung Augenlid b sonst aokl KH
G05.8	Enzephal Myelitis Enzephalomyelit b so aokl KH	H06.0	Affektionen Tränenapparat b aokl KH
G07	Intrakran u intraspinal Absz u Granulom b aokl KH	H06.1	Parasitenbefall Orbita b aokl KH
G09	Folgen entzündlicher KH ZNS	H06.2	Exophthalmus b FktStör Schilddrüse
G13.0	Paraneoplastische Neuromyopathie u Neuropathie	H06.3	Sonstige Affektionen Orbita b aokl KH
G13.1	So Systematroph, vorwieg ZNS betreff, b Neubild	H13.0	Filarienbefall Konjunktiva
G13.2	Systematrophie, vorwieg ZNS betreff, b Myxödem	H13.1	Konjunktivitis b aokl infn u parasitären KH
G13.8	Systematrophie, vorwieg ZNS betreff, b so aokl KH	H13.2	Konjunktivitis b sonst aokl KH
G14	Postpolio-Syndrom	H13.3	Okuläres Pemphigoid
G22	Parkinson-Syndrom b aokl KH	H13.8	Sonst Affektionen Konjunktiva b aokl KH
G26	Extrapyramidale KH u Bewegungsstörung b aokl KH	H19.0	Skleritis u Episkleritis b aokl KH
G31.1	Senile Degeneration Gehirn, aonkl	H19.1	Keratitis u Keratokonjunkt d Herpesviren
G32.0	Subakute komb Degeneration RM b aokl KH	H19.2	Keratitis/Keratokonjun b so aokl infek/paras KH
G32.8	Sonst nbez degenerat KH Nervensystem b aokl KH	H19.3	Keratitis u Keratokonjunkt b sonst aokl KH
G46.0	Arteria-cerebri-media-Syndrom	H19.8	Sonst Affekt d Sklera u Hornhaut b aokl KH
G46.1	Arteria-cerebri-anterior-Syndrom	H22.0	Iridozyklitis b aokl infek u parasitären KH
G46.2	Arteria-cerebri-posterior-Syndrom	H22.1	Iridozyklitis b sonst aokl KH
G46.3	Hirnstamm Syndrom	H22.8	Sonst Affekt Iris u Ziliarkörper b aokl KH
G46.4	Kleinhirnsyndrom	H28.0	Diabetische Katarakt
G46.5	Rein motorisches lakunäres Syndrom	H28.1	Katarakt b sonst endokrinen, Ernähr- u StoffwechselKH
G46.6	Rein sensorisches lakunäres Syndrom	H28.2	Katarakt b sonst aokl KH
G46.7	Sonstige lakunäre Syndrome	H28.8	Sonst Affektionen Linse b aokl KH
G46.8	Sonst Synd Hirngefäße b zerebrovaskulären KH	H32.0	Chorioretinitis b aokl infek u parasitären KH
G53.0	Neuralgie nach Zoster	H32.8	Sonstige chorioretinale Affektionen b aokl KH
G53.1	Mult Hirnnervenlähmung b aokl inf u parasit KH	H36.0	Retinopathia diabetica
G53.2	Multiple Hirnnervenlähmungen b Sarkoidose	H36.8	Sonst Affektionen Netzhaut b aokl KH
G53.3	Multiple Hirnnervenlähmungen b Neubildungen	H42.0	Glaukom b endokrinen, Ernährungs- u StoffwechselKH
G53.8	Sonst KH Hirnnerven b sonst aokl KH	H42.8	Glaukom b sonst aokl KH
G55.0	Kompression Nervenwurzeln/-plexus b Neubildung	H45.0	Glaskörperblutung b aokl KH
G55.1	Kompr Nervenwurzeln/-plexus b Bandscheibenschäden	H45.1	Endophthalmitis b aokl KH
G55.2	Kompr Nervenwurzeln/-plexus b Spondylose	H45.8	Sonst Affektektionen Glaskörper u Augapfel b aokl KH
G55.3	Kompr Nervenwurzeln/-plexus b so KH WS/Rück	H48.0	Optikusatrophy b aokl KH
G55.8	Kompr Nervenwurzeln/-plexus b sonst aokl KH	H48.1	Retrobulbäre Neuritis b aokl KH
G59.0	Diabetische Mononeuropathie	H48.8	Sonst Affekt N opticus u Sehbahn b aokl KH
G59.8	Sonstige Mononeuropathien b aokl KH	H58.0	Anomalien Pupillenreaktion b aokl KH
G63.0	Polyneuropathie b aokl inf u parasit KH	H58.1	Sehstörungen b aokl KH
G63.1	Polyneuropathie b Neubildungen	H58.8	So nbez Affekt Augen/Augenanhangsgebilde b aokl KH
G63.2	Diabetische Polyneuropathie	H62.0	Otitis externa b aokl bakteriellen KH
G63.3	Polyneuropathie b sonst endokrinen u Stoffwechsel-KH	H62.1	Otitis externa b aokl VirusKH
G63.4	Polyneuropathie b alimentären Mangelzuständen	H62.2	Otitis externa b aokl Mykosen
G63.5	Polyneuropathie b System-KH Bindegewebe	H62.3	Otitis externa b sonst aokl infek u paras KH

H62.4	Otitis externa bei sonst aokl KH	K72.71	Hepatische Enzephalopathie Grad 1
H62.8	Sonst KH äußeres Ohr b aokl KH	K72.72	Hepatische Enzephalopathie Grad 2
H67.0	Otitis media b aokl bakt KH	K72.73	Hepatische Enzephalopathie Grad 3
H67.1	Otitis media b aokl VirusKH	K72.74	Hepatische Enzephalopathie Grad 4
H67.8	Otitis media b sonst aokl KH	K72.79	Hepatische Enzephalopathie, Grad nicht näher bezeichnet
H75.0	Mastoiditis b aokl infekt u parasitären KH	K77.0	LeberKH b aokl infekt/parasit KH
H75.8	Sonst nbez KH Mittelohr u Warzenfortsatz b aokl KH	K77.11	Stadium 1 der akuten Leber-Graft-versus-host-KH
H82	Schwindelsyndrome b aokl KH	K77.12	Stadium 2 der akuten Leber-Graft-versus-host-KH
H94.0	Entz N vestibulocochlearis [VIII] b aokl infekt/paras KH	K77.13	Stadium 3 der akuten Leber-Graft-versus-host-KH
H94.8	Sonst nbez KH Ohr b aokl KH	K77.14	Stadium 4 der akuten Leber-Graft-versus-host-KH
I25.20	Alt Myokardinf, 29 T b unt 4 Mon zurücklieg	K77.8	LeberKH b sonst aokl KH
I25.21	Alt Myokardinf, 4 Mon b unt 1 J zurücklieg	K87.0	KH Gallenblase u Gallenwege b aokl KH
I25.22	Alt Myokardinf, 1 J u läng zurücklieg	K87.1	KH Pankreas b aokl KH
I25.29	Alt Myokardinf, nnbez	K93.0	TB Darm, Peritoneum u Mesenteriallymphknoten
I32.0	Perikarditis bei aokl bakteriellen Krankheiten	K93.1	Megakolon b Chagas-KH
I32.1	Perikarditis bei sonstigen aokl infektiösen u parasitären KH	K93.21	Stadium 1 akut Verdauungstrakt-Graft-vers-host-KH
I32.8	Perikarditis bei sonstigen aokl Krankheiten	K93.22	Stadium 2 akut Verdauungstrakt-Graft-vers-host-KH
I39.0	MitralklappenKH b aokl KH	K93.23	Stadium 3 akut Verdauungstrakt-Graft-vers-host-KH
I39.1	AortenklappenKH b aokl KH	K93.24	Stadium 4 akut Verdauungstrakt-Graft-vers-host-KH
I39.2	TrikuspidalklappenKH b aokl KH	K93.8	KH sonstiger nbez Verdauungsorgane b aokl KH
I39.3	PulmonalklappenKH b aokl KH	L14	Bullöse Dermatosen b aokl KH
I39.4	KH mehr Herzklappen b aokl KH	L45	Papulosquamöse Haut-KH b aokl KH
I39.8	Endokarditis b aokl KH, Herzklappe nnbez	L54.0	Erythema marginatum b akutem rheum Fieber
I41.0	Myokarditis b aokl bakteriellen KH	L54.8	Erythem b sonst aokl KH
I41.1	Myokarditis b aokl VirusKH	L62.0	Pachydermoperiostose m Uhrglasnägeln
I41.2	Myokarditis b sonst aokl inf u parasitären KH	L62.8	KH Nägel b aokl KH
I41.8	Myokarditis b sonst aokl KH	L86	Keratom b aokl KH
I43.0	Kardiomyopathie b aokl inf u parasit KH	L99.0	Kutane Amyloidose
I43.1	Kardiomyopathie b StoffwechselKH	L99.11	Stadium 1 der akuten Haut-Graft-versus-host-KH
I43.2	Kardiomyopathie b alimentären KH	L99.12	Stadium 2 der akuten Haut-Graft-versus-host-KH
I43.8	Kardiomyopathie b sonst aokl KH	L99.13	Stadium 3 der akuten Haut-Graft-versus-host-KH
I52.0	Sonst HerzKH b aokl bakteriellen KH	L99.14	Stadium 4 der akuten Haut-Graft-versus-host-KH
I52.1	Sonst HerzKH b sonst aokl inf u paras KH	L99.8	Sonstige nbez KH Haut u Unterhaut b aokl KH
I52.8	Sonstige HerzKH b sonst aokl KH	M01.00	Arthritis d Meningokokken, mehrere Lok
I68.0	Zerebrale Amyloidangiopathie	M01.01	Arthritis d Meningokokken Schulterregion
I68.1	Zerebrale Arteriitis b aokl infekt u parasitären KH	M01.02	Arthritis d Meningokokken Oberarm
I68.2	Zerebrale Arteriitis b sonst aokl KH	M01.03	Arthritis d Meningokokken Unterarm
I68.8	Sonstige zerebrovask Stör b aokl KH	M01.04	Arthritis d Meningokokken Hand
I69.0	Folgen einer Subarachnoidalblutung	M01.05	Arthritis d Meningokokken Becken/Oberschenkel
I69.1	Folgen einer intrazerebralen Blutung	M01.06	Arthritis d Meningokokken Unterschenkel
I69.2	Folgen einer sonst nichttraumat intrakran Blutg	M01.07	Arthritis d Meningokokken Knöchel/Fuß
I69.3	Folgen eines Hirninfarktes	M01.08	Arthritis d Meningokokken, sonst Lok
I69.4	Folgen Schlaganfall, nicht als Blutg od Infarkt bez	M01.09	Arthritis d Meningokokken, nnbez Lok
I69.8	Folgen so u nnbez zerebrovaskulärer KH	M01.10	Tuberkulöse Arthritis, mehrere Lokalisationen
I79.0	Aortenaneurysma b aokl KH	M01.11	Tuberkulöse Arthritis Schulterregion
I79.1	Aortitis b aokl KH	M01.12	Tuberkulöse Arthritis Oberarm
I79.2	Periphere Angiopathie b aokl KH	M01.13	Tuberkulöse Arthritis Unterarm
I79.8	Sonst KH Arterien, Arteriolen u Kapill b aokl KH	M01.14	Tuberkulöse Arthritis Hand
I98.0	Kardiovaskuläre Syphilis	M01.15	Tuberkulöse Arthritis Beckenregion/Oberschenkel
I98.1	Stör Herz-Kreislaufsyst b sonst aokl infekt/paras KH	M01.16	Tuberkulöse Arthritis Unterschenkel
I98.2	Ösophagus- u Magenvarizen bei aokl KH: oA Blutung	M01.17	Tuberkulöse Arthritis Knöchel/Fuß
I98.3	Ösophagus- u Magenvarizen bei aokl KH: Mit Angabe Blutung	M01.18	Tuberkulöse Arthritis, sonstige Lokalisation
I98.8	Sonstige nbez Störungen des Kreislaufsystems bei aokl KH	M01.19	Tuberkulöse Arthritis, nnbez Lokalisationen
J17.0	Pneumonie b aokl bakteriellen KH	M01.20	Arthritis b Lyme-KH, mehrere Lokalisationen
J17.1	Pneumonie b aokl VirusKH	M01.21	Arthritis b Lyme-KH Schulterregion
J17.2	Pneumonie b Mykosen	M01.22	Arthritis b Lyme-KH Oberarm
J17.3	Pneumonie b parasitären KH	M01.23	Arthritis b Lyme-KH Unterarm
J17.8	Pneumonie b sonst aokl KH	M01.24	Arthritis b Lyme-KH Hand
J91	Pleuraerguß b aokl KH	M01.25	Arthritis b Lyme-KH Beckenregion/Oberschenkel
J99.0	LungenKH b seropositiver chron Polyarthritis	M01.26	Arthritis b Lyme-KH Unterschenkel
J99.1	KH d Atemwege b sonst diffusen Bgw-KH	M01.27	Arthritis b Lyme-KH Knöchel/Fuß
J99.8	KH d Atemwege b sonst aokl KH	M01.28	Arthritis b Lyme-KH, sonstige Lokalisation
K23.0	Tuberkulöse Ösophagus	M01.29	Arthritis b Lyme-KH, nnbez Lokalisationen
K23.1	Megaösophagus b Chagas-KH	M01.30	Arthritis b sonst aokl bakt KH, mehrere Lok
K23.8	KH Ösophagus b sonst aokl KH	M01.31	Arthritis b sonst aokl bakt KH Schulterregion
K67.0	Chlamydienperitonitis	M01.32	Arthritis b sonst aokl bakt KH Oberarm
K67.1	Gonokokkenperitonitis	M01.33	Arthritis b sonst aokl bakt KH Unterarm
K67.2	Syphilitische Peritonitis	M01.34	Arthritis b sonst aokl bakt KH Hand
K67.3	Tuberkulöse Peritonitis	M01.35	Arthritis b sonst aokl bakt KH Beckenreg/Oberschenkel
K67.8	Sonst KH Peritoneum b aokl InfektionsKH	M01.36	Arthritis b sonst aokl bakt KH Unterschenkel

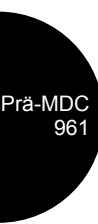

M01.37	Arthritis b sonst aokl bakt KH Knöchel/Fuß	M03.27	Sonst postinf Arthritiden b aokl KH Knöchel/Fuß
M01.38	Arthritis b sonst aokl bakt KH, sonst Lok	M03.28	Sonst postinf Arthritiden b aokl KH, sonst Lok
M01.39	Arthritis b sonst aokl bakt KH, nnbez Lok	M03.29	Sonst postinf Arthritiden b aokl KH, nnbez Lok
M01.40	Arthritis b Röteln, mehrere Lokalisationen	M03.60	Reaktive Arthritis b sonst aokl KH, mehrere Lok
M01.41	Arthritis b Röteln Schulterregion	M03.61	Reaktive Arthritis b sonst aokl KH Schulterregion
M01.42	Arthritis b Röteln Oberarm	M03.62	Reaktive Arthritis b sonst aokl KH Oberarm
M01.43	Arthritis b Röteln Unterarm	M03.63	Reaktive Arthritis b sonst aokl KH Unterarm
M01.44	Arthritis b Röteln Hand	M03.64	Reaktive Arthritis b sonst aokl KH Hand
M01.45	Arthritis b Röteln Beckenregion/Oberschenkel	M03.65	Reaktive Arthritis b sonst aokl KH Becken/Oberschenkel
M01.46	Arthritis b Röteln Unterschenkel	M03.66	Reaktive Arthritis b sonst aokl KH Unterschenkel
M01.47	Arthritis b Röteln Knöchel/Fuß	M03.67	Reaktive Arthritis b sonst aokl KH Knöchel/Fuß
M01.48	Arthritis b Röteln, sonstige Lokalisation	M03.68	Reaktive Arthritis b sonst aokl KH, sonst Lok
M01.49	Arthritis b Röteln, nnbez Lokalisationen	M03.69	Reaktive Arthritis b sonst aokl KH, nnbez Lok
M01.50	Arthritis b sonst aokl Virus-KH, mehrere Lok	M07.00	Dist interphal Arthrit psoriat, mehrere Lok
M01.51	Arthritis b sonst aokl Virus-KH Schulterregion	M07.04	Dist interphal Arthrit psoriat Hand
M01.52	Arthritis b sonst aokl Virus-KH Oberarm	M07.07	Dist interphal Arthrit psoriat Knöchel/Fuß
M01.53	Arthritis b sonst aokl Virus-KH Unterarm	M07.09	Dist interphal Arthrit psoriat, nnbez Lok
M01.54	Arthritis b sonst aokl Virus-KH Hand	M07.10	Arthritis mutilans, mehrere Lokalisationen
M01.55	Arthritis b sonst aokl Virus-KH Becken/Oberschenkel	M07.11	Arthritis mutilans Schulterregion
M01.56	Arthritis b sonst aokl Virus-KH Unterschenkel	M07.12	Arthritis mutilans Oberarm
M01.57	Arthritis b sonst aokl Virus-KH Knöchel/Fuß	M07.13	Arthritis mutilans Unterarm
M01.58	Arthritis b sonst aokl Virus-KH, sonstige Lok	M07.14	Arthritis mutilans Hand
M01.59	Arthritis b sonst aokl Virus-KH, nnbez Lok	M07.15	Arthritis mutilans Beckenregion/Oberschenkel
M01.60	Arthritis b Mykosen, mehrere Lokalisationen	M07.16	Arthritis mutilans Unterschenkel
M01.61	Arthritis b Mykosen Schulterregion	M07.17	Arthritis mutilans Knöchel/Fuß
M01.62	Arthritis b Mykosen Oberarm	M07.18	Arthritis mutilans, sonstige Lokalisation
M01.63	Arthritis b Mykosen Unterarm	M07.19	Arthritis mutilans, nnbez Lokalisationen
M01.64	Arthritis b Mykosen Hand	M07.2	Spondylitis psoriatica
M01.65	Arthritis b Mykosen Beckenregion/Oberschenkel	M07.30	Sonstige psoriatische Arthritiden, mehrere Lok
M01.66	Arthritis b Mykosen Unterschenkel	M07.31	Sonstige psoriatische Arthritiden Schulterregion
M01.67	Arthritis b Mykosen Knöchel/Fuß	M07.32	Sonstige psoriatische Arthritiden Oberarm
M01.68	Arthritis b Mykosen, sonstige Lokalisation	M07.33	Sonstige psoriatische Arthritiden Unterarm
M01.69	Arthritis b Mykosen, nnbez Lokalisationen	M07.34	Sonstige psoriatische Arthritiden Hand
M01.80	Arthritis b sonst aokl inf/paras KH, mehrere Lok	M07.35	Sonstige psoriatische Arthritiden Beckenreg/OS
M01.81	Arthritis b sonst aokl inf/paras KH Schulterregion	M07.36	Sonstige psoriatische Arthritiden Unterschenkel
M01.82	Arthritis b sonst aokl inf/paras KH Oberarm	M07.37	Sonstige psoriatische Arthritiden Knöchel/Fuß
M01.83	Arthritis b sonst aokl inf/paras KH Unterarm	M07.38	Sonstige psoriatische Arthritiden, sonst Lok
M01.84	Arthritis b sonst aokl inf/paras KH Hand	M07.39	Sonstige psoriatische Arthritiden, nnbez Lok
M01.85	Arthritis b sonst aokl inf/paras KH Becken/Oberschenkel	M07.40	Arthritis b Crohn-KH [Ent reg], mehrere Lok
M01.86	Arthritis b sonst aokl inf/paras KH Unterschenkel	M07.41	Arthritis b Crohn-KH [Ent reg], Schulterregion
M01.87	Arthritis b sonst aokl inf/paras KH Knöchel/Fuß	M07.42	Arthritis b Crohn-KH [Ent reg], Oberarm
M01.88	Arthritis b sonst aokl inf/paras KH, sonst Lok	M07.43	Arthritis b Crohn-KH [Ent reg], Unterarm
M01.89	Arthritis b sonst aokl inf/paras KH, nnbez Lok	M07.44	Arthritis b Crohn-KH [Ent reg], Hand
M03.00	Arthritis nach Meningoklnf, mehrere Lok	M07.45	Arthritis b Crohn-KH [Ent reg], Beckenreg/OS
M03.01	Arthritis nach Meningoklnf Schulterregion	M07.46	Arthritis b Crohn-KH [Ent reg], Unterschenkel
M03.02	Arthritis nach Meningoklnf Oberarm	M07.47	Arthritis b Crohn-KH [Ent reg], Knöchel/Fuß
M03.03	Arthritis nach Meningoklnf Unterarm	M07.48	Arthritis b Crohn-KH [Ent reg], sonst Lok
M03.04	Arthritis nach Meningoklnf Hand	M07.49	Arthritis b Crohn-KH [Ent reg], nnbez Lok
M03.05	Arthritis nach Meningoklnf Becken/Oberschenkel	M07.50	Arthritis b Colitis ulcerosa, mehrere Lok
M03.06	Arthritis nach Meningoklnf Unterschenkel	M07.51	Arthritis b Colitis ulcerosa, Schulterregion
M03.07	Arthritis nach Meningoklnf Knöchel/Fuß	M07.52	Arthritis b Colitis ulcerosa, Oberarm
M03.08	Arthritis nach Meningoklnf, sonst Lok	M07.53	Arthritis b Colitis ulcerosa, Unterarm
M03.09	Arthritis nach Meningokokkeninfektion, nnbez Lok	M07.54	Arthritis b Colitis ulcerosa, Hand
M03.10	Postinf Arthritis b Syphilis, mehrere Lok	M07.55	Arthritis b Colitis ulcerosa, Beckenreg/OS
M03.11	Postinf Arthritis b Syphilis Schulterregion	M07.56	Arthritis b Colitis ulcerosa, Unterschenkel
M03.12	Postinf Arthritis b Syphilis Oberarm	M07.57	Arthritis b Colitis ulcerosa, Knöchel/Fuß
M03.13	Postinf Arthritis b Syphilis Unterarm	M07.58	Arthritis b Colitis ulcerosa, sonstige Lok
M03.14	Postinf Arthritis b Syphilis Hand	M07.59	Arthritis b Colitis ulcerosa, nnbez Lok
M03.15	Postinf Arthritis b Syphilis Becken/Oberschenkel	M07.60	So Arth b gastrointest Grund-KH, mehrere Lok
M03.16	Postinf Arthritis b Syphilis Unterschenkel	M07.61	So Arth b gastrointest Grund-KH, Schulterregion
M03.17	Postinf Arthritis b Syphilis Knöchel/Fuß	M07.62	So Arth b gastrointest Grund-KH, Oberarm
M03.18	Postinf Arthritis b Syphilis, sonst Lok	M07.63	So Arth b gastrointest Grund-KH, Unterarm
M03.19	Postinf Arthritis b Syphilis, nnbez Lok	M07.64	So Arth b gastrointest Grund-KH, Hand
M03.20	Sonst postinf Arthritiden b aokl KH, mehrere Lok	M07.65	So Arth b gastrointest Grund-KH, Beckenregion/OS
M03.21	Sonst postinf Arthritiden b aokl KH Schulterregion	M07.66	So Arth b gastrointest Grund-KH, Unterschenkel
M03.22	Sonst postinf Arthritiden b aokl KH Oberarm	M07.67	So Arth b gastrointest Grund-KH, Knöchel/Fuß
M03.23	Sonst postinf Arthritiden b aokl KH Unterarm	M07.68	So Arth b gastrointest Grund-KH, sonst Lok
M03.24	Sonst postinf Arthritiden b aokl KH Hand	M07.69	So Arth b gastrointest Grund-KH, nnbez Lok
M03.25	Sonst postinf Arthritiden b aokl KH Becken/Oberschenkel	M09.00	Juvenile Arthritis b Psoriasis, mehrere Lok
M03.26	Sonst postinf Arthritiden b aokl KH Unterschenkel	M09.01	Juvenile Arthritis b Psoriasis, Schulterregion

M09.02	Juvenile Arthritis b Psoriasis, Oberarm	M49.18	Spondylitis brucellosa, Sakral-/Sakrokokzygealbereich
M09.03	Juvenile Arthritis b Psoriasis, Unterarm	M49.19	Spondylitis brucellosa, nnbez Lokalisation
M09.04	Juvenile Arthritis b Psoriasis, Hand	M49.20	Spondylitis d Enterobakt, mehrere Lok WS
M09.05	Juvenile Arthritis b Psoriasis, Beckenreg/OS	M49.21	Spondylitis d Enterobakt, Okzipito-Atlanto-Axialbereich
M09.06	Juvenile Arthritis b Psoriasis, Unterschenkel	M49.22	Spondylitis d Enterobakt, Zervikalbereich
M09.07	Juvenile Arthritis b Psoriasis, Knöchel/Fuß	M49.23	Spondylitis d Enterobakt, Zervikothorakalbereich
M09.08	Juvenile Arthritis b Psoriasis, sonst Lok	M49.24	Spondylitis d Enterobakt, Thorakalbereich
M09.09	Juvenile Arthritis b Psoriasis, nnbez Lok	M49.25	Spondylitis d Enterobakt, Thorakolumbalbereich
M09.10	Juv Arth b Crohn-KH [Ent reg], mehrere Lok	M49.26	Spondylitis d Enterobakt, Lumbalbereich
M09.11	Juv Arth b Crohn-KH [Ent reg], Schulterregion	M49.27	Spondylitis d Enterobakt, Lumbosakralbereich
M09.12	Juv Arth b Crohn-KH [Ent reg], Oberarm	M49.28	Spondylitis d Enterobakt, Sakral-/Sakrokokzygealbereich
M09.13	Juv Arth b Crohn-KH [Ent reg], Unterarm	M49.29	Spondylitis d Enterobakterien, nnbez Lok
M09.14	Juv Arth b Crohn-KH [Ent reg], Hand	M49.30	SpondPath b so aokl inf/par KH, mehr Lok WS
M09.15	Juv Arth b Crohn-KH [Ent reg], Beckenreg/OS	M49.31	SpondPath b so aokl inf/par KH, Okzip-Atlant-AxBereich
M09.16	Juv Arth b Crohn-KH [Ent reg], Unterschenkel	M49.32	SpondPath b so aokl inf/par KH, Zervikalbereich
M09.17	Juv Arth b Crohn-KH [Ent reg], Knöchel/Fuß	M49.33	SpondPath b so aokl inf/par KH, Zervikothorakalbereich
M09.18	Juv Arth b Crohn-KH [Ent reg], sonst Lok	M49.34	SpondPath b so aokl inf/par KH, Thorakalbereich
M09.19	Juv Arth b Crohn-KH [Ent reg], nnbez Lok	M49.35	SpondPath b so aokl inf/par KH, Thorakolumbalbereich
M09.20	Juv Arthritis b Colitis ulcerosa, mehrere Lok	M49.36	SpondPath b so aokl inf/par KH, Lumbalbereich
M09.21	Juv Arthritis b Colitis ulcerosa, Schulterregion	M49.37	SpondPath b so aokl inf/par KH, Lumbosakralbereich
M09.22	Juv Arthritis b Colitis ulcerosa, Oberarm	M49.38	SpondPath b so aokl inf/par KH, Sak-/SakrokokzygealBer
M09.23	Juv Arthritis b Colitis ulcerosa, Unterarm	M49.39	SpondPath b so aokl inf/par KH, nnbez Lok
M09.24	Juv Arthritis b Colitis ulcerosa, Hand	M49.40	Neuropath SpondPath, mehrere Lok WS
M09.25	Juv Arthritis b Colitis ulcerosa, Beckenreg/OS	M49.41	Neuropath SpondPath, Okzipito-Atlanto-Axialbereich
M09.26	Juv Arthritis b Colitis ulcerosa, Unterschenkel	M49.42	Neuropath SpondPath, Zervikalbereich
M09.27	Juv Arthritis b Colitis ulcerosa, Knöchel/Fuß	M49.43	Neuropath SpondPath, Zervikothorakalbereich
M09.28	Juv Arthritis b Colitis ulcerosa, sonst Lok	M49.44	Neuropath SpondPath, Thorakalbereich
M09.29	Juv Arthritis b Colitis ulcerosa, nnbez Lok	M49.45	Neuropath SpondPath, Thorakolumbalbereich
M09.80	Juv Arthritis b sonst aokl KH, mehrere Lok	M49.46	Neuropath SpondPath, Lumbalbereich
M09.81	Juv Arthritis b sonst aokl KH, Schulterregion	M49.47	Neuropath SpondPath, Lumbosakralbereich
M09.82	Juv Arthritis b sonst aokl KH, Oberarm	M49.48	Neuropath SpondPath, Sakral-/Sakrokokzygealbereich
M09.83	Juv Arthritis b sonst aokl KH, Unterarm	M49.49	Neuropath SpondPath, nnbez Lok
M09.84	Juv Arthritis b sonst aokl KH, Hand	M49.50	WK-Kompr b aokl KH, mehrere Lok WS
M09.85	Juv Arthritis b sonst aokl KH, Becken/Oberschenkel	M49.51	WK-Kompr b aokl KH, Okzipito-Atlanto-Axialbereich
M09.86	Juv Arthritis b sonst aokl KH, Unterschenkel	M49.52	WK-Kompr b aokl KH, Zervikalbereich
M09.87	Juv Arthritis b sonst aokl KH, Knöchel/Fuß	M49.53	WK-Kompr b aokl KH, Zervikothorakalbereich
M09.88	Juv Arthritis b sonst aokl KH, sonst Lok	M49.54	WK-Kompr b aokl KH, Thorakalbereich
M09.89	Juv Arthritis b sonst aokl KH, nnbez Lok	M49.55	WK-Kompr b aokl KH, Thorakolumbalbereich
M14.0	Gicht-Arthropathie d Enzymdef u sonst angeb KH	M49.56	WK-Kompr b aokl KH, Lumbalbereich
M14.1	Kristall-Arthropathie b sonst StoffwechselStör	M49.57	WK-Kompr b aokl KH, Lumbosakralbereich
M14.2	Diabetische Arthropathie	M49.58	WK-Kompr b aokl KH, Sakr-/Sakrokokzygealbereich
M14.3	Multizentrische Retikulohistiozytose	M49.59	WK-Kompr b aokl KH, nnbez Lok
M14.4	Arthropathie b Amyloidose	M49.80	Spondylopathie b so aokl KH, mehrere Lok WS
M14.5	Arthropathien b sonst endok, Ernähr- u SW-KH	M49.81	Spondylopathie b so aokl KH, Okzipito-Atlanto-Axialber
M14.6	Neuropathische Arthropathie	M49.82	Spondylopathie b so aokl KH, Zervikalber
M14.8	Arthropathien b sonst nb, aokl KH	M49.83	Spondylopathie b so aokl KH, Zervikothorakalbereich
M36.0	Dermatomyositis-Polymyositis b Neubildungen	M49.84	Spondylopathie b so aokl KH, Thorakalber
M36.1	Arthropathie b Neubildungen	M49.85	Spondylopathie b so aokl KH, Thorakolumbalber
M36.2	Arthropathia haemophilica	M49.86	Spondylopathie b so aokl KH, Lumbalber
M36.3	Arthropathie b sonst aokl Blut-KH	M49.87	Spondylopathie b so aokl KH, Lumbosakralbereich
M36.4	Arthropathie b aokl Hypersensitivitätsreaktionen	M49.88	Spondylopathie b so aokl KH, Sakral-/Sakrokokzygealber
M36.8	System-KH Bgw b sonst aokl KH	M49.89	Spondylopathie b so aokl KH, nnbez Lok
M49.00	Tuberkulose WS, mehrere Lok WS	M63.00	Myositis b aokl bakteriellen KH, mehrere Lok
M49.01	Tuberkulose WS, Okzipito-Atlanto-Axialbereich	M63.01	Myositis b aokl bakteriellen KH, Schulterregion
M49.02	Tuberkulose WS, Zervikalbereich	M63.02	Myositis b aokl bakteriellen KH, Oberarm
M49.03	Tuberkulose WS, Zervikothorakalbereich	M63.03	Myositis b aokl bakteriellen KH, Unterarm
M49.04	Tuberkulose WS, Thorakalbereich	M63.04	Myositis b aokl bakteriellen KH, Hand
M49.05	Tuberkulose WS, Thorakolumbalbereich	M63.05	Myositis b aokl bakteriellen KH, Becken/Oberschenkel
M49.06	Tuberkulose WS, Lumbalbereich	M63.06	Myositis b aokl bakteriellen KH, Unterschenkel
M49.07	Tuberkulose WS, Lumbosakralbereich	M63.07	Myositis b aokl bakteriellen KH, Knöchel/Fuß
M49.08	Tuberkulose WS, Sakral-/Sakrokokzygealbereich	M63.08	Myositis b aokl bakteriellen KH, sonst Lok
M49.09	Tuberkulose WS, nnbez Lokalisation	M63.09	Myositis b aokl bakteriellen KH, nnbez Lok
M49.10	Spondylitis brucellosa, mehrere Lok WS	M63.10	Myositis b aokl Protozoen-/Parasiteninf, mehrere Lok
M49.11	Spondylitis brucellosa, Okzipito-Atlanto-Axialbereich	M63.11	Myositis b aokl Protozoen-/Parasiteninf, Schulterregion
M49.12	Spondylitis brucellosa, Zervikalbereich	M63.12	Myositis b aokl Protozoen-/Parasiteninf, Oberarm
M49.13	Spondylitis brucellosa, Zervikothorakalbereich	M63.13	Myositis b aokl Protozoen-/Parasiteninf, Unterarm
M49.14	Spondylitis brucellosa, Thorakalbereich	M63.14	Myositis b aokl Protozoen-/Parasiteninf, Hand
M49.15	Spondylitis brucellosa, Thorakolumbalbereich	M63.15	Myositis b aokl Protozoen-/Parasiteninf, Becken/OS
M49.16	Spondylitis brucellosa, Lumbalbereich	M63.16	Myositis b aokl Protozoen-/Parasiteninf, Unterschenkel
M49.17	Spondylitis brucellosa, Lumbosakralbereich	M63.17	Myositis b aokl Protozoen-/Parasiteninf, Knöchel/Fuß

M63.18	Myositis b aokl Protozoen-/Parasiteninf, sonst Lok	M73.18	Bursitis syphilitica, sonstige Lokalisation
M63.19	Myositis b aokl Protozoen-/Parasiteninf, nnbez Lok	M73.19	Bursitis syphilitica, nnbez Lokalisationen
M63.20	Myositis b sonst aokl Inf-KH, mehrere Lok	M73.80	Sonst KH Weichteilgew b so aokl KH, mehrere Lok
M63.21	Myositis b sonst aokl Inf-KH, Schulterregion	M73.81	Sonst KH Weichteilgew b so aokl KH, Schulterregion
M63.22	Myositis b sonst aokl Inf-KH, Oberarm	M73.82	Sonst KH Weichteilgew b so aokl KH, Oberarm
M63.23	Myositis b sonst aokl Inf-KH, Unterarm	M73.83	Sonst KH Weichteilgew b so aokl KH, Unterarm
M63.24	Myositis b sonst aokl Inf-KH, Hand	M73.84	Sonst KH Weichteilgew b so aokl KH, Hand
M63.25	Myositis b sonst aokl Inf-KH, Becken/Oberschenkel	M73.85	Sonst KH Weichteilgew b so aokl KH Becken/OS
M63.26	Myositis b sonst aokl Inf-KH, Unterschenkel	M73.86	Sonst KH Weichteilgew b so aokl KH, Unterschenkel
M63.27	Myositis b sonst aokl Inf-KH, Knöchel/Fuß	M73.87	Sonst KH Weichteilgew b so aokl KH, Knöchel/Fuß
M63.28	Myositis b sonst aokl Inf-KH, sonst Lok	M73.88	Sonst KH Weichteilgew b so aokl KH, sonst Lok
M63.29	Myositis b sonst aokl Inf-KH, nnbez Lok	M73.89	Sonst KH Weichteilgew b so aokl KH, nnbez Lok
M63.30	Myositis b Sarkoidose, mehrere Lokalisationen	M82.00	Osteoporose b Plasmozytom, mehrere Lok
M63.31	Myositis b Sarkoidose, Schulterregion	M82.01	Osteoporose b Plasmozytom, Schulterregion
M63.32	Myositis b Sarkoidose, Oberarm	M82.02	Osteoporose b Plasmozytom, Oberarm
M63.33	Myositis b Sarkoidose, Unterarm	M82.03	Osteoporose b Plasmozytom, Unterarm
M63.34	Myositis b Sarkoidose, Hand	M82.04	Osteoporose b Plasmozytom, Hand
M63.35	Myositis b Sarkoidose, Beckenregion/Oberschenkel	M82.05	Osteoporose b Plasmozytom, Becken/OS
M63.36	Myositis b Sarkoidose, Unterschenkel	M82.06	Osteoporose b Plasmozytom, Unterschenkel
M63.37	Myositis b Sarkoidose, Knöchel/Fuß	M82.07	Osteoporose b Plasmozytom, Knöchel/Fuß
M63.38	Myositis b Sarkoidose, sonstige Lokalisation	M82.08	Osteoporose b Plasmozytom, sonst Lokalisation
M63.39	Myositis b Sarkoidose, nnbez Lokalisationen	M82.09	Osteoporose b Plasmozytom, nnbez Lokalisationen
M63.80	Sonstige Muskel-KH b aokl KH, mehrere Lok	M82.10	Osteoporose b endokrinen Stör, mehrere Lok
M63.81	Sonstige Muskel-KH b aokl KH, Schulterregion	M82.11	Osteoporose b endokrinen Stör, Schulterregion
M63.82	Sonstige Muskel-KH b aokl KH, Oberarm	M82.12	Osteoporose b endokrinen Störungen, Oberarm
M63.83	Sonstige Muskel-KH b aokl KH, Unterarm	M82.13	Osteoporose b endokrinen Störungen, Unterarm
M63.84	Sonstige Muskel-KH b aokl KH, Hand	M82.14	Osteoporose b endokrinen Störungen, Hand
M63.85	Sonstige Muskel-KH b aokl KH, Becken/Oberschenkel	M82.15	Osteoporose b endokrinen Stör, Becken/Oberschenkel
M63.86	Sonstige Muskel-KH b aokl KH, Unterschenkel	M82.16	Osteoporose b endokrinen Stör, Unterschenkel
M63.87	Sonstige Muskel-KH b aokl KH, Knöchel/Fuß	M82.17	Osteoporose b endokrinen Stör, Knöchel/Fuß
M63.88	Sonstige Muskel-KH b aokl KH, sonst Lokalisation	M82.18	Osteoporose b endokrinen Stör, sonst Lok
M63.89	Sonstige Muskel-KH b aokl KH, nnbez Lok	M82.19	Osteoporose b endokrinen Stör, nnbez Lok
M68.00	Synovitis u Tenosynovitis b aokl bakt KH, mehrere Lok	M82.80	Osteoporose b sonst aokl KH, mehrere Lok
M68.01	Synovitis u Tenosynovitis b aokl bakt KH, Schulterregion	M82.81	Osteoporose b sonst aokl KH, Schulterregion
M68.02	Synovitis u Tenosynovitis b aokl bakt KH, Oberarm	M82.82	Osteoporose b sonst aokl KH, Oberarm
M68.03	Synovitis u Tenosynovitis b aokl bakt KH, Unterarm	M82.83	Osteoporose b sonst aokl KH, Unterarm
M68.04	Synovitis u Tenosynovitis b aokl bakt KH, Hand	M82.84	Osteoporose b sonst aokl KH, Hand
M68.05	Synovitis u Tenosynovitis b aokl bakt KH, Becken/OS	M82.85	Osteoporose b sonst aokl KH, Becken/Oberschenkel
M68.06	Synovitis u Tenosynovitis b aokl bakt KH, Unterschenkel	M82.86	Osteoporose b sonst aokl KH, Unterschenkel
M68.07	Synovitis u Tenosynovitis b aokl bakt KH, Knöchel/Fuß	M82.87	Osteoporose b sonst aokl KH, Knöchel/Fuß
M68.08	Synovitis u Tenosynovitis b aokl bakt KH, sonst Lok	M82.88	Osteoporose b sonst aokl KH, sonst Lok
M68.09	Synovitis u Tenosynovitis b aokl bakt KH, nnbez Lok	M82.89	Osteoporose b sonst aokl KH, nnbez Lok
M68.80	Sonst KH Synovialis u Sehnen b aokl KH, mehrere Lok	M90.00	Knochentuberkulose, mehrere Lokalisationen
M68.81	Sonst KH Synovialis u Sehnen b aokl KH, Schulterregion	M90.01	Knochentuberkulose Schulterregion
M68.82	Sonst KH Synovialis u Sehnen b aokl KH, Oberarm	M90.02	Knochentuberkulose Oberarm
M68.83	Sonst KH Synovialis u Sehnen b aokl KH, Unterarm	M90.03	Knochentuberkulose Unterarm
M68.84	Sonst KH Synovialis u Sehnen b aokl KH, Hand	M90.04	Knochentuberkulose Hand
M68.85	Sonst KH Synovialis u Sehnen b aokl KH, Becken/OS	M90.05	Knochentuberkulose Beckenregion u Oberschenkel
M68.86	Sonst KH Synovialis u Sehnen b aokl KH, Unterschenkel	M90.06	Knochentuberkulose Unterschenkel
M68.87	Sonst KH Synovialis u Sehnen b aokl KH, Knöchel/Fuß	M90.07	Knochentuberkulose Knöchel u Fuß
M68.88	Sonst KH Synovialis u Sehnen b aokl KH, sonst Lok	M90.08	Knochentuberkulose, sonstige Lokalisation
M68.89	Sonst KH Synovialis u Sehnen b aokl KH, nnbez Lok	M90.09	Knochentuberkulose, nnbez Lokalisationen
M73.00	Bursitis gonorrhoea, mehrere Lokalisationen	M90.10	Periostitis b sonst aokl Inf-KH, mehrere Lok
M73.01	Bursitis gonorrhoea Schulterregion	M90.11	Periostitis b sonst aokl Inf-KH, Schulterregion
M73.02	Bursitis gonorrhoea Oberarm	M90.12	Periostitis b sonst aokl Inf-KH, Oberarm
M73.03	Bursitis gonorrhoea Unterarm	M90.13	Periostitis b sonst aokl Inf-KH, Unterarm
M73.04	Bursitis gonorrhoea Hand	M90.14	Periostitis b sonst aokl Inf-KH, Hand
M73.05	Bursitis gonorrhoea Beckenregion/Oberschenkel	M90.15	Periostitis b sonst aokl Inf-KH, Becken/OS
M73.06	Bursitis gonorrhoea Unterschenkel	M90.16	Periostitis b sonst aokl Inf-KH, Unterschenkel
M73.07	Bursitis gonorrhoea Knöchel/Fuß	M90.17	Periostitis b sonst aokl Inf-KH, Knöchel/Fuß
M73.08	Bursitis gonorrhoea, sonstige Lokalisation	M90.18	Periostitis b sonst aokl Inf-KH, sonst Lok
M73.09	Bursitis gonorrhoea, nnbez Lokalisationen	M90.19	Periostitis b sonst aokl Inf-KH, nnbez Lok
M73.10	Bursitis syphilitica, mehrere Lokalisationen	M90.20	Osteopathie b sonst aokl Inf-KH, mehrere Lok
M73.11	Bursitis syphilitica Schulterregion	M90.21	Osteopathie b sonst aokl Inf-KH, Schulterregion
M73.12	Bursitis syphilitica Oberarm	M90.22	Osteopathie b sonst aokl Inf-KH, Oberarm
M73.13	Bursitis syphilitica Unterarm	M90.23	Osteopathie b sonst aokl Inf-KH, Unterarm
M73.14	Bursitis syphilitica Hand	M90.24	Osteopathie b sonst aokl Inf-KH, Hand
M73.15	Bursitis syphilitica Beckenregion/Oberschenkel	M90.25	Osteopathie b sonst aokl Inf-KH, Becken/OS
M73.16	Bursitis syphilitica Unterschenkel	M90.26	Osteopathie b sonst aokl Inf-KH, Unterschenkel
M73.17	Bursitis syphilitica Knöchel/Fuß	M90.27	Osteopathie b sonst aokl Inf-KH, Knöchel/Fuß

M90.28	Osteopathie b sonst aokl Inf-KH, sonst Lok	M99.08	Segm u somat FktStör, Brustkorb
M90.29	Osteopathie b sonst aokl Inf-KH, nnbez Lok	M99.09	Segm u somat FktStör, Abd u sonst Lok
M90.30	Knochennekrose b Caisson-KH, mehrere Lok	M99.10	Sublux (WS), Kopfber
M90.31	Knochennekrose b Caisson-KH, Schulterregion	M99.11	Sublux (WS), Zervikalber
M90.32	Knochennekrose b Caisson-KH, Oberarm	M99.12	Sublux (WS), Thorakalber
M90.33	Knochennekrose b Caisson-KH, Unterarm	M99.13	Sublux (WS), Lumbalber
M90.34	Knochennekrose b Caisson-KH, Hand	M99.14	Sublux (WS), Sakralber
M90.35	Knochennekrose b Caisson-KH, Becken/OS	M99.19	Sublux (WS), Abd u sonst Lok
M90.36	Knochennekrose b Caisson-KH, Unterschenkel	M99.20	SubluxSten SpinKan, Kopfber
M90.37	Knochennekrose b Caisson-KH, Knöchel/Fuß	M99.21	SubluxSten SpinKan, Zervikalber
M90.38	Knochennekrose b Caisson-KH, sonst Lokalisation	M99.22	SubluxSten SpinKan, Thorakalber
M90.39	Knochennekrose b Caisson-KH, nnbez Lokalisationen	M99.23	SubluxSten SpinKan, Lumbalber
M90.40	Knochennekrose d Hämoglobinopathie, mehrere Lok	M99.24	SubluxSten SpinKan, Sakralber
M90.41	Knochennekrose d Hämoglobinopathie, Schulterregion	M99.29	SubluxSten SpinKan, Abd u sonst Lok
M90.42	Knochennekrose d Hämoglobinopathie, Oberarm	M99.80	Sonst Biomechan FktStör, Kopfber
M90.43	Knochennekrose d Hämoglobinopathie, Unterarm	M99.81	Sonst Biomechan FktStör, Zervikalber
M90.44	Knochennekrose d Hämoglobinopathie, Hand	M99.82	Sonst Biomechan FktStör, Brustkorb
M90.45	Knochennekrose d Hämoglobinopathie, Becken/OS	M99.83	Sonst Biomechan FktStör, Lumbalber
M90.46	Knochennekrose d Hämoglobinopathie, Unterschenkel	M99.84	Sonst Biomechan FktStör, Sakralber
M90.47	Knochennekrose d Hämoglobinopathie, Knöchel/Fuß	M99.85	Sonst Biomechan FktStör, Beckenber
M90.48	Knochennekrose d Hämoglobinopathie, sonst Lok	M99.86	Sonst Biomechan FktStör, Unt Extrem
M90.49	Knochennekrose d Hämoglobinopathie, nnbez Lok	M99.87	Sonst Biomechan FktStör, Ob Extrem
M90.50	Knochennekrose b sonst aokl KH, mehrere Lok	M99.88	Sonst Biomechan FktStör, Brustkorb
M90.51	Knochennekrose b sonst aokl KH, Schulterregion	M99.89	Sonst biomech FktStör, Abd u sonst Lok
M90.52	Knochennekrose b sonst aokl KH, Oberarm	M99.90	Biomechan FktStör, nnbez, Kopfber
M90.53	Knochennekrose b sonst aokl KH, Unterarm	M99.91	Biomechan FktStör, nnbez, Zervikalber
M90.54	Knochennekrose b sonst aokl KH, Hand	M99.92	Biomechan FktStör, nnbez, Thorakalber
M90.55	Knochennekrose b sonst aokl KH, Becken/OS	M99.93	Biomechan FktStör, nnbez, Lumbalber
M90.56	Knochennekrose b sonst aokl KH, Unterschenkel	M99.94	Biomechan FktStör, nnbez, Sakralber
M90.57	Knochennekrose b sonst aokl KH, Knöchel/Fuß	M99.95	Biomechan FktStör, nnbez, Beckenber
M90.58	Knochennekrose b sonst aokl KH, sonst Lok	M99.96	Biomechan FktStör, nnbez, Unt Extrem
M90.59	Knochennekrose b sonst aokl KH, nnbez Lok	M99.97	Biomechan FktStör, nnbez, Ob Extrem
M90.60	Osteodystrophia deformans b NB, mehrere Lok	M99.98	Biomechan FktStör, nnbez, Brustkorb
M90.61	Osteodystrophia deformans b NB, Schulterregion	M99.99	Biomechan FktStör, nnbez: Abd u sonst Lok
M90.62	Osteodystrophia deformans b NB, Oberarm	N08.0	Glomeruläre KH b aokl inf/parasit KH
M90.63	Osteodystrophia deformans b NB, Unterarm	N08.1	Glomeruläre KH b Neubildungen
M90.64	Osteodystrophia deformans b NB, Hand	N08.2	Glomeruläre KH b BlutKH u Stör m Beteilg Immunsyst
M90.65	Osteodystrophia deformans b NB, Becken/OS	N08.3	Glomeruläre KH b Diabetes mellitus
M90.66	Osteodystrophia deformans b NB, Unterschenkel	N08.4	Glomeruläre KH b so endokrinen, Ernährungs- u SW-KH
M90.67	Osteodystrophia deformans b NB, Knöchel/Fuß	N08.5	Glomeruläre KH b System-KH Bindegewebe
M90.68	Osteodystrophia deformans b NB, sonst Lok	N08.8	Glomeruläre KH b sonst aokl KH
M90.69	Osteodystrophia deformans b NB, nnbez Lok	N16.0	Tubulointerstitielle Nieren-KH b aokl inf/paras KH
M90.70	Knochenfraktur b Neubildungen, mehrere Lok	N16.1	Tubulointerstitielle Nieren-KH b Neubildungen
M90.71	Knochenfraktur b Neubildungen, Schulterregion	N16.2	TubInterst Nieren-KH b Blut-KH/Stör m Beteil Immunsyst
M90.72	Knochenfraktur b Neubildungen, Oberarm	N16.3	Tubulointerstitielle Nieren-KH b StoffwechselKH
M90.73	Knochenfraktur b Neubildungen, Unterarm	N16.4	Tubulointerstitielle Nieren-KH b systemischen KH Bgw
M90.74	Knochenfraktur b Neubildungen, Hand	N16.5	Tubulointerstitielle Nieren-KH b Transplantatabstoßung
M90.75	Knochenfraktur b Neubildungen, Becken/OS	N16.8	Tubulointerstitielle Nieren-KH b sonst aokl KH
M90.76	Knochenfraktur b Neubildungen, Unterschenkel	N22.0	Harnstein b Schistosomiasis [Bilharziose]
M90.77	Knochenfraktur b Neubildungen, Knöchel/Fuß	N22.8	Harnstein b sonst aokl KH
M90.78	Knochenfraktur b Neubildungen, sonst Lok	N29.0	Spätsyphilis Niere
M90.79	Knochenfraktur b Neubildungen, nnbez Lok	N29.1	Sonst KH Niere/Ureter b aokl inf/paras KH
M90.80	Osteopathie b sonst aokl KH, mehrere Lok	N29.8	Sonst KH Niere/Ureter b sonst aokl KH
M90.81	Osteopathie b sonst aokl KH, Schulterregion	N33.0	Tuberkulöse Zystitis
M90.82	Osteopathie b sonst aokl KH, Oberarm	N33.8	KH Harnblase b sonst aokl KH
M90.83	Osteopathie b sonst aokl KH, Unterarm	N37.0	Urethritis b aokl KH
M90.84	Osteopathie b sonst aokl KH, Hand	N37.8	Sonstige KH Harnröhre b aokl KH
M90.85	Osteopathie b sonst aokl KH, Becken/OS	N51.0	KH Prostata b aokl KH
M90.86	Osteopathie b sonst aokl KH, Unterschenkel	N51.1	KH Hoden u Nebenhoden b aokl KH
M90.87	Osteopathie b sonst aokl KH, Knöchel/Fuß	N51.2	Balanitis b aokl KH
M90.88	Osteopathie b sonst aokl KH, sonst Lok	N51.8	Sonst KH männl Genitalorgane b aokl KH
M90.89	Osteopathie b sonst aokl KH, nnbez Lok	N74.0	Tuberkulöse Infektion Cervix uteri
M99.00	Segm u somat FktStör, Kopfber	N74.1	Tuberkulöse Entzündung im weiblichen Becken
M99.01	Segm u somat FktStör, Zervikalber	N74.2	Syphilitische Entzündung im weiblichen Becken
M99.02	Segm u somat FktStör, Thorakalber	N74.3	Entzündung im weibl Becken d Gonokokken
M99.03	Segm u somat FktStör, Lumbalber	N74.4	Entzündung im weibl Becken d Chlamydien
M99.04	Segm u somat FktStör, Sakralber	N74.8	Entzündung im weibl Becken b sonst aokl KH
M99.05	Segm u somat FktStör, Beckenber	N77.0	Ulzeration Vulva b aokl infekt/paras KH
M99.06	Segm u somat FktStör, Unt Extrem	N77.1	Vaginitis, Vulvitis od Vulvovaginitis b aokl infekt/paras KH
M99.07	Segm u somat FktStör, Ob Extrem	N77.8	Vulvovaginale Ulzerat u Entz b sonst aokl KH



O09.0	Schwangerschaftsdauer, weniger als 5 vollendete Wochen	S21.87	Weichteilschaden I. Gr b off Fraktur od Lux Thorax
O09.1	Schwangerschaftsdauer, 5 bis 13 vollendete Wochen	S21.88	Weichteilschaden II. Gr b off Fraktur od Lux Thorax
O09.2	Schwangerschaftsdauer, 14 bis 19 vollendete Wochen	S21.89	Weichteilschaden III. Gr b off Fraktur od Lux Thorax
O09.3	Schwangerschaftsdauer, 20 bis 25 vollendete Wochen	S24.70	Verletzung thorakales RM, Höhe nnbez
O09.4	Schwangerschaftsdauer, 26 bis 33 vollendete Wochen	S24.71	Verletzung Rückenmark, T1
O09.5	Schwangerschaftsdauer, 34 bis 36 vollendete Wochen	S24.72	Verletzung Rückenmark, T2/T3
O09.6	SchwangDauer, 37 bis 41 vollend Wo	S24.73	Verletzung Rückenmark, T4/T5
O09.7	SchwangDauer, > 41 vollend Wo	S24.74	Verletzung Rückenmark, T6/T7
O09.9	Schwangerschaftsdauer, nnbez	S24.75	Verletzung Rückenmark, T8/T9
O47.9	Frustrane Kontraktionen, nnbez	S24.76	Verletzung Rückenmark, T10/T11
O94	Folgen von Kompl währ Schw/Geb/WochB	S24.77	Verletzung Rückenmark, T12
O95	Sterbefall während Gestationsperiode nnbez Ursache	S31.83	Off Wunde (jd T Abd LumbGeg Beck) m Verb intraabd Verl
O96.0	Tod infolge direkter gestationsbedingter Ursachen	S31.84	Weichteilschaden I. Gr b geschl Fraktur od Lux LWS u Be
O96.1	Tod infolge indirekter gestationsbedingter Ursachen	S31.85	Weichteilschaden II. Gr b geschl Fraktur od Lux LWS u Be
O96.2	Tod infolge nnbez gestationsbedingter Ursachen	S31.86	Weichteilschaden III. Gr b geschl Fraktur od Lux LWS u Be
O97.0	Tod an den Folgen direkt gestationsbedingter Ursachen	S31.87	Weichteilschaden I. Gr b off Fraktur od Lux LWS u Be
O97.1	Tod an Folgen indirekter gestationsbedingter Ursachen	S31.88	Weichteilschaden II. Gr b off Fraktur od Lux LWS u Be
O97.2	Tod an Folgen nnbez gestationsbedingter Ursachen	S31.89	Weichteilschaden III. Gr b off Fraktur od Lux LWS u Be
P75	Mekoniumileus bei zystischer Fibrose	S34.70	Verletz lumbal RM, Höhe nnbez
P95	Fetaltod nnbez Ursache	S34.71	Verletzung Rückenmark, L1
P96.4	SchwangAbbruch als Ursache v Zuständen Fetus/Neugeb	S34.72	Verletzung Rückenmark, L2
Q87.0	Angeb FehlbildSynd m vorwiegender Beteiligung Gesicht	S34.73	Verletzung Rückenmark, L3
Q87.1	Angeb FehlbildSynd vorw m Kleinwuchs einherg	S34.74	Verletzung Rückenmark, L4
Q87.2	Angeb FehlbildSynd m vorwiegend Beteiligung Extrem	S34.75	Verletzung Rückenmark, L5
Q87.3	Angeb FehlbSynd m verm GewWachstum früh Kindesalter	S34.76	Verletz RM, S1
Q87.5	Sonst angeb FehlbildSynd m sonst Skelettveränderungen	S34.77	Verletz RM, S2-S5
Q87.8	Sonst nbez angeborene Fehlbildungssynde, aonkl	S41.84	Weichteilschaden I. Gr b geschl Fraktur od Lux Oberarmes
R65.0	Syst inflam Response-Synd [SIRS] infek o Organkomp	S41.85	Weichteilschaden II. Gr b geschl Fraktur od Lux Oberarm
R65.1	Syst inflam Response-Synd [SIRS] infek m Organkomp	S41.86	Weichteilschaden III. Gr b geschl Fraktur od Lux Oberarm
R65.2	Syst inflam Response-Synd [SIRS] ni-infekt o Organkomp	S41.87	Weichteilschaden I. Gr b off Fraktur od Lux Oberarm
R65.3	Syst inflam Response-Synd [SIRS] ni-infekt m Organkomp	S41.88	Weichteilschaden II. Gr b off Fraktur od Lux Oberarm
R65.9	System inflamm Response-Synd [SIRS], nnbez	S41.89	Weichteilschaden III. Gr b off Fraktur od Lux Oberarm
R69	Unbekannte u nnbez Krankheitsursachen	S51.84	Weichteilschaden I. Gr b geschl Fraktur od Lux Unterarm
R75	Laborhinweis auf Humanes Immundefizienz-Virus [HIV]	S51.85	Weichteilschaden II. Gr b geschl Fraktur od Lux Unterarm
R78.0	Nachweis von Alkohol im Blut	S51.86	Weichteilschaden III. Gr b geschl Fraktur od Lux Unterarm
R96.0	Plötzlich eingetretener Tod	S51.87	Weichteilschaden I. Gr b off Fraktur od Lux Unterarmes
R96.1	Todeseintritt in < 24 Std nach Beginn Sympt, oh and Ang	S51.88	Weichteilschaden II. Gr b off Fraktur od Lux Unterarm
R98	Tod oh Anwesenheit andr Personen	S51.89	Weichteilschaden III. Gr b off Fraktur od Lux Unterarmes
R99	Sonstige ungenau od nnbez Todesursachen	S61.84	Weichteilschaden I. Gr b geschl Fx od Lux Handgel u Hand
S01.83	Off Wunde (jeder Teil Kopf) m Verbind zu intrakran Verletz	S61.85	Weichteilschaden II. Gr b geschl Fx od Lux Handgel u Hand
S01.84	Weichteilschaden I. Gr b geschl Fraktur od Lux Kopf	S61.86	Weichteilschaden III. Gr b geschl Fx od Lux Handgel u Hand
S01.85	Weichteilschaden II. Gr b geschl Fraktur od Lux Kopf	S61.87	Weichteilschaden I. Gr b off Fraktur od Lux Handgel u Hand
S01.86	Weichteilschaden III. Gr b geschl Fraktur od Lux Kopf	S61.88	Weichteilschaden II. Gr b off Fraktur od Lux Handgel u Hand
S01.87	Weichteilschaden I. Gr b off Fraktur od Lux Kopf	S61.89	Weichteilschaden III. Gr b off Fraktur od Lux Handgel u Hand
S01.88	Weichteilschaden II. Gr b off Fraktur od Lux Kopf	S71.84	Weichteilschaden I. Gr b geschl Fx od Lux Hüfte u Obersch
S01.89	Weichteilschaden III. Gr b off Fraktur od Lux Kopf	S71.85	Weichteilschaden II. Gr b geschl Fx od Lux Hüfte u Obersch
S06.70	Bewußtlos b SHT, < 30 Min	S71.86	Weichteilschaden III. Gr b geschl Fx od Lux Hüfte u Obersch
S06.71	Bewußtlos b SHT, 30 Min bis 24 Std	S71.87	Weichteilschaden I. Gr b off Fraktur od Lux Hüfte u Obersch
S06.72	Bewußtlos b SHT, > 24 h, m Rückk z vorh besteh BewGr	S71.88	Weichteilschaden II. Gr b off Fraktur od Lux Hüfte u Obersch
S06.73	Bewußtlos b SHT, > 24 h, oh Rückk z vorh besteh BewGr	S71.89	Weichteilschaden III. Gr b off Fraktur od Lux Hüfte u Obersch
S06.79	Bewußtlos b SHT, Dauer nnbez	S81.84	Weichteilschaden I. Gr b geschl Fx od Lux Unterschenkels
S11.84	Weichteilschaden I. Gr b geschl Fraktur od Lux Hals	S81.85	Weichteilschaden II. Gr b geschl Fx od Lux Unterschenkel
S11.85	Weichteilschaden II. Gr b geschl Fraktur od Lux Hals	S81.86	Weichteilschaden III. Gr b geschl Fx od Lux Unterschenkel
S11.86	Weichteilschaden III. Gr b geschl Fraktur od Lux d Hals	S81.87	Weichteilschaden I. Gr b off Fraktur od Lux Unterschenkels
S11.87	Weichteilschaden I. Gr b off Fraktur od Lux Hals	S81.88	Weichteilschaden II. Gr b off Fraktur od Lux Unterschenkels
S11.88	Weichteilschaden II. Gr b off Fraktur od Lux Hals	S81.89	Weichteilschaden III. Gr b off Fraktur od Lux Unterschenkel
S11.89	Weichteilschaden III. Gr b off Fraktur od Lux Hals	S91.84	Weichteilschaden I. Gr b geschl Fraktur od Luxation Fuß
S14.70	Verletzung zervikales RM, Höhe nnbez	S91.85	Weichteilschaden II. Gr b geschl Fraktur od Luxation Fuß
S14.71	Verletzung Rückenmark, C1	S91.86	Weichteilschaden III. Gr b geschl Fraktur od Luxation Fuß
S14.72	Verletzung Rückenmark, C2	S91.87	Weichteilschaden I. Gr b off Fraktur od Luxation Fuß
S14.73	Verletzung Rückenmark, C3	S91.88	Weichteilschaden II. Gr b off Fraktur od Luxation Fuß
S14.74	Verletzung Rückenmark, C4	S91.89	Weichteilschaden III. Gr b off Fraktur od Luxation Fuß
S14.75	Verletzung Rückenmark, C5	T31.00	Verbr < 10% KöOF: < 10% od nnbez Anteil Verbr 3. Gr
S14.76	Verletzung Rückenmark, C6	T31.10	Verbr 10-19% KöOF: < 10% od nnbez Anteil Verbr 3. Gr
S14.77	Verletzung Rückenmark, C7	T31.11	Verbr 10-19% KöOF: 10-19% Verbr 3. Gr
S14.78	Verletzung Rückenmark, C8	T31.20	Verbr 20-29% KöOF: < 10% od nnbez Anteil Verbr 3. Gr
S21.83	Off Wunde (jed Teil Thorax) m Verbind zu intrathor Verletz	T31.21	Verbr 20-29% KöOF: 10-19% Verbr 3. Gr
S21.84	Weichteilschaden I. Gr b geschl Fraktur od Lux Thorax	T31.22	Verbr 20-29% KöOF: 20-29% Verbr 3. Gr
S21.85	Weichteilschaden II. Gr b geschl Fraktur od Lux Thorax	T31.30	Verbr 30-39% KöOF: < 10% od nnbez Anteil Verbr 3. Gr
S21.86	Weichteilschaden III. Gr b geschl Fraktur od Lux Thorax	T31.31	Verbr 30-39% KöOF: 10-19% Verbr 3. Gr

T31.32	Verbr 30-39% KöOF: 20-29% Verbr 3. Gr	T32.62	Verätz 60-69% KöOF: 20-29% Verätz 3. Gr
T31.33	Verbr 30-39% KöOF: 30-39% Verbr 3. Gr	T32.63	Verätz 60-69% KöOF: 30-39% Verätz 3. Gr
T31.40	Verbr 40-49% KöOF: < 10% od nnbez Anteil Verbr 3. Gr	T32.64	Verätz 60-69% KöOF: 40-49% Verätz 3. Gr
T31.41	Verbr 40-49% KöOF: 10-19% Verbr 3. Gr	T32.65	Verätz 60-69% KöOF: 50-59% Verätz 3. Gr
T31.42	Verbr 40-49% KöOF: 20-29% Verbr 3. Gr	T32.66	Verätz 60-69% KöOF: 60-69% Verätz 3. Gr
T31.43	Verbr 40-49% KöOF: 30-39% Verbr 3. Gr	T32.70	Verätz 70-79% KöOF: < 10% od nnbez Anteil Verätz 3. Gr
T31.44	Verbr 40-49% KöOF: 40-49% Verbr 3. Gr	T32.71	Verätz 70-79% KöOF: 10-19% Verätz 3. Gr
T31.50	Verbr 50-59% KöOF: < 10% od nnbez Anteil Verbr 3. Gr	T32.72	Verätz 70-79% KöOF: 20-29% Verätz 3. Gr
T31.51	Verbr 50-59% KöOF: 10-19% Verbr 3. Gr	T32.73	Verätz 70-79% KöOF: 30-39% Verätz 3. Gr
T31.52	Verbr 50-59% KöOF: 20-29% Verbr 3. Gr	T32.74	Verätz 70-79% KöOF: 40-49% Verätz 3. Gr
T31.53	Verbr 50-59% KöOF: 30-39% Verbr 3. Gr	T32.75	Verätz 70-79% KöOF: 50-59% Verätz 3. Gr
T31.54	Verbr 50-59% KöOF: 40-49% Verbr 3. Gr	T32.76	Verätz 70-79% KöOF: 60-69% Verätz 3. Gr
T31.55	Verbr 50-59% KöOF: 50-59% Verbr 3. Gr	T32.77	Verätz 70-79% KöOF: 70-79% Verätz 3. Gr
T31.60	Verbr 60-69% KöOF: < 10% od nnbez Anteil Verbr 3. Gr	T32.80	Verätz 80-89% KöOF: < 10% od nnbez Anteil Verätz 3. Gr
T31.61	Verbr 60-69% KöOF: 10-19% Verbr 3. Gr	T32.81	Verätz 80-89% KöOF: 10-19% Verätz 3. Gr
T31.62	Verbr 60-69% KöOF: 20-29% Verbr 3. Gr	T32.82	Verätz 80-89% KöOF: 20-29% Verätz 3. Gr
T31.63	Verbr 60-69% KöOF: 30-39% Verbr 3. Gr	T32.83	Verätz 80-89% KöOF: 30-39% Verätz 3. Gr
T31.64	Verbr 60-69% KöOF: KöOF, 40-49% Verbr 3. Gr	T32.84	Verätz 80-89% KöOF: 40-49% Verätz 3. Gr
T31.65	Verbr 60-69% KöOF: 50-59% Verbr 3. Gr	T32.85	Verätz 80-89% KöOF: 50-59% Verätz 3. Gr
T31.66	Verbr 60-69% KöOF: 60-69% Verbr 3. Gr	T32.86	Verätz 80-89% KöOF: 60-69% Verätz 3. Gr
T31.70	Verbr 70-79% KöOF: < 10% od nnbez Anteil Verbr 3. Gr	T32.87	Verätz 80-89% KöOF: 70-79% Verätz 3. Gr
T31.71	Verbr 70-79% KöOF: 10-19% Verbr 3. Gr	T32.88	Verätz 80-89% KöOF: 80-89% Verätz 3. Gr
T31.72	Verbr 70-79% KöOF: 20-29% Verbr 3. Gr	T32.90	Verätz 90% od mehr KöOF: <10% od nnbez Ant Verätz 3. Gr
T31.73	Verbr 70-79% KöOF: 30-39% Verbr 3. Gr	T32.91	Verätz 90% od mehr KöOF: 10-19% Verätz 3. Gr
T31.74	Verbr 70-79% KöOF: 40-49% Verbr 3. Gr	T32.92	Verätz 90% od mehr KöOF: 20-29% Verätz 3. Gr
T31.75	Verbr 70-79% KöOF: 50-59% Verbr 3. Gr	T32.93	Verätz 90% od mehr KöOF: 30-39% Verätz 3. Gr
T31.76	Verbr 70-79% KöOF: 60-69% Verbr 3. Gr	T32.94	Verätz 90% od mehr KöOF: 40-49% Verätz 3. Gr
T31.77	Verbr 70-79% KöOF: 70-79% Verbr 3. Gr	T32.95	Verätz 90% od mehr KöOF: 50-59% Verätz 3. Gr
T31.80	Verbr 80-89% KöOF: < 10% od nnbez Anteil Verbr 3. Gr	T32.96	Verätz 90% od mehr KöOF: 60-69% Verätz 3. Gr
T31.81	Verbr 80-89% KöOF: 10-19% Verbr 3. Gr	T32.97	Verätz 90% od mehr KöOF: 70-79% Verätz 3. Gr
T31.82	Verbr 80-89% KöOF: 20-29% Verbr 3. Gr	T32.98	Verätz 90% od mehr KöOF: 80-89% Verätz 3. Gr
T31.83	Verbr 80-89% KöOF: 30-39% Verbr 3. Gr	T32.99	Verätz 90% od mehr KöOF: 90% od mehr Verätz 3. Gr
T31.84	Verbr 80-89% KöOF: 40-49% Verbr 3. Gr	T74.0	Vernachlässigen od Imstichlassen
T31.85	Verbr 80-89% KöOF: 50-59% Verbr 3. Gr	T74.1	Körperlicher Mißbrauch
T31.86	Verbr 80-89% KöOF: 60-69% Verbr 3. Gr	T74.2	Sexueller Mißbrauch
T31.87	Verbr 80-89% KöOF: 70-79% Verbr 3. Gr	T74.3	Psychischer Mißbrauch
T31.88	Verbr 80-89% KöOF: 80-89% Verbr 3. Gr	T74.8	Sonstige Formen Mißbrauch von Personen
T31.90	Verbr 90% od mehr KöOF: <10% od nnbez Ant Verbr 3 G	T74.9	Mißbrauch von Personen, nnbez
T31.91	Verbr 90% od mehr KöOF: 10-19 % Verbr 3. Gr	T90.0	Folgen oberflächliche Verletzung Kopf
T31.92	Verbr 90% od mehr KöOF: 20-29 % Verbr 3. Gr	T90.1	Folgen offenen Wunde Kopf
T31.93	Verbr 90% od mehr KöOF: 30-39 % Verbr 3. Gr	T90.2	Folgen Fx Schädel u Gesichtsschädelknochen
T31.94	Verbr 90% od mehr KöOF: 40-49 % Verbr 3. Gr	T90.3	Folgen Verletzung Hirnnerven
T31.95	Verbr 90% od mehr KöOF: 50-59 % Verbr 3. Gr	T90.4	Folgen Verletzung Auge u Orbita
T31.96	Verbr 90% od mehr KöOF: 60-69 % Verbr 3. Gr	T90.5	Folgen intrakranielle Verletzung
T31.97	Verbr 90% od mehr KöOF: 70-79 % Verbr 3. Gr	T90.8	Folgen sonst nbez Verletzungen Kopf
T31.98	Verbr 90% od mehr KöOF: 80-89% Verbr 3. Gr	T90.9	Folgen nnbez Verletzung Kopf
T31.99	Verbr 90% od mehr KöOF: 90 % od mehr Verbr 3. Gr	T91.0	Folgen oberflächl Verletz u offenen Wunde Hals u Rumpf
T32.00	Verätz < 10% KöOF: < 10% od nnbez Anteil Verätz 3. Gr	T91.1	Folgen Fraktur Wirbelsäule
T32.10	Verätz 10-19% KöOF: < 10% od nnbez Anteil Verätz 3. Gr	T91.2	Folgen sonst Fraktur Thorax u Becken
T32.11	Verätz 10-19% KöOF: 10-19% od nnbez Anteil Verätz 3. Gr	T91.3	Folgen Verletzung Rückenmark
T32.20	Verätz 20-29% KöOF: < 10% od nnbez Anteil Verätz 3. Gr	T91.4	Folgen Verletzung intrathorakale Organe
T32.21	Verätz 20-29% KöOF: 10-19% Verätz 3. Gr	T91.5	Folgen Verletz intraabdominaler Organe u Beckenorgane
T32.22	Verätz 20-29% KöOF: 20-29% Verätz 3. Gr	T91.8	Folgen sonst nbez Verletzung Hals u Rumpf
T32.30	Verätz 30-39% KöOF: < 10% od nnbez Anteil Verätz 3. Gr	T91.9	Folgen nnbez Verletzung Hals u Rumpf
T32.31	Verätz 30-39% KöOF: 10-19% Verätz 3. Gr	T92.0	Folgen offene Wunde obere Extremität
T32.32	Verätz 30-39% KöOF: 20-29% Verätz 3. Gr	T92.1	Folgen Fraktur Arm
T32.33	Verätz 30-39% KöOF: 30-39% Verätz 3. Gr	T92.2	Folgen Fraktur in Höhe Handgelenk u Hand
T32.40	Verätz 40-49% KöOF: < 10% od nnbez Anteil Verätz 3. Gr	T92.3	Folgen Luxation Verstauchung Zerrung obere Extremität
T32.41	Verätz 40-49% KöOF: 10-19% Verätz 3. Gr	T92.4	Folgen Verletzung Nerven obere Extremität
T32.42	Verätz 40-49% KöOF: 20-29% Verätz 3. Gr	T92.5	Folgen Verletzung Muskeln u Sehnen obere Extremität
T32.43	Verätz 40-49% KöOF: 30-39% Verätz 3. Gr	T92.6	Folgen Zerquetsch od traumat Amputat obere Extremität
T32.44	Verätz 40-49% KöOF: 40-49% Verätz 3. Gr	T92.8	Folgen so nbez Verletzungen obere Extremität
T32.50	Verätz 50-59% KöOF: < 10% od nnbez Anteil Verätz 3. Gr	T92.9	Folgen nnbez Verletzung obere Extremität
T32.51	Verätz 50-59% KöOF: 10-19% Verätz 3. Gr	T93.0	Folgen offene Wunde untere Extremität
T32.52	Verätz 50-59% KöOF: 20-29% Verätz 3. Gr	T93.1	Folgen Fraktur Femur
T32.53	Verätz 50-59% KöOF: 30-39% Verätz 3. Gr	T93.2	Folgen sonstiger Frakturen untere Extremität
T32.54	Verätz 50-59% KöOF: 40-49% Verätz 3. Gr	T93.3	Folgen Luxation Verstauchung Zerrung untere Extremität
T32.55	Verätz 50-59% KöOF: 50-59% Verätz 3. Gr	T93.4	Folgen Verletzung von Nerven untere Extremität
T32.60	Verätz 60-69% KöOF: < 10% od nnbez Anteil Verätz 3. Gr	T93.5	Folgen Verletzung von Muskeln u Sehnen untere Extremität
T32.61	Verätz 60-69% KöOF: 10-19% Verätz 3. Gr	T93.6	Folgen Zerquetsch od traumat Amputat untere Extremität



T93.8	Folgen sonstiger nbez Verletzung untere Extremität	U69.10	Aokl Kh, Folge med n indiz ästhet Op, Tätowier od Piercing
T93.9	Folgen einer nbez Verletzung untere Extremität	U69.20	Influenza A/H1N1 Pandemie 2009 [Schweinegrippe]
T94.0	Folgen Verletzungen mehr Körperregionen	U69.21	Influenza A/H5N1 Epidemie [Vogelgrippe]
T94.1	Folgen Verletzungen nbez Körperregionen	U80.0	Staph aur m Res gg Oxac/GlykP-AB/Chinol/StrGr/Oxazol
T95.0	Folgen Verbrennung/Verätzung/Erfrischung Kopf od Hals	U80.1	Strept pneu m Res gg Peniz/Oxac/MakLid-AB/Oxazol/StrGr
T95.1	Folgen Verbrennung/Verätzung/Erfrischung Rumpf	U80.2	Ent faecal m Res gg GlykP-AB, Oxazol, m H-L-AmGI-R
T95.2	Folgen Verbrennung/Verätzung/Erfrischung obere Extremität	U80.3	Ent faecium m Res gg GlykP-AB/OxZ/StrGr, m H-L-AmGI-R
T95.3	Folgen Verbrennung/Verätzung/Erfrischung untere Extremität	U80.4	Esch/Klebs/Prot m Res Chinol/CbP/Amik/ßLakAB [ESBLRes]
T95.4	Folgen Verbr/Verätz, nach Größe betroff KörpReg klassifb	U80.5	Enterob, Citrob u Serrat m Res gg Carbap, Chinol u Amik
T95.8	Folgen so nbez Verbrennung/Verätzung/Erfrischung	U80.6	Ps aer u and NFerm m Res gg CbP/Chinol/Amik/Ceft/Pip/Taz
T95.9	Folgen nnbez Verbrennung/Verätzung/Erfrischung	U80.7	Burkh u Stenotr m Res gg Chinol/Amik/Ceftaz/Pip/Taz/Cotr
T96	Folgen Vergiftung d AM/Drogen/biolog aktive Subst	U81	Bakter m Multiresist gg Antibiot
T97	Folgen tox Wirkungen von vorwieg nicht med verwend Subst	U82.0	Mycobact tubercul m Resist gg ein/mehr Erstrangmed
T98.0	Folgen Auswirkungen FK in natürlichen Körperöffnungen	U82.1	Multi-Drug Resistant Tuberculosis [MDR-TB]
T98.1	Folgen sonst u nnbez Schäden d äußere Ursachen	U82.2	Atyp Mykobakt/Nocardia m Res gg ein/mehr Erstrangmed
T98.2	Folgen bestimmter Frühkomplikationen Trauma	U83	Candida m Res gg Fluconaz od Voriconaz
T98.3	Folgen Komplik b chir Eingriffen u med Behandl, aonkl	U84	Herpesviren m Res gg Virustat
U05.0	Nicht belegte Schlüsselnummer U05.0	U85	HI-Virus m Res gg Virustat od Proteinaseinhibit
U05.1	Nicht belegte Schlüsselnummer U05.1	U99.0	Nicht belegte Schlüsselnummer
U05.2	Nicht belegte Schlüsselnummer U05.2	U99.1	Nicht belegte Schlüsselnummer
U05.3	Nicht belegte Schlüsselnummer U05.3	U99.2	Nicht belegte Schlüsselnummer
U05.4	Nicht belegte Schlüsselnummer U05.4	U99.3	Nicht belegte Schlüsselnummer
U05.5	Nicht belegte Schlüsselnummer U05.5	U99.4	Nicht belegte Schlüsselnummer
U05.6	Nicht belegte Schlüsselnummer U05.6	U99.5	Nicht belegte Schlüsselnummer
U05.7	Nicht belegte Schlüsselnummer U05.7	U99.6	Nicht belegte Schlüsselnummer
U05.8	Nicht belegte Schlüsselnummer U05.8	U99.7	Nicht belegte Schlüsselnummer
U05.9	Nicht belegte Schlüsselnummer U05.9	U99.8	Nicht belegte Schlüsselnummer
U50.00	Kein/gering motor FktEinschr, Barthel-Index, 100 Pkt	U99.9	Nicht belegte Schlüsselnummer
U50.01	Kein/gering motor FktEinschr, motor FIM, 85-91 Pkt	Z00.0	Ärztliche Allgemeinuntersuchung
U50.10	Leicht motor FktEinschr, Barthel-Index, 80-95 Pkt	Z00.1	Gesundheitsvorsorgeuntersuchung Kind
U50.11	Leicht motor FktEinschr, motor FIM, 69-84 Pkt	Z00.2	Untersuchung aufgr WachstSchub Kindh
U50.20	Mittl motor FktEinschr, Barthel-Index, 60-75 Pkt	Z00.3	Untersuchung aufgr EntwicklStand währ Adoleszenz
U50.21	Mittl motor FktEinschr, motor FIM, 59-68 Pkt	Z00.4	Allg psychiatr Untersuch, aonkl
U50.30	Mittlschw motor FktEinschr, Barthel-Index, 40-55 Pkt	Z00.6	Unt v Pers z Vergl-/KontrZw i Rahm klin ForschProgr
U50.31	Mittlschw motor FktEinschr, motor FIM, 43-58 Pkt	Z00.8	Sonstige Allgemeinuntersuchungen
U50.40	Schw motor FktEinschr, Barthel-Index, 20-35 Pkt	Z01.6	Röntgenuntersuchung, aonkl
U50.41	Schw motor FktEinschr, motor FIM, 31-42 Pkt	Z01.7	Laboruntersuchung
U50.50	Sehr schw motor FktEinschr, Barthel-Index, 0-15 Pkt	Z01.9	Spezielle Untersuchung, nnbez
U50.51	Sehr schw motor FktEinschr, motor FIM, 13-30 Pkt	Z04.9	Untersuchung u Beobachtung aus nnbez Grund
U51.00	Kein/leicht kognit FktEinschr, erwt Barthel-Index, 70-90 Pkt	Z21	Asympt HIV-Inf [Human Immundefizienz-Virus-Inf]
U51.01	Kein/leicht kognit FktEinschr, kognit FIM, 30-35 Pkt	Z32	Untersuch u Test zur Feststellung einer Schwangerschaft
U51.02	Kein/leicht kognit FktEinschr, MMSE, 24-30 Pkt	Z33	SchwangFestst Nebenbef
U51.10	Mittl kognit FktEinschr, erwt Barthel-Index, 20-65 Pkt	Z34	Überwachung normale Schwangerschaft
U51.11	Mittl kognit FktEinschr, kognit FIM, 11-29 Pkt	Z35.0	Überwach Schwang b Infertilitätsanamnese
U51.12	Mittl kognit FktEinschr, MMSE, 17-23 Pkt	Z35.1	Überwach Schwang b Abortanamnese
U51.20	Schw kognit FktEinschr, erwt Barthel-Index, 0-15 Pkt	Z35.2	ÜbWach Schw b sonst ungünst gebhi od ReprodAnam
U51.21	Schw kognit FktEinschr, kognit FIM, 5-10 Pkt	Z35.3	ÜbWach Schwang m ungenüg pränat Betr i Anam
U51.22	Schw kognit FktEinschr, MMSE, 0-16 Pkt	Z35.4	Überwach Schwang b ausgepr Multiparität
U52.0	Frühreha-Barthel-Index: 31 und mehr Punkte	Z35.5	Überwach älter Erstschwang
U52.1	Frühreha-Barthel-Index: -75 bis 30 Punkte	Z35.6	Überwach sehr jung Erstschwang
U52.2	Frühreha-Barthel-Index: -200 bis -76 Punkte	Z35.8	Überwach sonst RisikoSchwang
U52.3	Frühreha-Barthel-Index: weniger als -200 Punkte	Z35.9	Überwach Risikoschwang, nnbez
U55.10	Erfolgte Registr HerzTx: oh DringlichkSt U oder HU	Z37.0	Lebendgeborener Einling
U55.11	Erfolgte Registr HerzTx: DringlichkSt U	Z37.1	Totgeborener Einling
U55.12	Erfolgte Registr HerzTx: DringlichkSt HU	Z37.2	Zwillinge, beide lebendgeboren
U55.20	Erfolgt Registr LungenTx: Oh DringlichkSt U oder HU	Z37.3	Zwillinge, ein Zwilling lebend-, der and totgeboren
U55.21	Erfolgte Registr LungenTx: DringlichkSt U	Z37.4	Zwillinge, beide totgeboren
U55.22	Erfolgte Registr LungenTx: DringlichkSt HU	Z37.5	Andere Mehrlinge, alle lebendgeboren
U55.30	Erfolgte Registr Herz-Lungen-Tx: Ohne DringlichkSt U od HU	Z37.6	Andere Mehrlinge, einige lebendgeboren
U55.31	Erfolgte Registr Herz-Lungen-Tx: Mit DringlichkSt U	Z37.7	Andere Mehrlinge, alle totgeboren
U55.32	Erfolgte Registr Herz-Lungen-Tx: Mit DringlichkSt HU	Z37.9	Resultat Entbindung, nnbez
U60.1	Klinische Kategorien der HIV-Krankheit: Kategorie A	Z44.8	Versorgen m u Anpassen von sonst Ektoprothesen
U60.2	Klinische Kategorien der HIV-Krankheit: Kategorie B	Z44.9	Versorgen m u Anpassen nnbez Ektoprothese
U60.3	Klinische Kategorien der HIV-Krankheit: Kategorie C	Z47.0	Entfernung Metallplatte od and innere Fixationsvorrichtung
U60.9	Klinische Kategorie der HIV-Krankheit nnbez	Z49.2	Sonstige Dialyse
U61.1	Anzahl der T-Helferzellen bei HIV-KH: Kategorie 1	Z50.0	Reha-Maßn b HerzKH
U61.2	Anzahl der T-Helferzellen bei HIV-KH: Kategorie 2	Z50.1	Sonst Physiotherapie
U61.3	Anzahl der T-Helferzellen bei HIV-KH: Kategorie 3	Z50.2	Reha-Maßn b Alkoholismus
U61.9	Anzahl der (CD4+-) T-Helferzellen nnbez	Z50.3	Reha-Maßn b AM-/Drogenabhängigkeit
U69.00	Aokl, im Krkhs erworbene Pneumonie bei Pat 18 J u älter	Z50.4	Psychotherapie, aonkl

Z50.5	Logopäd Behandlung [Therapie v Stimm-/Sprech-/SprachStör]	Z87.0	KH Atmungssystem in Eigenanamnese
Z50.6	Orthoptische Übungen [Sehschule]	Z87.1	KH Verdauungssystem in Eigenanamnese
Z50.7	Arbeitsther u berufl Reha-Maßn, aonkl	Z87.2	KH Haut u Unterhaut in Eigenanamnese
Z50.8	Sonstige Rehabilitationsmaßnahmen	Z87.3	KH Muskel-Skelett-Syst u Bindegewebe in Eigenanamnese
Z50.9	Rehabilitationsmaßnahme, nnbez	Z87.4	KH Urogenitalsystem in Eigenanamnese
Z51.0	Strahlentherapie-Sitzung	Z87.5	Komplik Schwang/Geburt/Wochenbett in Eigenanamnese
Z51.1	Chemotherapie-Sitzung wg BNB	Z87.6	Best in Perinatalperiode entstand Zustände in Eigenanam
Z51.2	Andere Chemotherapie	Z87.7	Angeb Fehlbild/Deformit/ChromosAnomalien in Eigenanam
Z51.3	Bluttransfusion oh angegebene Diagnose	Z87.8	Sonst nbez KH od Zustände in Eigenanamnese
Z51.5	Palliativbehandlung	Z88.0	Allergie ggü Penizillin in Eigenanamnese
Z51.81	Apherese	Z88.1	Allergie ggü and Antibiotika in Eigenanamnese
Z51.82	Komb Strahlen- u ChemotherSitz wg BNB	Z88.2	Allergie ggü Sulfonamiden in Eigenanamnese
Z52.00	Vollblutspender	Z88.3	Allergie ggü and Antiinfektiva in Eigenanamnese
Z54.0	Rekonval n chirurg Eingr	Z88.4	Allergie ggü Anästhetikum in Eigenanamnese
Z54.1	Rekonval n Strahlenther	Z88.5	Allergie ggü Betäubungsmittel in Eigenanamnese
Z54.2	Rekonval n Chemother	Z88.6	Allergie ggü Analgetikum in Eigenanamnese
Z54.3	Rekonval n Psychother	Z88.7	Allergie ggü Serum od Impfstoff in Eigenanamnese
Z54.4	Rekonval n Frakturbehandl	Z88.8	Allergie ggü so AM/Drogen/biol aktiv Subst in Eigenanam
Z54.7	Rekonval n komb Behandl	Z88.9	Allergie ggü nnbez AM/Drogen/biol aktiv Subst in Eigenanam
Z54.8	Rekonval n sonst Behandl	Z89.0	Verlust ein/mehr Finger [einschl Daumen], einseitig
Z54.9	Rekonval nach nnbez Behandl	Z89.1	Verlust Hd u HdGel, eins
Z55	Kontaktanl m Bez Ausbildung	Z89.2	Verlust ob Extrem oberh HdGel, eins
Z56	Kontaktanl m Bez Berufsleben	Z89.3	(Teilw) Verlust ob Extrem, bds
Z57	Beruffl Expos ggü Risikofakt	Z89.4	Verlust Fuß u Knöchel, eins
Z58	Kontaktanl m Bez physikal Umwelt	Z89.5	Verlust unt Extrem unterh od bis z Knie, eins
Z59	Kontaktanl m Bez Wohnumfeld/wirtschaftl Lage	Z89.6	Verlust unt Extrem oberh Knie, eins
Z60	Kontaktanl m Bez sozial Umgeb	Z89.7	(Teilw) Verlust unt Extrem, bds
Z61	Kontaktanl m Bez KindhErleb	Z89.8	Verlust obere u untere Extremitäten [jede Höhe]
Z62	And Kontaktanl m Bez Erzieh	Z89.9	Extremitätenverlust, nnbez
Z63	And Kontaktanl m Bez enger FamilKreis	Z90.0	Verlust Teile Kopf od Hals
Z64.0	Kontaktanl m Bez unerwünscht Schwang	Z90.1	Verlust Mamma(e) [Brustdrüse]
Z64.8	Sonst Kontaktanl m Bez best psychosoz Umständ	Z90.2	Verlust Lunge [Teile Lunge]
Z70	Berat i Bez SexEinst-/Verh/-Orientier	Z90.3	Verlust Teile Magen
Z72.0	Probleme m Bez auf Alkohol/Tabak-/AM-/Drogenkonsum	Z90.4	Verlust and Teile Verdauungstrakt
Z75.2	Wartezeit auf eine Untersuchung oder Behandlung	Z90.5	Verlust Niere(n)
Z75.60	Erf Registr z Organtranspl oh Dringlkstufe HU: Niere	Z90.6	Verlust and Teile Harntrakt
Z75.64	Erf Registr z Organtranspl oh Dringlkstufe HU: NierePank	Z90.7	Verlust ein/mehr Genitalorgane
Z75.65	Erf Registr z Organtranspl oh Dringlkstufe HU: Pankreas	Z90.8	Verlust sonstiger Organe
Z75.66	Erf Registr z Organtranspl oh Dringlkstufe HU: Dünndarm	Z91.0	Allerg, ausg Allerg ggü AM/Drog/biol akt Subst, i EigAnam
Z75.67	Erf Registr z Organtranspl oh Dringlkstufe HU: Leber	Z91.1	Nichtbefolg ärztl Anordn [Non-compliance] i EigAnam
Z75.68	Erf Registr z Organtranspl oh Dringlkstufe HU: Sonst Org	Z91.8	Sonst nbez Risikofakt i EigAnam, aonkl
Z75.69	Erf Registr z Organtranspl oh Dringlkstufe HU: nnbez Organ	Z92.1	Dauertherapie (ggw) m Antikoagulanzen in Eigenanamnese
Z75.70	Erf Registr z Organtranspl m Dringlkstufe HU: Niere	Z92.2	Dauertherapie (ggw) m and Arzneimitteln in Eigenanamnese
Z75.74	Erf Registr z Organtranspl m Dringlkstufe HU: NierePank	Z92.3	Bestrahlung in Eigenanamnese
Z75.75	Erf Registr z Organtranspl m Dringlkstufe HU: Pankreas	Z92.4	Größerer operativer Eingriff in Eigenanamnese, aonkl
Z75.76	Erf Registr z Organtranspl m Dringlkstufe HU: Dünndarm	Z92.6	Zytostatische Chemother wg BNB in der Eigenanamnese
Z75.77	Erf Registr z Organtranspl m Dringlkstufe HU: Leber	Z92.8	Sonst medizinische Behandlung in Eigenanamnese
Z75.78	Erf Registr z Organtranspl m Dringlkstufe HU: Sonst Org	Z92.9	Medizinische Behandlung, nnbez, in Eigenanamnese
Z75.79	Erf Registr z Organtranspl m Dringlkstufe HU: nnbez Organ	Z93.0	Vorhandensein Tracheostoma
Z75.8	Sonst Probl m Bez med Betreuungsmögl od a Gesundheitsvers	Z93.1	Vorhandensein Gastrostoma
Z75.9	Nnbez Probl m Bez med Betreuungsmögl od a GesundhVers	Z93.2	Vorhandensein Ileostoma
Z76.3	Gesunde Begleitperson einer kranken Person	Z93.3	Vorhandensein Kolostoma
Z85.0	BNB der Verdauungsorgane in Eigenanamnese	Z93.4	Vorhandensein and künstl Körperöff Magen-Darmtrakt
Z85.1	BNB Trachea, Bronchien od Lunge in Eigenanamnese	Z93.5	Vorhandensein Zystostoma
Z85.2	BNB and Atmungs- u intrathorakaler Organe in EigAnam	Z93.6	Vorhandensein and künstl Körperöffnungen Harnwege
Z85.3	BNB Brustdrüse [Mamma] in Eigenanamnese	Z93.80	Vorhandensein eines Thorakostomas
Z85.4	BNB Genitalorgane in Eigenanamnese	Z93.88	Vorhandensein sonstiger künstlicher Körperöffnungen
Z85.5	BNB Harnorgane in Eigenanamnese	Z93.9	Vorhandensein einer künstlichen Körperöffnung, nnbez
Z85.6	Leukämie in Eigenanamnese	Z95.0	Vorhandensein impl Herzschrittmacher od impl Kardioderf
Z85.7	And BNB lymphat/blutbild/verwandt Gewebe in Eigenanam	Z95.1	Vorhandensein aortokoronarer Bypass
Z85.8	BNB sonst Organe od Systeme in Eigenanamnese	Z95.2	Vorhandensein künstliche Herzklappe
Z85.9	BNB in Eigenanamnese, nnbez	Z95.3	Vorhandensein xenogene Herzklappe
Z86.0	Andere Neubildungen in Eigenanamnese	Z95.4	Vorhandensein andr Herzklappenersatz
Z86.1	Infektiöse od parasitäre KH in Eigenanamnese	Z95.5	Vorhandensein Implant/Transplant nach koron Gefäßplast
Z86.2	KH Blut/blutbild Org/best Stör m Bet Immunsys i EigAnam	Z95.80	Vorhandensein eines herzunterstützenden Systems
Z86.3	Endokrine, Ernährungs-/StoffwechselKH in EigAnam	Z95.81	Operativ impl vask Katheterverteilung vorhanden
Z86.4	Mißbrauch psychotrope Substanz in Eigenanamnese	Z95.88	Sonst kard od vask Implantaten od Transplantaten vorhanden
Z86.5	Andere psych KH od VerhaltStör in Eigenanamnese	Z95.9	Vorhandensein kardial/vaskul Implantat/Transplantat, nnbez
Z86.6	KH Nervensystem od Sinnesorgane in Eigenanamnese	Z96.0	Vorhandensein urogenitales Implantat
Z86.7	KH Kreislaufsystem in Eigenanamnese	Z96.1	Vorhandensein intraokulares Linsenimplantat

Z96.2	Vorhandensein Implantate im Gehörorgan	Z97.8	Vorhandensein sonst u nbez med Geräte od Hilfsmittel
Z96.3	Vorhandensein künstlicher Larynx	Z98.0	Zustand nach intestin Bypass od intestin Anastomose
Z96.4	Vorhandensein endokrine Implantate	Z98.1	Zustand nach Arthrodese
Z96.5	Vorhandensein Zahnwurzel- od Unterkieferimplantate	Z98.2	Vorhandensein Drainage Liquor cerebrospinalis
Z96.6	Vorhandensein orthopädische Gelenkimplantate	Z98.8	Sonst nbez Zustände nach chirurgischen Eingriffen
Z96.7	Vorhandensein and Knochen-/Sehnenimplantate	Z99.0	Langzeitige Abhängigkeit vom Aspirator
Z96.80	Vorhandensein eines Bronchialstents	Z99.1	Langzeitige Abhängigkeit vom Respirator
Z96.81	Vorhandensein eines Trachealstents	Z99.2	Langzeitige Abhängigkeit von Dialyse bei Niereninsuffizienz
Z96.88	Vorhandensein von sonst nbez funkt Implantaten	Z99.3	Langzeitige Abhängigkeit vom Rollstuhl
Z96.9	Vorhandensein funktionelles Implantat, nbez	Z99.8	Langz Abhäng so unterstütz App/med Geräte od Hilfsmitteln
Z97.1	Vorhandensein künstliche Extremität (komplett) (partiell)	Z99.9	Langz Abhäng nbez unterstütz App/med Gerät od Hilfsmitteln

ADRG 963**Neonatale Diagnose unvereinbar mit Alter oder Gewicht**

Alter > 27 Tage und Alter < 366 Tage und Prozedur nicht in Tabelle 963-2 und (Aufnahmegewicht > 0 g und Aufnahmegewicht < 2500 g oder Hauptdiagnose in Tabelle 963-1) und nicht [Aufnahmegewicht > 0 g und Aufnahmegewicht < 2500 g] und Aufnahmegewicht ist ungleich 0 g oder Alter > 0 Jahre und Hauptdiagnose in Tabelle 963-1

DRG 963Z**Neonatale Diagnose unvereinbar mit Alter oder Gewicht****Hauptdiagnose 963-1**

A33	Tetanus neonatorum	P04.4	Schädigung Fet/Ngb d Einn abh-erz AM/Drogen d Mutter
P00.0	Schädigung Fetus/Neugeborene d hypertens KH Mutter	P04.5	Schädigung Fet/Ngb d chem Subst m Nahrung Mutter
P00.1	Schädig Fetus/Neugeb d Nieren- u Harnweg-KH Mutter	P04.6	Schäd Fet/Ngb d Exposit Mutter ggü chem Subst Umwelt
P00.2	Schädig Fetus/Neugeb d inf/parasitäre KH Mutter	P04.8	Schädigung Fet/Ngb d sonst Noxen, von Mutter übertrag
P00.3	Schäd Fetus/Neugeb d so Kreislauf-/Atemwegs-KH Mutter	P04.9	Schädigung Fet/Ngb d nbez Noxen, von Mutter übertrag
P00.4	Schädig Fetus/Neugeb d ErnährungsStör Mutter	P05.0	Für Gestationsalter zu leichte Neugeborene
P00.5	Schädig Fetus/Neugeb d Verletz Mutter	P05.1	Für Gestationsalter zu kleine Neugeborene
P00.6	Schädigung Fetus/Neugeb d chirurg Eingriff b Mutter	P05.2	Fet Mangelernähr Neugeb oA zu leicht/klein für GestatAlter
P00.7	Schädig Fetus/Neugeb d so med Maßn b Mutter, aonkl	P05.9	Intrauterine Mangelentwicklung, nbez
P00.8	Schädigung Fetus/Neugeb d sonst Zustände Mutter	P07.00	Neugeb, GebGewicht unt 500 g
P00.9	Schädigung Fetus/Neugeb d nbez Zustand Mutter	P07.01	Neugeb, GebGewicht 500 b unt 750 g
P01.0	Schädigung Fetus/Neugeb d Zervixinsuffizienz	P07.02	Neugeb, GebGewicht 750 bis unt 1000 g
P01.1	Schädigung Fetus/Neugeb d vorzeitigen Blasensprung	P07.10	Neugeb, GebGewicht 1000 bis unt 1250 g
P01.2	Schädigung Fetus/Neugeb d Oligohydramnion	P07.11	Neugeb, GebGewicht 1250 b unt 1500 g
P01.3	Schädigung Fetus/Neugeb d Polyhydramnion	P07.12	Neugeb, GebGewicht 1500 bis unt 2500 g
P01.4	Schädigung Fetus/Neugeb b Extrauteringravidität	P07.2	Neugeborenes m extremer Unreife
P01.5	Schädigung Fetus/Neugeb b Mehrlingsschwangerschaft	P07.3	Sonstige vor Termin Geborene
P01.6	Schädigung Fetus/Neugeb d Tod der Mutter	P08.0	Übergewichtige Neugeborene
P01.7	Schädig Fetus/Neugeb d Lageanomalie vor Wehenbeginn	P08.1	So für Gestationsalter zu schwere Neugeborene
P01.8	Schädig Fetus/Neugeb d so mütterl SchwangKomplik	P08.2	Nach Termin Gebor nicht zu schwer für GestatAlter
P01.9	Schädig Fetus/Neugeb d mütterl SchwangKomplik, nbez	P10.0	Subdurale Blutung d Geburtsverletzung
P02.0	Schädigung Fetus/Neugeb d Placenta praevia	P10.1	Zerebrale Blutung d Geburtsverletzung
P02.1	Schädig Fetus/Neugeb d so Formen Plazentalösung/-blutg	P10.2	Intraventriculäre Blutung d Geburtsverletzung
P02.2	Schäd Fetus/Neugeb d so/nbez morph/funkt Plazentaanom	P10.3	Subarachnoidale Blutung d Geburtsverletzung
P02.3	Schäd Fetus/Neugeb d transplazent Transfusionsyndrom	P10.4	Tentoriumriß d Geburtsverletzung
P02.4	Schädigung Fetus/Neugeb d Nabelschnurvorfal	P10.8	So intrakran Verletz u Blutg d Geburtsverletzung
P02.5	Schäd Fetus/Neugeb d so Formen Nabelschnurkompress	P10.9	Nbez intrakran Verletz u Blutg d Geburtsverletzung
P02.6	Schädig Fetus/Neugeb d so u nbez Zustände Nabelschnur	P11.0	Hirnödem d Geburtsverletzung
P02.7	Schädigung Fetus/Neugeb d Chorioamnionitis	P11.1	Sonst nbez Hirnschädigung d Geburtsverletzung
P02.8	Schädigung Fetus/Neugeb d sonst Anomalien Eihäute	P11.2	Nbez Hirnschädigung d Geburtsverletzung
P02.9	Schädigung Fetus/Neugeb d Anomalie Eihäute, nbez	P11.9	Geburtsverletzung ZNS, nbez
P03.0	Schäd Fetus/Neugeb d Entbind/Extrakt Beckenendlage	P12.0	Kephalhämatom d Geburtsverletzung
P03.1	Schäd Fet/Ngb d so Lag-/Halt-/EinstAnom/Mißv Weh/E	P12.1	Geburtsgeschwulst d Geburtsverletzung
P03.2	Schädigung Fetus/Neugeb d Zangenentbindung	P12.2	Epikranielle subaponeurotische Blutg d Geburtsverletzung
P03.3	Schädig Fetus/Neugeb d Entbindung m Vakuumextraktor	P12.3	Quetschwunde behaarte Kopfhaut d Geburtsverletzung
P03.4	Schädigung Fetus/Neugeb d Schnittentbindung	P12.4	Überwachungsbed Verletz behaarte Kopfhaut b Neugeb
P03.5	Schädigung Fetus/Neugeb d überstürzte Geburt	P12.8	Sonst Geburtsverletzungen behaarte Kopfhaut
P03.6	Schädigung Fetus/Neugeb d abnorm Uteruskontraktionen	P12.9	Geburtsverletzung behaarte Kopfhaut, nbez
P03.8	Schäd Fetus/Neugeb d so nbez Kompl b Wehen Entbindung	P13.1	Sonstige Geburtsverletzung Schädel
P03.9	Schäd Fetus/Neugeb d Kompl b Wehen u Entbindung, nbez	P13.2	Geburtsverletzung Femur
P04.0	Schäd Fet/Ngb d Anästh/Analg Mutter w Schw/Weh/Entb	P13.3	Geburtsverletzung sonstige Röhrenknochen
P04.1	Schädigung Fetus/Neugeb d sonst Medikation b Mutter	P13.4	Klavikularfraktur d Geburtsverletzung
P04.2	Schädigung Fetus/Neugeb d Tabakkonsum Mutter	P13.8	Geburtsverletzungen an sonst Teilen Skelett
P04.3	Schädigung Fetus/Neugeb d Alkoholkonsum Mutter	P13.9	Geburtsverletzung Skeletts, nbez

P15.0	Geburtsverletzung Leber	P50.8	Sonstiger fetaler Blutverlust
P15.1	Geburtsverletzung Milz	P50.9	Fetaler Blutverlust, nnbez
P15.2	Verletzung M sternocleidomastoideus d Geburtsverletz	P51.0	Massive Nabelblutung b Neugeborenen
P15.3	Geburtsverletzung Auge	P51.8	Sonstige Nabelblutungen b Neugeborenen
P15.4	Geburtsverletzung Gesicht	P51.9	Nabelblutung b Neugeborenen, nnbez
P15.5	Geburtsverletzung äußere Genitalorgane	P52.0	Intraventrik (nichttraumat) Blutg 1. Grad Fetus/Neugeb
P15.6	Adiponecrosis subcut neonat d Geburtsverletzung	P52.1	Intraventrik (nichttraumat) Blutg 2. Grad Fetus/Neugeb
P15.8	Sonstige nbez Geburtsverletzungen	P52.2	Intraventrik (nichttraumat) Blutg 3. Grad Fetus/Neugeb
P15.9	Geburtsverletzung, nnbez	P52.3	Nnbez intraventrik (nichttraumat) Blutung Fetus/Neugeb
P20.0	Intraut Hypoxie, erstmals vor Wehenbeginn festgestellt	P52.4	Intrazerebrale (nichttraumat) Blutung Fetus/Neugeb
P20.1	Intraut Hypoxie, erstmals währ Wehen/Entb festgestellt	P52.5	Subarachn Blutung (nichttraumat) Fetus/Neugeb
P20.9	Intrauterine Hypoxie, nnbez	P52.6	Kleinhirnblutg (nichttraum)/Blutg Fossa cranii post Fet/Ngb
P22.0	Atemnotsynd [Respiratory distress synd] Neugeborenes	P52.8	So intrakranielle (nichttraumat) Blutg Fetus/Neugeb
P22.1	Transitorische Tachypnoe b Neugeborenen	P52.9	Intrakranielle (nichttraumat) Blutg Fetus/Neugeb, nnbez
P23.0	Angeborene Pneumonie d Viren	P54.0	Hämatemesis b Neugeborenen
P23.1	Angeborene Pneumonie d Chlamydien	P54.1	Meläna b Neugeborenen
P23.2	Angeborene Pneumonie d Staphylokokken	P54.2	Rektumblutung b Neugeborenen
P23.3	Angeborene Pneumonie d Streptokokken, Gruppe B	P54.3	Sonst gastrointestinale Blutg b Neugeborenen
P23.4	Angeborene Pneumonie d Escherichia coli	P54.4	Nebennierenblutung b Neugeborenen
P23.5	Angeborene Pneumonie d Pseudomonasarten	P54.5	Hautblutung b Neugeborenen
P23.6	Angeborene Pneumonie d sonstige Bakterien	P54.6	Blutung aus Vagina b Neugeborenen
P23.8	Angeborene Pneumonie d sonstige Erreger	P54.8	Sonstige nbez Blutungen b Neugeborenen
P23.9	Angeborene Pneumonie, nnbez	P54.9	Blutung b Neugeborenen, nnbez
P24.1	Fruchtwasser- u Schleimaspiration d Neugeborene	P56.0	Hydrops fetalis d Isoimmunisierung
P24.2	Blutaspiration d Neugeborene	P56.9	Hydrops fetalis d so u nnbez hämolytische KH
P24.3	Aspiration von Milch u regurgitierter Nahrung d Neugeb	P57.0	Kernikterus d Isoimmunisierung
P24.8	Sonst Aspirationssyndrome b Neugeborenen	P57.8	Sonstiger nbez Kernikterus
P24.9	Aspirationssyndrom b Neugeborenen, nnbez	P57.9	Kernikterus, nnbez
P25.0	Interstiellies Emphysem m Ursprung in Perinatalperiode	P58.0	Neugeborenenikterus d Quetschwunde
P25.1	Pneumothorax m U in Perinatalperiode	P58.1	Neugeborenenikterus d Blutung
P25.2	Pneumomediastinum m U in Perinatalperiode	P58.2	Neugeborenenikterus d Infektion
P25.3	Pneumoperikard m U in Perinatalperiode	P58.3	Neugeborenenikterus d Polyglobulie
P25.8	So Zustände iVm interstit Emphysem m U in PerinatPer	P58.4	Neugeb-Ikterus d AM/Toxine, v Mutter übertr/Neugeb verabr
P26.0	Tracheobronchiale Blutg m U in Perinatalperiode	P58.5	Neugeborenenikterus d Verschlucken mütterliches Blut
P26.1	Massive Lungenblutung m U in Perinatalperiode	P58.8	Neugeborenenikterus d sonst nbez gesteigerte Hämolyse
P26.8	Sonst Lungenblutung m U in Perinatalperiode	P58.9	Neugeborenenikterus d gesteigerte Hämolyse, nnbez
P26.9	Nnbez Lungenblutung m U in Perinatalperiode	P59.0	Neugeborenenikterus in Verbindung m vorzeitiger Geburt
P28.0	Primäre Atelektase b Neugeborenen	P59.8	Neugeborenenikterus d sonst nbez Ursachen
P28.1	So u nnbez Atelektase b Neugeborenen	P59.9	Neugeborenenikterus, nnbez
P28.9	Störung Atmung b Neugeborenen, nnbez	P61.1	Polyglobulie b Neugeborenen
P29.0	Herzinsuffizienz b Neugeborenen	P61.8	Sonst nbez hämatologische KH in Perinatalperiode
P29.1	Herzrhythmusstörung b Neugeborenen	P61.9	Hämatologische KH in Perinatalperiode, nnbez
P29.2	Hypertonie b Neugeborenen	P70.0	Syndrom Kind Mutter m gestationsbed DM
P29.3	Persistierender Fetalkreislauf	P70.1	Syndrom Kind diabetische Mutter
P29.4	Transitorische Myokardischämie b Neugeborenen	P75	Mekoniumileus bei zystischer Fibrose
P29.8	So kardiovaskuläre KH m U in Perinatalperiode	P76.0	Mekoniumpfropf-Syndrom
P29.9	Kardiovaskuläre KH m U in Perinatalperiode, nnbez	P78.0	Darmperforation in Perinatalperiode
P36.0	Sepsis b Neugeborenen d Streptokokken, Gruppe B	P78.1	Sonstige Peritonitis b Neugeborenen
P36.1	Sepsis b Neugeborenen d sonst u nnbez Streptokokken	P78.2	Hämatemesis u Meläna b Neugeb Verschluck mütterl Blut
P36.2	Sepsis b Neugeborenen d Staphylococcus aureus	P80.0	Kältesyndrom b Neugeborenen
P36.3	Sepsis b Neugeborenen d so u nnbez Staphylokokken	P80.8	Sonstige Hypothermie b Neugeborenen
P36.4	Sepsis b Neugeborenen d Escherichia coli	P80.9	Hypothermie b Neugeborenen, nnbez
P36.5	Sepsis b Neugeborenen d Anaerobier	P81.0	Umweltbedingte Hyperthermie b Neugeborenen
P36.8	Sonstige bakterielle Sepsis b Neugeborenen	P81.8	Sonst nbez Störung Temperaturregulation Neugeborenes
P36.9	Bakterielle Sepsis b Neugeborenen, nnbez	P81.9	Störung Temperaturregulation Neugeborenes, nnbez
P37.5	Kandidose b Neugeborenen	P83.0	Sclerema neonatorum
P38	Omphalitis b Neugeborenen m od oh leichte Blutg	P83.2	Hydrops fetalis, nicht d hämolytische KH bedingt
P39.0	Infektiöse Mastitis b Neugeborenen	P93	Reakt/Intoxikat d AM/Drogen, an Feten/Neugeb verabr
P39.1	Konjunkt u Dakryozystitis b Neugeborenen	P94.1	Angeborene Muskelhypertonie
P39.2	Intraamniale Infektion Fetus, aonkl	P94.8	Sonst Störung Muskeltonus b Neugeborenen
P39.3	Harnwegsinfektion b Neugeborenen	P94.9	Störung Muskeltonus b Neugeborenen, nnbez
P39.4	Hautinfektion b Neugeborenen	P95	Fetaltod nnbez Ursache
P39.8	Sonst nbez Infektion, für Perinatalperiode spezifisch	P96.0	Angeborene Niereninsuffizienz
P39.9	Infektion, für Perinatalperiode spezifisch, nnbez	P96.1	EntzugSympt Neugeb b Einn abh-erz AM/Drogen d Mutter
P50.0	Fetaler Blutverlust b Insertio velamentosa [Vasa praevia]	P96.2	EntzugsSympt b therapeut Anwendung v AM Neugeb
P50.1	Fetaler Blutverlust aus rupturierter Nabelschnur	P96.3	Weite Schädelnähte b Neugeborenen
P50.2	Fetaler Blutverlust aus Plazenta	P96.4	SchwangAbbruch als Ursache v Zuständen Fetus/Neugeb
P50.3	Blutung in and Mehrling (fetofetal)	P96.5	Komplik b intraut Eingriff, aonkl, als Urs v Zust Fetus/Neugeb
P50.4	Blutg in Kreislauf Mutter (fetomaternal)	P96.8	Sonst nbez Zustände m Ursprung in Perinatalperiode
P50.5	Fet Blutverlust durchtr Ende Nabelschnur and Mehrling	P96.9	Zustand m Ursprung in Perinatalperiode, nnbez

Z38.0	Einling, Geburt im Krankenhaus	Z38.5	Zwilling, Geburtsort nbez
Z38.1	Einling, Geburt außerhalb Krankenhaus	Z38.6	Anderer Mehrling, Geburt im Krankenhaus
Z38.2	Einling, Geburtsort nbez	Z38.7	Anderer Mehrling, Geburt außerhalb Krankenhaus
Z38.3	Zwilling, Geburt im Krankenhaus	Z38.8	Anderer Mehrling, Geburtsort nbez
Z38.4	Zwilling, Geburt außerhalb Krankenhaus		

Prozedur 963-2

33.50↔	Lungentransplantation, n.n.bez.	41.05.11↔	Allg hämtp Stmmztx, NHLAdnt, oh ivt Afb, Nvrw Spnd
33.51↔	Einseitige Lungentransplantation	41.05.21↔	Allg hämtp Stmmztx, HLAdnt, oh ivt Afb, vrw Spnd
33.52↔	Beidseitige Lungentransplantation	41.05.31↔	Allg hämtp Stmmztx, HLAdnt, oh ivtAfb, Nvrw Spnd
33.53↔	LungenRetx während dess stationären Aufnh	41.05.41↔	Allog periph hämatop Stammztl, Ni HLAident, Fremdbezug
33.6x.00↔	Kombinierte Herz-Lungentransplantation, n.n.bez.	41.05.51↔	Allog periph hämatop Stammztl, HLAident, Fremdbezug
33.6x.10↔	Komb HerzLungenRetx während dess stationären Aufnh	41.06.00↔	Nabelschnurblut-Stammzell-Transplantation, n.n.bez.
33.6x.99↔	Kombinierte Herz-Lungentransplantation, sonstige	41.06.01↔	Transfus v Nabelschnurblutstammzellen allogen unverwandt
37.51.00↔	Herztransplantation, n.n.bez.	41.06.02↔	Transfusion von Nabelschnurblutstammzellen autogen
37.51.10↔	Herztransplantation	41.06.03↔	Transfusion von Nabelschnurblutstammzellen allogen verwandt
37.51.20↔	Herz-Retransplantation während desselben stat Aufenthalts	41.06.04↔	Transfus v Nabelschnurblutstammzellen, allogen, Fremdbezug
37.51.99↔	Herztransplantation, sonstige	41.07.01↔	Autol hämatop Stammztx, na ivitroAufb
41.00.00↔	Transplantation von Knochenmark Stammzellen n.n.bez.	41.07.02↔	Atl hämtp Stmmztx, Stmmzlsprpt n Chmthrpie
41.00.05↔	Transplantation von Knochenmarkstammzellen, Fremdbezug	41.08.01↔	Allg hämtp Stmmztx,NHLAdnt,n ivtAfb b Dff i1Antgn,vrw Spnd
41.00.09↔	Sonstige Transplantation von Knochenmark Stammzellen	41.08.02↔	Allg hämtp Stmmztx,NHLAdnt,n ivtAfb b Dff i23Antg,vrw Spnd
41.00.11↔	Tx v Kmrk Stzl,Stzlb n erf Tx v hämtp Stzl,oh IvtAfb	41.08.11↔	Allg hämtp Stmmztx, NHLAdnt, n ivtAfb, Nvrw Spnd
41.00.18↔	Tx v Kmrk Stzl,Stzlb n erf Tx v hämtp Stzl,n IvtAfb	41.08.21↔	Allg hämtp Stmmztx, HLAdnt, n ivtAfb, vrw Spnd
41.01.01↔	Tx von Knochmark Stammztl, autolog, oh IvitroAufb	41.08.31↔	Allg hämtp Stmmztx, HLAdnt, n ivtAfb, Nvrw Spnd
41.02.11↔	Tx v Kmrk Stzl,allg,NHLAdnt,n IvtAfb b Dff i1Antgn,vrw Spnd	41.09.01↔	Tx von Knochmark Stammztl, autolog, na IvitroAufb
41.02.12↔	Tx v Kmrk Stzl,allg,NHLAdnt,n IvtAfb Dff i2-3Ag(hpid),vrw Sp	50.51.00↔	Auxiliäre Lebertransplantation, n.n.bez.
41.02.21↔	Tx v Knchmrk Stmmztl,allg,NHLAdnt,n ivt Afb,Nvrw Spnd	50.51.10↔	Aux LebRetx während dess stationären Aufnh
41.02.31↔	Tx v Knchmrk Stmmztl, allg, HLAdnt, n IvtAfb, vrw Spnd	50.51.99↔	Auxiliäre Lebertransplantation, sonstige
41.02.41↔	Tx v Knchmrk Stmmztl, allg, HLAdnt, n IvtAfb, Nvrw Spnd	50.59.00↔	Sonstige Lebertransplantation, n.n.bez.
41.03.01↔	Tx v Knchmrk Stmmztl, allg, NHLAdnt, oh IvtAfb, vrw Spnd	50.59.10↔	Lebertransplantation, gesamtes Organ
41.03.11↔	Tx v Knchmrk Stmmztl,allg,NHLAdnt,oh IvtAfb,Nvrw Spnd	50.59.11↔	Lebertransplantation, Split-Leber
41.03.21↔	Tx v Knchmrk Stmmztl, allg, HLAdnt, oh IvtAfb, vrw Spnd	50.59.20↔	LebRetx, gesamtes Organ, während dess stat Aufnh
41.03.31↔	Tx v Knchmrk Stmmztl, allg, HLAdnt, oh IvtAfb, Nvrw Spnd	50.59.21↔	LebRetx, SplitLeb, während dess stationären Aufnh
41.04.01↔	Autol hämatop Stammztx, oh ivitroAufb	50.59.99↔	Sonstige Lebertransplantation, sonstige
41.05.01↔	Allg hämtp Stmmztx, NHLAdnt, oh ivt Afb, vrw Spnd		

MDC 01

Krankheiten und Störungen des Nervensystems

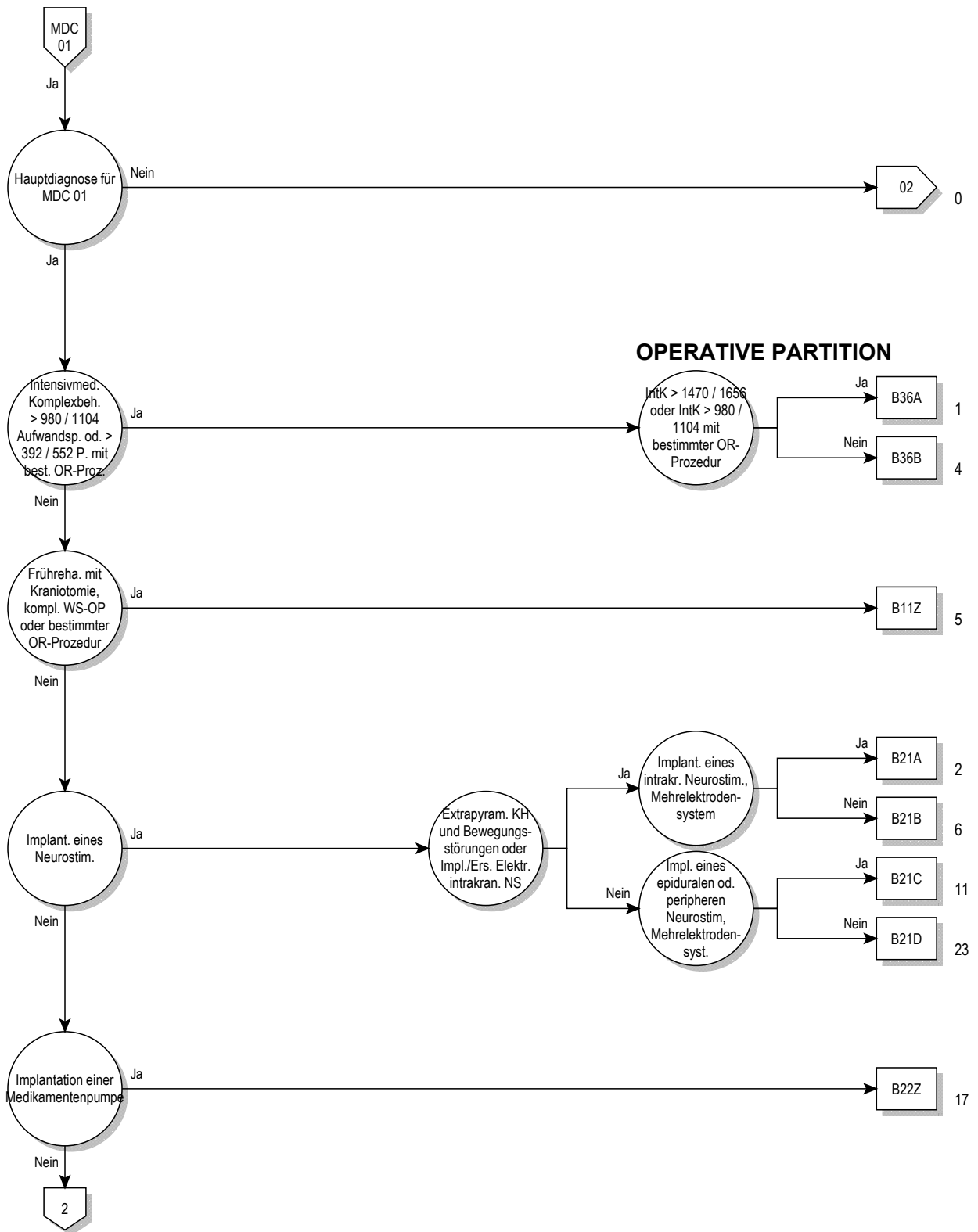

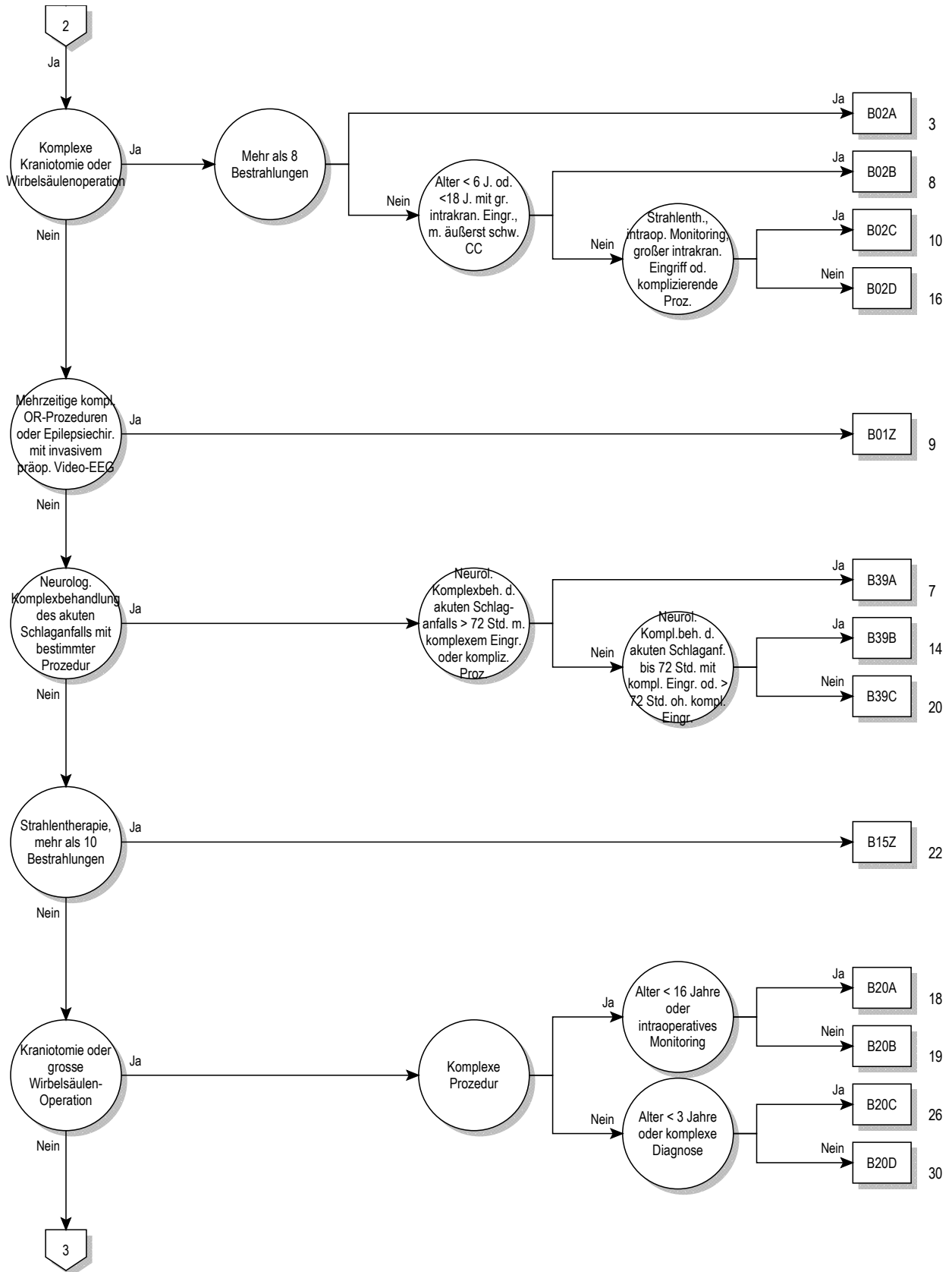

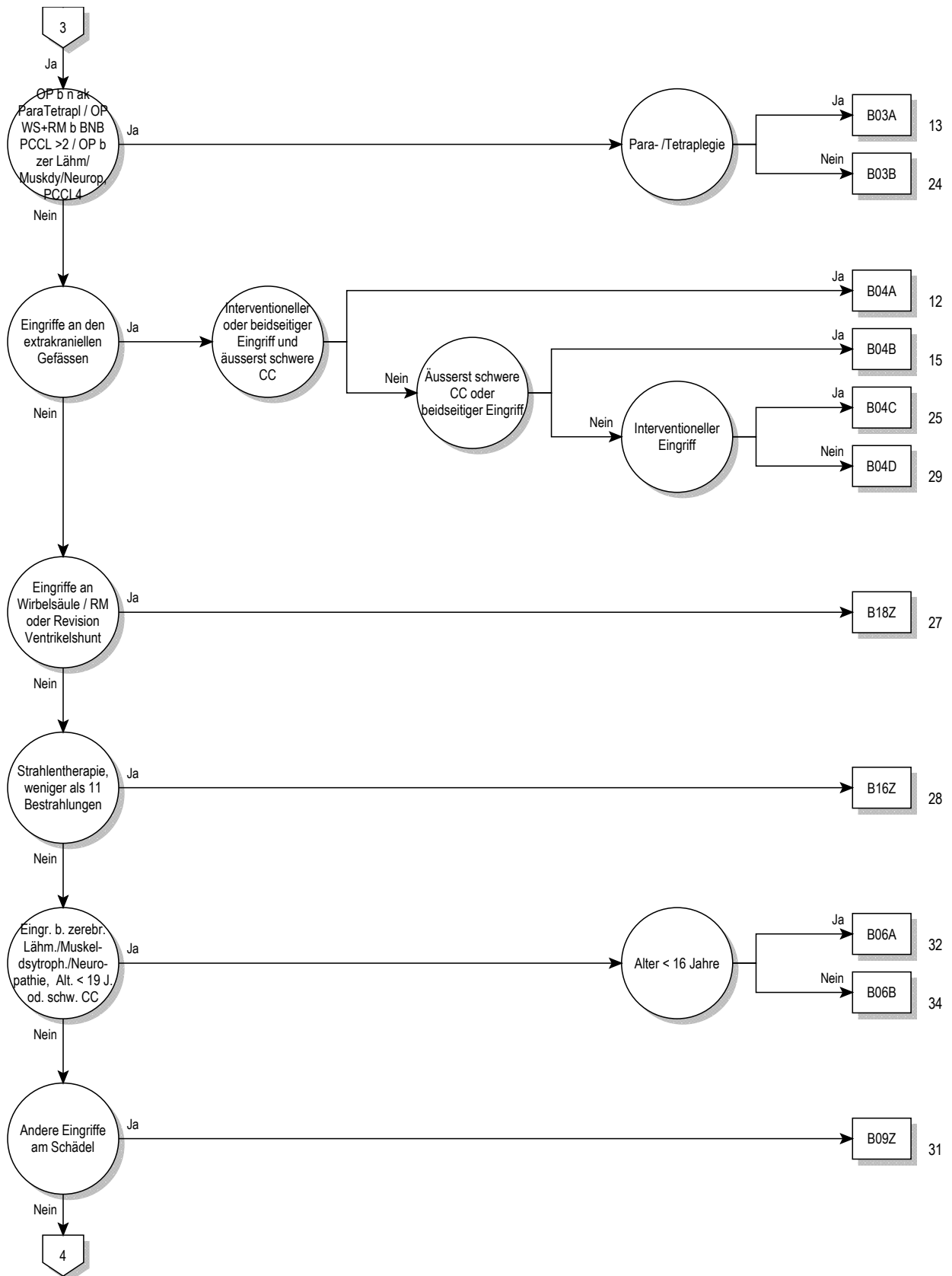

01

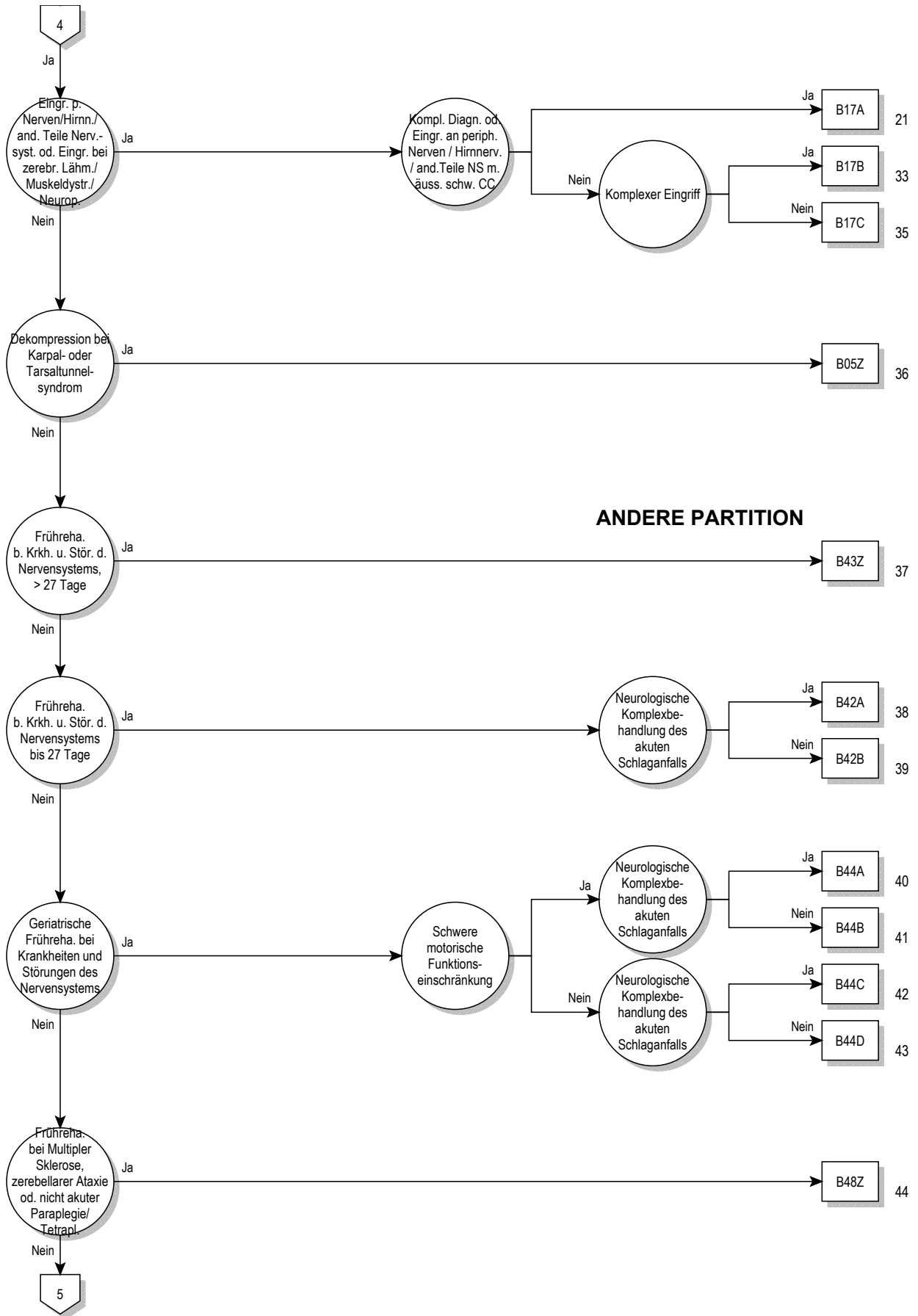

01

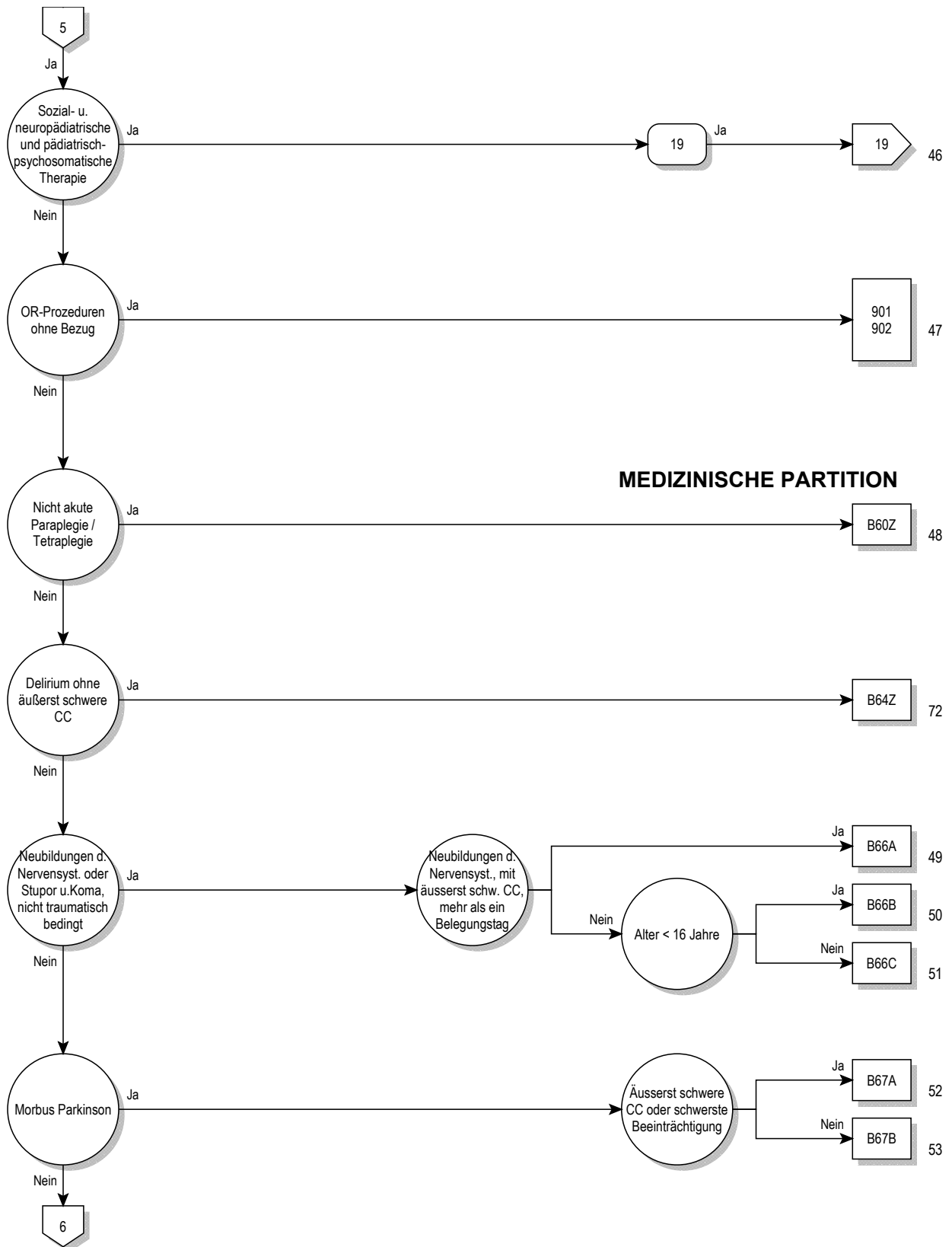

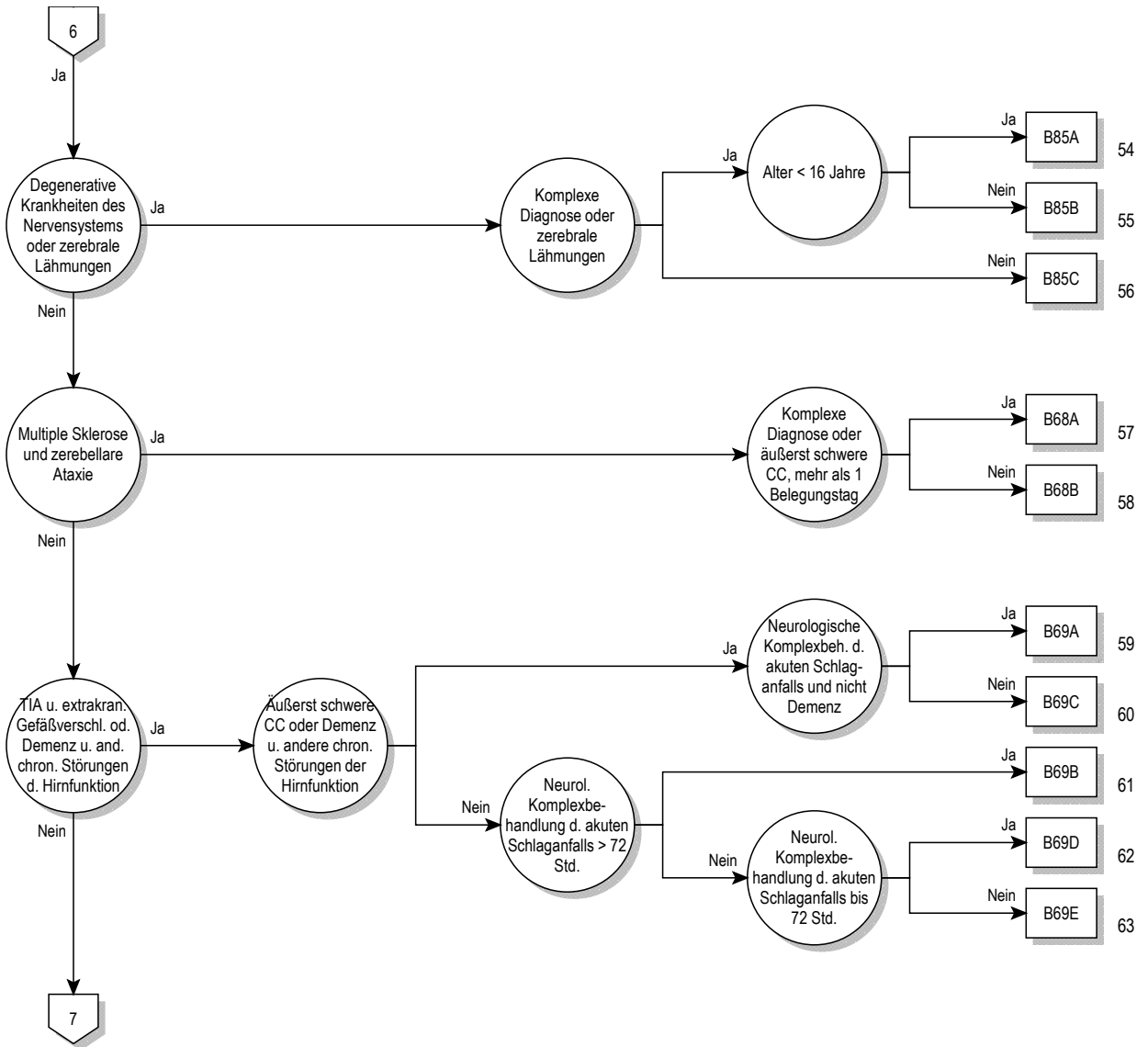

01

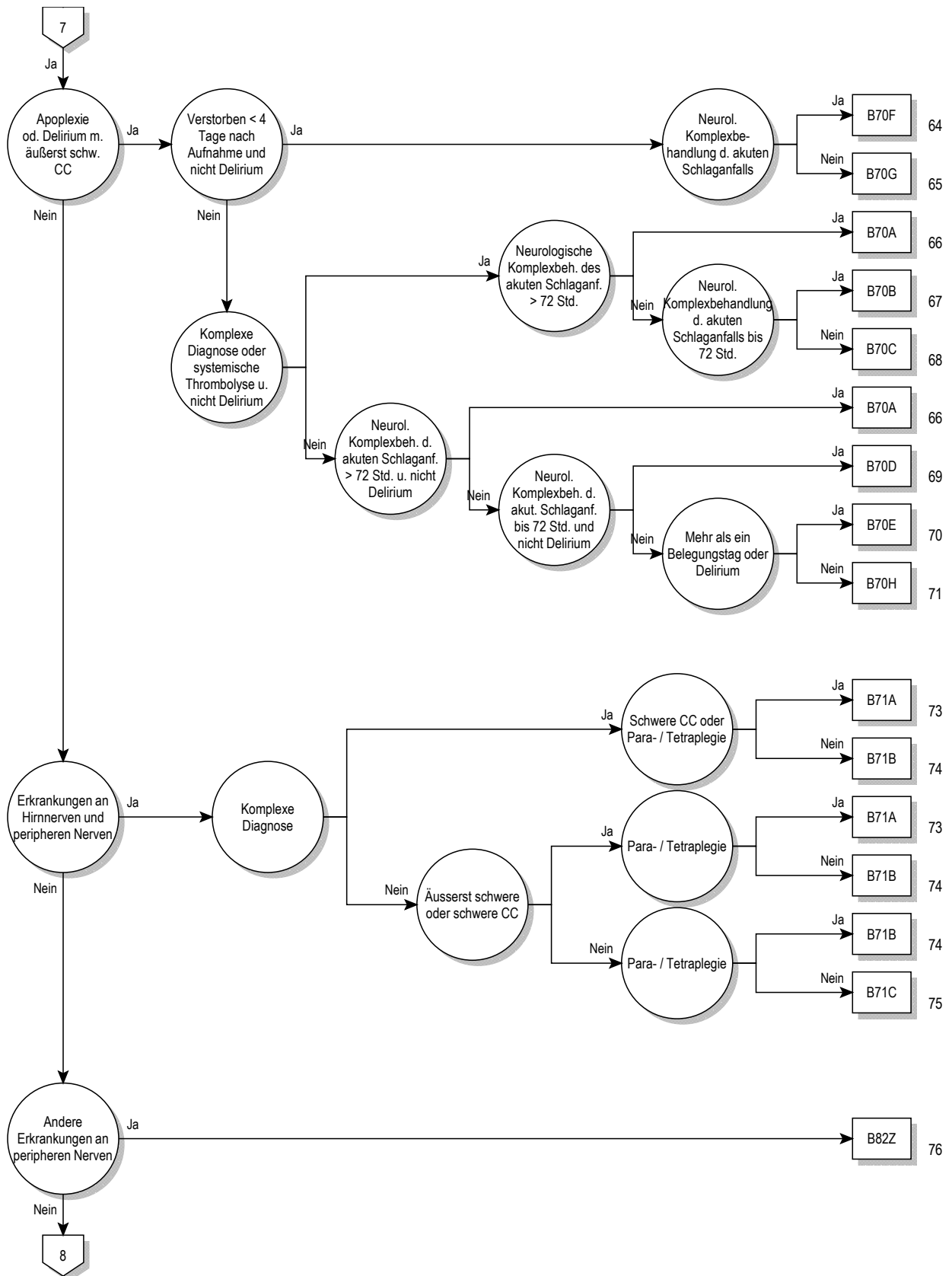

01

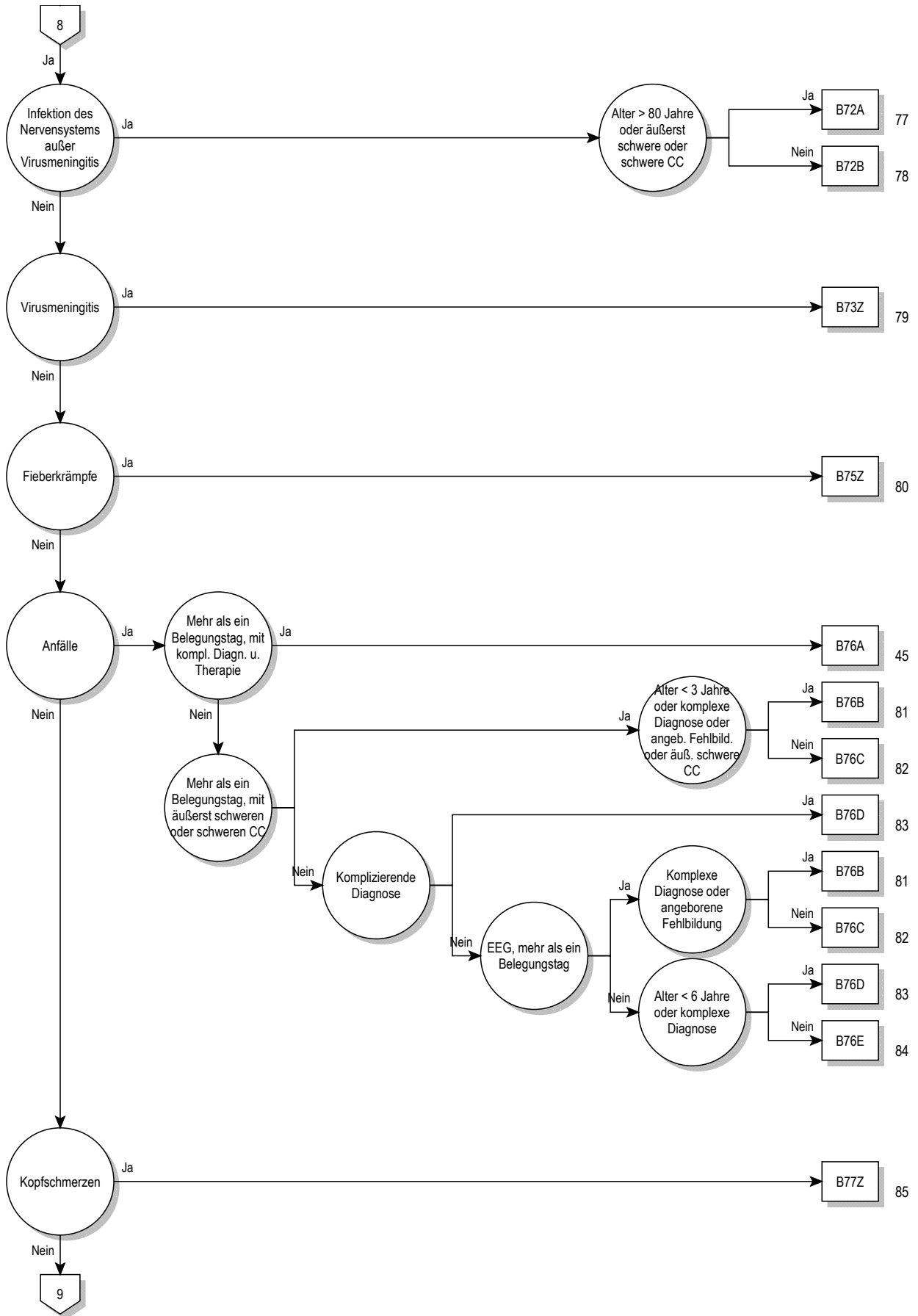

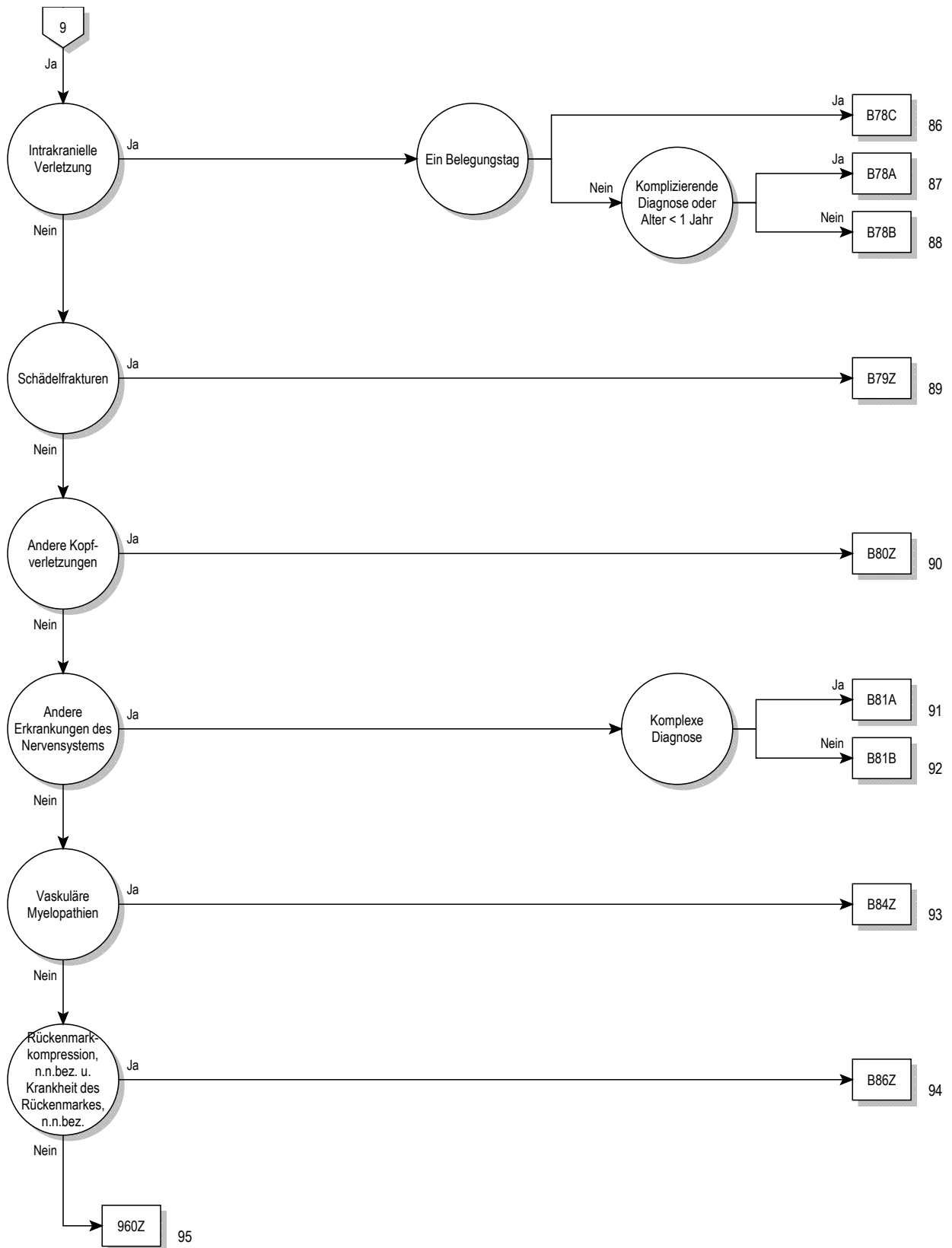

01

Entscheidungslogik MDC 01

Hauptdiagnose in Tabelle MDC01-0 oder Prozedur in Tabelle MDC01-1 oder Prozedur in Tabelle MDC01-2 oder Definition der Basis-DRG B22 oder MDC ist gleich 01 und Definition der Basis-DRG B36

Hauptdiagnose für MDC 01 (MDC01-0)

A06.6	Hirnabszess durch Amöben	B06.0	Röteln mit neurologischen Komplikationen
A20.3	Pestmeningitis	B26.1	Mumps-Meningitis
A27.8	Sonstige Formen der Leptospirose	B26.2	Mumps-Enzephalitis
A32.1	Meningitis und Meningoenzephalitis durch Listerien	B37.5	Candida-Meningitis
A39.0	Meningokokkenmeningitis	B38.4	Kokzidioidomykose der Meningen
A50.4	Konnat spätauftret Neurosyphilis [Juv Neurosyph]	B45.1	Kryptokokkose des Gehirns
A52.1	Floride Neurosyphilis	B46.1	Rhinozerebrale Mukormykose
A52.2	Asymptomatische Neurosyphilis	B50.0	Malaria tropica mit zerebralen Komplikationen
A52.3	Neurosyphilis, nnbez	B58.2	Meningoenzephalitis durch Toxoplasmen
A80.0	Akute paralytische Poliomyelitis durch Impfvirus	B69.0	Zystizerkose des Zentralnervensystems
A80.1	Akute paralytische Poliomyelitis durch import Wildvirus	B90.0	Folgezustände einer Tuberkulose des Zentralnervensystems
A80.2	Akute paralytische Poliomyelitis d einheimisches Wildvirus	B91	Folgezustände der Poliomyelitis
A80.3	Sonst u nnbez akute paralytische Poliomyelitis	B94.1	Folgezustände der Virusenzephalitis
A80.9	Akute Poliomyelitis, nnbez	C70.0	Bösartige Neubildung: Hirnhäute
A81.0	Creutzfeldt-Jakob-Krankheit	C70.1	Bösartige Neubildung: Rückenmarkhäute
A81.1	Subakute sklerosierende Panenzephalitis	C70.9	Bösartige Neubildung: Meningen, nicht näher bezeichnet
A81.2	Progressive multifokale Leukenzephalopathie	C71.0	BNB: Zerebrum, ausgenommen Hirnlappen und Ventrikel
A81.8	Sonstige atypische Virus-Infektionen des ZNS	C71.1	Bösartige Neubildung: Frontallappen
A81.9	Atypische Virus-Infektion des ZNS, nnbez	C71.2	Bösartige Neubildung: Temporallappen
A82.0	Wildtier-Tollwut	C71.3	Bösartige Neubildung: Parietallappen
A82.1	Haustier-Tollwut	C71.4	Bösartige Neubildung: Okzipitallappen
A82.9	Tollwut, nnbez	C71.5	Bösartige Neubildung: Hirnventrikel
A83.0	Japanische Enzephalitis	C71.6	Bösartige Neubildung: Zerebellum
A83.1	Westliche Pferdeenzephalitis [Western-Equine-Encephalitis]	C71.7	Bösartige Neubildung: Hirnstamm
A83.2	Östliche Pferdeenzephalitis [Eastern-Equine-Encephalitis]	C71.8	Bösartige Neubildung: Gehirn, mehrere Teilbereiche überlapp
A83.3	St-Louis-Enzephalitis	C71.9	Bösartige Neubildung: Gehirn, nicht näher bezeichnet
A83.4	Australische Enzephalitis	C72.0	Bösartige Neubildung: Rückenmark
A83.5	Kalifornische Enzephalitis	C72.1	Bösartige Neubildung: Cauda equina
A83.6	Rocio-Virusenzephalitis	C72.2	Bösartige Neubildung: Nn olfactorii [I Hirnnerv]
A83.8	Sonst Virusenzephalitis, durch Moskitos übertragen	C72.3	Bösartige Neubildung: Nervus opticus [II Hirnnerv]
A83.9	Virusenzephalitis, durch Moskitos übertragen, nnbez	C72.4	Bösartige Neubildung: Nerv vestibulocochlearis [VIII Hirnnerv]
A84.0	Fernöstl Enzeph, durch Zecken übrtag [Russ Frühsom-Enz]	C72.5	BNB: Sonstige und nicht näher bezeichnete Hirnnerven
A84.1	Mitteleuropäische Enzephalitis, durch Zecken übertragen	C72.8	BNB: Gehirn u andere Teile ZNS, mehr Teilbereiche überlapp
A84.8	Sonstige Virusenzephalitis, durch Zecken übertragen	C72.9	Bösartige Neubildung: Zentralnervensystem, nnbez
A84.9	Virusenzephalitis, durch Zecken übertragen, nnbez	C75.2	Bösartige Neubildung: Ductus craniopharyngealis
A85.0	Enzephalitis durch Enteroviren	C75.3	BNB: Epiphyse [Glandula pinealis] [Zirbeldrüse]
A85.1	Enzephalitis durch Adenoviren	C75.4	Bösartige Neubildung: Glomus caroticum
A85.2	Virusenzephalitis, durch Arthropoden übertragen, nnbez	C75.5	BNB: Glomus aorticum u sonstige Paraganglien
A85.8	Sonstige nbez Virusenzephalitis	C79.3	Sekundäre BNB Gehirn u Hirnhäute
A86	Virusenzephalitis, nnbez	C79.4	Sekundäre BNB so u nnbez Teile Nervensystem
A87.0	Meningitis durch Enteroviren	D18.02	Hämangiom, intrakraniell
A87.1	Meningitis durch Adenoviren	D32.0	Gutartige Neubildung Hirnhäute
A87.2	Lymphozytäre Choriomeningitis	D32.1	Gutartige Neubildung Rückenmarkhäute
A87.8	Sonstige Virusmeningitis	D32.9	Gutartige Neubildung Meningen, nnbez
A87.9	Virusmeningitis, nnbez	D33.0	Gutartige Neubildung Gehirn, supratentoriell
A88.0	Fieber u Exanthem d Enterovirus [Boston-Exanthem]	D33.1	Gutartige Neubildung Gehirn, infratentoriell
A88.1	Epidemischer Schwindel	D33.2	Gutartige Neubildung Gehirn, nnbez
A88.8	Sonstige nbez Virusinfektionen des ZNS	D33.3	Gutartige Neubildung Hirnnerven
A89	Virusinfektion des ZNS, nicht näher bezeichnet	D33.4	Gutartige Neubildung Rückenmark
A92.2	Venezolanisches Pferdeieber	D33.7	Gutartige Neubildung sonst nbez Teile ZNS
B00.3	Meningitis durch Herpesviren	D33.9	Gutartige Neubildung ZNS, nnbez
B00.4	Enzephalitis durch Herpesviren	D35.3	Gutartige Neubildung Ductus craniopharyngealis
B01.0	Varizellen-Meningitis	D35.4	Gutart Neubild Epiphyse [Gl pineal] [Zirbeldrüse]
B01.1	Varizellen-Enzephalitis	D35.5	Gutartige Neubildung Glomus caroticum
B02.0	Zoster-Enzephalitis	D35.6	Gutart Neubild Glomus aortic u so Paraganglien
B02.1	Zoster-Meningitis	D36.1	Gutart Neubild periph Nerven u auton Nervensystem
B02.2	Zoster m Beteiligung anderer Abschnitte des Nervensystems	D42.0	NB unsich/unbek Verhalt Hirnhäute
B05.0	Masern, kompliziert durch Enzephalitis	D42.1	NB unsich/unbek Verhalt Rückenmarkhäute
B05.1	Masern, kompliziert durch Meningitis	D42.9	NB unsich/unbek Verhalt Meningen, nnbez

D43.0	NB unsich/unbek Verhalt Gehirn, supratentoriell	F71.8	Mittelgradige Intelligenzminderung: Sonst Verhaltensstörung
D43.1	NB unsich/unbek Verhalt Gehirn, infratentoriell	F71.9	Mittelgradige Intelligenzminderung: Oh Angabe VerhaltStör
D43.2	NB unsich/unbek Verhalt Gehirn, nnbez	F72.0	Schwere Intelligenzmind, keine od geringfügige VerhaltStör
D43.3	NB unsich/unbek Verhalt Hirnnerven	F72.1	Schwere Intelligenzmind, deutl VerhaltStör, Beob/Beh erf
D43.4	NB unsich/unbek Verhalt Rückenmark	F72.8	Schwere Intelligenzmind, sonstige Verhaltensstörung
D43.7	NB unsich/unbek Verhalt sonst Teile ZNS	F72.9	Schwere Intelligenzmind, oh Ang Verhaltensstörung
D43.9	NB unsich/unbek Verhalt ZNS, nnbez	F73.0	Schwerste Intelligenzmind, keine od geringfüg VerhaltStör
D44.4	NB unsich/unbek Verhalt Duct craniopharyngealis	F73.1	Schwerste Intelligenzmind, deutl VerhaltStör, Beob/Beh erf
D44.5	NB unsich/unbek Verhalt Epiphyse [Gl pin] [Zirbel]	F73.8	Schwerste Intelligenzmind, sonst Verhaltensstörung
D44.6	NB unsich/unbek Verhalt Glomus caroticum	F73.9	Schwerste Intelligenzmind, oh Ang Verhaltensstörung
D44.7	NB unsich/unbek Verhalt Glom aortic so Paragangl	F74.0	Dissoziierte Intelligenz: Keine od geringfügige VerhaltStör
E03.5	Myxödemkoma	F74.1	Dissoziierte Intelligenz: Deutl VerhaltStör, Beob/Beh erf
E10.40	Prim insabh DM [T-1-Diab] m neur Komplik, n entgl bez	F74.8	Dissoziierte Intelligenz: Sonstige Verhaltensstörung
E10.41	Prim insabh DM [T-1-Diab] m neur Komplik, entgl bez	F74.9	Dissoziierte Intelligenz: Oh Angabe einer Verhaltensstörung
E11.40	N prim insabh DM [T-2-Diab] m neurol Komplik, n entgl bez	F78.0	Andere Intelligenzmind: Keine oder geringfügige VerhaltStör
E11.41	N prim insabh DM [T-2-Diab] m neurol Komplik, entgl bez	F78.1	Andere Intelligenzmind: Deutl VerhaltStör, Beob/Beh erf
E12.40	DM iVm Fehl-/Mangelernähr m neurol Komplik, n entgl bez	F78.8	Andere Intelligenzminderung: Sonstige Verhaltensstörung
E12.41	DM iVm Fehl-/Mangelernähr m neurol Komplik, entgl bez	F78.9	Andere Intelligenzminderung: Oh Angabe Verhaltensstörung
E13.40	Sonst nbez Diab mell m neur Komplik, n entgl bez	F79.0	Nnbez Intelligenzminderung: Keine od geringfüg VerhaltStör
E13.41	Sonst nbez Diab mell m neur Komplik, entgl bez	F79.1	Nnbez Intelligenzmind: Deutl VerhaltStör, Beob/Beh erf
E14.40	Nnbez Diab mell m neurol Komplik, n entgl bez	F79.8	Nnbez Intelligenzminderung: Sonstige Verhaltensstörung
E14.41	Nnbez Diab mell m neurol Komplik, entgl bez	F79.9	Nnbez Intelligenzminderung: Oh Angabe Verhaltensstörung
E75.0	GM2-Gangliosidose	F84.2	Reitt-Syndrom
E75.1	Sonstige Gangliosidosen	F95.0	Vorübergehende Ticstörung
E75.2	Sonstige Sphingolipidosen	F95.1	Chronische motorische od vokale Ticstörung
E75.4	Neuronale Zeroidlipofuszinose	F95.2	Komb vokal multiple motor Ticstörung [Tourette-Syndr]
F00.0	Demenz b Alzh-KH, m frühem Beginn (Typ 2)	F95.8	Sonstige Ticstörungen
F00.1	Demenz b Alzh-KH, m spätem Beginn (Typ 1)	F95.9	Ticstörung, nnbez
F00.2	Demenz b Alzh-KH, atyp od gemischte Form	F98.5	Stottern [Stammeln]
F00.9	Demenz b Alzh-KH, nnbez	F98.6	Poltern
F01.0	Vaskuläre Demenz m akutem Beginn	G00.0	Meningitis durch Haemophilus influenzae
F01.1	Multifarkt-Demenz	G00.1	Pneumokokkenmeningitis
F01.2	Subkortikale vaskuläre Demenz	G00.2	Streptokokkenmeningitis
F01.3	Gemischte kortik u subkortik vaskuläre Demenz	G00.3	Staphylokokkenmeningitis
F01.8	Sonstige vaskuläre Demenz	G00.8	Sonstige bakterielle Meningitis
F01.9	Vaskuläre Demenz, nnbez	G00.9	Bakterielle Meningitis, nnbez
F02.0	Demenz b Pick-Krankheit	G01	Meningitis bei aokl bakteriellen Krankheiten
F02.1	Demenz b Creutzfeldt-Jakob-Krankheit	G02.0	Meningitis bei aokl Viruskrankheiten
F02.2	Demenz b Chorea Huntington	G02.1	Meningitis bei aokl Mykosen
F02.3	Demenz b primärem Parkinson-Syndrom	G02.8	Meningitis bei sonst nbez aokl infektiösen u parasitären KH
F02.8	Demenz b aokl Krankheitsbildern	G03.0	Nichteitrige Meningitis
F03	Nnbez Demenz	G03.1	Chronische Meningitis
F04	Org amnest Synd, n d Alkoh/and psychotr Subst bed	G03.2	Benigne rezidiv Meningitis [Mollaret-Meningitis]
F05.0	Delir oh Demenz	G03.8	Meningitis d sonstige nbez Ursachen
F05.1	Delir b Demenz	G03.9	Meningitis, nnbez
F05.8	Sonstige Formen Delir	G04.0	Akute disseminierte Enzephalitis
F05.9	Delir, nnbez	G04.1	Tropische spastische Paraplegie
F06.0	Organische Halluzinose	G04.2	Bakt Meningoenzephalitis u Meningomyelitis, aonkl
F06.1	Organische katatone Störung	G04.8	Sonst Enzephalitis, Myelitis u Enzephalomyelitis
F06.2	Organ wahnhaft [schizophreniforme] Störung	G04.9	Enzephalitis, Myelitis u Enzephalomyelitis, nnbez
F06.3	Organische affektive Störungen	G05.0	Enzephal Myelitis Enzephalomyelit b aokl bakt KH
F06.4	Organische Angststörung	G05.1	Enzephal Myelitis Enzephalomyelit b aokl Virus-KH
F06.5	Organische dissoziative Störung	G05.2	Enzephal Myelitis Enzephalom b so aokl inf/par KH
F06.6	Organische emotional labile [asthenische] Störung	G05.8	Enzephal Myelitis Enzephalomyelit b so aokl KH
F06.7	Leichte kognitive Störung	G06.0	Intrakran Abszeß u intrakranielles Granulom
F06.8	So nbez org psych Stör Schäd/FktStör Gehirn od körp KH	G06.1	Intraspinaler Abszeß u intraspinale Granulom
F06.9	Nnbez org psych Stör Schäd/FktStör Gehirn od körp KH	G06.2	Extraduraler u subduraler Abszeß, nnbez
F07.0	Organische Persönlichkeitsstörung	G07	Intrakran u intraspin Absz u Granulom b aokl KH
F07.1	Postenzephalitisches Syndrom	G08	Intrakran u intraspin Phlebitis u Thrombophlebitis
F07.2	Org Psychosyndrom nach Schädelhirntrauma	G09	Folgen entzündlicher KH ZNS
F07.8	So org Pers-/VerhStör KH/Schäd/FktStör Gehirn körp KH	G10	Chorea Huntington
F07.9	Nnbez org Pers-/VerhStör KH/Schäd/FktStör Gehirn körp KH	G11.0	Angeborene nichtprogressive Ataxie
F09	Nnbez organ od symptomat psychische Störung	G11.1	Früh beginnende zerebellare Ataxie
F10.6	Psych u VerhaltStör d Alkohol, amnest Syndrom	G11.2	Spät beginnende zerebellare Ataxie
F70.0	Leichte Intelligenzminderung: Keine od geringfüg VerhaltStör	G11.3	Zerebellare Ataxie defekt DNA-Reparatursystem
F70.1	Leichte Intelligenzmind: Deutl VerhaltStör, Beob/Beh erf	G11.4	Hereditäre spastische Paraplegie
F70.8	Leichte Intelligenzminderung: Sonstige Verhaltensstörung	G11.8	Sonstige hereditäre Ataxien
F70.9	Leichte Intelligenzminderung: Oh Angabe Verhaltensstörung	G11.9	Hereditäre Ataxie, nnbez
F71.0	Mittelgradige Intelligenzmind: Keine od geringfüg VerhaltStör	G12.0	Infant spin Muskelatrophie, Typ I [Werdnig-Hoffm]
F71.1	Mittelgr Intelligenzmind: Deutl VerhaltStör, Beob/Beh erf	G12.1	Sonstige vererbte spinale Muskelatrophie

G12.2	Motoneuron-Krankheit	G36.1	Akut u subak hämorrhag Leukoenzephalitis [Hurst]
G12.8	Sonst spinale Muskelatrophien u verwandt Syndrome	G36.8	Sonstige nbez akute disseminierte Demyelinisation
G12.9	Spinale Muskelatrophie, nnbez	G36.9	Akute disseminierte Demyelinisation, nnbez
G13.0	Paraneoplastische Neuromyopathie u Neuropathie	G37.0	Diffuse Hirnsklerose
G13.1	So Systematroph, vorwieg ZNS betreff, b Neubild	G37.1	Zentrale Demyelinisation Corpus callosum
G13.2	Systematrophie, vorwieg ZNS betreff, b Myxödem	G37.2	Zentrale pontine Myelinolyse
G13.8	Systematrophie, vorwieg ZNS betreff, b so aokl KH	G37.3	Myelitis transversa acuta b demyelinisier KH ZNS
G14	Postpolio-Syndrom	G37.4	Subakute nekrotisierende Myelitis [Foix-Alajouanine-Synd]
G20.00	Prim Parkins-Synd fehl/ger Beeintr: Oh Wirkungsflukt	G37.5	Konzentr Sklerose [Baló-KH]
G20.01	Prim Parkins-Synd fehl/ger Beeintr: M Wirkungsflukt	G37.8	Sonst nbez demyelinisierende KH ZNS
G20.10	Prim Parkins-Synd mäß/schwer Beeintr: Oh Wirkungsflukt	G37.9	Demyelinisierende KH ZNS, nnbez
G20.11	Prim Parkins-Synd mäß/schwer Beeintr: M Wirkungsflukt	G40.00	Pseudo-Lennox-Syndrom
G20.20	Prim Parkins-Synd schwerst Beeintr: Oh Wirkungsflukt	G40.01	CSWS
G20.21	Prim Parkins-Synd schwerst Beeintr: M Wirkungsflukt	G40.02	Benign psychomotor Epilep [terror fits]
G20.90	Prim Parkins-Synd nnbez: Oh Wirkungsflukt	G40.08	So lokbez (fok) (part) idiop Epil/epil Synd m fok beg Anf
G20.91	Prim Parkins-Synd nnbez: M Wirkungsflukt	G40.09	Lokbez (fok) (part) idiop Epilep/epil Synd m fok beg Anf, nnbez
G21.0	Malignes Neuroleptika-Syndrom	G40.1	Lokbez (fok) (part) idiop Epilep/epil Synd m einf fok Anf
G21.1	Sonst arzneimittelinduziertes Parkinson-Synd	G40.2	Lokbez (fok) (part) idiop Epil/epil Synd m komplex fok Anf
G21.2	Parkinson-Syndrom d sonst exogene Agenzien	G40.3	Generalisierte idiopath Epilepsie u epilept Synd
G21.3	Postenzephalitisches Parkinson-Syndrom	G40.4	Sonst generalisierte Epilepsie u epileptische Synd
G21.4	Vaskuläres Parkinson-Syndrom	G40.5	Spezielle epileptische Syndrome
G21.8	Sonstiges sekundäres Parkinson-Syndrom	G40.6	Grand-mal-Anfälle, nnbez (m/oh Petit mal)
G21.9	Sekundäres Parkinson-Syndrom, nnbez	G40.7	Petit-mal-Anfälle, nnbez, oh Grand-mal-Anfälle
G22	Parkinson-Syndrom b aokl KH	G40.8	Sonstige Epilepsien
G23.0	Hallervorden-Spatz-Syndrom	G40.9	Epilepsie, nnbez
G23.1	Progres supranukl Ophthalmopleg [Steele-Rich-Olsz-Synd]	G41.0	Grand-mal-Status
G23.2	Striatonigrale Degeneration	G41.1	Petit-mal-Status
G23.8	Sonstige nbez degenerative KH Basalganglien	G41.2	Status epilepticus m komplexfokalen Anfällen
G23.9	Degenerative KH Basalganglien, nnbez	G41.8	Sonstiger Status epilepticus
G24.0	Arzneimittelinduzierte Dystonie	G41.9	Status epilepticus, nnbez
G24.1	Idiopathische familiäre Dystonie	G43.0	Migräne oh Aura [Gewöhnliche Migräne]
G24.2	Idiopathische nichtfamiliäre Dystonie	G43.1	Migräne m Aura [Klassische Migräne]
G24.3	Torticollis spasticus	G43.2	Status migraenosus
G24.4	Idiopathische orofaziale Dystonie	G43.3	Komplizierte Migräne
G24.8	Sonstige Dystonie	G43.8	Sonstige Migräne
G24.9	Dystonie, nnbez	G43.9	Migräne, nnbez
G25.0	Essentieller Tremor	G44.0	Cluster-Kopfschmerz
G25.1	Arzneimittelinduzierter Tremor	G44.1	Vasomotorischer Kopfschmerz, aonkl
G25.2	Sonstige nbez Tremorformen	G44.2	Spannungskopfschmerz
G25.3	Myoklonus	G44.3	Chronischer posttraumatischer Kopfschmerz
G25.4	Arzneimittelinduzierte Chorea	G44.4	Arzneimittelinduzierter Kopfschmerz, aonkl
G25.5	Sonstige Chorea	G44.8	Sonstige nbez Kopfschmerzsyndrome
G25.6	AM-induzierte Tics u sonst Tics organ Ursprung	G45.02	A-vert-Synd m Bas-Sympt, kompl Rückbild innh 1-24 h
G25.80	Periodische Beinbewegungen im Schlaf	G45.03	A-vert-Synd m Bas-Sympt, kompl Rückbild innh < 1 h
G25.81	Syndrom der unruhigen Beine [Restless-Legs-Syndrom]	G45.09	A-vert-Synd m Basil-Sympt, Verlf Rückb nnbez
G25.88	Sonst nbez extrapyramidale KH und Bewegungsstörung	G45.12	Art-carot-int-Synd (halbs), kompl Rückbild innh 1-24 h
G25.9	Extrapyramidale KH od Bewegungsstörung, nnbez	G45.13	Art-carot-int-Synd (halbs), kompl Rückbild innh < 1 h
G26	Extrapyramidale KH u Bewegungsstörung b aokl KH	G45.19	Art-carot-int-Synd (halbs), Verlf Rückb nnbez
G30.0	Alzheimer-Krankheit mit frühem Beginn	G45.22	Mult/bilat Synd extraz hirnvers Aa, kompl Rückb innh 1-24 h
G30.1	Alzheimer-Krankheit mit spätem Beginn	G45.23	Mult/bilat Synd extraz hirnvers Aa, kompl Rückb innh < 1 h
G30.8	Sonstige Alzheimer-Krankheit	G45.29	Mult u bilat Synd extrazer hirnversorg Aa, Verlf Rückb nnbez
G30.9	Alzheimer-Krankheit, nicht näher bezeichnet	G45.42	Transient glob Amnes [amnest Epis], kompl Rückb in 1-24 h
G31.0	Umschriebene Hirnatrophie	G45.43	Transient glob Amnes [amnest Epis], kompl Rückb innh < 1 h
G31.1	Senile Degeneration Gehirn, aonkl	G45.49	Transient glob Amnes [amnest Epis], Verlf Rückb nnbez
G31.2	Degeneration des Nervensystems durch Alkohol	G45.82	So zer transit ischäm u verw Synd, kompl Rückb innh 1-24 h
G31.81	Mitochondriale Zytopathie	G45.83	So zer transit ischäm u verw Synd, kompl Rückb innh < 1 h
G31.82	Lewy-Körper-Demenz	G45.89	So zer transit ischäm u verw Synd, Verlf Rückb nnbez
G31.88	Sonstige nbez degenerative KH des Nervensystems	G45.92	Zer transit Ischämie, nnbez, kompl Rückb innh 1-24 h
G31.9	Degenerative KH des Nervensystems, nnbez	G45.93	Zer transit Ischämie, nnbez, kompl Rückb innh < 1 h
G32.0	Subakute komb Degeneration RM b aokl KH	G45.99	Zer transit Ischämie, nnbez, Verlf Rückb nnbez
G32.8	Sonst nbez degenerat KH Nervensystem b aokl KH	G46.0	Arteria-cerebri-media-Syndrom
G35.0	Erstmanifestation einer multiplen Sklerose	G46.1	Arteria-cerebri-anterior-Syndrom
G35.10	MS m schubförm Verl: OA akute Exazerbation od Progress	G46.2	Arteria-cerebri-posterior-Syndrom
G35.11	MS m schubförm Verl: MA akute Exazerbation od Progress	G46.3	Hirnstammsyndrom
G35.20	MS m prim chron Verl: OA akute Exazerbation od Progress	G46.4	Kleinhirnsyndrom
G35.21	MS m prim chron Verl: MA akute Exazerbation od Progress	G46.5	Rein motorisches lakunäres Syndrom
G35.30	MS m sek chron Verl: OA akute Exazerbation od Progress	G46.6	Rein sensorisches lakunäres Syndrom
G35.31	MS m sek chron Verl: MA akute Exazerbation od Progress	G46.7	Sonstige lakunäre Syndrome
G35.9	Multiple Sklerose, nicht näher bezeichnet	G46.8	Sonst Synd Hirngefäße b zerebrovaskulären KH
G36.0	Neuromyelitis optica [Devic-KH]	G47.4	Narkolepsie u Kataplexie

G50.0	Trigeminusneuralgie	G62.0	Arzneimittelinduzierte Polyneuropathie
G50.1	Atypischer Gesichtsschmerz	G62.1	Alkohol-Polyneuropathie
G50.8	Sonstige KH Nervus trigeminus	G62.2	Polyneuropathie d sonstige toxische Agenzien
G50.9	KH Nervus trigeminus, nnbez	G62.80	Critical-illness-Polyneuropathie
G51.0	Fazialisparese	G62.88	Sonst nbez Polyneuropath
G51.1	Entzündung Ganglion geniculi	G62.9	Polyneuropathie, nnbez
G51.2	Melkersson-Rosenthal-Syndrom	G63.0	Polyneuropathie b aokl inf u parasit KH
G51.3	Spasmus (hemi)facialis	G63.1	Polyneuropathie b Neubildungen
G51.4	Faziale Myokymie	G63.2	Diabetische Polyneuropathie
G51.8	Sonstige KH Nervus facialis	G63.3	Polyneuropathie b sonst endokrinen u Stoffwechsel-KH
G51.9	KH Nervus facialis, nnbez	G63.4	Polyneuropathie b alimentären Mangelzuständen
G52.0	KH Nn olfactorii [I Hirnnerv]	G63.5	Polyneuropathie b System-KH Bindegewebe
G52.1	KH Nervus glossopharyngeus [IX Hirnnerv]	G63.6	Polyneuropathie b sonst KH Muskel-Skelett-System
G52.2	KH Nervus vagus [X Hirnnerv]	G63.8	Polyneuropathie b sonst aokl KH
G52.3	KH Nervus hypoglossus [XII Hirnnerv]	G64	Sonstige KH peripheres Nervensystem
G52.7	KH mehrerer Hirnnerven	G70.0	Myasthenia gravis
G52.8	KH sonstiger nbez Hirnnerven	G70.1	Toxische neuromuskuläre KH
G52.9	KH Hirnnerv, nnbez	G70.2	Angeb od entwicklungsbedingte Myasthenie
G53.0	Neuralgie nach Zoster	G70.8	Sonstige nbez neuromuskuläre KH
G53.1	Mult Hirnnervenlähmung b aokl inf u parasit KH	G70.9	Neuromuskuläre KH, nnbez
G53.2	Multiple Hirnnervenlähmungen b Sarkoidose	G71.0	Muskeldystrophie
G53.3	Multiple Hirnnervenlähmungen b Neubildungen	G71.1	Myotone Syndrome
G53.8	Sonst KH Hirnnerven b sonst aokl KH	G71.2	Angeborene Myopathien
G54.0	Läsionen Plexus brachialis	G71.3	Mitochondriale Myopathie, aonkl
G54.1	Läsionen Plexus lumbosacralis	G71.8	Sonstige primäre Myopathien
G54.2	Läsionen Zervikalwurzeln, aonkl	G71.9	Primäre Myopathie, nnbez
G54.3	Läsionen Thorakalwurzeln, aonkl	G72.0	Arzneimittelinduzierte Myopathie
G54.4	Läsionen Lumbosakralwurzeln, aonkl	G72.1	Alkoholmyopathie
G54.5	Neuralgische Amyotrophie	G72.2	Myopathie d sonstige toxische Agenzien
G54.6	Phantomschmerz	G72.3	Periodische Lähmung
G54.7	Phantomglied oh Schmerzen	G72.4	Entzündliche Myopath, aonkl
G54.8	Sonst KH Nervenwurzeln u Nervenplexus	G72.80	Critical-illness-Myopathie
G54.9	KH von Nervenwurzeln u Nervenplexus, nnbez	G72.88	Sonst nbez Myopath
G55.0	Kompression Nervenwurzeln/-plexus b Neubildung	G72.9	Myopathie, nnbez
G55.1	Kompr Nervenwurzeln/-plexus b Bandscheibenschäden	G73.0	Myastheniesyndrome b endokrinen Krankheiten
G55.2	Kompr Nervenwurzeln/-plexus b Spondylose	G73.1	Lambert-Eaton-Syndrom
G55.3	Kompr Nervenwurzeln/-plexus b so KH WS/Rück	G73.2	Sonstige Myastheniesyndrome b Neubildungen
G55.8	Kompr Nervenwurzeln/-plexus b sonst aokl KH	G73.3	Myastheniesyndrome b sonst aokl KH
G56.0	Karpaltunnel-Syndrom	G73.4	Myopathie b aokl inf und parasitären KH
G56.1	Sonstige Läsionen Nervus medianus	G73.5	Myopathie b endokrinen Krankheiten
G56.2	Läsion Nervus ulnaris	G73.6	Myopathie b Stoffwechselkrankheiten
G56.3	Läsion Nervus radialis	G73.7	Myopathie b sonst aokl KH
G56.4	Kausalgie	G80.0	Spastische tetraplegische Zerebralparese
G56.8	Sonst Mononeuropathien obere Extremität	G80.1	Spastische diplegische Zerebralparese
G56.9	Mononeuropathie obere Extremität, nnbez	G80.2	Infantile hemiplegische Zerebralparese
G57.0	Läsion Nervus ischiadicus	G80.3	Dyskinetische Zerebralparese
G57.1	Meralgia paraesthetica	G80.4	Ataktische Zerebralparese
G57.2	Läsion Nervus femoralis	G80.8	Sonstige infantile Zerebralparese
G57.3	Läsion Nervus fibularis (peroneus) communis	G80.9	Infantile Zerebralparese, nnbez
G57.4	Läsion Nervus tibialis	G81.0	Schlaff Hemipares u Hemipleg
G57.5	Tarsaltunnel-Syndrom	G81.1	Spast Hemipares u Hemipleg
G57.6	Läsion Nervus plantaris	G81.9	Hemipares u Hemipleg, nnbez
G57.8	Sonstige Mononeuropathien untere Extremität	G82.00	Schlaff Parapares u Parapleg, akut kompl QSL ntraum
G57.9	Mononeuropathie untere Extremität, nnbez	G82.01	Schlaff Parapares u Parapleg, akut inkompl QSL ntraum
G58.0	Interkostalneuropathie	G82.02	Schlaff Parapares u Parapleg, chron kompl QSL
G58.7	Mononeuritis multiplex	G82.03	Schlaff Parapares u Parapleg, chron inkompl QSL
G58.8	Sonstige nbez Mononeuropathien	G82.09	Schlaff Parapares u Parapleg, nnbez
G58.9	Mononeuropathie, nnbez	G82.10	Spast Parapares u Parapleg, akut kompl QSL ntraum
G59.0	Diabetische Mononeuropathie	G82.11	Spast Parapares u Parapleg, akut inkompl QSL ntraum
G59.8	Sonstige Mononeuropathien b aokl KH	G82.12	Spast Parapares u Parapleg, chron kompl QSL
G60.0	Hereditäre sensomotorische Neuropathie	G82.13	Spast Parapares u Parapleg, chron inkompl QSL
G60.1	Refsum-Krankheit	G82.19	Spast Parapares u Parapleg, nnbez
G60.2	Neuropathie in Verbindung m hereditärer Ataxie	G82.20	Parapares u Parapleg, nnbez, akut kompl QSL ntraum Genes
G60.3	Idiopathische progressive Neuropathie	G82.21	Parapares u Parapleg, nnbez, akut inkompl QSL ntraum
G60.8	Sonst hereditäre u idiopathische Neuropathien	G82.22	Parapares u Parapleg, nnbez, chron kompl QSL
G60.9	Hereditäre u idiopathische Neuropathie, nnbez	G82.23	Parapares u Parapleg, nnbez, chron inkompl QSL
G61.0	Guillain-Barré-Syndrom	G82.29	Parapares u Parapleg, nnbez
G61.1	Serumpolyneuropathie	G82.30	Schlaff Tetrapares u Tetrapleg, akut kompl QSL ntraum
G61.8	Sonstige Polyneuritiden	G82.31	Schlaff Tetrapares u Tetrapleg, akut inkompl QSL ntraum
G61.9	Polyneuritis, nnbez	G82.32	Schlaff Tetrapares u Tetrapleg, chron kompl QSL

G82.33	Schlaff Tetrapares u Tetrapleg, chron inkompl QSL	G95.84	Detrus-Sphinkt-Dyssynerg b Schädig RM
G82.39	Schlaff Tetrapares u Tetrapleg, nnbez	G95.85	Deafferentierungsschmerz b Schädigung RM
G82.40	Spast Tetrapares u Tetrapleg, akut kompl QSL ntraum	G95.88	Sonstige nbez KH Rückenmark
G82.41	Spast Tetrapares u Tetrapleg, akut inkompl QSL ntraum	G95.9	KH Rückenmark, nnbez
G82.42	Spast Tetrapares u Tetrapleg, chron kompl QSL	G96.0	Austritt von Liquor cerebrospinalis
G82.43	Spast Tetrapares u Tetrapleg, chron inkompl QSL	G96.1	KH Meningen, aonkl
G82.49	Spast Tetrapares u Tetrapleg, nnbez	G96.8	Sonst nbez KH Zentralnervensystem
G82.50	Tetrapares u Tetrapleg, nnbez, akut kompl QSL ntraum Genes	G96.9	KH Zentralnervensystem, nnbez
G82.51	Tetrapares u Tetrapleg, nnbez, akut inkompl QSL ntraum	G97.0	Austritt von Liquor cerebrospinalis nach LP
G82.52	Tetrapares u Tetrapleg, nnbez, chron kompl QSL	G97.1	Sonst Reaktion auf Spinal- u Lumbalpunktion
G82.53	Tetrapares u Tetrapleg, nnbez, chron inkompl QSL	G97.2	Intrakran Druckminderung nach ventrikulärem Shunt
G82.59	Tetrapares u Tetrapleg, nnbez	G97.80	Postoperative Liquorfistel
G82.60	Fktl Höhe Schädig RM, C1-C3	G97.81	Postoperativer (zerebellärer) Mutismus
G82.61	Fktl Höhe Schädig RM, C4-C5	G97.88	Sonst KH Nervensystem nach med Maßnahmen
G82.62	Fktl Höhe Schädig RM, C6-C8	G97.9	KH Nervensystem nach med Maßnahme, nnbez
G82.63	Fktl Höhe Schädig RM, Th1-Th6	G98	Sonst KH Nervensystem, aonkl
G82.64	Fktl Höhe Schädig RM, Th7-Th10	G99.0	Autonome Neuropathie b endokrinen u StoffwechselKH
G82.65	Fktl Höhe Schädig RM, Th11-L1	G99.1	Sonst KH auton Nervensystem b so aokl KH
G82.66	Fktl Höhe Schädig RM, L2-S1	G99.2	Myelopathie b aokl KH
G82.67	Fktl Höhe Schädig RM, S2-S5	G99.8	Sonst nbez KH Nervensystem b aokl KH
G82.69	Fktl Höhe Schädig RM, nnbez	H47.1	Stauungspapille, nnbez
G83.0	Dipares u Dipleg ob Extrem	H47.4	Affektionen Chiasma opticum
G83.1	Monopares u Monopleg unt Extrem	H47.5	Affektionen sonstige Teile Sehbahn
G83.2	Monopares u Monopleg ob Extrem	H47.6	Affektionen Sehrinde
G83.3	Monopares u Monopleg, nnbez	H47.7	Affektion Sehbahn, nnbez
G83.40	Kompl Cauda- (equina-) Synd	H51.2	Internukleäre Ophthalmoplegie
G83.41	Inkompl Cauda- (equina-) Synd	H58.0	Anomalien Pupillenreaktion b aokl KH
G83.49	Cauda- (equina-) Synd, nnbez	I60.0	SubarachBlutung, von Karotissiphon/-bifurkation ausgeh
G83.80	Locked-in-Syndrom	I60.1	SubarachBlutung, von A cerebri media ausgehend
G83.88	Sonstige näher bezeichnete Lähmungssyndrome	I60.2	SubarachBlutung, von A communicans ant ausgehend
G83.9	Lähmungssyndrom, nnbez	I60.3	SubarachBlutung, von A communicans post ausgehend
G90.08	Sonst idiopath periph auton Neuropath	I60.4	SubarachBlutung, von A basilaris ausgehend
G90.09	Idiop periph auton Neuropath, nnbez	I60.5	SubarachBlutung, von A vertebralis ausgehend
G90.1	Familiäre Dysautonomie [Riley-Day-Syndrom]	I60.6	SubarachBlutung, von sonst intrakran Aa ausgehend
G90.2	Horner-Syndrom	I60.7	SubarachBlutung, von nnbez intrakran A ausgehend
G90.3	Multisystem-Atrophie	I60.8	Sonstige Subarachnoidalblutung
G90.40	Autonome Dysreflexie als hypertone Krisen	I60.9	Subarachnoidalblutung, nnbez
G90.41	Autonome Dysreflexie als Schwitzattacken	I61.0	Intrazereb Blutung Großhirnhemisphäre, subkortikal
G90.48	Sonstige autonome Dysreflexie	I61.1	Intrazereb Blutung Großhirnhemisphäre, kortikal
G90.49	Autonome Dysreflexie, nicht näher bezeichnet	I61.2	Intrazereb Blutung Großhirnhemisphäre, nnbez
G90.8	Sonstige Krankheiten des autonomen Nervensystems	I61.3	Intrazerebrale Blutung Hirnstamm
G90.9	KH autonomes Nervensystem, nnbez	I61.4	Intrazerebrale Blutung Kleinhirn
G91.0	Hydrocephalus communicans	I61.5	Intrazerebrale intraventrikuläre Blutung
G91.1	Hydrocephalus occlusus	I61.6	Intrazerebrale Blutung an mehreren Lok
G91.20	Idiop Normaldruckhydroz	I61.8	Sonstige intrazerebrale Blutung
G91.21	Sek Normaldruckhydroz	I61.9	Intrazerebrale Blutung, nnbez
G91.29	Normaldruckhydrozeph, nnbez	I62.00	Subdurale Blutung (nichttraumatisch): Akut
G91.3	Posttraumatischer Hydrozephalus, nnbez	I62.01	Subdurale Blutung (nichttraumatisch): Subakut
G91.8	Sonstiger Hydrozephalus	I62.02	Subdurale Blutung (nichttraumatisch): Chronisch
G91.9	Hydrozephalus, nnbez	I62.09	Subdurale Blutung (nichttraumatisch): Nicht näher bezeichnet
G92	Toxische Enzephalopathie	I62.1	Nichttraumatische extradurale Blutung
G93.0	Hirnzysten	I62.9	Intrakranielle Blutung (nichttraumatisch), nnbez
G93.1	Anoxische Hirnschädigung, aonkl	I63.0	Hirnin f d Thromb präzereb Aa
G93.2	Benigne intrakranielle Hypertension [Pseudotumor cerebri]	I63.1	Hirnin f d Embol präzereb Aa
G93.4	Enzephalopathie, nnbez	I63.2	Hirnin f d nnbez Verschl/Sten präzereb Aa
G93.5	Compressio cerebri	I63.3	Hirnin f d Thromb zereb Aa
G93.6	Hirnödem	I63.4	Hirnin f d Embol zereb Aa
G93.7	Reye-Syndrom	I63.5	Hirnin f d nnbez Verschl/Sten zereb Aa
G93.80	Apallisches Syndrom	I63.6	Hirnin f d Thrombose Hirnvenen, nichteitrig
G93.88	Sonstige näher bezeichnete Krankheiten des Gehirns	I63.8	Sonstiger Hirninfarkt
G93.9	KH Gehirn, nnbez	I63.9	Hirnin farkt, nnbez
G94.0	Hydrozephalus b aokl inf u parasitären KH	I64	Schlaganfall, nicht als Blut od Infarkt bez
G94.1	Hydrozephalus b Neubildungen	I65.0	Verschl u Stenose A vertebralis
G94.2	Hydrozephalus b sonst aokl KH	I65.1	Verschl u Stenose A basilaris
G94.8	Sonst nbez KH Gehirn b aokl KH	I65.2	Verschl u Stenose A carotis
G95.0	Syringomyelie u Syringobulbie	I65.3	Verschl u Sten mehr/bds präzereb Aa
G95.1	Vaskuläre Myelopathien	I65.8	Verschl u Sten sonst präzereb Aa
G95.2	Rückenmarkskompression, nnbez	I65.9	Verschl u Sten nnbez präzereb Aa
G95.82	HambiasFktStör d spinal Schock	I66.0	Verschl u Stenose A cerebri media
G95.83	Spin Spastik quergestr Muskel	I66.1	Verschl u Stenose A cerebri anterior

I66.2	Verschluss u Stenose A cerebri posterior	P90	Krämpfe b Neugeborenen
I66.3	Verschluss u Stenose Aa Cerebelli	P91.0	Zerebrale Ischämie b Neugeborenen
I66.4	Verschl u Sten mehr u bds zereb Aa	P91.1	Erworbene periventrikuläre Zysten b Neugeborenen
I66.8	Verschl u Sten sonst zereb A	P91.2	Zerebrale Leukomalazie b Neugeborenen
I66.9	Verschl u Sten nnbez zereb A	P91.3	Zerebrale Übererregbarkeit Neugeborenes
I67.0	Dissektion zerebraler Arterien	P91.4	Zerebraler Depressionszustand Neugeborenes
I67.10	Zerebrales Aneurysma (erworben)	P91.5	Koma b Neugeborenen
I67.11	Zerebrale arteriovenöse Fistel (erworben)	P91.6	Hypoxisch-ischäm Enzephalopathie b Neugeb [HIE]
I67.2	Zereb Atheroskl	P91.80	Locked-in-Synd u apallisches Synd beim Neugeborenen
I67.3	Progressive subkortik vaskul Enzephalopathie	P91.88	Sonst näher bez zerebrale Störungen b Neugeborenen
I67.5	Moyamoya-Syndrom	P91.9	Zerebrale Störung b Neugeborenen, nnbez
I67.6	Nichteitrige Thrombose intrakranielles Venensyst	P94.0	Transitorische Myasthenia gravis b Neugeborenen
I67.7	Zerebrale Arteriitis, aonkl	P94.2	Angeborene Muskelhypotonie
I67.80	Vasospasmen bei Subarachnoidalblutung	Q00.0	Anenzephalie
I67.88	Sonstige näher bezeichnete zerebrovaskuläre Krankheiten	Q00.1	Kraniorhachschisis
I67.9	Zerebrovaskuläre KH, nnbez	Q00.2	Inienzephalie
I68.1	Zerebrale Arteriitis b aokl infek u parasitären KH	Q01.0	Frontale Enzephalozele
I68.2	Zerebrale Arteriitis b sonst aokl KH	Q01.1	Nasofrontale Enzephalozele
I68.8	Sonstige zerebrovask Stör b aokl KH	Q01.2	Okzipitale Enzephalozele
I69.0	Folgen einer Subarachnoidalblutung	Q01.8	Enzephalozele sonstiger Lokalisationen
I69.1	Folgen einer intrazerebralen Blutung	Q01.9	Enzephalozele, nnbez
I69.2	Folgen einer sonst nichttraumat intrakran Blutg	Q02	Mikrozephalie
I69.3	Folgen eines Hirninfarktes	Q03.0	Fehlbildungen Aqueductus cerebri
I69.4	Folgen Schlaganfall, nicht als Blutg od Infarkt bez	Q03.1	Atresie Apertura mediana/Apertura laterales 4 Ventrikel
I69.8	Folgen so u nnbez zerebrovaskulärer KH	Q03.8	Sonstiger angeborener Hydrozephalus
M21.33	Fallhand (erworben) Unterarm	Q03.9	Angeborener Hydrozephalus, nnbez
M21.50	Erw Klau-/Klumphand, erw Klau-/Klumpfuß, mehr Lok	Q04.0	Angeborene Fehlbildungen Corpus callosum
M21.54	Erworbene Klauenhand, Klumphand	Q04.1	Arrhinenzephalie
M53.0	Zervikozephalales Syndrom	Q04.2	Holoprosenzephalie-Syndrom
M53.1	Zervikobrachial-Syndrom	Q04.3	Sonstige Reduktionsdeformitäten Gehirn
M54.10	Radikulopathie, mehrere Lok WS	Q04.4	Septooptische Dysplasie
M54.11	Radikulopathie, Okzipito-Atlanto-Axialbereich	Q04.5	Megalenzephalie
M54.12	Radikulopathie, Zervikalbereich	Q04.6	Angeborene Gehirnzysten
M54.13	Radikulopathie, Zervikothorakalbereich	Q04.8	Sonst nbez angeborene Fehlbildungen Gehirn
M54.19	Radikulopathie, nnbez Lokalisation	Q04.9	Angeborene Fehlbildung Gehirn, nnbez
M79.20	Neuralgie u Neuritis, nnbez, mehrere Lok	Q05.0	Zervikale Spina bifida m Hydrozephalus
M79.21	Neuralgie u Neuritis, nnbez, Schulterregion	Q05.1	Thorakale Spina bifida m Hydrozephalus
M79.22	Neuralgie u Neuritis, nnbez, Oberarm	Q05.2	Lumbale Spina bifida m Hydrozephalus
M79.23	Neuralgie u Neuritis, nnbez, Unterarm	Q05.3	Sakrale Spina bifida m Hydrozephalus
M79.24	Neuralgie u Neuritis, nnbez, Hand	Q05.4	Nnbez Spina bifida m Hydrozephalus
M79.25	Neuralgie u Neuritis, nnbez, Beckenregion/OS	Q05.5	Zervikale Spina bifida oh Hydrozephalus
M79.26	Neuralgie u Neuritis, nnbez, Unterschenkel	Q05.6	Thorakale Spina bifida oh Hydrozephalus
M79.27	Neuralgie u Neuritis, nnbez, Knöchel/Fuß	Q05.7	Lumbale Spina bifida oh Hydrozephalus
M79.28	Neuralgie u Neuritis, nnbez, sonst Lokalisation	Q05.8	Sakrale Spina bifida oh Hydrozephalus
M79.29	Neuralgie u Neuritis, nnbez, nnbez Lokalisationen	Q05.9	Spina bifida, nnbez
M89.00	Neurodystrophie [Algodystrophie], mehrere Lok	Q06.0	Amyelie
M89.01	Neurodystrophie [Algodystrophie] Schulterregion	Q06.1	Hypoplasie u Dysplasie Rückenmark
M89.02	Neurodystrophie [Algodystrophie] Oberarm	Q06.2	Diastematomyelie
M89.03	Neurodystrophie [Algodystrophie] Unterarm	Q06.3	Sonst angeborene Fehlbildung Cauda equina
M89.04	Neurodystrophie [Algodystrophie] Hand	Q06.4	Hydromyelie
M89.05	Neurodystrophie [Algodystrophie] Becken/OS	Q06.8	Sonst nbez angeborene Fehlbildungen RM
M89.06	Neurodystrophie [Algodystrophie] Unterschenkel	Q06.9	Angeborene Fehlbildung Rückenmark, nnbez
M89.07	Neurodystrophie [Algodystrophie] Knöchel/Fuß	Q07.0	Arnold-Chiari-Syndrom
M89.08	Neurodystrophie [Algodystrophie], sonst Lok	Q07.8	Sonst nbez angeborene Fehlbildungen Nervensystem
M89.09	Neurodystrophie [Algodystrophie], nnbez Lok	Q07.9	Angeborene Fehlbildung Nervensystem, nnbez
P11.3	Geburtsverletzung N facialis [VII Hirnnerv]	Q28.00	Angeborenes art-ven Aneurysma der präzerebr Gefäße
P11.4	Geburtsverletzung sonstige Hirnnerven	Q28.01	Angeborene arteriovenöse Fistel der präzerebralen Gefäße
P11.50	Geburtsverletzung Wirbelsäule u RM m akut QSL	Q28.08	Sonst ange art-ven Fehlbildg d präzerebralen Gefäße
P11.51	Geburtsverletzung Wirbelsäule u RM m chron QSL	Q28.09	Angeborene art-ven Fehlbildg d präzerebr Gefäße, nnbez
P11.59	Geburtsverletzung Wirbelsäule u RM nnbez	Q28.10	Angeborenes Aneurysma der präzerebralen Gefäße
P13.0	Fraktur Schädel d Geburtsverletzung	Q28.11	Angeborene Fistel der präzerebralen Gefäße
P14.0	Erb-Lähmung d Geburtsverletzung	Q28.18	Sonst angeborene Fehlbildg d präzerebralen Gefäße
P14.1	Klumpke-Lähmung d Geburtsverletzung	Q28.19	Angeborene Fehlbildung d präzerebralen Gefäße, nnbez
P14.2	Lähmung N phrenicus d Geburtsverletzung	Q28.20	Angeborenes art-ven Aneurysma d zerebralen Gefäße
P14.3	Sonst Geburtsverletzungen Plexus brachialis	Q28.21	Angeborene arteriovenöse Fistel der zerebralen Gefäße
P14.8	Geburtsverletzungen sonst Teile periph Nervensystem	Q28.28	Sonst angeborene art-ven Fehlbildg d zerebralen Gefäße
P14.9	Geburtsverletzung peripheres Nervensystem, nnbez	Q28.29	Angeborene art-ven Fehlbildg d zerebr Gefäße, nnbez
P21.0	Schwere Asphyxie unter Geburt	Q28.30	Angeborenes Aneurysma der zerebralen Gefäße
P21.1	Leichte od mäßige Asphyxie unter Geburt	Q28.31	Angeborene Fistel der zerebralen Gefäße
P21.9	Asphyxie unter Geburt, nnbez	Q28.38	Sonstige angeborene Fehlbildungen der zerebralen Gefäße

Q28.39	Angeborene Fehlbildung d zerebr Gefäße, nnbez	R83.8	Abn Liquorbefunde, sonst abnorme Befunde
Q76.0	Spina bifida occulta	R83.9	Abn Liquorbefunde, nnbez abnormer Befund
Q85.0	Neurofibromatose (nicht bösartig)	R90.0	Intrakranielle Raumforderung
Q85.1	Tuberöse (Hirn-) Sklerose	R90.8	Sonst abnorme Bef bildgebende Diagnostik ZNS
Q90.0	Trisomie 21, meiotische Non-disjunction	R93.0	Abnorm Befund bildgeb Diagnostik Schädel/Kopf, aonkl
Q90.1	Trisomie 21, Mosaik (mitotische Non-disjunction)	R94.0	Abnorme Ergebnisse Fktprüfungen ZNS
Q90.2	Trisomie 21, Translokation	R94.1	Abnorme Ergebnisse FktPrüf periph Nervensyst/Sinnesorgane
Q90.9	Down-Syndrom, nnbez	R95	Plötzlicher Kindstod
Q91.0	Trisomie 18, meiotische Non-disjunction	S02.0	Schädeldachfraktur
Q91.1	Trisomie 18, Mosaik (mitotische Non-disjunction)	S02.1	Schädelbasisfraktur
Q91.2	Trisomie 18, Translokation	S02.3	Fraktur Orbitaboden
Q91.3	Edwards-Syndrom, nnbez	S02.7	Multiple Frakturen Schädel- u Gesichtsschädelknochen
Q91.4	Trisomie 13, meiotische Non-disjunction	S02.8	Frakturen sonst Schädel- u Gesichtsschädelknochen
Q91.5	Trisomie 13, Mosaik (mitotische Non-disjunction)	S02.9	Fraktur Schädel- u Gesichtsschädelknochen, Teil nnbez
Q91.6	Trisomie 13, Translokation	S04.0	Sehnerv- u Sehbahnverletzung
Q91.7	Patau-Syndrom, nnbez	S04.1	Verletzung Nervus oculomotorius
Q93.0	Vollständige Monosomie, meiotische Non-disjunction	S04.2	Verletzung Nervus trochlearis
Q93.1	Vollst Monosomie, Mosaik (mitotische Non-disjunction)	S04.3	Verletzung Nervus trigeminus
Q93.2	Ringchromosomen u dizentrische Chromosomen	S04.4	Verletzung Nervus abducens
Q93.3	Deletion kurzer Arm Chromosom 4	S04.5	Verletzung Nervus facialis
Q93.4	Deletion kurzer Arm Chromosom 5	S04.7	Verletzung Nervus accessorius
Q93.5	Sonstige Deletionen Chromosomenteil	S04.8	Verletzung sonstiger Hirnnerven
Q93.6	Deletionen, nur in Prometaphase sichtbar	S04.9	Verletzung nnbez Hirnnerv
Q93.7	Deletionen m so komplexen Rearrangements	S06.0	Gehirnerschütterung
Q93.8	Sonstige Deletionen Autosomen	S06.1	Traumatisches Hirnödem
Q93.9	Deletion Autosomen, nnbez	S06.20	Diffuse Hirn- u Kleinhirnverletzung, nnbez
R06.80	Akut lebensbedr Ereignis i Säugl/Alter	S06.21	Diffuse Hirnkontusionen
R20.0	Anästhesie Haut	S06.22	Diffuse Kleinhirnkontusionen
R20.1	Hypästhesie Haut	S06.23	Multiple intrazerebrale u zerebellare Hämatome
R20.2	Parästhesie Haut	S06.28	Sonstige diffuse Hirn-/Kleinhirnverletzungen
R20.3	Hyperästhesie Haut	S06.30	Umschriebene Hirn-/Kleinhirnverletzung, nnbez
R20.8	So u nnbez Sensibilitätsstörungen Haut	S06.31	Umschriebene Hirnkontusion
R25.0	Abnorme Kopfbewegungen	S06.32	Umschriebene Kleinhirnkontusion
R25.1	Tremor, nnbez	S06.33	Umschriebenes zerebrales Hämatom
R25.3	Faszikulation	S06.34	Umschriebenes zerebellares Hämatom
R25.8	So u nnbez abnorme unwillkürliche Bewegungen	S06.38	Sonst umschriebene Hirn-/Kleinhirnverletzungen
R26.0	Ataktischer Gang	S06.4	Epidurale Blutung
R26.1	Paretischer Gang	S06.5	Traumatische subdurale Blutung
R26.8	So u nnbez Störungen Gang u Mobilität	S06.6	Traumatische subarachnoidale Blutung
R27.0	Ataxie, nnbez	S06.70	Bewußtlos b SHT, < 30 Min
R27.8	So u nnbez Koordinationsstörungen	S06.71	Bewußtlos b SHT, 30 Min bis 24 Std
R29.1	Meningismus	S06.72	Bewußtlos b SHT, > 24 h, m Rückk z vorh besteh BewGr
R29.2	Abnorme Reflexe	S06.73	Bewußtlos b SHT, > 24 h, oh Rückk z vorh besteh BewGr
R29.3	Abnorme Körperhaltung	S06.79	Bewußtlos b SHT, Dauer nnbez
R29.5	Neurologischer Neglect	S06.8	Sonstige intrakranielle Verletzungen
R29.6	Sturzneigung, anderenorts nicht klassifiziert	S06.9	Intrakranielle Verletzung, nnbez
R29.8	Sonst u nnbez Sympnt NS u Musk-Skelett-Syst	S09.9	Nnbez Verletzung Kopf
R40.0	Somnolenz	S14.0	Kontusion Ödem zervikales Rückenmark
R40.1	Sopor	S14.10	Verletzungen zervikales Rückenmark, nnbez
R40.2	Koma, nnbez	S14.11	Komplette QS-Verletz zervikal RM
R41.0	Orientierungsstörung, nnbez	S14.12	Zentr HalsmarkVerletz (inkompl QS-Verletz)
R43.0	Anosmie	S14.13	Sonst inkompl QS-Verletz, zervikal RM
R43.1	Parosmie	S14.2	Verletzung Nervenwurzeln Halswirbelsäule
R43.2	Parageusie	S14.3	Verletzung Plexus brachialis
R43.8	So u nnbez Störung Geruchs-/Geschmackssinn	S14.4	Verletzung peripherer Nerven, Hals
R47.0	Dysphasie u Aphasie	S14.5	Verletzung zervikaler sympathischer Nerven
R47.1	Dysarthrie u Anarthrie	S14.6	Verletzung sonst u nnbez Nerven, Hals
R47.8	So u nnbez Sprech-/Sprachstörungen	S14.70	Verletzung zervikales RM, Höhe nnbez
R51	Kopfschmerz	S14.71	Verletzung Rückenmark, C1
R54	Senilität	S14.72	Verletzung Rückenmark, C2
R56.0	Fieberkrämpfe	S14.73	Verletzung Rückenmark, C3
R56.8	So u nnbez Krämpfe	S14.74	Verletzung Rückenmark, C4
R83.0	Abnorme Liquorbefunde, abnormer Enzymwert	S14.75	Verletzung Rückenmark, C5
R83.1	Abnorme Liquorbefunde, abnormer Hormonwert	S14.76	Verletzung Rückenmark, C6
R83.2	Abn Wert so Drog/AM/biolakt Subst Liquor	S14.77	Verletzung Rückenmark, C7
R83.3	Abnormer Wert Subst vorwiegt nichtmed Herkunft Liquor	S14.78	Verletzung Rückenmark, C8
R83.4	Abn Liquorbefunde, abnorme immunologische Befunde	S24.0	Kontusion u Ödem thorakales Rückenmark
R83.5	Abn Liquorbefunde, abnorme mikrobiologische Befunde	S24.10	Verletzung thorakales Rückenmark, nnbez
R83.6	Abn Liquorbefunde, abnorme zytologische Befunde	S24.11	Kompl QS-Verletz thorakal RM
R83.7	Abn Liquorbefunde, abnorme histologische Befunde	S24.12	Inkompl QS-Verletz thorakal RM

S24.2	Verletzung Nervenwurzeln Brustwirbelsäule	S64.1	Verletzung Nervus medianus, in Höhe Handgelenk u Hand
S24.3	Verletzung peripherer Nerven Thorax	S64.2	Verletzung Nervus radialis, in Höhe Handgelenk u Hand
S24.4	Verletzung thorakaler sympathischer Nerven	S64.3	Verletzung Nn digitales, Daumen
S24.5	Verletzung sonstiger Nerven Thorax	S64.4	Verletzung Nn digitales, sonstige Finger
S24.6	Verletzung eines nnbez Nervs Thorax	S64.7	Verletzung mehrerer Nerven, in Höhe Handgelenk u Hand
S24.70	Verletzung thorakales RM, Höhe nnbez	S64.8	Verletzung sonst Nerven, in Höhe Handgelenk u Hand
S24.71	Verletzung Rückenmark, T1	S64.9	Verletzung nnbez Nerv, in Höhe Handgelenk u Hand
S24.72	Verletzung Rückenmark, T2/T3	S74.0	Verletz Nervus ischiadicus, in Höhe Hüfte u Oberschenkel
S24.73	Verletzung Rückenmark, T4/T5	S74.1	Verletzung Nervus femoralis, in Höhe Hüfte u Oberschenkel
S24.74	Verletzung Rückenmark, T6/T7	S74.2	Verletzung sensibler Hautnerven, in Höhe Hüfte u OS
S24.75	Verletzung Rückenmark, T8/T9	S74.7	Verletz mehrerer Nerven, in Höhe Hüfte u Oberschenkel
S24.76	Verletzung Rückenmark, T10/T11	S74.8	Verletzung sonst Nerven, in Höhe Hüfte u Oberschenkel
S24.77	Verletzung Rückenmark, T12	S74.9	Verletzung nnbez Nerv, in Höhe Hüfte u Oberschenkel
S34.0	Kontusion Ödem lumbales RM [Conus medullaris]	S84.0	Verletzung N tibialis in Höhe Unterschenkel
S34.10	Kompl QS-Verletz lumbal RM	S84.1	Verletzung N peroneus in Höhe Unterschenkel
S34.11	Inkompl QS-Verletz lumbal RM	S84.2	Verletzung sensibler Hautnerven in Höhe Unterschenkel
S34.18	Sonst Verletz lumbal RM	S84.7	Verletzung mehr Nerven in Höhe Unterschenkel
S34.2	Verletz von Nervenwurzeln Lendenwirbelsäule Kreuzbein	S84.8	Verletzung sonst Nerven in Höhe Unterschenkel
S34.30	Kompl traumat Cauda- (equina-) Synd	S84.9	Verletzung nnbez Nerv in Höhe Unterschenkel
S34.31	Inkompl traumat Cauda- (equina-) Synd	S94.0	Verletzung Nervus plantaris lateralis
S34.38	So u nnbez Verletz Cauda equina	S94.1	Verletzung Nervus plantaris medialis
S34.4	Verletzung Plexus lumbosacralis	S94.2	Verletzung Nervus peroneus prof in Höhe Knöchel Fuß
S34.5	Verletz sympath Nerven Lendenw-/Kreuzbein-/Beckenreg	S94.3	Verletzung sensibler Hautnerven in Höhe Knöchel Fuß
S34.6	Verletz ein/mehr periph Nerv Abd LumbosakrGeg Becken	S94.7	Verletzung mehr Nerven in Höhe Knöchel Fuß
S34.70	Verletz lumbal RM, Höhe nnbez	S94.8	Verletzung sonst Nerven in Höhe Knöchel Fuß
S34.71	Verletzung Rückenmark, L1	S94.9	Verletzung nnbez Nerv in Höhe Knöchel Fuß
S34.72	Verletzung Rückenmark, L2	T02.00	Frakturen m Betteilg von Kopf u Hals, geschlossen od onA
S34.73	Verletzung Rückenmark, L3	T02.01	Frakturen m Beteiligung von Kopf u Hals, offen
S34.74	Verletzung Rückenmark, L4	T06.0	Komb Verletz Gehirn Hirnnerven Nerven RM in Halshöhe
S34.75	Verletzung Rückenmark, L5	T06.1	Verletzung Nerven RM m Bet mehr sonst Körperregionen
S34.76	Verletz RM, S1	T06.2	Verletzung Nerven m Bet mehr Körperregionen
S34.77	Verletz RM, S2-S5	T09.3	Verletzung Rückenmark, Höhe nnbez
S34.8	Verletz so u nnbez Nerven i Höhe Abd LumbosakrGeg Becken	T09.4	Verletz nnbez Nerven Nervenwurzeln u Plexus im Ber Rumpf
S44.0	Verletzung Nervus ulnaris in Höhe Oberarm	T11.3	Verletzung nnbez Nerv obere Extremität, Höhe nnbez
S44.1	Verletzung Nervus medianus in Höhe Oberarm	T13.3	Verletz nnbez Nerv untere Extremität, Höhe nnbez
S44.2	Verletzung Nervus radialis in Höhe Oberarm	T14.4	Verletzung ein/mehr Nerven an nnbez Körperregion
S44.3	Verletzung Nervus axillaris	T85.0	Mechan Komplik durch ventrikulären, intrakraniellen Shunt
S44.4	Verletzung Nervus musculocutaneus	T85.1	Mechan Komplik durch implant elektr Stimulator Nervensyst
S44.5	Verletzung sensibl Hautnerven in Höhe Schulter u Oberarm	T85.81	Sonst Komplik durch interne Proth/Implant/Transplant im NS
S44.7	Verletzung mehrerer Nerven in Höhe Schulter u Oberarm	T90.2	Folgen Fx Schädel u Gesichtsschädelknochen
S44.8	Verletzung sonstiger Nerven in Höhe Schulter u Oberarm	T90.3	Folgen Verletzung Hirnnerven
S44.9	Verletzung nnbez Nerv in Höhe Schulter u Oberarm	T90.5	Folgen intrakranielle Verletzung
S54.0	Verletzung Nervus ulnaris, in Höhe Unterarm	T91.3	Folgen Verletzung Rückenmark
S54.1	Verletzung Nervus medianus, in Höhe Unterarm	T92.4	Folgen Verletzung Nerven obere Extremität
S54.2	Verletzung Nervus radialis, in Höhe Unterarm	T93.4	Folgen Verletzung von Nerven untere Extremität
S54.3	Verletzung sensibler Hautnerven, in Höhe Unterarm	U52.0	Frühreha-Barthel-Index: 31 und mehr Punkte
S54.7	Verletzung mehrerer Nerven, in Höhe Unterarm	U52.1	Frühreha-Barthel-Index: -75 bis 30 Punkte
S54.8	Verletzung sonst Nerven, in Höhe Unterarm	U52.2	Frühreha-Barthel-Index: -200 bis -76 Punkte
S54.9	Verletzung nnbez Nerv, in Höhe Unterarm	U52.3	Frühreha-Barthel-Index: weniger als -200 Punkte
S64.0	Verletzung Nervus ulnaris, in Höhe Handgelenk u Hand	Z03.3	Beobachtung b Verdacht auf neurologische KH

Prozedur für MDC 01 (MDC01-1)

89.19.10†↔	Nichtinvasive Video-EEG-Intensivdiagnostik	89.19.20†↔	Invasive Video-EEG-Intensivdiagnostik bei Epilepsie
------------	--	------------	---

Prozedur für MDC 01 (MDC01-2)

86.94.00↔	Eins o Ers v Plsgnrt e Neurstm, Enzlsys, N spzf ob auflb, nnbz	86.95.21↔	Erstz v Plsgnrt e epd Neurstm, Mhrlsys, N wiedrauf
86.94.10↔	Enstz v Plsgnrt e intrkr Neurstm, Enzlsys, N wiedrauf	86.95.22↔	Erstz v Plsgnrt e prph Neurstm, Mhrlsys, N wiedrauf
86.94.11↔	Enstz v Plsgnrt e epd Neurstm, Enzlsys, N wiedrauf	86.95.99↔	Eins o Ers v Plsgnrt e Neurstm, Mhrlsys, N spzf ob auflb, so
86.94.12↔	Enstz v Plsgnrt e prph Neurstm, Enzlsys, N wiedrauf	86.96.00↔	Enstz o Erstz v snst Plsgnrt e Neurstm, n.n.bz.
86.94.20↔	Erstz v Plsgnrt e intrkr Neurstm, Enzlsys, N wiedrauf	86.96.10↔	Einsetz von Pulsgenerator zur Vorderwurzelstimulation
86.94.21↔	Erstz v Plsgnrt e epd Neurstm, Enzlsys, N wiedrauf	86.96.11↔	Einsetzen von Pulsgenerator zur Vagusnervstimulation
86.94.22↔	Erstz v Plsgnrt e prph Neurstm, Enzlsys, N wiedrauf	86.96.20↔	Ersetzen von Pulsgenerator zur Vorderwurzelstimulation
86.94.99↔	Eins o Ers v Plsgnrt e Neurstm, Enzlsys, N spzf ob auflb, so	86.96.21↔	Ersetzen von Pulsgenerator zur Vagusnervstimulation
86.95.00↔	Eins o Ers v Plsgnrt e Neurstm, Mhrlsys, N spzf ob auflb, nnbz	86.96.99↔	Einsetz o Ersetz von sonst Pulsgenerator e Neurostim, so
86.95.10↔	Enstz v Plsgnrt e intrkr Neurstm, Mhrlsys, N wiedrauf	86.97↔	Enstz o Erstz v auflb Plsgnrt e Neurstm, Enzlsys
86.95.11↔	Enstz v Plsgnrt e epd Neurstm, Mhrlsys, N wiedrauf	86.98.00↔	Eins o Erstz v auflb Plsgnrt e Neurstm, Mhrlsys, nnbz
86.95.12↔	Enstz v Plsgnrt e prph Neurstm, Mhrlsys, N wiedrauf	86.98.10↔	Enstz v auflb Plsgnrt e intrkr Neurstm, Mhrlsys
86.95.20↔	Erstz v Plsgnrt e intrkr Neurstm, Mhrlsys, N wiedrauf	86.98.11↔	Enstz v auflb Plsgnrt e epd Neurstm, Mhrlsys

86.98.12↔ Enstz v aufbl Plsgnrt e prph Neurstm, Mhrlysys
 86.98.20↔ Erstz v aufbl Plsgnrt e intrkr Neurstm, Mhrlysys
 86.98.21↔ Ersetz v aufbl Pulsgenerat e epid Neurostim, Mehrelsys

86.98.22↔ Erstz v aufbl Plsgnrt e prph Neurstm, Mhrlysys
 86.98.99↔ Enstz o Erstz v aufbl Plsgnrt e Neurstm, Mhrlysys, so

ADRG B01**Mehrzeitige kompl. OR-Prozeduren bei Krankheiten und Störungen des Nervensystems oder Epilepsiechirurgie mit invasivem präop. Video-EEG**

Mehrzeitige komplexe OR-Prozeduren oder Prozedur in Tabelle B01-1 und Prozedur in Tabelle B01-2

DRG B01Z**Mehrzeitige kompl. OR-Prozeduren bei Krankheiten und Störungen des Nervensystems oder Epilepsiechirurgie mit invasivem präop. Video-EEG****Prozedur B01-1**

89.19.20‡↔ Invasive Video-EEG-Intensivdiagnostik bei Epilepsie

Prozedur B01-2

01.26↔	Einsetzen und Ersetzen e Kath in d Schädelhöhle o Hirn	01.59.12↔	So Exz von Läs o Gew a Hirn, Debr e Kontusion a Hirn
01.28↔	Einsetzen von intrakran Katheter(n) via Bohrloch(löcher)	01.59.19↔	Sonst Exzision von Läsion oder Gewebe am Gehirn, sonst
01.29.00↔	Rv (h Erstz) v Kth(n) aus Schädlh o Hrn, n.n.bz.	01.59.20↔	Sonstige Destr von hirneig intrazer Tumor a Hirn
01.29.10↔	Stereot Rev (oh Ersetz) v intrazer Kath z intrav Infus	01.59.21↔	Sonstige Destr von Ni hirneig intrazer Tumor a Hirn
01.29.99↔	Rev (oh Ersetz) von Kath(n) aus Schädelh o Hirn, So	01.59.29↔	Sonst Destruktion von Läsion o Gewebe am Gehirn, sonst
01.31.00↔	Inzision an den Hirnhäuten, n.n.bez.	01.59.99↔	Sonstige Exz o Destr von Läs o Gew a Hirn, sonstige
01.31.10↔	Inzis an D Hirnh zur Entl e subduralen Hämat (Hygroms)	02.14↔	Exzision am Plexus chorioideus
01.31.11↔	Inzision an D Hirnhäuten zur Entl e subduralen Empyems	02.91↔	Lösung von kortikalen Adhäsionen
01.31.20↔	Inzs an D Hrn h z Drain v sbd u sbchnoidlr Flüssgk	02.93.00↔	Implnt o Erstz d Elkrtd(n) e intrkr Neurstm, n.n.bz.
01.31.99↔	Inzision an den Hirnhäuten, sonstige	02.93.10↔	Implant o Ersetz v temp Mikroel z monolok Abl u Stimul
01.32.00↔	Lobotomie und Traktotomie, n.n.bez.	02.93.11↔	Implnt o Erstz v tmp Mkoel z mltk Abl u Stml
01.32.10↔	Lobotomie und Traktotomie, Zingulotomie	02.93.20↔	Implnt o Erstz v prmn Mkoel z mnlk Abl u Stml
01.32.11↔	Lobotomie und Traktotomie, Subpiale Transsektion	02.93.21↔	Implnt o Erstz v prmn Mkoel z mltk Abl u Stml
01.32.12↔	Lobotomie und Traktotomie, Multiple Lobotomien	02.93.99↔	Implant o Ersetz d Elektrod(n) e intrkr Neurostim, So
01.32.20↔	Lobotomie u Traktotomie, Stereot Untbr v Bahnsystemen	02.96↔	Einsetzen einer sphenoidalen Elektrode
01.32.99↔	Lobotomie und Traktotomie, sonstige	02.99.00↔	Sonst Operation an Schädel, Gehirn und Hirnhäuten, n.n.bez.
01.39.00↔	Sonstige Inzision am Gehirn, n.n.bez.	02.99.10↔	Stereotaktische Eingriffe am Liquorsystem
01.39.10↔	Sonstige Inzision a Hirn zur Entl e intrazer Hämat	02.99.11↔	Streot Implnt u Explnttion v rdioaktvm Mt als slbst Engr
01.39.11↔	Sonstige Inzision a Hirn zur Entl e intrazer Abszesses	02.99.12↔	Stereot Implant von Gew an Schäd, Hirn und Hirnh
01.39.19↔	So Inzis a Gehirn, Entl v So intrazerebraler Flüssigk	02.99.13↔	Stereotaktische Instill von Med als selbst Eingr
01.39.20↔	So Inzis a Hirn, Stereotaktische Entl e intrkr Hämat	02.99.14↔	Streot Implnt, Rv o Wchs v intrzr Kth z intrv Infns
01.39.21↔	So Inzis a Hirn, Stereot Entl e intrkr Abszesses	02.99.20↔	Umwld e Lquorshts (Hrnwssrbleitng) i e Mhrfchbleitng
01.39.29↔	So Inzs a Hrn, Streot Entl so intrkrmiellr Flüssgk	02.99.29↔	Sonstige Revision und Entfernung von Liquorableitungen
01.39.30↔	Sonstige Inzision a Gehirn, Entf e intrazerebralen Fk	02.99.30↔	Implantation oder Wechsel einer intrakraniellen Messsonde
01.39.40↔	Anl e ext Drain a Liqusys (z.B. ventr, zist, subd)	02.99.31↔	Revision (ohne Wechsel) einer intrakraniellen Messsonde
01.39.41↔	Anl e Reserv a Liqusys (z.B. ventr, zisternal, subd)	02.99.40↔	Implantation oder Wechsel einer Neuroprothese
01.39.42↔	Entf e Reserv a Liqusys (z.B. ventr, zisternal, subd)	02.99.41↔	Revision (ohne Wechsel) einer Neuroprothese
01.39.50↔	Entfernung eines intrakraniellen Implantates	02.99.50↔	Implant u Entf e KathBallonSyst z intrazer Brachyth
01.39.99↔	Sonstige Inzision am Gehirn, sonstige	02.99.70↔	Rv (o Erstz) d Elkrtd e intrkr Neurstm, n.n.bz.
01.41↔	Operationen am Thalamus	02.99.71↔	Rv(o Ers)d Elkrtd intrkr Neurstm,streotktsch,perm Enzlsys z Dst
01.42↔	Operationen am Globus pallidum	02.99.72↔	Rv(o Ers)d Elkrtd intrkr Neurstm,streotktsch,perm Mhrlysys z Dst
01.51.00↔	Exz von Läsion oder Gewebe an d Hirnhäuten, n.n.bez.	02.99.79↔	Rev (oh Ersetz) d Elektrod e intrkr Neurostim, So
01.51.10↔	Exz v Tmr an d Hrn h m Präprtion v inftriertm Nchr	02.99.90↔	Sonstige stereotaktische Op an Schädel, Hirn und Hirnh
01.51.99↔	Exzision von Läsion oder Gewebe an den Hirnhäuten, sonst	02.99.99↔	Sonst Operation an Schädel, Gehirn u Hirnhäuten, sonst
01.52.00↔	Hemisphärektomie, n.n.bez.	92.39.00↔	Sonstige stereotaktische Radiochirurgie, n.n.bez.
01.52.10↔	Hemisphärektomie, hirneigenes intrazerebrales Tumorgewebe	92.39.01↔	And Hochvstrth, Stereot Bestr, frakt,zereb, n.n.bez.
01.52.11↔	Hemisphärektomie, nicht hirneigenes intrazereb Tumorgewebe	92.39.11↔	And Hchvstrth, Streot Bstr, frkt, Extrzr, n.n.bez.
01.52.99↔	Hemisphärektomie, sonstige	92.39.20↔	And Hchvstrth, Streot Bstr, frkt: zrb, intmd Rdiotb
01.53.00↔	Lobektomie am Gehirn, n.n.bez.	92.39.21↔	And Hchvstrth, Streot Bstr, frkt: zrb, intmd Bgnbstr (IMAT)
01.53.10↔	Lobektomie am Gehirn, hirneigenes intrazerebrales Tumorgewebe	92.39.22↔	And Hchvstrth, Streot Bstr, frkt: zrb, bldgst Enst
01.53.11↔	Lobekt a Hirn, Ni hirneigenes intrazerebrales Tumor	92.39.29↔	And Hochvstrth, Stereot Bestr, frakt, zerebral, so
01.53.99↔	Lobektomie am Gehirn, sonstige	92.39.30↔	And Hchvstrth, Streot Bstr, frkt: Extrzr, intmd Rdiotb
01.59.00↔	Sonstige Exz o Destr von Läs o Gew a Hirn, n.n.bez.	92.39.31↔	And Hchvstrth, Streot Bstr, frkt: Extrzr, intmd Bgnbstr (IMAT)
01.59.10↔	Sonstige Exz von hirneig intrazer Tumor a Hirn	92.39.32↔	And Hchvstrth, Streot Bstr, frkt: Extrzr, bldgst Enst
01.59.11↔	Sonstige Exz von Ni hirneig intrazer Tumor a Hirn	92.39.39↔	And Hochvstrth, Stereot Bestr, frakt, Extrazer, so

ADRG B02**Komplexe Kraniotomie oder Wirbelsäulen-Operation**

(Mindestens eine Prozedur in Tabelle B02-1 und (PCCL > 3 oder mindestens eine Prozedur in Tabelle B02-2) oder Prozedur in Tabelle B02-3) und (mindestens eine Prozedur in Tabelle B02-4 oder PCCL > 3 oder Komplizierende Prozeduren)

DRG B02A**Komplexe Kraniotomie oder Wirbelsäulen-Operation mit Strahlentherapie, mehr als 8 Bestrahlungen**

Mindestens neun Prozeduren in Tabelle B02-5

DRG B02B**Komplexe Kraniotomie oder Wirbelsäulen-Operation, Alter < 6 J. oder < 18 J. mit grossem intrakraniellen Eingriff, mit äusserst schweren CC**

(Alter < 6 Jahre oder Alter < 18 Jahre und Prozedur in Tabelle B02-6) und PCCL > 3

DRG B02C**Komplexe Kraniotomie oder Wirbelsäulen-Operation mit Strahlentherapie < 9 Bestrahlungen, intraop. Monitoring, kompliz. Prozeduren oder grossem intrakraniellen Eingriff ohne äusserst schweren CC**

Mindestens eine Prozedur in Tabelle B02-7 oder Prozedur in Tabelle B02-6 oder Komplizierende Prozeduren

DRG B02D**Komplexe Kraniotomie oder Wirbelsäulen-Operation, ohne Strahlentherapie, ohne intraoperatives Monitoring, Alter > 5 J., ohne grossen intrakraniellen Eingriff, ohne kompliz. Prozeduren****Prozedur B02-1**

00.65.00↔	Prkt Enstz v snst(n) intrkr vsk Stnt(s), n.n.bz.	01.24.3c↔	Zugang durch die Schädelbasis, mit Le-Fort-I-Osteotomie
00.65.11↔	Prkt trnsmimls Enstz v intrkr vsk Mkrstnts	01.24.99↔	Sonstige Kraniotomie, sonstige
00.65.99↔	Perkut Einsetz v sonst(n) intrakr vask Stent(s), So	01.25.00↔	Sonstige Kraniektomie, n.n.bez.
01.12.00↔	Offene Biopsie an den Hirnhäuten, n.n.bez.	01.25.10↔	Sonstige Kraniektomie mit Dekompression
01.12.10↔	Stereotaktische offene Biopsie an den Hirnhäuten	01.25.11↔	Sonst Kraniektomie zur Entleerung e epiduralen Hämatoms
01.12.99↔	Offene Biopsie an den Hirnhäuten, sonstige	01.25.12↔	Sonst Kraniektomie zur Entleerung e epiduralen Epyemys
01.14.00↔	Offene Biopsie am Gehirn, n.n.bez.	01.25.13↔	So Kraniekt zur Entf e Fk aus Schädelkn o Epidraum
01.14.10↔	Stereotaktische offene Biopsie am Gehirn	01.25.14↔	S Krniect m Enl v allpl Mt o Mdträg i D Schädlkn o Epdraum
01.14.99↔	Offene Biopsie am Gehirn, sonstige	01.25.19↔	So Kraniekt z Drain epid Flüssigk o aus sonst Gründen
01.15↔	Biopsie am Schädel	01.25.20↔	Sonstige Kraniekt, Rekraniektomie mit Einbr e Drain
01.21↔	Inzision und Drainage an den kranialen Sinus	01.25.21↔	S Krniect,Rkrekt z Entf v allpl Mt o Mdtr a d Schädkn o Epdrlr
01.22↔	Entf d Elektrod(n) e intrakraniellen Neurostimulators	01.25.99↔	Sonstige Kraniektomie, sonstige
01.23.00↔	Rekraniotomie, n.n.bez.	01.26↔	Einsetz und Ersetz e Kath i d Schädelhöhle o Hirn
01.23.10↔	Rekraniotomie mit Einbringen einer Drainage	01.28↔	Einsetzen von intrakran Katheter(n) via Bohrloch(löcher)
01.23.20↔	Rekrant m Entf v allopl Mat o Medträg aus d Schädelkn	01.29.00↔	Rv (h Erstz) v Kth(n) aus Schädlh o Hrn, n.n.bz.
01.23.21↔	Rekrant m Entf von allopl Mat o Medträg aus d Epidraum	01.29.10↔	Stereot Rev (oh Ersetz) v intrazer Kath z intrav Infus
01.23.29↔	Rekraniotomie mit Entfernen von sonstigen Material	01.29.99↔	Rev (oh Ersetz) von Kath(n) aus Schädelh o Hirn, So
01.23.99↔	Rekraniotomie, sonstige	01.32.00↔	Lobotomie und Traktotomie, n.n.bez.
01.24.00↔	Sonstige Kraniotomie, n.n.bez.	01.32.10↔	Lobotomie und Traktotomie, Zingulotomie
01.24.10↔	Sonstige Kraniotomie mit Dekompression	01.32.11↔	Lobotomie und Traktotomie, Subpiale Transsektion
01.24.11↔	Sonst Kraniotomie zur Entleerung e epiduralen Hämatoms	01.32.12↔	Lobotomie und Traktotomie, Multiple Lobotomien
01.24.12↔	Sonstige Kraniotomie zur Entleerung eines epid Epyemys	01.32.20↔	Lobotomie u Traktotomie, Stereot Untbr v Bahnsystemen
01.24.13↔	S Krniot,Enl v allpl Mt o Mdträg i d Schädlkn o Epdraum	01.32.99↔	Lobotomie und Traktotomie, sonstige
01.24.14↔	S Krniot,Entf v allpl Mtrialdr Mdträg aus Schädlkn o Epdraum	01.39.00↔	Sonstige Inzision am Gehirn, n.n.bez.
01.24.15↔	Sonstige Kraniot, Entf e Fk aus Schädelkn o Epidraum	01.39.10↔	Sonstige Inzision a Hirn zur Entl e intrazer Hämat
01.24.16↔	So Kraniot, So Drain epid Flüssigk o aus sonst Gründen	01.39.11↔	Sonstige Inzision a Hirn zur Entl e intrazer Abszesses
01.24.20↔	Kraniotomie der Kalotte als Zugang, n.n.bez.	01.39.19↔	So Inzis a Gehirn, Entl v So intrazerebraler Flüssigk
01.24.22↔	Streotktsch geführt Schädlröfngng übr d Klit als Zg	01.39.20↔	So Inzis a Hirn, Stereotaktische Entl e intrakr Hämat
01.24.29↔	Kraniotomie der Kalotte als Zugang, sonstige	01.39.21↔	So Inzis a Hirn, Stereot Entl e intrakr Abszesses
01.24.30↔	Zugang durch die Schädelbasis, n.n.bez.	01.39.29↔	So Inzs a Hirn, Streot Entl so intrkmielr Flüssgk
01.24.31↔	Zugang durch die Schädelbasis, transoral	01.39.30↔	Sonstige Inzision a Gehirn, Entf e intrazerebralen Fk
01.24.32↔	Zugang d d Schädelb, transor m Spal d weichen Gaumens	01.39.40↔	Anl e ext Drain a Liqusys (z.B. ventr, zist, subd)
01.24.33↔	Zg d d Schädlb, trnsr m Spl d weichn u hrtn Gaumns	01.39.41↔	Anl e Reserv a Liqusys (z.B. ventr, zisternal, subd)
01.24.34↔	Zugang durch die Schädelbasis, transsphenoidal	01.39.42↔	Entf e Reserv a Liqusys (z.B. ventr, zisternal, subd)
01.24.35↔	Zugang durch die Schädelbasis, transethmoidal	01.39.50↔	Entfernung eines intrakraniellen Implantates
01.24.36↔	Zugang durch die Schädelbasis, transmastoidal	01.39.99↔	Sonstige Inzision am Gehirn, sonstige
01.24.37↔	Zugang durch die Schädelbasis, translabyrinthär	01.41↔	Operationen am Thalamus
01.24.38↔	Zugang durch die Schädelbasis, transpyramidal	01.42↔	Operationen am Globus pallidum
01.24.39↔	Zugang durch die Schädelbasis, sonstige	01.51.00↔	Exz von Läsion oder Gewebe an d Hirnhäuten, n.n.bez.
01.24.3a↔	Zugang durch die Schädelbasis, transkondylär	01.51.10↔	Exz v Tmr an d Hrn m Präprtion v infiltrierrm Nchbr
01.24.3b↔	Zugang durch die Schädelbasis, transorbital	01.51.99↔	Exzision von Läsion oder Gewebe an den Hirnhäuten, sonst

01.52.00↔	Hemisphärektomie, n.n.bez.	02.93.10↔	Implant o Ersetz v temp Mikroel z monolok Abl u Stimul
01.52.10↔	Hemisphärektomie, hirneigenes intrazerebrales Tumorgewebe	02.93.11↔	Implnt o Erstz v tmp Mkröel z mitlk Abl u Stml
01.52.11↔	Hemisphärektomie, nicht hirneigenes intrazerebr Tumorgewebe	02.93.20↔	Implnt o Erstz v prmn Mkröel z mnlk Abl u Stml
01.52.99↔	Hemisphärektomie, sonstige	02.93.21↔	Implnt o Erstz v prmn Mkröel z mitlk Abl u Stml
01.53.00↔	Lobektomie am Gehirn, n.n.bez.	02.93.99↔	Implant o Ersetz d Elektrod(n) e intrakr Neurostim, So
01.53.10↔	Lobektomie am Gehirn, hirneigenes intrazerebral Tumorgewebe	02.96↔	Einsetzen einer sphenoidalen Elektrode
01.53.11↔	Lobekt a Hirn, Ni hirneigenes intrazerebrales Tumor	02.99.00↔	Sonst Operation an Schädel, Gehirn und Hirnhäuten, n.n.bez.
01.53.99↔	Lobektomie am Gehirn, sonstige	02.99.10↔	Stereotaktische Eingriffe am Liquorsystem
01.59.00↔	Sonstige Exz o Destr von Läs o Gew a Hirn, n.n.bez.	02.99.11↔	Streot Implnt u Explntion v rdioaktvm Mt als slbst Engr
01.59.10↔	Sonstige Exz von hirneig intrazer Tumor a Hirn	02.99.12↔	Stereot Implant von Gew an Schäd, Hirn und Hirnh
01.59.11↔	Sonstige Exz von Ni hirneig intrazer Tumor a Hirn	02.99.13↔	Stereotaktische Instill von Med als selbst Eingr
01.59.12↔	So Exz von Läs o Gew a Hirn, Debr e Kontusion a Hirn	02.99.14↔	Streot Implnt, Rv o Wchs v intrzr Kth z intrv Infz
01.59.19↔	Sonst Exzision von Läsion oder Gewebe am Gehirn, sonst	02.99.20↔	Umwidl e Lquorshnts (Hrmwssrbleitng) i e Mhrfchbleitng
01.59.20↔	Sonstige Destr von hirneig intrazer Tumor a Hirn	02.99.29↔	Sonstige Revision und Entfernung von Liquorableitungen
01.59.21↔	Sonstige Destr von Ni hirneig intrazer Tumor a Hirn	02.99.30↔	Implantation oder Wechsel einer intrakraniellen Messsonde
01.59.29↔	Sonst Destruktion von Läsion o Gewebe am Gehirn, sonst	02.99.31↔	Revision (ohne Wechsel) einer intrakraniellen Messsonde
01.59.99↔	Sonstige Exz o Destr von Läs o Gew a Hirn, sonstige	02.99.40↔	Implantation oder Wechsel einer Neuroprothese
01.6x.00↔	Exzision u Destruktion einer Läsion am Schädel, n.n.bez.	02.99.41↔	Revision (ohne Wechsel) einer Neuroprothese
01.6x.10↔	Exzision und Destruktion von Tumorgewebe an Schädelbasis	02.99.50↔	Implant u Entf e KathBallonSyst z intrazer Brachyth
01.6x.11↔	Exzision und Destruktion von Tumorgewebe an d Kalotte	02.99.70↔	Rv (o Erstz) d Elktrd e intrkr Neurstm, n.n.bz.
01.6x.20↔	Exz und Destr vom sonst erkrankten Gew an d Schädelb	02.99.71↔	Rv(o Ers)d Elktrd intrkr Neurstm,streotktsch,perm Enzllsyst z Dst
01.6x.21↔	Exz und Destr von sonst erkrankten Gew an d Kalotte	02.99.72↔	Rv(o Ers)d Elktrd intrkr Neurstm,streotktsch,perm Mhrllsyst z Dst
01.6x.22↔	Exz u Dstr v snst erkrnktn Gw an d Klitt m Hrnh	02.99.79↔	Rev (oh Ersetz) d Elektrod e intrakr Neurostim, So
01.6x.99↔	Exzision und Destr einer Läsion a Schädel, sonstige	02.99.90↔	Sonstige stereotaktische Op an Schädel, Hirn und Hirnh
02.01↔	Eröffnen einer Schädelnaht	02.99.99↔	Sonst Operation an Schädel, Gehirn u Hirnhäuten, sonst
02.02↔	Elevation von Frakturfragmenten vom Schädel	04.01.00↔	Exzision eines Akustikusneurinoms, n.n.bez.
02.03↔	Bildung eines Schädelknochenlappens	04.01.10↔	Exzision eines Akustikusneurinoms durch Kraniotomie
02.04.00↔	Knochen transplantation an den Schädel, n.n.bez.	04.01.11↔	Exzision eines Akustikusneurinoms, Translabirynthärer Zugang
02.04.10↔	Knochen transplantation an den Schädel, Schädeldach	04.01.99↔	Exzision eines Akustikusneurinoms, sonstige
02.04.99↔	Knochen transplantation an den Schädel, sonstige	04.41↔	Dekompression an der Wurzel des N. trigeminus
02.05.00↔	Einsetzen einer Schädelknochenplatte, n.n.bez.	07.13.00↔	Biopsie an der Hypophyse, transfrontaler Zugang, n.n.bez.
02.05.10↔	Eins CADImp an Hrnsch oh Bt d Gsschäd,Enf Df	07.13.10↔	Gschl [Prkt] [Nd] Biops an d Hypph d trnsfrntln Zg
02.05.11↔	Eins CADImp an Hrnsch oh Bt d Gsschäd,grfßr o kmpf Df	07.13.11↔	Offene Biopsie an der Hypophyse durch transfrontalen Zugang
02.05.20↔	Eins CADImp an Hrnsch m Bt v Orb, Tmpreg o fr Sn(bs 2 Rg)	07.13.12↔	Stereot Biops an d Hypoph d transfrontalen Zugang
02.05.30↔	Eins CADImp an Hrnsch m Bt mlt Rg d Gsschäd(b3Rg)	07.13.99↔	Biopsie an der Hypophyse, transfrontaler Zugang, sonst
02.05.99↔	Einsetzen einer Schädelknochenplatte, sonstige	07.14.00↔	Biopsie an der Hypophyse, transsphenoidaler Zugang, n.n.bez.
02.06.00↔	Sonstige Osteoplastik am Schädel, n.n.bez.	07.14.10↔	Gschl [Prkt] [Nd] Biops an d Hypph d trnssphn Zg
02.06.10↔	Frontoorbitale Kranioplastik zur Verlagerung	07.14.11↔	Offene Biopsie an der Hypophyse durch transsphenoid Zugang
02.06.20↔	Rk d Hrnsch oh Bt d Gsschäd, m einf Implnt (Knmnt)	07.14.12↔	Stereot Biops an d Hypoph d transsphenoidalen Zugang
02.06.30↔	Reko v Hirn u Gesschäd, m einf Implant (Knzement) o Tx	07.14.99↔	Biopsie an der Hypophyse, transsphenoidaler Zugang, sonst
02.06.99↔	Sonst Osteoplastik am Schädel (Kranioplastik), sonst	07.15↔	Biopsie an der Hypophyse, nicht näher bezeichneter Zugang
02.07↔	Entfernen einer Schädelknochenplatte	07.17.00↔	Biopsie am Corpus pineale, n.n.bez.
02.11↔	Einfache Naht an der Dura mater des Gehirns	07.17.10↔	Geschlossene [perkutane] [Nadel-] Biopsie am Corpus pineale
02.12.00↔	Sonstige Rekonstruktion an den Hirnhäuten, n.n.bez.	07.17.11↔	Offene Biopsie am Corpus pineale
02.12.10↔	Sonst Rekonstruktion an den Hirnhäuten ohne Kranioplastik	07.17.12↔	Stereotaktische Biopsie am Corpus pineale
02.12.20↔	Sonst Rekonstruktion an den Hirnhäuten mit Kranioplastik	07.17.99↔	Biopsie am Corpus pineale, sonstige
02.12.21↔	Sonst Duraplastik mit Kranioplastik an der Konvexität	07.51↔	Exploration im Gebiet des Corpus pineale
02.12.22↔	So Durapl m Kranioplastik a kranozervikalen Übergang	07.52↔	Inzision am Corpus pineale
02.12.99↔	Sonstige Rekonstruktion an den Hirnhäuten, sonstige	07.53↔	Partielle Exzision des Corpus pineale
02.13↔	Ligatur eines Gefässes der Hirnhäute	07.54↔	Totale Exzision des Corpus pineale
02.14↔	Exzision am Plexus chorioideus	07.59↔	Sonstige Operationen am Corpus pineale
02.2↔	Ventrikulostomie	07.61↔	Partielle Exzision der Hypophyse, transfrontaler Zugang
02.31↔	Ventrikelshunt zu Strukturen in Kopf und Hals	07.62↔	Partielle Exz an der Hypophyse, transsphenoidaler Zugang
02.32↔	Ventrikelshunt zum Kreislaufsystem	07.63↔	Partielle Exz an d Hypophyse, nicht näher bez Zugang
02.33↔	Ventrikelshunt zur Thoraxhöhle	07.64↔	Totale Exzision der Hypophyse, transfrontaler Zugang
02.34↔	Ventrikelshunt zu Bauchhöhle und Bauchorganen	07.65↔	Totale Exzision der Hypophyse, transsphenoidaler Zugang
02.35↔	Ventrikelshunt zum Harnwegssystem	07.68↔	Totale Exzision der Hypophyse, and näher bez Zugang
02.39↔	Sonst Operationen zum Einrichten einer Ventrikeldrainage	07.69↔	Totale Exzision der Hypophyse, nicht näher bez Zugang
02.41.00↔	Spülung und Exploration eines Ventrikelshunts, n.n.bez.	07.71↔	Exploration der Fossa hypophysialis
02.41.10↔	Spülung u Exploration eines Ventrikelshunts, zentraler Teil	07.72↔	Inzision an der Hypophyse
02.41.20↔	Spülung u Exploration eines Ventrikelshunts, peripherer Teil	07.79↔	Sonstige Operation an der Hypophyse
02.41.99↔	Spülung und Exploration eines Ventrikelshunts, sonstige	16.01↔	Orbitotomie mit Knochenlappen
02.42.00↔	Ersetzen eines Ventrikelshunts, n.n.bez.	16.02↔	Orbitotomie mit Einsetzen eines orbitalen Implantats
02.42.10↔	Ersetzen eines Ventrikelshunts, zentraler Teil	16.09↔	Sonstige Orbitotomie
02.42.20↔	Ersetzen eines Ventrikelshunts, peripherer Teil	16.51.00↔	Exent d Orbita mit Entf ben Strukturen, n.n.bez.
02.42.99↔	Ersetzen eines Ventrikelshunts, sonstige	16.51.10↔	Exent d Orb m Entf ben Strukturen, m Erhalt d Lidhaut
02.43↔	Entfernen eines Ventrikelshunts	16.51.11↔	Exent d Orb m Entf ben Strukturen, oh Erhalt d Lidhaut
02.91↔	Lösung von kortikalen Adhäsionen	16.51.99↔	Sonstige Exenteration d Orbita mit Entf ben Strukturen
02.92↔	Plastische Rekonstruktion am Gehirn	16.52.00↔	Exent d Orb m ther Entf von Orbknoch, n.n.bez.
02.93.00↔	Implnt o Erstz d Elktrd(n) e intrkr Neurstm, n.n.bz.	16.52.10↔	Exent d Orb m ther Entf v Orbknoch, m Erhalt d Lidhaut

16.52.11↔	Exnt d Orb m thr Entf v Orbkncn, oh Erhlt d Ldhaut	20.51.10↔	Exzision einer Läsion an der Paukenhöhle
16.52.99↔	So Exent d Orb m therapeutischem Entf von Orbkncn	20.51.11↔	Exzision einer Läsion an der Pyramidenspitze
16.59.00↔	Sonstige Exenteration der Orbita, n.n.bez.	20.51.12↔	Exzision einer Läsion an der Otobasis
16.59.10↔	Sonst Exenteration der Orbita, mit Erhalt der Lidhaut	20.51.99↔	Exzision einer Läsion am Mittelohr, sonstige
16.59.11↔	Sonst Exenteration der Orbita, ohne Erhalt der Lidhaut	20.79.00↔	Sonstige Inzision, Exz und Destr a Innenohr, n.n.bez.
16.59.99↔	Sonstige Exenteration der Orbita, sonstige	20.79.10↔	Exzision einer Läsion am Labyrinth
16.63↔	Revision einer Erukulationstasche mit Transplantat	20.79.11↔	Kochleosacotomie
16.64↔	Sonstige Revision einer Erukulationstasche	20.79.20↔	Labyrinthektomie, transtympanal
16.66↔	Sonstige Revision einer Exenterationshöhle	20.79.21↔	Labyrinthektomie, transmastoidal
18.71.00↔	Ohrmuschelaufbau, n.n.bez.	20.79.22↔	Labyrinthdestruktion, transtympanal
18.71.10↔	Ohrmuschelaufbau, partiell, n.n.bez.	20.79.23↔	Labyrinthdestruktion, transmastoidal
18.71.11↔	Ohrmuschelaufbau, partiell mit Gewebeexpander	20.79.99↔	Sonstige Inzision, Exz und Destr a Innenohr, sonstige
18.71.12↔	Ohrmuschelaufbau, partiell mit Galealappen	20.92↔	Revision einer Mastoidektomie
18.71.13↔	Ohrmuschelaufbau, partiell mit Knorpeltransplantat	20.99.00↔	Sonstige Operationen an Innen- und Mittelohr, n.n.bez.
18.71.14↔	Ohrmuschelaufbau, partiell mit mikrovaskulärem Lappen	20.99.10↔	Implnt v Knchnvrnkrgn a Flsnbein, Mitt o Innhr
18.71.19↔	Ohrmuschelaufbau, partiell, sonstige	20.99.20↔	Verschluss einer Labyrinthfistel
18.71.20↔	Ohrmuschelaufbau, total, n.n.bez.	20.99.30↔	Entf e Kochleaimplantates oder implantbar Hörgerätes
18.71.21↔	Ohrmuschelaufbau, total mit Gewebeexpander	20.99.99↔	Sonstige Operationen an Innen- und Mittelohr, sonstige
18.71.22↔	Ohrmuschelaufbau, total mit Galealappen	22.51↔	Ethmoidotomie
18.71.23↔	Ohrmuschelaufbau, total mit Knorpeltransplantat	22.52↔	Sphenoidotomie
18.71.24↔	Ohrmuschelaufbau, total mit mikrovaskulärem Lappen	22.63.00↔	Ethmoidektomie, n.n.bez.
18.71.29↔	Ohrmuschelaufbau, total, sonstige	22.63.10↔	Ethmoidektomie von außen
18.71.30↔	Implant von allopl Materialien b Aufb e Ohrmuschel	22.63.11↔	Ethmoidektomie, endonasal oder transmaxillär
18.71.99↔	Ohrmuschelaufbau, sonstige	22.63.99↔	Ethmoidektomie, sonstige
19.11↔	Stapedektomie u Stapesplastik m Einp e Stapesprothese	22.64↔	Sphenoidektomie
19.19.00↔	Sonstige Stapedektomie und Stapesplastiken, n.n.bez.	38.01↔	Inzision von intrakraniellen Gefässen
19.19.10↔	Stapedot m Einp e Autg StapesProth (Inkusstapedot)	38.31↔	Resektion von intrakraniellen Gefässen mit Anastomose
19.19.11↔	Stpdt m Enp e allpstschr StpsPrth (Inksstpdt)	38.41↔	Resektion von intrakraniellen Blutgefässen mit Ersatz
19.19.12↔	Malleo-Stapedotomie	38.51↔	Ligatur und Stripping von intrakraniellen Varizen
19.19.99↔	Sonstige Stapedektomie und Stapesplastiken, sonstige	38.61↔	Sonstige Exzision von intrakraniellen Gefässen
19.21↔	Rv e Stpdt, Stpdktmie u Stpsplstk m InksErs	38.81↔	Sonstr chirurgischer Verschluss von intrakraniellen Gefässen
19.29.00↔	S Rv e Stpdt, Stpdktmie u Stpsplstk, n.n. bz.	39.28↔	Extrakraniell-intrakranieller Gefäss-Bypass
19.29.10↔	So Rev e Stapedotomie und Stapedektomie m StapesProth	39.51.00↔	Aneurysma-Clipping, n.n.bez.
19.29.11↔	So Rev e Stapedot und Stapedektomie m aut StapesProth	39.51.11↔	Aneurysma-Clipping intrakraniell
19.29.12↔	S Rv e Stpdt u Stpdktmie m allpstschr StpsPrth	39.51.99↔	Aneurysma-Clipping, sonstige
19.29.13↔	Sonst Revision einer Stapesplastik (ohne Inkus-Ersatz)	39.53↔	Verschluss einer arteriovenösen Fistel
19.29.99↔	So Rev e Stapedot, Stapedektomie und Stapesplastik, So	39.72.00↔	Endovask Plast Reko o Okkl v Gef a Kopf u Ha, n.n.bez.
19.52↔	Tympanoplastik Typ II	39.72.10↔	Selektive Embolisation von intrakraniellen Gefässen, n.n.bez.
19.53↔	Tympanoplastik Typ III	39.72.11↔	Selektive Emb von intrakr Gef m Partikeln oder Metsp
19.54↔	Tympanoplastik Typ IV	39.72.12↔	SI Emb v intrkr Gef m emb Flüssgk, ablösb Bllns o Schrmn
19.55↔	Tympanoplastik Typ V	39.72.13↔	Sel Emb von intrakr Gef d Stents als FlowDiverter
19.56.00↔	Tympanoplastik und Ossikuloplastik, n.n.bez.	39.72.14↔	Selektive Emb von intrakr Gef mit adhäsivem Embolisat
19.56.10↔	Tym Antrt,Attkt,Attkkoantrt o Mstek:Oh Imp Prth o Imp aut Oss	39.72.19↔	Selektive Embolisation von intrakraniellen Gefässen, sonst
19.56.11↔	Tym Antrt,Attkt,Attkkoantrt o Mstek:M Imp allpl,allg o xng Prth	39.72.20↔	Sel Emb von extkr Gef d Kopfes und d Halses, n.n.bez.
19.56.20↔	Tym Anl Ohrdhöhl(ff Kvätät):Oh Imp Prth o m Imp autg Osskls	39.72.21↔	Sel Emb v extkr Gef d Kopfes u d Halses m Part o Metsp
19.56.21↔	Tym Anl Ohrdhöhl(ff Kvätät):M Imp allpl,allg o xng Prth	39.72.22↔	SI Emb v extkr Gef d Kpfs u d Hlss m emb Flüs, abl Bllns o Sch
19.56.99↔	Tympanoplastik und Ossikuloplastik, sonstige	39.72.24↔	SI Emb v extkr Gef d Kpfs u d Hlss m adhäsivem Emblst
19.6↔	Revision einer Tympanoplastik	39.72.29↔	Sel Emb von extkr Gef d Kopfes und d Halses, sonstige
20.23.00↔	Inzision am Mittelohr, n.n.bez.	39.72.30↔	Perkutantransluminale Emb e Gefmi d Mikrok, n.n.bez.
20.23.10↔	Antrotomie	39.72.31↔	Perktranslum Emb e Gefmi d Mikrok Verw v ein Mikrkath
20.23.11↔	Attikotomie	39.72.32↔	Perktranslum Emb e Gefmi d Mikrok Verw v 2 Mikrkath
20.23.12↔	Tympntmie m Abdchtng d rnd u/ ovl Fnstrmmbrn	39.72.33↔	Perktranslum Emb e Gefmi d Mikrok Verw v 3 Mikrkath
20.23.13↔	Explorative Tympanotomie	39.72.34↔	Perktranslum Emb e Gefmi d Mikrok Verw v 4 Mikrkath
20.23.99↔	Inzision am Mittelohr, sonstige	39.72.35↔	Perktranslum Emb e Gefmi d Mikrok Verw v funf Mikrkath
20.41↔	Einfache Mastoidektomie	39.72.39↔	Perktranslum Emb e Gefmi d Mikrok Verw v merh Mikrkath
20.42.00↔	Radikale Mastoidektomie, n.n.bez.	39.72.99↔	Endovask Plast Reko o Okkl von Gef a Kopf und Ha, so
20.42.10↔	Mastoidekt: M Freil d Fazialisk: Ohne Dekompr d Nerven	39.77.00↔	Prkt trnslm u endvsk Intrvntion an intrkr(n)Gf(n),nbnz
20.42.11↔	Mastoidekt: M Freil d Fazialisk: M Dekompr d Nerven	39.77.10↔	Perkutane Ballonangioplastie an intrakr(n) Gef(en)
20.42.20↔	Mstoidkt: sbtt Rs d Flsnb (sbtt Ptrskt), n.n.bz.	39.77.20↔	Perkutane Bladeangioplastie an intrakr(n) Gef(en)
20.42.21↔	Mstoidkt: sbtt Rs d Flsnb (sbtt Ptrskt) oh Obl	39.77.30↔	Perkutane Laserangioplastie an intrakr(n) Gef(en)
20.42.22↔	Mstoidkt: sbtt Rs d Flsnb (sbtt Ptrskt) m Obl v Ftt	39.77.40↔	Perkutane Atherektomie an intrakraniellen(n) Gefäss(en)
20.42.23↔	Mstoidkt: sbtt Rs d Flsnb (sbtt Ptrskt) m Obl v M	39.77.60↔	Perkut Thrombektomie an intrakr(n) Gef(en), n.n.bez.
20.42.24↔	Mstoidkt:sbtt Rs d Flsnb(sbtt Ptrskt)m Obl v Ftt u M	39.77.61↔	Perkutane Rotationsthibektomie an intrakr(n) Gef(en)
20.42.30↔	Mastoidekt: Partielle Resektion d Felsenb, n.n.bez.	39.77.62↔	Perkut stentgestützte Thrombekt an intrakr(n) Gef(en)
20.42.31↔	Mastoidekt: Partielle Resektion d Felsenb ohne Obli	39.77.69↔	Perkutane Thrombektomie an intrakr(n) Gef(en),sonstige
20.42.32↔	Mastoidekt: Part Res d Felsenb m Obli von Fett	39.77.99↔	Prkt trnslm endvsk Intrvntion an intrkr(n) Gf(n), s
20.42.33↔	Mastoidekt: Part Resektion d Felsenb m Obli von M	39.79.00↔	So endovask Korr (von Aneur) an sonst Gef, n.n.bez.
20.42.34↔	Mastoidekt: Part Res d Felsenb m Obli v Fett u M	39.79.10↔	Endovask Implant e Grafts an sonstigen Gef, n.n.bez.
20.42.99↔	Radikale Mastoidektomie, sonstige	39.79.11↔	Endovaskuläre Implantation eines Grafts an Viszeralgefässen
20.51.00↔	Exzision einer Läsion am Mittelohr, n.n.bez.	39.79.12↔	Endovaskuläre Implantation e Grafts an Gefässen des Beckens

39.79.13↔	Endovaskuläre Implantation e Grafts an abdominalen Gefäßen	39.79.58↔	Selektive Embolisation mit Schirmen von spinalen Gefäßen
39.79.19↔	Endovask Implant e Grafts an sonstigen Gef, sonstige	39.79.59↔	Selektive Emb mit Schirmen von sonstigen Gef, sonstige
39.79.20↔	CoilEmb oder Verschluss von sonstigen Gef, n.n.bez.	39.79.60↔	Selektive Emb m Partikeln von sonstigen Gef, n.n.bez.
39.79.21↔	CoilEmb oder Verschluss von Gefäßen d oberen Extrem	39.79.61↔	Selektive Emb mit Partikeln von Gef d oberen Extrem
39.79.22↔	Coil-Embolisation oder -Verschluss der Aorta	39.79.62↔	Selektive Embolisation mit Partikeln der Aorta
39.79.23↔	Coil-Embolisation o -Verschluss des Ductus arteriosus apertus	39.79.63↔	Selektive Emb mit Partikeln d Duct arterios apertus
39.79.24↔	Coil-Embolisation oder -Verschluss von thorakalen Gefäßen	39.79.64↔	Selektive Embolisation mit Partikeln von thorakalen Gefäßen
39.79.25↔	Coil-Embolisation oder -Verschluss von viszeralen Gefäßen	39.79.65↔	Selektive Embolisation mit Partikeln von viszeralen Gefäßen
39.79.26↔	Coil-Embolisation oder -Verschluss von abdominalen Gefäßen	39.79.66↔	Selektive Embolisation mit Partikeln von abdominalen Gefäßen
39.79.27↔	CoilEmb oder Verschluss von Gefäßen d unteren Extrem	39.79.67↔	Selektive Emb mit Partikeln von Gef d unteren Extrem
39.79.28↔	Coil-Embolisation oder -Verschluss von spinalen Gefäßen	39.79.68↔	Selektive Embolisation mit Partikeln von spinalen Gefäßen
39.79.29↔	CoilEmb oder Verschluss von sonstigen Gef, sonstige	39.79.69↔	Selektive Emb m Partikeln von sonstigen Gef, sonstige
39.79.30↔	Sel Emb m emb Flüssigk von sonstigen Gef, n.n.bez.	39.79.70↔	Kthtrtrch Vrschl v A mtt Lsr, snst Gf, n.n.bz.
39.79.31↔	Selektive Emb mit emb Flüssigk von Gef d oberen Extrem	39.79.71↔	Kathertertech Verschluss mitt Laser, an Aa d ob Extrem
39.79.32↔	Selektive Emb mit embolisierenden Flüssigkeiten d Aort	39.79.72↔	Kathertertech Verschluss mittels Laser, an der Aorta
39.79.33↔	Selektive Emb mit emb Flüssigk d Duct arterios apertus	39.79.74↔	Kathertertech Verschluss mitt Laser, an thorakalen Gef
39.79.34↔	Selektive Emb mit emb Flüssigk von thorakalen Gefäßen	39.79.75↔	Kathertertech Verschl mitt Laser, an Gef d unt Extrem
39.79.35↔	Selektive Emb mit emb Flüssigk von viszeralen Gefäßen	39.79.76↔	Kathertertech Verschluss mitt Laser, an viszeralen Gef
39.79.36↔	Selektive Emb mit emb Flüssigkeiten von abd Gefäßen	39.79.77↔	Kathertertech Verschluss mittels Laser, an abd Gef
39.79.37↔	Selektive Emb m emb Flüssigk von Gef d unteren Extrem	39.79.79↔	Kathertertech Verschluss v Aa mitt Laser, sonst Gef, so
39.79.38↔	Selektive Emb mit emb Flüssigk von spinalen Gefäßen	39.79.80↔	Kthtrtrch Vrschl v A mtt Rdiolf snst Gf, n.n.bz.
39.79.39↔	Sel Emb m emb Flüssigk von sonstigen Gef, sonstige	39.79.81↔	Kathertertech Verschluss mitt Radioföq an Aa d ob Extrem
39.79.40↔	Sel Emb m ablösb Ballons von sonstigen Gef, n.n.bez.	39.79.82↔	Kathertertech Verschluss mitt Radiofrequenz an d Aort
39.79.41↔	Selektive Emb m ablösb Ballons von Gef d oberen Extrem	39.79.84↔	Kathertertech Verschluss mitt Radioföq an thorakalen Gef
39.79.42↔	Selektive Embolisation mit ablösbaren Ballons der Aorta	39.79.85↔	Kathertertech Verschl mitt Radioföq an Gef d unt Extrem
39.79.43↔	Selektive Emb m ablösb Ballons d Duct arterios apertus	39.79.86↔	Kathertertech Verschluss mitt Radioföq an viszeralen Gef
39.79.44↔	Selektive Emb mit ablösb Ballons von thorakalen Gef	39.79.87↔	Kathertertech Verschluss mitt Radiofrequenz an abd Gef
39.79.45↔	Selektive Emb mit ablösb Ballons von viszeralen Gef	39.79.89↔	Kathertertech Verschluss mitt Radioföq an sonst Gef, so
39.79.46↔	Selektive Emb mit ablösb Ballons von abd Gefäßen	39.79.99↔	So endovask Korrr (von Aneur) an sonstigen Gef, so
39.79.47↔	Selektive Emb mit ablösb Ballons von spinalen Gefäßen	92.39.00↔	Sonstige stereotaktische Radiochirurgie, n.n.bez.
39.79.48↔	Sel Emb m ablösb Ballons von Gef d unteren Extrem	92.39.01↔	And Hochvstrth, Stereot Bestr, frakt,zereb, n.n.bez.
39.79.49↔	Sel Emb m ablösb Ballons von sonstigen Gef, sonstige	92.39.11↔	And Hchvstrth, Streot Bstr, frkt, Extrzr, n.n.bz.
39.79.50↔	Selektive Emb mit Schirmen von sonstigen Gef, n.n.bez.	92.39.20↔	And Hchvstrth, Streot Bstr, frkt: zrb, intmd Rdiorth
39.79.51↔	Selektive Emb mit Schirmen von Gefäßen d oberen Extrem	92.39.21↔	And Hchvstrth, Streot Bstr, frkt: zrb, intmd Bgnbstr (IMAT)
39.79.52↔	Selektive Embolisation mit Schirmen der Aorta	92.39.22↔	And Hchvstrth, Streot Bstr, frkt: zrb, bldgst Enst
39.79.53↔	Selektive Emb mit Schirmen d Duct arterios apertus	92.39.29↔	And Hochvstrth, Stereot Bestr, frakt, zerebral, so
39.79.54↔	Selektive Embolisation mit Schirmen von thorakalen Gefäßen	92.39.30↔	And Hchvstrth, Streot Bstr, frkt: Extrzr, intmd Rdiorth
39.79.55↔	Selektive Embolisation mit Schirmen von viszeralen Gefäßen	92.39.31↔	And Hchvstrth, Streot Bstr, frkt: Extrzr, intmd Bgnbstr (IMAT)
39.79.56↔	Selektive Embolisation mit Schirmen von abdominalen Gefäßen	92.39.32↔	And Hchvstrth, Streot Bstr, frkt: Extrzr, bldgst Enst
39.79.57↔	Selektive Emb mit Schirmen von Gef d unteren Extrem	92.39.39↔	And Hochvstrth, Stereot Bestr, frakt, Extrazer, so

Prozedur B02-2

01.32.00↔	Lobotomie und Traktotomie, n.n.bez.	01.6x.10↔	Exzision und Destruktion von Tumorgewebe an Schädelbasis
01.32.10↔	Lobotomie und Traktotomie, Zingulotomie	01.6x.11↔	Exzision und Destruktion von Tumorgewebe an d Kalotte
01.32.11↔	Lobotomie und Traktotomie, Subpiale Transsektion	01.6x.20↔	Exz und Destr vom sonst erkrankten Gew an d Schädelb
01.32.12↔	Lobotomie und Traktotomie, Multiple Lobotomien	01.6x.21↔	Exz und Destr von sonst erkrankten Gew an d Kalotte
01.32.20↔	Lobotomie u Traktotomie, Stereot Untbr v Bahnsystemen	01.6x.22↔	Exz u Dstr v snst erkrktn Gw an d Klitt m HrnH
01.32.99↔	Lobotomie und Traktotomie, sonstige	01.6x.99↔	Exzision und Destr einer Läsion a Schädel, sonstige
01.51.00↔	Exz von Läsion oder Gewebe an d Hirnhäuten, n.n.bez.	02.01↔	Eröffnen einer Schädelnaht
01.51.10↔	Exz v Tmr an d HrnH m Präprijon v infiltriertm Nchr	02.02↔	Elevation von Frakturfragmenten vom Schädel
01.51.99↔	Exzision von Läsion oder Gewebe an den Hirnhäuten, sonst	02.04.00↔	Knochen transplantation an den Schädel, n.n.bez.
01.52.00↔	Hemisphärektomie, n.n.bez.	02.04.10↔	Knochen transplantation an den Schädel, Schädeldach
01.52.10↔	Hemisphärektomie, hirneigenes intrazerebrales Tumorgewebe	02.04.99↔	Knochen transplantation an den Schädel, sonstige
01.52.11↔	Hemisphärektomie, nicht hirneigenes intrazereb Tumorgewebe	02.05.00↔	Einsetzen einer Schädelknochenplatte, n.n.bez.
01.52.99↔	Hemisphärektomie, sonstige	02.05.10↔	Eins CADImp an Hrsch oh Bt d Gsschäd,Enf Df
01.53.00↔	Lobektomie am Gehirn, n.n.bez.	02.05.11↔	Eins CADImp an Hrsch oh Bt d Gsschäd,grßr o kompl Df
01.53.10↔	Lobektomie am Gehirn, hirneigenes intrazerebral Tumorgewebe	02.05.20↔	Eins CADImp an Hrsch m Bt v Orb,Tmpreg o fr Sn(bz 2 Rg)
01.53.11↔	Lobekt a Hirn, Ni hirneigenes intrazerebrales Tumor	02.05.30↔	Eins CADImp an Hrsch m Bt mlt Rg d Gsschäd(b3Rg)
01.53.99↔	Lobektomie am Gehirn, sonstige	02.05.99↔	Einsetzen einer Schädelknochenplatte, sonstige
01.59.00↔	Sonstige Exz o Destr von Läs o Gew a Hirn, n.n.bez.	02.06.00↔	Sonstige Osteoplastik am Schädel, n.n.bez.
01.59.10↔	Sonstige Exz von hirneig intrazer Tumor a Hirn	02.06.10↔	Frontoorbitale Kranioplastik zur Verlagerung
01.59.11↔	Sonstige Exz von Ni hirneig intrazer Tumor a Hirn	02.06.20↔	Rk d Hrsch oh Bt d Gsschäd, m einf Implnt (Knmnt)
01.59.12↔	So Exz von Läs o Gew a Hirn, Debr e Kontusion a Hirn	02.06.30↔	Reko v Hirn u Gesschäd, m einf Implant (Knzement) o Tx
01.59.19↔	Sonst Exzision von Läsion oder Gewebe am Gehirn, sonst	02.06.99↔	Sonst Osteoplastik am Schädel (Kranioplastik), sonst
01.59.20↔	Sonstige Destr von hirneig intrazer Tumor a Hirn	02.07↔	Entfernen einer Schädelknochenplatte
01.59.21↔	Sonstige Destr von Ni hirneig intrazer Tumor a Hirn	02.11↔	Einfache Naht an der Dura mater des Gehirns
01.59.29↔	Sonst Destruktion von Läsion o Gewebe am Gehirn, sonst	02.12.00↔	Sonstige Rekonstruktion an den Hirnhäuten, n.n.bez.
01.59.99↔	Sonstige Exz o Destr von Läs o Gew a Hirn, sonstige	02.12.10↔	Sonst Rekonstruktion an den Hirnhäuten ohne Kranioplastik
01.6x.00↔	Exzision u Destruktion einer Läsion am Schädel, n.n.bez.	02.12.20↔	Sonst Rekonstruktion an den Hirnhäuten mit Kranioplastik

02.12.21↔	Sonst Duraplastik mit Kranioplastik an der Konvexität	38.81↔	Sonst chirurgischer Verschluss von intrakraniellen Gefässen
02.12.22↔	So Durapl m Kranioplastik a kranozervikalen Übergang	39.28↔	Extrakraniell-intrakranieller Gefäss-Bypass
02.12.99↔	Sonstige Rekonstruktion an den Hirnhäuten, sonstige	39.51.00↔	Aneurysma-Clipping, n.n.bez.
02.13↔	Ligatur eines Gefässes der Hirnhäute	39.51.11↔	Aneurysma-Clipping intrakraniell
02.14↔	Exzision am Plexus chorioideus	39.51.99↔	Aneurysma-Clipping, sonstige
02.92↔	Plastische Rekonstruktion am Gehirn	92.20↔	Infusion von flüssigem Radioisotop
02.93.00↔	Implnt o Erstz d Elktrod(n) e intrkr Neurstm, n.n.bz.	92.21.00↔	Oberflächenstrahlentherapie: n.n.bez.
02.93.10↔	Implant o Ersetz v temp Mikroel z monolok Abl u Stimul	92.21.01↔	Oberflächenstrahlentherapie: Bis zu 2 Bestrahlungsfeldern
02.93.11↔	Implnt o Erstz v tmp Mkroel z mltk Abl u Stml	92.21.02↔	Oberflächenstrahlentherapie: Mehr als 2 Bestrahlungsfelder
02.93.20↔	Implnt o Erstz v prm n Mkroel z mltk Abl u Stml	92.22.00↔	Orthovstrth: n.n.bez. Orthovstrth: n.n.bez.
02.93.21↔	Implnt o Erstz v prm n Mkroel z mltk Abl u Stml	92.22.01↔	Orthovoltstrahlentherapie: Bis zu 2 Bestrahlungsfeldern
02.93.99↔	Implant o Ersetz d Elektrod(n) e intrakr Neurostim, So	92.22.02↔	Orthovoltstrahlentherapie: Mehr als 2 Bestrahlungsfelder
02.96↔	Einsetzen einer sphenoidalen Elektrode	92.22.11↔	Intraoperative Röntgenstrahlentherapie, bis 300 kV
02.99.00↔	Sonst Operation an Schädel, Gehirn und Hirnhäuten, n.n.bez.	92.22.12↔	Intraoperative Röntgenstrahlentherapie, 300 kV - < 1 MV
02.99.10↔	Stereotaktische Eingriffe am Liquorsystem	92.22.19↔	Intraoperative Röntgenstrahlentherapie, sonstige
02.99.11↔	Streot Implnt u Explntion v rdioaktvm Mt als slbst Engr	92.23.00↔	Hochvoltstrahlentherapie, n.n.bez.
02.99.12↔	Stereot Implant von Gew an Schäd, Hirn und Hirnh	92.23.01↔	Telekobaltgerät bis zu 2 Bestrahlungsfelder
02.99.13↔	Stereotaktische Instill von Med als selbst Eingr	92.23.02↔	Telekobaltgerät 3 bis 4 Bestrahlungsfelder
02.99.14↔	Streot Implnt, Rv o Wchs v intrzr Kth z intrv Inf	92.23.03↔	Telekobaltgerät mehr als 4 Bestrf oder 3Dgepl Bestr
02.99.20↔	Umwld e Lquorshts (Hrnwssrbleitng) i e Mhrfchbleitng	92.23.08↔	Hochvoltstrahlentherapie: andere Isotope
02.99.29↔	Sonstige Revision und Entfernung von Liquorableitungen	92.23.09↔	Telekobaltgerät, Sonstige
02.99.30↔	Implantation oder Wechsel einer intrakraniellen Messsonde	92.24.00↔	Teleradioth mit Photonen, Linearbeschleuniger, n.n.bez.
02.99.31↔	Revision (ohne Wechsel) einer intrakraniellen Messsonde	92.24.01↔	Teleradth m Phot, Linbesch, Großfeldbestrahlung
02.99.40↔	Implantation oder Wechsel einer Neuroprothese	92.24.02↔	Teleradth m Phot, Linbesch, Halbkörperbestrahlung
02.99.41↔	Revision (ohne Wechsel) einer Neuroprothese	92.24.03↔	Teleradth m Phot, Linbesch, Ganzkörperbestrahlung
02.99.50↔	Implant u Entf e KathBallonSyst z intrazer Brachyth	92.24.04↔	Teleradiotherapie m Phot, Linbesch, Intraop Strahlth
02.99.70↔	Rv (o Erstz) d Elktrod e intrkr Neurstm, n.n.bz.	92.24.09↔	Teleradiotherapie mit Photonen, Linearbeschleuniger, sonst
02.99.71↔	Rv(o Ers)d Elktrod intrkr Neurstm,streotktsch,perm Enzllsyst z Dst	92.24.11↔	Tlrdth m Pht, Lnbsch, bs z 2 Bstrf: M bldgst Enst
02.99.72↔	Rv(o Ers)d Elktrod intrkr Neurstm,streotktsch,perm Mhrllsyst z Dst	92.24.12↔	Tlrdth m Pht, Lnbsch, mhr als 2 Bstrf: M bldgst Enst
02.99.79↔	Rev (oh Ersetz) d Elektrod e intrakr Neurostim, So	92.24.13↔	Tlrdth m Pht, Lnbsch, 3Dgpl Bstr: M bldgst Enst
02.99.90↔	Sonstige stereotaktische Op an Schädel, Hirn und Hirnh	92.24.14↔	Tlrdth m Pht, Lnbsch, intmd Rdiioth: M bldgst Enst
02.99.99↔	Sonst Operation an Schädel, Gehirn u Hirnhäuten, sonst	92.24.21↔	Tlrdth m Pht, Lnbsch, bs z 2 Bstrf: Oh bldgst Enst
04.01.00↔	Exzision eines Akustikusneurinoms, n.n.bez.	92.24.22↔	Tlrdth m Pht, Lnbsch, mhr als 2 Bstrf: Oh bldgst Enst
04.01.10↔	Exzision eines Akustikusneurinoms durch Kraniotomie	92.24.23↔	Tlrdth m Pht, Lnbsch, 3Dgpl Bstr: Oh bldgst Enst
04.01.11↔	Exzision eines Akustikusneurinoms, Translabrynthärer Zugang	92.24.24↔	Tlrdth m Pht, Lnbsch, intmd Rdiioth, m bldgst Enst
04.01.99↔	Exzision eines Akustikusneurinoms, sonstige	92.24.30↔	Tlrdth m Pht: hchkmplx Rdiioth m spzialsiertr Assrtng
07.13.00↔	Biopsie an der Hypophyse, transfrontaler Zugang, n.n.bez.	92.25.00↔	Teleradioth mit Elektronen, Linearbeschleuniger, n.n.bez.
07.13.10↔	Gschl [Prkt] [Nd] Biops an d Hypph d trnsfrntln Zg	92.25.01↔	Teleradth m Elekt, Linbesch, Großfeldbestrahlung
07.13.11↔	Offene Biopsie an der Hypophyse durch transfrontalen Zugang	92.25.02↔	Teleradth m Elekt, Linbesch, Halbkörperbestrahlung
07.13.12↔	Stereot Biops an d Hypoph d transfrontalen Zugang	92.25.03↔	Teleradth m Elekt, Linbesch, Ganzkörperbestrahlung
07.13.99↔	Biopsie an der Hypophyse, transfrontaler Zugang, sonst	92.25.04↔	Teleradiotherapie m Elekt, Linbesch, Intraop Strahlth
07.14.00↔	Biopsie an der Hypophyse, transsphenoidaler Zugang, n.n.bez.	92.25.09↔	Teleradiotherapie mit Elektronen, Linearbeschleuniger, sonst
07.14.10↔	Gschl [Prkt] [Nd] Biops an d Hypph d trnssphn Zg	92.25.11↔	Teleradiotherapie m Elekt, Linbesch, m bildgest Einst
07.14.11↔	Offene Biopsie an der Hypophyse durch transsphenoid Zugang	92.25.12↔	Tlrdth m Elkt, Lnbsch, bs z 2 Bstrf, m bldgst Enst
07.14.12↔	Stereot Biops an d Hypoph d trnssphenoidalen Zugang	92.25.13↔	Tlrdth m Elkt, Lnbsch, mhr als 2 Bstrf, m bldgst Enst
07.14.99↔	Biopsie an der Hypophyse, transsphenoidaler Zugang, sonst	92.25.14↔	Tlrdth m Elkt, Lnbsch, 3Dgpl Bstr, m bldgst Enst
07.15↔	Biopsie an der Hypophyse, nicht näher bezeichneter Zugang	92.25.15↔	Tlrdth m Elkt, Lnbsch, intmd Rdiioth, m bldgst Enst
07.17.00↔	Biopsie am Corpus pineale, n.n.bez.	92.25.21↔	Tlrdth m Elkt, Lnbsch, bs z 2 Bstrf, oh bldgst Enst
07.17.10↔	Geschlossene [perkutane] [Nadel-] Biopsie am Corpus pineale	92.25.22↔	Tlrdth m Elkt, Lnbsch, mhr als 2 Bstrf, oh bldgst Enst
07.17.11↔	Offene Biopsie am Corpus pineale	92.25.23↔	Tlrdth m Elkt, Lnbsch, 3Dgpl Bstr, oh bldgst Enst
07.17.12↔	Stereotaktische Biopsie am Corpus pineale	92.25.24↔	Tlrdth m Elkt, Lnbsch, intmd Rdiioth, oh bldgst Enst
07.17.99↔	Biopsie am Corpus pineale, sonstige	92.26.00↔	Teleradiotherapie mit anderen Partikelstrahlen, n.n.bez.
07.51↔	Exploration im Gebiet des Corpus pineale	92.26.10↔	Protonentherapie, bis zu 2 Bestrf, oh bildgest Einst
07.52↔	Inzision am Corpus pineale	92.26.11↔	Protonentherapie, bis zu 2 Bestrf, mit bildgest Einst
07.53↔	Partielle Exzision des Corpus pineale	92.26.20↔	Prtnnthrpie, mhr als 2 Bstrf, oh bldgst Enst
07.54↔	Totale Exzision des Corpus pineale	92.26.21↔	Prtnnthrpie, mhr als 2 Bstrf, m bldgst Enst
07.59↔	Sonstige Operationen am Corpus pineale	92.26.99↔	Teleradiotherapie mit anderen Partikelstrahlen, sonst
07.61↔	Partielle Exzision der Hypophyse, transfrontaler Zugang	92.27.00↔	Imp/Eins radak Elm (Brchyth m umschl Rdion), Körprb, S o nnbz
07.62↔	Partielle Exz an der Hypophyse, transsphenoidaler Zugang	92.27.10↔	Imp/Eins radak Elm (Brchyth m umschl Rdion), w Geschl, nnbz
07.63↔	Partielle Exz an d Hypophyse, nicht näher bez Zugang	92.27.11↔	Imp o Eins rdioakt Elm (Brchyth m umschl Rdion), intraut
07.64↔	Totale Exzision der Hypophyse, transfrontaler Zugang	92.27.12↔	Imp o Eins rdioakt Elm (Brchyth m umschl Rdion), intrvg
07.65↔	Totale Exzision der Hypophyse, transsphenoidaler Zugang	92.27.13↔	Imp/Eins radak Elm (Brchyth m umschl Rdion), intu u intv kmb
07.68↔	Totale Exzision der Hypophyse, and näher bez Zugang	92.27.21↔	Imp o Eins rdioakt Elm (Brchyth m umschl Rdion), Körprb
07.69↔	Totale Exzision der Hypophyse, nicht näher bez Zugang	92.27.22↔	Imp/Eins radak Elm (Brchyth m umschl Rdion), intrkvtr
07.71↔	Exploration der Fossa hypophysialis	92.27.23↔	Imp/Eins radak Elm (Brchyth m umschl Rdion), intrlmlnl
07.72↔	Inzision an der Hypophyse	92.27.30↔	Imp o Eins rdioakt Elm (Brchyth m umschl Rdion), Gf nnbz
07.79↔	Sonstige Operation an der Hypophyse	92.27.31↔	Imp/Eins radak Elm (Brchyth m umschl Rdion), Kmrgrfäss
38.31↔	Resektion von intrakraniellen Gefässen mit Anastomose	92.27.39↔	Imp o Eins rdioakt Elm (Brchyth m umschl Rdion), so Gf
38.41↔	Resektion von intrakraniellen Blutgefässen mit Ersatz	92.27.40↔	Impl o Eins rdakti Elem(Brachyth m Radionklid), intraop
38.61↔	Sonstige Exzision von intrakraniellen Gefässen	92.27.70↔	Radioaktive Moulagen, n.n.bez.

92.27.71↔	Rdioakt Moulgn: Knstr u Appl v obrfl rdioaktvn Moulgn	92.29.63↔	Knstr u Anp v Fx u Bhdhlf b Strhlth, Fxvrr, kmpl
92.27.72↔	Rdioakt Moulgn: Knstr u Appl v N auf d Körperb vrw Appl	92.29.64↔	Konstr u Anp von Fix u Bhdhlf b Strahlth, Bhdhlf
92.27.73↔	Radioakt Moulagen: Konstr u Appl v Augenapplikatoren	92.29.65↔	Knstr/Anp v Fx u Bhdhlf b Strhlth, indiv Blöck o MLC
92.27.79↔	Radioaktive Moulagen, sonstige	92.29.69↔	Konstr und Anp von Fix und Bhdhlf b Strahlth, so
92.28.00↔	Injektion oder Instillation von Radioisotopen, n.n.bez.	92.29.70↔	Bestrsim für externe Bestr und Brachyth, n.n.bez.
92.28.01↔	Instillation von offenen Radionukliden in Gelenke	92.29.71↔	Bstrsm f ext Bstr u Brchyth: CTgst Sm f d ext Bstr
92.28.02↔	Rdiojdh bs 1,2 GBq I131: Oh Gb v rkmb Thyreotr (rhTSH)	92.29.72↔	Bstrsm f ext Bstr u Brchyth, CTgst Sm f d Brchyth
92.28.03↔	Rdiojdh bs 1,2 GBq I131: M Gb v rkmb Thyreotr (rhTSH)	92.29.73↔	Bstrsm f ext Bstr u Brchyth, Fldfstl m Sm, oh 3DPln
92.28.04↔	Rdiojdh üb 1,2 bs u 5 GBq I131: Oh Gb rkmb Thyreotr (rhTSH)	92.29.74↔	Bstrsm f ext Bstr u Brchyth, Fldfstl m Sm, m 3DPln
92.28.05↔	Rdiojdh üb 1,2 bs u 5 GBq I131: M Gb rkmb Thyreotr (rhTSH)	92.29.79↔	Bestrsim für externe Bestr und Brachyth, Sonstige
92.28.06↔	Gabe von Jod-131-MIBG (Metajodbenzylguanidin) parenteral	92.29.80↔	Bestrpl für perkutane Bestr und Brachyth, n.n.bez.
92.28.07↔	Rdiojdh m 5 u mhr GBq I131: M Gb rkmb Thyreotr (rhTSH)	92.29.81↔	Bstrpl f Prkt Bstr u Brchyth, Bstrpl f d intmd Rdioth
92.28.11↔	Therapie mit offenen Radionukliden bei Knochenmetastasen	92.29.82↔	Bstrpl f Prkt Bstr u Brchyth, Bstrpl m Fsion v CT u MRTBldm
92.28.12↔	Intrvnös plliativ Schmrzth m off Rdion b Knchnmtsts	92.29.83↔	Bstrpl f Prkt Bstr u Brchyth, Bstrpl f d Brchyth, Mitt
92.28.13↔	Radiorezeptortherapie m DOTA-konjug Somatostatin-Analoga	92.29.84↔	Bstrpl f Prkt Bstr u Brchyth, Bstrpl f d Brchyth, kmpl
92.28.20↔	Radioimmuntherapie mit 90Y-Ibritumomab-Tiuxetan, parenteral	92.29.85↔	Bstrpl f Prkt Bstr u Brchyth, Bstrpl oh indiv Dsspl
92.28.21↔	Gabe von Jod-131-MIBG (Metajodbenzylguanidin) parenteral	92.29.86↔	Bstrpl f Prkt Bstr u Brchyth, Bstrpl f Prkt Bstr, m ind Dsspl
92.28.31↔	Sel Intravask Radiochemoembolisation m I131Lipiodol	92.29.87↔	Bstrpl f Prkt Bstr u Brchyth, Bstrpl m Fsion v CT u PETBldm
92.28.32↔	SIRT d Emb v Yttrium90mrkiertn Mkrsphärm	92.29.88↔	Bstrpl f Prkt Bstr u Brchyth, Bstrpl m Fsion v CT, MRT u PETBldm
92.28.33↔	Endovaskuläre Brachytherapie mit Rhenium-188	92.29.89↔	Bestrpl für perkutane Bestr und Brachyth, sonstige
92.29.00↔	Brachytherapie mit umschlossenen Radionukliden, n.n. bez.	92.30.00↔	Stereotaktische Bestrahlung, einzeitig, n.n.bez.
92.29.09↔	Brachytherapie mit umschlossenen Radionukliden, sonst	92.30.01↔	Stereotaktische Bestrahlung, einzeitig: Zerebral, n.n.bez.
92.29.11↔	Intrst Brchyth m Implnt v entfb Str i e Ebn, nied Dssl	92.30.02↔	Stereotaktische Bestrahlung, einzeitig: Extrazerebral, n.n.bez.
92.29.12↔	Intrst Brchyth m Impl entfb Str i e Eb, gp Dssl (Plsd ds rt)	92.30.20↔	Stereot Bestr, einzeit: Zerebral, intmod Radioth
92.29.13↔	Intrst Brchyth m Implnt v entfb Str i e Ebn, hh Dssl	92.30.21↔	Streot Bstr, einzeit: Zrb, intmd Bgnbstr (IMAT)
92.29.19↔	Interst Brachyth m Implant von entfb Str i e Ebene, so	92.30.22↔	Stereot Bestr, einzeit: Zerebral, bildgest Einst
92.29.21↔	Intrst Brchyth m Vmpl v entfb Str i mhr Ebnn, nied Dssl	92.30.30↔	Stereot Bestr, einzeit: Extrazer, intmod Radioth
92.29.22↔	Intrst Brchyth m Vmpl entfb Str i mhr Eb, gp Dssl (Plsd ds rt)	92.30.31↔	Streot Bstr, einzeit: Extrzr, intmd Bgnbstr (IMAT)
92.29.23↔	Intrst Brchyth m Vmpl v entfb Str i mhr Ebnn, hh Dssl	92.30.32↔	Stereot Bestr, einzeit: Extrazer, bildgest Einst
92.29.24↔	Brchyth m Impl v entf Strhl i mehr Ebn, hohe Lstg,intop	92.30.99↔	Stereotaktische Bestrahlung, einzeitig, sonstige
92.29.29↔	Intrst Brchyth m Vmpl v entfb Str i mhr Ebnn, so	92.31.00↔	Radiochirurgie mit Photonen n.n. bez., zerebral
92.29.31↔	Intrst Brchyth m Implnt v prmn Str, bs z 10 Quelln	92.31.10↔	Radiochirurgie mit Photonen n.n. bez., extrazerebral
92.29.32↔	Intrst Brchyth m Implnt v prmn Str, v 10 bs 15 Quelln	92.32.00↔	Mehrquellige Photon-Radiochirurgie, n.n.bez.
92.29.33↔	Intrst Brchyth m Implnt v prmn Str, v 16 bs 20 Quelln	92.32.01↔	Mehrquellige Photon-Radiochirurgie: Gamma-knife
92.29.34↔	Intrst Brchyth m Implnt v prmn Str, v 21 bs 25 Quelln	92.33.00↔	Teilchen-Radiochirurgie, n.n.bez.
92.29.35↔	Intrst Brchyth m Implnt v prmn Str, v 26 bs bs 30 Quelln	92.33.01↔	And Hochvstrth: Stereot Bestr, einzeit, zerebral
92.29.36↔	Intrst Brchyth m Implnt v prmn Str, v 31 bs bs 35 Quelln	92.33.11↔	And Hochvstrth: Stereot Bestr, einzeit, Extrazer
92.29.37↔	Intrst Brchyth m Implnt v prmn Str, v 36 bs bs 40 Quelln	92.39.00↔	Sonstige stereotaktische Radiochirurgie, n.n.bez.
92.29.38↔	Intrst Brchyth m Implnt v prmn Str, v 41 bs bs 45 Quelln	92.39.01↔	And Hochvstrth, Stereot Bestr, frakt,zereb, n.n.bez.
92.29.39↔	Intrst Brchyth m Implnt v prmn Str, v 46 bs bs 50 Quelln	92.39.11↔	And Hchvstrth, Streot Bstr, frkt, Extrzr, n.n.bz.
92.29.3a↔	Intrst Brchyth m Implnt v prmn Str, v 51 bs bs 55 Quelln	92.39.20↔	And Hchvstrth, Streot Bstr, frkt: zrb, intmd Rdioth
92.29.3b↔	Intrst Brchyth m Implnt v prmn Str, v 56 bs bs 60 Quelln	92.39.21↔	And Hchvstrth, Streot Bstr, frkt: zrb, intmd Bgnbstr (IMAT)
92.29.3c↔	Intrst Brchyth m Implnt v prmn Str, v 61 bs bs 65 Quelln	92.39.22↔	And Hchvstrth, Streot Bstr, frkt: zrb, bldgst Enst
92.29.3d↔	Intrst Brchyth m Implnt v prmn Str, v 66 bs bs 70 Quelln	92.39.29↔	And Hochvstrth, Stereot Bestr, frakt, zerebral, so
92.29.3e↔	Intrst Brchyth m Implnt v prmn Str, mhr als 70 Quelln	92.39.30↔	And Hchvstrth, Streot Bstr, frkt: Extrzr, intmd Rdioth
92.29.40↔	Brachytherapie mit Oberflächenapplikatoren, n.n.bez.	92.39.31↔	And Hchvstrth, Streot Bstr, frkt: Extrzr, intmd Bgnbstr (IMAT)
92.29.49↔	Brachytherapie mit Oberflächenapplikatoren, sonstige	92.39.32↔	And Hchvstrth, Streot Bstr, frkt: Extrzr, bldgst Enst
92.29.51↔	Entf von umschl Radion o inaktiven Appl unt Anästhesie	92.39.39↔	And Hochvstrth, Stereot Bestr, frakt, Extrazer, so
92.29.60↔	Knstr u Anp v Fx u Bhdhlf b Strhlth, Fxvrr, einf	92.41↔	Intraoperative Strahlentherapie mit Elektronen
92.29.61↔	Knstr u Anp v Fx u Bhdhlf b Strhlth, Fxvrr, einf		
92.29.62↔	Knstr/Anp v Fx u Bhdhlf b Strhlth, Fxvrr, mitl Schwierigkgrd		

Prozedur B02-3

77.99.00↔	Tt Knchrskt an and näh bz Kn, auss Gschk, n.n.bz.	81.63.23↔	Spondylodese von 7 - 8 Wirbeln, dorsal, dynamisch
77.99.10↔	Totale Knochenresektionen an Phalangen der Hand	81.63.99↔	Spondylodese o Reop e Spondylodese von 48 Wirbeln, so
77.99.20↔	Totale Resektion eines Wirbelkörpers	81.64.00↔	Spondylods o Reop e Spondylods v 9 o mhr Wrbl, n.n.bz.
77.99.40↔	Totale Knochenresektionen an Phalangen des Fußes	81.64.10↔	Spondylodese von 9 oder mehr Wirbeln, dorsal
77.99.99↔	Totale Knochenresekt an and näh bez Kn, auss Geschk, so	81.64.11↔	Spondylods v 9 o mhr Wrbl, drs u vnt kmb, intrkrprl
81.63.00↔	Spondylodes o Reop e Spondylodes v 48 Wirb, n.n.bez.	81.64.99↔	Spondylodes o Reop e Spondylodes v 9 o mehr Wirb, so
81.63.10↔	Spondylodese von 4 - 6 Wirbeln, dorsal	81.66.00↔	Kyphoplastik, n.n.bez.
81.63.11↔	Spondylodes v 4 6 Wirb, dors u vent komb, interkorp	81.66.10↔	Kyphoplastik, 1 Wirbelkörper
81.63.12↔	Spondylodese von 4 - 6 Wirbeln, ventral, interkorporell	81.66.11↔	Kyphoplastik, 2 Wirbelkörper
81.63.13↔	Spondylodese von 4 - 6 Wirbeln, dorsal, dynamisch	81.66.12↔	Kyphoplastik, 3 Wirbelkörper
81.63.20↔	Spondylodese von 7 - 8 Wirbeln, dorsal	81.66.13↔	Kyphoplastik, 4 und mehr Wirbelkörper
81.63.21↔	Spondylodes v 7 8 Wirb, dors u vent komb, interkorp	81.66.99↔	Kyphoplastik, sonstige
81.63.22↔	Spondylodese von 7 - 8 Wirbeln, ventral, interkorporell		

Prozedur B02-4

00.65.00↔	Prkt Enstz v snst(n) intrkr vsk Stnt(s), n.n.bez.	92.27.12↔	Imp o Eins rdioakt Elm (Brchyth m umschl Rdion), intrvg
00.65.11↔	Prkt trnsmlls Enstz v intrkr vsk Mkrstnts	92.27.13↔	Imp/Eins radak Elm (Brchyth m umschl Rdion), intu u intv kmb
00.65.99↔	Perkut Einsetz v sonst(n) intrkr vask Stent(s), So	92.27.21↔	Imp o Eins rdioakt Elm (Brchyth m umschl Rdion), Körperb
39.77.00↔	Prkt trnsm u endvsk Intrvntion an intrkr(n)Gf(n),nmbz	92.27.22↔	Imp/Eins radak Elm (Brchyth m umschl Rdion), intrkvtr
39.77.10↔	Perkutane Ballonangioplastie an intrkr(n) Gef(en)	92.27.23↔	Imp/Eins radak Elm (Brchyth m umschl Rdion), intrlml
39.77.20↔	Perkutane Bladeangioplastie an intrkr(n) Gef(en)	92.27.30↔	Imp o Eins rdioakt Elm (Brchyth m umschl Rdion), Gf nmbz
39.77.30↔	Perkutane Laserangioplastie an intrkr(n) Gef(en)	92.27.31↔	Imp/Eins radak Elm (Brchyth m umschl Rdion), Kmrgrfäss
39.77.40↔	Perkutane Atherektomie an intrakraniell(n) Gefäss(en)	92.27.39↔	Imp o Eins rdioakt Elm (Brchyth m umschl Rdion), so Gf
39.77.60↔	Perkut Thrombektomie an intrkr(n) Gef(en), n.n.bez.	92.27.40↔	Impl o Eins rdakti Elem(Brarchyth m Radionklid), intraop
39.77.61↔	Perkutane Rotationsthrmbektomie an intrkr(n) Gef(en)	92.27.70↔	Radioaktive Moulagen, n.n.bez.
39.77.62↔	Perkut stentgestützte Thrombekt an intrkr(n) Gef(en)	92.27.71↔	Rdioakt Moulgn: Knstr u Appl v obrfl rdioaktvn Moulgn
39.77.69↔	Perkutane Thrombektomie an intrkr(n) Gef(en),sonstige	92.27.72↔	Rdioakt Moulgn: Knstr u Appl v N auf d Körperb vrw Appl
39.77.99↔	Prkt trnsm endvsk Intrvntion an intrkr(n) Gf(n), s	92.27.73↔	Radioakt Moulagen: Konstr u Appl v Augenapplikatoren
92.20↔	Infusion von flüssigem Radioisotop	92.27.79↔	Radioaktive Moulagen, sonstige
92.21.00↔	Oberflächenstrahlentherapie: n.n.bez.	92.28.00↔	Injektion oder Instillation von Radioisotopen, n.n.bez.
92.21.01↔	Oberflächenstrahlentherapie: Bis zu 2 Bestrahlungsfeldern	92.28.01↔	Instillation von offenen Radionukliden in Gelenke
92.21.02↔	Oberflächenstrahlentherapie: Mehr als 2 Bestrahlungsfelder	92.28.02↔	Rdiojth bs 1,2 GBq I131: Oh Gb v rkmb Thyreotr (rhTSH)
92.22.00↔	Orthovstrth: n.n.bez. Orthovstrth: n.n.bez.	92.28.03↔	Rdiojth bs 1,2 GBq I131: M Gb v rkmb Thyreotr (rhTSH)
92.22.01↔	Orthovoltstrahlentherapie: Bis zu 2 Bestrahlungsfeldern	92.28.04↔	Rdiojth üb 1,2 bs u 5 GBq I131: Oh Gb rkmb Thyreotr (rhTSH)
92.22.02↔	Orthovoltstrahlentherapie: Mehr als 2 Bestrahlungsfelder	92.28.05↔	Rdiojth üb 1,2 bs u 5 GBq I131: M Gb rkmb Thyreotr (rhTSH)
92.22.11↔	Intraoperative Röntgenstrahlentherapie, bis 300 kV	92.28.06↔	Rdiojth m 5 u mhr GBq I131: Oh Gb rkmb Thyreotr (rhTSH)
92.22.12↔	Intraoperative Röntgenstrahlentherapie, 300 kV - < 1 MV	92.28.07↔	Rdiojth m 5 u mhr GBq I131: M Gb rkmb Thyreotr (rhTSH)
92.22.19↔	Intraoperative Röntgenstrahlentherapie, sonstige	92.28.11↔	Therapie mit offenen Radionukliden bei Knochenmetastasen
92.23.00↔	Hochvoltstrahlentherapie, n.n.bez.	92.28.12↔	Intrvnös plliatv Schmrzth m off Rdion b Knchnmtstsn
92.23.01↔	Telekobaltgerät bis zu 2 Bestrahlungsfelder	92.28.13↔	Radiorezeptortherapie m DOTA-konjug Somatostatin-Analoga
92.23.02↔	Telekobaltgerät 3 bis 4 Bestrahlungsfelder	92.28.20↔	Radioimmuntherapie mit 90Y-Ibritumomab-Tiuxetan, parenteral
92.23.03↔	Telekobaltgerät mehr als 4 Bestrf oder 3Dgepl Bestr	92.28.21↔	Gabe von Jod-131-MIBG (Metajodbenzylguanidin) parenteral
92.23.08↔	Hochvoltstrahlentherapie: andere Isotope	92.28.31↔	Sel Intravask Radiochemoembolisation m I131Lipiodol
92.23.09↔	Telekobaltgerät, Sonstige	92.28.32↔	SIRT d Emb v Yttrium90mrkiertn Mkrspähm
92.24.00↔	Teleradioth mit Photonen, Linearbeschleuniger, n.n.bez.	92.28.33↔	Endovaskuläre Brachytherapie mit Rhenium-188
92.24.01↔	Teleradth m Phot, Linbesch, Großfeldbestrahlung	92.29.00↔	Brachytherapie mit umschlossenen Radionukliden, n.n. bez.
92.24.02↔	Teleradth m Phot, Linbesch, Halbkörperbestrahlung	92.29.09↔	Brachytherapie mit umschlossenen Radionukliden, sonst
92.24.03↔	Teleradth m Phot, Linbesch, Ganzkörperbestrahlung	92.29.11↔	Intrst Brchyth m Implnt v entfb Str i e Ebn, nied Dssl
92.24.04↔	Teleradiotherapie m Phot, Linbesch, Intraop Strahlth	92.29.12↔	Intrst Brchyth m Impl entfb Str i e Eb, gp Dssl (Plsd ds rt)
92.24.09↔	Teleradiotherapie mit Photonen, Linearbeschleuniger, sonst	92.29.13↔	Intrst Brchyth m Implnt v entfb Str i e Ebn, hh Dssl
92.24.11↔	Tlrdth m Pht, Lnbsch, bs z 2 Bstrf: M bldgst Enst	92.29.19↔	Interst Brachyth m Implant von entfb Str i e Ebene, so
92.24.12↔	Tlrdth m Pht, Lnbsch, mhr als 2 Bstrf: M bldgst Enst	92.29.21↔	Intrst Brchyth m Vmpl v entfb Str i mhr Ebn, nied Dssl
92.24.13↔	Tlrdth m Pht, Lnbsch, 3Dgpl Bstr: M bldgst Enst	92.29.22↔	Intrst Brchyth m Vmpl entfb Str i mhr Eb, gp Dssl (Plsd ds rt)
92.24.14↔	Tlrdth m Pht, Lnbsch, intmd Rdioth: M bldgst Enst	92.29.23↔	Intrst Brchyth m Vmpl v entfb Str i mhr Ebn, hh Dssl
92.24.21↔	Tlrdth m Pht, Lnbsch, bs z 2 Bstrf: Oh bldgst Enst	92.29.24↔	Brchyth m Impl v entf Strhl i mehr Ebn, hohe Lstg,intop
92.24.22↔	Tlrdth m Pht, Lnbsch, mhr als 2 Bstrf: Oh bldgst Enst	92.29.29↔	Intrst Brchyth m Vmpl v entfb Str i mhr Ebn, so
92.24.23↔	Tlrdth m Pht, Lnbsch, 3Dgpl Bstr: Oh bldgst Enst	92.29.31↔	Intrst Brchyth m Implnt v prm Str, bs z 10 Quelln
92.24.24↔	Tlrdth m Pht, Lnbsch, intmd Rdioth: Oh bldgst Enst	92.29.32↔	Intrst Brchyth m Implnt v prm Str, v 10 bs 15 Quelln
92.24.30↔	Tlrdth m Pht: hchkmplx Rdioth m spzialisier Assttng	92.29.33↔	Intrst Brchyth m Implnt v prm Str, v 16 bs 20 Quelln
92.25.00↔	Teleradiotherapie mit Elektronen, Linearbeschleuniger, n.n.bez.	92.29.34↔	Intrst Brchyth m Implnt v prm Str, v 21 bs 25 Quelln
92.25.01↔	Teleradth m Elekt, Linbesch, Großfeldbestrahlung	92.29.35↔	Intrst Brchyth m Implnt v prm Str, v 26 bs bs 30 Quelln
92.25.02↔	Teleradth m Elekt, Linbesch, Halbkörperbestrahlung	92.29.36↔	Intrst Brchyth m Implnt v prm Str, v 31 bs bs 35 Quelln
92.25.03↔	Teleradth m Elekt, Linbesch, Ganzkörperbestrahlung	92.29.37↔	Intrst Brchyth m Implnt v prm Str, v 36 bs bs 40 Quelln
92.25.04↔	Teleradiotherapie m Elekt, Linbesch, Intraop Strahlth	92.29.38↔	Intrst Brchyth m Implnt v prm Str, v 41 bs bs 45 Quelln
92.25.09↔	Teleradiotherapie mit Elektronen, Linearbeschleuniger, sonst	92.29.39↔	Intrst Brchyth m Implnt v prm Str, v 46 bs bs 50 Quelln
92.25.11↔	Teleradiotherapie m Elekt, Linbesch, m bildgest Einst	92.29.3a↔	Intrst Brchyth m Implnt v prm Str, v 51 bs bs 55 Quelln
92.25.12↔	Tlrdth m Elkt, Lnbsch, bs z 2 Bstrf, m bldgst Enst	92.29.3b↔	Intrst Brchyth m Implnt v prm Str, v 56 bs bs 60 Quelln
92.25.13↔	Tlrdth m Elkt, Lnbsch, mhr als 2 Bstrf, m bldgst Enst	92.29.3c↔	Intrst Brchyth m Implnt v prm Str, v 61 bs bs 65 Quelln
92.25.14↔	Tlrdth m Elkt, Lnbsch, 3Dgpl Bstr, m bldgst Enst	92.29.3d↔	Intrst Brchyth m Implnt v prm Str, v 66 bs bs 70 Quelln
92.25.15↔	Tlrdth m Elkt, Lnbsch, intmd Rdioth, m bldgst Enst	92.29.3e↔	Intrst Brchyth m Implnt v prm Str, mhr als 70 Quelln
92.25.21↔	Tlrdth m Elkt, Lnbsch, bs z 2 Bstrf, oh bldgst Enst	92.29.40↔	Brachytherapie mit Oberflächenapplikatoren, n.n.bez.
92.25.22↔	Tlrdth m Elkt, Lnbsch, mhr als 2 Bstrf, oh bldgst Enst	92.29.49↔	Brachytherapie mit Oberflächenapplikatoren, sonstige
92.25.23↔	Tlrdth m Elkt, Lnbsch, 3Dgpl Bstr, oh bldgst Enst	92.29.51↔	Entf von umschl Radion o inaktiven Appl unt Anästhesie
92.25.24↔	Tlrdth m Elkt, Lnbsch, intmd Rdioth, oh bldgst Enst	92.29.60↔	Knstr u Anp v Fx u Bhdhlf b Strhlth, Fxvrr, n.n.bez.
92.26.00↔	Teleradiotherapie mit anderen Partikelstrahlen, n.n.bez.	92.29.61↔	Knstr u Anp v Fx u Bhdhlf b Strhlth, Fxvrr, einf
92.26.10↔	Protonentherapie, bis zu 2 Bestrf, oh bildgest Einst	92.29.62↔	Knstr/Anp v Fx u Bhdhlf b Strhlth, Fxvrr, mitl Schwierigkgrd
92.26.11↔	Protonentherapie, bis zu 2 Bestrf, mit bildgest Einst	92.29.63↔	Knstr u Anp v Fx u Bhdhlf b Strhlth, Fxvrr, kmpl
92.26.20↔	Prtnthrpie, mhr als 2 Bstrf, oh bldgst Enst	92.29.64↔	Konstr u Anp von Fix u Bhdhlf b Strahlth, Bhdhlf
92.26.21↔	Prtnthrpie, mhr als 2 Bstrf, m bldgst Enst	92.29.65↔	Konstr/Anp v Fx u Bhdhlf b Strhlth, indiv Blöck o MLC
92.26.99↔	Teleradiotherapie mit anderen Partikelstrahlen, sonst	92.29.69↔	Konstr und Anp von Fix und Bhdhlf b Strahlth, so
92.27.00↔	Imp/Eins radak Elm (Brchyth m umschl Rdion), Körperb, S o nmbz	92.29.70↔	Bestrsim für externe Bestr und Brachyth, n.n.bez.
92.27.10↔	Imp/Eins radak Elm (Brchyth m umschl Rdion), w Geschl, nmbz	92.29.71↔	Bstrsm f ext Bstr u Brchyth: CTgst Sm f d ext Bstr
92.27.11↔	Imp o Eins rdioakt Elm (Brchyth m umschl Rdion), intraut	92.29.72↔	Bstrsm f ext Bstr u Brchyth, CTgst Sm f d Brchyth

92.29.73↔	Bstrsm f ext Bstr u Brchyth, Fldfstl m Sm, oh 3DPln	92.30.32↔	Stereot Bestr, einzeit: Extrazer, bildgest Einst
92.29.74↔	Bstrsm f ext Bstr u Brchyth, Fldfstl m Sm, m 3DPln	92.30.99↔	Stereotaktische Bestrahlung, einzeitig, sonstige
92.29.79↔	Bestrsm für externe Bestr und Brachyth, Sonstige	92.31.00↔	Radiochirurgie mit Photonen n.n. bez., zerebral
92.29.80↔	Bestrpl für perkutane Bestr und Brachyth, n.n.bez.	92.31.10↔	Radiochirurgie mit Photonen n.n. bez., extrazerebral
92.29.81↔	Bstrpl f Prkt Bstr u Brchyth, Bstrpl f d intmd Rdiioth	92.32.00↔	Mehrquellige Photon-Radiochirurgie, n.n.bez.
92.29.82↔	Bstrpl f Prkt Bstr u Brchyth, Bstrpl m Fsion v CT u MRTBldm	92.32.01↔	Mehrquellige Photon-Radiochirurgie: Gamma-knife
92.29.83↔	Bstrpl f Prkt Bstr u Brchyth, Bstrpl f d Brchyth, Mtt	92.33.00↔	Teilchen-Radiochirurgie, n.n.bez.
92.29.84↔	Bstrpl f Prkt Bstr u Brchyth, Bstrpl f d Brchyth, kmpl	92.33.01↔	And Hochvstrth: Stereot Bestr, einzeit, zerebral
92.29.85↔	Bstrpl f Prkt Bstr u Brchyth, Bstrpl oh indiv Dsspl	92.33.11↔	And Hochvstrth: Stereot Bestr, einzeit, Extrazer
92.29.86↔	Bstrpl f Prkt Bstr u Brchyth, Bstrpl f Prkt Bstr, m ind Dsspl	92.39.01↔	And Hochvstrth, Stereot Bestr, frakt,zereb, n.n.bez.
92.29.87↔	Bstrpl f Prkt Bstr u Brchyth, Bstrpl m Fsion v CT u PETBldm	92.39.11↔	And Hchvstrth, Streot Bstr, frkt, Extrzr, n.n.bz.
92.29.88↔	Bstrpl f Prkt Bstr u Brchyth, Bstrpl m Fsion v CT, MRT u PETBldm	92.39.20↔	And Hchvstrth, Streot Bstr, frkt: zrb, intmd Rdiioth
92.29.89↔	Bestrpl für perkutane Bestr und Brachyth, sonstige	92.39.21↔	And Hchvstrth, Streot Bstr, frkt: zrb, intmd Bgnbstr (IMAT)
92.30.00↔	Stereotaktische Bestrahlung, einzeitig, n.n.bez.	92.39.22↔	And Hchvstrth, Streot Bstr, frkt: zrb, bldgst Enst
92.30.01↔	Stereotaktische Bestrahlung, einzeitig: Zerebral, n.n.bez.	92.39.29↔	And Hochvstrth, Stereot Bestr, frakt, zerebral, so
92.30.02↔	Stereotaktische Bestrahlung, einzeitig: Extrazerebral, n.n.bez.	92.39.30↔	And Hchvstrth, Streot Bstr, frkt: Extrzr, intmd Rdiioth
92.30.20↔	Stereot Bestr, einzeit: Zerebral, intmod Radioth	92.39.31↔	And Hchvstrth, Streot Bstr, frkt: Extrzr, intmd Bgnbstr (IMAT)
92.30.21↔	Streot Bstr, einzeit: Zrb, intmd Bgnbstr (IMAT)	92.39.32↔	And Hchvstrth, Streot Bstr, frkt: Extrzr, bldgst Enst
92.30.22↔	Stereot Bestr, einzeit: Zerebral, bildgest Einst	92.39.39↔	And Hochvstrth, Stereot Bestr, frakt, Extrazer, so
92.30.30↔	Stereot Bestr, einzeit: Extrazer, intmod Radioth	92.41↔	Intraoperative Strahlentherapie mit Elektronen
92.30.31↔	Streot Bstr, einzeit: Extrzr, intmd Bgnbstr (IMAT)	XX.CH†↔	Kein spezifischer Kode im CHOP

Prozedur B02-5

92.22.11↔	Intraoperative Röntgenstrahlentherapie, bis 300 kV	92.25.23↔	Tlrdth m Elkt, Lnbsch, 3Dgpl Bstr, oh bldgst Enst
92.22.12↔	Intraoperative Röntgenstrahlentherapie, 300 kV - < 1 MV	92.25.24↔	Tlrdth m Elkt, Lnbsch, intmd Rdiioth, oh bldgst Enst
92.22.19↔	Intraoperative Röntgenstrahlentherapie, sonstige	92.26.00↔	Teleradiotherapie mit anderen Partikelstrahlen, n.n.bez.
92.23.00↔	Hochvoltstrahlentherapie, n.n.bez.	92.26.10↔	Protonentherapie, bis zu 2 Bestrf, oh bildgest Einst
92.23.01↔	Telekobaltgerät bis zu 2 Bestrahlungsfelder	92.26.11↔	Protonentherapie, bis zu 2 Bestrf, mit bildgest Einst
92.23.02↔	Telekobaltgerät 3 bis 4 Bestrahlungsfelder	92.26.20↔	Prtnnthrpie, mhr als 2 Bstrf, oh bldgst Enst
92.23.03↔	Telekobaltgerät mehr als 4 Bestrf oder 3Dgepl Bestr	92.26.21↔	Prtnnthrpie, mhr als 2 Bstrf, m bldgst Enst
92.23.08↔	Hochvoltstrahlentherapie: andere Isotope	92.26.99↔	Teleradiotherapie mit anderen Partikelstrahlen, sonst
92.23.09↔	Telekobaltgerät, Sonstige	92.30.00↔	Stereotaktische Bestrahlung, einzeitig, n.n.bez.
92.24.00↔	Teleradioth mit Photonen, Linearbeschleuniger, n.n.bez.	92.30.01↔	Stereotaktische Bestrahlung, einzeitig: Zerebral, n.n.bez.
92.24.01↔	Teleradth m Phot, Linbesch, Großfeldbestrahlung	92.30.02↔	Stereotaktische Bestrahlung, einzeitig: Extrazerebral, n.n.bez.
92.24.02↔	Teleradth m Phot, Linbesch, Halbkörperbestrahlung	92.30.20↔	Stereot Bestr, einzeit: Zerebral, intmod Radioth
92.24.03↔	Teleradth m Phot, Linbesch, Ganzkörperbestrahlung	92.30.21↔	Streot Bstr, einzeit: Zrb, intmd Bgnbstr (IMAT)
92.24.04↔	Teleradiotherapie m Phot, Linbesch, Intraop Strahlth	92.30.22↔	Stereot Bestr, einzeit: Zerebral, bildgest Einst
92.24.09↔	Teleradiotherapie mit Photonen, Linearbeschleuniger, sonst	92.30.30↔	Stereot Bestr, einzeit: Extrazer, intmod Radioth
92.24.11↔	Tlrdth m Pht, Lnbsch, bs z 2 Bstrf: M bldgst Enst	92.30.31↔	Streot Bstr, einzeit: Extrzr, intmd Bgnbstr (IMAT)
92.24.12↔	Tlrdth m Pht, Lnbsch, mhr als 2 Bstrf: M bldgst Enst	92.30.32↔	Stereot Bestr, einzeit: Extrazer, bildgest Einst
92.24.13↔	Tlrdth m Pht, Lnbsch, 3Dgpl Bstr: M bldgst Enst	92.30.99↔	Stereotaktische Bestrahlung, einzeitig, sonstige
92.24.14↔	Tlrdth m Pht, Lnbsch, intmd Rdiioth: M bldgst Enst	92.31.00↔	Radiochirurgie mit Photonen n.n. bez., zerebral
92.24.21↔	Tlrdth m Pht, Lnbsch, bs z 2 Bstrf: Oh bldgst Enst	92.31.10↔	Radiochirurgie mit Photonen n.n. bez., extrazerebral
92.24.22↔	Tlrdth m Pht, Lnbsch, mhr als 2 Bstrf: Oh bldgst Enst	92.32.00↔	Mehrquellige Photon-Radiochirurgie, n.n.bez.
92.24.23↔	Tlrdth m Pht, Lnbsch, 3Dgpl Bstr: Oh bldgst Enst	92.32.01↔	Mehrquellige Photon-Radiochirurgie: Gamma-knife
92.24.24↔	Tlrdth m Pht, Lnbsch, intmd Rdiioth: Oh bldgst Enst	92.33.00↔	Teilchen-Radiochirurgie, n.n.bez.
92.24.30↔	Tlrdth m Pht: hchkmplx Rdiioth m spezialisir Assttng	92.33.01↔	And Hochvstrth: Stereot Bestr, einzeit, zerebral
92.25.00↔	Teleradioth mit Elektronen, Linearbeschleuniger, n.n.bez.	92.33.11↔	And Hochvstrth: Stereot Bestr, einzeit, Extrazer
92.25.01↔	Teleradth m Elekt, Linbesch, Großfeldbestrahlung	92.39.01↔	And Hochvstrth, Stereot Bestr, frakt,zereb, n.n.bez.
92.25.02↔	Teleradth m Elekt, Linbesch, Halbkörperbestrahlung	92.39.11↔	And Hchvstrth, Streot Bstr, frkt, Extrzr, n.n.bz.
92.25.03↔	Teleradth m Elekt, Linbesch, Ganzkörperbestrahlung	92.39.20↔	And Hchvstrth, Streot Bstr, frkt: zrb, intmd Rdiioth
92.25.04↔	Teleradiotherapie m Elekt, Linbesch, Intraop Strahlth	92.39.21↔	And Hchvstrth, Streot Bstr, frkt: zrb, intmd Bgnbstr (IMAT)
92.25.09↔	Teleradiotherapie mit Elektronen, Linearbeschleuniger, sonst	92.39.22↔	And Hchvstrth, Streot Bstr, frkt: zrb, bldgst Enst
92.25.11↔	Teleradiotherapie m Elekt, Linbesch, m bildgest Einst	92.39.29↔	And Hochvstrth, Stereot Bestr, frakt, zerebral, so
92.25.12↔	Tlrdth m Elkt, Lnbsch, bs z 2 Bstrf, m bldgst Enst	92.39.30↔	And Hchvstrth, Streot Bstr, frkt: Extrzr, intmd Rdiioth
92.25.13↔	Tlrdth m Elkt, Lnbsch, mhr als 2 Bstrf, m bldgst Enst	92.39.31↔	And Hchvstrth, Streot Bstr, frkt: Extrzr, intmd Bgnbstr (IMAT)
92.25.14↔	Tlrdth m Elkt, Lnbsch, 3Dgpl Bstr, m bldgst Enst	92.39.32↔	And Hchvstrth, Streot Bstr, frkt: Extrzr, bldgst Enst
92.25.15↔	Tlrdth m Elkt, Lnbsch, intmd Rdiioth, m bldgst Enst	92.39.39↔	And Hochvstrth, Stereot Bestr, frakt, Extrazer, so
92.25.21↔	Tlrdth m Elkt, Lnbsch, bs z 2 Bstrf, oh bldgst Enst	92.41↔	Intraoperative Strahlentherapie mit Elektronen
92.25.22↔	Tlrdth m Elkt, Lnbsch, mhr als 2 Bstrf, oh bldgst Enst		

Prozedur B02-6

01.32.00↔	Lobotomie und Traktotomie, n.n.bez.	01.32.99↔	Lobotomie und Traktotomie, sonstige
01.32.10↔	Lobotomie und Traktotomie, Zingulotomie	01.51.00↔	Exz von Läsion oder Gewebe an d Hirnhäuten, n.n.bez.
01.32.11↔	Lobotomie und Traktotomie, Subpiale Transsektion	01.51.10↔	Exz v Tmr an d Hrnh m Präprtio n infiltriertm Nchbr
01.32.12↔	Lobotomie und Traktotomie, Multiple Lobotomien	01.51.99↔	Exzision von Läsion oder Gewebe an den Hirnhäuten, sonst
01.32.20↔	Lobotomie u Traktotomie, Stereot Untbr v Bahnsystemen	01.52.00↔	Hemisphärektomie, n.n.bez.

01.52.10↔	Hemisphärektomie, hirneigenes intrazerebrales Tumorgewebe	02.99.30↔	Implantation oder Wechsel einer intrakraniellen Messsonde
01.52.11↔	Hemisphärektomie, nicht hirneigenes intrazerebr Tumorgewebe	02.99.31↔	Revision (ohne Wechsel) einer intrakraniellen Messsonde
01.52.99↔	Hemisphärektomie, sonstige	02.99.40↔	Implantation oder Wechsel einer Neuroprothese
01.53.00↔	Lobektomie am Gehirn, n.n.bez.	02.99.41↔	Revision (ohne Wechsel) einer Neuroprothese
01.53.10↔	Lobektomie am Gehirn, hirneigenes intrazerebr Tumorgewebe	02.99.50↔	Implant u Entf e KathBallonSyst z intrazer Brachyth
01.53.11↔	Lobekt a Hirn, Ni hirneigenes intrazerebrales Tumor	02.99.70↔	Rv (o Erstz) d Elktrod e intrkr Neurstm, n.n.bez.
01.53.99↔	Lobektomie am Gehirn, sonstige	02.99.71↔	Rv(o Ers)d Elktrod intrkr Neurstm,streotktsch.perm Enzlsys z Dst
01.59.00↔	Sonstige Exz o Destr von Läs o Gew a Hirn, n.n.bez.	02.99.72↔	Rv(o Ers)d Elktrod intrkr Neurstm,streotktsch.perm Mhrlsys z Dst
01.59.10↔	Sonstige Exz von hirneig intrazer Tumor a Hirn	02.99.79↔	Rev (oh Ersetz) d Elektrod e intrkr Neurostim, So
01.59.11↔	Sonstige Exz von Ni hirneig intrazer Tumor a Hirn	02.99.90↔	Sonstige stereotaktische Op an Schädel, Hirn und Hirnh
01.59.12↔	So Exz von Läs o Gew a Hirn, Debr e Kontusion a Hirn	02.99.99↔	Sonst Operation an Schädel, Gehirn u Hirnhäuten, sonst
01.59.19↔	Sonst Exzision von Läsion oder Gewebe am Gehirn, sonst	04.01.00↔	Exzision eines Akustikusneurinoms, n.n.bez.
01.59.20↔	Sonstige Destr von hirneig intrazer Tumor a Hirn	04.01.10↔	Exzision eines Akustikusneurinoms durch Kraniotomie
01.59.21↔	Sonstige Destr von Ni hirneig intrazer Tumor a Hirn	04.01.11↔	Exzision eines Akustikusneurinoms, Translabrynthärer Zugang
01.59.29↔	Sonst Destraktion von Läsion o Gewebe am Gehirn, sonst	04.01.99↔	Exzision eines Akustikusneurinoms, sonstige
01.59.99↔	Sonstige Exz o Destr von Läs o Gew a Hirn, sonstige	07.13.00↔	Biopsie an der Hypophyse, transfrontaler Zugang, n.n.bez.
01.6x.00↔	Exzision u Destruktion einer Läsion am Schädel, n.n.bez.	07.13.10↔	Gschl [Prkt] [Nd] Biops an d Hypph d trnsfrntln Zg
01.6x.10↔	Exzision und Destruktion von Tumorgewebe an Schädelbasis	07.13.11↔	Offene Biopsie an der Hypophyse durch transfrontalen Zugang
01.6x.11↔	Exzision und Destruktion von Tumorgewebe an d Kalotte	07.13.12↔	Stereot Biops an d Hypoph d transfrontalen Zugang
01.6x.20↔	Exz und Destr vom sonst erkrankten Gew an d Schädelb	07.13.99↔	Biopsie an der Hypophyse, transfrontaler Zugang, sonst
01.6x.21↔	Exz und Destr von sonst erkrankten Gew an d Kalotte	07.14.00↔	Biopsie an der Hypophyse, transsphenoidaler Zugang, n.n.bez.
01.6x.22↔	Exz u Dstr v snst erkrkn Gw an d Kltt m Hrn	07.14.10↔	Gschl [Prkt] [Nd] Biops an d Hypph d trnssphn Zg
01.6x.99↔	Exzision und Destr einer Läsion a Schädel, sonstige	07.14.11↔	Offene Biopsie an der Hypophyse durch transsphenoid Zugang
02.01↔	Eröffnen einer Schädelnaht	07.14.12↔	Stereot Biops an d Hypoph d trnssphenoidalen Zugang
02.02↔	Elevation von Frakturfragmenten vom Schädel	07.14.99↔	Biopsie an der Hypophyse, transsphenoidaler Zugang, sonst
02.04.00↔	Knochen transplantation an den Schädel, n.n.bez.	07.15↔	Biopsie an der Hypophyse, nicht näher bezeichneter Zugang
02.04.10↔	Knochen transplantation an den Schädel, Schädeldach	07.17.00↔	Biopsie am Corpus pineale, n.n.bez.
02.04.99↔	Knochen transplantation an den Schädel, sonstige	07.17.10↔	Geschlossene [perkutane] [Nadel-] Biopsie am Corpus pineale
02.05.00↔	Einsetzen einer Schädelknochenplatte, n.n.bez.	07.17.11↔	Offene Biopsie am Corpus pineale
02.05.10↔	Eins CADImp an Hrnsch oh Bt d Gsschäd,Enf Df	07.17.12↔	Stereotaktische Biopsie am Corpus pineale
02.05.11↔	Eins CADImp an Hrnsch oh Bt d Gsschäd,grßr o kmpf Df	07.17.99↔	Biopsie am Corpus pineale, sonstige
02.05.20↔	Eins CADImp an Hrnsch m Bt v Orb,Tmpreg o fr Sn(bs 2 Rg)	07.51↔	Exploration im Gebiet des Corpus pineale
02.05.30↔	Eins CADImp an Hrnsch m Bt mlt Rg d Gsschäd(b3Rg)	07.52↔	Inzision am Corpus pineale
02.05.99↔	Einsetzen einer Schädelknochenplatte, sonstige	07.53↔	Partielle Exzision des Corpus pineale
02.06.00↔	Sonstige Osteoplastik am Schädel, n.n.bez.	07.54↔	Totale Exzision des Corpus pineale
02.06.10↔	Frontoorbitale Kranioplastik zur Verlagerung	07.59↔	Sonstige Operationen am Corpus pineale
02.06.20↔	Rk d Hrnsch oh Bt d Gsschäd, m einf Implnt (Knzmnt)	07.61↔	Partielle Exzision der Hypophyse, transfrontaler Zugang
02.06.30↔	Reko v Hirn u Gesschäd, m einf Implant (Knzement) o Tx	07.62↔	Partielle Exz an der Hypophyse, transsphenoidaler Zugang
02.06.99↔	Sonst Osteoplastik am Schädel (Kranioplastik), sonst	07.63↔	Partielle Exz an d Hypophyse, nicht näher bez Zugang
02.07↔	Entfernen einer Schädelknochenplatte	07.64↔	Totale Exzision der Hypophyse, transfrontaler Zugang
02.11↔	Einfache Naht an der Dura mater des Gehirns	07.65↔	Totale Exzision der Hypophyse, transsphenoidaler Zugang
02.12.00↔	Sonstige Rekonstruktion an den Hirnhäuten, n.n.bez.	07.68↔	Totale Exzision der Hypophyse, and näher bez Zugang
02.12.10↔	Sonst Rekonstruktion an den Hirnhäuten ohne Kranioplastik	07.69↔	Totale Exzision der Hypophyse, nicht näher bez Zugang
02.12.20↔	Sonst Rekonstruktion an den Hirnhäuten mit Kranioplastik	07.71↔	Exploration der Fossa hypophysialis
02.12.21↔	Sonst Duraplastik mit Kranioplastik an der Konvexität	07.72↔	Inzision an der Hypophyse
02.12.22↔	So Durapl m Kranioplastik a kraniozervikalen Übergang	07.79↔	Sonstige Operation an der Hypophyse
02.12.99↔	Sonstige Rekonstruktion an den Hirnhäuten, sonstige	38.31↔	Resektion von intrakraniellen Gefässen mit Anastomose
02.13↔	Ligatur eines Gefässes der Hirnhäute	38.41↔	Resektion von intrakraniellen Blutgefässen mit Ersatz
02.14↔	Exzision am Plexus chorioideus	38.61↔	Sonstige Exzision von intrakraniellen Gefässen
02.92↔	Plastische Rekonstruktion am Gehirn	38.81↔	Sonstr chirurgischer Verschluss von intrakraniellen Gefässen
02.93.00↔	Implnt o Erstz d Elktrod(n) e intrkr Neurstm, n.n.bez.	39.28↔	Extrakraniell-intrakranieller Gefäss-Bypass
02.93.10↔	Implant o Ersetz v temp Mikroel z monok Abl u Stimul	39.51.00↔	Aneurysma-Clipping, n.n.bez.
02.93.11↔	Implnt o Erstz v tmp Mkroel z mltk Abl u Stml	39.51.11↔	Aneurysma-Clipping intrakraniell
02.93.20↔	Implnt o Erstz v prmn Mkroel z mnlk Abl u Stml	39.51.99↔	Aneurysma-Clipping, sonstige
02.93.21↔	Implnt o Erstz v prmn Mkroel z mltk Abl u Stml	92.39.00↔	Sonstige stereotaktische Radiochirurgie, n.n.bez.
02.93.99↔	Implant o Ersetz d Elektrod(n) e intrkr Neurostim, So	92.39.01↔	And Hochvstrth, Stereot Bestr, frakt,zereb, n.n.bez.
02.96↔	Einsetzen einer sphenoidalen Elektrode	92.39.11↔	And Hchvstrth, Streot Bstr, frkt, Extrzr, n.n.bez.
02.99.00↔	Sonst Operation an Schädel, Gehirn und Hirnhäuten, n.n.bez.	92.39.20↔	And Hchvstrth, Streot Bstr, frkt: zrb, intmd Rdieth
02.99.10↔	Stereotaktische Eingriffe am Liquorsystem	92.39.21↔	And Hchvstrth, Streot Bstr, frkt: zrb, intmd Bgnbstr (IMAT)
02.99.11↔	Streot Implnt u Explntion v rdioaktvm Mt als slbst Engr	92.39.22↔	And Hchvstrth, Streot Bstr, frkt: zrb, bldgst Enst
02.99.12↔	Stereot Implant von Gew an Schäd, Hirn und Hirnh	92.39.29↔	And Hochvstrth, Stereot Bestr, frakt, zerebral, so
02.99.13↔	Stereotaktische Instill von Med als selbst Eingr	92.39.30↔	And Hchvstrth, Streot Bstr, frkt: Extrzr, intmd Rdieth
02.99.14↔	Streot Implnt, Rv o Wchs v intrzr Kth z intrv Inf	92.39.31↔	And Hchvstrth, Streot Bstr, frkt: Extrzr, intmd Bgnbstr (IMAT)
02.99.20↔	Umwld e Lquorshts (Hrnwssrbleitng) i e Mhrfchbleitng	92.39.32↔	And Hchvstrth, Streot Bstr, frkt: Extrzr, bldgst Enst
02.99.29↔	Sonstige Revision und Entfernung von Liquorableitungen	92.39.39↔	And Hochvstrth, Stereot Bestr, frakt, Extrazer, so

Prozedur B02-7

00.94.31‡↔	Intraop neurophys Monit, mehr als 4 bis 8 Stunden	00.94.39‡↔	Intraoperatives neurophysiologisches Monitoring, mehr Std
00.94.32‡↔	Intraop neurophys Monit, mehr als 8 bis 12 Stunden	92.20↔	Infusion von flüssigem Radioisotop

92.21.00↔	Oberflächenstrahlentherapie: n.n.bez.	92.28.02↔	Rdiojdh bs 1,2 GBq I131: Oh Gb v rkmb Thyreotr (rhTSH)
92.21.01↔	Oberflächenstrahlentherapie: Bis zu 2 Bestrahlungsfeldern	92.28.03↔	Rdiojdh bs 1,2 GBq I131: M Gb v rkmb Thyreotr (rhTSH)
92.21.02↔	Oberflächenstrahlentherapie: Mehr als 2 Bestrahlungsfelder	92.28.04↔	Rdiojdh üb 1,2 bs u 5 GBq I131: Oh Gb rkmb Thyreotr (rhTSH)
92.22.00↔	Orthovstrth: n.n.bez. Orthovstrth: n.n.bez.	92.28.05↔	Rdiojdh üb 1,2 bs u 5 GBq I131: M Gb rkmb Thyreotr (rhTSH)
92.22.01↔	Orthovoltstrahlentherapie: Bis zu 2 Bestrahlungsfeldern	92.28.06↔	Rdiojdh m 5 u mhr GBq I131: Oh Gb rkmb Thyreotr (rhTSH)
92.22.02↔	Orthovoltstrahlentherapie: Mehr als 2 Bestrahlungsfelder	92.28.07↔	Rdiojdh m 5 u mhr GBq I131: M Gb rkmb Thyreotr (rhTSH)
92.22.11↔	Intraoperative Röntgenstrahlentherapie, bis 300 kV	92.28.11↔	Therapie mit offenen Radionukliden bei Knochenmetastasen
92.22.12↔	Intraoperative Röntgenstrahlentherapie, 300 kV - < 1 MV	92.28.12↔	Intrvnös plliatv Schmrzth m off Rdion b Knchnmtstsn
92.22.19↔	Intraoperative Röntgenstrahlentherapie, sonstige	92.28.13↔	Radiorezeptortherapie m DOTA-konjug Somatostatin-Analoga
92.23.00↔	Hochvoltstrahlentherapie, n.n.bez.	92.28.20↔	Radioimmuntherapie mit 90Y-Ibritumomab-Tiuxetan, parenteral
92.23.01↔	Telekobaltgerät bis zu 2 Bestrahlungsfelder	92.28.21↔	Gabe von Jod-131-MIBG (Metajodbenzylguanidin) parenteral
92.23.02↔	Telekobaltgerät 3 bis 4 Bestrahlungsfelder	92.28.31↔	Sel Intravask Radiochemoembolisation m I131Lipiodol
92.23.03↔	Telekobaltgerät mehr als 4 Bestrf oder 3Dgepl Bestr	92.28.32↔	SIRT d Emb v Yttrium90mrkiertn Mkrsphärn
92.23.08↔	Hochvoltstrahlentherapie: andere Isotope	92.28.33↔	Endovaskuläre Brachytherapie mit Rhenium-188
92.23.09↔	Telekobaltgerät, Sonstige	92.29.00↔	Brachytherapie mit umschlossenen Radionukliden, n.n. bez.
92.24.00↔	Teleradioth mit Photonen, Linearbeschleuniger, n.n.bez.	92.29.09↔	Brachytherapie mit umschlossenen Radionukliden, sonst
92.24.01↔	Teleradth m Phot, Linbesch, Großfeldbestrahlung	92.29.11↔	Intrst Brchyth m Implnt v entfb Str i e Ebn, nied Dssl
92.24.02↔	Teleradth m Phot, Linbesch, Halbkörperbestrahlung	92.29.12↔	Intrst Brchyth m Impl entfb Str i e Eb, gp Dssl (Plsd ds rt)
92.24.03↔	Teleradth m Phot, Linbesch, Ganzkörperbestrahlung	92.29.13↔	Intrst Brchyth m Implnt v entfb Str i e Ebn, hh Dssl
92.24.04↔	Teleradiotherapie m Phot, Linbesch, Intraop Strahlth	92.29.19↔	Interst Brachyth m Implant von entfb Str i e Ebene, so
92.24.09↔	Teleradiotherapie mit Photonen, Linearbeschleuniger, sonst	92.29.21↔	Intrst Brchyth m Vmpl v entfb Str i mhr Ebn, nied Dssl
92.24.11↔	Tlrdth m Pht, Lnbsch, bs z 2 Bstrf: M bldgst Enst	92.29.22↔	Intrst Brchyth m Vmpl entfb Str i mhr Eb, gp Dssl (Plsd ds rt)
92.24.12↔	Tlrdth m Pht, Lnbsch, mhr als 2 Bstrf: M bldgst Enst	92.29.23↔	Intrst Brchyth m Vmpl v entfb Str i mhr Ebn, hh Dssl
92.24.13↔	Tlrdth m Pht, Lnbsch, 3Dgpl Bstr: M bldgst Enst	92.29.24↔	Brchyth m Impl v entf Strhl i mehr Ebn, hohe Lstg,intop
92.24.14↔	Tlrdth m Pht, Lnbsch, intmd Rdioth: M bldgst Enst	92.29.29↔	Intrst Brchyth m Vmpl v entfb Str i mhr Ebn, so
92.24.21↔	Tlrdth m Pht, Lnbsch, bs z 2 Bstrf: Oh bldgst Enst	92.29.31↔	Intrst Brchyth m Implnt v prm Str, bs z 10 Quelln
92.24.22↔	Tlrdth m Pht, Lnbsch, mhr als 2 Bstrf: Oh bldgst Enst	92.29.32↔	Intrst Brchyth m Implnt v prm Str, v 10 bs 15 Quelln
92.24.23↔	Tlrdth m Pht, Lnbsch, 3Dgpl Bstr: Oh bldgst Enst	92.29.33↔	Intrst Brchyth m Implnt v prm Str, v 16 bs 20 Quelln
92.24.24↔	Tlrdth m Pht, Lnbsch, intmd Rdioth: Oh bldgst Enst	92.29.34↔	Intrst Brchyth m Implnt v prm Str, v 21 bs 25 Quelln
92.24.30↔	Tlrdth m Pht: hchkmplx Rdioth m spzialisiertr Assttng	92.29.35↔	Intrst Brchyth m Implnt v prm Str, v 26 bs bs 30 Quelln
92.25.00↔	Teleradioth mit Elektronen, Linearbeschleuniger, n.n.bez.	92.29.36↔	Intrst Brchyth m Implnt v prm Str, v 31 bs bs 35 Quelln
92.25.01↔	Teleradth m Elekt, Linbesch, Großfeldbestrahlung	92.29.37↔	Intrst Brchyth m Implnt v prm Str, v 36 bs bs 40 Quelln
92.25.02↔	Teleradth m Elekt, Linbesch, Halbkörperbestrahlung	92.29.38↔	Intrst Brchyth m Implnt v prm Str, v 41 bs bs 45 Quelln
92.25.03↔	Teleradth m Elekt, Linbesch, Ganzkörperbestrahlung	92.29.39↔	Intrst Brchyth m Implnt v prm Str, v 46 bs bs 50 Quelln
92.25.04↔	Teleradiotherapie m Elekt, Linbesch, Intraop Strahlth	92.29.3a↔	Intrst Brchyth m Implnt v prm Str, v 51 bs bs 55 Quelln
92.25.09↔	Teleradiotherapie mit Elektronen, Linearbeschleuniger, sonst	92.29.3b↔	Intrst Brchyth m Implnt v prm Str, v 56 bs bs 60 Quelln
92.25.11↔	Teleradiotherapie m Elekt, Linbesch, m bildgest Einst	92.29.3c↔	Intrst Brchyth m Implnt v prm Str, v 61 bs bs 65 Quelln
92.25.12↔	Tlrdth m Elkt, Lnbsch, bs z 2 Bstrf, m bldgst Enst	92.29.3d↔	Intrst Brchyth m Implnt v prm Str, v 66 bs bs 70 Quelln
92.25.13↔	Tlrdth m Elkt, Lnbsch, mhr als 2 Bstrf, m bldgst Enst	92.29.3e↔	Intrst Brchyth m Implnt v prm Str, mhr als 70 Quelln
92.25.14↔	Tlrdth m Elkt, Lnbsch, 3Dgpl Bstr, m bldgst Enst	92.29.40↔	Brachytherapie mit Oberflächenapplikatoren, n.n.bez.
92.25.15↔	Tlrdth m Elkt, Lnbsch, intmd Rdioth, m bldgst Enst	92.29.49↔	Brachytherapie mit Oberflächenapplikatoren, sonstige
92.25.21↔	Tlrdth m Elkt, Lnbsch, bs z 2 Bstrf, oh bldgst Enst	92.29.51↔	Entf von umschl Radion o inaktiven Appl unt Anästhesie
92.25.22↔	Tlrdth m Elkt, Lnbsch, mhr als 2 Bstrf, oh bldgst Enst	92.29.60↔	Knstr u Anp v Fx u Bhdhlf b Strhlth, Fxvrr, n.n.bz.
92.25.23↔	Tlrdth m Elkt, Lnbsch, 3Dgpl Bstr, oh bldgst Enst	92.29.61↔	Knstr u Anp v Fx u Bhdhlf b Strhlth, Fxvrr, einf
92.25.24↔	Tlrdth m Elkt, Lnbsch, intmd Rdioth, oh bldgst Enst	92.29.62↔	Knstr/Anp v Fx u Bhdhlf b Strhlth, Fxvrr, mitl Schwierigkgrd
92.26.00↔	Teleradiotherapie mit anderen Partikelstrahlen, n.n.bez.	92.29.63↔	Knstr u Anp v Fx u Bhdhlf b Strhlth, Fxvrr, kmpl
92.26.10↔	Protonentherapie, bis zu 2 Bestrf, oh bildgest Einst	92.29.64↔	Konstr u Anp von Fix u Bhdhlf b Strahlth, Bhdhlf
92.26.11↔	Protonentherapie, bis zu 2 Bestrf, mit bildgest Einst	92.29.65↔	Knstr/Anp v Fx u Bhdhlf b Strhlth, indiv Blöck o MLC
92.26.20↔	Prtntntrpie, mhr als 2 Bstrf, oh bldgst Enst	92.29.69↔	Konstr und Anp von Fix und Bhdhlf b Strahlth, so
92.26.21↔	Prtntntrpie, mhr als 2 Bstrf, m bldgst Enst	92.29.70↔	Bestrsim für externe Bestr und Brachyth, n.n.bez.
92.26.99↔	Teleradiotherapie mit anderen Partikelstrahlen, sonst	92.29.71↔	Bstrsm f ext Bstr u Brchyth: CTgst Sm f d ext Bstr
92.27.00↔	Imp/Eins radak Elm (Brchyth m umschl Rdion), Körper, S o nnbz	92.29.72↔	Bstrsm f ext Bstr u Brchyth, CTgst Sm f d Brchyth
92.27.10↔	Imp/Eins radak Elm (Brchyth m umschl Rdion), w Geschl, nnbz	92.29.73↔	Bstrsm f ext Bstr u Brchyth, Fldfstl m Sm, oh 3DPln
92.27.11↔	Imp o Eins rdioakt Elm (Brchyth m umschl Rdion), intraut	92.29.74↔	Bstrsm f ext Bstr u Brchyth, Fldfstl m Sm, m 3DPln
92.27.12↔	Imp o Eins rdioakt Elm (Brchyth m umschl Rdion), intrvg	92.29.79↔	Bestrsim für externe Bestr und Brachyth, Sonstige
92.27.13↔	Imp/Eins radak Elm (Brchyth m umschl Rdion), intu u intv kmb	92.29.80↔	Bestrpl für perkutane Bestr und Brachyth, n.n.bez.
92.27.21↔	Imp o Eins rdioakt Elm (Brchyth m umschl Rdion), Körperb	92.29.81↔	Bstrpl f Prkt Bstr u Brchyth, Bstrpl f d intmd Rdioth
92.27.22↔	Imp/Eins radak Elm (Brchyth m umschl Rdion), intrkvtär	92.29.82↔	Bstrpl f Prkt Bstr u Brchyth, Bstrpl m Fsion v CT u MRTBldrn
92.27.23↔	Imp/Eins radak Elm (Brchyth m umschl Rdion), intrlmnl	92.29.83↔	Bstrpl f Prkt Bstr u Brchyth, Bstrpl f d Brchyth, Mitt
92.27.30↔	Imp o Eins rdioakt Elm (Brchyth m umschl Rdion), Gf nnbz	92.29.84↔	Bstrpl f Prkt Bstr u Brchyth, Bstrpl f d Brchyth, kmpl
92.27.31↔	Imp/Eins radak Elm (Brchyth m umschl Rdion), Kmrngfäss	92.29.85↔	Bstrpl f Prkt Bstr u Brchyth, Bstrpl oh indiv Dsspl
92.27.39↔	Imp o Eins rdioakt Elm (Brchyth m umschl Rdion), so Gf	92.29.86↔	Bstrpl f Prkt Bstr u Brchyth, Bstrpl f Prkt Bstr, m ind Dsspl
92.27.40↔	Impl o Eins rdakti Elem(Brachyth m Radionklid), intraop	92.29.87↔	Bstrpl f Prkt Bstr u Brchyth, Bstrpl m Fsion v CT u PETBldrn
92.27.70↔	Radioaktive Moulagen, n.n.bez.	92.29.88↔	Bstrpl f Prkt Bstr u Brchyth, Bstrpl m Fsion v CT, MRT u PETBldrn
92.27.71↔	Rdioakt Moulgn: Knstr u Appl v obrfl rdioaktvn Moulgn	92.29.89↔	Bestrpl für perkutane Bestr und Brachyth, sonstige
92.27.72↔	Rdioakt Moulgn: Knstr u Appl v N auf d Körperb vrw Appl	92.30.00↔	Stereotaktische Bestrahlung, einzeitig, n.n.bez.
92.27.73↔	Radioakt Moulagen: Konstr u Appl v Augenapplikatoren	92.30.01↔	Stereotaktische Bestrahlung, einzeitig: Zerebral, n.n.bez.
92.27.79↔	Radioaktive Moulagen, sonstige	92.30.02↔	Stereotaktische Bestrahlung, einzeitig: Extrazerebral, n.n.bez.
92.28.00↔	Injektion oder Instillation von Radioisotopen, n.n.bez.	92.30.20↔	Stereot Bestr, einzeit: Zerebral, intmod Radioth
92.28.01↔	Instillation von offenen Radionukliden in Gelenke		

92.30.21↔	Streot Bstr, einzeit: Zrb, intmd Bgnbstr (IMAT)	92.33.11↔	And Hochvstrth: Stereot Bestr, einzeit, Extrazer
92.30.22↔	Stereot Bestr, einzeit: Zerebral, bildgest Einst	92.39.01↔	And Hochvstrth, Stereot Bestr, frakt,zereb, n.n.bez.
92.30.30↔	Stereot Bestr, einzeit: Extrazer, intmod Radioth	92.39.11↔	And Hchvstrth, Streot Bstr, frkt, Extrzr, n.n.bz.
92.30.31↔	Streot Bstr, einzeit: Extrzr, intmd Bgnbstr (IMAT)	92.39.20↔	And Hchvstrth, Streot Bstr, frkt: zrb, intmd Rdiioth
92.30.32↔	Stereot Bestr, einzeit: Extrazer, bildgest Einst	92.39.21↔	And Hchvstrth, Streot Bstr, frkt: zrb, intmd Bgnbstr (IMAT)
92.30.99↔	Stereotaktische Bestrahlung, einzeitig, sonstige	92.39.22↔	And Hchvstrth, Streot Bstr, frkt: zrb, bldgst Enst
92.31.00↔	Radiochirurgie mit Photonen n.n. bez., zerebral	92.39.29↔	And Hochvstrth, Stereot Bestr, frakt, zerebral, so
92.31.10↔	Radiochirurgie mit Photonen n.n. bez., extrazerebral	92.39.30↔	And Hchvstrth, Streot Bstr, frkt: Extrzr, intmd Rdiioth
92.32.00↔	Mehrquellige Photon-Radiochirurgie, n.n.bez.	92.39.31↔	And Hchvstrth, Streot Bstr, frkt: Extrzr, intmd Bgnbstr (IMAT)
92.32.01↔	Mehrquellige Photon-Radiochirurgie: Gamma-knife	92.39.32↔	And Hchvstrth, Streot Bstr, frkt: Extrzr, bldgst Enst
92.33.00↔	Teilchen-Radiochirurgie, n.n.bez.	92.39.39↔	And Hochvstrth, Stereot Bestr, frakt, Extrazer, so
92.33.01↔	And Hochvstrth: Stereot Bestr, einzeit, zerebral	92.41↔	Intraoperative Strahlentherapie mit Elektronen

ADRG B03

Operative Eingriffe bei nicht akuter Para- / Tetraplegie oder Eingriffe an Wirbelsäule und Rückenmark bei bösartiger Neubildung od. mit äusserst schweren od. schw. CC oder Eingriffe b. zerebraler Lähmung, Muskeldystrophie, Neuropathie mit äusserst schw. CC

Hauptdiagnose in Tabelle B03-1 und OR-Prozedur oder Prozedur in Tabelle B03-4 und (Hauptdiagnose in Tabelle B03-2 oder PCCL > 2) oder Hauptdiagnose in Tabelle B03-3 und (Prozedur in Tabelle B03-5 oder Prozedur in Tabelle B03-6) und PCCL > 3

DRG B03A

Operative Eingriffe bei nicht akuter Para- / Tetraplegie

Diagnose in Tabelle B03-1

DRG B03B

Eingriffe an Wirbelsäule und Rückenmark bei bösartiger Neubildung od. mit äusserst schweren od. schw. CC oder Eingriffe b. zerebraler Lähmung, Muskeldystrophie, Neuropathie mit äusserst schw. CC

Hauptdiagnose B03-1

G04.1	Tropische spastische Paraplegie	G82.32	Schlaff Tetrapares u Tetrapleg, chron kompl QSL
G82.02	Schlaff Parapares u Parapleg, chron kompl QSL	G82.33	Schlaff Tetrapares u Tetrapleg, chron inkompl QSL
G82.03	Schlaff Parapares u Parapleg, chron inkompl QSL	G82.39	Schlaff Tetrapares u Tetrapleg, nnbez
G82.09	Schlaff Parapares u Parapleg, nnbez	G82.42	Spast Tetrapares u Tetrapleg, chron kompl QSL
G82.12	Spast Parapares u Parapleg, chron kompl QSL	G82.43	Spast Tetrapares u Tetrapleg, chron inkompl QSL
G82.13	Spast Parapares u Parapleg, chron inkompl QSL	G82.49	Spast Tetrapares u Tetrapleg, nnbez
G82.19	Spast Parapares u Parapleg, nnbez	G82.52	Tetrapares u Tetrapleg, nnbez, chron kompl QSL
G82.22	Parapares u Parapleg, nnbez, chron kompl QSL	G82.53	Tetrapares u Tetrapleg, nnbez, chron inkompl QSL
G82.23	Parapares u Parapleg, nnbez, chron inkompl QSL	G82.59	Tetrapares u Tetrapleg, nnbez
G82.29	Parapares u Parapleg, nnbez	P11.51	Geburtsverletzung Wirbelsäule u RM m chron QSL

Hauptdiagnose B03-2

C70.0	Bösartige Neubildung: Hirnhäute	C72.0	Bösartige Neubildung: Rückenmark
C70.1	Bösartige Neubildung: Rückenmarkhäute	C72.1	Bösartige Neubildung: Cauda equina
C70.9	Bösartige Neubildung: Meningen, nicht näher bezeichnet	C72.2	Bösartige Neubildung: Nn olfactorii [I Hirnnerv]
C71.0	BNB: Zerebrum, ausgenommen Hirnlappen und Ventrikel	C72.3	Bösartige Neubildung: Nervus opticus [II Hirnnerv]
C71.1	Bösartige Neubildung: Frontallappen	C72.4	Bösartige Neubildung: Nerv vestibulocochlearis [VIII Hirnnerv]
C71.2	Bösartige Neubildung: Temporallappen	C72.5	BNB: Sonstige und nicht näher bezeichnete Hirnnerven
C71.3	Bösartige Neubildung: Parietallappen	C72.8	BNB: Gehirn u andere Teile ZNS, mehr Teilbereiche überlapp
C71.4	Bösartige Neubildung: Okzipitallappen	C72.9	Bösartige Neubildung: Zentralnervensystem, nnbez
C71.5	Bösartige Neubildung: Hirnventrikel	C75.3	BNB: Epiphyse [Glandula pinealis] [Zirbeldrüse]
C71.6	Bösartige Neubildung: Zerebellum	C75.4	Bösartige Neubildung: Glomus caroticum
C71.7	Bösartige Neubildung: Hirnstamm	C75.5	BNB: Glomus aorticum u sonstige Paraganglien
C71.8	Bösartige Neubildung: Gehirn, mehrere Teilbereiche überlapp	C79.3	Sekundäre BNB Gehirn u Hirnhäute
C71.9	Bösartige Neubildung: Gehirn, nicht näher bezeichnet	C79.4	Sekundäre BNB so u nnbez Teile Nervensystem

Hauptdiagnose B03-3

G11.0	Angeborene nichtprogressive Ataxie	G12.0	Infant spin Muskelatrophie, Typ I [Werdnig-Hoffm]
G11.1	Früh beginnende zerebellare Ataxie	G12.1	Sonstige vererbte spinale Muskelatrophie
G11.2	Spät beginnende zerebellare Ataxie	G12.2	Motoneuron-Krankheit
G11.3	Zerebellare Ataxie defekt DNA-Reparatursystem	G12.8	Sonst spinale Muskelatrophien u verwandt Syndrome
G11.4	Hereditäre spastische Paraplegie	G12.9	Spinale Muskelatrophie, nnbez
G11.8	Sonstige hereditäre Ataxien	G21.0	Malignes Neuroleptika-Syndrom
G11.9	Hereditäre Ataxie, nnbez	G21.1	Sonst arzneimittelinduziertes Parkinson-Synd



G23.1	Progres supranukl Ophthalmopleg [Steele-Rich-Olsz-Synd]	G47.4	Narkolepsie u Kataplexie
G25.80	Periodische Beinbewegungen im Schlaf	G50.0	Trigeminusneuralgie
G25.81	Syndrom der unruhigen Beine [Restless-Legs-Syndrom]	G50.1	Atypischer Gesichtsschmerz
G25.88	Sonst nbez extrapyramidale KH und Bewegungsstörung	G50.8	Sonstige KH Nervus trigeminus
G35.0	Erstmanifestation einer multiplen Sklerose	G50.9	KH Nervus trigeminus, nnbez
G35.10	MS m schubförm Verl: OA akute Exazerbation od Progress	G51.0	Fazialisparese
G35.11	MS m schubförm Verl: MA akute Exazerbation od Progress	G51.1	Entzündung Ganglion geniculi
G35.20	MS m prim chron Verl: OA akute Exazerbation od Progress	G51.2	Melkersson-Rosenthal-Syndrom
G35.21	MS m prim chron Verl: MA akute Exazerbation od Progress	G51.3	Spasmus (hemi)facialis
G35.30	MS m sek chron Verl: OA akute Exazerbation od Progress	G51.4	Faziale Myokymie
G35.31	MS m sek chron Verl: MA akute Exazerbation od Progress	G51.8	Sonstige KH Nervus facialis
G35.9	Multiple Sklerose, nicht näher bezeichnet	G51.9	KH Nervus facialis, nnbez
G36.0	Neuromyelitis optica [Devic-KH]	G52.0	KH Nn olfactorii [I Hirnnerv]
G36.1	Akut u subak hämorrhag Leukoenzephalitis [Hurst]	G52.1	KH Nervus glossopharyngeus [IX Hirnnerv]
G36.8	Sonstige nbez akute disseminierte Demyelinisation	G52.2	KH Nervus vagus [X Hirnnerv]
G36.9	Akute disseminierte Demyelinisation, nnbez	G52.3	KH Nervus hypoglossus [XII Hirnnerv]
G37.0	Diffuse Hirnsklerose	G52.7	KH mehrerer Hirnnerven
G37.1	Zentrale Demyelinisation Corpus callosum	G52.8	KH sonstiger nbez Hirnnerven
G37.2	Zentrale pontine Myelinolyse	G52.9	KH Hirnnerv, nnbez
G37.3	Myelitis transversa acuta b demyelinisier KH ZNS	G54.0	Läsionen Plexus brachialis
G37.4	Subakute nekrotisierende Myelitis [Foix-Alajouanine-Synd]	G54.1	Läsionen Plexus lumbosacralis
G37.5	Konzentr Sklerose [Baló-KH]	G54.2	Läsionen Zervikalwurzeln, aonkl
G37.8	Sonst nbez demyelinisierende KH ZNS	G54.3	Läsionen Thorakalwurzeln, aonkl
G37.9	Demyelinisierende KH ZNS, nnbez	G54.4	Läsionen Lumbosakralwurzeln, aonkl
G40.00	Pseudo-Lennox-Syndrom	G54.5	Neuralgische Amyotrophie
G40.01	CSWS	G54.6	Phantomschmerz
G40.02	Benign psychomotor Epilep [terror fits]	G54.7	Phantomglied oh Schmerzen
G40.08	So lokbez (fok) (part) idiop Epil/epil Synd m fok beg Anf	G54.8	Sonst KH Nervenwurzeln u Nervenplexus
G40.09	Lokbez (fok) (part) idiop Epilep/epil Synd m fok beg Anf, nnbez	G54.9	KH von Nervenwurzeln u Nervenplexus, nnbez
G40.1	Lokbez (fok) (part) idiop Epilep/epil Synd m einf fok Anf	G56.0	Karpaltunnel-Syndrom
G40.2	Lokbez (fok) (part) idiop Epil/epil Synd m komplex fok Anf	G56.1	Sonstige Läsionen Nervus medianus
G40.3	Generalisierte idiopath Epilepsie u epilept Synd	G56.2	Läsion Nervus ulnaris
G40.4	Sonst generalisierte Epilepsie u epileptische Synd	G56.3	Läsion Nervus radialis
G40.5	Spezielle epileptische Syndrome	G56.4	Kausalgie
G40.6	Grand-mal-Anfälle, nnbez (m/oh Petit mal)	G56.8	Sonst Mononeuropathien obere Extremität
G40.7	Petit-mal-Anfälle, nnbez, oh Grand-mal-Anfälle	G56.9	Mononeuropathie obere Extremität, nnbez
G40.8	Sonstige Epilepsien	G57.0	Läsion Nervus ischiadicus
G40.9	Epilepsie, nnbez	G57.1	Meralgia paraesthetica
G41.0	Grand-mal-Status	G57.2	Läsion Nervus femoralis
G41.1	Petit-mal-Status	G57.3	Läsion Nervus fibularis (peroneus) communis
G41.2	Status epilepticus m komplexfokalen Anfällen	G57.4	Läsion Nervus tibialis
G41.8	Sonstiger Status epilepticus	G57.5	Tarsaltunnel-Syndrom
G41.9	Status epilepticus, nnbez	G57.6	Läsion Nervus plantaris
G43.0	Migräne oh Aura [Gewöhnliche Migräne]	G57.8	Sonstige Mononeuropathien untere Extremität
G43.1	Migräne m Aura [Klassische Migräne]	G57.9	Mononeuropathie untere Extremität, nnbez
G43.2	Status migraenosus	G58.0	Interkostalneuropathie
G43.3	Komplizierte Migräne	G58.7	Mononeuritis multiplex
G43.8	Sonstige Migräne	G58.8	Sonstige nbez Mononeuropathien
G43.9	Migräne, nnbez	G58.9	Mononeuropathie, nnbez
G44.0	Cluster-Kopfschmerz	G60.0	Hereditäre sensomotorische Neuropathie
G44.1	Vasomotorischer Kopfschmerz, aonkl	G60.1	Refsum-Krankheit
G44.4	Arzneimittelinduzierter Kopfschmerz, aonkl	G60.2	Neuropathie in Verbindung m hereditärer Ataxie
G45.02	A-vert-Synd m Bas-Sympt, kompl Rückbild innh 1-24 h	G60.3	Idiopathische progressive Neuropathie
G45.03	A-vert-Synd m Bas-Sympt, kompl Rückbild innh < 1 h	G60.8	Sonst hereditäre u idiopathische Neuropathien
G45.09	A-vert-Synd m Basil-Sympt, Verlf Rückb nnbez	G60.9	Hereditäre u idiopathische Neuropathie, nnbez
G45.12	Art-carot-int-Synd (halbs), kompl Rückbild innh 1-24 h	G61.0	Guillain-Barré-Syndrom
G45.13	Art-carot-int-Synd (halbs), kompl Rückbild innh < 1 h	G61.1	Serumpolyneuropathie
G45.19	Art-carot-int-Synd (halbs), Verlf Rückb nnbez	G61.8	Sonstige Polyneuritiden
G45.22	Mult/bilat Synd extraz hirners Aa, kompl Rückb innh 1-24 h	G61.9	Polyneuritis, nnbez
G45.23	Mult/bilat Synd extraz hirners Aa, kompl Rückb innh < 1 h	G62.0	Arzneimittelinduzierte Polyneuropathie
G45.29	Mult u bilat Synd extrazer hirners Aa, Verlf Rückb nnbez	G62.1	Alkohol-Polyneuropathie
G45.42	Transient glob Amnes [amnest Epis], kompl Rückb in 1-24 h	G62.2	Polyneuropathie d sonstige toxische Agenzien
G45.43	Transient glob Amnes [amnest Epis], kompl Rückb innh < 1 h	G62.80	Critical-illness-Polyneuropathie
G45.49	Transient glob Amnes [amnest Epis], Verlf Rückb nnbez	G62.88	Sonst nbez Polyneuropath
G45.82	So zer transit ischäm u verw Synd, kompl Rückb innh 1-24 h	G62.9	Polyneuropathie, nnbez
G45.83	So zer transit ischäm u verw Synd, kompl Rückb innh < 1 h	G64	Sonstige KH peripheres Nervensystem
G45.89	So zer transit ischäm u verw Synd, Verlf Rückb nnbez	G70.0	Myasthenia gravis
G45.92	Zer transit Ischämie, nnbez, kompl Rückb innh 1-24 h	G70.1	Toxische neuromuskuläre KH
G45.93	Zer transit Ischämie, nnbez, kompl Rückb innh < 1 h	G70.2	Angeb od entwicklungsbedingte Myasthenie
G45.99	Zer transit Ischämie, nnbez, Verlf Rückb nnbez	G70.8	Sonstige nbez neuromuskuläre KH

G70.9	Neuromuskuläre KH, nnbez	I60.1	SubarachBlutung, von A cerebri media ausgehend
G71.0	Muskeldystrophie	I60.2	SubarachBlutung, von A communicans ant ausgehend
G71.1	Myotone Syndrome	I60.3	SubarachBlutung, von A communicans post ausgehend
G71.2	Angeborene Myopathien	I60.4	SubarachBlutung, von A basilaris ausgehend
G71.3	Mitochondriale Myopathie, aonkl	I60.5	SubarachBlutung, von A vertebralis ausgehend
G71.8	Sonstige primäre Myopathien	I60.6	SubarachBlutung, von sonst intrakran Aa ausgehend
G71.9	Primäre Myopathie, nnbez	I60.7	SubarachBlutung, von nnbez intrakran A ausgehend
G72.0	Arzneimittelinduzierte Myopathie	I60.8	Sonstige Subarachnoidalblutung
G72.1	Alkoholmyopathie	I60.9	Subarachnoidalblutung, nnbez
G72.2	Myopathie d sonstige toxische Agenzien	I61.0	Intrazereb Blutung Großhirnhemisphäre, subkortikal
G72.3	Periodische Lähmung	I61.1	Intrazereb Blutung Großhirnhemisphäre, kortikal
G72.4	Entzündliche Myopath, aonkl	I61.2	Intrazereb Blutung Großhirnhemisphäre, nnbez
G72.80	Critical-illness-Myopathie	I61.3	Intrazerebrale Blutung Hirnstamm
G72.88	Sonst nbez Myopath	I61.4	Intrazerebrale Blutung Kleinhirn
G72.9	Myopathie, nnbez	I61.5	Intrazerebrale intraventrikuläre Blutung
G80.0	Spastische tetraplegische Zerebralparese	I61.6	Intrazerebrale Blutung an mehreren Lok
G80.1	Spastische diplegische Zerebralparese	I61.8	Sonstige intrazerebrale Blutung
G80.2	Infantile hemiplegische Zerebralparese	I61.9	Intrazerebrale Blutung, nnbez
G80.3	Dyskinetische Zerebralparese	I62.00	Subdurale Blutung (nichttraumatisch): Akut
G80.4	Ataktische Zerebralparese	I62.01	Subdurale Blutung (nichttraumatisch): Subakut
G80.8	Sonstige infantile Zerebralparese	I62.02	Subdurale Blutung (nichttraumatisch): Chronisch
G80.9	Infantile Zerebralparese, nnbez	I62.09	Subdurale Blutung (nichttraumatisch): Nicht näher bezeichnet
G81.0	Schlaff Hemipares u Hemipleg	I62.1	Nichttraumatische extradurale Blutung
G81.1	Spast Hemipares u Hemipleg	I62.9	Intrakranielle Blutung (nichttraumatisch), nnbez
G81.9	Hemipares u Hemipleg, nnbez	I63.0	Hirninfl d Thromb präzereb Aa
G83.0	Dipares u Dipleg ob Extrem	I63.1	Hirninfl d Embol präzereb Aa
G83.1	Monopares u Monopleg unt Extrem	I63.2	Hirninfl d nnbez Verschl/Sten präzereb Aa
G83.2	Monopares u Monopleg ob Extrem	I63.3	Hirninfl d Thromb zereb Aa
G83.3	Monopares u Monopleg, nnbez	I63.4	Hirninfl d Embol zereb Aa
G83.40	Kompl Cauda- (equina-) Synd	I63.5	Hirninfl d nnbez Verschl/Sten zereb Aa
G83.41	Inkompl Cauda- (equina-) Synd	I63.6	Hirninfl d Thrombose Hirnvenen, nichteitrig
G83.49	Cauda- (equina-) Synd, nnbez	I63.8	Sonstiger Hirninfarkt
G83.80	Locked-in-Syndrom	I63.9	Hirninfarkt, nnbez
G83.88	Sonstige näher bezeichnete Lähmungssyndrome	I64	Schlaganfall, nicht als Blutg od Infarkt bez
G83.9	Lähmungssyndrom, nnbez	I65.0	Verschluss u Stenose A vertebralis
G90.08	Sonst idiopath periph auton Neuropath	I65.1	Verschluss u Stenose A basilaris
G90.09	Idiop periph auton Neuropath, nnbez	I65.2	Verschluss u Stenose A carotis
G90.1	Familiäre Dysautonomie [Riley-Day-Syndrom]	I65.3	Verschl u Sten mehr/bds präzereb Aa
G90.2	Horner-Syndrom	I65.8	Verschl u Sten sonst präzereb Aa
G90.40	Autonome Dysreflexie als hypertone Krisen	I65.9	Verschl u Sten nnbez präzereb Aa
G90.41	Autonome Dysreflexie als Schwitzattacken	I66.0	Verschluss u Stenose A cerebri media
G90.48	Sonstige autonome Dysreflexie	I66.1	Verschluss u Stenose A cerebri anterior
G90.49	Autonome Dysreflexie, nicht näher bezeichnet	I66.2	Verschluss u Stenose A cerebri posterior
G90.8	Sonstige Krankheiten des autonomen Nervensystems	I66.3	Verschluss u Stenose Aa Cerebelli
G90.9	KH autonomes Nervensystem, nnbez	I66.4	Verschl u Sten mehr u bds zereb Aa
G92	Toxische Enzephalopathie	I66.8	Verschl u Sten sonst zereb A
G93.0	Hirnzysten	I66.9	Verschl u Sten nnbez zereb A
G93.1	Anoxische Hirnschädigung, aonkl	I67.10	Zerebrales Aneurysma (erworben)
G93.2	Benigne intrakranielle Hypertension [Pseudotumor cerebri]	I67.11	Zerebrale arteriovenöse Fistel (erworben)
G93.4	Enzephalopathie, nnbez	I67.2	Zereb Atheroskl
G93.5	Compressio cerebri	I67.5	Moyamoya-Syndrom
G93.6	Hirnödem	I67.6	Nichteitrig Thrombose intrakranielles Venensyst
G93.80	Apallisches Syndrom	I67.7	Zerebrale Arteritis, aonkl
G93.88	Sonstige näher bezeichnete Krankheiten des Gehirns	I67.80	Vasospasmen bei Subarachnoidalblutung
G93.9	KH Gehirn, nnbez	I67.88	Sonstige näher bezeichnete zerebrovaskuläre Krankheiten
G95.0	Syringomyelie u Syringobulbie	I67.9	Zerebrovaskuläre KH, nnbez
G96.0	Austritt von Liquor cerebrospinalis	M21.33	Fallhand (erworben) Unterarm
G96.1	KH Meningen, aonkl	M21.50	Erw Klau-/Klumphand, erw Klau-/Klumpfuß, mehr Lok
G96.8	Sonst nbez KH Zentralnervensystem	M21.54	Erworbene Klauenhand, Klumphand
G96.9	KH Zentralnervensystem, nnbez	M53.0	Zervikozephalisches Syndrom
G97.0	Austritt von Liquor cerebrospinalis nach LP	M53.1	Zervikobrachial-Syndrom
G97.1	Sonst Reaktion auf Spinal- u Lumbalpunktion	M54.10	Radikulopathie, mehrere Lok WS
G98	Sonst KH Nervensystem, aonkl	M54.11	Radikulopathie, Okzipito-Atlanto-Axialbereich
H47.1	Stauungspapille, nnbez	M54.12	Radikulopathie, Zervikalbereich
H47.4	Affektionen Chiasma opticum	M54.13	Radikulopathie, Zervikothorakalbereich
H47.5	Affektionen sonstige Teile Sehbahn	M54.19	Radikulopathie, nnbez Lokalisation
H47.6	Affektionen Sehrinde	M79.20	Neuralgie u Neuritis, nnbez, mehrere Lok
H47.7	Affektion Sehbahn, nnbez	M79.21	Neuralgie u Neuritis, nnbez, Schulterregion
H51.2	Internukleäre Ophthalmoplegie	M79.22	Neuralgie u Neuritis, nnbez, Oberarm
I60.0	SubarachBlutung, von Karotissiphon/-bifurkation ausgeh	M79.23	Neuralgie u Neuritis, nnbez, Unterarm

M79.24	Neuralgie u Neuritis, nnbez, Hand	Q03.8	Sonstiger angeborener Hydrozephalus
M79.25	Neuralgie u Neuritis, nnbez, Beckenregion/OS	Q03.9	Angeborener Hydrozephalus, nnbez
M79.26	Neuralgie u Neuritis, nnbez, Unterschenkel	Q04.0	Angeborene Fehlbildungen Corpus callosum
M79.27	Neuralgie u Neuritis, nnbez, Knöchel/Fuß	Q04.1	Arrhinenzephalie
M79.28	Neuralgie u Neuritis, nnbez, sonst Lokalisation	Q04.2	Holoprosenzephalie-Syndrom
M79.29	Neuralgie u Neuritis, nnbez, nnbez Lokalisationen	Q04.3	Sonstige Reduktionsdeformitäten Gehirn
M89.00	Neurodystrophie [Algodystrophie], mehrere Lok	Q04.4	Septooptische Dysplasie
M89.01	Neurodystrophie [Algodystrophie] Schulterregion	Q04.5	Megalenzephalie
M89.02	Neurodystrophie [Algodystrophie] Oberarm	Q04.6	Angeborene Gehirnzysten
M89.03	Neurodystrophie [Algodystrophie] Unterarm	Q04.8	Sonst nbez angeborene Fehlbildungen Gehirn
M89.04	Neurodystrophie [Algodystrophie] Hand	Q04.9	Angeborene Fehlbildung Gehirn, nnbez
M89.05	Neurodystrophie [Algodystrophie] Becken/OS	Q05.0	Zervikale Spina bifida m Hydrozephalus
M89.06	Neurodystrophie [Algodystrophie] Unterschenkel	Q05.1	Thorakale Spina bifida m Hydrozephalus
M89.07	Neurodystrophie [Algodystrophie] Knöchel/Fuß	Q05.2	Lumbale Spina bifida m Hydrozephalus
M89.08	Neurodystrophie [Algodystrophie], sonst Lok	Q05.3	Sakrale Spina bifida m Hydrozephalus
M89.09	Neurodystrophie [Algodystrophie], nnbez Lok	Q05.4	Nnbez Spina bifida m Hydrozephalus
P11.3	Geburtsverletzung N facialis [VII Hirnnerv]	Q05.5	Zervikale Spina bifida oh Hydrozephalus
P11.4	Geburtsverletzung sonstige Hirnnerven	Q05.6	Thorakale Spina bifida oh Hydrozephalus
P14.0	Erb-Lähmung d Geburtsverletzung	Q05.7	Lumbale Spina bifida oh Hydrozephalus
P14.1	Klumpke-Lähmung d Geburtsverletzung	Q05.8	Sakrale Spina bifida oh Hydrozephalus
P14.2	Lähmung N phrenicus d Geburtsverletzung	Q05.9	Spina bifida, nnbez
P14.3	Sonst Geburtsverletzungen Plexus brachialis	Q06.0	Amyelie
P14.8	Geburtsverletzungen sonst Teile periph Nervensystem	Q06.1	Hypoplasie u Dysplasie Rückenmark
P14.9	Geburtsverletzung peripheres Nervensystem, nnbez	Q06.2	Diastematomyelie
P21.0	Schwere Asphyxie unter Geburt	Q06.3	Sonst angeborene Fehlbildung Cauda equina
P21.1	Leichte od mäßige Asphyxie unter Geburt	Q06.4	Hydromyelie
P21.9	Asphyxie unter Geburt, nnbez	Q06.8	Sonst nbez angeborene Fehlbildungen RM
P90	Krämpfe b Neugeborenen	Q06.9	Angeborene Fehlbildung Rückenmark, nnbez
P91.0	Zerebrale Ischämie b Neugeborenen	Q07.0	Arnold-Chiari-Syndrom
P91.1	Erworbene periventrikuläre Zysten b Neugeborenen	Q07.8	Sonst nbez angeborene Fehlbildungen Nervensystem
P91.2	Zerebrale Leukomalazie b Neugeborenen	Q07.9	Angeborene Fehlbildung Nervensystem, nnbez
P91.3	Zerebrale Übererregbarkeit Neugeborenes	Q28.00	Angeborenes art-ven Aneurysma der präzerebr Gefäße
P91.4	Zerebraler Depressionszustand Neugeborenes	Q28.01	Angeborene arteriovenöse Fistel der präzerebralen Gefäße
P91.5	Koma b Neugeborenen	Q28.08	Sonst angebot art-ven Fehlbildg d präzerebralen Gefäße
P91.6	Hypoxisch-ischäm Enzephalopathie b Neugeb [HIE]	Q28.09	Angeborene art-ven Fehlbildg d präzerebr Gefäße, nnbez
P91.80	Locked-in-Synd u apallisches Synd beim Neugeborenen	Q28.10	Angeborenes Aneurysma der präzerebralen Gefäße
P91.88	Sonst näher bez zerebrale Störungen b Neugeborenen	Q28.11	Angeborene Fistel der präzerebralen Gefäße
P91.9	Zerebrale Störung b Neugeborenen, nnbez	Q28.18	Sonst angeborene Fehlbildg d präzerebralen Gefäße
P94.0	Transitorische Myasthenia gravis b Neugeborenen	Q28.19	Angeborene Fehlbildung d präzerebralen Gefäße, nnbez
Q00.0	Anenzephalie	Q28.20	Angeborenes art-ven Aneurysma d zerebralen Gefäße
Q00.1	Kraniorhachischisis	Q28.21	Angeborene arteriovenöse Fistel der zerebralen Gefäße
Q00.2	Inienzephalie	Q28.28	Sonst angeborene art-ven Fehlbildg d zerebralen Gefäße
Q01.0	Frontale Enzephalozele	Q28.29	Angeborene art-ven Fehlbildg d zerebr Gefäße, nnbez
Q01.1	Nasofrontale Enzephalozele	Q28.30	Angeborenes Aneurysma der zerebralen Gefäße
Q01.2	Okzipitale Enzephalozele	Q28.31	Angeborene Fistel der zerebralen Gefäße
Q01.8	Enzephalozele sonstiger Lokalisationen	Q28.38	Sonstige angeborene Fehlbildungen der zerebralen Gefäße
Q01.9	Enzephalozele, nnbez	Q28.39	Angeborene Fehlbildung d zerebr Gefäße, nnbez
Q02	Mikrozephalie	Q76.0	Spina bifida occulta
Q03.0	Fehlbildungen Aquaeductus cerebri	Q85.1	Tuberöse (Hirn-) Sklerose
Q03.1	Atresie Apertura mediana/Apertura laterales 4 Ventrikel		

Prozedur B03-4

03.01.00↔	Entfernen eines Fremdkörpers vom Spinalkanal, n.n.bez.	03.09.23↔	Zugang zur Brustwirbelsäule, ventral, 3 und mehr Segmente
03.01.10↔	Entfernen eines Fremdkörpers vom Spinalkanal, epidural	03.09.24↔	Zugang zur Bws (d Laminot o Hemilekt), dors, 1 Segment
03.01.99↔	Entfernen eines Fremdkörpers vom Spinalkanal, sonstige	03.09.25↔	Zugang zur Bws (d Laminot o Hemilekt), dors, 2 Seg
03.02↔	Relaminotomie	03.09.26↔	Zug z Bws (d Laminot o Hemilekt), dors, 3 u mehr Seg
03.09.00↔	Sonst Exploration und Dekompression am Spinalkanal, n.n.b	03.09.29↔	Zugang zur Brustwirbelsäule, sonstige
03.09.10↔	Zugang zur Halswirbelsäule, n.n.bez.	03.09.30↔	Zugang zur Lendenwirbelsäule, n.n.bez.
03.09.11↔	Zugang zur Halswirbelsäule, ventral, 1 Segment	03.09.31↔	Zugang zur Lendenwirbelsäule, ventral, 1 Segment
03.09.12↔	Zugang zur Halswirbelsäule, ventral, 2 Segmente	03.09.32↔	Zugang zur Lendenwirbelsäule, ventral, 2 Segmente
03.09.13↔	Zugang zur Halswirbelsäule, ventral, 3 und mehr Segmente	03.09.33↔	Zugang zur Lendenwirbelsäule, ventral, 3 und mehr Segmente
03.09.14↔	Zugang zur Hws (d Laminot o Hemilekt), dors, 1 Segment	03.09.34↔	Zg z Lndwrbs (d Lmnt o Flvktmie), drs, 1 Sgm
03.09.15↔	Zugang zur Hws (d Laminot o Hemilekt), dors, 2 Seg	03.09.35↔	Zug z Lndwrbs (d Laminot o Flavektomie), dors, 2 Seg
03.09.16↔	Zug z Hws (d Laminot o Hemilekt), dors, 3 u mehr Seg	03.09.36↔	Zg z Lndwrbs (d Lmnt o Flvktmie), drs, 3 u mhr Sg
03.09.17↔	Zugang zum kraniozervikalem Uebergang	03.09.37↔	Zug z Lndwrbs, Zug zu Os sacrum u zu Os coccygis
03.09.19↔	Zugang zur Halswirbelsäule, sonstige	03.09.39↔	Zugang zur Lendenwirbelsäule, sonstige
03.09.20↔	Zugang zur Brustwirbelsäule, n.n.bez.	03.09.40↔	Inzision d Spinalkanals, Rm und Rmhaut, n.n.bez.
03.09.21↔	Zugang zur Brustwirbelsäule, ventral, 1 Segment	03.09.41↔	Inzision d Spinalkanals zur Drain epid Flüssigkeit
03.09.22↔	Zugang zur Brustwirbelsäule, ventral, 2 Segmente	03.09.43↔	Inzision von Rm und Rückenmh zur Drain von subd Flüssigk

03.09.44↔	Inzis von Rm und Rückenmh zur Drain e intramed Hämät	56.92↔	Implantation eines elektronischen Ureterstimulators
03.09.45↔	Inzs v Rm u Rückenmh z Drain e intramedllärr Abszsss	56.93↔	Ersetzen eines elektronischen Ureterstimulators
03.09.49↔	Inzis d Spinalkanals, Rm und Rmhät, sonstige	56.94↔	Entfernen eines elektronischen Ureterstimulators
03.09.90↔	Sonstige Exploration des Spinalkanals	57.96↔	Implantation eines elektronischen Blasenstimulators
03.09.91↔	Sonstige Dekompression des Spinalkanals	57.97↔	Ersetzen eines elektronischen Blasenstimulators
03.09.99↔	Sonst Exploration und Dekompression am Spinalkanal, so	57.98↔	Entfernen eines elektronischen Blasenstimulators
03.1↔	Durchtrennung einer intraspinalen Nervenwurzel	77.61.10↔	Lok Resektion von Knochläs o Gew an Skapula und Klav
03.21↔	Perkutane Chordotomie	77.61.20↔	Debridement an Skapula und Klavikula
03.29↔	Sonstige Chordotomie	77.69.00↔	Lk Rs v Knläs o Gw an and näh bz Kn, auss Geschk, nnbz
03.32.00↔	Biopsie an Rückenmark oder Rückenmarkshäuten, n.n.bez.	77.69.10↔	Lok Resektion von Knochläs o Gew an Phalangen d Hand
03.32.10↔	Geschl [Perkut] [Nad] Biops an Rm o Rückenmarkshäuten	77.69.11↔	Lok Resektion von Knochenläsion o -gewebe an Wirbelkörpern
03.32.20↔	Offene Biopsie an Rückenmark oder Rückenmarkshäuten	77.69.13↔	Lok Resektion von Knochläs o Gew an Phal d Fusses
03.32.99↔	Biopsie an Rückenmark oder Rückenmarkshäuten, sonstige	77.69.20↔	Debridement an Phalangen der Hand
03.4x.00↔	Exz o Destr e Läs an Rm o Rückenmarkshäuten, n.n.bez.	77.69.21↔	Debridement an der Wirbelsäule
03.4x.10↔	Exz o Destr von Tumor an Rückenmark (intramedullär)	77.69.23↔	Debridement an Phalangen des Fusses
03.4x.11↔	Exz o Destr von Tumor an Rückenmarkshäuten und Kn	77.69.99↔	Lk Rs v Knchläs o Gw an and näh bz Kn, auss Geschk, so
03.4x.12↔	Exz o Destr v Tumor an intraspinalen Nervenwurzel u Ggl	77.89.10↔	Sonst partielle Knochenresektion an Phalangen der Hand
03.4x.19↔	Exz o Destr von Tumor an Rm o Rmhät, sonstige	77.89.20↔	Sonstige partielle Knochenresektion an e Wirbel, Densresektion
03.4x.20↔	Exz o Destr e sonstigen Läs an Rm (intramedullär)	77.89.21↔	Sonst partielle Knochenresektion an einem Wirbel, Corpus
03.4x.21↔	Exz oder Destr e sonstigen Läsion an Rückenmarkshäuten	77.89.22↔	Sonstige part Knochenresektion an e Wirbel, sonstige Teile
03.4x.22↔	Exz o Dstr e snst Läs an intrspnl Nrvwrz u Ggl	77.89.40↔	Sonst partielle Knochenresektion an Phalangen des Fusses
03.4x.29↔	Exz o Destr e sonstigen Läs an Rm o Rmhät, sonstige	77.91.11↔	Totale Resektion einer Rippe
03.4x.99↔	Exz o Destr e Läs an Rm o Rückenmarkshäuten, sonstige	77.91.12↔	Totale Resektion einer Halsrippe
03.51↔	Plastische Rekonstruktion an einer spinalen Meningozele	77.91.13↔	Totale Resektion des Sternums
03.52↔	Plastische Rekonstruktion an einer spinalen Myelomeningozele	78.41.20↔	Sonst plastische Rekonstruktion an Rippen und Sternum
03.53.11↔	Geschl Reposition e Wirbelfraktur mit externer Fix	78.41.30↔	So plt Rk an Sp Klv Rp u Str Imp v vtl xpd Prt Ttrp VEPTR
03.53.20↔	Offene Reposition einer Wirbelfraktur	78.49.20↔	Wirbelkörperersatz (z.B. bei Kyphose), n.n.bez.
03.59.00↔	So Plast Reko und Op an Strukt d Spinalkan, n.n.bez.	78.49.21↔	Wirbelkern d Implant (z.B. b Kyphose): 1 Wirbelk
03.59.10↔	S Plst Rk u Op an Strkt d Spnlkn, Vrschl e Diastmtmylie	78.49.22↔	Wirbelkern d Implant (z.B. b Kyphose): 2 Wirbelk
03.59.11↔	S Plst Rk u Op an Strkt d Spnlkn, Drchr e Fim trmnl	78.49.23↔	Wirbelkern d Implant (z.B. b Kyphose): 3 Wirbelk
03.59.12↔	S Plst Rk u Op an Strkt d Spnlkn, Vrschl e spn Fstl	78.49.24↔	Wirbelkern d Implant (z.B. b Kyphose): 4 Wirbelk
03.59.13↔	S Plst Rk u Op an Strkt d Spnlkn, Spnl Drpl	78.49.25↔	Wrbklrs d Implnt (z.B. b Kyphs): 5 o mhr Wrbk
03.59.99↔	So Plast Reko und Op an Strukturen d Spinalkanals, so	78.49.26↔	Wirbelkern d So Mat (z.B. b Kyphose), 1 Wirbelk
03.6↔	Lösung von Adhäsionen an Rückenmark und Nervenwurzeln	78.49.27↔	Wirbelkern d So Mat (z.B. b Kyphose), 2 Wirbelk
03.71↔	Subarachnoido-peritonealer Shunt am Spinalkanal	78.49.28↔	Wirbelkern d So Mat (z.B. b Kyphose), 3 Wirbelk
03.72↔	Subarachnoido-ureteraler Shunt am Spinalkanal	78.49.29↔	Wirbelkörperersatz (z.B. bei Kyphose), sonstige
03.79↔	Sonstiger Shunt am Spinalkanal	78.49.2a↔	Wirbelkern d So Mat (z.B. b Kyphose), 4 o mehr Wirbelk
03.93.00↔	Implnt o Erstz d Elktrod(n) e spn Neurstm, n.n.bz.	78.49.31↔	Kompl Reko d Ws (z.B. b Kyphose) d vord Abstützspan
03.93.10↔	Implnt,Erstz d Elktrod tmp epd Neurstm,Enzlsys,Tstsm	78.49.32↔	Kmpl Rk d Ws (zB b Kyphs) d Kyphktmie (zB n LndsthSlzr)
03.93.11↔	Implnt,Erstz d Elktrod tmp epd Neurstm,Mhrlysys,Tstsm	78.49.33↔	Kmpl Rk d Ws (z.B. b Kyphs) d drs Krr oh vntrls Rleas
03.93.20↔	Imp,Ers d Elktrod prm epd Neurstm,Enzlsys,Dst,prk	78.49.34↔	Kmpl Rk d Ws (z.B. b Kyphs) d drs Krr m vntr Rleas
03.93.21↔	Imp,Ers d Elktrod prm epd Neurstm,Mhrlysys,Dst,prk	78.49.35↔	Kompl Reko d Ws (z.B. b Kyphose) d dorsoventrale Korr
03.93.22↔	Imp,Ers d Elktrod prm epd Neurstm,Enzlsys,Dst,offn chr	78.49.36↔	Knt u plysgmntl drs Lrdspnd (DLS) n Zielk (zB b Kyphs)
03.93.23↔	Imp,Ers d Elktrod prm epd Neurstm,Mhrlysys,Dst,offn chr	78.49.37↔	Klt u trdklr Sbtrknstm (zB n Tsn o HsYL) (zB b Kyphs)
03.93.30↔	Implant o Ersetz e subd Elektrode zur Vorderwstim	78.49.38↔	Klt u mnsgmtl zvkthrk Ldsp zB n Msn, Ut o Sns zB b Kyphs
03.93.99↔	Implant o Ersetz d Elektrode(n) e spin Neurostim, so	78.49.40↔	Kpl Rk d Ws d Wt Ep mt K a FGsLg [Sp My A (SMA)St], 1 K
03.97↔	Revision eines Shunts an den Rückenmarkshäuten	78.49.41↔	Kpl Rk d Ws d Wt Ep mt K a FGsLg [Sp My A (SMA)St], 2 K
03.98↔	Entfernen eines Shunts von den Rückenmarkshäuten	78.49.42↔	Kpl Rk d Ws d Wt Ep mt K a FGsLg [Sp My A (SMA)St], 3 K
03.99.00↔	So Op an RM und Strukturen d Spinalkanals, n.n.bez.	78.49.43↔	Kpl Rk d Ws d Wt Ep mt K a FGsLg [Sp My A (SMA)St], 4 K
03.99.10↔	Op an intraspinalen Blgef (z.B. Ligat, Destr, Res)	78.49.44↔	Kpl Rk d Ws d Wt Ep mt K a FGsLg [Sp My A (SMA)St], 5 K
03.99.19↔	Sonstige Operationen an intraspinalen Blutgefässen	78.49.45↔	Kpl Rk d Ws d Wt Ep mt K a FGsLg [Sp My A (SMA)St], 6 K
03.99.20↔	Op a spin Liqsys, Anl e subkut Reserv a spin Liqsys	78.49.46↔	Kpl Rk d Ws d Wt Ep mt K a FGsLg [Sp My A (SMA)St], 7 K
03.99.21↔	Op a spin Lqsys,Rv sbkt Rsrv,Kth o Medp z intrth u epd Infns	78.49.47↔	Kpl Rk d Ws d Wt Ep mt K a FGsLg [Sp My A (SMA)St], 8 K
03.99.22↔	Op a spin Liqsys, Entf e subkut Reserv a spin Liqsys	78.49.48↔	Kpl Rk d Ws d Wt Ep mt K a FGsLg [Sp My A (SMA)St], 9 K
03.99.29↔	Sonstige Operationen am spinalen Liquorsystem	78.49.4a↔	Kpl Rk d Ws d Wt Ep mt K a FGsLg [Sp My A (SMA)St], 10 K
03.99.30↔	Rv (h Erstz) d Elktrod(n) e epd Neurstm, Stbl, Enzlsys	78.49.4b↔	Kpl Rk d Ws d Wt Ep mt K a FGsLg [Sp My A (SMA)St], 11 K
03.99.31↔	Rv (h Erstz) d Elktrod(n) e epd Neurstm, Stbl, Mhrlysys	78.49.4c↔	Kpl Rk d Ws d Wt Ep mt K a FGsLg [Sp My A (SMA)St], 12 K
03.99.32↔	Rv(h Erstz) d Elktrod(n)e epd Neurstm,Plttnl,Enzlsys	78.49.4d↔	Kl Rk d Ws d W Ep m K a FGLg [Sp M A (SMA)St], 13 u mr K
03.99.33↔	Rv (h Erstz) d Elktrod(n) e epd Neurstm, Plttnl, Mhrlysys	78.49.4e↔	Kmpl Rk d Ws (z.B. b Skl) d drsvntrl Epphysd
03.99.40↔	Rev (oh Ersetz) e Kath zur intrath u epidularen Infus	78.49.4f↔	Kmpl Rk d Ws (z.B. b Skl) d untrl Epphysd m drs Wrbfls
03.99.99↔	So Op an RM und Strukturen d Spinalkanals, son	78.49.4g↔	Kmpl Rk d Ws (z.B. b Skl) d biltrl Epphysd m drs Wrbfls
34.4x.00↔	Exzision oder Destr einer Läsion an d Bruw, n.n.bez.	78.49.50↔	Drs o vnt instrmnt Krrktrspndyl (z.B. b Skl), n.n.bz.
34.4x.10↔	Exzision einer Läsion an der Brustwand	78.49.51↔	Drs istmt Krspsy (zB b Skl), N prmstb, 3-6 Sg
34.4x.20↔	Teilresektion einer Läsion an der Brustwand, n.n.bez.	78.49.52↔	Drs istmt Krspsy (zB b Skl), N prmstb, 7-10 Sg
34.4x.21↔	Teilresektion e Läsion an der Brustwand, ohne Rekonstruktion	78.49.53↔	Drs instrmnt Krspsy (zB b Skl), N prmstb, 11 o mr Sg
34.4x.22↔	Teilresektion e Läsion an der Brustwand, mit Rekonstruktion	78.49.54↔	Drs istmt Krspsy (zB b Skl), prmstb, 3-6 Sg
34.4x.30↔	Rs e Läs an d Brw, kmpltt Rs d Strnms, n.n.bz.	78.49.55↔	Drs istmt Krspsy (zB b Skl), prmstb, 7-10 Sg
34.4x.31↔	Res e Läs an d Bruw, komplette Res d Sternums, oh Reko	78.49.56↔	Drs istmt Krspsy (zB b Skl), prmstb, 11 o mr Sg
34.4x.32↔	Res e Läs an d Bruw, komplette Res d Sternums, m Reko	78.49.57↔	Vnt istmt Krspsy (zB b Skl), N prmstb, 3-6 Sg
34.93↔	Plastische Rekonstruktion an der Pleura	78.49.58↔	Vnt istmt Krspsy (zB b Skl), N prmstb, 7-10 Sg

78.49.59↔	Drs o vnt instrmnt Krrktrspndyl (z.B. b Skl), so	81.04↔	Dorsale und dorsolumbale Spondylodese, ventraler Zugang
78.49.5a↔	Vnt instrmnt Krspsy (zB b Skl), N prmstb, 11 o mr Sg	81.05↔	Dorsale und dorsolumbale Spondylodese, dorsaler Zugang
78.49.5b↔	Vnt istmt Krspsy (zB b Skl), prmstb, 3-6 Sg	81.06↔	Lumbale und lumbosakrale Spondylodese, ventraler Zugang
78.49.5c↔	Vnt istmt Krspsy (zB b Skl), prmstb, 7-10 Sg	81.07↔	Lumbale und lumbosakrale Spondylod, intratransvers Zugang
78.49.5d↔	Vnt istmt Krspsy (zB b Skl), prmstb, 11 o mr Sg	81.08↔	Lumbale und lumbosakrale Spondylodese, dorsaler Zugang
78.49.60↔	Drs u vnt kmb istmt Krspsy (zB b Skl), nnbz	81.30↔	Reoperation einer Spondylodese, n.n.bez.
78.49.61↔	Drs u vnt kb istmt Krrktrspndyl (zB b Skl) N prmst, 3-6 Sg	81.31↔	Reoperation einer Spondylodese an Atlas-Axis
78.49.62↔	Drs u vnt kb istmt Krrktrspndyl (zB b Skl) N prmst, 7-10 Sg	81.32↔	Reop e sonst zervikalen Spondylodes m ventralem Zugang
78.49.63↔	Drs u vnt kb istmt Krspsy (zB b Skl) N prmst, 11 o mr Sg	81.33↔	Reop e sonstigen zervikalen Spondylodese m dors Zugang
78.49.64↔	Drs u vnt kb istmt Krspsy (zB b Skl), prmstb, 3-6 Sg	81.34↔	Reop e dors u dorsolumb Spondylodes, ventraler Zugang
78.49.65↔	Drs u vnt kb istmt Krspsy (zB b Skl), prmstb, 7-10 Sg	81.35↔	Reop e dors und dorsolumb Spondylodese, dors Zugang
78.49.66↔	Drs u vnt kb istmt Krspsy (zB b Skl), prmstb, 11 o mr Sg	81.36↔	Reop e lumb u lumbosakr Spondylodes, ventraler Zugang
78.49.69↔	Drs u vnt kmb instrmnt Krrktrspndyl (z.B. b Skl), so	81.37↔	Reop e lmb u lmbskr Spndylods, intrtrnsvrs Zg
78.49.70↔	Komplexe Rekonstruktion der Wirbelsäule, n.n.bez.	81.38↔	Reop e lumb und lumbosakr Spondylodese, dors Zugang
78.49.71↔	Kmpl Rk d Ws (zB b Skl) d sbkt Hrrngtntmsttion (b Knd)	81.39↔	Reoperation einer Spondylodese, n.a.klass.
78.49.79↔	Komplexe Rekonstruktion der Wirbelsäule, sonstige	81.62.00↔	Spondylodes o Reop e Spondylodes v 23 Wirb, n.n.bez.
78.50.00↔	Inn Knochfix oh Rep d Fx, oh Ang d Lok, n.n.bez.	81.62.10↔	Spondylodese von 2 Wirbeln, dorsal
78.50.11↔	Knochenfixation an der Wirbelsäule	81.62.11↔	Spondylodes v 2 Wirbeln, dors u vent komb, interkorp
78.50.30↔	Osteosyntheseverfahren an der Wirbelsäule, n.n.bez.	81.62.12↔	Spondylodese von 2 Wirbeln, ventral, interkorporell
78.50.31↔	Osteosynthese durch Schrauben an der Wirbelsäule	81.62.13↔	Spondylodese von 2 Wirbeln, dorsal, dynamisch
78.50.32↔	Osteosynthese durch Drahtcerclage an der Wirbelsäule	81.62.20↔	Spondylodese von 3 Wirbeln, dorsal
78.50.33↔	Osteosynthese durch Klammersystem an der Wirbelsäule	81.62.21↔	Spondylodes v 3 Wirbeln, dors u vent komb, interkorp
78.50.34↔	Osteosynthese durch Hakenplatten an der Wirbelsäule	81.62.22↔	Spondylodese von 3 Wirbeln, ventral, interkorporell
78.50.35↔	Osteosynthese durch Schrauben-Stabsystem a d Wirbelsäule	81.62.23↔	Spondylodese von 3 Wirbeln, dorsal, dynamisch
78.50.36↔	Osteosyn d ventrales SchraubenPlattensystem an d Ws	81.62.99↔	Spondylodese o Reop e Spondylodese von 23 Wirbeln, so
78.50.37↔	Osteosyn d dorsales SchraubenPlattensystem an d Ws	81.63.00↔	Spondylodes o Reop e Spondylodes v 48 Wirb, n.n.bez.
78.50.39↔	Osteosyntheseverfahren an der Wirbelsäule, sonstige	81.63.10↔	Spondylodese von 4 - 6 Wirbeln, dorsal
78.50.99↔	Inn Knochfix oh Rep d Fx, oh Ang d Lok, sonstige	81.63.11↔	Spondylodes v 4 6 Wirb, dors u vent komb, interkorp
78.69.00↔	Knimplentf an and näher bez Kn, auss Gschk, n.n.bez.	81.63.12↔	Spondylodese von 4 - 6 Wirbeln, ventral, interkorporell
78.69.11↔	KIE an Pl d Hd: (id) Dt, Sb, Zg/C, (wst) Pl, Ft ex, K	81.63.13↔	Spondylodese von 4 - 6 Wirbeln, dorsal, dynamisch
78.69.15↔	KIE an and näh bz Kn, au Gsk, Ef e Kn(t)rstzts an Phl d Hd	81.63.20↔	Spondylodese von 7 - 8 Wirbeln, dorsal
78.69.18↔	Knimplentf an Phal d Hand: sonstiges Osteosynthmat	81.63.21↔	Spondylodes v 7 8 Wirb, dors u vent komb, interkorp
78.69.21↔	KnImEm a B: Dt, Sb, Zg/C, Fxt ext, Rngf, (Bl)K	81.63.22↔	Spondylodese von 7 - 8 Wirbeln, ventral, interkorporell
78.69.22↔	Knochenimplantatenfernung am Becken: (winkelstabile) Platte	81.63.23↔	Spondylodese von 7 - 8 Wirbeln, dorsal, dynamisch
78.69.25↔	KnImEm an and näh bz Kn, au Gschk, Ef e Kn(t)rstzts a B	81.63.99↔	Spondylodese o Reop e Spondylodes von 48 Wirbeln, so
78.69.28↔	Knimplentf a Be: sonstiges Osteosynthesematerial	81.64.00↔	Spndylods o Reop e Spndylods v 9 o mhr Wrb, n.n.bz.
78.69.31↔	KIE an Ts u Kln: (id) Dt, Sb, Zg/C, (wst) Pl, Ft ex, Rf, K	81.64.10↔	Spondylodese von 9 oder mehr Wirbeln, dorsal
78.69.38↔	Knimplentf an Talus und Calcaneus: So Osteosynthmat	81.64.11↔	Spndylods v 9 o mhr Wrb, drs u vnt kmb, intrkrprl
78.69.41↔	KIE an Phl d Fßs: (id) Dt, Sb, Zg/C, (wst) Pl, Ft ex, K	81.64.99↔	Spondylodes o Reop e Spondylodes v 9 o mehr Wirb, so
78.69.45↔	KnImEm an and näh bz Kn, au Gk, Ef e Kn(t)stz an Phl d Fs	81.65.00↔	Vertebroplastik, n.n.bez.
78.69.48↔	Knimplentf an Phal d Fusses: sonstiges Osteosynthmat	81.65.10↔	Vertebroplastik, 1 Wirbelkörper
78.69.51↔	Knmplntf an and näh bz Kn: Drht, Zgg/Crcl, BlountKlm	81.65.11↔	Vertebroplastik, 2 Wirbelkörper
78.69.52↔	KIE a n bz Kn Sb, Pl, dy KSb, id Dt, Mn Gkp, Vg, TF, Fx ex	81.65.12↔	Vertebroplastik, 3 Wirbelkörper
78.69.53↔	Knimplentf an and näh bez Kn: Winkelplatte/Kondylenpl	81.65.13↔	Vertebroplastik, 4 und mehr Wirbelkörper
78.69.55↔	KIE a and nä bz Kn, a Gk, Ef e Kn(t)stz an st nä bz Kn	81.65.99↔	Vertebroplastik, sonstige
78.69.58↔	Knimplentf an and näh bez Kn: sonstiges Osteosynthmat	81.66.00↔	Kyphoplastik, n.n.bez.
78.69.61↔	Entfernung von Osteosynthesematerial an Wirbelsäule	81.66.10↔	Kyphoplastik, 1 Wirbelkörper
78.69.65↔	KnImEm an and näh bz Kn, au Gschk, Ef e Kn(t)stz an d Ws	81.66.11↔	Kyphoplastik, 2 Wirbelkörper
78.69.71↔	Arthroskopische Entfernung von Osteosynthesematerial	81.66.12↔	Kyphoplastik, 3 Wirbelkörper
78.69.99↔	Knimplentf an and näher bez Kn, auss Gschk, sonstige	81.66.13↔	Kyphoplastik, 4 und mehr Wirbelkörper
80.50↔	Exzision oder Destr e Disc intervertebralis, n.n.bez.	81.66.99↔	Kyphoplastik, sonstige
80.51.00↔	Exzision eines Discus intervertebralis, n.n.bez.	84.51.00↔	Einsetzen von interkorporellen Implantaten, n.n.bez.
80.51.10↔	Exzision eines Discus intervertebralis, offen chirurgisch	84.51.10↔	Einsetzen von interkorporellen Cages, 1 Segment
80.51.11↔	Exzision zweier Disci intervertebrales, offen chirurgisch	84.51.11↔	Einsetzen von interkorporellen Cages, 2 Segmente
80.51.12↔	Exz dreier o mehr Disci intervertebrales, offen chir	84.51.12↔	Einsetzen von interkorporellen Cages, 3 Segmente
80.51.20↔	Exzision eines Discus intervertebralis, perkutan Endoskopie	84.51.13↔	Einsetzen von interkorporellen Cages, 4 oder mehr Segmente
80.51.99↔	Exzision eines Discus intervertebralis, sonstige	84.51.99↔	Einsetzen von interkorporellen Implantaten, sonstige
80.52↔	Intervertebrale Chemonukleolyse	84.59↔	Einsetzen von sonstiger vertebralen Vorrichtung
80.59.00↔	Sonstige Diskusdestruktion, n.n.bez.	84.60↔	Einsetzen von Diskusprothese, nicht näher bezeichnet
80.59.10↔	Sonst Diskusdestruktion, Entf eines freien Sequesters	84.61↔	Einsetzen von partieller Diskusprothese, zervikal
80.59.20↔	Sonstige Diskusdestruktion, Reoperation bei Rezidiv	84.62↔	Einsetzen von totaler Diskusprothese, zervikal
80.59.21↔	Sonstige Diskdestr, Reop m Radikulolyse b Rezidiv	84.63↔	Einsetzen von Diskusprothese, thorakal
80.59.30↔	Sonst Diskusdestruktion, Dekompression mit Nucleoplastik	84.64↔	Einsetzen von partieller Diskusprothese, lumbosakral
80.59.40↔	S Dskdstr, Mnmlnvs Thrmmdltion d Bndscheib	84.65↔	Einsetzen von totaler Diskusprothese, lumbosakral
80.59.50↔	S Dskdstr, Dsksrknstrktion m zllbsiertn Bndscheibnrstz	84.66.00↔	Rev o Ersetz von künstl Diskproth, zervikal, n.n.bez.
80.59.99↔	Sonstige Diskusdestruktion, sonstige	84.66.10↔	Ersetzen von künstlicher Diskusprothese, zervikal
81.00↔	Spondylodese, n.n.bez.	84.66.20↔	Revision von künstlicher Diskusprothese, zervikal
81.01↔	Spondylodese an Atlas-Axis	84.66.99↔	Rev o Ersetz von künstl Diskproth, zervikal, sonstige
81.02↔	Sonstige zervikale Spondylodese mit ventralem Zugang	84.67↔	Revision oder Ers von künstlicher Diskusprothese, thorakal
81.03↔	Sonstige zervikale Spondylodese mit dorsalem Zugang	84.68.00↔	Rev o Ersetz von künstl Diskproth, lumbosakr, n.n.bez.

84.68.10↔	Ersetzen von künstlicher Diskusprothese, lumbosakral	84.81.00↔	Revision von interspinösen Implantaten, n.n.bez.
84.68.20↔	Revision von künstlicher Diskusprothese, lumbosakral	84.81.20↔	Revision von interspinösen Implantaten
84.68.99↔	Rev o Ersetz von künstl Diskproth, lumbosakr, sonstige	84.81.99↔	Revision von interspinösen Implantaten, sonstige
84.69.00↔	Revision oder Ers von künstlicher Diskusprothese, n.n.bez.	84.82↔	Enstz o Erstz v Vrrcht(n) z dyn Stb m Pdklschr
84.69.10↔	Ersetzen von künstlicher Diskusprothese	84.83↔	Rev von Vorrichtung(en) zur dyn Stab m Pedikelschr
84.69.20↔	Revision von künstlicher Diskusprothese	84.84↔	Einsetzen oder Ersetzen von Facetten-gelenksprothesen
84.69.99↔	Revision o Ers von künstlicher Diskusprothese, sonst	84.85↔	Revision von Facettengelenksprothesen

Prozedur B03-5

01.24.00↔	Sonstige Kraniotomie, n.n.bez.	77.35.12↔	Kompl (mehrd) Osteotomie (m Achsenk) a Schenkelhals
01.24.10↔	Sonstige Kraniotomie mit Dekompression	77.35.19↔	Sonstige Knochendurchtrennung am Schenkelhals
01.24.11↔	Sonst Kraniotomie zur Entleerung e epiduralen Hämatoms	77.35.20↔	(De-)Rotationsosteotomie an sonstigen Teilen des Femurs
01.24.12↔	Sonstige Kraniotomie zur Entleerung eines epid Empyems	77.35.21↔	Kortikot b Segmenttra an sonstigen Teilen d Femurs
01.24.13↔	S Krniot,Enl v allpl Mt o Mdräg i d Schädlkn o Epdraum	77.35.22↔	Kmpl (mhrd) Osteot (m Achsnk) an snst Teil d Fmrs
01.24.14↔	S Krniot,Entf v allpl Mtrialdr Mdräg aus Schädlkn o Epdraum	77.35.23↔	Sonstige Knochdurchtr an sonstigen Teilen d Femurs
01.24.15↔	Sonstige Kraniot, Entf e Fk aus Schädelkn o Epidraum	77.35.99↔	Sonstige Knochendurchtrennung am Femur, sonstige
01.24.16↔	So Kraniot, So Drain epid Flüssigk o aus sonst Gründen	77.37.00↔	Sonst Knochendurchtrennung an Tibia und Fibula, n.n.bez.
01.24.20↔	Kraniotomie der Kalotte als Zugang, n.n.bez.	77.37.10↔	(De-)Rotationsosteotomie an der Tibia
01.24.21↔	Bohrlochtrepation der Kalotte als Zugang	77.37.11↔	Vlgsiernd o vrsiernd (D)Rttionssttm an d Tb
01.24.22↔	Streotktsch geführt Schädlröfng übr d Kltt als Zg	77.37.12↔	Kortikotomie bei Segmenttransport an der Tibia
01.24.29↔	Kraniotomie der Kalotte als Zugang, sonstige	77.37.13↔	Kompl (mehrd) Osteotomie (m Achsenk) an d Tibia
01.24.30↔	Zugang durch die Schädelbasis, n.n.bez.	77.37.19↔	Sonstige Knochendurchtrennung an der Tibia
01.24.31↔	Zugang durch die Schädelbasis, transoral	77.37.20↔	(De-)Rotationsosteotomie an der Fibula
01.24.32↔	Zugang d d Schädelb, transor m Spal d weichen Gaumens	77.37.21↔	Kortikotomie bei Segmenttransport an der Fibula
01.24.33↔	Zg d d Schädlb, trnsr m Spl d weichn u hrtn Gaumns	77.37.22↔	Kompl (mehrd) Osteotomie (m Achsenk) an d Fib
01.24.34↔	Zugang durch die Schädelbasis, transsphenoidal	77.37.29↔	Sonstige Knochendurchtrennung an der Fibula
01.24.35↔	Zugang durch die Schädelbasis, transethmoidal	77.37.99↔	Sonst Knochendurchtrennung an Tibia und Fibula, sonst
01.24.36↔	Zugang durch die Schädelbasis, transmastoidal	77.39.00↔	S Knchdrchr an and näh bz Kn, auss Gschk, n.n.bz.
01.24.37↔	Zugang durch die Schädelbasis, translabyrinthär	77.39.10↔	(De-)Rotationsosteotomie an Phalangen der Hand
01.24.38↔	Zugang durch die Schädelbasis, transpyramidal	77.39.19↔	Sonstige Knochendurchtrennung an Phalangen der Hand
01.24.39↔	Zugang durch die Schädelbasis, sonstige	77.39.40↔	Korrekturosteotomie an Phalangen des Fusses
01.24.3a↔	Zugang durch die Schädelbasis, transkondylär	77.39.49↔	Sonstige Knochendurchtrennung an Phalangen des Fusses
01.24.3b↔	Zugang durch die Schädelbasis, transorbital	77.86↔	Sonstige partielle Knochenresektion aus der Patella
01.24.3c↔	Zugang durch die Schädelbasis, mit Le-Fort-I-Osteotomie	78.05.00↔	Knochen transplantation am Femur, n.n.bez.
01.24.99↔	Sonstige Kraniotomie, sonstige	78.05.10↔	Knocht x a Fem, Gefgestielt mit mikrovaskulärer Anast
01.25.00↔	Sonstige Kraniektomie, n.n.bez.	78.05.11↔	Knocht x a Fem, Gefgestielt, ohne mikrovaskuläre Anast
01.25.10↔	Sonstige Kraniektomie mit Dekompression	78.05.12↔	Knochen transplantation am Femur, allogene
01.25.11↔	Sonst Kraniektomie zur Entleerung e epiduralen Hämatoms	78.05.13↔	Knorpel-Knochen transplantation am Femur
01.25.12↔	Sonst Kraniektomie zur Entleerung e epiduralen Empyems	78.05.19↔	S Kntx a Fm (zB Atg Spng, krtksp Spn, N Gfgstt Tx)
01.25.13↔	So Kraniekt zur Entf e Fk aus Schädelkn o Epidraum	78.05.99↔	Knochen transplantation am Femur, sonstige
01.25.14↔	S Krniekt m Enl v allpl Mt o Mdräg i D Schädlkn o Epdraum	78.15.00↔	Anl e Fixat ext a Fem (inkl. Rep von Fx), n.n.bez.
01.25.19↔	So Kraniekt z Drain epid Flüssigk o aus sonst Gründen	78.15.10↔	Off Rep e Schhfx u prox Femurf x m Knochfix d Fixat ext
01.25.20↔	Sonstige Kraniekt, Rekraniektomie mit Einbr e Drain	78.15.40↔	Geschl Rep e sonstigen Femurf x m Knochfix d Fixat ext
01.25.21↔	S Krniekt,Rkrrekt z Entf v alpl Mt o Mdr a d Schädkn o Epdrir	78.15.99↔	Anl e Fixat ext a Fem (inkl. Rep von Fx), sonstige
01.25.99↔	Sonstige Kraniektomie, sonstige	78.20↔	Verkürzungsosteotomie, ohne Angabe der Lokalisation
77.16.00↔	So Knochinzis oh Knochdurchtr an d Patel, n.n.bez.	78.25.00↔	Verkürzungsosteotomie am Femur, n.n.bez.
77.16.10↔	S Knchnz oh Knchdrchr an d Ptl, Explr u Knchnb	78.25.10↔	Temporäre Epiphyseodese am Schenkelhals
77.16.11↔	So Knochinzis oh Knochdurchtr an d Patel, Fremdkentf	78.25.11↔	Permanente Epiphyseodese am Schenkelhals
77.16.12↔	S Knchnz oh Knchdrchr an d Ptl, Enl u Entf e Mdräg	78.25.12↔	Therapeutische Epiphyseolyse am Schenkelhals
77.16.13↔	Sonstige Knochinzis oh Knochdurchtr an d Patel, Drain	78.25.19↔	Sonstige Verkürzungsosteotomie am Schenkelhals
77.16.99↔	So Knochinzis oh Knochdurchtr an d Patel, so	78.25.20↔	Temporäre Epiphyseodese an sonstigen Teilen des Femur
77.20↔	Keilosteotomie, ohne Angabe der Lokalisation	78.25.21↔	Permanente Epiphyseodese an sonstigen Teilen des Femur
77.25.00↔	Keilosteotomie am Femur, n.n.bez.	78.25.22↔	Therapeutische Epiphyseolyse an sonstigen Teilen des Femur
77.25.10↔	Keilosteotomie am Schenkelhals	78.25.99↔	Verkürzungsosteotomie am Femur, sonstige
77.25.20↔	Keilosteotomie am sonstigen Femur	78.30↔	Verlängerungsosteotomie an Extrem, ohne Ang d Lok
77.25.99↔	Keilosteotomie am Femur, sonstige	78.35.00↔	Verlängerungsosteotomie am Femur, n.n.bez.
77.27.00↔	Keilosteotomie an Tibia und Fibula, n.n.bez.	78.35.10↔	Verlängerungsosteotomie am Schenkelhals
77.27.10↔	Keilosteotomie an der Tibia	78.35.19↔	Verlängerungsosteotomie an sonstigen Teilen des Femur
77.27.20↔	Keilosteotomie an der Fibula	78.35.99↔	Verlängerungsosteotomie am Femur, sonstige
77.27.99↔	Keilosteotomie an Tibia und Fibula, sonstige	78.39.00↔	Verlängerungsosteotomie an and näher bez Kn, n.n.bez.
77.29.00↔	So Keilosteot an and näh bez Kn, auss Geschk, n.n.bez.	78.39.10↔	Verlängerungsosteotomie an Phalangen der Hand
77.29.10↔	Keilosteotomie an Phalangen der Hand	78.39.20↔	Verlängerungsosteotomie am Becken
77.29.20↔	Keilosteotomie am Wirbel	78.39.30↔	Verlängerungsosteotomie an Phalangen des Fußes
77.29.40↔	Keilosteotomie an Phalangen des Fusses	78.39.99↔	Verlängerungsosteotomie an and näher bez Kn, sonstige
77.29.99↔	So Keilosteot an and näh bez Kn, auss Geschk, so	78.40↔	Sonstige plastische Rekonstruktion an Kn, oh Ang d Lok
77.30↔	Sonst Knochendurchtrennung, ohne Angabe der Lokalisation	78.45↔	Sonstige plastische Rekonstruktion am Femur
77.35.00↔	Sonstige Knochendurchtrennung am Femur, n.n.bez.	78.60.00↔	Knimplentf, ohne Ang d Lokalisation, n.n.bez.
77.35.10↔	(De-)Rotationsosteotomie am Schenkelhals	78.60.05↔	Knimplentf, ohne Ang d Lok, Entf e Kn(teil)ersatzes
77.35.11↔	Kortikotomie bei Segmenttransport am Schenkelhals	78.60.08↔	Entf e int Vrl o Knchntrnsprtsysms (mtr / Nmtr), jd Lk

78.60.99↔	Knimplentf, ohne Ang d Lokalisation, sonstige	80.05.99↔	Arthrotomie zur Prothesenentfernung der Hüfte, sonstige
78.62.00↔	Knochenimplantatenentfernung am Humerus, n.n.bez	80.46.00↔	Durchtr von Gelkaps, Lig oder Knorp a Knie, n.n.bez.
78.62.01↔	KIE a Hm Dt, Sb, Zg/C, Pl, Wp/Ky, Mn, Vg, TF, Ft ex, Rf, K	80.46.10↔	Durchtr von Gelkaps, Ligament oder Knorpel a Kniegel
78.62.02↔	Knimplentf a Hum: dyn Kompressschraub, Markn m Gelkomp	80.46.20↔	Durchtr von Gelkaps, Lig o Knorp a prox Tibiofibgel
78.62.05↔	Knimplentf a Hum, Entf e Kn(teil)ersatzes a Hum	80.46.99↔	Durchtr von Gelkaps, Lig oder Knorp a Knie, sonstige
78.62.08↔	Knimplentf a Hum: sonstiges Osteosynthesematerial	80.6x.00↔	Meniskektomie am Knie, n.n.bez.
78.62.99↔	Knochenimplantatenentfernung am Humerus, sonstige	80.6x.10↔	Meniskektomie am Knie, arthroskopisch, partiell
78.63.00↔	Knochenimplantatenentfernung an Radius und Ulna, n.n.bez.	80.6x.11↔	Meniskektomie am Knie, arthroskopisch, total
78.63.01↔	KIE a Rd u Un Dt, Sb, Zg/C, Pl, Wl/Ky, Mk, Vg, TF, Ft ex, Rf, K	80.6x.20↔	Meniskektomie am Knie, offen chirurgisch, partiell
78.63.05↔	Knimplntf an Rd u Uln, Entf e Kn(teil)rstzs an Rd u Uln	80.6x.21↔	Meniskektomie am Knie, offen chirurgisch, total
78.63.08↔	Knimplentf an Rad und Ulna (prox / Schaft / dist): so	80.6x.99↔	Meniskektomie am Knie, sonstige
78.63.99↔	Knochenimplantatenentfernung an Radius und Ulna, sonstige	81.11↔	Arthrodese am Sprunggelenk
78.64.00↔	Knimplentf an Karpal und Metakarpalia, n.n.bez.	81.12.00↔	Arthrodese Double, n.n.bez.
78.64.01↔	KIE an Kpl u Mk: Dt, Sb, Zg/C, Pl, Ft ex, Rgf, (Bl)K	81.12.10↔	Arthrodese oberes Sprunggelenk mit unterem Sprunggelenk
78.64.05↔	KnImEm an Krpl u Mk, Ef e Kn(tl)rstzs an Krpl u Mk	81.12.11↔	Arthrod Ob Sg m unterem Sg und Chopartgelenk
78.64.08↔	Knimplentf an Karpal und Metakarp: So Osteosynthmat	81.12.12↔	Arthrod unteres Sprunggelenk, 2 Sprunggelenkscammern
78.64.99↔	Knimplentf an Karpal und Metakarpalia, sonstige	81.12.13↔	Arthrod unteres Sprunggelenk, 3 Sprunggelenkscammern
78.65.00↔	Knochenimplantatenentfernung am Femur, n.n.bez.	81.12.99↔	Arthrodese Double, sonstige
78.65.01↔	KIE a Fm: Dt, id Dt, Sb, Zg/C, Pl, Wl/Knd, dy Kb, Mk, Ft ex, K	81.13↔	Subtalare Arthrodese
78.65.02↔	KIE a Fm (Schkh / prx / dst, a Sft): Mkn m Glp, Vng, TF	81.14↔	Mediotarsale Arthrodese
78.65.03↔	Knimplentf a Fem (Schaft): Marknagel mit Gelkomp	81.15↔	Tarsometatarsale Arthrodese
78.65.04↔	Knimplntf a Fm (prx / Schft / dst, auss Schnklh): Rngf	81.20↔	Arthrodese an nicht bezeichneten Gelenken
78.65.05↔	Knimplentf a Fem, Entf e Kn(teil)ersatzes a Fem	81.21↔	Hüft-Arthrodese
78.65.08↔	Knimplentf a Fem: sonstiges Osteosynthesematerial	81.22↔	Knie-Arthrodese
78.65.99↔	Knochenimplantatenentfernung am Femur, sonstige	81.24↔	Ellbogen-Arthrodese
78.69.00↔	Knimplentf an and näher bez Kn, auss Gschk, n.n.bez.	81.26↔	Arthrodese am Karpometakarpalgelenk
78.69.11↔	KIE an Pl d Hd: (id) Dt, Sb, Zg/C, (wst) Pl, Ft ex, K	81.27↔	Arthrodese am Metakarpophalangealgelenk
78.69.15↔	KIE an and näh bz Kn, au Gsk, Ef e Kn(tl)rstzs an Phl d Hd	81.28↔	Interphalangeal-Arthrodese
78.69.18↔	Knimplentf an Phal d Hand: sonstiges Osteosynthmat	81.29.00↔	Arthrodese an anderen näher bezeichneten Gelenken, n.n.bez.
78.69.21↔	KnImEm a B: Dt, Sb, Zg/C, Fxt ext, Rngf, (Bl)K	81.40.00↔	Rekonstruktion am Hüftgelenk, n.n.bez.
78.69.22↔	Knochenimplantatenentfernung am Becken: (winkelstabile) Platte	81.40.10↔	Refixation e osteochondralen Fragm a Hüftgelenk, arthr
78.69.25↔	KnImEm an and näh bz Kn, au Gschk, Ef e Kn(tl)rstzs a B	81.40.11↔	Refixation e osteoch Fragm a Hüftgel, offen chir
78.69.28↔	Knimplentf a Be: sonstiges Osteosynthesematerial	81.40.12↔	Subchondrale Spongiosaplastik a Hüftgelenk, arthr
78.69.31↔	KIE an Ts u Kln: (id) Dt, Sb, Zg/C, (wst) Pl, Ft ex, Rf, K	81.40.13↔	Subchondrale Spongiosaplastik a Hüftgelenk, offen chir
78.69.38↔	Knimplentf an Talus und Kalcaneus: So Osteosynthmat	81.40.14↔	Knrpltx u Implnt v ivt hrg Gwklt a Hüftgl, arthr
78.69.41↔	KIE an Phl d Fßs: (id) Dt, Sb, Zg/C, (wst) Pl, Ft ex, K	81.40.15↔	Knrpltx u Implnt v ivt hrg Gwklt a Hüftgl, ofn chr
78.69.45↔	KnImEm an and näh bz Kn, au Gk, Ef e Kn(tl)stz an Phl d Fs	81.40.16↔	Knorpelglättung am Hüftgelenk, arthroskopisch
78.69.48↔	Knimplentf an Phal d Fusses: sonstiges Osteosynthmat	81.40.17↔	Knorpelglättung am Hüftgelenk, offen chirurgisch
78.69.51↔	Knimplntf an and näh bz Kn: Drht, Zgg/Crcl, BlountKlm	81.40.18↔	Subchondrale Knocheneröffnung a Hüftgelenk, arthr
78.69.52↔	KIE a n bz Kn Sb, Pl, dy KSb, id Dt, Mn Gkp, Vg, TF, Fx ex	81.40.19↔	Subchondrale Knocheneröffnung a Hüftgelenk, offen chir
78.69.53↔	Knimplentf an and näh bez Kn: Winkelplatte/Kondylenpl	81.40.20↔	Subch Knocheröff a Hüftgel m Einbr e azell Impl, arthr
78.69.55↔	KIE a and näh bz Kn, a Gk, Ef e Kn(tl)stz an st näh bz Kn	81.40.30↔	Arthropl a Hüftgel m Osteot d Beckens, sonstige Osteot
78.69.58↔	Knimplentf an and näh bez Kn: sonstiges Osteosynthmat	81.40.31↔	Arthropl a Hüftgl m Osteot d Bckns, Trplsteotmie
78.69.61↔	Entfernung von Osteosynthesematerial an Wirbelsäule	81.40.32↔	Pfannendachplastik am Hüftgelenk
78.69.65↔	KnImEm an and näh bz Kn, au Gschk, Ef e Kn(tl)stz an d Ws	81.40.33↔	Girdlestone-Resektion am Hüftgelenk, primär
78.69.71↔	Arthroskopische Entfernung von Osteosynthesematerial	81.40.99↔	Rekonstruktion am Hüftgelenk, sonstige
78.69.99↔	Knimplentf an and näher bez Kn, auss Gschk, sonstige	81.42↔	Five in one Rekonstruktion am Kniegelenk
79.15.00↔	Geschl Reposition e Femurfx mit inn Knochfix, n.n.bez.	81.43↔	Rekonstruktion am Kniegelenk nach unhappy triad
79.15.10↔	Geschl Reposition e dist Femurfx mit inn Knochfix	81.44.00↔	Stabilisierung der Patella, n.n.bez.
79.15.20↔	Geschl Reposition e sonstigen Femurfx mit inn Knochfix	81.44.10↔	Stabilisierung der Patella, Retinakulumspaltung, lateral
79.15.99↔	Geschl Reposition e Femurfx mit inn Knochfix, sonstige	81.44.11↔	Stb d Ptl, Rtnkmsplntng, ltrl m Züglngsprtion
79.35.00↔	Offene Reposition e Femurfx mit inn Knochfix, n.n.bez.	81.44.12↔	Stab d Patel, Verlagerung d Patellarsehnenansatzes
79.35.10↔	Offene Reposition e Hüftkopffraktur mit inn Knochfix	81.44.13↔	Stb d Ptl, Vrlg d Ptlrshnnstzs m Knchnspn
79.35.11↔	Off Rep e Schfx und prox Femurfx m inn Knochfix	81.44.99↔	Stabilisierung der Patella, sonstige
79.35.12↔	Offene Reposition e Femurschaftfraktur m inn Knochfix	81.46↔	Sonstige Rekonstruktion am Kollateralband
79.35.13↔	Offene Reposition e dist Femurfx mit inn Knochfix	81.47.00↔	Sonstige Rekonstruktion am Kniegelenk, n.n.bez.
79.35.99↔	Offene Reposition e Femurfx mit inn Knochfix, sonstige	81.47.10↔	Refixation e osteochondralen Fragmentes a Kniegelenk
79.39.00↔	Off Rep e Fx and bez Kn m inn Knochfix, n.n.bez.	81.47.11↔	Refixation e osteochondralen Fragm a Kniegelenk, arthr
79.39.20↔	Offene Reposition e Fx d Acetabulum mit inn Knochfix	81.47.12↔	Subchondrale Spongiosaplastik am Kniegelenk
79.39.99↔	Off Rep e Fx and bez Kn m inn Knochfix, sonstige	81.47.13↔	Subchondrale Spongiosaplastik a Kniegelenk, arthr
79.80↔	Offene Reposition e Luxation an nicht bez Lokalisation	81.47.14↔	Meniskusrefixation
79.89.00↔	Offene Reposition e Luxation an and bez Lok, n.n.bez.	81.47.15↔	Meniskusrefixation, arthroskopisch
79.89.99↔	Offene Reposition e Luxation an and bez Lok, sonstige	81.47.16↔	Meiniskustransplantation
79.95↔	Nicht näher bezeichnete Operation an Verletzung des Femur	81.47.17↔	Knorpeltx u Implant von vitro herg Gewkult a Kniegel
80.05.00↔	Arthrotomie zur Prothesenentfernung der Hüfte, n.n.bez.	81.47.18↔	Knrpltx u Implnt v ivt hrg Gwklt a Kniegl, arthr
80.05.10↔	Arthrot zur Prothentf d Hüfte, Entf e Femurkopfkappe	81.47.19↔	Knöcherne Refixation eines Kreuzbandes, offen chir
80.05.11↔	Arthrt z Prthntf d Hüft, Entf e Glnkpfnnprths	81.47.20↔	Knöcherne Refixation eines Kreuzbandes, arthroskopisch
80.05.12↔	Arthrt z Prthntf d Hüft, Entf e Glpfnstüsüsch u GlschnPfn	81.47.21↔	Knorpelglättung am Kniegelenk
80.05.13↔	Arthrt z Prthntf d Hüft, Entf e Fmrkprt, Duokpfrth o Tp	81.47.22↔	Knorpelglättung am Kniegelenk, arthroskopisch
80.05.14↔	Arthrt z Prthntf d Hüft, Entf e snst Endprth d Hüft	81.47.23↔	Subchondrale Knocheneröffnung am Kniegelenk

81.47.24↔	Subchondrale Knocheneröffnung a Kniegelenk, arthr	81.85.10↔	Refixation e osteochondralen Fragmentes a Ellb, arthr
81.47.25↔	Subch Knocherröf a Kniegel m Einbr e azell Impl, arthr	81.85.11↔	Refixation e osteochondralen Fragm a Ellb, offen chir
81.47.26↔	Implnt e ptientndvduelln mtlschn Knrplrstzs a Kniegl	81.85.12↔	Subchondrale Spongiosaplastik a Ellenbogen, arthr
81.47.27↔	Resektionsarthroplastik am Kniegelenk	81.85.13↔	Subchondrale Spongiosaplastik a Ellenbogen, offen chir
81.47.30↔	Sonstige Refixation und Naht a Kapselbapp d Kniegel	81.85.14↔	Knorpeltx u Implant a Ellb v ivit herg Gewkult, arthr
81.47.31↔	Sonstige Bandplastik am Kniegelenk, offen chirurgisch	81.85.15↔	Knrpltx u Implnt a Ellb v ivt hrg Gwklt, offn chr
81.47.40↔	Sonstige Reko a Kniegel, Patel und ihr Halteapp	81.85.16↔	Knorpelglättung am Ellenbogen, arthroskopisch
81.47.90↔	Sonstige Rekonstruktion am Kniegelenk, arthroskopisch	81.85.17↔	Knorpelglättung am Ellenbogen, offen chirurgisch
81.47.99↔	Sonstige Rekonstruktion am Kniegelenk, sonstige	81.85.18↔	Subchondrale Knocheneröffnung a Ellenbogen, arthr
81.49.00↔	Sonstige Rekonstruktion am Sprunggelenk, n.n.bez.	81.85.19↔	Subchondrale Knocheneröffnung a Ellenbogen, offen chir
81.49.10↔	Refixation e osteoch Fragm, Ob Sprunggelenk, arthr	81.85.20↔	Subch Knocherröf a Ellb m Einbr e azell Impl, arthr
81.49.11↔	Ref e osteoch Fragm, Ob Sprunggelenk, offen chir	81.85.21↔	Resektionsarthroplastik am Ellenbogengelenk
81.49.12↔	Ref e osteoch Fragm, Unteres Sprunggelenk, arthr	81.85.30↔	Prothetischer Ersatz der distalen Humerusgelenkfläche
81.49.13↔	Ref e osteoch Fragm, Unteres Sprunggelenk, offen chir	81.85.32↔	Sonstige Rekonstruktion am Ellbogen, Ulnakopfprothese
81.49.14↔	Subchondrale Spongiosaplastik, Ob Sprunggelenk, arthr	81.85.99↔	Sonstige Rekonstruktion am Ellbogen, sonstige
81.49.15↔	Subchondrale Spongiosaplastik, Ob Sg, offen chir	81.94↔	Naht an Kapsel oder Ligament von Sprunggelenk oder Fuss
81.49.16↔	Subchondrale Spongiosaplastik, Unteres Sg, arthr	81.95.00↔	Nht an Kaps o Lig d übrigen unteren Extrem, n.n.bez.
81.49.17↔	Subchondrale Spongiosaplastik, Unteres Sg, offen chir	81.95.10↔	Nht Kps o Lg d übrgn unt Extrm, Nht d vrd Kreuzb, arthr
81.49.18↔	Knorpeltx u Implant v ivit herg Gewkult, Ob Sg, arthr	81.95.11↔	Nht Kps o Lg d üb unt Extrm, Nht d vrd Kreuzb, offn chr
81.49.19↔	Knrpltx u Implnt v ivt hrg Gwklt, Ob Sg, offn chr	81.95.12↔	Nht Kps o Lg d übrgn unt Extrm, Nht d hnt Kreuzb, arthr
81.49.20↔	Knorpeltx u Implant v ivit herg Gewkult, Unt Sg, arthr	81.95.13↔	Nht Kps o Lg d üb unt Extrm, Nht d hnt Kreuzb, offn chr
81.49.21↔	Knrpltx u Implnt v ivt hrg Gwklt, Unt Sg, offn chr	81.95.14↔	Nht Kps o Lg d üb unt Extrm, Nht md Kpslb Ingr a Mnsks, arthr
81.49.22↔	Knorpelglättung, Oberes Sprunggelenk, arthroskopisch	81.95.15↔	Nht Kps o Lg d üb unt Extrm, Nht md Kpslb Ingr a Mnsks, offchr
81.49.23↔	Knorpelglättung, Oberes Sprunggelenk, offen chirurgisch	81.95.16↔	Nht Kps o Lg d übrgn unt Extrm, Nht d lt Kpslbbp, arthr
81.49.24↔	Knorpelglättung, Unteres Sprunggelenk, arthroskopisch	81.95.17↔	Nht Kps o Lg d üb unt Extrm, Nht d lt Kpslbbp, offn chr
81.49.25↔	Knorpelglättung, Unteres Sprunggelenk, offen chir	81.95.18↔	Nht Kps o Lg d üb unt Extrm, Nht d drs Kpslbbp, offn chr
81.49.26↔	Subchondrale Knocherröf, Oberes Sprunggelenk, arthr	81.95.99↔	Nht an Kaps o Lig d übrigen unteren Extrem, sonstige
81.49.27↔	Subchondrale Knocherröf, Ob Sprunggelenk, offen chir	81.96.00↔	Sonstige Rekonstruktion an Gelenken, n.n.bez.
81.49.28↔	Subchondrale Knocherröf, Unteres Sprunggelenk, arthr	81.96.20↔	Sonst Rekonstruktion an Gelenken, Handgelenk, n.n.bez.
81.49.29↔	Subchondrale Knocherröf, Unteres Sg, offen chir	81.96.21↔	So Reko an Gel, Hdgel, Ref e osteoch Fragm, arthr
81.49.30↔	Subch Knocherröf m Einbr e azell Impl, Ob Sg, arthr	81.96.22↔	So Reko an Gel, Hdgel, Ref e osteoch Fragm, offen chir
81.49.31↔	Subch Knocherröf m Einbr e azell Impl, Unt Sg, arthr	81.96.23↔	So Reko an Gel, Hdgel, Subchondrale Spongplast, arthr
81.49.32↔	Resektionsarthroplastik am Sprunggelenk	81.96.24↔	So Reko an Gel, Hdgel, Subch Spongplast, offen chir
81.49.33↔	Refixation und Plast a Kapselbapp d ob Sprunggelenkes	81.96.25↔	S Rk Gl, Hdgl, Knrpltx u Implnt v ivt hrg Gwklt, arthr
81.49.99↔	Sonstige Rekonstruktion am Sprunggelenk, sonstige	81.96.26↔	S Rk Gl, Hdgl, Knrpltx u Impl v ivt hrg Gwklt, offen chr
81.83.00↔	Sonstiger Eingriff am Schultergelenk, n.n.bez.	81.96.27↔	Sonstige Reko an Gel, Hdgel, Knorpelgl, arthr
81.83.10↔	Refixation e osteochondralen Fragm, Humerogel, arthr	81.96.28↔	Sonstige Reko an Gel, Hdgel, Knorpelgl, offen chir
81.83.11↔	Refixation e osteoch Fragm, Humerogel, offen chir	81.96.29↔	Sonst Rekonstruktion an Gelenken, Handgelenk, sonst
81.83.12↔	Refixation e osteoch Fragm, Akromklavikgel, arthr	81.96.2a↔	So Reko an Gel, Hdgel, Subchondrale Knocheneröf, arthr
81.83.13↔	Refixation e osteoch Fragm, Akromklavikgel, offen chir	81.96.2b↔	So Reko an Gel, Hdgel, Subch Knocheneröf, offen chir
81.83.14↔	Subchondrale Spongiosaplastik, Humerogel, arthr	81.96.2c↔	S Rk Gl, Hdgl, Sbch Knchnröf m Enbr e azll Impl, arthr
81.83.15↔	Subchondrale Spongiosaplastik, Humerogel, offen chir	81.96.40↔	So Reko an Gel, Prox Tibiofibulargelenk, n.n.bez.
81.83.16↔	Subchondrale Spongiosaplastik, Akromklavikgel, arthr	81.96.41↔	S Rk an Gl, Prx Tbiofbgl, Rf e osteoch Frgm, arthr
81.83.17↔	Subchondrale Spongplast, Akromklavikgel, offen chir	81.96.42↔	S Rk an Gl, Prx Tbiofbgl, Rf e osteoch Frgm, offn chr
81.83.18↔	Knrpltx u Implnt v ivt hrg Gwklt, Hmrgl, arthr	81.96.43↔	S Rk an Gl, Prx Tbiofbgl, Sbch Spongplast, arthr
81.83.19↔	Knrpltx u Implnt v ivt hrg Gwklt, Hmrgl, offn chr	81.96.44↔	S Rk an Gl, Prx Tbiofbgl, Sbch Spongplast, offn chr
81.83.20↔	Knrpltx u Implnt v ivt hrg Gwklt, Akrmklvkgel, arthr	81.96.45↔	S Rk Gl, Prx Tbiofbgl, Knrpltx u Impl v ivt hrg Gwklt, arthr
81.83.21↔	Knrpltx u Implnt v ivt hrg Gwklt, Akrmklvkgel, offn chr	81.96.46↔	S Rk Gl, Prx Tbiofbgl, Knrpltx u Impl v ivt hrg Gwklt, offn chr
81.83.22↔	Knorpelglättung, Humeroglenoidalgelenk, arthroskopisch	81.96.47↔	So Reko an Gel, Prox Tibiofibgel, Knorpelgl, arthr
81.83.23↔	Knorpelglättung, Humeroglenoidalgelenk, offen chir	81.96.48↔	S Rk an Gl, Prx Tbiofbgl, Knrplgl, offn chr
81.83.24↔	Knorpelglättung, Akromklavikgel, arthroskopisch	81.96.49↔	So Reko an Gel, Prox Tibiofibulargelenk, So
81.83.25↔	Knorpelglättung, Akromklavikgel, offen chirurgisch	81.96.4a↔	S Rk an Gl, Prx Tbiofbgl, Sbch Knchnröf, arthr
81.83.26↔	Subchondrale Knocheneröffnung, Humerogel, arthr	81.96.4b↔	S Rk an Gl, Prx Tbiofbgl, Sbch Knchnröf, offn chr
81.83.27↔	Subchondrale Knocheneröffnung, Humerogel, offen chir	81.96.4c↔	S Rk Gl, Prx Tbiofbgl, Sbch Knchnröf m Enbr e azll Impl, arthr
81.83.28↔	Subchondrale Knocheneröffnung, Akromklavikgel, arthr	81.96.50↔	Sonstige Rekonstruktion an Gel, Metatarsgel, n.n.bez.
81.83.29↔	Subchondrale Knocherröf, Akromklavikgel, offen chir	81.96.51↔	S Rk an Gl, Mtrsgl, Rf e osteoch Frgm, arthr
81.83.30↔	Sbch Knchnröf m Enbr e azll Impl, Hmrgl, arthr	81.96.52↔	S Rk an Gl, Mtrsgl, Rf e osteoch Frgm, offn chr
81.83.31↔	Sbch Knchnröf m Enbr e azll Impl, Akrmklvkgel, arthr	81.96.53↔	So Reko an Gel, Metatarsgel, Subch Spongplast, arthr
81.83.32↔	Refixation des Labrum glenoidale, arthroskopisch	81.96.54↔	S Rk an Gl, Mtrsgl, Sbch Spongplast, offn chr
81.83.33↔	Erweiterung des subakromialen Raumes, arthroskopisch	81.96.55↔	S Rk Gl, Mtrsgl, Knrpltx u Impl v ivt hrg Gwklt, arthr
81.83.34↔	Kapselraffung mit Fixation am Glenoid, arthroskopisch	81.96.56↔	S Rk Gl, Mtrsgl, Knrpltx u Impl v ivt hrg Gwklt, offn chr
81.83.39↔	Ref und Plast a Kapselbapp d Schultergel, so, arthr	81.96.57↔	Sonstige Reko an Gel, Metatarsgel, Knorpelgl, arthr
81.83.40↔	Resektionsarthroplastik am Schultergelenk	81.96.58↔	So Reko an Gel, Metatarsgel, Knorpelgl, offen chir
81.83.41↔	Refixation des Limbus, offen chirurgisch	81.96.59↔	Sonstige Rekonstruktion an Gel, Metatarsgel, sonstige
81.83.42↔	Vordere und Hintere Pfannenrandplastik	81.96.5a↔	So Reko an Gel, Metatarsgel, Subch Knocheneröf, arthr
81.83.43↔	Vordere und Hintere Kapselplastik	81.96.5b↔	S Rk an Gl, Mtrsgl, Sbch Knchnröf, offn chr
81.83.44↔	Akrmioplstk m Drchtr d Lgmntm crcoacrmial, offn chr	81.96.5c↔	S Rk Gl, Mtrsgl, Sbch Knchnröf m Enbr e azll Impl, arthr
81.83.49↔	Ref u Plast a Kapselbapp d Schultergel, so, offen chir	81.96.60↔	Sonst Rekonstruktion an Gelenken, Zehengelenk, n.n.bez.
81.83.99↔	Sonstiger Eingriff am Schultergelenk, sonstige	81.96.61↔	So Reko an Gel, Zehengel, Ref e osteoch Fragm, arthr
81.85.00↔	Sonstige Rekonstruktion am Ellbogen, n.n.bez.	81.96.62↔	S Rk an Gl, Zhngl, Rf e osteoch Frgm, offn chr

81.96.63↔	So Reko an Gel, Zehengelenk, Subch Spongplast, arthr	81.96.89↔	Sonstige Rekonstruktion an and näher bez Gel, sonstige
81.96.64↔	So Reko an Gel, Zehengel, Subch Spongplast, offen chir	81.96.8a↔	So Reko an and näh bez Gel, Subch Knochenröf, arthr
81.96.65↔	S Rk Gl, Zhngl, Knrpltx u Implnt v ivt hrg Gwklt, arthr	81.96.8b↔	S Rk an and näh bz Gl, Sbch Knchnröf, offn chr
81.96.66↔	S Rk Gl, Zhngl, Knrpltx u Impl v ivt hrg Gwklt, offn chr	81.96.8c↔	S Rk and näh bz Gl, Sbch Knchnröf m Enbr e azll Impl, arthr
81.96.67↔	Sonstige Reko an Gel, Zehengelenk, Knorpelgl, arthr	81.96.90↔	Sonstige gelrek und gelpi Eingr, n.n.bez.
81.96.68↔	So Reko an Gel, Zehengelenk, Knorpelgl, offen chir	81.96.91↔	So gelrek u gelpi Eingr, Nht e Kaps o Kollateralbandes
81.96.69↔	Sonst Rekonstruktion an Gelenken, Zehengelenk, sonst	81.96.92↔	So gelrek und gelpi Eingr, Ref a Kapselbapp and Gel
81.96.6a↔	So Reko an Gel, Zehengelenk, Subch Knochenröf, arthr	81.96.95↔	S glrk u gipl Engr Implnt e Endprth an Gl d ob Extrm, S
81.96.6b↔	S Rk an Gl, Zhngl, Sbch Knchnröf, offn chr	81.96.96↔	S glrk u gipl Engr, Enbr v Abstdndshltn (z.B. n Entf e Endprth)
81.96.6c↔	S Rk Gl, Zhngl, Sbch Knchnröf m Enbr e azll Impl, arthr	81.96.97↔	S glrk u gipl Engr, Kpl Erstimp/Wchslop Gelep m Kners, Ers bn Gl
81.96.70↔	Sonstige Reko an Gel, sonstige Gel d Fusses, n.n.bez.	81.96.98↔	Sonstige gelrek und gelpi Eingr, Resektpl a Hdgel
81.96.71↔	S Rk an Gl, S Gl d Fsss, Rf e osteoch Frgm, arthr	81.96.99↔	Sonstige Rekonstruktion an Gelenken, sonstige
81.96.72↔	S Rk an Gl, S Gl d Fsss, Rf e osteoch Frgm, offn chr	81.96.9a↔	So gelrek und gelpi Eingr, Resektpl an Gel d Fusses
81.96.73↔	S Rk an Gl, S Gl d Fsss, Sbch Spngplst, arthr	81.96.9b↔	Sonstige gelrek und gelpi Eingr, sonstige gelpi Eingr
81.96.74↔	S Rk an Gl, S Gl d Fsss, Sbch Spngplst, offn chr	82.31↔	Bursektomie an der Hand
81.96.75↔	S Rk Gl, S Gl d Fsss, Knrpltx u Impl v ivt hrg Gwklt, arthr	82.42↔	Sekundäre Naht an einer Beugesehne der Hand
81.96.76↔	S Rk Gl, S Gl d Fsss, Knrpltx u Impl v ivt hrg Gwklt, offn chr	84.55.00↔	Einsetzen von Knochenersatzmaterial, n.n.bez.
81.96.77↔	So Reko an Gel, So Gel d Fusses, Knorpelgl, arthr	84.55.10↔	Einsetz von Knochenersmat, Skap, Klav, Rip und Sternum
81.96.78↔	So Reko an Gel, So Gel d Fusses, Knorpelgl, offen chir	84.55.11↔	Einsetzen von Knochenersatzmaterial, Humerus
81.96.79↔	Sonstige Reko an Gel, sonstige Fuss, sonstige	84.55.12↔	Einsetzen von Knochenersatzmaterial, Radius und Ulna
81.96.7a↔	S Rk an Gl, S Gl d Fsss, Sbch Knchnröf, arthr	84.55.13↔	Eins von Knersatzmaterial, Karpalia und Metakarpalia
81.96.7b↔	S Rk an Gl, S Gl d Fsss, Sbch Knchnröf, offn chr	84.55.14↔	Einsetzen von Knochenersatzmaterial, Phalangen der Hand
81.96.7c↔	S Rk and näh bz Gl, Knrpltx u Impl v ivt hrg Gwklt, arthr	84.55.15↔	Einsetzen von Knochenersatzmaterial, Becken
81.96.80↔	Sonstige Rekonstruktion an and näher bez Gel, n.n.bez.	84.55.16↔	Einsetzen von Knochenersatzmaterial, Femur
81.96.81↔	So Reko an and näh bez Gel, Ref e osteoch Frgm, arthr	84.55.17↔	Einsetzen von Knochenersatzmaterial, Patella
81.96.82↔	S Rk an and näh bz Gl, Rf e osteoch Frgm, offn chr	84.55.18↔	Einsetzen von Knochenersatzmaterial, Tibia
81.96.83↔	So Reko an and näh bez Gel, Subch Spongplast, arthr	84.55.19↔	Einsetzen von Knochenersatzmaterial, Fibula
81.96.84↔	S Rk an and näh bz Gl, Sbch Spngplst, offn chr	84.55.20↔	Einsetzen von Knochenersatzmaterial, Tarsalia u Metatarsalia
81.96.85↔	S Rk and näh bz Gl, Knrpltx u Impl v ivt hrg Gwklt, arthr	84.55.21↔	Einsetzen von Knochenersatzmaterial, Phalangen des Fußes
81.96.86↔	S Rk and näh bz Gl, Knrpltx u Impl v ivt hrg Gwklt, offn chr	84.55.29↔	Einsetzen von Knochenersatzmaterial, Andere Lokalisation
81.96.87↔	Sonstige Reko an and näh bez Gel, Knorpelgl, arthr	84.55.30↔	Enstz v Knchnrsmt, Implnt, Rv o Wchs e Knchnteilstz
81.96.88↔	So Reko an and näh bez Gel, Knorpelgl, offen chir	84.55.99↔	Einsetzen von Knochenersatzmaterial, sonstige

Prozedur B03-6

01.14.00↔	Offene Biopsie am Gehirn, n.n.bez.	01.25.14↔	S Krniekt m Enl v allpl Mt o Mdrträg i d Schädlnk o Epdraum
01.14.10↔	Stereotaktische offene Biopsie am Gehirn	01.25.19↔	So Kraniekt z Drain epid Flüssigk o aus sonst Gründen
01.14.99↔	Offene Biopsie am Gehirn, sonstige	01.25.20↔	Sonstige Kraniekt, Rekraniektomie mit Einbr e Drain
01.21↔	Inzision und Drainage an den kranialen Sinus	01.25.21↔	S Krniekt, Rkrek z Entf v alpl Mt o Mdr a d Schädlnk o Epdrtr
01.24.00↔	Sonstige Kraniotomie, n.n.bez.	01.25.99↔	Sonstige Kraniektomie, sonstige
01.24.10↔	Sonstige Kraniotomie mit Dekompression	04.02↔	Durchtrennung des N. trigeminus
01.24.11↔	Sonst Kraniotomie zur Entleerung e epiduralen Hämatoms	04.03.00↔	Durchtr o Quetsch (Crushing) von and kran u periph Nn
01.24.12↔	Sonstige Kraniotomie zur Entleerung eines epid Empyems	04.03.10↔	Durchtr o Quetsch (Crushing) d N. vestibulocochlearis
01.24.13↔	S Krniot, Enl v allpl Mt o Mdrträg i d Schädlnk o Epdraum	04.03.11↔	Drchtr o Quetsch (Crshng) v intrkr Anteiln v snst Hmnr u Ggl
01.24.14↔	S Krniot, Entf v allpl Mtrialdr Mdrträg aus Schädlnk o Epdraum	04.03.20↔	Durchtr oder Quetschen (Crushing) von extrk Hirnnerven
01.24.15↔	Sonstige Kraniot, Entf e Fk aus Schädelkn o Epidraum	04.03.30↔	Durchtrennung od Quetschen (Crushing) des Plexus brachialis
01.24.16↔	So Kraniot, So Drain epid Flüssigk o aus sonst Gründen	04.03.31↔	Durchtrennung od Quetschen (Crushing) v Nerven der Schulter
01.24.20↔	Kraniotomie der Kalotte als Zugang, n.n.bez.	04.03.32↔	Durchtr o Quetsch (Crushing) von Nn d Armes und d Hand
01.24.21↔	Bohrlochtrepanation der Kalotte als Zugang	04.03.33↔	Drchtr o Quetsch (Crshng) v Nn d Rmpfs u d unt Extrm
01.24.22↔	Streotktsch geführt Schädlröffng üb d Kltt als Zg	04.03.99↔	Drchtr o Quetsch (Crshng) v and krm u prph Nn, S
01.24.29↔	Kraniotomie der Kalotte als Zugang, sonstige	04.04.00↔	Sonst Inzision an kranialen und peripheren Nerven, n.n.bez.
01.24.30↔	Zugang durch die Schädelbasis, n.n.bez.	04.04.10↔	Sonstige Inzision am N. vestibulocochlearis
01.24.31↔	Zugang durch die Schädelbasis, transoral	04.04.11↔	So Inzis an intrkr Anteilen von sonst Hirnner und Ggl
01.24.32↔	Zugang d d Schädelb, transor m Spal d weichen Gaumens	04.04.20↔	Sonstige Inzision an extrakraniellen Hirnnerven
01.24.33↔	Zg d d Schädlb, trnsr m Spl d weichn u hrtn Gaumns	04.04.30↔	Sonstige Inzision am Plexus brachialis
01.24.34↔	Zugang durch die Schädelbasis, transsphenoidal	04.04.31↔	Sonstige Inzision an Nerven der Schulter
01.24.35↔	Zugang durch die Schädelbasis, transethmoidal	04.04.32↔	Sonstige Inzision an Nerven des Armes und der Hand
01.24.36↔	Zugang durch die Schädelbasis, transmastoidal	04.04.33↔	Sonstige Inzis an Nn d Rumpfes und d unteren Extrem
01.24.37↔	Zugang durch die Schädelbasis, translabyrinthär	04.04.99↔	Sonstige Inzis an kran und peripheren Nn, sonstige
01.24.38↔	Zugang durch die Schädelbasis, transpyramidal	04.05.00↔	Exzision (und Destruktion) des Ganglion Gasseri, n.n.bez.
01.24.39↔	Zugang durch die Schädelbasis, sonstige	04.05.10↔	Exzision des Ganglion Gasseri
01.24.3a↔	Zugang durch die Schädelbasis, transkondylär	04.05.20↔	Destruktion des Ganglion Gasseri
01.24.3b↔	Zugang durch die Schädelbasis, transorbital	04.05.99↔	Exzision (und Destruktion) des Ganglion Gasseri, sonst
01.24.3c↔	Zugang durch die Schädelbasis, mit Le-Fort-I-Osteotomie	04.06.00↔	Sonstige Exz von kran oder peripheren Ggl, n.n.bez.
01.24.99↔	Sonstige Kraniotomie, sonstige	04.06.10↔	Exzision von intrakraniellen Ganglien
01.25.00↔	Sonstige Kraniektomie, n.n.bez.	04.06.20↔	Exzision von sonstigen peripheren Ganglien
01.25.10↔	Sonstige Kraniektomie mit Dekompression	04.06.99↔	Sonstige Exz von kran oder peripheren Ggl, sonstige
01.25.11↔	Sonst Kraniektomie zur Entleerung e epiduralen Hämatoms	04.07.00↔	Sonstige Exz o Avuls von kran o periph Nn, n.n.bez.
01.25.12↔	Sonst Kraniektomie zur Entleerung e epiduralen Empyems	04.07.10↔	Exzision eines Nerven zur Transplantation
01.25.13↔	So Kraniekt zur Entf e Fk aus Schädelkn o Epidraum	04.07.11↔	Entfernung eines Nerventransplantates

04.07.20↔	Sonst Exzision oder Avulsion von intrakraniellen Nerven	04.3x.44↔	Interfaszikuläre Naht von Nerven an der Hand, sekundär
04.07.30↔	Sonst Exzision oder Avulsion von extrakraniellen Hirnnerven	04.3x.45↔	Interfaszikuläre Naht von Nerven des Rumpfes, sekundär
04.07.40↔	Sonstige Exzision oder Avulsion des Plexus brachialis	04.3x.46↔	Intrfsz Nht v Nn d Beins(nkl. Plxs Imbsc,Leist,Bcknb),sk
04.07.41↔	Sonstige Exzision oder Avulsion von Nerven der Schulter	04.3x.47↔	Interfaszikuläre Naht von Nerven des Fußes, sekundär
04.07.42↔	Sonstige Exz oder Avuls von Nerven d Armes und d Hand	04.3x.49↔	Interfsz Nht von sonstigen kran und periph Nn, sek
04.07.43↔	So Exz o Avuls von Nn d Rumpfes und d unteren Extrem	04.3x.99↔	Naht an kranialen oder peripheren Nerven, sonstige
04.07.99↔	Sonstige Exz o Avuls von kran o periph Nn, sonstige	04.42.00↔	Sonstige Dekompression an kranialen Nerven, n.n.bez.
04.08.00↔	Optikusscheidenfensterung, n.n.bez.	04.42.10↔	Sonst Dekompression an kranialen Nerven, intrakraniell
04.08.10↔	Sonstige Operationen am N. opticus	04.42.20↔	Sonst Dekompression an kranialen Nerven, extrakraniell
04.08.99↔	Optikusscheidenfensterung, sonstige	04.42.99↔	Sonstige Dekompression an kranialen Nerven, sonstige
04.11.00↔	Gschl [Prkt] [Nd] Biops an krm o prph N o Gngl, n.n.bz.	04.49.00↔	So Dekompr o Lös v Adhäs an periph N o Gangl, n.n.bez.
04.11.10↔	Geschl [perkutane] [Nadel] Biops an intrakr Hirnner	04.49.10↔	Sonstige Dekompr oder Lös von Adhäs a Plexus brachia
04.11.20↔	Geschl [perkutane] [Nadel] Biops an extrk Hirnnerven	04.49.11↔	Sonstige Dekompr oder Lös von Adhäs an Nn d Schulter
04.11.30↔	Geschlossene [perkutane] [Nadel-] Biopsie am Plexus brachialis	04.49.12↔	Sonstige Dekompr oder Lös von Adhäs an Nerven d Armes
04.11.31↔	Geschl [Perkut] [Nad] Biops an Nn d Armes und d Hand	04.49.13↔	Sonstige Dekompr oder Lös von Adhäs an Nerven d Hand
04.11.39↔	Geschlossene [perkutane] [Nadel-] Biopsie an sonstr Nerven	04.49.14↔	S Dkmp r o Lös v Adhäs a Plxs Imbsc, Leist u Bcknb
04.11.40↔	Geschl [perkutane] [Nad] Biops an Nn d unteren Extrem	04.49.15↔	Sonstige Dekompr oder Lös von Adhäs an Nn d Beines
04.11.99↔	Gschl [Prkt] [Nd] Biops an krm o prph N o Gngl, so	04.49.16↔	Sonstige Dekompr oder Lös von Adhäs an Nerven d Fußes
04.12.00↔	Offene Biops an kran o peripherem N o Gangl, n.n.bez.	04.49.99↔	S Dkmp r o Lös v Adhäs an snst prph Nn o Gngl, so
04.12.10↔	Offene Biopsie an intrakraniellen Hirnnerven	04.5x.00↔	Transplantation von kranialem oder peripherem Nerv, n.n.bez.
04.12.20↔	Offene Biopsie an extrakraniellen Hirnnerven	04.5x.10↔	Transplantation von extrakraniellen Hirnnerven
04.12.30↔	Offene Biopsie am Plexus brachialis	04.5x.11↔	Transplantation von Plexus brachia und Nn d Schulter
04.12.31↔	Offene Biopsie an Nerven der Schulter	04.5x.12↔	Transplantation von Nerven des Armes und der Hand
04.12.32↔	Offene Biopsie an Nerven des Armes und der Hand	04.5x.13↔	Transplantation von Nn d Rumpfes und d unteren Extrem
04.12.33↔	Offene Biopsie an Nerven des Rumpfes	04.5x.19↔	Transplantation von sonstm kranialem oder peripherem Nerv
04.12.34↔	Offene Biopsie an Nerven des Plexus lumbosacralis	04.5x.99↔	Transplantation von kranialem oder peripherem Nerv, sonst
04.12.35↔	Offene Biopsie an Nerven der unteren Extremität	04.6x.00↔	Transposition von kranialen und peripheren Nerven, n.n.bez.
04.12.99↔	Offene Biops an kran o peripherem N o Gangl, sonstige	04.6x.10↔	Transposition e extrk Hirnner mit epin primärer Naht
04.2x.00↔	Destr von kran und peripheren Nerven und Ggl, n.n.bez.	04.6x.11↔	Transposition e extrk Hirnner mit epin sekundärer Naht
04.2x.10↔	Destruktion von intrakraniellen Hirnnerven und Ganglien	04.6x.12↔	Transp e extrk Hirnner m interfsz prim und sek Nht
04.2x.20↔	Destruktion von extrakraniellen Hirnnerven	04.6x.20↔	Transposition d Plexus brachia mit epin primärer Naht
04.2x.30↔	Destruktion des Plexus brachialis	04.6x.21↔	Transposition d Plexus brachia m epin sekundärer Naht
04.2x.31↔	Destruktion von Nerven der Schulter	04.6x.22↔	Transposition d Plexus brachia m interfsz prim Nht
04.2x.32↔	Destruktion von Nerven des Armes und der Hand	04.6x.23↔	Transposition d Plexus brachia m interfsz sek Nht
04.2x.33↔	Destruktion von Nerven des Rumpfes und Plexus lumbosacralis	04.6x.30↔	Transposition e Nn d Schult m epin prim und sek Nht
04.2x.34↔	Destruktion von Nerven des Beines und des Fußes	04.6x.31↔	Transp e Nn d Schult m interfsz prim und sek Nht
04.2x.39↔	Destruktion von sonstm peripheren Nerven oder Ganglien	04.6x.40↔	Transposition e Nerven d Armes mit epin primärer Naht
04.2x.99↔	Destr von kran und peripheren Nerven und Ggl, sonstige	04.6x.41↔	Transposition e Nerven d Armes m epin sekundärer Naht
04.3x.00↔	Naht an kranialen oder peripheren Nerven, n.n.bez.	04.6x.42↔	Transposition e Nerven d Armes m interfsz primärer Nht
04.3x.10↔	Epineurale Naht von extrakraniellen Hirnnerven, primär	04.6x.43↔	Transposition e Nn d Armes m interfsz sekundärer Nht
04.3x.11↔	Epineurale Naht des Plexus brachialis, primär	04.6x.50↔	Trnsp e Nn d Rmpfs u d unt Extrm m epn prm u sk Nht
04.3x.12↔	Epineurale Naht von Nerven der Schulter, primär	04.6x.51↔	Trnsp e Nn d Rmpfs u d unt Extrm m intrfsz prm u sk Nht
04.3x.13↔	Epineurale Naht von Nerven am Arm, primär	04.6x.60↔	Transposition e Nn d Hand m interfsz prim und sek Nht
04.3x.14↔	Epineurale Naht von Nerven der Hand, primär	04.6x.70↔	Transposition m Neurolyse und Dekompr e extrk Hirnner
04.3x.15↔	Epineurale Naht von Nerven des Rumpfes, primär	04.6x.71↔	Trnsp m Neurlys u Dkmp r d Plxs brchia o e Nn d Schlt
04.3x.16↔	Epn Nht v Nn d Beins(nkl. Plxs Imbsc,Leist,Bcknb),pr	04.6x.72↔	Transposition m Neurolyse und Dekompr e Nerven d Armes
04.3x.17↔	Epineurale Naht von Nerven des Fußes, primär	04.6x.73↔	Transposition m Neurolyse und Dekompr e Nerven d Hand
04.3x.19↔	Epin Nht von sonstigen kran o peripheren Nn, primär	04.6x.74↔	Trnsp m Neurlys u Dkmp r e Nn d Rmpfs u d unt Extrm
04.3x.20↔	Epineurale Naht von extrakraniellen Hirnnerven, sekundär	04.6x.75↔	Transposition von sonstm kranialen und peripheren Nerven
04.3x.21↔	Epineurale Naht des Plexus brachialis, sekundär	04.6x.99↔	Transposition von kranialen und peripheren Nerven, sonst
04.3x.22↔	Epineurale Naht von Nerven der Schulter, sekundär	04.71↔	Hypoglosso-faziale Anastomose
04.3x.23↔	Epineurale Naht von Nerven am Arm, sekundär	04.72↔	Akzessorio-faziale Anastomose
04.3x.24↔	Epineurale Naht von Nerven an der Hand, sekundär	04.73↔	Akzessorio-hypoglossale Anastomose
04.3x.25↔	Epineurale Naht von Nerven des Rumpfes, sekundär	04.74.00↔	Sonstige Anast e kran oder peripheren Nervis, n.n.bez.
04.3x.26↔	Epn Nht v Nn d Beins(nkl. Plxs Imbsc,Leist,Bcknb),sk	04.74.10↔	Fazio-faziale Nerven-Anastomose
04.3x.27↔	Epineurale Naht von Nerven des Fußes, sekundär	04.74.11↔	Interkosto-faszikuläre Nerven-Anastomose
04.3x.29↔	Epin Nht von sonstigen kran und periph Nn, sekundär	04.74.99↔	Sonstige Anast e kran oder peripheren Nervis, sonstige
04.3x.30↔	Interfaszikuläre Naht von extrakraniellen Hirnnerven, primär	04.75↔	Revision e früh plast Reko an e kran o periph N
04.3x.31↔	Interfaszikuläre Naht des Plexus brachialis, primär	04.76↔	Plast Reko e alten traumat Verletz an kran u periph Nn
04.3x.32↔	Interfaszikuläre Naht von Nerven der Schulter, primär	04.79.00↔	Sonstige Neuroplastik, n.n.bez.
04.3x.33↔	Interfaszikuläre Naht von Nerven am Arm, primär	04.79.10↔	Transplantation und Transp e extrk Hirnner m epin Nht
04.3x.34↔	Interfaszikuläre Naht von Nerven an der Hand, primär	04.79.11↔	Transplantation und Transp d Plexus brachia m epin Nht
04.3x.35↔	Interfaszikuläre Naht von Nerven des Rumpfes, primär	04.79.12↔	Transplantation und Transp von Nn d Schult m epin Nht
04.3x.36↔	Intrfsz Nht v Nn d Beins(nkl. Plxs Imbsc,Leist,Bcknb),pr	04.79.13↔	Tx und Transp e Nn d Armes und d Hand m epin Nht
04.3x.37↔	Interfaszikuläre Naht von Nerven des Fußes, primär	04.79.14↔	Tx u Transp von Nn d Rumpfes u d unt Extrem m epin Nht
04.3x.39↔	Interfsz Nht von sonstigen kran und periph Nn, primär	04.79.19↔	Transplantation und Transp e sonst Nervens m epin Nht
04.3x.40↔	Interfaszikuläre Naht von extrakraniellen Hirnnerven, sekuär	04.79.20↔	Transplantation und Transposition e Nn m interfsz Nht
04.3x.41↔	Interfaszikuläre Naht des Plexus brachialis, sekundär	04.79.21↔	Tx und Transp e extrk Hirnner m interfsz Nht
04.3x.42↔	Interfaszikuläre Naht von Nerven der Schulter, sekundär	04.79.22↔	Tx und Transp d Plexus brachia m interfsz Nht
04.3x.43↔	Interfaszikuläre Naht von Nerven am Arm, sekundär	04.79.23↔	Tx und Transp von Nn d Schult m interfsz Nht

04.79.24↔	Tx und Transp e Nn d Armes und d Hand m interfesz Nht	08.89.12↔	Plast Reko d Lids d Entf e Fettgewebeprolapses d Orb
04.79.25↔	Tx u Trnsp v Nn d Rmpfs u d unt Extrm m interfesz Nht	08.89.13↔	Plast Reko d Lids d Oberflächenbehandlung m Laser
04.79.29↔	Transplantation und Transp e sonst Nn m interfesz Nht	08.89.14↔	Plast Reko d Lids d sonstige Oberlidverlängerung
04.79.99↔	Sonstige Neuroplastik, sonstige	08.89.15↔	Plast Rekonstruktion d Lids d Unterlidverlängerung
04.92.00↔	Implnt o Erstz d Elktrod(n) e prph Neurstm, n.n.bz.	08.89.99↔	Sonst plastische Rekonstruktion des Augenlids, sonst
04.92.10↔	Implnt,Erstz d Elktrod tmp prph Neurstm,Enzlsys,Tstsm	18.21.00↔	Exz e präaur Fistel o e präaur Sinus, n.n.bez.
04.92.11↔	Implnt,Erstz d Elktrod tmp prph Neurstm,Mhrlysys,Tstsm	18.21.10↔	Exz e präaur Fistel o e präaur Sinus, n hist kontr
04.92.20↔	Imp,Ers d Elktrod prmn prph Neurstm,Stbl,Enzlsys,Prk	18.21.11↔	Exz e präaur Fistel o e präaur Sinus, hist kontr
04.92.21↔	Implnt,Erstz d Elktrod prmn prph Neurstm,Stbl,Mhrlysys,prk	18.21.99↔	Exz e präaur Fistel o e präaur Sinus, sonstige
04.92.30↔	Imp,Ers d Elktrod prmn prph Neurstm,Plttnl,Enzlsys,offn chr	18.29.00↔	Exz oder Destr e and Läsion a äusseren Ohr, n.n.bez.
04.92.31↔	Imp,Ers d Elktrod prmn prph Neurstm,Plttnl,Mhrlysys,offn chr	18.29.01↔	Destr e Läsion a äusseren Ohr oder im äusseren Gehörg
04.92.40↔	Impl oder Ersetzen einer Vagusnervstimulationselektrode	18.29.10↔	Exz e and Läs a ässrn Ohr o i ässrn Ghörg, N hst kntr
04.92.99↔	Implant o Ersetz d Elektrod(n) e periph Neurostim, so	18.29.11↔	Exz e and Läs a ässrn Ohr o i ässrn Ghörg, hst kntr
04.93.00↔	Entf d Elektrod(n) e peripheren Neurostim, n.n.bez.	18.29.99↔	Exz oder Destr e and Läsion a äusseren Ohr, sonstige
04.93.10↔	Entf d Elktrod(n) e prph Neurstm, Stbl, Enzlsys	18.31.00↔	Radikale Exzision einer Läsion am äusseren Ohr, n.n.bez.
04.93.11↔	Entf d Elktrod(n) e prph Neurstm, Stbl, Mhrlysys	18.31.10↔	Rd Exz Läs a äus Ohr o i äus Ghörg o Prt Rs d Ohrm,N hst kntr
04.93.20↔	Entf d Elktrod(n) e prph Neurstm, Plttnl, Enzlsys	18.31.11↔	Rd Exz Läs a äus Ohr o i äus Ghörg o Prt Rs d Ohrm,hst kntr
04.93.21↔	Entf d Elktrod(n) e prph Neurstm, Plttnl, Mhrlysys	18.31.19↔	Radikale Exzision einer Läsion am äusseren Ohr, sonst
04.93.40↔	Entfernen einer Vagusnervelektrode	18.39.00↔	Sonstige Exzision am äusseren Ohr, n.n.bez.
04.93.99↔	Entf d Elektrod(n) e peripheren Neurostim, sonstige	18.39.10↔	Resektion d Ohrmuschel, total, nicht hist kontrolliert
04.94.10↔	Rv (h Erstz) d Elktrod(n) e prph Neurstm, n.n.bz.	18.39.11↔	Resektion der Ohrmuschel: total, histographisch kontrolliert
04.94.11↔	Rv (h Erstz) d Elktrod(n) e prph Neurstm, Stbl, Enzlsys	18.39.19↔	Sonstige Resektion der Ohrmuschel, sonstige
04.94.12↔	Rv (h Erstz) d Elktrod(n) e prph Neurstm, Stbl, Mhrlysys	18.39.99↔	Sonstige Exzision am äusseren Ohr, sonstige
04.94.13↔	Rv(h Erstz)d Elktrod(n)e prph Neurstm,Plttnl,Enzlsys	21.32.00↔	Exz und lokale Destr e and Läsion an d Nase, n.n.bez.
04.94.14↔	Rv(h Erstz)d Elktrod(n)e prph Neurstm,Plttnl,Mhrlysys	21.32.10↔	Exz und Lok Destr e and Läs an d Nas, nicht hist kontr
04.94.99↔	Rev (oh Ersetz) d Elektrod(n) e periph Neurostim, so	21.32.11↔	Exz und lokale Destr e and Läs an d Nase, hist kontr
04.99.00↔	Sonst Operation an kranialen und peripheren Nerven, n.n.bez.	21.32.99↔	Exz und lokale Destr e and Läsion an d Nase, sonstige
04.99.10↔	Implantation oder Ers einer peripheren Neuroprothese	21.4x.00↔	Resektion der Nase, n.n.bez.
04.99.11↔	Revision (ohne Ersetzen) einer peripheren Neuroprothese	21.4x.10↔	Resektion der Nase, partiell, nicht histographisch kontrolliert
04.99.12↔	Entfernung einer peripheren Neuroprothese	21.4x.11↔	Resektion der Nase, partiell, histographisch kontrolliert
04.99.99↔	Sonst Operation an kranialen und peripheren Nerven, sonst	21.4x.20↔	Resektion der Nase, subtotal, nicht histographisch kontrolliert
05.0↔	Durchtrennung von sympathischen Nerven oder Ganglien	21.4x.21↔	Resektion der Nase, subtotal, histographisch kontrolliert
05.11↔	Biopsie an einem sympathischen Nerv oder Ganglion	21.4x.30↔	Resektion der Nase, total, nicht histographisch kontrolliert
05.21↔	Exzision des Ganglion sphenopalatinum	21.4x.31↔	Resektion der Nase, total, histographisch kontrolliert
05.22↔	Zervikale Sympathektomie	21.4x.99↔	Sonstige Resektion der Nase
05.23↔	Lumbale Sympathektomie	27.56.00↔	Sonstiges Hauttransplantat an Lippe und Mund, n.n.bez.
05.24↔	Präsakrale Sympathektomie	27.56.10↔	Kleinflächiges Spalthauttransplantat an Lippe und Mund
05.25↔	Periarterielle Sympathektomie	27.56.20↔	Großflächiges Spalthauttransplantat an Lippe und Mund
05.26↔	Thorakale Sympathektomie	27.56.30↔	Kleinflächige heterologe Hauttransplantation an die Lippe
05.29↔	Sonstige Sympathektomie und Exzision eines Ganglions	27.56.40↔	Grossflächig heterologe Hauttransplantation an die Lippe
05.81↔	Plast Rekonstruktion an sympathischem Nerv oder Ganglion	27.56.50↔	Kleinflächige homologe Hauttransplantation an d Lippe
05.89↔	Sonstige Operation an sympathischem Nerv oder Ganglion	27.56.60↔	Grossflächig homologe Hauttransplantation an die Lippe
05.9↔	Sonstige Operationen am Nervensystem	27.56.99↔	Sonstiges Hauttransplantat an Lippe und Mund, sonstige
07.80↔	Thymektomie, n.n.bez.	29.92↔	Durchtrennung des N. glossopharyngeus
07.81↔	Sonstige partielle Exzision am Thymus	31.91↔	Durchtrennung des N. laryngeus
07.82↔	Sonstige totale Exzision des Thymus	33.31↔	Destruktion des N. phrenicus für Lungenkollaps
07.83↔	Thorakoskopische partielle Exzision am Thymus	34.23.00↔	Biopsie an der Brustwand, n.n.bez.
07.84↔	Thorakoskopische totale Exzision des Thymus	34.23.10↔	Geschlossene (Nadel-) Biopsie an der Brustwand
08.22.00↔	Exzision e anderen kleineren Läsion am Augenlid, n.n.bez.	34.23.20↔	Offene Biopsie an der Brustwand
08.22.10↔	Exz e and klein Läs a Lid, Ni hist kontr (mikrog Chir)	34.23.99↔	Biopsie an der Brustwand, sonstige
08.22.11↔	Exz e and klein Läs a Lid, hist kontr (mikrog Chir)	38.01↔	Inzision von intrakraniellen Gefässen
08.22.99↔	Exzision einer anderen kleineren Läsion am Augenlid, sonst	38.02.00↔	Inzision von anderen Gefässen an Kopf und Hals, n.n.bez.
08.23.00↔	Exz e gröss Läs a Augenlid, nicht durchgeh, n.n.bez.	38.02.10↔	Inzision von extrakraniellen Arterien an Kopf und Hals
08.23.10↔	Exz e gröss Läs a Lid, N drchgh, N hst kntr (mkrgr Chr)	38.02.20↔	Inzision von extrakraniellen Venen an Kopf u Hals, n.n.bez.
08.23.11↔	Exz e gröss Läs a Lid, N drchgh, hst kntr (mkrgr Chr)	38.02.21↔	Inzision der V. jugularis (externa) (interna)
08.23.99↔	Exz e gröss Läs a Augenlid, nicht durchgeh, sonstige	38.02.28↔	Inzis von sonstigen tiefen extrk Venen an Kopf und Ha
08.24.00↔	Exz e gröss Läsion a Augenlid, perforierend, n.n.bez.	38.02.29↔	Inzision von extrakraniellen Venen an Kopf und Hals, sonst
08.24.10↔	Exz e gröss Läs a Lid, prf, n hst kntr (mkrgr Chr)	38.02.99↔	Inzision von anderen Gefässen an Kopf und Hals, sonst
08.24.11↔	Exz e gröss Läs a Lid, perf, hist kontr (mikrog Chir)	38.06.00↔	Inzision von abdominalen Arterien, n.n.bez.
08.24.99↔	Exz e gröss Läsion a Augenlid, perforierend, sonstige	38.06.10↔	Inzision von viszeralen Arterien, n.n.bez.
08.51↔	Kanthotomie	38.06.11↔	Inzision des Truncus coeliacus
08.52↔	Blepharorrhaphie	38.06.12↔	Inzision der A. gastrica
08.59.00↔	Sonstige Anpassung der Lidposition, n.n.bez.	38.06.13↔	Inzision der A. hepatica
08.59.10↔	Kanthoplastik, n.n.bez.	38.06.14↔	Inzision der A. lienalis
08.59.11↔	Kanthopexie	38.06.15↔	Inzision der A. renalis
08.59.12↔	Korrekturoperation bei Epikanthus	38.06.16↔	Inzision der A. mesenterialis
08.59.99↔	Sonstige Anpassung der Lidposition, sonstige	38.06.17↔	Inzision der A. lumbalis
08.89.00↔	Sonst plastische Rekonstruktion des Augenlids, n.n.bez.	38.06.18↔	Inzision der A. iliaca
08.89.10↔	Plast Reko d Lids, medialer o lateraler Lidwinkel	38.06.19↔	Inzision von viszeralen Arterien, sonstige
08.89.11↔	Plastische Rekonstruktion d Augenlids d Hebung d Augbr	38.06.99↔	Inzision von abdominalen Arterien, sonstige

38.11↔	Endarterektomie von intrakraniellen Gefässen	39.59.15↔	Transposition der A. gastrica, A. hepatica und A. lienalis
38.21↔	Biopsie eines Blutgefässes	39.59.16↔	Transposition der A. renalis
38.42↔	Resektion von anderen Blutgefässen an Kopf und Hals	39.59.17↔	Transposition der A. mesenterica
38.51↔	Ligatur und Stripping von intrakraniellen Varizen	39.59.18↔	Transposition sonstiger viszeraler Arterien
38.62↔	Sonstige Exzision von Gefässen an Kopf und Hals	39.59.19↔	Transposition der A. iliaca
38.66.00↔	Sonstige Exzision von abdominalen Arterien, n.n.bez.	39.59.20↔	Transposition von sonstigen abdominalen Arterien
38.66.10↔	Sonstige Exzision von viszeralen Arterien, n.n.bez.	39.59.21↔	Transposition von Arterien der unteren Extremität
38.66.11↔	Sonstige Exzision des Truncus coeliacus	39.59.29↔	Transposition von Arterien, sonstige
38.66.12↔	Sonstige Exzision der A. gastrica	39.59.30↔	Sonstige Plast Reko von Gef an Kopf und Ha, n.n.bez.
38.66.13↔	Sonstige Exzision der A. hepatica	39.59.31↔	Sonstige plastische Rekonstruktion e intrakr Gefässes
38.66.14↔	Sonstige Exzision der A. lienalis	39.59.32↔	Sonstige Plast Rekonstruktion d extrk A. vertebralis
38.66.15↔	Sonstige Exzision der A. renalis	39.59.33↔	So Plast Reko von extrk Aa an Kopf und Ha, so
38.66.16↔	Sonstige Exzision der A. mesenterialis	39.59.34↔	Sonstige plastische Rekonstruktion der V. jugularis
38.66.17↔	Sonstige Exzision der A. lumbalis	39.59.39↔	Sonstige Plast Reko von Gef an Kopf und Ha, sonstige
38.66.18↔	Sonstige Exzision der A. iliaca	39.59.40↔	Sonstige Plast Reko von Gef d ob Extrem, n.n.bez.
38.66.19↔	Sonstige Exzision viszeraler Arterien, sonstige	39.59.41↔	Sonstige plastische Rekonstruktion von Aa d ob Extrem
38.66.99↔	Sonstige Exzision abdominaler Arterien, sonstige	39.59.42↔	S Plast Rk d V. sbcl, V. axill u V. brchiocphlc
38.82.00↔	So chir Verschluss von Gef a Kopf und Ha, n.n.bez.	39.59.48↔	So Plast Reko von sonstigen tiefen Venen d ob Extrem
38.82.10↔	Sonstiger chir Verschluss von extrk Aa an Kopf und Ha	39.59.49↔	Sonstige Plast Reko von Gef d ob Extrem, sonstige
38.82.20↔	So chir Verschl v extrk Venen an Kopf u Ha, n.n.bez.	39.59.50↔	Sonstige Plast Reko von thorakalen Gef, n.n.bez.
38.82.21↔	Sonstiger chirurgischer Verschluss der V. jugularis	39.59.51↔	Sonstige plastische Rekonstruktion der thorakalen Aorta
38.82.22↔	So chir Verschl v sonst tief extrk Venen an Kopf u Ha	39.59.52↔	Sonstige plastische Rekonstruktion der A. pulmonalis
38.82.29↔	So chir Verschluss von extrk Venen an Kopf und Ha, so	39.59.53↔	Sonstige Plast Reko von thorakalen Aa, sonstige
38.82.99↔	So chir Verschluss von Gef a Kopf und Ha, sonstige	39.59.54↔	Sonstige plastische Rekonstruktion der V. pulmonalis
38.85.00↔	So chir Verschluss von and thorakalen Gef, n.n.bez.	39.59.55↔	Sonstige plastische Rekonstruktion der V. cava superior
38.85.10↔	So chir Verschluss von and thorakalen Aa, n.n.bez.	39.59.59↔	Sonstige Plast Reko von thorakalen Gef, sonstige
38.85.11↔	Sonstiger chirurgischer Verschluss der A. subclavia	39.59.60↔	Sonstige Plast Rekonstruktion von abd Aa, n.n.bez.
38.85.12↔	Sonstiger chirurgischer Verschluss der A. pulmonalis	39.59.61↔	Sonst plastische Rekonstruktion der abdominalen Aorta
38.85.13↔	Sonst chirurgischer Verschluss des Truncus brachiocephalicus	39.59.62↔	Sonst plastische Rekonstruktion des Truncus coeliacus
38.85.19↔	So chir Verschluss von and thorakalen Aa, sonstige	39.59.63↔	Sonstige plastische Rekonstruktion der A. gastrica
38.85.20↔	So chir Verschluss von thorakalen Venen, n.n.bez.	39.59.64↔	Sonstige plastische Rekonstruktion A. hepatica
38.85.21↔	Sonstiger chirurgischer Verschluss der V. cava superior	39.59.65↔	Sonstige plastische Rekonstruktion der A. lienalis
38.85.22↔	Sonstiger chirurgischer Verschluss der V. pulmonalis	39.59.66↔	Sonstige plastische Rekonstruktion der A. renalis
38.85.23↔	Sonstiger chirurgischer Verschluss der V. subclavia	39.59.67↔	Sonstige plastische Rekonstruktion der A. mesenterica
38.85.28↔	So chir Verschluss von sonst tiefen thorakalen Venen	39.59.68↔	Sonstige plastische Rekonstruktion der A. iliaca
38.85.29↔	So chir Verschluss von thorakalen Venen, sonstige	39.59.69↔	Sonstige Plast Rekonstruktion von abd Aa, sonstige
38.85.99↔	So chir Verschluss von and thorakalen Gef, sonstige	39.59.70↔	Sonstige Plast Rekonstruktion von abd Venen, n.n.bez.
38.86.00↔	Sonstiger chir Verschluss von abd Aa, n.n.bez.	39.59.71↔	Sonstige plastische Rekonstruktion der V. cava inferior
38.86.10↔	Sonstiger chir Verschluss von viszeralen Aa, n.n.bez.	39.59.72↔	Sonstige plastische Rekonstruktion der V. iliaca
38.86.11↔	Sonst chirurgischer Verschluss des Truncus coeliacus	39.59.79↔	Sonstige Plast Rekonstruktion von abd Venen, sonstige
38.86.12↔	Sonstiger chirurgischer Verschluss der A. gastrica	39.59.80↔	Sonstige Plast Reko von Gef d unteren Extrem, n.n.bez.
38.86.13↔	Sonstiger chirurgischer Verschluss der A. hepatica	39.59.81↔	Sonstige Plast Rekonstruktion von Aa d unteren Extrem
38.86.14↔	Sonstiger chirurgischer Verschluss der A. lienalis	39.59.82↔	Sonstige plastische Rekonstruktion der V. femoralis
38.86.15↔	Sonstiger chirurgischer Verschluss der A. renalis	39.59.83↔	Sonstige plastische Rekonstruktion der V. poplitea
38.86.16↔	Sonstiger chirurgischer Verschluss der A. mesenterialis	39.59.88↔	So Plast Reko von sonst tiefen Venen d unteren Extrem
38.86.17↔	Sonstiger chirurgischer Verschluss der A. iliaca	39.59.89↔	Sonstige Plast Reko von Gef d unteren Extrem, sonstige
38.86.19↔	Sonstiger chir Verschluss von viszeralen Aa, sonstige	39.59.90↔	Sonstige Plast Reko e Gefässes, Venenklappenplastik
38.86.99↔	Sonstiger chir Verschluss von abd Aa, sonstige	39.59.99↔	Sonst plastische Rekonstruktion eines Gefässes, sonst
38.87.00↔	Sonstiger chir Verschluss von abd Venen, n.n.bez.	39.75.11↔	Prktrmslm Gfntrvntion, S Gf, Rttionsthmrkt
38.87.10↔	So chir Verschluss von tiefen abd Venen, n.n.bez.	39.8x.00↔	Op a Glom carot, Sin caroticus u and Paraggl, n.n.bez.
38.87.11↔	Sonstiger chirurgischer Verschluss der V. cava inferior	39.8x.10↔	Exploration des Glomus caroticum und anderer Paraganglien
38.87.12↔	So chir Verschl d V. iliaca communis u V. iliaca int	39.8x.11↔	Exzision des Glomus caroticum und anderer Paraganglien
38.87.19↔	So chir Verschluss von tiefen abd Venen, sonstige	39.8x.20↔	Implnt o Erstz e Implsgnrtrs z Aktvierng d Brffix
38.87.99↔	Sonstiger chir Verschluss von abd Venen, sonstige	39.8x.21↔	Rv (h Wchs) e Implsgnrtrs z Aktvierng d Brffix
39.50.00↔	Angiopl o Athrkt an snst(n) NHzkrgrf(n), n.n.bez.	39.8x.22↔	Entf e Impulsgenerators zur Aktivierung d Baroreflexes
39.50.10↔	Angiopl o Athrkt an snst(n) NHzkrgrf(n) m Blln, n.n.bez.	39.8x.30↔	Implnt o Erstz e (v) Elktrd(n) z Aktvierng d Brffix
39.50.11↔	Angiopl o Athrkt an snst(n) NHzkrgrf(n) m Enf Blln	39.8x.31↔	Rv (h Wchs) e (v) Elktrd(n) z Aktvierng d Brffix
39.50.12↔	Angiopl o Athrkt an snst(n) NHzkrgrf(n) m ctng Blln	39.8x.32↔	Entf e (v) Elektrod(n) zur Aktivierung d Baroreflexes
39.50.13↔	Angiopl o Athrkt an snst(n) NHzkrgrf(n) m KryplstieBlln	39.8x.99↔	Op a Glom carot, Sin caroticus und and Paraggl, so
39.50.14↔	Angiopl o Athrkt an snst(n)NHzkrgrf(n)m Drg eltnng Blln	39.99.00↔	Sonstige Operationen an Blutgefässen, n.n.bez.
39.50.19↔	Angiopl o Athrkt an snst(n) NHzkrgrf(n) m S Blln	39.99.10↔	Aortopexie
39.50.20↔	Angiopl Blade Laserangpl an sonst(n) NiHerzkrgef(en)	39.99.20↔	Operationen bei kongenitalen Gefäßanomalien, n.n.bez.
39.50.21↔	Angiopl Thrombektomie an sonstigem(n) NiHerzkrgef(en)	39.99.21↔	Op b kngntlr Anmlie d Artsthms(Stns) o b untrbr Artbnng
39.50.99↔	Angiopl o Athrkt an sonst(n) NiHerzkrgef(en), so	39.99.22↔	Op b kong Anom d A. o V. pulmonalis o b A. lusoria
39.59.00↔	Sonst plastische Rekonstruktion eines Gefässes, n.n.bez.	39.99.23↔	Operationen bei kongenitalen Anomalien der V. cava
39.59.10↔	Transposition von Arterien, n.n.bez.	39.99.24↔	Op b kong Kollateralgefäßen und Unifokalisierung
39.59.11↔	Transposition der extrakraniellen A. vertebralis	39.99.30↔	Kathinterv Verschluss d Duct arterios Botalli, n.n.bez
39.59.12↔	Transposition von sonstigen extrk Aa an Kopf und Hals	39.99.31↔	Kathinterv Verschluss d Duct arterios Botalli, m Coil
39.59.13↔	Transposition von Arterien der oberen Extremität	39.99.32↔	Kthntv Vrschl d Dct artrios Btll, m AmpltzDctOccldr
39.59.14↔	Transposition von thorakalen Arterien	39.99.38↔	Kathinterv Verschluss d Duct arterios Botalli, So

39.99.39↔	Operationen bei sonstigen kongenitalen Gefäßanomalien	80.90.99↔	Sonstige Exzision an einem Gelenk, sonstige
39.99.99↔	Sonstige Operationen an Blutgefässen, sonstige	80.91.00↔	Sonstige Exzision an der Schulter, n.n.bez.
40.11.00↔	Biopsie an einer lymphatischen Struktur, n.n.bez.	80.91.10↔	Arthroskopische Exzision am Humeroglenoidalgelenk
40.11.10↔	Off(Inzs)Biops mdiast,praaortln,iliacln o pivnn Lymphkn	80.91.11↔	Sonstige Exzision am Humeroglenoidalgelenk
40.11.11↔	Off(Inzs)Biops zr,v,sprklvkläm,axlläm o inguinln Lymphkn	80.91.20↔	Arthroskopische Exzision am Akromioklavikulargelenk
40.11.20↔	Geschlossene [perkutane] [Nadel-] Biopsie von Lymhknoten	80.91.21↔	Sonstige Exzision am Akromioklavikulargelenk
40.11.99↔	Biopsie an einer lymphatischen Struktur, sonstige	80.91.30↔	Entnahme eines Knorpeltransplantates an der Schulter
40.19.00↔	Sonstige diagn Massnahm an lymphat Strukturen, n.n.bez	80.91.99↔	Sonstige Exzision an der Schulter, sonstige
40.19.99↔	So diagn Massnahm an lymphat Strukturen, so	80.92.00↔	Sonstige Exzision am Ellbogen, n.n.bez.
44.01↔	Trunkuläre Vagotomie	80.92.10↔	Arthroskopische Exzision am Ellbogen
79.24↔	Offene Reposition e Fingfx ohne innere Knochenfixation	80.92.11↔	Entnahme eines Knorpeltransplantates am Ellbogengelenk
80.81.00↔	So Lok Exz o Destr e Gelläs an d Schult, n.n.bez.	80.92.99↔	Sonstige Exzision am Ellbogen, sonstige
80.81.10↔	Débridement am Humeroglenoidalgelenk	80.93.00↔	Sonstige Exzision am Handgelenk, n.n.bez.
80.81.11↔	Zystenexstirpation am Humeroglenoidalgelenk	80.93.10↔	Arthroskopische Exzision am Handgelenk
80.81.19↔	Sonstige lokale Exz oder Destr a Humeroglenoidalgelenk	80.93.11↔	Entnahme eines Knorpeltransplantates am Handgelenk
80.81.20↔	Débridement am Akromioklavikulargelenk	80.93.12↔	Resektion des Discus triangularis am Handgelenk
80.81.21↔	Zystenexstirpation am Akromioklavikulargelenk	80.93.99↔	Sonstige Exzision am Handgelenk, sonstige
80.81.29↔	Sonstige lokale Exzision oder Destr a Akromioklavikulargelenk	80.94↔	Sonstige Exzision an Hand- und Fingergelenk
80.81.99↔	So Lok Exz o Destr e Gelläs an d Schult, So	80.95.00↔	Sonstige Exzision am Hüftgelenk, n.n.bez.
80.82.00↔	Sonstige Lok Exz oder Destr e Gelläs a Ellb, n.n.bez.	80.95.10↔	Arthroskopische Exzision am Hüftgelenk
80.82.10↔	Arthr lokale Exz oder Destr e Gelenksläsion a Ellb	80.95.11↔	Entnahme eines Knorpeltransplantates am Hüftgelenk
80.82.11↔	Débridement am Ellenbogengelenk	80.95.99↔	Sonstige Exzision am Hüftgelenk, sonstige
80.82.12↔	Zystenexstirpation am Ellbogengelenk	80.96.00↔	Sonstige Exzision am Knie, n.n.bez.
80.82.99↔	Sonstige Lok Exz oder Destr e Gelläs a Ellb, sonstige	80.96.10↔	Arthroskopische Exzision am Kniegelenk
80.83.00↔	Sonstige Lok Exz oder Destr e Gelläs a Hdgel, n.n.bez.	80.96.20↔	Entnahme e Knorpeltransplantates a Kniegelenk, arthr
80.83.10↔	Arthr lokale Exz oder Destr e Gelläs a Handgelenk	80.96.21↔	Entn e Knorpeltransplantates a Kniegelenk, offen chir
80.83.11↔	Débridement am Handgelenk	80.96.99↔	Sonstige Exzision am Knie, sonstige
80.83.12↔	Zystenexstirpation am Handgelenk	80.97.00↔	Sonstige Exzision am Sprunggelenk, n.n.bez.
80.83.99↔	Sonstige Lok Exz oder Destr e Gelläs a Hdgel, sonstige	80.97.10↔	Arthroskopische Exzision am oberen Sprunggelenk
80.85.00↔	Sonstige Lok Exz o Destr e Gelläs an d Hüfte, n.n.bez.	80.97.11↔	Sonstige Exzision am oberen Sprunggelenk
80.85.10↔	Arthr lokale Exz oder Destr e Gelenksläsion an d Hüfte	80.97.20↔	Arthroskopische Exzision am unteren Sprunggelenk
80.85.11↔	Débridement am Hüftgelenk	80.97.21↔	Sonstige Exzision am unteren Sprunggelenk
80.85.12↔	Zystenexstirpation am Hüftgelenk	80.97.30↔	Entnahme eines Knorpeltransplantates am Sprunggelenk
80.85.99↔	Sonstige Lok Exz o Destr e Gelläs an d Hüfte, sonstige	80.97.99↔	Sonstige Exzision am Sprunggelenk, sonstige
80.86.00↔	Sonstige Lok Exz o Destr e Gelläs a Knie, n.n.bez.	80.98.00↔	Sonstige Exzision an Fuss- und Zehengelenk, n.n.bez.
80.86.10↔	Arthr lokale Exzision oder Destruktion a Kniegelenk	80.98.10↔	Arthroskopische Exzision an Fuss- und Zehengelenken
80.86.11↔	Débridement am Kniegelenk	80.98.11↔	Sonstige Exzision am Metatarsophalangealgelenk
80.86.12↔	Zystenexstirpation am Kniegelenk	80.98.12↔	Sonstige Exzision an sonstigen Fussgelenken
80.86.13↔	Exzision eines Meniskusganglions am Kniegelenk	80.98.13↔	Sonstige Exzision an Zehengelenken
80.86.99↔	Sonstige Lok Exz oder Destr e Gelläs a Knie, sonstige	80.98.99↔	Sonstige Exzision an Fuss- und Zehengelenk, sonstige
80.87.00↔	Sonstige Lok Exz o Destr e Gelläs a Sg, n.n.bez.	80.99.00↔	Sonstige Exz an e Gel an and bez Lok, n.n.bez.
80.87.10↔	Arthr Lok Exz o Destr e Gelläs a oberen Sprunggelenk	80.99.10↔	Arthroskopische Exzision am Sternoklavikulargelenk
80.87.11↔	Débridement am oberen Sprunggelenk	80.99.11↔	Sonstige Exzision am Sternoklavikulargelenk
80.87.12↔	Zystenexstirpation am oberen Sprunggelenk	80.99.20↔	Arthroskopische Exzision am Iliosakralgelenk
80.87.19↔	Sonstige Lok Exz o Destr e Gelläs a ob Sprunggelenk	80.99.21↔	Sonstige Exzision am Iliosakralgelenk
80.87.20↔	Arthr Lok Exz o Destr e Gelläs a unteren Sprunggelenk	80.99.30↔	Arthroskopische Exzision an der Symphyse
80.87.21↔	Débridement am unteren Sprunggelenk	80.99.31↔	Sonstige Exzision an der Symphyse
80.87.22↔	Zystenexstirpation am unteren Sprunggelenk	80.99.90↔	Arthr Exzision an einem Gelenk an and bez Lokalisation
80.87.29↔	Sonstige Lok Exz o Destr e Gelläs a unteren Sg	80.99.91↔	Entn e Knorpeltx an e Gel an and bez Lokalisation
80.87.99↔	Sonstige Lok Exz o Destr e Gelläs a Sg, sonstige	80.99.99↔	Sonstige Exz an e Gel an and bez Lok, sonstige
80.88.00↔	So Lok Exz o Destr e Gelläs an Fuss u Zehen, n.n.bez.	81.25↔	Arthrothese am Radiokarpalgelenk
80.88.10↔	Arthr lokale Exz oder Destr e Gelläs an Fuss und Zehen	81.44.00↔	Stabilisierung der Patella, n.n.bez.
80.88.20↔	Débridement am Metatarsophalangealgelenk	81.44.10↔	Stabilisierung der Patella, Retinakulumspaltung, lateral
80.88.21↔	Zystenexstirpation am Metatarsophalangealgelenk	81.44.11↔	Stb d Ptl, Rtnklmsplntng, ltrl m Züglngsprtion
80.88.29↔	Sonstige Lok Exz oder Destr a Metatarsgel	81.44.12↔	Stab d Patel, Verlagerung d Patellarsehnenansatzes
80.88.30↔	Débridement an Zehengelenken	81.44.13↔	Stb d Ptl, Vrlg d Ptlrshnnstz m Knchnspn
80.88.40↔	Débridement an sonstigen Fussgelenken	81.44.99↔	Stabilisierung der Patella, sonstige
80.88.50↔	Zystenexstirpation an sonstigen Gel von Fuss und Zehen	81.45.00↔	Sonstige Rekonstruktion an den Kreuzbändern, n.n.bez.
80.88.59↔	So Lok Exz o Destr an sonstigen Gel von Fuss und Zehen	81.45.19↔	Sonstige Rekonstruktion an den Kreuzbändern, arthr
80.88.99↔	So Lok Exz o Destr e Gelläs an Fuss und Zehen, so	81.45.20↔	Reko d vorderen Kreuzb m aut Patsehne, offen chir
80.89.00↔	So Lok Exz o Destr e Gelläs an and bez Lok, n.n.bez.	81.45.21↔	Reko d hint Kreuzb m aut Patsehne, offen chir
80.89.20↔	Arthr lokale Exz oder Destr e Gelläs a Iliosgel	81.45.29↔	Sonstige Rekonstruktion an D Kreuzbändern, offen chir
80.89.21↔	Débridement am Iliosakralgelenk	81.45.99↔	Sonstige Rekonstruktion an den Kreuzbändern, sonstige
80.89.22↔	Zystenexstirpation am Iliosakralgelenk	81.71.00↔	Arthropl m Implant a Metakarpophal und lpg, n.n.bez.
80.89.29↔	Sonstige lokale Exzision oder Destr a Iliosakralgelenk	81.71.10↔	Implantation einer sonstigen Fingergelenkendoprothese
80.89.41↔	Débr einer Gelenksläsion an and bez Lokalisation	81.71.99↔	Arthpastk m Impl a Metakarpophal- u Interphalangelek, so
80.89.42↔	Zystenexstirpation an Gelenken and bez Lokalisation	81.72↔	Arthropl ohne Implant a Metakarpophalangeal und lpg
80.89.99↔	So Lok Exz o Destr e Gelläs an and bez Lok, so	81.74.00↔	Arthropl m Implant a Karpok oder Karpomgel, n.n.bez.
80.90.00↔	Sonstige Exzision an einem Gelenk, n.n.bez.	81.74.10↔	Implantation einer Daumensattelgelenkendoprothese
80.90.10↔	Arthroskopische Exzision an einem Gelenk	81.74.99↔	Arthropl m Implant a Karpok oder Karpomgel, sonstige

81.93.00↔	Naht an Kapsel od Ligament der oberen Extremitäten, n.n.bez.	83.71.14↔	Sehnenvorverlagerung, Brustwand, Bauch und Rücken
81.93.10↔	Naht des Bandapparates der Klavikula	83.71.15↔	Sehnenvorverlagerung, Leisten- und Genitalregion und Gesäss
81.93.20↔	Naht des radiularen Ringbandes	83.71.16↔	Sehnenvorverlagerung, Untere Extremität
81.93.21↔	Naht des distalen radiularen Bandapparates	83.71.19↔	Sehnenvorverlagerung, Andere Lokalisation
81.93.30↔	Nht an Kaps o Lig d ob Extrem, Handwur und Mitthand	83.71.99↔	Sehnenvorverlagerung, sonstige
81.93.99↔	Naht an Kapsel o Ligament der oberen Extremitäten, sonst	83.75.00↔	Sehnentransfer oder -transplantation, n.n.bez.
82.12↔	Fasziotomie der Hand	83.75.10↔	Sehnentransfer oder -transplantation, Kopf und Hals
82.32↔	Exzision einer Handsehne zur Transplantation	83.75.11↔	Sehnentransfer oder -transplantation, Schulter und Axilla
82.34↔	Exzision von Muskel oder Faszie der Hand zur Transplantation	83.75.12↔	Sehnentransfer oder -transplantation, Oberarm und Ellenbogen
82.35.00↔	Sonstige Fasziotomie der Hand, n.n.bez.	83.75.13↔	Sehnentransfer oder -transplantation, Unterarm
82.35.10↔	Fasziotomie der Hohlhand	83.75.14↔	Sehnentransfer o Tx, Bruw, Bauch und Rücken
82.35.11↔	Fasziotomie der Hand und Finger mit Neurolyse	83.75.15↔	Sehnentransfer o Tx, Leist und Genreg und Gesäss
82.35.12↔	Faszieekt d Hand und Fing m Neurolyse und Arteriolyse	83.75.16↔	Sehnentransfer oder -transplantation, Untere Extremität
82.35.13↔	Fasziotomie der Hand und Finger mit Arthrolyse	83.75.19↔	Sehnentransfer oder -transplantation, Andere Lokalisation
82.35.99↔	Sonstige Fasziotomie der Hand, sonstige	83.75.99↔	Sehnentransfer oder -transplantation, sonstige
82.39.00↔	Sonstige Exzision von Weichteilen der Hand, n.n.bez.	83.76.00↔	Sonstige Sehnentransposition, n.n.bez.
82.39.10↔	So Exz v Weicht d Hand, Exz v Sehnscheiden d Hand	83.76.10↔	Sonstige Sehnentransposition, Kopf und Hals
82.39.99↔	Sonstige Exzision von Weichteilen der Hand, sonstige	83.76.11↔	Sonstige Sehnentransposition, Schulter und Axilla
82.46.00↔	Naht an Muskel oder Faszie der Hand, n.n.bez.	83.76.12↔	Sonstige Sehnentransposition, Oberarm und Ellenbogen
82.46.10↔	Naht an einer Faszie der Hand	83.76.13↔	Sonstige Sehnentransposition, Unterarm
82.46.20↔	Naht an einem Muskel der Hand	83.76.14↔	Sonstige Sehnentransposition, Brustwand und Rücken
82.46.99↔	Naht an Muskel oder Faszie der Hand, sonstige	83.76.15↔	So Sehnentransposition, Leist und Genreg und Gesäss
82.51↔	Verlängerung einer Sehne der Hand	83.76.16↔	Sonstige Sehnentransposition, Untere Extremität
82.52↔	Verkürzung einer Sehne der Hand	83.76.19↔	Sonstige Sehnentransposition, Andere Lokalisation
82.53↔	Reinsertion einer Sehne der Hand	83.76.99↔	Sonstige Sehnentransposition, sonstige
82.54↔	Reinsertion eines Muskels der Hand	83.79↔	Sonstige Muskeltransposition
82.55↔	Sonstige Längenänderung an Muskel oder Sehne der Hand	83.81.00↔	Sehnentransplantation, n.n.bez.
82.56↔	Sonstr Transfer oder Transplantation einer Sehne der Hand	83.81.10↔	Sehnentransplantation, Kopf und Hals
82.57.00↔	Sonstige Transposition einer Sehne der Hand, n.n.bez.	83.81.11↔	Sehnentransplantation, Schulter und Axilla
82.57.10↔	So Transp e Sehn d Hand, Transp e Beugesehne d Hand	83.81.12↔	Sehnentransplantation, Oberarm und Ellenbogen
82.57.99↔	Sonstige Transposition einer Sehne der Hand, sonstige	83.81.13↔	Sehnentransplantation, Unterarm
82.58↔	Sonstr Transfer oder Transplantation eines Handmuskels	83.81.14↔	Sehnentransplantation, Brustwand, Bauch und Rücken
82.59↔	Sonstige Transposition eines Handmuskels	83.81.15↔	Sehnentransplantation, Leisten- und Genitalregion und Gesäss
82.61↔	Pollizisation mit Übertragung von Nerven und Blutversorgung	83.81.16↔	Sehnentransplantation, Untere Extremität
82.69↔	Sonstige Rekonstruktion des Daumens	83.81.19↔	Sehnentransplantation, Andere Lokalisation
82.71↔	Rekonstruktion eines Ringbandes	83.81.99↔	Sehnentransplantation, sonstige
82.72.00↔	Plast Op an d Hand m M o FaszTransplantat, n.n.bez.	83.82.00↔	Muskel- oder Faszientransplantation, n.n.bez.
82.72.10↔	Plastische Op m M o FaszTransplantat an e Fing	83.82.10↔	Faszientransplantation, Kopf und Hals
82.72.11↔	Plast Op m M o FaszTransplantat an sonst Teil d Hand	83.82.11↔	Faszientransplantation, Schulter und Axilla
82.72.99↔	Plast Op an d Hand m M o FaszTransplantat, sonstiges	83.82.12↔	Faszientransplantation, Oberarm und Ellenbogen
82.79↔	Plastische Op an d Hand m and Transplantat o Implant	83.82.13↔	Faszientransplantation, Unterarm
82.81↔	Transfer eines Fingers, ausgenommen Daumen	83.82.14↔	Faszientransplantation, Brustwand, Bauch und Rücken
82.82↔	Plastische Rekonstruktion einer Spalthand	83.82.15↔	Fasztx, Leisten und Genitalregion und Gesäss
82.83↔	Plastische Rekonstruktion bei Makrodaktylie	83.82.16↔	Faszientransplantation, Untere Extremität
82.85↔	Sonstige Tenodese an der Hand	83.82.19↔	Faszientransplantation, Andere Lokalisation
82.86.00↔	Sonstige Tenoplastik an der Hand, n.n.bez.	83.82.20↔	Transplantation e lok M oder Faszlap, Kopf und Ha
82.86.10↔	Tenoplastik von Beugesehnen der Hand	83.82.21↔	Transplantation e lok M o Faszlap, Schult und Axilla
82.86.11↔	Schaffung eines Transplantlagers für Sehnen an der Hand	83.82.22↔	Transplantation e lok M o Faszlap, Oberarm und Ellb
82.86.12↔	Revision (ohne Wechsel) e Sehnenimplantates an d Hand	83.82.23↔	Transplantation e lok Muskel oder Faszlap, Unterarm
82.86.13↔	Wechsel eines Sehnenimplantates an der Hand	83.82.24↔	Tx e lok M o Faszlap, Bruw, Bauch und Rücken
82.86.99↔	Sonstige Tenoplastik an der Hand, sonstige	83.82.25↔	Tx e lok M o Faszlap, Leist und Genreg und Gesäss
82.89.00↔	Sonstige plastische Operationen an der Hand, n.n.bez.	83.82.26↔	Transplantation e lok M oder Faszlap, Untere Extrem
82.89.10↔	Sehnscheidenplastik an der Hand	83.82.29↔	Transplantation e lok Muskel oder Faszlap, And Lok
82.89.11↔	Knöcherne Ref von Bänder d Handwur und Mitthand	83.82.30↔	Transplantation e osteom o osteofasz Lp, Kopf und Ha
82.89.12↔	Knöcherne Refixation von sonstigen Bänder der Hand	83.82.31↔	Tx e osteom o osteofasz Lp, Schult und Axilla
82.89.13↔	Glübgreifnd Weichteildstrktion b kng Anm d Hnd	83.82.32↔	Transplantation e osteom o osteofasz Lp, Oba und Ellb
82.89.14↔	Radialisierung bei kongenitalen Anomalien der Hand	83.82.33↔	Transplantation e osteom o osteofasz Lp, Unterarm
82.89.15↔	Rs v Schnürrngm n plstschr Rk b kng Anm d Hnd	83.82.34↔	Tx e osteom o osteofasz Lp, Bruw, Bauch und Rücken
82.89.16↔	Transfer einer Zehe als Fingerersatz	83.82.35↔	Tx e osteom o osteofasz Lp, Leist u Genreg u Gesäss
82.89.99↔	Sonstige plastische Operationen an der Hand, sonstige	83.82.36↔	Transplantation e osteom o osteofasz Lp, Untere Extrem
83.43.00↔	Exzision von Muskel od Faszie zur Transplantation, n.n.bez.	83.82.39↔	Transplantation e osteom o osteofasz Lp, And Lok
83.43.10↔	Entnahme eines myokutanen Lappens zur Transplantation	83.82.40↔	Tx e snst Lppntx m mkrvsk Anst aus M o Fsz, Kpf u H
83.43.11↔	Entn e osteom o osteofasz Lp zur Transplantation	83.82.41↔	Tx e snst Lppntx m mkrvsk Anst aus M o Fsz, Schl u Axil
83.43.12↔	Entn e sonst Lappntx m mikrovasl Anst aus M o Fasz	83.82.42↔	Tx e snst Lppntx m mkrvsk Anst aus M o Fsz, Ob u Ellb
83.43.99↔	Exzision von Muskel oder Faszie zur Transplantation, sonst	83.82.43↔	Tx e snst Lppntx m mkrvsk Anst aus M o Fsz, Unt
83.71.00↔	Sehnenvorverlagerung, n.n.bez.	83.82.44↔	Tx e so Lppntx m mkrvsk Anst aus M o Fsz, Brw, Bauch u Rückn
83.71.10↔	Sehnenvorverlagerung, Kopf und Hals	83.82.45↔	Tx e so Lppntx m mkrvsk Anst aus M o Fsz, Leist u Gnrg u Gsäß
83.71.11↔	Sehnenvorverlagerung, Schulter und Axilla	83.82.46↔	Tx e snst Lppntx m mkrvsk Anst aus M o Fsz, Unt Extm
83.71.12↔	Sehnenvorverlagerung, Oberarm und Ellenbogen		
83.71.13↔	Sehnenvorverlagerung, Unterarm		

83.82.47↔	Tx e snst Lpntx m mkrvsk Anst aus M o Fsz, And Lk	86.73.29↔	Sonstige lokale Lappenplastik an die Hand
83.82.99↔	Muskel- oder Faszientransplantation, sonstige	86.73.30↔	Anbr von fr Lappen mit mikrovasculärer Anast an d Hand
83.92↔	Einsetzen oder Ersetzen eines Skelettmuskelstimulators	86.73.40↔	Anbr von gestielt reg o gestielt Fernl an d Hand
86.4x.00↔	Radikale Exzision einer Hautläsion, n.n.bez.	86.73.80↔	Komb plastische Eingriffe an Haut und Unterhand der Hand
86.4x.10↔	Radikale Exz e Hautläs a Kopf mit histgr Kontrolle	86.73.99↔	Anbr von gestielten oder fr Lappen an d Hand, sonstige
86.4x.11↔	Radikale Exz e Hautläs d Halses mit histgr Kontrolle	86.74.00↔	Anbr von gestielt oder fr Lappen an And Lok, n.n.bez.
86.4x.13↔	Rad Exz e Hautläs an Unterarm und Hand m histgr Kontr	86.74.10↔	Kleinflächige Dehnungsplastik am Kopf (außer Lippe und Mund)
86.4x.17↔	Rd Exz e Hautläs an Leist u Gnrg u Gsäß m histgr Kontr	86.74.11↔	Kleinflächige Dehnungsplastik am Hals
86.4x.18↔	Radikale Exz e Hautläs d unteren Extrem m histgr Kontr	86.74.12↔	Kleinflächige Dehnungsplastik an Schulter und Oberarm
86.4x.19↔	Radikale Exz e Hautläs and Lok mit histgr Kontr	86.74.13↔	Kleinflächige Dehnungsplastik am Unterarm
86.4x.20↔	Rad Exz e Hautläs a Kopf m Tx o Transp von Haut	86.74.14↔	Kleinflächige Dehnungsplastik an Brustwand und Rücken
86.4x.21↔	Rad Exz e Hautläs d Halses m Tx o Transp von Haut	86.74.15↔	Kleinflächige Dehnungsplastik an der Bauchregion
86.4x.22↔	Rd Exz e Hautläs an Schlnt u Axll m Tx o Trnsp v Haut	86.74.16↔	Kleinfl Dehnungsplastik an der Leisten- u Genitalregion
86.4x.23↔	Rad Exz e Hautläs an Oba u Ellb m Tx o Transp von Haut	86.74.17↔	Kleinflächige Dehnungsplastik am Gesäß
86.4x.24↔	Rad Exz e Hautläs d Unterarmes m Tx o Transp von Haut	86.74.18↔	Kleinfl Dehnungsplastik an Oberschenkel und Unterschenkel
86.4x.25↔	Rad Exz e Hautläs d Hand m Tx o Transp von Haut	86.74.19↔	Kleinflächige Dehnungsplastik, an andere Lokalisationen
86.4x.26↔	Rd Exz e Hautläs an Brw u Rückn m Tx o Trnsp v Haut	86.74.1a↔	Kleinflächige Dehnungsplastik am Fuß
86.4x.27↔	Rad Exz e Hautläs an d Bauchreg m Tx o Transp von Haut	86.74.20↔	Kifl VerschiebeRotationspl a Kopf (auss Lip und Mund)
86.4x.28↔	Rd Exz e Hautläs d Leist u Gnrg m Tx o Trnsp v Haut	86.74.21↔	Kleinflächige Verschiebe-Rotationsplastik am Hals
86.4x.29↔	Rad Exz e Hautläs and Lok m Tx o Transp von Haut	86.74.22↔	Kifl VerschiebeRotationsplastik an Schulter und Oba
86.4x.2a↔	Rad Exz e Hautläs a Gesäß m Tx o Transp von Haut	86.74.23↔	Kleinflächige Verschiebe-Rotationsplastik am Unterarm
86.4x.2b↔	Rad Exz e Hautläs d unt Extrem m Tx o Transp von Haut	86.74.25↔	Kifl VerschiebeRotationsplastik an Bruw und Rücken
86.4x.30↔	Mkrg Chr a Schnllschntt (Mhs' Mcrgphc Srgrgy)	86.74.26↔	Kleinflächige Verschiebe-Rotationsplastik an der Bauchregion
86.4x.31↔	Mkrg Chr a Prffnschntt (3DHstlgie n Tübng Mthd)	86.74.27↔	Kifl VerschiebeRotationspl an d Leist und Genreg
86.4x.99↔	Radikale Exzision einer Hautläsion, sonstige	86.74.28↔	Kleinflächige Verschiebe-Rotationsplastik am Gesäß
86.60↔	Freies Hauttransplantat, n.n.bez.	86.74.29↔	Kifl VerschiebeRotationsplastik, an And Lok
86.61.00↔	Vollhauttransplantat an die Hand, n.n.bez.	86.74.2a↔	Kifl VerschiebeRotationspl an Os und Unterschenkel
86.61.10↔	Kleinflächiges Vollhauttransplantat an die Hand	86.74.2b↔	Kleinflächige Verschiebe-Rotationsplastik am Fuß
86.61.20↔	Großflächiges Vollhauttransplantat an die Hand	86.74.30↔	Kifl Transpositionsplastik a Kopf (auss Lip und Mund)
86.61.99↔	Vollhauttransplantat an die Hand, sonstige	86.74.31↔	Kleinflächige Transpositionsplastik am Hals
86.62.00↔	Sonstiges Hauttransplantat an die Hand, n.n.bez.	86.74.32↔	Kleinflächige Transpositionsplastik an Schulter und Oberarm
86.62.10↔	Kleinflächiges Spalthauttransplantat an die Hand	86.74.33↔	Kleinflächige Transpositionsplastik am Unterarm
86.62.20↔	Großflächiges Spalthauttransplantat an die Hand	86.74.34↔	Kleinflächige Transpositionsplastik an Brustwand und Rücken
86.62.99↔	Sonstiges Hauttransplantat an die Hand, sonstiges	86.74.35↔	Kleinflächige Transpositionsplastik an der Bauchregion
86.63.00↔	Vollhauttransplantat an andere Lokalisationen, n.n.bez.	86.74.36↔	Kifl Transpositionsplastik an d Leisten und Genreg
86.63.10↔	Kleinfl Vollhaut an D Kopf (auss Lip und Mund)	86.74.37↔	Kleinflächige Transpositionsplastik am Gesäß
86.63.11↔	Kleinflächiges Vollhauttransplantat an den Hals	86.74.38↔	Kifl Transpositionsplastik an Os und Unterschenkel
86.63.12↔	Kleinflächiges Vollhauttransplantat an Schulter und Oberarm	86.74.39↔	Kleinfl Transpositionsplastik, an andere Lokalisationen
86.63.13↔	Kleinflächiges Vollhauttransplantat an den Unterarm	86.74.3a↔	Kleinflächige Transpositionsplastik am Fuß
86.63.15↔	Kleinfl Vollhauttransplantat an Bruw, Bauch und Rücken	86.74.40↔	Kleinfl Insellappenplastik am Kopf (außer Lippe und Mund)
86.63.16↔	Kleinfl Vollhauttransplantat an d Leisten und Genreg	86.74.41↔	Kleinflächige Insellappenplastik am Hals
86.63.17↔	Kleinflächiges Vollhauttransplantat an das Gesäß	86.74.42↔	Kleinflächige Insellappenplastik an Schulter und Oberarm
86.63.18↔	Kleinfl Vollhauttransplantat an Os und Unterschenkel	86.74.43↔	Kleinflächige Insellappenplastik am Unterarm
86.63.19↔	Kleinflächiges Vollhauttransplantat an andere Lokalisation	86.74.44↔	Kleinflächige Insellappenplastik an Brustwand und Rücken
86.63.1a↔	Kleinflächiges Vollhauttransplantat an den Fuß	86.74.45↔	Kleinflächige Insellappenplastik an der Bauchregion
86.63.20↔	Grofl Vollhaut an D Kopf (auss Lip und Mund)	86.74.46↔	Kleinflächige Insellappl an d Leisten und Genreg
86.63.21↔	Großflächiges Vollhauttransplantat an den Hals	86.74.47↔	Kleinflächige Insellappenplastik am Gesäß
86.63.22↔	Großflächiges Vollhauttransplantat an Schulter und Oberarm	86.74.48↔	Kifl Insellappl an Oberschenkel und Unterschenkel
86.63.23↔	Großflächiges Vollhauttransplantat an den Unterarm	86.74.49↔	Kleinflächige Insellappenplastik, an andere Lokalisationen
86.63.25↔	Grofl Vollhauttransplantat an Bruw, Bauch und Rücken	86.74.4a↔	Kleinflächige Insellappenplastik am Fuß
86.63.26↔	Grofl Vollhauttransplantat an d Leisten und Genreg	86.74.50↔	Kleinflächige Z-Plastik am Kopf (außer Lippe und Mund)
86.63.27↔	Großflächiges Vollhauttransplantat an das Gesäß	86.74.51↔	Kleinflächige Z-Plastik am Hals
86.63.28↔	Grofl Vollhauttransplantat an Os und Unterschenkel	86.74.52↔	Kleinflächige Z-Plastik an Schulter und Oberarm
86.63.29↔	Großflächiges Vollhauttransplantat an andere Lokalisation	86.74.53↔	Kleinflächige Z-Plastik am Unterarm
86.63.2a↔	Großflächiges Vollhauttransplantat an den Fuß	86.74.54↔	Kleinflächige Z-Plastik an Brustwand und Rücken
86.63.99↔	Vollhauttransplantat an andere Lokalisationen, sonstige	86.74.55↔	Kleinflächige Z-Plastik an der Bauchregion
86.70↔	Gestielte oder freie Lappen, n.n.bez.	86.74.56↔	Kleinflächige Z-Plastik an der Leisten- und Genitalregion
86.71↔	Harauspräg und Vorbereiten von gestielt oder fr Lappen	86.74.57↔	Kleinflächige Z-Plastik am Gesäß
86.72↔	Verschiebung eines gestielten Lappens	86.74.58↔	Kleinflächige Z-Plastik an Oberschenkel und Unterschenkel
86.73.00↔	Anbr von gestieltem oder fr Lappen an d Hand, n.n.bez.	86.74.59↔	Kleinflächige Z-Plastik, an andere Lokalisationen
86.73.10↔	Kleinflächige Dehnungsplastik an die Hand	86.74.5a↔	Kleinflächige Z-Plastik am Fuß
86.73.11↔	Kleinflächige Verschiebe-Rotationsplastik an die Hand	86.74.99↔	Anbr von gestielt oder fr Lappen an And Lok, sonstige
86.73.12↔	Kleinflächige Transpositionsplastik an die Hand	86.75.00↔	Revision von gestieltem oder freiem Lappen, n.n.bez.
86.73.13↔	Kleinflächige Insellappenplastik an die Hand	86.75.10↔	Revision von gestielt o fr Lp o fr Hauttx d Kopfes
86.73.14↔	Kleinflächige Z-Plastik an die Hand	86.75.11↔	Revision von gestielt o fr Lp o fr Hauttx d Halses
86.73.20↔	Großflächige Dehnungsplastik an die Hand	86.75.12↔	Rev von gestielt o fr Lp o fr Hauttx von Schult u Oba
86.73.21↔	Großflächige Verschiebe-Rotationsplastik an die Hand	86.75.13↔	Revision von gestielt o fr Lp o fr Hauttx d Unterarmes
86.73.22↔	Großflächige Transpositionsplastik an die Hand	86.75.14↔	Revision von gestielt oder fr Lp oder fr Hauttx d Hand
86.73.23↔	Großflächige Insellappenplastik an die Hand	86.75.15↔	Rev von gestielt o fr Lp o fr Hauttx d Bruw und Rücken
86.73.24↔	Großflächige Z-Plastik an die Hand	86.75.16↔	Revision von gestielt o fr Lp o fr Hauttx d Bauchreg

86.75.17↔	Rev von gestielt o fr Lp o fr Hautx d unteren Extrem	86.78.17↔	Anbr von fr Lappen mit mikrovaskulärer Anast a Gesäß
86.75.19↔	Revision von gestielt o fr Lp o fr Hautx and Lok	86.78.18↔	Anbr von fr Lp m mikrovasK Anast an d unteren Extrem
86.75.99↔	Revision von gestieltem oder freiem Lappen, sonstige	86.78.19↔	Anbr von fr Lp mit mikrovaskulärer Anast an And Lok
86.76.00↔	Anbr von gestielt o fr Lp an And Lok, GroFI, n.n.bez.	86.78.20↔	Anbr v gstielt rg Lp o gstielt FmI a Kpf (auss Lp u Mnd)
86.76.10↔	Großflächige Dehnungsplastik am Kopf (außer Lippe und Mund)	86.78.21↔	Anbr von gestielt regionalem Lp o gstielt Fernl a Ha
86.76.11↔	Großflächige Dehnungsplastik am Hals	86.78.22↔	Anbr v gstielt rg Lp o gstielt FmI an Schl u Ob
86.76.12↔	Großflächige Dehnungsplastik an Schulter und Oberarm	86.78.23↔	Anbr von gestielt reg Lp o gstielt Fernl a Unterarm
86.76.13↔	Großflächige Dehnungsplastik am Unterarm	86.78.24↔	Anbr v gstielt rg Lp o gstielt FmI an Brw u Rückn
86.76.14↔	Großflächige Dehnungsplastik an Brustwand und Rücken	86.78.25↔	Anbr v gstielt reg Lp o gstielt Fernl an d Bauchreg
86.76.15↔	Großflächige Dehnungsplastik an der Bauchregion	86.78.26↔	Anbr v gstielt rg Lp o gstielt FmI an d Leist u Gnrg
86.76.16↔	Großfl Dehnungsplastik an der Leisten- u Genitalregion	86.78.27↔	Anbr von gestielt reg Lp o gstielt Fernl a Gesäß
86.76.17↔	Großflächige Dehnungsplastik am Gesäß	86.78.28↔	Anbr v gstielt rg Lp o gstielt FmI an d unt Extrm
86.76.19↔	Großflächige Dehnungsplastik, an andere Lokalisationen	86.78.29↔	Anbr von gestielt reg Lp o gstielt Fernl an And Lok
86.76.1a↔	Grossfl Dehnungsplastik an Oberschenkel und Unterschenkel	86.78.30↔	Kmb Plst Engr an Haut u Unth d Kpfs (auss Lp u Mnd)
86.76.1b↔	Großflächige Dehnungsplastik am Fuß	86.78.31↔	Komb plastische Ingr an Haut und Unterhaut d Halses
86.76.20↔	Groß VerschiebeRotationspl a Kopf (auss Lip u Mund)	86.78.32↔	Komb Plast Ingr an Haut u Unterhaut von Schult u Oba
86.76.21↔	Großflächige Verschiebe-Rotationsplastik am Hals	86.78.33↔	Komb Plast Ingr an Haut und Unterhaut d Unterarmes
86.76.22↔	Grossfl Verschiebe-Rotationsplastik an Schulter und Oberarm	86.78.34↔	Komb Plast Ingr an Haut u Unterhaut von Bruw u Rücken
86.76.23↔	Großflächige Verschiebe-Rotationsplastik am Unterarm	86.78.35↔	Komb Plast Ingr an Haut und Unterhaut von Bauchreg
86.76.24↔	Grossfl Verschiebe-Rotationsplastik an Brustwand und Rücken	86.78.36↔	Komb Plast Ingr an Haut u Unterhaut d Leist u Genreg
86.76.25↔	Großflächige Verschiebe-Rotationsplastik an der Bauchregion	86.78.37↔	Komb plastische Ingr an Haut und Unterhaut d Gesäßes
86.76.26↔	Groß VerschiebeRotationspl an d Leist und Genreg	86.78.38↔	Komb Plast Ingr an Haut u Unterhaut d unteren Extrem
86.76.27↔	Großflächige Verschiebe-Rotationsplastik am Gesäß	86.78.39↔	Komb plastische Ingr an Haut und Unterhaut and Lok
86.76.28↔	Groß VerschiebeRotationspl an Os und Unterschenkel	86.78.40↔	Anbr v sonst gestielt o fr Lp a Kopf (auss Lip u Mund)
86.76.29↔	Grossfl Verschiebe-Rotationsplastik an andere Lokalisation	86.78.41↔	Anbringen von sonstm gestielten oder freien Lappen am Hals
86.76.2a↔	Großflächige Verschiebe-Rotationsplastik am Fuß	86.78.42↔	Anbr von sonstigem gestielt o fr Lp an Schult und Oba
86.76.30↔	Groß Transpositionsplastik a Kopf (auss Lip und Mund)	86.78.43↔	Anbr von sonstigem gestielt oder fr Lappen a Unterarm
86.76.31↔	Großflächige Transpositionsplastik am Hals	86.78.44↔	Anbr von sonstigem gestielt o fr Lp an Bruw und Rücken
86.76.32↔	Großflächige Transpositionsplastik an Schulter und Oberarm	86.78.45↔	Anbr von sonstigem gestielt oder fr Lp an d Bauchreg
86.76.33↔	Großflächige Transpositionsplastik am Unterarm	86.78.46↔	Anbr von sonst gestielt o fr Lp an d Leist und Genreg
86.76.34↔	Großflächige Transpositionsplastik an Brustwand und Rücken	86.78.47↔	Anbringen von sonstm gestielten o freien Lappen am Gesäß
86.76.35↔	Großflächige Transpositionsplastik an der Bauchregion	86.78.48↔	Anbr von sonst gestielt o fr Lp an d unteren Extrem
86.76.36↔	Groß Transpositionsplastik an d Leisten und Genreg	86.78.49↔	Anbr von sonstigem gestielt oder fr Lappen an And Lok
86.76.37↔	Großflächige Transpositionsplastik am Gesäß	86.78.99↔	Sonstige Lappenplastiken, sonstige
86.76.38↔	Groß Transpositionsplastik an Os und Unterschenkel	86.83.00↔	Gewebereduktionsplastik, n.n.bez.
86.76.39↔	Großflächige Transpositionsplastik an andere Lokalisation	86.83.13↔	Gewebereduktionsplastik an Unterarm
86.76.3a↔	Großflächige Transpositionsplastik am Fuß	86.83.14↔	Gewebereduktionsplastik an Hand
86.76.40↔	Grossfl Insellappenplastik am Kopf (außer Lippe und Mund)	86.83.15↔	Gewebereduktionsplastik an der Bauchregion
86.76.41↔	Großflächige Insellappenplastik am Hals	86.83.16↔	Gewebereduktionsplastik an d Leist u Genreg o a Gesäß
86.76.42↔	Großflächige Insellappenplastik an Schulter und Oberarm	86.83.17↔	Gewebereduktionsplastik an der unteren Extremität
86.76.43↔	Großflächige Insellappenplastik am Unterarm	86.83.19↔	Gewebereduktionsplastik an anderer Lokalisation
86.76.44↔	Großflächige Insellappenplastik an Brustwand und Rücken	86.83.99↔	Gewebereduktionsplastik, sonstige
86.76.45↔	Großflächige Insellappenplastik an der Bauchregion	86.91↔	Exzision von Haut zur Transplantation
86.76.46↔	Groß Insellappenplastik an d Leisten und Genreg	86.93.00↔	Einsetzen eines Gewebeexpanders, n.n.bez.
86.76.47↔	Großflächige Insellappenplastik am Gesäß	86.93.10↔	Einsetzen eines Gewebeexpanders am Kopf
86.76.48↔	Groß Insellappl an Oberschenkel und Unterschenkel	86.93.11↔	Einsetzen eines Gewebeexpanders am Hals
86.76.49↔	Großflächige Insellappenplastik, an andere Lokalisationen	86.93.12↔	Einsetzen eines Gewebeexpanders an Schulter und Oberarm
86.76.4a↔	Großflächige Insellappenplastik am Fuß	86.93.13↔	Einsetzen eines Gewebeexpanders am Unterarm
86.76.99↔	Anbr von gestielt o fr Lp an And Lok, GroFI, sonstige	86.93.14↔	Einsetzen eines Gewebeexpanders an der Hand
86.77.00↔	Anbringen von sonstiger lokaler Lappenplastik, n.n.bez.	86.93.15↔	Einsetzen eines Gewebeexpanders an Brustwand und Rücken
86.77.10↔	Sonst lokale Lappenplastik am Kopf (außer Lippe und Mund)	86.93.16↔	Einsetzen eines Gewebeexpanders an der Bauchregion
86.77.11↔	Sonstige lokale Lappenplastik am Hals	86.93.18↔	Einsetzen eines Gewebeexpanders an der unteren Extremität
86.77.12↔	Sonstige lokale Lappenplastik an Schulter und Oberarm	86.93.99↔	Einsetzen eines Gewebeexpanders, sonstige
86.77.13↔	Sonstige lokale Lappenplastik am Unterarm	92.27.00↔	Imp/Eins radak Elm (Brchyth m umschl Rdion), Körprb, S o nnbz
86.77.14↔	Sonstige lokale Lappenplastik an Brustwand und Rücken	92.27.10↔	Imp/Eins radak Elm (Brchyth m umschl Rdion), w Geschl, nnbz
86.77.15↔	Sonstige lokale Lappenplastik an der Bauchregion	92.27.11↔	Imp o Eins rdioakt Elm (Brchyth m umschl Rdion), intraut
86.77.16↔	Sonst lokale Lappenplastik an der Leisten- und Genitalregion	92.27.12↔	Imp o Eins rdioakt Elm (Brchyth m umschl Rdion), intrvg
86.77.17↔	Sonstige lokale Lappenplastik am Gesäß	92.27.13↔	Imp/Eins radak Elm (Brchyth m umschl Rdion), intu u intv kmb
86.77.18↔	Sonst lokale Lappenplastik an Oberschenkel und Uschenkel	92.27.21↔	Imp o Eins rdioakt Elm (Brchyth m umschl Rdion), Körprb
86.77.19↔	Sonstige lokale Lappenplastik, an andere Lokalisationen	92.27.22↔	Imp/Eins radak Elm (Brchyth m umschl Rdion), intrktvär
86.77.1a↔	Sonstige lokale Lappenplastik am Fuß	92.27.23↔	Imp/Eins radak Elm (Brchyth m umschl Rdion), intrlmnl
86.77.99↔	Anbringen von sonstiger lokaler Lappenplastik, sonstige	92.27.30↔	Imp o Eins rdioakt Elm (Brchyth m umschl Rdion), Gf nnbz
86.78.00↔	Sonstige Lappenplastiken, n.n.bez.	92.27.31↔	Imp/Eins radak Elm (Brchyth m umschl Rdion), Kmrgfäss
86.78.10↔	Anbr v fr Lp m mkrvsk Anst a Kpf (auss Lp u Mnd)	92.27.39↔	Imp o Eins rdioakt Elm (Brchyth m umschl Rdion), so Gf
86.78.11↔	Anbr von fr Lappen mit mikrovaskulärer Anast a Hals	92.27.40↔	Impl o Eins rdakti Elem(Brachyth m Radionklid), intraop
86.78.12↔	Anbr von fr Lp m mikrovasK Anast an Schulter und Oba	92.27.70↔	Radioaktive Moulagen, n.n.bez.
86.78.13↔	Anbr von fr Lp mit mikrovaskulärer Anast a Unterarm	92.27.71↔	Rdioakt Moulgn: Knstr u Appl v obrfl rdioaktvn Moulgn
86.78.14↔	Anbr von fr Lp m mikrovasK Anast an Bruw und Rücken	92.27.72↔	Rdioakt Moulgn: Knstr u Appl v N auf d Körprb vrw Appl
86.78.15↔	Anbr von fr Lp mit mikrovaskulärer Anast an Bauchreg	92.27.73↔	Radioakt Moulagen: Konstr u Appl v Augenapplikatoren
86.78.16↔	Anbr von fr Lp m mikrovasK Anast an d Leist u Genreg	92.27.79↔	Radioaktive Moulagen, sonstige

92.28.00↔	Injektion oder Instillation von Radioisotopen, n.n.bez.	92.29.21↔	Intrst Brchyth m Vmpl v entfb Str i mhr Ebnn, nied Dssl
92.28.01↔	Instillation von offenen Radionukliden in Gelenke	92.29.22↔	Intrst Brchyth m Vmpl entfb Str i mhr Eb, gp Dssl (Plsd ds rt)
92.28.02↔	Rdiojdh bs 1,2 GBq I131: Oh Gb v rkmb Thyreotr (rhTSH)	92.29.23↔	Intrst Brchyth m Vmpl v entfb Str i mhr Ebnn, hh Dssl
92.28.03↔	Rdiojdh bs 1,2 GBq I131: M Gb v rkmb Thyreotr (rhTSH)	92.29.24↔	Brchyth m Impl v entf Strhl i mehr Ebn, hohe Lstg,intop
92.28.04↔	Rdiojdh üb 1,2 bs u 5 GBq I131: Oh Gb rkmb Thyreotr (rhTSH)	92.29.29↔	Intrst Brchyth m Vmpl v entfb Str i mhr Ebnn, so
92.28.05↔	Rdiojdh üb 1,2 bs u 5 GBq I131: M Gb rkmb Thyreotr (rhTSH)	92.29.31↔	Intrst Brchyth m Implnt v prmn Str, bs z 10 Quelln
92.28.06↔	Rdiojdh m 5 u mhr GBq I131: Oh Gb rkmb Thyreotr (rhTSH)	92.29.32↔	Intrst Brchyth m Implnt v prmn Str, v 10 bs 15 Quelln
92.28.07↔	Rdiojdh m 5 u mhr GBq I131: M Gb rkmb Thyreotr (rhTSH)	92.29.33↔	Intrst Brchyth m Implnt v prmn Str, v 16 bs 20 Quelln
92.28.11↔	Therapie mit offenen Radionukliden bei Knochenmetastasen	92.29.34↔	Intrst Brchyth m Implnt v prmn Str, v 21 bs 25 Quelln
92.28.12↔	Intrvnös plliatv Schmrzth m off Rdion b Knchnmtstsn	92.29.35↔	Intrst Brchyth m Implnt v prmn Str, v 26 bs bs 30 Quelln
92.28.13↔	Radiorezeptortherapie m DOTA-konjug Somatostatin-Analoga	92.29.36↔	Intrst Brchyth m Implnt v prmn Str, v 31 bs bs 35 Quelln
92.28.20↔	Radioimmuntherapie mit 90Y-Ibritumomab-Tiuxetan, parenteral	92.29.37↔	Intrst Brchyth m Implnt v prmn Str, v 36 bs bs 40 Quelln
92.28.21↔	Gabe von Jod-131-MIBG (Metajodbenzylguanidin) parenteral	92.29.38↔	Intrst Brchyth m Implnt v prmn Str, v 41 bs bs 45 Quelln
92.28.31↔	Sel Intravask Radiochemoembolisation m I131Lipiodol	92.29.39↔	Intrst Brchyth m Implnt v prmn Str, v 46 bs bs 50 Quelln
92.28.32↔	SIRT d Emb v Yttrium90mrkiertn Mkrsphäm	92.29.3a↔	Intrst Brchyth m Implnt v prmn Str, v 51 bs bs 55 Quelln
92.28.33↔	Endovaskuläre Brachytherapie mit Rhenium-188	92.29.3b↔	Intrst Brchyth m Implnt v prmn Str, v 56 bs bs 60 Quelln
92.29.11↔	Intrst Brchyth m Implnt v entfb Str i e Ebn, nied Dssl	92.29.3c↔	Intrst Brchyth m Implnt v prmn Str, v 61 bs bs 65 Quelln
92.29.12↔	Intrst Brchyth m Impl entfb Str i e Eb, gp Dssl (Plsd ds rt)	92.29.3d↔	Intrst Brchyth m Implnt v prmn Str, v 66 bs bs 70 Quelln
92.29.13↔	Intrst Brchyth m Implnt v entfb Str i e Ebn, hh Dssl	92.29.3e↔	Intrst Brchyth m Implnt v prmn Str, mhr als 70 Quelln
92.29.19↔	Interst Brchyth m Implant von entfb Str i e Ebene, so		

ADRG B04**Eingriffe an den extrakraniellen Gefässen**

Mindestens eine Prozedur in Tabelle B04-1

DRG B04A**Interventionelle und beidseitige Eingriffe an den extrakraniellen Gefässen mit äusserst schweren CC**

(Prozedur in Tabelle B04-2 oder Beidseitige Prozedur in Tabelle B04-3) und PCCL > 3

DRG B04B**Eingriffe an den extrakraniellen Gefässen mit äusserst schweren CC und beidseitige Eingriffe an den extrakraniellen Gefässen ohne äusserst schwere CC**

PCCL > 3 oder Beidseitige Prozedur in Tabelle B04-3

DRG B04C**Interventionelle Eingriffe an den extrakraniellen Gefässen ohne äusserst schwere CC**

Prozedur in Tabelle B04-2

DRG B04D**Eingriffe an den extrakraniellen Gefässen ohne äusserst schwere CC****Prozedur B04-1**

00.63↔	Perkutanes Einsetzen von Stent(s) an A. carotis	38.35.13↔	Resektion der A. pulmonalis mit Anastomose
00.64↔	Prkt Enstz v Stnt(s) an snst präzrbr (xtkr) A	38.35.19↔	Resektion von thorakalen Arterien mit Anastomose, sonst
38.12↔	Endarterektomie von anderen Gefässen an Kopf und Hals	38.35.20↔	Resektion von thorakalen Venen mit Anastomose, n.n.bez.
38.32.00↔	Resektion von and Gef a Kopf und Ha m Anast, n.n.bez.	38.35.21↔	Resektion der V. pulmonalis mit Anastomose
38.32.10↔	Resektion von extkr Aa an Kopf und Hals mit Anast	38.35.22↔	Resektion der V. subclavia mit Anastomose
38.32.20↔	Res von extkr Venen an Kopf und Ha m Anast, n.n.bez.	38.35.23↔	Resektion der V. cava superior mit Anastomose
38.32.21↔	Resektion der V. jugularis mit Anastomose	38.35.28↔	Res von thorakalen von sonstigen tiefen Venen m Anast
38.32.22↔	Res von oberfl extkr Venen an Kopf und Ha m Anast	38.35.29↔	Resektion von thorakalen Venen mit Anastomose, sonstige
38.32.99↔	Resektion von and Gef an Kopf und Ha m Anast, sonstige	38.35.99↔	Resektion von thorakalen Gefässen mit Anastomose, sonst
38.33.00↔	Resektion von Gef d oberen Extrem (m Anast), n.n.bez.	38.38.00↔	Resektion von Aa d unteren Extrem mit Anast, n.n.bez.
38.33.10↔	Resektion von Aa d oberen Extrem mit Anast, n.n.bez.	38.38.10↔	Resektion d A. fem m Anast (communis) (superficialis)
38.33.11↔	Resektion von Arterien des Oberarmes mit Anastomose	38.38.11↔	Resektion der A. profunda femoris mit Anastomose
38.33.12↔	Resektion der A. ulnaris mit Anastomose	38.38.12↔	Resektion der A. poplitea mit Anastomose
38.33.13↔	Resektion von sonst Arterien des Unterarmes mit Anastomose	38.38.99↔	Resektion von Aa d unteren Extrem mit Anast, sonstige
38.33.14↔	Resektion von Arterien der Hand mit Anastomose	38.42↔	Resektion von anderen Blutgefässen an Kopf und Hals
38.33.20↔	Resektion von Venen d oberen Extrem m Anast, n.n.bez.	38.83.00↔	So chir Verschluss von Gef d ob Extrem, n.n.bez.
38.33.21↔	Resektion der V. axillaris mit Anastomose	38.83.10↔	Sonstiger chir Verschluss von Aa d ob Extrem, n.n.bez.
38.33.22↔	Res von sonstigen tiefen Venen d ob Extrem m Anast	38.83.11↔	Sonstr chirurgischer Verschluss von Arterien der Hand
38.33.23↔	Resektion von oberfl Venen d ob Extrem m Anast	38.83.19↔	Sonstiger chir Verschluss von sonstigen Aa d ob Extrem
38.33.99↔	Resektion von Gef d oberen Extrem (m Anast), sonstige	38.83.20↔	So chir Verschluss von Venen d ob Extrem, n.n.bez.
38.35.00↔	Resektion von thorakalen Gefässen mit Anastomose, n.n.bez.	38.83.21↔	Sonstiger chir Verschluss von tiefen Venen d ob Extrem
38.35.10↔	Resektion von thorakalen Arterien mit Anastomose, n.n.bez.	38.83.29↔	So chir Verschluss von Venen d ob Extrem, sonstige
38.35.11↔	Resektion der A. subclavia mit Anastomose	38.83.99↔	So chir Verschluss von Gef d ob Extrem, sonstige
38.35.12↔	Resektion des Truncus brachiocephalicus mit Anastomose	39.22.00↔	Bypass zwischen Aorta, A. subclavia und A. carotis, n.n.bez.

39.22.10↔	Bypass an der A. carotis, n.n.bez.	39.56.44↔	Plastische Rekonstruktion der A. hepatica mit Gewebe-Patch
39.22.11↔	Bypass zwischen A. carotis und A. carotis	39.56.45↔	Plastische Rekonstruktion der A. lienalis mit Gewebe-Patch
39.22.12↔	Bypass zwischen A. carotis und A. vertebralis	39.56.46↔	Plastische Rekonstruktion der A. renalis mit Gewebe-Patch
39.22.13↔	Bypass zwischen A. carotis und A. subclavia	39.56.47↔	Plast Rekonstruktion der A. mesenterica mit Gewebe-Patch
39.22.14↔	Bypass zwischen A. carotis und Aorta	39.56.48↔	Plastische Rekonstruktion der A. iliaca mit Gewebe-Patch
39.22.19↔	Bypass an der A. carotis, sonstige	39.56.49↔	Plastische Rekonstruktion abd Aa m GewPatch, sonstige
39.22.20↔	Bypass an der A. subclavia, n.n.bez.	39.56.50↔	Plast Rekonstruktion abd Venen m GewPatch, n.n.bez.
39.22.21↔	Bypass zwischen A. subclavia und Aorta	39.56.51↔	Plast Rekonstruktion der V. cava inferior mit Gewebe-Patch
39.22.29↔	Bypass an der A. subclavia, sonstige	39.56.52↔	Plastische Rekonstruktion der V. iliaca mit Gewebe-Patch
39.22.99↔	Bypass zwischen Aorta, A. subclavia und A. carotis, sonst	39.56.59↔	Plast Rekonstruktion abd Venen m GewPatch, sonstige
39.23↔	Sonstiger intrathorakaler, vaskulärer Shunt oder Bypass	39.56.60↔	Plast Reko von Gef d unt Extrem m GewPatch, n.n.bez.
39.24↔	Aorto-renaler Bypass	39.56.61↔	Plast Reko von Aa d unteren Extrem m GewPatch
39.26.00↔	Sonstr intra-abdominaler Gefäss-Shunt oder -Bypass, n.n.bez.	39.56.62↔	Plast Reko d V. fem und V.poplitea m GewPatch
39.26.10↔	Sonstiger intraabd GefShunt o Byp, Viszeralarterien	39.56.63↔	Plast Reko v sonst tief Venen d unt Extrem m GewPatch
39.26.11↔	Sonstr intra-abdominaler Gefäss-Shunt oder -Bypass, Aorta	39.56.64↔	Plast Reko v oberfl Venen d Oberschenkels m GewPatch
39.26.12↔	Sonstiger intraabd GefässShunt oder Byp, A. renalis	39.56.69↔	Plast Reko von Gef d unteren Extrem m GewPatch, so
39.26.19↔	So intraabd GefShunt o Byp, So Viszeralarterien	39.56.99↔	Plast Rekonstruktion e Blgef m GewPatch, sonstige
39.26.99↔	Sonstr intra-abdominaler Gefäss-Shunt oder -Bypass, sonst	39.57.00↔	Plast Reko m synthetischem Patch Graft, n.n.bez.
39.27.00↔	Arteriovenöser Shunt für Hämodialyse, n.n.bez.	39.57.10↔	Plst Rk v Gf an Kpf u H m synth Ptch Grft, n.n.bz.
39.27.10↔	AV-Fistel für Hämodialyse	39.57.11↔	Plast Reko von intrakr Gef m synthetischem Patch Graft
39.27.11↔	AVFistel mit allogenem oder allopl Material f Händi	39.57.12↔	Plast Reko v extrk Aa an Kopf u Ha m synth Patch Graft
39.27.99↔	Arteriovenöser Shunt für Hämodialyse, sonstige	39.57.13↔	Plast Reko d V. jugularis m synthetischem Patch Graft
39.29.00↔	Sonstr (peripherer) Gefäss-Shunt oder -Bypass, n.n.bez.	39.57.19↔	Plast Reko v Gef an Kopf u Ha m synth Patch Graft, so
39.29.10↔	GefässShunt oder Byp an Aa d unteren Extrem, n.n.bez.	39.57.20↔	Plst Rk v Gf d ob Extrm m synth Ptch Grft, n.n.bz.
39.29.11↔	Femorofemorale Gefäss-Shunt oder -Bypass	39.57.21↔	Plast Reko von Aa d ob Extrem m synth Patch Graft
39.29.12↔	Femoropoplitealer Gefäss-Shunt oder -Bypass	39.57.22↔	Plst Rk d V. sbcl,V. axll u V. brchiocphlc m synth Ptch Grft
39.29.13↔	Femorocruraler Gefäss-Shunt oder -Bypass	39.57.23↔	Plst Rk v snst tief Vv d ob Extrm m synth Ptch Grft
39.29.14↔	Femoropedaler Gefäss-Shunt oder -Bypass	39.57.29↔	Plast Reko von Gef d ob Extrem m synth Patch Graft, so
39.29.15↔	Popliteocruraler u popliteopedaler Gefäss-Shunt od -Bypass	39.57.30↔	Plast Reko von thor Gef m synth Patch Graft, n.n.bez.
39.29.16↔	GefShunt oder Byp an Aa d Unterschenkels und d Fußes	39.57.31↔	Plast Reko d thorakalen Aort m synth Patch Graft
39.29.19↔	GefässShunt oder Byp an Aa d unteren Extrem, sonstige	39.57.32↔	Plast Reko d V. pulmon m synthetischem Patch Graft
39.29.20↔	Gefäss-Shunt oder Bypass an Arterien der oberen Extremität	39.57.33↔	Plast Reko d V. cava superior m synth Patch Graft
39.29.30↔	S (prphrr) GfShnt o Byp, extraanatsch, n.n.bz.	39.57.39↔	Plast Reko von thorakalen Gef m synth Patch Graft, so
39.29.31↔	Subclaviafemorale Gefäss-Shunt oder Bypass	39.57.40↔	Plast Reko abd Aa m synth Patch Graft, n.n.bez.
39.29.32↔	Axillofemorale Gefäss-Shunt oder Bypass	39.57.41↔	Plast Reko d abd Aort m synthetischem Patch Graft
39.29.33↔	Femorofemorale Cross-over-Bypass	39.57.42↔	Plast Reko d Truncus coeliacus m synth Patch Graft
39.29.39↔	So (peripherer) GefShunt o Byp, extraanatomisch, so	39.57.43↔	Plast Reko d A. gastrica m synthetischem Patch Graft
39.29.40↔	Gefäss-Shunt oder -Bypass an Venen	39.57.44↔	Plast Reko d A. hepatica m synthetischem Patch Graft
39.29.80↔	Temporärer intraoperativer Shunt, n.n.bez.	39.57.45↔	Plast Reko d A. lienalis m synthetischem Patch Graft
39.29.81↔	Temporärer intraoperativer Shunt, arterioarteriell	39.57.46↔	Plast Reko d A. renalis m synthetischem Patch Graft
39.29.82↔	Temporärer intraoperativer Shunt, arteriovenös	39.57.47↔	Plast Reko d A. mesenterica m synth Patch Graft
39.29.89↔	Temporärer intraoperativer Shunt, sonstige	39.57.48↔	Plast Reko d A. iliaca m synthetischem Patch Graft
39.29.99↔	Sonstr (peripherer) Gefäss-Shunt oder -Bypass, sonst	39.57.49↔	Plast Reko abd Aa m synthetischem Patch Graft, so
39.49.00↔	Sonstige Revision nach vaskulärem Eingriff, n.n.bez.	39.57.50↔	Plast Reko abd Venen m synth Patch Graft, n.n.bez.
39.49.10↔	Revision einer Gefäßanastomose	39.57.51↔	Plast Reko d V. cava inferior m synth Patch Graft
39.49.20↔	Revision eines vaskulären Implantates	39.57.52↔	Plast Reko d V. iliaca m synthetischem Patch Graft
39.49.21↔	Wechsel eines vaskulären Implantates	39.57.59↔	Plast Reko abd Venen m synthetischem Patch Graft, so
39.49.22↔	Entfernung eines vaskulären Implantates	39.57.60↔	Plst Rk v Gf d unt Extrm m synth Ptch Grft, n.n.bz.
39.49.30↔	Ersatz eines kardialen Conduit	39.57.61↔	Plast Reko von Aa d unteren Extrem m synth Patch Graft
39.49.99↔	Sonstige Revision nach vaskulärem Eingriff, sonstige	39.57.62↔	Plast Reko d V. fem und V.poplitea m synth Patch Graft
39.55↔	Reimplantation eines aberrierenden Nierengefässes	39.57.63↔	Plst Rk v snst tief Vv d unt Extrm m synth Ptch Grft
39.56.00↔	Plast Rekonstruktion e Blgef m GewPatch, n.n.bez.	39.57.64↔	Plst Rk v obrfl Vv d Obsrchnkls m synth Ptch Grft
39.56.10↔	Plast Reko von Gef an Kopf u Ha m GewPatch, n.n.bez.	39.57.69↔	Plast Reko v Gef d unt Extrem m synth Patch Graft, so
39.56.11↔	Plastische Rekonstruktion von intrakr Gef m GewPatch	39.57.99↔	Plast Reko m synthetischem Patch Graft, sonstige
39.56.12↔	Plastische Rekonstruktion der V. jugularis mit Gewebe-Patch	39.58↔	Plast Rekonstruktion e Blgef m Patch Graft n.n.bez.
39.56.19↔	Plast Reko von Gef an Kopf und Ha m GewPatch, so	39.76.00↔	Prkt trnslm endvsk Intrvntion an präzrbkr (xtkr Gf, nnbz)
39.56.20↔	Plast Reko von Gef d ob Extrem m GewPatch, n.n.bez.	39.76.10↔	Prkt Bllngiopsie an präzrbkr(n) (xtkr(n)) Gf(n)
39.56.21↔	Plast Rekonstruktion von Aa d ob Extrem m GewPatch	39.76.20↔	Prkt Bldangiopsie an präzrbkr(n) (xtkr(n)) Gf(n)
39.56.22↔	Plst Rk d V. sbcl, V. axll u V. brchiocphlc m GwPtch	39.76.30↔	Prkt Lsrngiopsie an präzrbkr(n) (xtkr(n)) Gf(n)
39.56.23↔	Plast Reko v sonst tief Venen d ob Extrem m GewPatch	39.76.40↔	Perkut Atherekt an präzerebr(en) (extkr(en)) Gef(en)
39.56.29↔	Plast Reko von Gef d ob Extrem m GewPatch, sonstige	39.76.50↔	Perkut sel Thrombol an extrk Gef d Kopfes und Halses
39.56.30↔	Plast Reko von thorakalen Gef m GewPatch, n.n.bez.	39.76.60↔	Prkt Thrmbkt an präzrbkr(n) (xtkr(n)) Gf(n), n.n.bz.
39.56.31↔	Plastische Rekonstruktion der thorak Aorta mit Gewebe-Patch	39.76.61↔	Prkt Rttionsthmrkt an präzrbkr(n) (xtkr(n)) Gf(n)
39.56.32↔	Plastische Rekonstruktion der V. pulmonalis mit Gewebe-Patch	39.76.62↔	Perkutane stentgestützte Thrombektomie an extrk Gef
39.56.33↔	Plastische Rekonstruktion der V. cava sup mit Gewebe-Patch	39.76.69↔	Prkt Thrmbkt an präzrbkr(n) (xtkr(n)) Gf(n), s.
39.56.39↔	Plast Reko von thorakalen Gef m GewPatch, sonstige	39.76.70↔	Prkt endvsk Frmdkörperntfng aus extrk Gef d Kpfs u Hlss
39.56.40↔	Plastische Rekonstruktion abd Aa m GewPatch, n.n.bez.	39.76.99↔	Prkt trnslm endvsk Intrvntion an präzrbkr (xtkr Gf),s
39.56.41↔	Plastische Rekonstruktion der abdom Aorta mit Gewebe-Patch	39.77.50↔	Perkutane selektive Thrombolose von intrakr(n) Gef(en)
39.56.42↔	Plast Rekonstruktion des Truncus coeliacus mit Gewebe-Patch	39.77.70↔	Prkt endvsk Frmdkörperntfng aus intrkr(n) Gf(n)
39.56.43↔	Plastische Rekonstruktion der A. gastrica mit Gewebe-Patch	39.8x.00↔	Op a Glom carot, Sin caroticus u and Paraggl, n.n.bez.

39.8x.10↔ Exploration des Glomus caroticum und anderer Paraganglien
 39.8x.11↔ Exzision des Glomus caroticum und anderer Paraganglien
 39.8x.20↔ Implnt o Erstz e Implsgnrtrs z Aktvierng d Brffixs
 39.8x.21↔ Rv (h Wchs) e Implsgnrtrs z Aktvierng d Brffixs
 39.8x.22↔ Entf e Impulsgenerators zur Aktivierung d Baroreflexes

39.8x.30↔ Implnt o Erstz e (v) Elktrod(n) z Aktvierng d Brffixs
 39.8x.31↔ Rv (h Wchs) e (v) Elktrod(n) z Aktvierng d Brffixs
 39.8x.32↔ Entf e (v) Elektrod(n) zur Aktivierung d Baroreflexes
 39.8x.99↔ Op a Glom carot, Sin caroticus und and Paraggl, so

Prozedur B04-2

00.63↔ Perkutanes Einsetzen von Stent(s) an A. carotis
 00.64↔ Prkt Enstz v Stnt(s) an snst präzbr (xtkr) A
 39.76.00↔ Prkt trnsm endvsk Intrvntion an präzbr (xtkr) Gf ,nbnz
 39.76.10↔ Prkt Bllnngiopsie an präzbr(n) (xtkr(n)) Gf(n)
 39.76.20↔ Prkt Bldangiopsie an präzbr(n) (xtkr(n)) Gf(n)
 39.76.30↔ Prkt Lsrngiopsie an präzbr(n) (xtkr(n)) Gf(n)
 39.76.40↔ Perkut Atherekt an präzerebr(en) (extkr(en)) Gef(en)
 39.76.50↔ Perkut sel Thrombol an extkr Gef d Kopfes und Halses

39.76.60↔ Prkt Thrmbkt an präzbr(n) (xtkr(n)) Gf(n), n.n.bz.
 39.76.61↔ Prkt Rttionthrmkt an präzbr(n) (xtkr(n)) Gf(n)
 39.76.62↔ Perkutane stentgestützte Thrombektomie an extkr Gef
 39.76.69↔ Prkt Thrmbkt an präzbr(n) (xtkr(n)) Gf(n), s.
 39.76.70↔ Prkt endvsk Frmdkörperntfng aus extkr Gef d Kpfs u Hlss
 39.76.99↔ Prkt trnsm endvsk Intrvntion an präzbr (xtkr) Gf,s
 39.77.50↔ Perkutane selektive Thrombolyse von intrakr(n) Gef(en)
 39.77.70↔ Prkt endvsk Frmdkörperntfng aus intrkr(n) Gf(n)

Prozedur B04-3

38.12↔ Endarterektomie von anderen Gefässen an Kopf und Hals
 38.32.00↔ Resektion von and Gef a Kopf und Ha m Anast, n.n.bez.
 38.32.10↔ Resektion von extkr Aa an Kopf und Hals mit Anast
 38.32.20↔ Res von extkr Venen an Kopf und Ha m Anast, n.n.bez.
 38.32.21↔ Resektion der V. jugularis mit Anastomose
 38.32.22↔ Res von oberfl extkr Venen an Kopf und Ha m Anast
 38.32.99↔ Resektion von and Gef an Kopf und Ha m Anast, sonstige
 38.33.00↔ Resektion von Gef d oberen Extrem (m Anast), n.n.bez.
 38.33.10↔ Resektion von Aa d oberen Extrem mit Anast, n.n.bez.
 38.33.11↔ Resektion von Arterien des Oberarmes mit Anastomose
 38.33.12↔ Resektion der A. ulnaris mit Anastomose
 38.33.13↔ Resektion von sonst Arterien des Unterarmes mit Anastomose
 38.33.14↔ Resektion von Arterien der Hand mit Anastomose
 38.33.20↔ Resektion von Venen d oberen Extrem m Anast, n.n.bez.
 38.33.21↔ Resektion der V. axillaris mit Anastomose
 38.33.22↔ Res von sonstigen tiefen Venen d ob Extrem m Anast
 38.33.23↔ Resektion von oberfl Venen d ob Extrem m Anast
 38.33.99↔ Resektion von Gef d oberen Extrem (m Anast), sonstige
 38.35.00↔ Resektion von thorakalen Gefässen mit Anastomose, n.n.bez.
 38.35.10↔ Resektion von thorakalen Arterien mit Anastomose, n.n.bez.
 38.35.11↔ Resektion der A. subclavia mit Anastomose
 38.35.12↔ Resektion des Truncus brachiocephalicus mit Anastomose
 38.35.13↔ Resektion der A. pulmonalis mit Anastomose
 38.35.19↔ Resektion von thorakalen Arterien mit Anastomose, sonst
 38.35.20↔ Resektion von thorakalen Venen mit Anastomose, n.n.bez.
 38.35.21↔ Resektion der V. pulmonalis mit Anastomose
 38.35.22↔ Resektion der V. subclavia mit Anastomose
 38.35.23↔ Resektion der V. cava superior mit Anastomose
 38.35.28↔ Res von thorakalen von sonstigen tiefen Venen m Anast
 38.35.29↔ Resektion von thorakalen Venen mit Anastomose, sonstige
 38.35.99↔ Resektion von thorakalen Gefässen mit Anastomose, sonst
 38.38.00↔ Resektion von Aa d unteren Extrem mit Anast, n.n.bez.
 38.38.10↔ Resektion d A. fem m Anast (communis) (superficialis)
 38.38.11↔ Resektion der A. profunda femoris mit Anastomose
 38.38.12↔ Resektion der A. poplitea mit Anastomose
 38.38.99↔ Resektion von Aa d unteren Extrem mit Anast, sonstige
 38.42↔ Resektion von anderen Blutgefässen an Kopf und Hals
 38.83.00↔ So chir Verschluss von Gef d ob Extrem, n.n.bez.
 38.83.10↔ Sonstiger chir Verschluss von Aa d ob Extrem, n.n.bez.
 38.83.11↔ Sonstr chirurgischer Verschluss von Arterien der Hand

38.83.19↔ Sonstiger chir Verschluss von sonstigen Aa d ob Extrem
 38.83.20↔ So chir Verschluss von Venen d ob Extrem, n.n.bez.
 38.83.21↔ Sonstiger chir Verschluss von tiefen Venen d ob Extrem
 38.83.29↔ So chir Verschluss von Venen d ob Extrem, sonstige
 38.83.99↔ So chir Verschluss von Gef d ob Extrem, sonstige
 39.22.00↔ Bypass zwischen Aorta, A. subclavia und A. carotis, n.n.bez.
 39.22.10↔ Bypass an der A. carotis, n.n.bez.
 39.22.11↔ Bypass zwischen A. carotis und A. carotis
 39.22.12↔ Bypass zwischen A. carotis und A. vertebralis
 39.22.13↔ Bypass zwischen A. carotis und A. subclavia
 39.22.14↔ Bypass zwischen A. carotis und Aorta
 39.22.19↔ Bypass an der A. carotis, sonstige
 39.22.20↔ Bypass an der A. subclavia, n.n.bez.
 39.22.21↔ Bypass zwischen A. subclavia und Aorta
 39.22.29↔ Bypass an der A. subclavia, sonstige
 39.22.99↔ Bypass zwischen Aorta, A. subclavia und A. carotis, sonst
 39.23↔ Sonstiger intrathorakaler, vaskulärer Shunt oder Bypass
 39.29.00↔ Sonstr (peripherer) Gefäss-Shunt oder -Bypass, n.n.bez.
 39.29.10↔ Gefässshunt oder Byp an Aa d unteren Extrem, n.n.bez.
 39.29.11↔ Femorofemorale Gefäss-Shunt oder -Bypass
 39.29.12↔ Femoropopliteale Gefäss-Shunt oder -Bypass
 39.29.13↔ Femorocrurale Gefäss-Shunt oder -Bypass
 39.29.14↔ Femoropedale Gefäss-Shunt oder -Bypass
 39.29.15↔ Popliteocrurale u popliteopedale Gefäss-Shunt od -Bypass
 39.29.16↔ GefShunt oder Byp an Aa d Unterschenkels und d Fußes
 39.29.19↔ Gefässshunt oder Byp an Aa d unteren Extrem, sonstige
 39.29.20↔ Gefäss-Shunt oder Bypass an Arterien der oberen Extremität
 39.29.30↔ S (prphrr) GfShnt o Byp, extraanatomisch, n.n.bez.
 39.29.31↔ Subclaviafemorale Gefäss-Shunt oder Bypass
 39.29.32↔ Axillofemorale Gefäss-Shunt oder Bypass
 39.29.33↔ Femorofemorale Cross-over-Bypass
 39.29.39↔ So (peripherer) GefShunt o Byp, extraanatomisch, so
 39.29.40↔ Gefäss-Shunt oder -Bypass an Venen
 39.29.80↔ Temporärer intraoperativer Shunt, n.n.bez.
 39.29.81↔ Temporärer intraoperativer Shunt, arterioarteriell
 39.29.82↔ Temporärer intraoperativer Shunt, arteriovenös
 39.29.89↔ Temporärer intraoperativer Shunt, sonstige
 39.29.99↔ Sonstr (peripherer) Gefäss-Shunt oder -Bypass, sonst
 39.55↔ Reimplantation eines abberierenden Nierengefässes

ADRG B05

Dekompression bei Karpal- oder Tarsaltunnelsyndrom

Prozedur in Tabelle B05-1

DRG B05Z

Dekompression bei Karpal- oder Tarsaltunnelsyndrom

Prozedur B05-1

04.43.00↔	Entlastung am Karpaltunnel, n.n.bez.	82.19.00↔	Sonst Durchtrennung von Weichteilen der Hand, n.n.bez.
04.43.10↔	Entlastung am Karpaltunnel, endoskopisch	82.19.10↔	So Durchtr v Weichteilen d Hand, Durchtr v Mn d Hand
04.43.99↔	Entlastung am Karpaltunnel, sonstige	82.19.99↔	Sonst Durchtrennung von Weichteilen der Hand, sonst
04.44↔	Entlastung am Tarsaltunnel		

ADRG B06**Eingriffe bei zerebraler Lähmung, Muskeldystrophie oder Neuropathie, Alter < 19 Jahre oder mit schweren CC**

Hauptdiagnose in Tabelle B06-1 und (Prozedur in Tabelle B06-2 oder Prozedur in Tabelle B06-3) und (PCCL > 2 oder Alter < 19 Jahre)

DRG B06A**Eingriffe bei zerebraler Lähmung, Muskeldystrophie oder Neuropathie, Alter < 16 Jahre**

Alter < 16 Jahre

DRG B06B**Eingriffe bei zerebraler Lähmung, Muskeldystrophie oder Neuropathie, Alter < 19 und > 15 Jahre oder mit schweren CC****Hauptdiagnose B06-1**

G11.0	Angeborene nichtprogressive Ataxie	G40.4	Sonst generalisierte Epilepsie u epileptische Synd
G11.1	Früh beginnende zerebellare Ataxie	G40.5	Spezielle epileptische Syndrome
G11.2	Spät beginnende zerebellare Ataxie	G40.6	Grand-mal-Anfälle, nnbez (m/oh Petit mal)
G11.3	Zerebellare Ataxie defekt DNA-Reparatursystem	G40.7	Petit-mal-Anfälle, nnbez, oh Grand-mal-Anfälle
G11.4	Hereditäre spastische Paraplegie	G40.8	Sonstige Epilepsien
G11.8	Sonstige hereditäre Ataxien	G40.9	Epilepsie, nnbez
G11.9	Hereditäre Ataxie, nnbez	G41.0	Grand-mal-Status
G12.0	Infant spin Muskelatrophie, Typ I [Werdnig-Hoffm]	G41.1	Petit-mal-Status
G12.1	Sonstige vererbte spinale Muskelatrophie	G41.2	Status epilepticus m komplexfokalen Anfällen
G12.2	Motoneuron-Krankheit	G41.8	Sonstiger Status epilepticus
G12.8	Sonst spinale Muskelatrophien u verwandt Syndrome	G41.9	Status epilepticus, nnbez
G12.9	Spinale Muskelatrophie, nnbez	G43.0	Migräne oh Aura [Gewöhnliche Migräne]
G21.0	Malignes Neuroleptika-Syndrom	G43.1	Migräne m Aura [Klassische Migräne]
G21.1	Sonst arzneimittelinduziertes Parkinson-Synd	G43.2	Status migraenosus
G23.1	Progres supranukl Ophthalmopleg [Steele-Rich-Olsz-Synd]	G43.3	Komplizierte Migräne
G25.80	Periodische Beinbewegungen im Schlaf	G43.8	Sonstige Migräne
G25.81	Syndrom der unruhigen Beine [Restless-Legs-Syndrom]	G43.9	Migräne, nnbez
G25.88	Sonst nbez extrapyramidale KH und Bewegungsstörung	G44.0	Cluster-Kopfschmerz
G35.0	Erstmanifestation einer multiplen Sklerose	G44.1	Vasomotorischer Kopfschmerz, aonkl
G35.10	MS m schubförm Verl: OA akute Exazerbation od Progress	G44.4	Arzneimittelinduzierter Kopfschmerz, aonkl
G35.11	MS m schubförm Verl: MA akute Exazerbation od Progress	G45.02	A-vert-Synd m Bas-Sympt, kompl Rückbild innh 1-24 h
G35.20	MS m prim chron Verl: OA akute Exazerbation od Progress	G45.03	A-vert-Synd m Bas-Sympt, kompl Rückbild innh < 1 h
G35.21	MS m prim chron Verl: MA akute Exazerbation od Progress	G45.09	A-vert-Synd m Basil-Sympt, Verlf Rückb nnbez
G35.30	MS m sek chron Verl: OA akute Exazerbation od Progress	G45.12	Art-carot-int-Synd (halbs), kompl Rückbild innh 1-24 h
G35.31	MS m sek chron Verl: MA akute Exazerbation od Progress	G45.13	Art-carot-int-Synd (halbs), kompl Rückbild innh < 1 h
G35.9	Multiple Sklerose, nicht näher bezeichnet	G45.19	Art-carot-int-Synd (halbs), Verlf Rückb nnbez
G36.0	Neuromyelitis optica [Devic-KH]	G45.22	Mult/bilat Synd extraz hirnvors Aa, kompl Rückb innh 1-24 h
G36.1	Akut u subak hämorrhag Leukoenzephalitis [Hurst]	G45.23	Mult/bilat Synd extraz hirnvors Aa, kompl Rückb innh < 1 h
G36.8	Sonstige nbez akute disseminierte Demyelinisation	G45.29	Mult u bilat Synd extrazer hirnvorsorg Aa, Verlf Rückb nnbez
G36.9	Akute disseminierte Demyelinisation, nnbez	G45.42	Transient glob Amnes [amnest Epis], kompl Rückb in 1-24 h
G37.0	Diffuse Hirnsklerose	G45.43	Transient glob Amnes [amnest Epis], kompl Rückb innh < 1 h
G37.1	Zentrale Demyelinisation Corpus callosum	G45.49	Transient glob Amnes [amnest Epis], Verlf Rückb nnbez
G37.2	Zentrale pontine Myelinolyse	G45.82	So zer transit ischäm u verw Synd, kompl Rückb innh 1-24 h
G37.3	Myelitis transversa acuta b demyelinisier KH ZNS	G45.83	So zer transit ischäm u verw Synd, kompl Rückb innh < 1 h
G37.4	Subakute nekrotisierende Myelitis [Foix-Alajouanine-Synd]	G45.89	So zer transit ischäm u verw Synd, Verlf Rückb nnbez
G37.5	Konzentr Sklerose [Baló-KH]	G45.92	Zer transit Ischämie, nnbez, kompl Rückb innh 1-24 h
G37.8	Sonst nbez demyelinisierende KH ZNS	G45.93	Zer transit Ischämie, nnbez, kompl Rückb innh < 1 h
G37.9	Demyelinisierende KH ZNS, nnbez	G45.99	Zer transit Ischämie, nnbez, Verlf Rückb nnbez
G40.00	Pseudo-Lennox-Syndrom	G47.4	Narkolepsie u Kataplexie
G40.01	CSWS	G50.0	Trigeminusneuralgie
G40.02	Benign psychomotor Epilep [terror fits]	G50.1	Atypischer Gesichtsschmerz
G40.08	So lokbez (fok) (part) idiop Epil/epil Synd m fok beg Anf	G50.8	Sonstige KH Nervus trigeminus
G40.09	Lokbez (fok) (part) idiop Epilep/epil Synd m fok beg Anf, nnbez	G50.9	KH Nervus trigeminus, nnbez
G40.1	Lokbez (fok) (part) idiop Epilep/epil Synd m einf fok Anf	G51.0	Fazialisparese
G40.2	Lokbez (fok) (part) idiop Epil/epil Synd m komplex fok Anf	G51.1	Entzündung Ganglion geniculi
G40.3	Generalisierte idiopath Epilepsie u epilept Synd	G51.2	Melkersson-Rosenthal-Syndrom

G51.3	Spasmus (hemi)facialis	G72.1	Alkoholmyopathie
G51.4	Faziale Myokymie	G72.2	Myopathie d sonstige toxische Agenzien
G51.8	Sonstige KH Nervus facialis	G72.3	Periodische Lähmung
G51.9	KH Nervus facialis, nnbez	G72.4	Entzündliche Myopath, aonkl
G52.0	KH Nn olfactorii [I Hirnnerv]	G72.80	Critical-illness-Myopathie
G52.1	KH Nervus glossopharyngeus [IX Hirnnerv]	G72.88	Sonst nbez Myopath
G52.2	KH Nervus vagus [X Hirnnerv]	G72.9	Myopathie, nnbez
G52.3	KH Nervus hypoglossus [XII Hirnnerv]	G80.0	Spastische tetraplegische Zerebralparese
G52.7	KH mehrerer Hirnnerven	G80.1	Spastische diplegische Zerebralparese
G52.8	KH sonstiger nbez Hirnnerven	G80.2	Infantile hemiplegische Zerebralparese
G52.9	KH Hirnnerv, nnbez	G80.3	Dyskinetische Zerebralparese
G54.0	Läsionen Plexus brachialis	G80.4	Ataktische Zerebralparese
G54.1	Läsionen Plexus lumbosacralis	G80.8	Sonstige infantile Zerebralparese
G54.2	Läsionen Zervikalwurzeln, aonkl	G80.9	Infantile Zerebralparese, nnbez
G54.3	Läsionen Thorakalwurzeln, aonkl	G81.0	Schlaff Hemipares u Hemipleg
G54.4	Läsionen Lumbosakralwurzeln, aonkl	G81.1	Spast Hemipares u Hemipleg
G54.5	Neuralgische Amyotrophie	G81.9	Hemipares u Hemipleg, nnbez
G54.6	Phantomschmerz	G83.0	Dipares u Dipleg ob Extrem
G54.7	Phantomglied oh Schmerzen	G83.1	Monopares u Monopleg unt Extrem
G54.8	Sonst KH Nervenwurzeln u Nervenplexus	G83.2	Monopares u Monopleg ob Extrem
G54.9	KH von Nervenwurzeln u Nervenplexus, nnbez	G83.3	Monopares u Monopleg, nnbez
G56.0	Karpaltunnel-Syndrom	G83.40	Kompl Cauda- (equina-) Synd
G56.1	Sonstige Läsionen Nervus medianus	G83.41	Inkompl Cauda- (equina-) Synd
G56.2	Läsion Nervus ulnaris	G83.49	Cauda- (equina-) Synd, nnbez
G56.3	Läsion Nervus radialis	G83.80	Locked-in-Syndrom
G56.4	Kausalgie	G83.88	Sonstige näher bezeichnete Lähmungssyndrome
G56.8	Sonst Mononeuropathien obere Extremität	G83.9	Lähmungssyndrom, nnbez
G56.9	Mononeuropathie obere Extremität, nnbez	G90.08	Sonst idiopath periph auton Neuropath
G57.0	Läsion Nervus ischiadicus	G90.09	Idiop periph auton Neuropath, nnbez
G57.1	Meralgia paraesthetica	G90.1	Familiäre Dysautonomie [Riley-Day-Syndrom]
G57.2	Läsion Nervus femoralis	G90.2	Horner-Syndrom
G57.3	Läsion Nervus fibularis (peroneus) communis	G90.40	Autonome Dysreflexie als hypertone Krisen
G57.4	Läsion Nervus tibialis	G90.41	Autonome Dysreflexie als Schwitzattacken
G57.5	Tarsaltunnel-Syndrom	G90.48	Sonstige autonome Dysreflexie
G57.6	Läsion Nervus plantaris	G90.49	Autonome Dysreflexie, nicht näher bezeichnet
G57.8	Sonstige Mononeuropathien untere Extremität	G90.8	Sonstige Krankheiten des autonomen Nervensystems
G57.9	Mononeuropathie untere Extremität, nnbez	G90.9	KH autonomes Nervensystem, nnbez
G58.0	Interkostalneuropathie	G92	Toxische Enzephalopathie
G58.7	Mononeuritis multiplex	G93.0	Hirnzysten
G58.8	Sonstige nbez Mononeuropathien	G93.1	Anoxische Hirnschädigung, aonkl
G58.9	Mononeuropathie, nnbez	G93.2	Benigne intrakranielle Hypertension [Pseudotumor cerebri]
G60.0	Hereditäre sensomotorische Neuropathie	G93.4	Enzephalopathie, nnbez
G60.1	Refsum-Krankheit	G93.5	Compressio cerebri
G60.2	Neuropathie in Verbindung m hereditärer Ataxie	G93.6	Hirnödem
G60.3	Idiopathische progressive Neuropathie	G93.80	Apallisches Syndrom
G60.8	Sonst hereditäre u idiopathische Neuropathien	G93.88	Sonstige näher bezeichnete Krankheiten des Gehirns
G60.9	Hereditäre u idiopathische Neuropathie, nnbez	G93.9	KH Gehirn, nnbez
G61.0	Guillain-Barré-Syndrom	G95.0	Syringomyelie u Syringobulbie
G61.1	Serumpolyneuropathie	G96.0	Austritt von Liquor cerebrospinalis
G61.8	Sonstige Polyneuritiden	G96.1	KH Meningen, aonkl
G61.9	Polyneuritis, nnbez	G96.8	Sonst nbez KH Zentralnervensystem
G62.0	Arzneimittelinduzierte Polyneuropathie	G96.9	KH Zentralnervensystem, nnbez
G62.1	Alkohol-Polyneuropathie	G97.0	Austritt von Liquor cerebrospinalis nach LP
G62.2	Polyneuropathie d sonstige toxische Agenzien	G97.1	Sonst Reaktion auf Spinal- u Lumbalpunktion
G62.80	Critical-illness-Polyneuropathie	G98	Sonst KH Nervensystem, aonkl
G62.88	Sonst nbez Polyneuropath	H47.1	Stauungspapille, nnbez
G62.9	Polyneuropathie, nnbez	H47.4	Affektionen Chiasma opticum
G64	Sonstige KH peripheres Nervensystem	H47.5	Affektionen sonstige Teile Sehbahn
G70.0	Myasthenia gravis	H47.6	Affektionen Sehrinde
G70.1	Toxische neuromuskuläre KH	H47.7	Affektion Sehbahn, nnbez
G70.2	Angeb od entwicklungsbedingte Myasthenie	H51.2	Internukleäre Ophthalmoplegie
G70.8	Sonstige nbez neuromuskuläre KH	I60.0	SubarachBlutung, von Karotissiphon/-bifurkation ausgeh
G70.9	Neuromuskuläre KH, nnbez	I60.1	SubarachBlutung, von A cerebri media ausgehend
G71.0	Muskeldystrophie	I60.2	SubarachBlutung, von A communicans ant ausgehend
G71.1	Myotone Syndrome	I60.3	SubarachBlutung, von A communicans post ausgehend
G71.2	Angeborene Myopathien	I60.4	SubarachBlutung, von A basilaris ausgehend
G71.3	Mitochondriale Myopathie, aonkl	I60.5	SubarachBlutung, von A vertebralis ausgehend
G71.8	Sonstige primäre Myopathien	I60.6	SubarachBlutung, von sonst intrakran Aa ausgehend
G71.9	Primäre Myopathie, nnbez	I60.7	SubarachBlutung, von nnbez intrakran A ausgehend
G72.0	Arzneimittelinduzierte Myopathie	I60.8	Sonstige Subarachnoidalblutung

I60.9	Subarachnoidalblutung, nnbez	M89.02	Neurodystrophie [Algodystrophie] Oberarm
I61.0	Intrazereb Blutung Großhirnhemisphäre, subkortikal	M89.03	Neurodystrophie [Algodystrophie] Unterarm
I61.1	Intrazereb Blutung Großhirnhemisphäre, kortikal	M89.04	Neurodystrophie [Algodystrophie] Hand
I61.2	Intrazereb Blutung Großhirnhemisphäre, nnbez	M89.05	Neurodystrophie [Algodystrophie] Becken/OS
I61.3	Intrazerebrale Blutung Hirnstamm	M89.06	Neurodystrophie [Algodystrophie] Unterschenkel
I61.4	Intrazerebrale Blutung Kleinhirn	M89.07	Neurodystrophie [Algodystrophie] Knöchel/Fuß
I61.5	Intrazerebrale intraventrikuläre Blutung	M89.08	Neurodystrophie [Algodystrophie], sonst Lok
I61.6	Intrazerebrale Blutung an mehreren Lok	M89.09	Neurodystrophie [Algodystrophie], nnbez Lok
I61.8	Sonstige intrazerebrale Blutung	P11.3	Geburtsverletzung N facialis [VII Hirnnerv]
I61.9	Intrazerebrale Blutung, nnbez	P11.4	Geburtsverletzung sonstige Hirnnerven
I62.00	Subdurale Blutung (nichttraumatisch): Akut	P14.0	Erb-Lähmung d Geburtsverletzung
I62.01	Subdurale Blutung (nichttraumatisch): Subakut	P14.1	Klumpke-Lähmung d Geburtsverletzung
I62.02	Subdurale Blutung (nichttraumatisch): Chronisch	P14.2	Lähmung N phrenicus d Geburtsverletzung
I62.09	Subdurale Blutung (nichttraumatisch): Nicht näher bezeichnet	P14.3	Sonst Geburtsverletzungen Plexus brachialis
I62.1	Nichttraumatische extradurale Blutung	P14.8	Geburtsverletzungen sonst Teile periph Nervensystem
I62.9	Intrakranielle Blutung (nichttraumatisch), nnbez	P14.9	Geburtsverletzung peripheres Nervensystem, nnbez
I63.0	Hirnin f d Thromb präzereb Aa	P21.0	Schwere Asphyxie unter Geburt
I63.1	Hirnin f d Embol präzereb Aa	P21.1	Leichte od mäßige Asphyxie unter Geburt
I63.2	Hirnin f d nnbez Verschl/Sten präzereb Aa	P21.9	Asphyxie unter Geburt, nnbez
I63.3	Hirnin f d Thromb zereb Aa	P90	Krämpfe b Neugeborenen
I63.4	Hirnin f d Embol zereb Aa	P91.0	Zerebrale Ischämie b Neugeborenen
I63.5	Hirnin f d nnbez Verschl/Sten zereb Aa	P91.1	Erworbene periventrikuläre Zysten b Neugeborenen
I63.6	Hirnin f d Thrombose Hirnvenen, nichteitrig	P91.2	Zerebrale Leukomalazie b Neugeborenen
I63.8	Sonstiger Hirninfarkt	P91.3	Zerebrale Übererregbarkeit Neugeborenes
I63.9	Hirninfarkt, nnbez	P91.4	Zerebraler Depressionszustand Neugeborenes
I64	Schlaganfall, nicht als Blutg od Infarkt bez	P91.5	Koma b Neugeborenen
I65.0	Verschl u Stenose A vertebralis	P91.6	Hypoxisch-ischäm Enzephalopathie b Neugeb [HIE]
I65.1	Verschl u Stenose A basilaris	P91.80	Locked-in-Synd u apallisches Synd beim Neugeborenen
I65.2	Verschl u Stenose A carotis	P91.88	Sonst näher bez zerebrale Störungen b Neugeborenen
I65.3	Verschl u Sten mehr/bds präzereb Aa	P91.9	Zerebrale Störung b Neugeborenen, nnbez
I65.8	Verschl u Sten sonst präzereb Aa	P94.0	Transitorische Myasthenia gravis b Neugeborenen
I65.9	Verschl u Sten nnbez präzereb Aa	Q00.0	Anenzephalie
I66.0	Verschl u Stenose A cerebri media	Q00.1	Kraniorhachischisis
I66.1	Verschl u Stenose A cerebri anterior	Q00.2	Inienzephalie
I66.2	Verschl u Stenose A cerebri posterior	Q01.0	Frontale Enzephalozele
I66.3	Verschl u Stenose Aa Cerebelli	Q01.1	Nasofrontale Enzephalozele
I66.4	Verschl u Sten mehr u bds zereb Aa	Q01.2	Okzipitale Enzephalozele
I66.8	Verschl u Sten sonst zereb A	Q01.8	Enzephalozele sonstiger Lokalisationen
I66.9	Verschl u Sten nnbez zereb A	Q01.9	Enzephalozele, nnbez
I67.10	Zerebrales Aneurysma (erworben)	Q02	Mikrozephalie
I67.11	Zerebrale arteriovenöse Fistel (erworben)	Q03.0	Fehlbildungen Aquaeductus cerebri
I67.2	Zereb Atheroskl	Q03.1	Atresie Apertura mediana/Apertura laterales 4 Ventrikel
I67.5	Moyamoya-Syndrom	Q03.8	Sonstiger angeborener Hydrozephalus
I67.6	Nichteitrig Thrombose intrakranielles Venensyst	Q03.9	Angeborener Hydrozephalus, nnbez
I67.7	Zerebrale Arteriitis, aonkl	Q04.0	Angeborene Fehlbildungen Corpus callosum
I67.80	Vasospasmen bei Subarachnoidalblutung	Q04.1	Arrhinenzephalie
I67.88	Sonstige näher bezeichnete zerebrovaskuläre Krankheiten	Q04.2	Holoprosenzephalie-Syndrom
I67.9	Zerebrovaskuläre KH, nnbez	Q04.3	Sonstige Reduktionsdeformitäten Gehirn
M21.33	Fallhand (erworben) Unterarm	Q04.4	Septooptische Dysplasie
M21.50	Erw Klau-/Klumphand, erw Klau-/Klumpfuß, mehr Lok	Q04.5	Megalenzephalie
M21.54	Erworbene Klauenhand, Klumphand	Q04.6	Angeborene Gehirnzysten
M53.0	Zervikozephalisches Syndrom	Q04.8	Sonst nbez angeborene Fehlbildungen Gehirn
M53.1	Zervikobrachial-Syndrom	Q04.9	Angeborene Fehlbildung Gehirn, nnbez
M54.10	Radikulopathie, mehrere Lok WS	Q05.0	Zervikale Spina bifida m Hydrozephalus
M54.11	Radikulopathie, Okzipito-Atlanto-Axialbereich	Q05.1	Thorakale Spina bifida m Hydrozephalus
M54.12	Radikulopathie, Zervikalbereich	Q05.2	Lumbale Spina bifida m Hydrozephalus
M54.13	Radikulopathie, Zervikothorakalbereich	Q05.3	Sakrale Spina bifida m Hydrozephalus
M54.19	Radikulopathie, nnbez Lokalisation	Q05.4	Nnbez Spina bifida m Hydrozephalus
M79.20	Neuralgie u Neuritis, nnbez, mehrere Lok	Q05.5	Zervikale Spina bifida oh Hydrozephalus
M79.21	Neuralgie u Neuritis, nnbez, Schulterregion	Q05.6	Thorakale Spina bifida oh Hydrozephalus
M79.22	Neuralgie u Neuritis, nnbez, Oberarm	Q05.7	Lumbale Spina bifida oh Hydrozephalus
M79.23	Neuralgie u Neuritis, nnbez, Unterarm	Q05.8	Sakrale Spina bifida oh Hydrozephalus
M79.24	Neuralgie u Neuritis, nnbez, Hand	Q05.9	Spina bifida, nnbez
M79.25	Neuralgie u Neuritis, nnbez, Beckenregion/OS	Q06.0	Amyelie
M79.26	Neuralgie u Neuritis, nnbez, Unterschenkel	Q06.1	Hypoplasie u Dysplasie Rückenmark
M79.27	Neuralgie u Neuritis, nnbez, Knöchel/Fuß	Q06.2	Diastematomyelie
M79.28	Neuralgie u Neuritis, nnbez, sonst Lokalisation	Q06.3	Sonst angeborene Fehlbildung Cauda equina
M79.29	Neuralgie u Neuritis, nnbez, nnbez Lokalisationen	Q06.4	Hydromyelie
M89.00	Neurodystrophie [Algodystrophie], mehrere Lok	Q06.8	Sonst nbez angeborene Fehlbildungen RM
M89.01	Neurodystrophie [Algodystrophie] Schulterregion	Q06.9	Angeborene Fehlbildung Rückenmark, nnbez



Q07.0	Arnold-Chiari-Syndrom	Q28.20	Angeborenes art-ven Aneurysma d zerebralen Gefäße
Q07.8	Sonst nbez angeborene Fehlbildungen Nervensystem	Q28.21	Angeborene arteriovenöse Fistel der zerebralen Gefäße
Q07.9	Angeborene Fehlbildung Nervensystem, nnbez	Q28.28	Sonst angeborene art-ven Fehlbild d zerebralen Gefäße
Q28.00	Angeborenes art-ven Aneurysma der präzerebr Gefäße	Q28.29	Angeborene art-ven Fehlbild d zerebr Gefäße, nnbez
Q28.01	Angeborene arteriovenöse Fistel der präzerebralen Gefäße	Q28.30	Angeborenes Aneurysma der zerebralen Gefäße
Q28.08	Sonst ange art-ven Fehlbild d präzerebralen Gefäße	Q28.31	Angeborene Fistel der zerebralen Gefäße
Q28.09	Angeborene art-ven Fehlbild d präzerebr Gefäße, nnbez	Q28.38	Sonstige angeborene Fehlbildungen der zerebralen Gefäße
Q28.10	Angeborenes Aneurysma der präzerebralen Gefäße	Q28.39	Angeborene Fehlbildung d zerebr Gefäße, nnbez
Q28.11	Angeborene Fistel der präzerebralen Gefäße	Q76.0	Spina bifida occulta
Q28.18	Sonst angeborene Fehlbild d präzerebralen Gefäße	Q85.1	Tuberöse (Hirn-) Sklerose
Q28.19	Angeborene Fehlbildung d präzerebralen Gefäße, nnbez		

Prozedur B06-2

01.24.00↔	Sonstige Kraniotomie, n.n.bez.	77.30↔	Sonst Knochendurchtrennung, ohne Angabe der Lokalisation
01.24.10↔	Sonstige Kraniotomie mit Dekompression	77.35.00↔	De-)Rotationsosteotomie am Femur, n.n.bez.
01.24.11↔	Sonst Kraniotomie zur Entleerung e epiduralen Hämatoms	77.35.10↔	De-)Rotationsosteotomie am Schenkelhals
01.24.12↔	Sonstige Kraniotomie zur Entleerung eines epid Empyems	77.35.11↔	Kortikotomie bei Segmenttransport am Schenkelhals
01.24.13↔	S Krniot,Enl v allpl Mt o Mdräg i d Schädlkn o Epidraum	77.35.12↔	Kompl (mehrd) Osteotomie (m Achsenk) a Schenkelhals
01.24.14↔	S Krniot,Entf v allpl Mtrialdr Mdräg aus Schädlkn o Epidraum	77.35.19↔	Sonstige Knochendurchtrennung am Schenkelhals
01.24.15↔	Sonstige Kraniot, Entf e Fk aus Schädelkn o Epidraum	77.35.20↔	(De-)Rotationsosteotomie an sonstigen Teilen des Femurs
01.24.16↔	So Kraniot, So Drain epid Flüssigk o aus sonst Gründen	77.35.21↔	Kortikot b Segmenttra an sonstigen Teilen d Femurs
01.24.20↔	Kraniotomie der Kalotte als Zugang, n.n.bez.	77.35.22↔	Kmpl (mhrd) Osteot (m Achsnk) an snst Teil d Fmrs
01.24.21↔	Bohrlochtrepanation der Kalotte als Zugang	77.35.23↔	Sonstige Knochdurchtr an sonstigen Teilen d Femurs
01.24.22↔	Streotktsch geführt Schädlröfnng übr d Klit als Zg	77.35.99↔	Sonstige Knochendurchtrennung am Femur, sonstige
01.24.29↔	Kraniotomie der Kalotte als Zugang, sonstige	77.37.00↔	Sonst Knochendurchtrennung an Tibia und Fibula, n.n.bez.
01.24.30↔	Zugang durch die Schädelbasis, n.n.bez.	77.37.10↔	(De-)Rotationsosteotomie an der Tibia
01.24.31↔	Zugang durch die Schädelbasis, transoral	77.37.11↔	Vlgsiernd o vrsiernd (D)Rttionssttm an d Tb
01.24.32↔	Zugang d d Schädelb, transor m Spal d weichen Gaumens	77.37.12↔	Kortikotomie bei Segmenttransport an der Tibia
01.24.33↔	Zg d d Schädelb, trmsr m Spl d weichn u hrtn Gaumns	77.37.13↔	Kompl (mehrd) Osteotomie (m Achsenk) an d Tibia
01.24.34↔	Zugang durch die Schädelbasis, transsphenoidal	77.37.19↔	Sonstige Knochendurchtrennung an der Tibia
01.24.35↔	Zugang durch die Schädelbasis, transethmoidal	77.37.20↔	(De-)Rotationsosteotomie an der Fibula
01.24.36↔	Zugang durch die Schädelbasis, transmastoidal	77.37.21↔	Kortikotomie bei Segmenttransport an der Fibula
01.24.37↔	Zugang durch die Schädelbasis, translabyrinthär	77.37.22↔	Kompl (mehrd) Osteotomie (m Achsenk) an d Fib
01.24.38↔	Zugang durch die Schädelbasis, transpyramidal	77.37.29↔	Sonstige Knochendurchtrennung an der Fibula
01.24.39↔	Zugang durch die Schädelbasis, sonstige	77.37.99↔	Sonst Knochendurchtrennung an Tibia und Fibula, sonst
01.24.3a↔	Zugang durch die Schädelbasis, transkondylär	77.39.00↔	S Knchdrchr an and näh bz Kn, auss Gschk, n.n.bez.
01.24.3b↔	Zugang durch die Schädelbasis, transorbital	77.39.10↔	(De-)Rotationsosteotomie an Phalangen der Hand
01.24.3c↔	Zugang durch die Schädelbasis, mit Le-Fort-I-Osteotomie	77.39.19↔	Sonstige Knochendurchtrennung an Phalangen der Hand
01.24.99↔	Sonstige Kraniotomie, sonstige	77.39.40↔	Korrekturosteotomie an Phalangen des Fusses
01.25.00↔	Sonstige Kraniektomie, n.n.bez.	77.39.49↔	Sonstige Knochendurchtrennung an Phalangen des Fusses
01.25.10↔	Sonstige Kraniektomie mit Dekompression	77.86↔	Sonstige partielle Knochenresektion aus der Patella
01.25.11↔	Sonst Kraniektomie zur Entleerung e epiduralen Hämatoms	78.05.00↔	Knochen transplantation am Femur, n.n.bez.
01.25.12↔	Sonst Kraniektomie zur Entleerung e epiduralen Empyems	78.05.10↔	Knocht x a Fem, Gefgestielt mit mikrovaskulärer Anast
01.25.13↔	So Kraniekt zur Entf e Fk aus Schädelkn o Epidraum	78.05.11↔	Knocht x a Fem, Gefgestielt, ohne mikrovaskuläre Anast
01.25.14↔	S Krniect m Enl v allpl Mt o Mdräg i D Schädlkn o Epidraum	78.05.12↔	Knochen transplantation am Femur, allogene
01.25.19↔	So Kraniekt z Drain epid Flüssigk o aus sonst Gründen	78.05.13↔	Knorpel-Knochen transplantation am Femur
01.25.20↔	Sonstige Kraniekt, Rekraniotomie mit Einbr e Drain	78.05.19↔	S Kntx a Fm (zB Atg Spong, krtksp Spn, N Gfgstlt Tx)
01.25.21↔	S Krniect, Rkrekt z Entf v alpl Mt o Mdr a d Schädlkn o Epidr	78.05.99↔	Knochen transplantation am Femur, sonstige
01.25.99↔	Sonstige Kraniektomie, sonstige	78.15.00↔	Anl e Fixat ext a Fem (inkl. Rep von Fx), n.n.bez.
77.16.00↔	So Knochinzis oh Knochdurchtr an d Patel, n.n.bez.	78.15.10↔	Off Rep e Schhfx u prox Femurf x m Knochfx d Fixat ext
77.16.10↔	S Knchnzs oh Knchdrchr an d Ptl, Explr u Knchnb	78.15.40↔	Geschl Rep e sonstigen Femurf x m Knochfx d Fixat ext
77.16.11↔	So Knochinzis oh Knochdurchtr an d Patel, Fremdkentf	78.15.99↔	Anl e Fixat ext a Fem (inkl. Rep von Fx), sonstige
77.16.12↔	S Knchnzs oh Knchdrchr an d Ptl, Enl u Entf e Mdräg	78.20↔	Verkürzungsosteotomie, ohne Angabe der Lokalisation
77.16.13↔	Sonstige Knochinzis oh Knochdurchtr an d Patel, Drain	78.25.00↔	Verkürzungsosteotomie am Femur, n.n.bez.
77.16.99↔	So Knochinzis oh Knochdurchtr an d Patel, so	78.25.10↔	Temporäre Epiphyseodese am Schenkelhals
77.20↔	Keilosteotomie, ohne Angabe der Lokalisation	78.25.11↔	Permanente Epiphyseodese am Schenkelhals
77.25.00↔	Keilosteotomie am Femur, n.n.bez.	78.25.12↔	Therapeutische Epiphyseolyse am Schenkelhals
77.25.10↔	Keilosteotomie am Schenkelhals	78.25.19↔	Sonstige Verkürzungsosteotomie am Schenkelhals
77.25.20↔	Keilosteotomie am sonstigen Femur	78.25.20↔	Temporäre Epiphyseodese an sonstigen Teilen des Femur
77.25.99↔	Keilosteotomie am Femur, sonstige	78.25.21↔	Permanente Epiphyseodese an sonstigen Teilen des Femur
77.27.00↔	Keilosteotomie an Tibia und Fibula, n.n.bez.	78.25.22↔	Therapeutische Epiphyseolyse an sonstn Teilen des Femur
77.27.10↔	Keilosteotomie an der Tibia	78.25.99↔	Verkürzungsosteotomie am Femur, sonstige
77.27.20↔	Keilosteotomie an der Fibula	78.30↔	Verlängerungsosteotomie an Extrem, ohne Ang d Lok
77.27.99↔	Keilosteotomie an Tibia und Fibula, sonstige	78.35.00↔	Verlängerungsosteotomie am Femur, n.n.bez.
77.29.00↔	So Keilosteot an and näh bez Kn, auss Geschk, n.n.bez.	78.35.10↔	Verlängerungsosteotomie am Schenkelhals
77.29.10↔	Keilosteotomie an Phalangen der Hand	78.35.19↔	Verlängerungsosteotomie an sonstigen Teilen des Femur
77.29.20↔	Keilosteotomie am Wirbel	78.35.99↔	Verlängerungsosteotomie am Femur, sonstige
77.29.40↔	Keilosteotomie an Phalangen des Fusses	78.39.00↔	Verlängerungsosteotomie an and näher bez Kn, n.n.bez.
77.29.99↔	So Keilosteot an and näh bez Kn, auss Geschk, so	78.39.10↔	Verlängerungsosteotomie an Phalangen der Hand

78.39.20↔	Verlängerungsteotomie am Becken	79.89.99↔	Offene Reposition e Luxation an and bez Lok, sonstige
78.39.30↔	Verlängerungsteotomie an Phalangen des Fußes	79.95↔	Nicht näher bezeichnete Operation an Verletzung des Femur
78.39.99↔	Verlängerungsteotomie an and näher bez Kn, sonstige	80.05.00↔	Arthrotomie zur Prothesenentfernung der Hüfte, n.n.bez.
78.40↔	Sonstige plastische Rekonstruktion an Kn, oh Ang d Lok	80.05.10↔	Arthrot z Prothentf d Hüfte, Entf e Femurkopfkappe
78.45↔	Sonstige plastische Rekonstruktion am Femur	80.05.11↔	Arthrt z Prthntf d Hüft, Entf e Glnkpfnnprths
78.60.00↔	Knimplentf, ohne Ang d Lokalisation, n.n.bez.	80.05.12↔	Arthrt z Prthntf d Hüft, Entf e Glnfnstüsch u GlschnPfn
78.60.05↔	Knimplentf, ohne Ang d Lok, Entf e Kn(teil)ersatzes	80.05.13↔	Arthrt z Prthntf d Hüft, Entf e Fmrkprt, Duokpfrth o Tp
78.60.08↔	Entf e int Vrl o Knchntnrsprtsystems (mtr / Nmtr), jd Lk	80.05.14↔	Arthrt z Prthntf d Hüft, Entf e snst Endprth d Hüft
78.60.99↔	Knimplentf, ohne Ang d Lokalisation, sonstige	80.05.99↔	Arthrotomie zur Prothesenentfernung der Hüfte, sonstige
78.62.00↔	Knochenimplantatenentfernung am Humerus, n.n.bez	80.46.00↔	Durchtr von Gelkaps, Lig oder Knorp a Knie, n.n.bez.
78.62.01↔	KIE a Hm Dt, Sb, Zg/C, Pl, Wp/Ky, Mn, Vg, TF, Ft ex, Rf, K	80.46.10↔	Durchtr von Gelkaps, Ligament oder Knorpel a Kniegel
78.62.02↔	Knimplentf a Hum: dyn Kompressschraub, Markn m Gelkomp	80.46.20↔	Durchtr von Gelkaps, Lig o Knorp a prox Tibiofibgel
78.62.05↔	Knimplentf a Hum, Entf e Kn(teil)ersatzes a Hum	80.46.99↔	Durchtr von Gelkaps, Lig oder Knorp a Knie, sonstige
78.62.08↔	Knimplentf a Hum: sonstiges Osteosynthesematerial	80.6x.00↔	Meniskektomie am Knie, n.n.bez.
78.62.99↔	Knochenimplantatenentfernung am Humerus, sonstige	80.6x.10↔	Meniskektomie am Knie, arthroskopisch, partiell
78.63.00↔	Knochenimplantatenentfernung an Radius und Ulna, n.n.bez.	80.6x.11↔	Meniskektomie am Knie, arthroskopisch, total
78.63.01↔	KIE a Rd u Un Dt, Sb, Zg/C, Pl, Wl/Ky, Mk, Vg, TF, Ft ex, Rf, K	80.6x.20↔	Meniskektomie am Knie, offen chirurgisch, partiell
78.63.05↔	Knimplntf an Rd u Uln, Entf e Kn(teil)rstz an Rd u Uln	80.6x.21↔	Meniskektomie am Knie, offen chirurgisch, total
78.63.08↔	Knimplentf an Rad und Ulna (prox / Schaft / dist): so	80.6x.99↔	Meniskektomie am Knie, sonstige
78.63.99↔	Knochenimplantatenentfernung an Radius und Ulna, sonstige	81.11↔	Arthrodes am Sprunggelenk
78.64.00↔	Knimplentf an Karpal und Metakarpalia, n.n.bez.	81.12.00↔	Arthrodes Double, n.n.bez.
78.64.01↔	KIE an Kpl u Mk: Dt, Sb, Zg/C, Pl, Ft ex, Rgf, (Blit)K	81.12.10↔	Arthrodes oberes Sprunggelenk mit unterem Sprunggelenk
78.64.05↔	KnmlEm an Krpl u Mk, Ef e Kn(tl)rstz an Krpl u Mk	81.12.11↔	Arthrod Ob Sg m unterem Sg und Chopartgelenk
78.64.08↔	Knimplentf an Karpal und Metakarp: So Osteosynthmat	81.12.12↔	Arthrod unteres Sprunggelenk, 2 Sprunggelenkskammern
78.64.99↔	Knimplentf an Karpal und Metakarpalia, sonstige	81.12.13↔	Arthrod unteres Sprunggelenk, 3 Sprunggelenkskammern
78.65.00↔	Knochenimplantatenentfernung am Femur, n.n.bez.	81.12.99↔	Arthrodes Double, sonstige
78.65.01↔	KIE a Fm: Dt, id Dt, Sb, Zg/C, Pl, Wl/Knd, dy Kb, Mk, Ft ex, K	81.13↔	Subtalare Arthrodes
78.65.02↔	KIE a Fm (Schkh / prx / dst, a Sft): Mkn m Glp, Vng, TF	81.14↔	Mediotarsale Arthrodes
78.65.03↔	Knimplentf a Fem (Schaft): Marknagel mit Gelkomp	81.15↔	Tarsometatarsale Arthrodes
78.65.04↔	Knimplntf a Fm (prx / Schft / dst, auss Schnklh): Rngf	81.20↔	Arthrodes an nicht bezeichneten Gelenken
78.65.05↔	Knimplentf a Fem, Entf e Kn(teil)ersatzes a Fem	81.21↔	Hüft-Arthrodes
78.65.08↔	Knimplentf a Fem: sonstiges Osteosynthesematerial	81.22↔	Knie-Arthrodes
78.65.99↔	Knochenimplantatenentfernung am Femur, sonstige	81.24↔	Ellbogen-Arthrodes
78.69.00↔	Knimplentf an and näher bez Kn, auss Gschk, n.n.bez.	81.26↔	Arthrodes am Karpometakarpalgelenk
78.69.11↔	KIE an Pl d Hd: (id) Dt, Sb, Zg/C, (wst) Pl, Ft ex, K	81.27↔	Arthrodes am Metakarpophalangealgelenk
78.69.15↔	KIE an and näh bz Kn, au Gsk, Ef e Kn(tl)rstz an Phl d Hd	81.28↔	Interphalangeal-Arthrodes
78.69.18↔	Knimplentf an Phal d Hand: sonstiges Osteosynthmat	81.29.00↔	Arthrodes an anderen näher bezeichneten Gelenken, n.n.bez.
78.69.21↔	KnmlEm a B: Dt, Sb, Zg/C, Fxt ext, Rngf, (Blit)K	81.40.00↔	Rekonstruktion am Hüftgelenk, n.n.bez.
78.69.22↔	Knochenimplantatenentfernung am Becken: (winkelstabile) Platte	81.40.10↔	Refixation e osteochondralen Fragm a Hüftgelenk, arthr
78.69.25↔	KnmlEm an and näh bz Kn, au Gschk, Ef e Kn(tl)rstz a B	81.40.11↔	Refixation e osteoch Fragm a Hüftgel, offen chir
78.69.28↔	Knimplentf a Be: sonstiges Osteosynthesematerial	81.40.12↔	Subchondrale Spongiosaplastik a Hüftgelenk, arthr
78.69.31↔	KIE an Ts u Kln: (id) Dt, Sb, Zg/C, (wst) Pl, Ft ex, Rf, K	81.40.13↔	Subchondrale Spongiosaplastik a Hüftgelenk, offen chir
78.69.38↔	Knimplentf an Talus und Kalcaneus: So Osteosynthmat	81.40.14↔	Knrpltx u Implnt v ivt hrg Gwkl't a Hüftgl, arthr
78.69.41↔	KIE an Phl d Fßs: (id) Dt, Sb, Zg/C, (wst) Pl, Ft ex, K	81.40.15↔	Knrpltx u Implnt v ivt hrg Gwkl't a Hüftgl, ofn chr
78.69.45↔	KnmlEm an and näh bz Kn, au Gk, Ef e Kn(tl)stz an Phl d Fs	81.40.16↔	Knorpelglättung am Hüftgelenk, arthroskopisch
78.69.48↔	Knimplentf an Phal d Fusses: sonstiges Osteosynthmat	81.40.17↔	Knorpelglättung am Hüftgelenk, offen chirurgisch
78.69.51↔	Knmplntf an and näh bz Kn: Drht, Zgg/Crcl, BlountKlm	81.40.18↔	Subchondrale Knocheneröffnung a Hüftgelenk, arthr
78.69.52↔	KIE a n bz Kn Sb, Pl, dy KSb, id Dt, Mn Gkp, Vg, TF, Fx ex	81.40.19↔	Subchondrale Knocheneröffnung a Hüftgelenk, offen chir
78.69.53↔	Knimplentf an and näh bez Kn: Winkelplatte/Kondylenpl	81.40.20↔	Subch Knocheröff a Hüftgel m Einbr e azell Impl, arthr
78.69.55↔	KIE a and näh bz Kn, a Gk, Ef e Kn(tl)stz an st näh bz Kn	81.40.30↔	Arthropl a Hüftgel m Osteot d Beckens, sonstige Osteot
78.69.58↔	Knimplentf an and näh bez Kn: sonstiges Osteosynthmat	81.40.31↔	Arthropl a Hüftgl m Osteot d Bckns, Trplsteotmie
78.69.61↔	Entfernung von Osteosynthesematerial an Wirbelsäule	81.40.32↔	Pfannendachplastik am Hüftgelenk
78.69.65↔	KnmlEm an and näh bz Kn, au Gschk, Ef e Kn(tl)stz an d Ws	81.40.33↔	Girdlestone-Resektion am Hüftgelenk, primär
78.69.71↔	Arthroskopische Entfernung von Osteosynthesematerial	81.40.99↔	Rekonstruktion am Hüftgelenk, sonstige
78.69.99↔	Knimplentf an and näher bez Kn, auss Gschk, sonstige	81.42↔	Five in one Rekonstruktion am Kniegelenk
79.15.00↔	Geschl Reposition e Femurfx mit inn Knochfix, n.n.bez.	81.43↔	Rekonstruktion am Kniegelenk nach unhappy triad
79.15.10↔	Geschl Reposition e dist Femurfx mit inn Knochfix	81.44.00↔	Stabilisierung der Patella, n.n.bez.
79.15.20↔	Geschl Reposition e sonstigen Femurfx mit inn Knochfix	81.44.10↔	Stabilisierung der Patella, Retinakulumspaltung, lateral
79.15.99↔	Geschl Reposition e Femurfx mit inn Knochfix, sonstige	81.44.11↔	Stb d Ptl, Rtnklmsplntg, ltrl m Züglngsprtion
79.35.00↔	Offene Reposition e Femurfx mit inn Knochfix, n.n.bez.	81.44.12↔	Stab d Patel, Verlagerung d Patellarsehnenansatzes
79.35.10↔	Offene Reposition e Hüftkopffraktur mit inn Knochfix	81.44.13↔	Stb d Ptl, Vrlg d Ptlrshnnstz m Knchnsn
79.35.11↔	Off Rep e Schhfx und prox Femurfx m inn Knochfix	81.44.99↔	Stabilisierung der Patella, sonstige
79.35.12↔	Offene Reposition e Femurschaftfraktur m inn Knochfix	81.46↔	Sonstige Rekonstruktion am Kollateralband
79.35.13↔	Offene Reposition e dist Femurfx mit inn Knochfix	81.47.00↔	Sonstige Rekonstruktion am Kniegelenk, n.n.bez.
79.35.99↔	Offene Reposition e Femurfx mit inn Knochfix, sonstige	81.47.10↔	Refixation e osteochondralen Fragmentes a Kniegelenk
79.39.00↔	Off Rep e Fx and bez Kn m inn Knochfix, n.n.bez.	81.47.11↔	Refixation e osteochondralen Fragm a Kniegelenk, arthr
79.39.20↔	Offene Reposition e Fx d Acetabulum mit inn Knochfix	81.47.12↔	Subchondrale Spongiosaplastik am Kniegelenk
79.39.99↔	Off Rep e Fx and bez Kn m inn Knochfix, sonstige	81.47.13↔	Subchondrale Spongiosaplastik a Kniegelenk, arthr
79.80↔	Offene Reposition e Luxation an nicht bez Lokalisation	81.47.14↔	Meniskusrefixation
79.89.00↔	Offene Reposition e Luxation an and bez Lok, n.n.bez.	81.47.15↔	Meniskusrefixation, arthroskopisch

81.47.16↔	Meiskustransplantation	81.83.40↔	Resektionsarthroplastik am Schultergelenk
81.47.17↔	Knorpelx u Implant von vitro herg Gewkult a Kniegel	81.83.41↔	Refixation des Limbus, offen chirurgisch
81.47.18↔	Knrpltx u Implnt v ivt hrg Gwklt a Kniegl, arthr	81.83.42↔	Vordere und Hintere Pfannenrandplastik
81.47.19↔	Knöcherne Refixation eines Kreuzbandes, offen chir	81.83.43↔	Vordere und Hintere Kapselplastik
81.47.20↔	Knöcherne Refixation eines Kreuzbandes, arthroskopisch	81.83.44↔	Akrmioplastk m Drchtr d Lgmntrm crcoacrmial, offn chr
81.47.21↔	Knorpelglättung am Kniegelenk	81.83.49↔	Ref u Plast a Kapselbapp d Schultergel, so, offen chir
81.47.22↔	Knorpelglättung am Kniegelenk, arthroskopisch	81.83.99↔	Sonstiger Eingriff am Schultergelenk, sonstige
81.47.23↔	Subchondrale Knocheneröffnung am Kniegelenk	81.85.00↔	Sonstige Rekonstruktion am Ellbogen, n.n.bez.
81.47.24↔	Subchondrale Knocheneröffnung a Kniegelenk, arthr	81.85.10↔	Refixation e osteochondralen Fragmentes a Ellb, arthr
81.47.25↔	Subch Knocheröff a Kniegel m Einbr e azell Impl, arthr	81.85.11↔	Refixation e osteochondralen Fragm a Ellb, offen chir
81.47.26↔	Implnt e pientndndvdueln mtllschn Knrplrstzs a Kniegl	81.85.12↔	Subchondrale Spongiosaplastik a Ellenbogen, arthr
81.47.27↔	Resektionsarthroplastik am Kniegelenk	81.85.13↔	Subchondrale Spongiosaplastik a Ellenbogen, offen chir
81.47.30↔	Sonstige Refixation und Naht a Kapselbapp d Kniegel	81.85.14↔	Knorpelx u Implant a Ellb v ivit herg Gewkult, arthr
81.47.31↔	Sonstige Bandplastik am Kniegelenk, offen chirurgisch	81.85.15↔	Knrpltx u Implnt a Ellb v ivt hrg Gwklt, offn chr
81.47.40↔	Sonstige Reko a Kniegel, Patel und ihr Halteapp	81.85.16↔	Knorpelglättung am Ellenbogen, arthroskopisch
81.47.90↔	Sonstige Rekonstruktion am Kniegelenk, arthroskopisch	81.85.17↔	Knorpelglättung am Ellenbogen, offen chirurgisch
81.47.99↔	Sonstige Rekonstruktion am Kniegelenk, sonstige	81.85.18↔	Subchondrale Knocheneröffnung a Ellenbogen, arthr
81.49.00↔	Sonstige Rekonstruktion am Sprunggelenk, n.n.bez.	81.85.19↔	Subchondrale Knocheneröffnung a Ellenbogen, offen chir
81.49.10↔	Refixation e osteoch Fragm, Ob Sprunggelenk, arthr	81.85.20↔	Subch Knocheröff a Ellb m Einbr e azell Impl, arthr
81.49.11↔	Ref e osteoch Fragm, Ob Sprunggelenk, offen chir	81.85.21↔	Resektionsarthroplastik am Ellenbogengelenk
81.49.12↔	Ref e osteoch Fragm, Unteres Sprunggelenk, arthr	81.85.30↔	Prothetischer Ersatz der distalen Humerusgelenkfläche
81.49.13↔	Ref e osteoch Fragm, Unteres Sprunggelenk, offen chir	81.85.32↔	Sonstige Rekonstruktion am Ellbogen, Ulnakopprothese
81.49.14↔	Subchondrale Spongiosaplastik, Ob Sprunggelenk, arthr	81.85.99↔	Sonstige Rekonstruktion am Ellbogen, sonstige
81.49.15↔	Subchondrale Spongiosaplastik, Ob Sg, offen chir	81.94↔	Naht an Kapsel oder Ligament von Sprunggelenk oder Fuss
81.49.16↔	Subchondrale Spongiosaplastik, Unteres Sg, arthr	81.95.00↔	Nht an Kaps o Lig d übrigen unteren Extrem, n.n.bez.
81.49.17↔	Subchondrale Spongiosaplastik, Unteres Sg, offen chir	81.95.10↔	Nht Kps o Lg d übrgn unt Extrm, Nht d vrd Kreuzb, arthr
81.49.18↔	Knorpelx u Implant v ivit herg Gewkult, Ob Sg, arthr	81.95.11↔	Nht Kps o Lg d übr unt Extrm, Nht d vrd Kreuzb, offn chr
81.49.19↔	Knrpltx u Implnt v ivt hrg Gwklt, Ob Sg, offn chr	81.95.12↔	Nht Kps o Lg d übrgn unt Extrm, Nht d hnt Kreuzb, arthr
81.49.20↔	Knorpelx u Implant v ivit herg Gewkult, Unt Sg, arthr	81.95.13↔	Nht Kps o Lg d übr unt Extrm, Nht d hnt Kreuzb, offn chr
81.49.21↔	Knrpltx u Implnt v ivt hrg Gwklt, Unt Sg, offn chr	81.95.14↔	Nht Kps o Lg d übr unt Extrm, Nht md Kpslb Ingr a Mnsks, arthr
81.49.22↔	Knorpelglättung, Oberes Sprunggelenk, arthroskopisch	81.95.15↔	Nht Kps o Lg d übr unt Extrm, Nht md Kpslb Engr a Mnsks, offchr
81.49.23↔	Knorpelglättung, Oberes Sprunggelenk, offen chirurgisch	81.95.16↔	Nht Kps o Lg d übrgn unt Extrm, Nht d lt Kpslpp, arthr
81.49.24↔	Knorpelglättung, Unteres Sprunggelenk, arthroskopisch	81.95.17↔	Nht Kps o Lg d übr unt Extrm, Nht d lt Kpslpp, offn chr
81.49.25↔	Knorpelglättung, Unteres Sprunggelenk, offen chir	81.95.18↔	Nht Kps o Lg d übr unt Extrm, Nht d drs Kpslpp, offn chr
81.49.26↔	Subchondrale Knocheröff, Oberes Sprunggelenk, arthr	81.95.99↔	Nht an Kaps o Lig d übrigen unteren Extrem, sonstige
81.49.27↔	Subchondrale Knocheröff, Ob Sprunggelenk, offen chir	81.96.00↔	Sonstige Rekonstruktion an Gelenken, n.n.bez.
81.49.28↔	Subchondrale Knocheröff, Unteres Sprunggelenk, arthr	81.96.20↔	Sonst Rekonstruktion an Gelenken, Handgelenk, n.n.bez.
81.49.29↔	Subchondrale Knocheröff, Unteres Sg, offen chir	81.96.21↔	So Reko an Gel, Hdgel, Ref e osteoch Fragm, arthr
81.49.30↔	Subch Knocheröff m Einbr e azell Impl, Ob Sg, arthr	81.96.22↔	So Reko an Gel, Hdgel, Ref e osteoch Fragm, offen chir
81.49.31↔	Subch Knocheröff m Einbr e azell Impl, Unt Sg, arthr	81.96.23↔	So Reko an Gel, Hdgel, Subchondrale Spongplast, arthr
81.49.32↔	Resektionsarthroplastik am Sprunggelenk	81.96.24↔	So Reko an Gel, Hdgel, Subch Spongplast, offen chir
81.49.33↔	Refixation und Plast a Kapselbapp d ob Sprunggelenkes	81.96.25↔	S Rk Gl, Hdgl, Knrpltx u Implnt v ivt hrg Gwklt, arthr
81.49.99↔	Sonstige Rekonstruktion am Sprunggelenk, sonstige	81.96.26↔	S Rk Gl, Hdgl, Knrpltx u Impl v ivt hrg Gwklt, offn chr
81.83.00↔	Sonstiger Eingriff am Schultergelenk, n.n.bez.	81.96.27↔	Sonstige Reko an Gel, Hdgel, Knorpelgl, arthr
81.83.10↔	Refixation e osteochondralen Fragm, Humerogel, arthr	81.96.28↔	Sonstige Reko an Gel, Hdgel, Knorpelgl, offen chir
81.83.11↔	Refixation e osteoch Fragm, Humerogel, offen chir	81.96.29↔	Sonst Rekonstruktion an Gelenken, Handgelenk, sonst
81.83.12↔	Refixation e osteoch Fragm, Akromklavikgel, arthr	81.96.2a↔	So Reko an Gel, Hdgel, Subchondrale Knocheneröff, arthr
81.83.13↔	Refixation e osteoch Fragm, Akromklavikgel, offen chir	81.96.2b↔	So Reko an Gel, Hdgel, Subch Knochereröff, offen chir
81.83.14↔	Subchondrale Spongiosaplastik, Humerogel, arthr	81.96.2c↔	S Rk Gl, Hdgl, Sbch Knchnröf m Enbr e azll Impl, arthr
81.83.15↔	Subchondrale Spongiosaplastik, Humerogel, offen chir	81.96.40↔	So Reko an Gel, Prox Tibiofibulargelenk, n.n.bez.
81.83.16↔	Subchondrale Spongiosaplastik, Akromklavikgel, arthr	81.96.41↔	S Rk an Gl, Prx Tbiofbgl, Rf e osteoch Frgm, arthr
81.83.17↔	Subchondrale Spongplast, Akromklavikgel, offen chir	81.96.42↔	S Rk an Gl, Prx Tbiofbgl, Rf e osteoch Frgm, offn chr
81.83.18↔	Knrpltx u Implnt v ivt hrg Gwklt, Hmrgl, arthr	81.96.43↔	S Rk an Gl, Prx Tbiofbgl, Sbch Spongplst, arthr
81.83.19↔	Knrpltx u Implnt v ivt hrg Gwklt, Hmrgl, offn chr	81.96.44↔	S Rk an Gl, Prx Tbiofbgl, Sbch Spongplst, offn chr
81.83.20↔	Knrpltx u Implnt v ivt hrg Gwklt, Akrmklvkgel, arthr	81.96.45↔	S Rk Gl, Prx Tbiofbgl, Knrpltx u Impl v ivt hrg Gwklt, arthr
81.83.21↔	Knrpltx u Implnt v ivt hrg Gwklt, Akrmklvkgel, offn chr	81.96.46↔	S Rk Gl, Prx Tbiofbgl, Knrpltx u Impl v ivt hrg Gwklt, offn chr
81.83.22↔	Knorpelglättung, Humeroglenoidalgelenk, arthroskopisch	81.96.47↔	So Reko an Gel, Prox Tibiofbgl, Knorpelgl, arthr
81.83.23↔	Knorpelglättung, Humeroglenoidalgelenk, offen chir	81.96.48↔	S Rk an Gl, Prx Tbiofbgl, Knrplgl, offn chr
81.83.24↔	Knorpelglättung, Akromklavikgel, arthroskopisch	81.96.49↔	So Reko an Gel, Prox Tibiofibulargelenk, So
81.83.25↔	Knorpelglättung, Akromklavikgel, offen chirurgisch	81.96.4a↔	S Rk an Gl, Prx Tbiofbgl, Sbch Knchnröf, arthr
81.83.26↔	Subchondrale Knocheneröffnung, Humerogel, arthr	81.96.4b↔	S Rk an Gl, Prx Tbiofbgl, Sbch Knchnröf, offn chr
81.83.27↔	Subchondrale Knocheneröffnung, Humerogel, offen chir	81.96.4c↔	S Rk Gl, Prx Tbiofbgl, Sbch Knchnröf m Enbr e azll Impl, arthr
81.83.28↔	Subchondrale Knocheneröffnung, Akromklavikgel, arthr	81.96.50↔	Sonstige Rekonstruktion an Gel, Metatarsgel, n.n.bez.
81.83.29↔	Subchondrale Knocheröff, Akromklavikgel, offen chir	81.96.51↔	S Rk an Gl, Mtrsgl, Rf e osteoch Frgm, arthr
81.83.30↔	Sbch Knchnröf m Enbr e azll Impl, Hmrgl, arthr	81.96.52↔	S Rk an Gl, Mtrsgl, Rf e osteoch Frgm, offn chr
81.83.31↔	Sbch Knchnröf m Enbr e azll Impl, Akrmklvkgel, arthr	81.96.53↔	So Reko an Gel, Metatarsgel, Subch Spongplast, arthr
81.83.32↔	Refixation des Labrum glenoidale, arthroskopisch	81.96.54↔	S Rk an Gl, Mtrsgl, Sbch Spongplst, offn chr
81.83.33↔	Erweiterung des subakromialen Raumes, arthroskopisch	81.96.55↔	S Rk Gl, Mtrsgl, Knrpltx u Impl v ivt hrg Gwklt, arthr
81.83.34↔	Kapselraffung mit Fixation am Glenoid, arthroskopisch	81.96.56↔	S Rk Gl, Mtrsgl, Knrpltx u Impl v ivt hrg Gwklt, offn chr
81.83.39↔	Ref und Plast a Kapselbapp d Schultergel, so, arthr	81.96.57↔	Sonstige Reko an Gel, Metatarsgel, Knorpelgl, arthr

81.96.58↔	So Reko an Gel, Metatarsgel, Knorpelgl, offen chir	81.96.85↔	S Rk and näh bz Gl, Knrpltx u Impl v ivt hrg Gwklt, arthr
81.96.59↔	Sonstige Rekonstruktion an Gel, Metatarsgel, sonstige	81.96.86↔	S Rk and näh bz Gl, Knrpltx u Impl v ivt hrg Gwklt, offn chr
81.96.5a↔	So Reko an Gel, Metatarsgel, Subch Knocheneröf, arthr	81.96.87↔	Sonstige Reko an and näh bez Gel, Knorpelgl, arthr
81.96.5b↔	S Rk an Gl, Mtrsgl, Sbch Knchnröf, offen chr	81.96.88↔	So Reko an and näh bez Gel, Knorpelgl, offen chr
81.96.5c↔	S Rk Gl, Mtrsgl, Sbch Knchnröf m Enbr e azll Impl, arthr	81.96.89↔	Sonstige Rekonstruktion an and näher bez Gel, sonstige
81.96.60↔	Sonst Rekonstruktion an Gelenken, Zehengelenk, n.n.bez.	81.96.8a↔	So Reko an and näh bez Gel, Subch Knocheneröf, arthr
81.96.61↔	So Reko an Gel, Zehengel, Ref e osteoch Frgm, arthr	81.96.8b↔	S Rk an and näh bz Gl, Sbch Knchnröf, offn chr
81.96.62↔	S Rk an Gl, Zhngl, Rf e osteoch Frgm, offn chr	81.96.8c↔	S Rk and näh bz Gl, Sbch Knchnröf m Enbr e azll Impl, arthr
81.96.63↔	So Reko an Gel, Zehengelenk, Subch Spongplast, arthr	81.96.90↔	Sonstige gelrek und gelpf Eingr, n.n.bez.
81.96.64↔	So Reko an Gel, Zehengel, Subch Spongplast, offen chir	81.96.91↔	So gelrek u gelpf Eingr, Nht e Kaps o Kollateralbandes
81.96.65↔	S Rk an Gl, Zhngl, Knrpltx u Implnt v ivt hrg Gwklt, arthr	81.96.92↔	So gelrek und gelpf Eingr, Ref a Kapselbapp and Gel
81.96.66↔	S Rk Gl, Zhngl, Knrpltx u Impl v ivt hrg Gwklt, offn chr	81.96.95↔	S glrk u gplf Engr Implnt e Endprth an Gl d ob Extrm, S
81.96.67↔	Sonstige Reko an Gel, Zehengelenk, Knorpelgl, arthr	81.96.96↔	S glrk u gplf Engr, Enbr v Abstdndshlrm (z.B. n Entf e Endprth)
81.96.68↔	So Reko an Gel, Zehengelenk, Knorpelgl, offen chir	81.96.97↔	S glrk u gplf Engr, Kpl Erstimp/Wchslop Gelep m Knrs, Ers bn Gl
81.96.69↔	Sonst Rekonstruktion an Gelenken, Zehengelenk, sonst	81.96.98↔	Sonstige gelrek und gelpf Eingr, Resektpl a Hdgel
81.96.6a↔	So Reko an Gel, Zehengelenk, Subch Knocheneröf, arthr	81.96.99↔	Sonstige Rekonstruktion an Gelenken, sonstige
81.96.6b↔	S Rk an Gl, Zhngl, Sbch Knchnröf, offen chr	81.96.9a↔	So gelrek und gelpf Eingr, Resektpl an Gel d Fusses
81.96.6c↔	S Rk Gl, Zhngl, Sbch Knchnröf m Enbr e azll Impl, arthr	81.96.9b↔	Sonstige gelrek und gelpf Eingr, sonstige gelpf Eingr
81.96.70↔	Sonstige Reko an Gel, sonstige Gel d Fusses, n.n.bez.	82.31↔	Bursektomie an der Hand
81.96.71↔	S Rk an Gl, S Gl d Fsss, Rf e osteoch Frgm, arthr	82.42↔	Sekundäre Naht an einer Beugesehne der Hand
81.96.72↔	S Rk an Gl, S Gl d Fsss, Rf e osteoch Frgm, offn chr	84.55.00↔	Einsetzen von Knochenersatzmaterial, n.n.bez.
81.96.73↔	S Rk an Gl, S Gl d Fsss, Sbch Spongplst, arthr	84.55.10↔	Einsetz von Knochenersmat, Skap, Klav, Rip und Sternum
81.96.74↔	S Rk an Gl, S Gl d Fsss, Sbch Spongplst, offn chr	84.55.11↔	Einsetzen von Knochenersatzmaterial, Humerus
81.96.75↔	S Rk Gl, S Gl d Fsss, Knrpltx u Impl v ivt hrg Gwklt, arthr	84.55.12↔	Einsetzen von Knochenersatzmaterial, Radius und Ulna
81.96.76↔	S Rk Gl, S Gl d Fsss, Knrpltx u Impl v ivt hrg Gwklt, offn chr	84.55.13↔	Eins von Knersatzmaterial, Karpalia und Metakarpalia
81.96.77↔	So Reko an Gel, So Gel d Fusses, Knorpelgl, arthr	84.55.14↔	Einsetzen von Knochenersatzmaterial, Phalangen der Hand
81.96.78↔	So Reko an Gel, So Gel d Fusses, Knorpelgl, offen chir	84.55.15↔	Einsetzen von Knochenersatzmaterial, Becken
81.96.79↔	Sonstige Reko an Gel, sonstige Fuss, sonstige	84.55.16↔	Einsetzen von Knochenersatzmaterial, Femur
81.96.7a↔	S Rk an Gl, S Gl d Fsss, Sbch Knchnröf, arthr	84.55.17↔	Einsetzen von Knochenersatzmaterial, Patella
81.96.7b↔	S Rk an Gl, S Gl d Fsss, Sbch Knchnröf, offen chr	84.55.18↔	Einsetzen von Knochenersatzmaterial, Tibia
81.96.7c↔	S Rk Gl, S Gl d Fsss, Sbch Knchnröf m Enbr e azll Impl, arthr	84.55.19↔	Einsetzen von Knochenersatzmaterial, Fibula
81.96.80↔	Sonstige Rekonstruktion an and näher bez Gel, n.n.bez.	84.55.20↔	Einsetzen von Knochenersatzmaterial, Tarsalia u Metatarsalia
81.96.81↔	So Reko an and näh bez Gel, Ref e osteoch Frgm, arthr	84.55.21↔	Einsetzen von Knochenersatzmaterial, Phalangen des Fußes
81.96.82↔	S Rk an and näh bz Gl, Rf e osteoch Frgm, offn chr	84.55.29↔	Einsetzen von Knochenersatzmaterial, Andere Lokalisation
81.96.83↔	So Reko an and näh bez Gel, Subch Spongplast, arthr	84.55.30↔	Enstz v Knchnrsmt, Implnt, Rv o Wchs e Knchnteilstz
81.96.84↔	S Rk an and näh bz Gl, Sbch Spongplst, offn chr	84.55.99↔	Einsetzen von Knochenersatzmaterial, sonstige

Prozedur B06-3

01.14.00↔	Offene Biopsie am Gehirn, n.n.bez.	01.25.10↔	Sonstige Kraniektomie mit Dekompression
01.14.10↔	Stereotaktische offene Biopsie am Gehirn	01.25.11↔	Sonst Kraniektomie zur Entleerung e epiduralen Hämatoms
01.14.99↔	Offene Biopsie am Gehirn, sonstige	01.25.12↔	Sonst Kraniektomie zur Entleerung e epiduralen Emyems
01.21↔	Inzision und Drainage an den kranialen Sinus	01.25.13↔	So Kraniekt zur Entf e Fk aus Schädelkn o Epidraum
01.24.00↔	Sonstige Kraniotomie, n.n.bez.	01.25.14↔	S Krniekt m Enl v allpl Mt o Mdräg i d Schädlkn o Epdraum
01.24.10↔	Sonstige Kraniotomie mit Dekompression	01.25.19↔	So Kraniekt z Drain epid Flüssigk o aus sonst Gründen
01.24.11↔	Sonst Kraniotomie zur Entleerung e epiduralen Hämatoms	01.25.20↔	Sonstige Kraniekt, Rekraniektomie mit Einbr e Drain
01.24.12↔	Sonstige Kraniotomie zur Entleerung eines epid Emyems	01.25.21↔	S Krniekt, Rkrekt z Entf v allpl Mt o Mdr a d Schädlkn o Epdrtr
01.24.13↔	S Krniot, Enl v allpl Mt o Mdräg i d Schädlkn o Epdraum	01.25.99↔	Sonstige Kraniektomie, sonstige
01.24.14↔	S Krniot, Entf v allpl Mtrialdr Mdräg aus Schädlkn o Epdraum	04.02↔	Durchtrennung des N. trigeminus
01.24.15↔	Sonstige Kraniot, Entf e Fk aus Schädelkn o Epidraum	04.03.00↔	Durchtr o Quetsch (Crushing) von and kran u periph Nn
01.24.16↔	So Kraniot, So Drain epid Flüssigk o aus sonst Gründen	04.03.10↔	Durchtr o Quetsch (Crushing) d N. vestibulocochlearis
01.24.20↔	Kraniotomie der Kalotte als Zugang, n.n.bez.	04.03.11↔	Drchtr o Quetsch(Crshng) v intrkr Anteiln v snst Hmnr u Ggl
01.24.21↔	Bohrlochreparation der Kalotte als Zugang	04.03.20↔	Durchtr oder Quetschen (Crushing) von extrkr Hirnnerven
01.24.22↔	Streotktsch geführt Schädlröfnng übr d Kltt als Zg	04.03.30↔	Durchtrennung od Quetschen (Crushing) des Plexus brachialis
01.24.29↔	Kraniotomie der Kalotte als Zugang, sonstige	04.03.31↔	Durchtrennung od Quetschen (Crushing) v Nerven der Schulter
01.24.30↔	Zugang durch die Schädelbasis, n.n.bez.	04.03.32↔	Durchtr o Quetsch (Crushing) von Nn d Armes und d Hand
01.24.31↔	Zugang durch die Schädelbasis, transoral	04.03.33↔	Drchtr o Quetsch (Crshng) v Nn d Rmpfs u d unt Extrm
01.24.32↔	Zugang d d Schädelb, transor m Spal d weichen Gaumens	04.03.99↔	Drchtr o Quetsch (Crshng) v and krn u prph Nn, S
01.24.33↔	Zg d d Schädlb, trnsr m Spl d weichn u hrtn Gaumns	04.04.00↔	Sonst Inzision an kranialen und peripheren Nerven, n.n.bez.
01.24.34↔	Zugang durch die Schädelbasis, transsphenoidal	04.04.10↔	Sonstige Inzision am N. vestibulocochlearis
01.24.35↔	Zugang durch die Schädelbasis, transthemoidal	04.04.11↔	So Inzis an intrkr Anteilen von sonst Hirnner und Ggl
01.24.36↔	Zugang durch die Schädelbasis, transmastoidal	04.04.20↔	Sonstige Inzision an extrakraniellen Hirnnerven
01.24.37↔	Zugang durch die Schädelbasis, translabyrinthär	04.04.30↔	Sonstige Inzision am Plexus brachialis
01.24.38↔	Zugang durch die Schädelbasis, transpyramidal	04.04.31↔	Sonstige Inzision an Nerven der Schulter
01.24.39↔	Zugang durch die Schädelbasis, sonstige	04.04.32↔	Sonstige Inzision an Nerven des Armes und der Hand
01.24.3a↔	Zugang durch die Schädelbasis, transkondylär	04.04.33↔	Sonstige Inzis an Nn d Rumpfes und d unteren Extrem
01.24.3b↔	Zugang durch die Schädelbasis, transorbital	04.04.99↔	Sonstige Inzis an kran und peripheren Nn, sonstige
01.24.3c↔	Zugang durch die Schädelbasis, mit Le-Fort-I-Osteotomie	04.05.00↔	Exzision (und Destruktion) des Ganglion Gasseri, n.n.bez.
01.24.99↔	Sonstige Kraniotomie, sonstige	04.05.10↔	Exzision des Ganglion Gasseri
01.25.00↔	Sonstige Kraniektomie, n.n.bez.	04.05.20↔	Destruktion des Ganglion Gasseri

04.05.99↔	Exzision (und Destruktion) des Ganglion Gasseri, sonst	04.3x.35↔	Interfaszikuläre Naht von Nerven des Rumpfes, primär
04.06.00↔	Sonstige Exz von kran oder peripheren Ggl, n.n.bez.	04.3x.36↔	Intrfsz Nht v Nn d Beins(nkl. Plxs Imbsc,Leist,Bcknb),pr
04.06.10↔	Exzision von intrakraniellen Ganglien	04.3x.37↔	Interfaszikuläre Naht von Nerven des Fußes, primär
04.06.20↔	Exzision von sonstigen peripheren Ganglien	04.3x.39↔	Interfsz Nht von sonstigen kran und periph Nn, primär
04.06.99↔	Sonstige Exz von kran oder peripheren Ggl, sonstige	04.3x.40↔	Interfaszikuläre Naht von extrakraniellen Hirnnerven, sekunär
04.07.00↔	Sonstige Exz o Avuls von kran o periph Nn, n.n.bez.	04.3x.41↔	Interfaszikuläre Naht des Plexus brachialis, sekundär
04.07.10↔	Exzision eines Nerven zur Transplantation	04.3x.42↔	Interfaszikuläre Naht von Nerven der Schulter, sekundär
04.07.11↔	Entfernung eines Nerventransplantates	04.3x.43↔	Interfaszikuläre Naht von Nerven am Arm, sekundär
04.07.20↔	Sonst Exzision oder Avulsion von intrakraniellen Nerven	04.3x.44↔	Interfaszikuläre Naht von Nerven an der Hand, sekundär
04.07.30↔	Sonst Exzision oder Avulsion von extrakraniellen Hirnnerven	04.3x.45↔	Interfaszikuläre Naht von Nerven des Rumpfes, sekundär
04.07.40↔	Sonstige Exzision oder Avulsion des Plexus brachialis	04.3x.46↔	Intrfsz Nht v Nn d Beins(nkl. Plxs Imbsc,Leist,Bcknb),sk
04.07.41↔	Sonstige Exzision oder Avulsion von Nerven der Schulter	04.3x.47↔	Interfaszikuläre Naht von Nerven des Fußes, sekundär
04.07.42↔	Sonstige Exz oder Avuls von Nerven d Armes und d Hand	04.3x.49↔	Interfsz Nht von sonstigen kran und periph Nn, sek
04.07.43↔	So Exz o Avuls von Nn d Rumpfes und d unteren Extrem	04.3x.99↔	Naht an kranialen oder peripheren Nerven, sonstige
04.07.99↔	Sonstige Exz o Avuls von kran o periph Nn, sonstige	04.42.00↔	Sonstige Dekompression an kranialen Nerven, n.n.bez.
04.08.00↔	Optikusscheidenfensterung, n.n.bez.	04.42.10↔	Sonst Dekompression an kranialen Nerven, intrakraniell
04.08.10↔	Sonstige Operationen am N. opticus	04.42.20↔	Sonst Dekompression an kranialen Nerven, extrakraniell
04.08.99↔	Optikusscheidenfensterung, sonstige	04.42.99↔	Sonstige Dekompression an kranialen Nerven, sonstige
04.11.00↔	Gschl [Prkt] [Nd] Biops an krm o prph N o Gngl, n.n.bz.	04.49.00↔	So Dekompr o Lös v Adhäs an periph N o Gangl, n.n.bez.
04.11.10↔	Geschl [perkutane] [Nadel] Biops an intrakr Hirnner	04.49.10↔	Sonstige Dekompr oder Lös von Adhäs a Plexus brachia
04.11.20↔	Geschl [perkutane] [Nadel] Biops an extrkr Hirnnerven	04.49.11↔	Sonstige Dekompr oder Lös von Adhäs an Nn d Schulter
04.11.30↔	Geschlossene [perkutane] [Nadel-] Biopsie am Plexus brachialis	04.49.12↔	Sonstige Dekompr oder Lös von Adhäs an Nerven d Armes
04.11.31↔	Geschl [Perkut] [Nad] Biops an Nn d Armes und d Hand	04.49.13↔	Sonstige Dekompr oder Lös von Adhäs an Nerven d Hand
04.11.39↔	Geschlossene [perkutane] [Nadel-] Biopsie an sonstn Nerven	04.49.14↔	S Dkmp r o Lös v Adhäs a Plxs Imbsc, Leist u Bcknb
04.11.40↔	Geschl [perkutane] [Nad] Biops an Nn d unteren Extrem	04.49.15↔	Sonstige Dekompr oder Lös von Adhäs an Nn d Beines
04.11.99↔	Gschl [Prkt] [Nd] Biops an krm o prph N o Gngl, so	04.49.16↔	Sonstige Dekompr oder Lös von Adhäs an Nerven d Fußes
04.12.00↔	Offene Biops an kran o peripherem N o Gangl, n.n.bez.	04.49.99↔	S Dkmp r o Lös v Adhäs an snst prph Nn o Gngl, so
04.12.10↔	Offene Biopsie an intrakraniellen Hirnnerven	04.5x.00↔	Transplantation von kranialem oder peripherem Nerv, n.n.bez.
04.12.20↔	Offene Biopsie an extrakraniellen Hirnnerven	04.5x.10↔	Transplantation von extrakraniellen Hirnnerven
04.12.30↔	Offene Biopsie am Plexus brachialis	04.5x.11↔	Transplantation von Plexus brachia und Nn d Schulter
04.12.31↔	Offene Biopsie an Nerven der Schulter	04.5x.12↔	Transplantation von Nerven des Armes und der Hand
04.12.32↔	Offene Biopsie an Nerven des Armes und der Hand	04.5x.13↔	Transplantation von Nn d Rumpfes und d unteren Extrem
04.12.33↔	Offene Biopsie an Nerven des Rumpfes	04.5x.19↔	Transplantation von sonstm kranialem oder peripherem Nerv
04.12.34↔	Offene Biopsie an Nerven des Plexus lumbosacralis	04.5x.99↔	Transplantation von kranialem oder peripherem Nerv, sonst
04.12.35↔	Offene Biopsie an Nerven der unteren Extremität	04.6x.00↔	Transposition von kranialen und peripheren Nerven, n.n.bez.
04.12.99↔	Offene Biops an kran o peripherem N o Gangl, sonstige	04.6x.10↔	Transposition e extrkr Hirnner mit epin primärer Naht
04.2x.00↔	Destr von kran und peripheren Nerven und Ggl, n.n.bez.	04.6x.11↔	Transposition e extrkr Hirnner mit epin sekundärer Naht
04.2x.10↔	Destruktion von intrakraniellen Hirnnerven und Ganglien	04.6x.12↔	Transp e extrkr Hirnner m interfsz prim und sek Nht
04.2x.20↔	Destruktion von extrakraniellen Hirnnerven	04.6x.20↔	Transposition d Plexus brachia mit epin primärer Naht
04.2x.30↔	Destruktion des Plexus brachialis	04.6x.21↔	Transposition d Plexus brachia m epin sekundärer Naht
04.2x.31↔	Destruktion von Nerven der Schulter	04.6x.22↔	Transposition d Plexus brachia m interfsz prim Nht
04.2x.32↔	Destruktion von Nerven des Armes und der Hand	04.6x.23↔	Transposition d Plexus brachia m interfsz sek Nht
04.2x.33↔	Destruktion von Nerven des Rumpfes und Plexus lumbosacralis	04.6x.30↔	Transposition e Nn d Schult m epin prim und sek Nht
04.2x.34↔	Destruktion von Nerven des Beines und des Fußes	04.6x.31↔	Transp e Nn d Schult m interfsz prim und sek Nht
04.2x.39↔	Destruktion von sonstn peripheren Nerven oder Ganglien	04.6x.40↔	Transposition e Nerven d Armes mit epin primärer Naht
04.2x.99↔	Destr von kran und peripheren Nerven und Ggl, sonstige	04.6x.41↔	Transposition e Nerven d Armes m epin sekundärer Naht
04.3x.00↔	Naht an kranialen oder peripheren Nerven, n.n.bez.	04.6x.42↔	Transposition e Nerven d Armes m interfsz primärer Nht
04.3x.10↔	Epineurale Naht von extrakraniellen Hirnnerven, primär	04.6x.43↔	Transposition e Nn d Armes m interfsz sekundärer Nht
04.3x.11↔	Epineurale Naht des Plexus brachialis, primär	04.6x.50↔	Trnsp e Nn d Rmpfs u d unt Extrm m epn prm u sk Nht
04.3x.12↔	Epineurale Naht von Nerven der Schulter, primär	04.6x.51↔	Trnsp e Nn d Rmpfs u d unt Extrm m intrfsz prm u sk Nht
04.3x.13↔	Epineurale Naht von Nerven am Arm, primär	04.6x.60↔	Transposition e Nn d Hand m interfsz prim und sek Nht
04.3x.14↔	Epineurale Naht von Nerven der Hand, primär	04.6x.70↔	Transposition m Neurolyse und Dekompr e extrkr Hirnner
04.3x.15↔	Epineurale Naht von Nerven des Rumpfes, primär	04.6x.71↔	Trnsp m Neurlys u Dkmp r d Plxs brchia o e Nn d Schl t
04.3x.16↔	Epn Nht v Nn d Beins(nkl. Plxs Imbsc,Leist,Bcknb),pr	04.6x.72↔	Transposition m Neurolyse und Dekompr e Nerven d Armes
04.3x.17↔	Epineurale Naht von Nerven des Fußes, primär	04.6x.73↔	Transposition m Neurolyse und Dekompr e Nerven d Hand
04.3x.19↔	Epin Nht von sonstigen kran o peripheren Nn, primär	04.6x.74↔	Trnsp m Neurlys u Dkmp r e Nn d Rmpfs u d unt Extrm
04.3x.20↔	Epineurale Naht von extrakraniellen Hirnnerven, sekundär	04.6x.75↔	Transposition von sonstn kranialen und peripheren Nerven
04.3x.21↔	Epineurale Naht des Plexus brachialis, sekundär	04.6x.99↔	Transposition von kranialen und peripheren Nerven, sonst
04.3x.22↔	Epineurale Naht von Nerven der Schulter, sekundär	04.71↔	Hypoglossio-faziale Anastomose
04.3x.23↔	Epineurale Naht von Nerven am Arm, sekundär	04.72↔	Akzessorio-faziale Anastomose
04.3x.24↔	Epineurale Naht von Nerven an der Hand, sekundär	04.73↔	Akzessorio-hypoglossale Anastomose
04.3x.25↔	Epineurale Naht von Nerven des Rumpfes, sekundär	04.74.00↔	Sonstige Anast e kran oder peripheren Nerven, n.n.bez.
04.3x.26↔	Epn Nht v Nn d Beins(nkl. Plxs Imbsc,Leist,Bcknb),sk	04.74.10↔	Fazio-faziale Nerven-Anastomose
04.3x.27↔	Epineurale Naht von Nerven des Fußes, sekundär	04.74.11↔	Interkosto-faszikuläre Nerven-Anastomose
04.3x.29↔	Epin Nht von sonstigen kran und periph Nn, sekundär	04.74.99↔	Sonstige Anast e kran oder peripheren Nerven, sonstige
04.3x.30↔	Interfaszikuläre Naht von extrakraniellen Hirnnerven, primär	04.75↔	Revision e früh plast Reko an e kran o periph N
04.3x.31↔	Interfaszikuläre Naht des Plexus brachialis, primär	04.76↔	Plast Reko e alten traumat Verletz an kran u periph Nn
04.3x.32↔	Interfaszikuläre Naht von Nerven der Schulter, primär	04.79.00↔	Sonstige Neuroplastik, n.n.bez.
04.3x.33↔	Interfaszikuläre Naht von Nerven am Arm, primär	04.79.10↔	Transplantation und Transp e extrkr Hirnner m epin Nht
04.3x.34↔	Interfaszikuläre Naht von Nerven an der Hand, primär	04.79.11↔	Transplantation und Transp d Plexus brachia m epin Nht

04.79.12↔	Transplantation und Transp von Nn d Schult m epin Nht	08.59.00↔	Sonstige Anpassung der Lidposition, n.n.bez.
04.79.13↔	Tx und Transp e Nn d Armes und d Hand m epin Nht	08.59.10↔	Kanthoplastik, n.n.bez.
04.79.14↔	Tx u Transp von Nn d Rumpfes u d unt Extremit m epin Nht	08.59.11↔	Kanthopexie
04.79.19↔	Transplantation und Transp e sonst Nervens m epin Nht	08.59.12↔	Korrekturoperation bei Epikanthus
04.79.20↔	Transplantation und Transposition e Nn m intersfz Nht	08.59.99↔	Sonstige Anpassung der Lidposition, sonstige
04.79.21↔	Tx und Transp e extrk Himner m intersfz Nht	08.89.00↔	Sonst plastische Rekonstruktion des Augenlids, n.n.bez.
04.79.22↔	Tx und Transp d Plexus brachia m intersfz Nht	08.89.10↔	Plast Reko d Lids, medialer o lateraler Lidwinkel
04.79.23↔	Tx und Transp von Nn d Schult m intersfz Nht	08.89.11↔	Plastische Rekonstruktion d Augenlids d Hebung d Augbr
04.79.24↔	Tx und Transp e Nn d Armes und d Hand m intersfz Nht	08.89.12↔	Plast Reko d Lids d Entf e Fettgewebeprolapses d Orb
04.79.25↔	Tx u Trnsp v Nn d Rmpfs u d unt Extrm m intersfz Nht	08.89.13↔	Plast Reko d Lids d Oberflächenbehandlung m Laser
04.79.29↔	Transplantation und Transp e sonst Nn m intersfz Nht	08.89.14↔	Plast Reko d Lids d sonstige Oberlidverlängerung
04.79.99↔	Sonstige Neuroplastik, sonstige	08.89.15↔	Plast Rekonstruktion d Lids d Unterlidverlängerung
04.92.00↔	Implnt o Erstd d Elktrod(n) e prph Neurstm, n.n.bz.	08.89.99↔	Sonst plastische Rekonstruktion des Augenlids, sonst
04.92.10↔	Implnt,Erstd d Elktrod tmp prph Neurstm,Enzlsys,Tstsm	18.21.00↔	Exz e präaur Fistel o e präaur Sinus, n.n.bez.
04.92.11↔	Implnt,Erstd d Elktrod tmp prph Neurstm,Mhrlsys,Tstsm	18.21.10↔	Exz e präaur Fistel o e präaur Sinus, n hist kontr
04.92.20↔	Imp,Ers d Elktrod prmn prph Neurstm,Stbl,Enzlsys,Prk	18.21.11↔	Exz e präaur Fistel o e präaur Sinus, hist kontr
04.92.21↔	Implnt,Erstd d Elktrod prmn prph Neurstm,Stbl,Mhrlsys,prk	18.21.99↔	Exz e präaur Fistel o e präaur Sinus, sonstige
04.92.30↔	Imp,Ers d Elktrod prmn prph Neurstm,Plttnl,Enzlsys,offn chr	18.29.00↔	Exz oder Destr e and Läsion a äusseren Ohr, n.n.bez.
04.92.31↔	Imp,Ers d Elktrod prmn prph Neurstm,Plttnl,Mhrlsys,offn chr	18.29.01↔	Destr e Läsion a äusseren Ohr oder im äusseren Gehörg
04.92.40↔	Impl oder Ersetzen einer Vagusnervstimulationselektrode	18.29.10↔	Exz e and Läs a ässrn Ohr o i ässrn Ghörg, N hst kntr
04.92.99↔	Implant o Ersetz d Elektrod(n) e periph Neurostim, so	18.29.11↔	Exz e and Läs a ässrn Ohr o i ässrn Ghörg, hst kntr
04.93.00↔	Entf d Elektrod(n) e peripheren Neurostim, n.n.bez.	18.29.99↔	Exz oder Destr e and Läsion a äusseren Ohr, sonstige
04.93.10↔	Entf d Elktrod(n) e prph Neurstm, Stbl, Enzlsys	18.31.00↔	Radikale Exzision einer Läsion am äusseren Ohr, n.n.bez.
04.93.11↔	Entf d Elktrod(n) e prph Neurstm, Stbl, Mhrlsys	18.31.10↔	Rd Exz Läs a äus Ohr o i äus Ghörg o Prt Rs d Ohrm,N hst kntr
04.93.20↔	Entf d Elktrod(n) e prph Neurstm, Plttnl, Enzlsys	18.31.11↔	Rd Exz Läs a äus Ohr o i äus Ghörg o Prt Rs d Ohrm,hst kntr
04.93.21↔	Entf d Elktrod(n) e prph Neurstm, Plttnl, Mhrlsys	18.31.19↔	Radikale Exzision einer Läsion am äusseren Ohr, sonst
04.93.40↔	Entfernen einer Vagusnervelektrode	18.39.00↔	Sonstige Exzision am äusseren Ohr, n.n.bez.
04.93.99↔	Entf d Elektrod(n) e peripheren Neurostim, sonstige	18.39.10↔	Resektion d Ohrmuschel, total, nicht hist kontrolliert
04.94.10↔	Rv (h Erstd) d Elktrod(n) e prph Neurstm, n.n.bz.	18.39.11↔	Resektion der Ohrmuschel: total, histographisch kontrolliert
04.94.11↔	Rv (h Erstd) d Elktrod(n) e prph Neurstm, Stbl, Enzlsys	18.39.19↔	Sonstige Resektion der Ohrmuschel, sonstige
04.94.12↔	Rv (h Erstd) d Elktrod(n) e prph Neurstm, Stbl, Mhrlsys	18.39.99↔	Sonstige Exzision am äusseren Ohr, sonstige
04.94.13↔	Rv(h Erstd)d Elktrod(n)e prph Neurstm,Plttnl,Enzlsys	21.32.00↔	Exz und lokale Destr e and Läsion an d Nase, n.n.bez.
04.94.14↔	Rv(h Erstd)d Elktrod(n)e prph Neurstm,Plttnl,Mhrlsys	21.32.10↔	Exz und Lok Destr e and Läs an d Nas, nicht hist kontr
04.94.99↔	Rev (oh Ersetz) d Elektrod(n) e periph Neurostim, so	21.32.11↔	Exz und lokale Destr e and Läs an d Nase, hist kontr
04.99.00↔	Sonst Operation an kranialen und peripheren Nerven, n.n.bez.	21.32.99↔	Exz und lokale Destr e and Läsion an d Nase, sonstige
04.99.10↔	Implantation oder Ers einer peripheren Neuroprothese	21.4x.00↔	Resektion der Nase, n.n.bez.
04.99.11↔	Revision (ohne Ersetzen) einer peripheren Neuroprothese	21.4x.10↔	Resektion der Nase, partiell, nicht histographisch kontrolliert
04.99.12↔	Entfernung einer peripheren Neuroprothese	21.4x.11↔	Resektion der Nase, partiell, histographisch kontrolliert
04.99.99↔	Sonst Operation an kranialen und peripheren Nerven, sonst	21.4x.20↔	Resektion der Nase, subtotal, nicht histographisch kontrolliert
05.0↔	Durchtrennung von sympathischen Nerven oder Ganglien	21.4x.21↔	Resektion der Nase, subtotal, histographisch kontrolliert
05.11↔	Biopsie an einem sympathischen Nerv oder Ganglion	21.4x.30↔	Resektion der Nase, total, nicht histographisch kontrolliert
05.21↔	Exzision des Ganglion sphenopalatinum	21.4x.31↔	Resektion der Nase, total, histographisch kontrolliert
05.22↔	Zervikale Sympathektomie	21.4x.99↔	Sonstige Resektion der Nase
05.23↔	Lumbale Sympathektomie	27.56.00↔	Sonstiges Hauttransplantat an Lippe und Mund, n.n.bez.
05.24↔	Präsakrale Sympathektomie	27.56.10↔	Kleinflächiges Spalthauttransplantat an Lippe und Mund
05.25↔	Periarterielle Sympathektomie	27.56.20↔	Großflächiges Spalthauttransplantat an Lippe und Mund
05.26↔	Thorakale Sympathektomie	27.56.30↔	Kleinflächige heterologe Hauttransplantation an die Lippe
05.29↔	Sonstige Sympathektomie und Exzision eines Ganglions	27.56.40↔	Grossflächig heterologe Hauttransplantation an die Lippe
05.81↔	Plast Rekonstruktion an sympathischem Nerv oder Ganglion	27.56.50↔	Kleinflächige homologe Hauttransplantation an d Lippe
05.89↔	Sonstige Operation an sympathischem Nerv oder Ganglion	27.56.60↔	Grossflächig homologe Hauttransplantation an die Lippe
05.9↔	Sonstige Operationen am Nervensystem	27.56.99↔	Sonstiges Hauttransplantat an Lippe und Mund, sonstige
07.80↔	Thymektomie, n.n.bez.	29.92↔	Durchtrennung des N. glossopharyngeus
07.81↔	Sonstige partielle Exzision am Thymus	31.91↔	Durchtrennung des N. laryngeus
07.82↔	Sonstige totale Exzision des Thymus	33.31↔	Destruktion des N. phrenicus für Lungenkollaps
07.83↔	Thorakoskopische partielle Exzision am Thymus	34.23.00↔	Biopsie an der Brustwand, n.n.bez.
07.84↔	Thorakoskopische totale Exzision des Thymus	34.23.10↔	Geschlossene (Nadel-) Biopsie an der Brustwand
08.22.00↔	Exzision e anderen kleineren Läsion am Augenlid, n.n.bez.	34.23.20↔	Offene Biopsie an der Brustwand
08.22.10↔	Exz e and klein Läs a Lid, Ni hist kontr (mikrog Chir)	34.23.99↔	Biopsie an der Brustwand, sonstige
08.22.11↔	Exz e and klein Läs a Lid, hist kontr (mikrog Chir)	38.01↔	Inzision von intrakraniellen Gefässen
08.22.99↔	Exzision einer anderen kleineren Läsion am Augenlid, sonst	38.02.00↔	Inzision von anderen Gefässen an Kopf und Hals, n.n.bez.
08.23.00↔	Exz e gröss Läs a Augenlid, nicht durchgeh, n.n.bez.	38.02.10↔	Inzision von extrakraniellen Arterien an Kopf und Hals
08.23.10↔	Exz e gröss Läs a Ld, N drchgh, N hst kntr (mkrgr Chr)	38.02.20↔	Inzision von extrakraniellen Venen an Kopf u Hals, n.n.bez.
08.23.11↔	Exz e gröss Läs a Ld, N drchgh, hst kntr (mkrgr Chr)	38.02.21↔	Inzision der V. jugularis (externa) (interna)
08.23.99↔	Exz e gröss Läs a Augenlid, nicht durchgeh, sonstige	38.02.28↔	Inzis von sonstigen tiefen extrk Venen an Kopf und Ha
08.24.00↔	Exz e gröss Läsion a Augenlid, perforierend, n.n.bez.	38.02.29↔	Inzision von extrakraniellen Venen an Kopf und Hals, sonst
08.24.10↔	Exz e gröss Läs a Ld, prf, n hst kntr (mkrgr Chr)	38.02.99↔	Inzision von anderen Gefässen an Kopf und Hals, sonst
08.24.11↔	Exz e gröss Läs a Lid, perf, hist kontr (mikrog Chir)	38.06.00↔	Inzision von abdominalen Arterien, n.n.bez.
08.24.99↔	Exz e gröss Läsion a Augenlid, perforierend, sonstige	38.06.10↔	Inzision von viszeralen Arterien, n.n.bez.
08.51↔	Kanthotomie	38.06.11↔	Inzision des Truncus coeliacus
08.52↔	Blepharorrhaphie	38.06.12↔	Inzision der A. gastrica

38.06.13↔	Inzision der A. hepatica	39.50.21↔	Angiopl Thrombektomie an sonstigem(n) NiHerzkrgef(en)
38.06.14↔	Inzision der A. lienalis	39.50.99↔	Angiopl o Athrrekt an sonst(n) NiHerzkrgef(en), so
38.06.15↔	Inzision der A. renalis	39.59.00↔	Sonst plastische Rekonstruktion eines Gefässes, n.n.bez.
38.06.16↔	Inzision der A. mesenterialis	39.59.10↔	Transposition von Arterien, n.n.bez.
38.06.17↔	Inzision der A. lumbalis	39.59.11↔	Transposition der extrakraniellen A. vertebralis
38.06.18↔	Inzision der A. iliaca	39.59.12↔	Transposition von sonstigen extrk Aa an Kopf und Hals
38.06.19↔	Inzision von viszeralen Arterien, sonstige	39.59.13↔	Transposition von Arterien der oberen Extremität
38.06.99↔	Inzision von abdominalen Arterien, sonstige	39.59.14↔	Transposition von thorakalen Arterien
38.11↔	Endarterektomie von intrakraniellen Gefässen	39.59.15↔	Transposition der A. gastrica, A. hepatica und A. lienalis
38.21↔	Biopsie eines Blutgefässes	39.59.16↔	Transposition der A. renalis
38.42↔	Resektion von anderen Blutgefässen an Kopf und Hals	39.59.17↔	Transposition der A. mesenterica
38.51↔	Ligatur und Stripping von intrakraniellen Varizen	39.59.18↔	Transposition sonstiger viszeraler Arterien
38.62↔	Sonstige Exzision von Gefässen an Kopf und Hals	39.59.19↔	Transposition der A. iliaca
38.66.00↔	Sonstige Exzision von abdominalen Arterien, n.n.bez.	39.59.20↔	Transposition von sonstigen abdominalen Arterien
38.66.10↔	Sonstige Exzision von viszeralen Arterien, n.n.bez.	39.59.21↔	Transposition von Arterien der unteren Extremität
38.66.11↔	Sonstige Exzision des Truncus coeliacus	39.59.29↔	Transposition von Arterien, sonstige
38.66.12↔	Sonstige Exzision der A. gastrica	39.59.30↔	Sonstige Plast Reko von Gef an Kopf und Ha, n.n.bez.
38.66.13↔	Sonstige Exzision der A. hepatica	39.59.31↔	Sonstige plastische Rekonstruktion e intrakr Gefässes
38.66.14↔	Sonstige Exzision der A. lienalis	39.59.32↔	Sonstige Plast Rekonstruktion d extrk A. vertebralis
38.66.15↔	Sonstige Exzision der A. renalis	39.59.33↔	So Plast Reko von extrk Aa an Kopf und Ha, so
38.66.16↔	Sonstige Exzision der A. mesenterialis	39.59.34↔	Sonstige plastische Rekonstruktion der V. jugularis
38.66.17↔	Sonstige Exzision der A. lumbalis	39.59.39↔	Sonstige Plast Reko von Gef an Kopf und Ha, sonstige
38.66.18↔	Sonstige Exzision der A. iliaca	39.59.40↔	Sonstige Plast Reko von Gef d ob Extrem, n.n.bez.
38.66.19↔	Sonstige Exzision viszeraler Arterien, sonstige	39.59.41↔	Sonstige plastische Rekonstruktion von Aa d ob Extrem
38.66.99↔	Sonstige Exzision abdominaler Arterien, sonstige	39.59.42↔	S Plst Rk d V. sbcl, V. axll u V. brchiocphlc
38.82.00↔	So chir Verschluss von Gef a Kopf und Ha, n.n.bez.	39.59.48↔	So Plast Reko von sonstigen tiefen Venen d ob Extrem
38.82.10↔	Sonstiger chir Verschluss von extrk Aa an Kopf und Ha	39.59.49↔	Sonstige Plast Reko von Gef d ob Extrem, sonstige
38.82.20↔	So chir Verschl v extrk Venen an Kopf u Ha, n.n.bez.	39.59.50↔	Sonstige Plast Reko von thorakalen Gef, n.n.bez.
38.82.21↔	Sonstiger chirurgischer Verschluss der V. jugularis	39.59.51↔	Sonstige plastische Rekonstruktion der thorakalen Aorta
38.82.22↔	So chir Verschl v sonst tief extrk Venen an Kopf u Ha	39.59.52↔	Sonstige plastische Rekonstruktion der A. pulmonalis
38.82.29↔	So chir Verschluss von extrk Venen an Kopf und Ha, so	39.59.53↔	Sonstige Plast Reko von thorakalen Aa, sonstige
38.82.99↔	So chir Verschluss von Gef a Kopf und Ha, sonstige	39.59.54↔	Sonstige plastische Rekonstruktion der V. pulmonalis
38.85.00↔	So chir Verschluss von and thorakalen Gef, n.n.bez.	39.59.55↔	Sonstige plastische Rekonstruktion der V. cava superior
38.85.10↔	So chir Verschluss von and thorakalen Aa, n.n.bez.	39.59.59↔	Sonstige Plast Reko von thorakalen Gef, sonstige
38.85.11↔	Sonstiger chirurgischer Verschluss der A. subclavia	39.59.60↔	Sonstige Plast Rekonstruktion von abd Aa, n.n.bez.
38.85.12↔	Sonstiger chirurgischer Verschluss der A. pulmonalis	39.59.61↔	Sonst plastische Rekonstruktion der abdominalen Aorta
38.85.13↔	Sonstr chirurgischer Verschluss des Truncus brachiocephalicus	39.59.62↔	Sonst plastische Rekonstruktion des Truncus coeliacus
38.85.19↔	So chir Verschluss von and thorakalen Aa, sonstige	39.59.63↔	Sonstige plastische Rekonstruktion der A. gastrica
38.85.20↔	So chir Verschluss von thorakalen Venen, n.n.bez.	39.59.64↔	Sonstige plastische Rekonstruktion A. hepatica
38.85.21↔	Sonstiger chirurgischer Verschluss der V. cava superior	39.59.65↔	Sonstige plastische Rekonstruktion der A. lienalis
38.85.22↔	Sonstiger chirurgischer Verschluss der V. pulmonalis	39.59.66↔	Sonstige plastische Rekonstruktion der A. renalis
38.85.23↔	Sonstiger chirurgischer Verschluss der V. subclavia	39.59.67↔	Sonstige plastische Rekonstruktion der A. mesenterica
38.85.28↔	So chir Verschluss von sonst tiefen thorakalen Venen	39.59.68↔	Sonstige plastische Rekonstruktion der A. iliaca
38.85.29↔	So chir Verschluss von thorakalen Venen, sonstige	39.59.69↔	Sonstige Plast Rekonstruktion von abd Aa, sonstige
38.85.99↔	So chir Verschluss von and thorakalen Gef, sonstige	39.59.70↔	Sonstige Plast Rekonstruktion von abd Venen, n.n.bez.
38.86.00↔	Sonstiger chir Verschluss von abd Aa, n.n.bez.	39.59.71↔	Sonstige plastische Rekonstruktion der V. cava inferior
38.86.10↔	Sonstiger chir Verschluss von viszeralen Aa, n.n.bez.	39.59.72↔	Sonstige plastische Rekonstruktion der V. iliaca
38.86.11↔	Sonstr chirurgischer Verschluss des Truncus coeliacus	39.59.79↔	Sonstige Plast Rekonstruktion von abd Venen, sonstige
38.86.12↔	Sonstiger chirurgischer Verschluss der A. gastrica	39.59.80↔	Sonstige Plast Reko von Gef d unteren Extrem, n.n.bez.
38.86.13↔	Sonstiger chirurgischer Verschluss der A. hepatica	39.59.81↔	Sonstige Plast Rekonstruktion von Aa d unteren Extrem
38.86.14↔	Sonstiger chirurgischer Verschluss der A. lienalis	39.59.82↔	Sonstige plastische Rekonstruktion der V. femoralis
38.86.15↔	Sonstiger chirurgischer Verschluss der A. renalis	39.59.83↔	Sonstige plastische Rekonstruktion der V. poplitea
38.86.16↔	Sonstiger chirurgischer Verschluss der A. mesenterialis	39.59.88↔	So Plast Reko von sonst tiefen Venen d unteren Extrem
38.86.17↔	Sonstiger chirurgischer Verschluss der A. iliaca	39.59.89↔	Sonstige Plast Reko von Gef d unteren Extrem, sonstige
38.86.19↔	Sonstiger chir Verschluss von viszeralen Aa, sonstige	39.59.90↔	Sonstige Plast Reko e Gefässes, Venenklappenplastik
38.86.99↔	Sonstiger chir Verschluss von abd Aa, sonstige	39.59.99↔	Sonst plastische Rekonstruktion eines Gefässes, sonst
38.87.00↔	Sonstiger chir Verschluss von abd Venen, n.n.bez.	39.75.11↔	Prktrnslm Gfntrvntion, S Gf, Rttionthrmkt
38.87.10↔	So chir Verschluss von tiefen abd Venen, n.n.bez.	39.8x.00↔	Op a Glom carot, Sin caroticus u and Paraggl, n.n.bez.
38.87.11↔	Sonstiger chirurgischer Verschluss der V. cava inferior	39.8x.10↔	Exploration des Glomus caroticum und anderer Paraganglien
38.87.12↔	So chir Verschl d V. iliaca communis u V. iliaca int	39.8x.11↔	Exzision des Glomus caroticum und anderer Paraganglien
38.87.19↔	So chir Verschluss von tiefen abd Venen, sonstige	39.8x.20↔	Implnt o Erstz e Implsgnrtrs z Aktvierng d Brfflx
38.87.99↔	Sonstiger chir Verschluss von abd Venen, sonstige	39.8x.21↔	Rv (h Wchs) e Implsgnrtrs z Aktvierng d Brfflx
39.50.00↔	Angiopl o Athrkt an snst(n) NHRzkrgef(n), n.n.bz.	39.8x.22↔	Entf e Impulsgenerators zur Aktivierung d Baroreflexes
39.50.10↔	Angiopl o Athrkt an snst(n) NHRzkrgef(n) m Blln, n.n.bz.	39.8x.30↔	Implnt o Erstz e (v) Elkrtd(n) z Aktvierng d Brfflx
39.50.11↔	Angiopl o Athrkt an snst(n) NHRzkrgef(n) m Enf Blln	39.8x.31↔	Rv (h Wchs) e (v) Elkrtd(n) z Aktvierng d Brfflx
39.50.12↔	Angiopl o Athrkt an snst(n) NHRzkrgef(n) m ctng Blln	39.8x.32↔	Entf e (v) Elektrod(n) zur Aktivierung d Baroreflexes
39.50.13↔	Angiopl o Athrkt an snst(n) NHRzkrgef(n) m KryplstieBlln	39.8x.99↔	Op a Glom carot, Sin caroticus und and Paraggl, so
39.50.14↔	Angiopl o Athrkt an snst(n)NHRzkrgef(n)m Drg eltnng Blln	39.99.00↔	Sonstige Operationen an Blutgefässen, n.n.bez.
39.50.19↔	Angiopl o Athrkt an snst(n) NHRzkrgef(n) m S Blln	39.99.10↔	Aortopexie
39.50.20↔	Angiopl Blade Laserangpl an sonst(n) NiHerzkrgef(en)	39.99.20↔	Operationen bei kongenitalen Gefäßanomalien, n.n.bez.

39.99.21↔	Op b kngntlr Anmie d Artnstms(Stns)o b untrbr Artbnbn	80.89.21↔	Débridement am Iliosakralgelenk
39.99.22↔	Op b kong Anom d A. o V. pulmonalis o b A. lusoria	80.89.22↔	Zystenexstirpation am Iliosakralgelenk
39.99.23↔	Operationen bei kongenitalen Anomalien der V. cava	80.89.29↔	Sonstige lokale Exzision oder Destr a Iliosakralgelenk
39.99.24↔	Op b kong Kollateralgefäßen und Unifokalisierung	80.89.41↔	Débr einer Gelenksläsion an and bez Lokalisation
39.99.30↔	Kathinterv Verschluss d Duct arterios Botalli, n.n.bez	80.89.42↔	Zystenexstirpation an Gelenken and bez Lokalisation
39.99.31↔	Kathinterv Verschluss d Duct arterios Botalli, m Coil	80.89.99↔	So Lok Exz o Destr e Gelläs an and bez Lok, so
39.99.32↔	Kthntrv Vrschl d Dct artrios Btll, m AmpltzDctOccldr	80.90.00↔	Sonstige Exzision an einem Gelenk, n.n.bez.
39.99.38↔	Kathinterv Verschluss d Duct arterios Botalli, So	80.90.10↔	Arthroskopische Exzision an einem Gelenk
39.99.39↔	Operationen bei sonstigen kongenitalen Gefäßanomalien	80.90.99↔	Sonstige Exzision an einem Gelenk, sonstige
39.99.99↔	Sonstige Operationen an Blutgefäßen, sonstige	80.91.00↔	Sonstige Exzision an der Schulter, n.n.bez.
40.11.00↔	Biopsie an einer lymphatischen Struktur, n.n.bez.	80.91.10↔	Arthroskopische Exzision am Humeroglenoidalgelenk
40.11.10↔	Off(Inzs)Biops mdiast,praaortln,iliakln o plvnn Lymphkn	80.91.11↔	Sonstige Exzision am Humeroglenoidalgelenk
40.11.11↔	Off(Inzs)Biops zr, sprklvklärn,axllärn o inguinln Lymphkn	80.91.20↔	Arthroskopische Exzision am Akromioklavikulargelenk
40.11.20↔	Geschlossene [perkutane] [Nadel-] Biopsie von Lymhknoten	80.91.21↔	Sonstige Exzision am Akromioklavikulargelenk
40.11.99↔	Biopsie an einer lymphatischen Struktur, sonstige	80.91.30↔	Entnahme eines Knorpeltransplantates an der Schulter
40.19.00↔	Sonstige diagn Massnahm an lymphat Strukturen, n.n.bez	80.91.99↔	Sonstige Exzision an der Schulter, sonstige
40.19.99↔	So diagn Massnahm an lymphat Strukturen, so	80.92.00↔	Sonstige Exzision am Ellbogen, n.n.bez.
44.01↔	Trunkuläre Vagotomie	80.92.10↔	Arthroskopische Exzision am Ellbogen
79.24↔	Offene Reposition e Fingfx ohne innere Knochenfixation	80.92.11↔	Entnahme eines Knorpeltransplantates am Ellbogengelenk
80.81.00↔	So Lok Exz o Destr e Gelläs an d Schult, n.n.bez.	80.92.99↔	Sonstige Exzision am Ellbogen, sonstige
80.81.10↔	Débridement am Humeroglenoidalgelenk	80.93.00↔	Sonstige Exzision am Handgelenk, n.n.bez.
80.81.11↔	Zystenexstirpation am Humeroglenoidalgelenk	80.93.10↔	Arthroskopische Exzision am Handgelenk
80.81.19↔	Sonstige lokale Exz oder Destr a Humeroglenoidalgelenk	80.93.11↔	Entnahme eines Knorpeltransplantates am Handgelenk
80.81.20↔	Débridement am Akromioklavikulargelenk	80.93.12↔	Resektion des Discus triangularis am Handgelenk
80.81.21↔	Zystenexstirpation am Akromioklavikulargelenk	80.93.99↔	Sonstige Exzision am Handgelenk, sonstige
80.81.29↔	Sonstige lokale Exzision oder Destr a Akromklavikgel	80.94↔	Sonstige Exzision an Hand- und Fingergelenk
80.81.99↔	So Lok Exz o Destr e Gelläs an d Schult, So	80.95.00↔	Sonstige Exzision am Hüftgelenk, n.n.bez.
80.82.00↔	Sonstige Lok Exz oder Destr e Gelläs a Ellb, n.n.bez.	80.95.10↔	Arthroskopische Exzision am Hüftgelenk
80.82.10↔	Arthr lokale Exz oder Destr e Gelenksläsion a Ellb	80.95.11↔	Entnahme eines Knorpeltransplantates am Hüftgelenk
80.82.11↔	Débridement am Ellenbogengelenk	80.95.99↔	Sonstige Exzision am Hüftgelenk, sonstige
80.82.12↔	Zystenexstirpation am Ellbogengelenk	80.96.00↔	Sonstige Exzision am Knie, n.n.bez.
80.82.99↔	Sonstige Lok Exz oder Destr e Gelläs a Ellb, sonstige	80.96.10↔	Arthroskopische Exzision am Kniegelenk
80.83.00↔	Sonstige Lok Exz oder Destr e Gelläs a Hdgel, n.n.bez.	80.96.20↔	Entnahme e Knorpeltransplantates a Kniegelenk, arthr
80.83.10↔	Arthr lokale Exz oder Destr e Gelläs a Handgelenk	80.96.21↔	Entn e Knorpeltransplantates a Kniegelenk, offen chir
80.83.11↔	Débridement am Handgelenk	80.96.99↔	Sonstige Exzision am Knie, sonstige
80.83.12↔	Zystenexstirpation am Handgelenk	80.97.00↔	Sonstige Exzision am Sprunggelenk, n.n.bez.
80.83.99↔	Sonstige Lok Exz oder Destr e Gelläs a Hdgel, sonstige	80.97.10↔	Arthroskopische Exzision am oberen Sprunggelenk
80.85.00↔	Sonstige Lok Exz o Destr e Gelläs an d Hüfte, n.n.bez.	80.97.11↔	Sonstige Exzision am oberen Sprunggelenk
80.85.10↔	Arthr lokale Exz oder Destr e Gelenksläsion an d Hüfte	80.97.20↔	Arthroskopische Exzision am unteren Sprunggelenk
80.85.11↔	Débridement am Hüftgelenk	80.97.21↔	Sonstige Exzision am unteren Sprunggelenk
80.85.12↔	Zystenexstirpation am Hüftgelenk	80.97.30↔	Entnahme eines Knorpeltransplantates am Sprunggelenk
80.85.99↔	Sonstige Lok Exz o Destr e Gelläs an d Hüfte, sonstige	80.97.99↔	Sonstige Exzision am Sprunggelenk, sonstige
80.86.00↔	Sonstige Lok Exz oder Destr e Gelläs a Knie, n.n.bez.	80.98.00↔	Sonstige Exzision an Fuss- und Zehengelenk, n.n.bez.
80.86.10↔	Arthr lokale Exzision oder Destruktion a Kniegelenk	80.98.10↔	Arthroskopische Exzision an Fuss- und Zehengelenken
80.86.11↔	Débridement am Kniegelenk	80.98.11↔	Sonstige Exzision am Metatarsophalangealgelenk
80.86.12↔	Zystenexstirpation am Kniegelenk	80.98.12↔	Sonstige Exzision an sonstigen Fussgelenken
80.86.13↔	Exzision eines Meniskusganglions am Kniegelenk	80.98.13↔	Sonstige Exzision an Zehengelenken
80.86.99↔	Sonstige Lok Exz oder Destr e Gelläs a Knie, sonstige	80.98.99↔	Sonstige Exzision an Fuss- und Zehengelenk, sonstige
80.87.00↔	Sonstige Lok Exz o Destr e Gelläs a Sg, n.n.bez.	80.99.00↔	Sonstige Exz an e Gel an and bez Lok, n.n.bez.
80.87.10↔	Arthr Lok Exz o Destr e Gelläs a oberen Sprunggelenk	80.99.10↔	Arthroskopische Exzision am Sternoklavikulargelenk
80.87.11↔	Débridement am oberen Sprunggelenk	80.99.11↔	Sonstige Exzision am Sternoklavikulargelenk
80.87.12↔	Zystenexstirpation am oberen Sprunggelenk	80.99.20↔	Arthroskopische Exzision am Iliosakralgelenk
80.87.19↔	Sonstige Lok Exz o Destr e Gelläs a ob Sprunggelenk	80.99.21↔	Sonstige Exzision am Iliosakralgelenk
80.87.20↔	Arthr Lok Exz o Destr e Gelläs a unteren Sprunggelenk	80.99.30↔	Arthroskopische Exzision an der Symphyse
80.87.21↔	Débridement am unteren Sprunggelenk	80.99.31↔	Sonstige Exzision an der Symphyse
80.87.22↔	Zystenexstirpation am unteren Sprunggelenk	80.99.90↔	Arthr Exzision an einem Gelenk an and bez Lokalisation
80.87.29↔	Sonstige Lok Exz o Destr e Gelläs a unteren Sg	80.99.91↔	Entn e Knorpeltx an e Gel an and bez Lokalisation
80.87.99↔	Sonstige Lok Exz o Destr e Gelläs a Sg, sonstige	80.99.99↔	Sonstige Exz an e Gel an and bez Lok, sonstige
80.88.00↔	So Lok Exz o Destr e Gelläs an Fuss u Zehen, n.n.bez.	81.25↔	Arthrorese am Radiokarpalgelenk
80.88.10↔	Arthr lokale Exz oder Destr e Gelläs an Fuss und Zehen	81.44.00↔	Stabilisierung der Patella, n.n.bez.
80.88.20↔	Débridement am Metatarsophalangealgelenk	81.44.10↔	Stabilisierung der Patella, Retinakulumspaltung, lateral
80.88.21↔	Zystenexstirpation am Metatarsophalangealgelenk	81.44.11↔	Stb d Ptl, Rtnklmsplntng, ltrln m Züglngsprion
80.88.29↔	Sonstige Lok Exz oder Destr a Metatarsgel	81.44.12↔	Stab d Patel, Verlagerung d Patellarsehnenansatzes
80.88.30↔	Débridement an Zehengelenken	81.44.13↔	Stb d Ptl, Vrlg d Ptlrshnnstzts m Knchnsn
80.88.40↔	Débridement an sonstigen Fussgelenken	81.44.99↔	Stabilisierung der Patella, sonstige
80.88.50↔	Zystenexstirpation an sonstigen Gel von Fuss und Zehen	81.45.00↔	Sonstige Rekonstruktion an den Kreuzbändern, n.n.bez.
80.88.59↔	So Lok Exz o Destr an sonstigen Gel von Fuss und Zehen	81.45.19↔	Sonstige Rekonstruktion an den Kreuzbändern, arthr
80.88.99↔	So Lok Exz o Destr e Gelläs an Fuss und Zehen, so	81.45.20↔	Reko d vorderen Kreuzb m aut Patsehne, offen chir
80.89.00↔	So Lok Exz o Destr e Gelläs an and bez Lok, n.n.bez.	81.45.21↔	Reko d hint Kreuzb m aut Patsehne, offen chir
80.89.20↔	Arthr lokale Exz oder Destr e Gelläs a Iliosgel	81.45.29↔	Sonstige Rekonstruktion an D Kreuzbändern, offen chir

81.45.99↔	Sonstige Rekonstruktion an den Kreuzbändern, sonstige	83.43.11↔	Entn e osteom o osteofasz Lp zur Transplantation
81.71.00↔	Arthropl m Implant a Metakarpophal und lpg, n.n.bez.	83.43.12↔	Entn e sonst Lappentx m mikrovask Anast aus M o Fasz
81.71.10↔	Implantation einer sonstigen Fingergelenkendoprothese	83.43.99↔	Exzision von Muskel oder Faszie zur Transplantation, sonst
81.71.99↔	Arthpastk m Impl a Metakarpophal- u Interphalangelek, so	83.71.00↔	Sehnenvorverlagerung, n.n.bez.
81.72↔	Arthropl ohne Implant a Metakarpophalangeal und lpg	83.71.10↔	Sehnenvorverlagerung, Kopf und Hals
81.74.00↔	Arthropl m Implant a Karpok oder Karpomgel, n.n.bez.	83.71.11↔	Sehnenvorverlagerung, Schulter und Axilla
81.74.10↔	Implantation einer Daumensattelgelenkendoprothese	83.71.12↔	Sehnenvorverlagerung, Oberarm und Ellenbogen
81.74.99↔	Arthropl m Implant a Karpok oder Karpomgel, sonstige	83.71.13↔	Sehnenvorverlagerung, Unterarm
81.93.00↔	Naht an Kapsel od Ligament der oberen Extremitäten, n.n.bez.	83.71.14↔	Sehnenvorverlagerung, Brustwand, Bauch und Rücken
81.93.10↔	Naht des Bandapparates der Klavikula	83.71.15↔	Sehnenverlängerung, Leisten- und Genitalregion und Gesäss
81.93.20↔	Naht des radioulnaren Ringbandes	83.71.16↔	Sehnenvorverlagerung, Untere Extremität
81.93.21↔	Naht des distalen radioulnaren Bandapparates	83.71.19↔	Sehnenvorverlagerung, Andere Lokalisation
81.93.30↔	Nht an Kaps o Lig d ob Extrem, Handwur und Mitthand	83.71.99↔	Sehnenvorverlagerung, sonstige
81.93.99↔	Naht an Kapsel o Ligament der oberen Extremitäten, sonst	83.75.00↔	Sehnentransfer oder -transplantation, n.n.bez.
82.12↔	Fasziotomie der Hand	83.75.10↔	Sehnentransfer oder -transplantation, Kopf und Hals
82.32↔	Exzision einer Handsehne zur Transplantation	83.75.11↔	Sehnentransfer oder -transplantation, Schulter und Axilla
82.34↔	Exzision von Muskel oder Faszie der Hand zur Transplantation	83.75.12↔	Sehnentransfer oder -transplantation, Oberarm und Ellenbogen
82.35.00↔	Sonstige Fasziektomie der Hand, n.n.bez.	83.75.13↔	Sehnentransfer oder -transplantation, Unterarm
82.35.10↔	Fasziektomie der Hohlhand	83.75.14↔	Sehnentransfer o Tx, Bruw, Bauch und Rücken
82.35.11↔	Fasziektomie der Hand und Finger mit Neurolyse	83.75.15↔	Sehnentransfer o Tx, Leist und Genreg und Gesäss
82.35.12↔	Fasziekt d Hand und Fing m Neurolyse und Arteriolyse	83.75.16↔	Sehnentransfer oder -transplantation, Untere Extremität
82.35.13↔	Fasziektomie der Hand und Finger mit Arthrolyse	83.75.19↔	Sehnentransfer oder -transplantation, Andere Lokalisation
82.35.99↔	Sonstige Fasziektomie der Hand, sonstige	83.75.99↔	Sehnentransfer oder -transplantation, sonstige
82.39.00↔	Sonstige Exzision von Weichteilen der Hand, n.n.bez.	83.76.00↔	Sonstige Sehnenretransposition, n.n.bez.
82.39.10↔	So Exz v Weicht d Hand, Exz v Sehne d Hand	83.76.10↔	Sonstige Sehnenretransposition, Kopf und Hals
82.39.99↔	Sonstige Exzision von Weichteilen der Hand, sonstige	83.76.11↔	Sonstige Sehnenretransposition, Schulter und Axilla
82.46.00↔	Naht an Muskel oder Faszie der Hand, n.n.bez.	83.76.12↔	Sonstige Sehnenretransposition, Oberarm und Ellenbogen
82.46.10↔	Naht an einer Faszie der Hand	83.76.13↔	Sonstige Sehnenretransposition, Unterarm
82.46.20↔	Naht an einem Muskel der Hand	83.76.14↔	Sonstige Sehnenretransposition, Brustwand und Rücken
82.46.99↔	Naht an Muskel oder Faszie der Hand, sonstige	83.76.15↔	So Sehnenretransposition, Leist und Genreg und Gesäss
82.51↔	Verlängerung einer Sehne der Hand	83.76.16↔	Sonstige Sehnenretransposition, Untere Extremität
82.52↔	Verkürzung einer Sehne der Hand	83.76.19↔	Sonstige Sehnenretransposition, Andere Lokalisation
82.53↔	Reinsertion einer Sehne der Hand	83.76.99↔	Sonstige Sehnenretransposition, sonstige
82.54↔	Reinsertion eines Muskels der Hand	83.79↔	Sonstige Muskelretransposition
82.55↔	Sonstige Längenänderung an Muskel oder Sehne der Hand	83.81.00↔	Sehnentransplantation, n.n.bez.
82.56↔	Sonstr Transfer oder Transplantation einer Sehne der Hand	83.81.10↔	Sehnentransplantation, Kopf und Hals
82.57.00↔	Sonstige Transposition einer Sehne der Hand, n.n.bez.	83.81.11↔	Sehnentransplantation, Schulter und Axilla
82.57.10↔	So Transp e Sehn d Hand, Transp e Beugesehne d Hand	83.81.12↔	Sehnentransplantation, Oberarm und Ellenbogen
82.57.99↔	Sonstige Transposition einer Sehne der Hand, sonstige	83.81.13↔	Sehnentransplantation, Unterarm
82.58↔	Sonstr Transfer oder Transplantation eines Handmuskels	83.81.14↔	Sehnentransplantation, Brustwand, Bauch und Rücken
82.59↔	Sonstige Transposition eines Handmuskels	83.81.15↔	Sehnentransplantation, Leisten- und Genitalregion und Gesäss
82.61↔	Pollisation mit Übertragung von Nerven und Blutversorgung	83.81.16↔	Sehnentransplantation, Untere Extremität
82.69↔	Sonstige Rekonstruktion des Daumens	83.81.19↔	Sehnentransplantation, Andere Lokalisation
82.71↔	Rekonstruktion eines Ringbandes	83.81.99↔	Sehnentransplantation, sonstige
82.72.00↔	Plast Op an d Hand m M o FaszTransplantat, n.n.bez.	83.82.00↔	Muskel- oder Faszientransplantation, n.n.bez.
82.72.10↔	Plastische Op m M o FaszTransplantat an e Fing	83.82.10↔	Faszientransplantation, Kopf und Hals
82.72.11↔	Plast Op m M o FaszTransplantat an sonst Teil d Hand	83.82.11↔	Faszientransplantation, Schulter und Axilla
82.72.99↔	Plast Op an d Hand m M o FaszTransplantat, sonstiges	83.82.12↔	Faszientransplantation, Oberarm und Ellenbogen
82.79↔	Plastische Op an d Hand m and Transplantat o Implant	83.82.13↔	Faszientransplantation, Unterarm
82.81↔	Transfer eines Fingers, ausgenommen Daumen	83.82.14↔	Faszientransplantation, Brustwand, Bauch und Rücken
82.82↔	Plastische Rekonstruktion einer Spalthand	83.82.15↔	Fasztx, Leisten und Genitalregion und Gesäss
82.83↔	Plastische Rekonstruktion bei Makrodaktylie	83.82.16↔	Faszientransplantation, Untere Extremität
82.85↔	Sonstige Tenodese an der Hand	83.82.19↔	Faszientransplantation, Andere Lokalisation
82.86.00↔	Sonstige Tenoplastik an der Hand, n.n.bez.	83.82.20↔	Transplantation e lok M oder Faszlap, Kopf und Ha
82.86.10↔	Tenoplastik von Beugesehnen der Hand	83.82.21↔	Transplantation e lok M o Faszlap, Schult und Axilla
82.86.11↔	Schaffung eines Transplantlagers für Sehnen an der Hand	83.82.22↔	Transplantation e lok M o Faszlap, Oberarm und Ellb
82.86.12↔	Revision (ohne Wechsel) e Sehnenimplantates an d Hand	83.82.23↔	Transplantation e lok Muskel oder Faszlap, Unterarm
82.86.13↔	Wechsel eines Sehnenimplantates an der Hand	83.82.24↔	Tx e lok M o Faszlap, Bruw, Bauch und Rücken
82.86.99↔	Sonstige Tenoplastik an der Hand, sonstige	83.82.25↔	Tx e lok M o Faszlap, Leist und Genreg und Gesäss
82.89.00↔	Sonstige plastische Operationen an der Hand, n.n.bez.	83.82.26↔	Transplantation e lok M oder Faszlap, Untere Extrem
82.89.10↔	Sehne d Handplastik an der Hand	83.82.29↔	Transplantation e lok Muskel oder Faszlap, And Lok
82.89.11↔	Knöcherner Ref von Bänder d Handwur und Mitthand	83.82.30↔	Transplantation e osteom o osteofasz Lp, Kopf und Ha
82.89.12↔	Knöcherner Refixation von sonstigen Bänder der Hand	83.82.31↔	Tx e osteom o osteofasz Lp, Schult und Axilla
82.89.13↔	Glübrgreifnd Weichteildstrktion b kng Anm d Hnd	83.82.32↔	Transplantation e osteom o osteofasz Lp, Oba und Ellb
82.89.14↔	Radialisierung bei kongenitalen Anomalien der Hand	83.82.33↔	Transplantation e osteom o osteofasz Lp, Unterarm
82.89.15↔	Rs v Schnürrngn m pltschr Rk b kng Anm d Hnd	83.82.34↔	Tx e osteom o osteofasz Lp, Bruw, Bauch und Rücken
82.89.16↔	Transfer einer Zehe als Fingerersatz	83.82.35↔	Tx e osteom o osteofasz Lp, Leist u Genreg u Gesäss
82.89.99↔	Sonstige plastische Operationen an der Hand, sonstige	83.82.36↔	Transplantation e osteom o osteofasz Lp, Untere Extrem
83.43.00↔	Exzision von Muskel od Faszie zur Transplantation, n.n.bez.	83.82.39↔	Transplantation e osteom o osteofasz Lp, And Lok
83.43.10↔	Entnahme eines myokutanen Lappens zur Transplantation	83.82.40↔	Tx e snst Lppntx m mkrvsk Anst aus M o Fsz, Kpf u H

83.82.41↔	Tx e snst Lppntx m mkrvsk Anst aus M o Fsz, Schl u Axll	86.73.12↔	Kleinfächige Transpositionsplastik an die Hand
83.82.42↔	Tx e snst Lppntx m mkrvsk Anst aus M o Fsz, Ob u Ellb	86.73.13↔	Kleinfächige Insellappenplastik an die Hand
83.82.43↔	Tx e snst Lppntx m mkrvsk Anst aus M o Fsz, Unt	86.73.14↔	Kleinfächige Z-Plastik an die Hand
83.82.44↔	Tx e so Lppntx m mkrvsk Anst aus M o Fsz, Brw, Bauch u Rückn	86.73.20↔	Großfächige Dehnungsplastik an die Hand
83.82.45↔	Tx e so Lppntx m mkrvsk Anst aus M o Fsz, Leist u Gnrg u Gsäß	86.73.21↔	Großfächige Verschiebe-Rotationsplastik an die Hand
83.82.46↔	Tx e snst Lppntx m mkrvsk Anst aus M o Fsz, Unt Extrm	86.73.22↔	Großfächige Transpositionsplastik an die Hand
83.82.47↔	Tx e snst Lppntx m mkrvsk Anst aus M o Fsz, And Lk	86.73.23↔	Großfächige Insellappenplastik an die Hand
83.82.99↔	Muskel- oder Faszientransplantation, sonstige	86.73.24↔	Großfächige Z-Plastik an die Hand
83.92↔	Einsetzen oder Ersetzen eines Skelettmuskelstimulators	86.73.29↔	Sonstige lokale Lappenplastik an die Hand
86.4x.00↔	Radikale Exzision einer Hautläsion, n.n.bez.	86.73.30↔	Anbr von fr Lappen mit mikrovaskulärer Anast an d Hand
86.4x.10↔	Radikale Exz e Hautläs a Kopf mit histgr Kontrolle	86.73.40↔	Anbr von gestielt reg o gestielt Fernl an d Hand
86.4x.11↔	Radikale Exz e Hautläs d Halses mit histgr Kontrolle	86.73.80↔	Komb plastische Eingriffe an Haut und Unterhaut der Hand
86.4x.13↔	Rad Exz e Hautläs an Unterarm und Hand m histgr Kontr	86.73.99↔	Anbr von gestielten oder fr Lappen an d Hand, sonstige
86.4x.17↔	Rd Exz e Hautläs an Leist u Gnrg u Gsäß m histgr Kontr	86.74.00↔	Anbr von gestielt oder fr Lappen an And Lok, n.n.bez.
86.4x.18↔	Radikale Exz e Hautläs d unteren Extremität m histgr Kontr	86.74.10↔	Kleinfächige Dehnungsplastik am Kopf (außer Lippe und Mund)
86.4x.19↔	Radikale Exz e Hautläs and Lok mit histgr Kontr	86.74.11↔	Kleinfächige Dehnungsplastik am Hals
86.4x.20↔	Rad Exz e Hautläs a Kopf m Tx o Transp von Haut	86.74.12↔	Kleinfächige Dehnungsplastik an Schulter und Oberarm
86.4x.21↔	Rad Exz e Hautläs d Halses m Tx o Transp von Haut	86.74.13↔	Kleinfächige Dehnungsplastik am Unterarm
86.4x.22↔	Rd Exz e Hautläs an Schl u Axll m Tx o Trnsp v Haut	86.74.14↔	Kleinfächige Dehnungsplastik an Brustwand und Rücken
86.4x.23↔	Rad Exz e Hautläs an Oba u Ellb m Tx o Transp von Haut	86.74.15↔	Kleinfächige Dehnungsplastik an der Bauchregion
86.4x.24↔	Rad Exz e Hautläs d Unterarmes m Tx o Transp von Haut	86.74.16↔	Kleinfächige Dehnungsplastik an der Leisten- u Genitalregion
86.4x.25↔	Rad Exz e Hautläs d Hand m Tx o Transp von Haut	86.74.17↔	Kleinfächige Dehnungsplastik am Gesäß
86.4x.26↔	Rd Exz e Hautläs an Brw u Rückn m Tx o Trnsp v Haut	86.74.18↔	Kleinfächige Dehnungsplastik an Oberschenkel und Unterschenkel
86.4x.27↔	Rad Exz e Hautläs an d Bauchreg m Tx o Transp von Haut	86.74.19↔	Kleinfächige Dehnungsplastik, an andere Lokalisationen
86.4x.28↔	Rd Exz e Hautläs d Leist u Gnrg m Tx o Trnsp v Haut	86.74.1a↔	Kleinfächige Dehnungsplastik am Fuß
86.4x.29↔	Rad Exz e Hautläs and Lok m Tx o Transp von Haut	86.74.20↔	Klfl VerschiebeRotationspl a Kopf (auss Lip und Mund)
86.4x.2a↔	Rad Exz e Hautläs a Gesäß m Tx o Transp von Haut	86.74.21↔	Kleinfächige Verschiebe-Rotationsplastik am Hals
86.4x.2b↔	Rad Exz e Hautläs d unt Extremität m Tx o Transp von Haut	86.74.22↔	Klfl VerschiebeRotationsplastik an Schulter und Oba
86.4x.30↔	Mkrgr Chr a Schnllschnit (Mhs' Mkrgrphc Srgr)	86.74.23↔	Kleinfächige Verschiebe-Rotationsplastik am Unterarm
86.4x.31↔	Mkrgr Chr a Prffnschnit (3DHstlgie n Tübng Mthd)	86.74.25↔	Klfl VerschiebeRotationsplastik an Bruw und Rücken
86.4x.99↔	Radikale Exzision einer Hautläsion, sonstige	86.74.26↔	Kleinfächige Verschiebe-Rotationsplastik an der Bauchregion
86.60↔	Freies Hauttransplantat, n.n.bez.	86.74.27↔	Klfl VerschiebeRotationspl an d Leist und Genreg
86.61.00↔	Vollhauttransplantat an die Hand, n.n.bez.	86.74.28↔	Kleinfächige Verschiebe-Rotationsplastik am Gesäß
86.61.10↔	Kleinfächiges Vollhauttransplantat an die Hand	86.74.29↔	Klfl VerschiebeRotationsplastik, an And Lok
86.61.20↔	Großfächiges Vollhauttransplantat an die Hand	86.74.2a↔	Klfl VerschiebeRotationspl an Os und Unterschenkel
86.61.99↔	Vollhauttransplantat an die Hand, sonstige	86.74.2b↔	Kleinfächige Verschiebe-Rotationsplastik am Fuß
86.62.00↔	Sonstiges Hauttransplantat an die Hand, n.n.bez.	86.74.30↔	Klfl Transpositionsplastik a Kopf (auss Lip und Mund)
86.62.10↔	Kleinfächiges Spalthauttransplantat an die Hand	86.74.31↔	Kleinfächige Transpositionsplastik am Hals
86.62.20↔	Großfächiges Spalthauttransplantat an die Hand	86.74.32↔	Kleinfächige Transpositionsplastik an Schulter und Oberarm
86.62.99↔	Sonstiges Hauttransplantat an die Hand, sonstiges	86.74.33↔	Kleinfächige Transpositionsplastik am Unterarm
86.63.00↔	Vollhauttransplantat an andere Lokalisationen, n.n.bez.	86.74.34↔	Kleinfächige Transpositionsplastik an Brustwand und Rücken
86.63.10↔	Kleinfächige Vollhaut an D Kopf (auss Lip und Mund)	86.74.35↔	Kleinfächige Transpositionsplastik an der Bauchregion
86.63.11↔	Kleinfächiges Vollhauttransplantat an den Hals	86.74.36↔	Klfl Transpositionsplastik an d Leisten und Genreg
86.63.12↔	Kleinfächiges Vollhauttransplantat an Schulter und Oberarm	86.74.37↔	Kleinfächige Transpositionsplastik am Gesäß
86.63.13↔	Kleinfächiges Vollhauttransplantat an den Unterarm	86.74.38↔	Klfl Transpositionsplastik an Os und Unterschenkel
86.63.15↔	Kleinfächige Vollhauttransplantat an Bruw, Bauch und Rücken	86.74.39↔	Kleinfächige Transpositionsplastik, an andere Lokalisationen
86.63.16↔	Kleinfächige Vollhauttransplantat an d Leisten und Genreg	86.74.3a↔	Kleinfächige Transpositionsplastik am Fuß
86.63.17↔	Kleinfächiges Vollhauttransplantat an das Gesäß	86.74.40↔	Kleinfächige Insellappenplastik am Kopf (außer Lippe und Mund)
86.63.18↔	Kleinfächige Vollhauttransplantat an Os und Unterschenkel	86.74.41↔	Kleinfächige Insellappenplastik am Hals
86.63.19↔	Kleinfächiges Vollhauttransplantat an andere Lokalisation	86.74.42↔	Kleinfächige Insellappenplastik an Schulter und Oberarm
86.63.1a↔	Kleinfächiges Vollhauttransplantat an den Fuß	86.74.43↔	Kleinfächige Insellappenplastik am Unterarm
86.63.20↔	Großfächige Vollhaut an D Kopf (auss Lip und Mund)	86.74.44↔	Kleinfächige Insellappenplastik an Brustwand und Rücken
86.63.21↔	Großfächiges Vollhauttransplantat an den Hals	86.74.45↔	Kleinfächige Insellappenplastik an der Bauchregion
86.63.22↔	Großfächiges Vollhauttransplantat an Schulter und Oberarm	86.74.46↔	Kleinfächige Insellappenplastik an d Leisten und Genreg
86.63.23↔	Großfächiges Vollhauttransplantat an den Unterarm	86.74.47↔	Kleinfächige Insellappenplastik am Gesäß
86.63.25↔	Großfächige Vollhauttransplantat an Bruw, Bauch und Rücken	86.74.48↔	Klfl Insellappl an Oberschenkel und Unterschenkel
86.63.26↔	Großfächige Vollhauttransplantat an d Leisten und Genreg	86.74.49↔	Kleinfächige Insellappenplastik, an andere Lokalisationen
86.63.27↔	Großfächiges Vollhauttransplantat an das Gesäß	86.74.4a↔	Kleinfächige Insellappenplastik am Fuß
86.63.28↔	Großfächige Vollhauttransplantat an Os und Unterschenkel	86.74.50↔	Kleinfächige Z-Plastik am Kopf (außer Lippe und Mund)
86.63.29↔	Großfächiges Vollhauttransplantat an andere Lokalisation	86.74.51↔	Kleinfächige Z-Plastik am Hals
86.63.2a↔	Großfächiges Vollhauttransplantat an den Fuß	86.74.52↔	Kleinfächige Z-Plastik an Schulter und Oberarm
86.63.99↔	Vollhauttransplantat an andere Lokalisationen, sonstige	86.74.53↔	Kleinfächige Z-Plastik am Unterarm
86.70↔	Gestielte oder freie Lappen, n.n.bez.	86.74.54↔	Kleinfächige Z-Plastik an Brustwand und Rücken
86.71↔	Herauspräp und Vorbereiten von gestielt oder fr Lappen	86.74.55↔	Kleinfächige Z-Plastik an der Bauchregion
86.72↔	Verschiebung eines gestielten Lappens	86.74.56↔	Kleinfächige Z-Plastik an der Leisten- und Genitalregion
86.73.00↔	Anbr von gestieltem oder fr Lappen an d Hand, n.n.bez.	86.74.57↔	Kleinfächige Z-Plastik am Gesäß
86.73.10↔	Kleinfächige Dehnungsplastik an die Hand	86.74.58↔	Kleinfächige Z-Plastik an Oberschenkel und Unterschenkel
86.73.11↔	Kleinfächige Verschiebe-Rotationsplastik an die Hand	86.74.59↔	Kleinfächige Z-Plastik, an andere Lokalisationen
		86.74.5a↔	Kleinfächige Z-Plastik am Fuß
		86.74.99↔	Anbr von gestielt oder fr Lappen an And Lok, sonstige

86.75.00↔	Revision von gestieltem oder freiem Lappen, n.n.bez.	86.78.00↔	Sonstige Lappenplastiken, n.n.bez.
86.75.10↔	Revision von gestielt o fr Lp o fr Hauttx d Kopfes	86.78.10↔	Anbr v fr Lp m mkrvsk Anast a Kpf (auss Lp u Mnd)
86.75.11↔	Revision von gestielt o fr Lp o fr Hauttx d Halses	86.78.11↔	Anbr von fr Lappen mit mikrovaskulärer Anast a Hals
86.75.12↔	Rev von gestielt o fr Lp o fr Hauttx von Schult u Oba	86.78.12↔	Anbr von fr Lp m mikrovask Anast an Schulter und Oba
86.75.13↔	Revision von gestielt o fr Lp o fr Hauttx d Unterarmes	86.78.13↔	Anbr von fr Lp mit mikrovaskulärer Anast a Unterarm
86.75.14↔	Revision von gestielt oder fr Lp oder fr Hauttx d Hand	86.78.14↔	Anbr von fr Lp m mikrovask Anast an Bruw und Rücken
86.75.15↔	Rev von gestielt o fr Lp o fr Hauttx d Bruw und Rücken	86.78.15↔	Anbr von fr Lp mit mikrovaskulärer Anast an Bauchreg
86.75.16↔	Revision von gestielt o fr Lp o fr Hauttx d Bauchreg	86.78.16↔	Anbr von fr Lp m mikrovask Anast an d Leist u Genreg
86.75.17↔	Rev von gestielt o fr Lp o fr Hauttx d unteren Extrem	86.78.17↔	Anbr von fr Lappen mit mikrovaskulärer Anast a Gesäß
86.75.19↔	Revision von gestielt o fr Lp o fr Hauttx and Lok	86.78.18↔	Anbr von fr Lp m mikrovask Anast an d unteren Extrem
86.75.99↔	Revision von gestieltem oder freiem Lappen, sonstige	86.78.19↔	Anbr von fr Lp mit mikrovaskulärer Anast an d Lok
86.76.00↔	Anbr von gestielt o fr Lp an d Lok, GroFI, n.n.bez.	86.78.20↔	Anbr v gstielt rg Lp o gstielt FmI a Kpf (auss Lp u Mnd)
86.76.10↔	Großflächige Dehnungsplastik am Kopf (außer Lippe und Mund)	86.78.21↔	Anbr von gestielt regionalem Lp o gestielt Fernl a Ha
86.76.11↔	Großflächige Dehnungsplastik am Hals	86.78.22↔	Anbr v gstielt rg Lp o gstielt FmI an Schlit u Ob
86.76.12↔	Großflächige Dehnungsplastik an Schulter und Oberarm	86.78.23↔	Anbr von gestielt reg Lp o gestielt Fernl a Unterarm
86.76.13↔	Großflächige Dehnungsplastik am Unterarm	86.78.24↔	Anbr v gstielt rg Lp o gstielt FmI an Brw u Rückn
86.76.14↔	Großflächige Dehnungsplastik an Brustwand und Rücken	86.78.25↔	Anbr v gestielt reg Lp o gestielt Fernl an d Bauchreg
86.76.15↔	Großflächige Dehnungsplastik an der Bauchregion	86.78.26↔	Anbr v gstielt rg Lp o gstielt FmI an d Leist u Gnrg
86.76.16↔	Großfl Dehnungsplastik an der Leisten- u Genitalregion	86.78.27↔	Anbr von gestielt reg Lp o gestielt Fernl a Gesäß
86.76.17↔	Großflächige Dehnungsplastik am Gesäß	86.78.28↔	Anbr v gstielt rg Lp o gstielt FmI an d unt Extrm
86.76.19↔	Großflächige Dehnungsplastik, an andere Lokalisationen	86.78.29↔	Anbr von gestielt reg Lp o gestielt Fernl an d Lok
86.76.1a↔	Grossfl Dehnungsplastik an Oberschenkel und Unterschenkel	86.78.30↔	Kmb Plst Engr an Haut u Unth d Kpfs (auss Lp u Mnd)
86.76.1b↔	Großflächige Dehnungsplastik am Fuß	86.78.31↔	Komb plastische Ingr an Haut und Unterhaut d Halses
86.76.20↔	Groß VerschiebeRotationspl a Kopf (auss Lip u Mund)	86.78.32↔	Komb Plast Ingr an Haut u Unterhaut von Schult u Oba
86.76.21↔	Großflächige Verschiebe-Rotationsplastik am Hals	86.78.33↔	Komb Plast Ingr an Haut und Unterhaut d Unterarmes
86.76.22↔	Grossfl Verschiebe-Rotationsplastik an Schulter und Oberarm	86.78.34↔	Komb Plast Ingr an Haut u Unterhaut von Bruw u Rücken
86.76.23↔	Großflächige Verschiebe-Rotationsplastik am Unterarm	86.78.35↔	Komb Plast Ingr an Haut und Unterhaut von Bauchreg
86.76.24↔	Grossfl Verschiebe-Rotationsplastik an Brustwand und Rücken	86.78.36↔	Komb Plast Ingr an Haut u Unterhaut d Leist u Genreg
86.76.25↔	Großflächige Verschiebe-Rotationsplastik an der Bauchregion	86.78.37↔	Komb plastische Ingr an Haut und Unterhaut d Gesäßes
86.76.26↔	Groß VerschiebeRotationspl an d Leist und Genreg	86.78.38↔	Komb Plast Ingr an Haut u Unterhaut d unteren Extrem
86.76.27↔	Großflächige Verschiebe-Rotationsplastik am Gesäß	86.78.39↔	Komb plastische Ingr an Haut und Unterhaut and Lok
86.76.28↔	Groß VerschiebeRotationspl an Os und Unterschenkel	86.78.40↔	Anbr v sonst gestielt o fr Lp a Kopf (auss Lip u Mund)
86.76.29↔	Grossfl Verschiebe-Rotationsplastik an andere Lokalisation	86.78.41↔	Anbringen von sonstm gestielten oder freien Lappen am Hals
86.76.2a↔	Großflächige Verschiebe-Rotationsplastik am Fuß	86.78.42↔	Anbr von sonstigem gestielt o fr Lp an Schult und Oba
86.76.30↔	Groß Transpositionsplastik a Kopf (auss Lip und Mund)	86.78.43↔	Anbr von sonstigem gestielt oder fr Lappen a Unterarm
86.76.31↔	Großflächige Transpositionsplastik am Hals	86.78.44↔	Anbr von sonstigem gestielt o fr Lp an Bruw und Rücken
86.76.32↔	Großflächige Transpositionsplastik an Schulter und Oberarm	86.78.45↔	Anbr von sonstigem gestielt oder fr Lp an d Bauchreg
86.76.33↔	Großflächige Transpositionsplastik am Unterarm	86.78.46↔	Anbr von sonst gestielt o fr Lp an d Leist und Genreg
86.76.34↔	Großflächige Transpositionsplastik an Brustwand und Rücken	86.78.47↔	Anbringen von sonstm gestielten o freien Lappen am Gesäß
86.76.35↔	Großflächige Transpositionsplastik an der Bauchregion	86.78.48↔	Anbr von sonst gestielt o fr Lp an d unteren Extrem
86.76.36↔	Groß Transpositionsplastik an d Leisten und Genreg	86.78.49↔	Anbr von sonstigem gestielt oder fr Lappen an d Lok
86.76.37↔	Großflächige Transpositionsplastik am Gesäß	86.78.99↔	Sonstige Lappenplastiken, sonstige
86.76.38↔	Groß Transpositionsplastik an Os und Unterschenkel	86.83.00↔	Gewebereduktionsplastik, n.n.bez.
86.76.39↔	Großflächige Transpositionsplastik an andere Lokalisation	86.83.13↔	Gewebereduktionsplastik an Unterarm
86.76.3a↔	Großflächige Transpositionsplastik am Fuß	86.83.14↔	Gewebereduktionsplastik an Hand
86.76.40↔	Grossfl Insellappenplastik am Kopf (außer Lippe und Mund)	86.83.15↔	Gewebereduktionsplastik an der Bauchregion
86.76.41↔	Großflächige Insellappenplastik am Hals	86.83.16↔	Gewebereduktionsplastik an d Leist u Genreg o a Gesäß
86.76.42↔	Großflächige Insellappenplastik an Schulter und Oberarm	86.83.17↔	Gewebereduktionsplastik an der unteren Extremität
86.76.43↔	Großflächige Insellappenplastik am Unterarm	86.83.19↔	Gewebereduktionsplastik an anderer Lokalisation
86.76.44↔	Großflächige Insellappenplastik an Brustwand und Rücken	86.83.99↔	Gewebereduktionsplastik, sonstige
86.76.45↔	Großflächige Insellappenplastik an der Bauchregion	86.91↔	Exzision von Haut zur Transplantation
86.76.46↔	Groß Insellappenplastik an d Leisten und Genreg	86.93.00↔	Einsetzen eines Gewebeexpanders, n.n.bez.
86.76.47↔	Großflächige Insellappenplastik am Gesäß	86.93.10↔	Einsetzen eines Gewebeexpanders am Kopf
86.76.48↔	Groß Insellappl an Oberschenkel und Unterschenkel	86.93.11↔	Einsetzen eines Gewebeexpanders am Hals
86.76.49↔	Großflächige Insellappenplastik, an andere Lokalisationen	86.93.12↔	Einsetzen eines Gewebeexpanders an Schulter und Oberarm
86.76.4a↔	Großflächige Insellappenplastik am Fuß	86.93.13↔	Einsetzen eines Gewebeexpanders am Unterarm
86.76.99↔	Anbr von gestielt o fr Lp an d Lok, GroFI, sonstige	86.93.14↔	Einsetzen eines Gewebeexpanders an der Hand
86.77.00↔	Anbringen von sonstiger lokaler Lappenplastik, n.n.bez.	86.93.15↔	Einsetzen eines Gewebeexpanders an Brustwand und Rücken
86.77.10↔	Sonst lokale Lappenplastik am Kopf (außer Lippe und Mund)	86.93.16↔	Einsetzen eines Gewebeexpanders an der Bauchregion
86.77.11↔	Sonstige lokale Lappenplastik am Hals	86.93.18↔	Einsetzen eines Gewebeexpanders an der unteren Extremität
86.77.12↔	Sonstige lokale Lappenplastik an Schulter und Oberarm	86.93.99↔	Einsetzen eines Gewebeexpanders, sonstige
86.77.13↔	Sonstige lokale Lappenplastik am Unterarm	92.27.00↔	Imp/Eins radak Elm (Brchyth m umschl Rdion), Körprb, S o nnbz
86.77.14↔	Sonstige lokale Lappenplastik an Brustwand und Rücken	92.27.10↔	Imp/Eins radak Elm (Brchyth m umschl Rdion), w Geschl, nnbz
86.77.15↔	Sonstige lokale Lappenplastik an der Bauchregion	92.27.11↔	Imp o Eins rdioakt Elm (Brchyth m umschl Rdion), intraut
86.77.16↔	Sonst lokale Lappenplastik an der Leisten- und Genitalregion	92.27.12↔	Imp o Eins rdioakt Elm (Brchyth m umschl Rdion), intrvg
86.77.17↔	Sonstige lokale Lappenplastik am Gesäß	92.27.13↔	Imp/Eins radak Elm (Brchyth m umschl Rdion), intu u intv kmb
86.77.18↔	Sonst lokale Lappenplastik an Oberschenkel und Uschenkel	92.27.21↔	Imp o Eins rdioakt Elm (Brchyth m umschl Rdion), Körprb
86.77.19↔	Sonstige lokale Lappenplastik, an andere Lokalisationen	92.27.22↔	Imp/Eins radak Elm (Brchyth m umschl Rdion), intrkvtr
86.77.1a↔	Sonstige lokale Lappenplastik am Fuß	92.27.23↔	Imp/Eins radak Elm (Brchyth m umschl Rdion), intrlmI
86.77.99↔	Anbringen von sonstiger lokaler Lappenplastik, sonstige	92.27.30↔	Imp o Eins rdioakt Elm (Brchyth m umschl Rdion), Gf nnbz

92.27.31↔	Imp/Eins radak Elm (Brchyth m umschl Rdion), Kmrngfäss	92.29.11↔	Intrst Brchyth m Implnt v entfb Str i e Ebn, nied Dssl
92.27.39↔	Imp o Eins rdioakt Elm (Brchyth m umschl Rdion), so Gf	92.29.12↔	Intrst Brchyth m Impl entfb Str i e Eb, gp Dssl (Plsd ds rt)
92.27.40↔	Impl o Eins rdakti Elem(Brarchyth m Radionklid), intraop	92.29.13↔	Intrst Brchyth m Implnt v entfb Str i e Ebn, hh Dssl
92.27.70↔	Radioaktive Moulagen, n.n.bez.	92.29.19↔	Interst Brarchyth m Implant von entfb Str i e Ebene, so
92.27.71↔	Rdioakt Moulgn: Knstr u Appl v obrfl rdioaktvn Moulgn	92.29.21↔	Intrst Brchyth m VImpl v entfb Str i mhr Ebnn, nied Dssl
92.27.72↔	Rdioakt Moulgn: Knstr u Appl v N auf d Körprb vrw Appl	92.29.22↔	Intrst Brchyth m VImpl entfb Str i mhr Eb, gp Dssl (Plsd ds rt)
92.27.73↔	Radioakt Moulagen: Konstr u Appl v Augenapplikatoren	92.29.23↔	Intrst Brchyth m VImpl v entfb Str i mhr Ebnn, hh Dssl
92.27.79↔	Radioaktive Moulagen, sonstige	92.29.24↔	Brchyth m Impl v entf Strhl i mehr Ebn, hohe Lstg,intop
92.28.00↔	Injektion oder Instillation von Radioisotopen, n.n.bez.	92.29.29↔	Intrst Brchyth m VImpl v entfb Str i mhr Ebnn, so
92.28.01↔	Instillation von offenen Radionukliden in Gelenke	92.29.31↔	Intrst Brchyth m Implnt v prmn Str, bs z 10 Quelln
92.28.02↔	Rdiojth bs 1,2 GBq I131: Oh Gb v rkmb Thyreotr (rhTSH)	92.29.32↔	Intrst Brchyth m Implnt v prmn Str, v 10 bs 15 Quelln
92.28.03↔	Rdiojth bs 1,2 GBq I131: M Gb v rkmb Thyreotr (rhTSH)	92.29.33↔	Intrst Brchyth m Implnt v prmn Str, v 16 bs 20 Quelln
92.28.04↔	Rdiojth üb 1,2 bs u 5 GBq I131: Oh Gb rkmb Thyreotr (rhTSH)	92.29.34↔	Intrst Brchyth m Implnt v prmn Str, v 21 bs 25 Quelln
92.28.05↔	Rdiojth üb 1,2 bs u 5 GBq I131: M Gb rkmb Thyreotr (rhTSH)	92.29.35↔	Intrst Brchyth m Implnt v prmn Str, v 26 bs bs 30 Quelln
92.28.06↔	Rdiojth m 5 u mhr GBq I131: Oh Gb rkmb Thyreotr (rhTSH)	92.29.36↔	Intrst Brchyth m Implnt v prmn Str, v 31 bs bs 35 Quelln
92.28.07↔	Rdiojth m 5 u mhr GBq I131: M Gb rkmb Thyreotr (rhTSH)	92.29.37↔	Intrst Brchyth m Implnt v prmn Str, v 36 bs bs 40 Quelln
92.28.11↔	Therapie mit offenen Radionukliden bei Knochenmetastasen	92.29.38↔	Intrst Brchyth m Implnt v prmn Str, v 41 bs bs 45 Quelln
92.28.12↔	Intrvnös plliatv Schmrzth m off Rdion b Knchnmstsn	92.29.39↔	Intrst Brchyth m Implnt v prmn Str, v 46 bs bs 50 Quelln
92.28.13↔	Radiorezeptortherapie m DOTA-konjug Somatostatin-Analoga	92.29.3a↔	Intrst Brchyth m Implnt v prmn Str, v 51 bs bs 55 Quelln
92.28.20↔	Radioimmuntherapie mit 90Y-lbritumomab-Tiuxetan, parenteral	92.29.3b↔	Intrst Brchyth m Implnt v prmn Str, v 56 bs bs 60 Quelln
92.28.21↔	Gabe von Jod-131-MIBG (Metajodbenzylguanidin) parenteral	92.29.3c↔	Intrst Brchyth m Implnt v prmn Str, v 61 bs bs 65 Quelln
92.28.31↔	Sel Intravask Radiochemoembolisation m I131Lipiodol	92.29.3d↔	Intrst Brchyth m Implnt v prmn Str, v 66 bs bs 70 Quelln
92.28.32↔	SIRT d Emb v Yttrium90mrkiertn Mkrsphäm	92.29.3e↔	Intrst Brchyth m Implnt v prmn Str, mhr als 70 Quelln
92.28.33↔	Endovaskuläre Brachytherapie mit Rhenium-188		

ADRG B09**Andere Eingriffe am Schädel**

Prozedur in Tabelle B09-1

DRG B09Z**Andere Eingriffe am Schädel****Prozedur B09-1**

01.10↔	Monitoring des intrakraniellen Drucks	22.2x.21↔	Endnsl NnhEröfnng d Blndlttion, Keilbeinhöhl
01.11.00↔	Geschl [perkutane] [Nadel] Biops an D Hirnh, n.n.bez.	22.2x.22↔	Endonasale NnhEröfnng d Ballondilatation, Stirnhöhl
01.11.10↔	Stereot geschl [Perkut] [Nad] Biops an D Hirnh	22.2x.23↔	Endonasale NnhEröfnng d Ballondilatation, Kieferhöhl
01.11.99↔	Geschl [perkutane] [Nadel] Biops an D Hirnh, sonstige	22.2x.28↔	Endnsl NnhEröfnng d Blndlttion, mhr Nnh
01.12.00↔	Offene Biopsie an den Hirnhäuten, n.n.bez.	22.2x.29↔	Endonasale NnhEröfnng d Ballondilatation, sonstige
01.12.10↔	Stereotaktische offene Biopsie an den Hirnhäuten	22.2x.99↔	Sonstige Endonasale Nasennebenhöhlen-Eröfnng
01.12.99↔	Offene Biopsie an den Hirnhäuten, sonstige	22.31↔	Radikale Kieferhöhlen-Operation
01.13.00↔	Geschl [perkutane] [Nadel-] Biopsie am Gehirn, n.n.bez.	22.41.00↔	Sinusotomie des Sinus frontalis, n.n.bez.
01.13.10↔	Stereotaktische geschl [Perkut] [Nad] Biops a Hirn	22.41.10↔	Sinusotomie des Sinus frontalis von außen
01.13.99↔	Geschl [perkutane] [Nadel-] Biopsie am Gehirn, sonstige	22.41.11↔	Sinusotomie des Sinus frontalis, endonasal
01.14.00↔	Offene Biopsie am Gehirn, n.n.bez.	22.41.12↔	Sinusotomie des Sinus frontalis, Anlage einer Mediandrainage
01.14.10↔	Stereotaktische offene Biopsie am Gehirn	22.41.99↔	Sinusotomie des Sinus frontalis, sonstige
01.14.99↔	Offene Biopsie am Gehirn, sonstige	22.42.00↔	Sinusektomie des Sinus frontalis, n.n.bez.
01.15↔	Biopsie am Schädel	22.42.10↔	Osteoplastische Stirnhöhlenoperation mit Obliteration
01.16↔	Monitoring der zerebralen Sauerstoffsättigung (PtiO2)	22.42.11↔	Osteoplastische Stirnhöhlenoperation ohne Obliteration
01.17↔	Monitoring der Gehirntemperatur	22.42.99↔	Sinusektomie des Sinus frontalis, sonstige
01.18.20↔	Offene Biopsie an intrakraniellm Blutgefäss	22.53↔	Inzision an mehreren Nasennebenhöhlen
01.18.21↔	Stereotaktische off Biopsie an intrakraniellm Blutgefäss	22.61↔	Exz e Läs a Sinus maxillaris d D Zugang nach Caldwell
01.18.29↔	Offene Biopsie an intrakraniellm Blutgefäss, sonstige	22.62↔	Exzision e Läsion am Sinus maxillaris durch anderen Zugang
01.24.21↔	Bohrlochreparation der Kalotte als Zugang	22.79.00↔	Rekonstruktion einer Nasennebenhöhl, n.n.bez.
01.31.00↔	Inzision an den Hirnhäuten, n.n.bez.	22.79.10↔	Rekonstruktion des Stirnbeins
01.31.10↔	Inzis an D Hirnh zur Entl e subduralen Hämat (Hygroms)	22.79.11↔	Rekonstruktion oder Kranielisation einer Stirnhöhlenwand
01.31.11↔	Inzision an D Hirnhäuten zur Entl e subduralen Empyems	22.79.19↔	Sonstige Rekonstruktion einer Nasennebenhöhl
01.31.20↔	Inzs an D Hrnh z Drain v sbd u sbchnoidlr Flüssgk	76.70↔	Reposition einer Gesichtsschädelfraktur, n.n.bez.
01.31.99↔	Inzision an den Hirnhäuten, sonstige	76.78.00↔	Sonstige geschl Reposition e Gesichtsschäfx, n.n.bez.
20.01↔	Myringotomie mit Paukenröhrcheneinlage	76.78.10↔	Geschlossene Reposition einer Stirnhöhlenvorderwandfraktur
22.01.00↔	Punktion e Nnh f Aspir oder Spülung, n.n.bez.	76.78.11↔	Endoskopische Reposition einer Strinhöhlenvorderwandfraktur
22.01.10↔	Punktion e Nnh f Aspir o Spülung, Kieferhöhlenpunktion	76.78.20↔	Geschlossene Reposition einer Orbitafraktur
22.01.11↔	Stirnhöhlenpunktion (z.B. nach Beck)	76.78.21↔	Endoskopische Reposition einer Orbitafraktur
22.01.99↔	Punktion e Nnh f Aspir oder Spülung, sonstige	76.78.99↔	Sonstige geschl Reposition e Gesichtsschäfx, sonstige
22.2x.00↔	Endonasale Nasennebenhöhlen-Eröfnng, n.n.bez.	76.79.00↔	Sonstige offene Reposition e Gesichtsschäfx, n.n.bez.
22.2x.10↔	Infundibulotomie ohne Kieferhöhlenfensterung	76.79.10↔	Sonst offene Reposition einer Fraktur des Orbitadaches
22.2x.11↔	Infundibulotomie mit Kieferhöhlenfensterung	76.79.11↔	Sonstige offene Reposition e Fx d lateralen Orbitawand
22.2x.20↔	Endonasale NnhEröfnng d Ballondilatation, n.n.bez.	76.79.19↔	Sonst offene Reposition einer sonstn Orbitafraktur

76.79.20↔ Sonstige offene Reposition einer Stirnhöhlenwandfraktur
 76.79.30↔ So off Rep e nasoethmoidalen Mittgesichtsfraktur
 76.79.31↔ So off Rep e zentralateralen Mittgesichtsfraktur
 76.79.39↔ Sonstige off Rep e sonstigen lat Mittgesichtsfraktur

76.79.40↔ S off Rp kombiniert Mttschtsfrktrn (Mrfchfx)
 76.79.99↔ Sonstige offene Reposition e Gesichtsschäfx, sonstige
 76.97↔ Entf von internem Osteosynthesematerial vom Gschk

ADRG B11**Frührehabilitation mit Kraniotomie, grosser Wirbelsäulen-Operation, bestimmter OR-Prozedur oder aufwändiger Operation am Nervensystem mit Beatmung > 95 Stunden**

Prozedur in Tabelle B11-1 und (mindestens eine Prozedur in Tabelle B11-2 und (PCCL > 3 oder Dauer der maschinellen Beatmung > 95 Stunden oder mindestens eine Prozedur in Tabelle B11-3) oder Prozedur in Tabelle B11-4 oder Bestimmte OR-Prozeduren oder (mindestens eine Prozedur in Tabelle B11-5 oder mindestens eine Prozedur in Tabelle B11-6 und PCCL > 3) und Dauer der maschinellen Beatmung > 95 Stunden)

DRG B11Z**Frührehabilitation mit Kraniotomie, grosser Wirbelsäulen-Operation, bestimmter OR-Prozedur oder aufwändiger Operation am Nervensystem mit Beatmung > 95 Stunden****Prozedur B11-1**

93.89.11†↔ Neurlneuroch Frühr, mn 14 bs mx 20 Bhdngstgs
 93.89.12†↔ Neurologischneuroch Frühr, min 21 bis max 27 Bhdlt
 93.89.13†↔ Neurologischneuroch Frühr, min 28 bis max 41 Bhdlt

93.89.14†↔ Neurologischneuroch Frühr, min 42 bis max 55 Bhdlt
 93.89.15†↔ Neurologischneurochirurgische Frühr, min 56 Bhdlt

Prozedur B11-2

00.65.00↔ Prkt Enstz v snst(n) intrkr vsk Stnt(s), n.n.bez.
 00.65.11↔ Prkt trnsmimls Enstz v intrkr vsk Mkrstnts
 00.65.99↔ Perkut Einsetz v sonst(n) intrakr vask Stent(s), So
 01.12.00↔ Offene Biopsie an den Hirnhäuten, n.n.bez.
 01.12.10↔ Stereotaktische offene Biopsie an den Hirnhäuten
 01.12.99↔ Offene Biopsie an den Hirnhäuten, sonstige
 01.14.00↔ Offene Biopsie am Gehirn, n.n.bez.
 01.14.10↔ Stereotaktische offene Biopsie am Gehirn
 01.14.99↔ Offene Biopsie am Gehirn, sonstige
 01.15↔ Biopsie am Schädel
 01.21↔ Inzision und Drainage an den kranialen Sinus
 01.22↔ Entf d Elektrod(n) e intrakraniellen Neurostimulators
 01.23.00↔ Rekraniotomie, n.n.bez.
 01.23.10↔ Rekraniotomie mit Einbringen einer Drainage
 01.23.20↔ Rekrant m Entf v allpl Mat o Medträg aus d Schädelkn
 01.23.21↔ Rekrant m Entf von allpl Mat o Medträg aus d Epidraum
 01.23.29↔ Rekraniotomie mit Entfernen von sonstigen Material
 01.23.99↔ Rekraniotomie, sonstige
 01.24.00↔ Sonstige Kraniotomie, n.n.bez.
 01.24.10↔ Sonstige Kraniotomie mit Dekompression
 01.24.11↔ Sonst Kraniotomie zur Entleerung e epiduralen Hämatoms
 01.24.12↔ Sonstige Kraniotomie zur Entleerung eines epid Empyems
 01.24.13↔ S Krniot,Enl v allpl Mt o Mdrträg i d Schädlkn o Epdraum
 01.24.14↔ S Krniot,Entf v allpl Mtrialdr Mdrträg aus Schädlkn o Epdraum
 01.24.15↔ Sonstige Kraniot, Entf e Fk aus Schädelkn o Epidraum
 01.24.16↔ So Kraniot, So Drain epid Flüssigk o aus sonst Gründen
 01.24.20↔ Kraniotomie der Kalotte als Zugang, n.n.bez.
 01.24.22↔ Streotktsch geführt Schädlröfngng übr d Klft als Zg
 01.24.29↔ Kraniotomie der Kalotte als Zugang, sonstige
 01.24.30↔ Zugang durch die Schädelbasis, n.n.bez.
 01.24.31↔ Zugang durch die Schädelbasis, transoral
 01.24.32↔ Zugang d d Schädelb, transor m Spal d weichen Gaumens
 01.24.33↔ Zg d d Schädlb, trnsr m Spl d weichn u hrtn Gaumns
 01.24.34↔ Zugang durch die Schädelbasis, transsphenoidal
 01.24.35↔ Zugang durch die Schädelbasis, transethmoidal
 01.24.36↔ Zugang durch die Schädelbasis, transmastoidal
 01.24.37↔ Zugang durch die Schädelbasis, translabirinthär
 01.24.38↔ Zugang durch die Schädelbasis, transpyramidal
 01.24.39↔ Zugang durch die Schädelbasis, sonstige
 01.24.3a↔ Zugang durch die Schädelbasis, transkondylär
 01.24.3b↔ Zugang durch die Schädelbasis, transorbital

01.24.3c↔ Zugang durch die Schädelbasis, mit Le-Fort-I-Osteotomie
 01.24.99↔ Sonstige Kraniotomie, sonstige
 01.25.00↔ Sonstige Kraniektomie, n.n.bez.
 01.25.10↔ Sonstige Kraniektomie mit Dekompression
 01.25.11↔ Sonst Kraniektomie zur Entleerung e epiduralen Hämatoms
 01.25.12↔ Sonst Kraniektomie zur Entleerung e epiduralen Empyems
 01.25.13↔ So Kraniekt zur Entf e Fk aus Schädelkn o Epidraum
 01.25.14↔ S Krniekt m Enl v allpl Mt o Mdrträg i D Schädlkn o Epdraum
 01.25.19↔ So Kraniekt z Drain epid Flüssigk o aus sonst Gründen
 01.25.20↔ Sonstige Kraniekt, Rekraniektomie mit Einbr e Drain
 01.25.21↔ S Krniekt,Rkrekt z Entf v allpl Mt o Mdrtr a d Schädlkn o Epdrn
 01.25.99↔ Sonstige Kraniektomie, sonstige
 01.26↔ Einsetz und Ersetz e Kath i d Schädelhöhle o Hirn
 01.28↔ Einsetzen von intrakran Katheter(n) via Bohrloch(löcher)
 01.29.00↔ Rv (h Erstz) v Kth(n) aus Schädlh o Hrn, n.n.bez.
 01.29.10↔ Stereot Rev (oh Ersetz) v intrazer Kath z intrav Infus
 01.29.99↔ Rev (oh Ersetz) von Kath(n) aus Schädelh o Hirn, So
 01.32.00↔ Lobotomie und Traktotomie, n.n.bez.
 01.32.10↔ Lobotomie und Traktotomie, Zingulotomie
 01.32.11↔ Lobotomie und Traktotomie, Subpiale Transsektion
 01.32.12↔ Lobotomie und Traktotomie, Multiple Lobotomien
 01.32.20↔ Lobotomie u Traktotomie, Stereot Untbr v Bahnsystemen
 01.32.99↔ Lobotomie und Traktotomie, sonstige
 01.39.00↔ Sonstige Inzision am Gehirn, n.n.bez.
 01.39.10↔ Sonstige Inzision a Hirn zur Entl e intrazer Hämat
 01.39.11↔ Sonstige Inzision a Hirn zur Entl e intrazer Abszesses
 01.39.19↔ So Inzis a Gehirn, Entl v So intrazerebraler Flüssigk
 01.39.20↔ So Inzis a Hirn, Stereotaktische Entl e intrakr Hämat
 01.39.21↔ So Inzis a Hirn, Stereot Entl e intrakr Abszesses
 01.39.29↔ So Inzns a Hrn, Streot Entl so intrkmiellr Flüssgk
 01.39.30↔ Sonstige Inzision a Gehirn, Entf e intrazerebralen Fk
 01.39.40↔ Anl e ext Drain a Liqusys (z.B. ventr, zist, subd)
 01.39.41↔ Anl e Reserv a Liqusys (z.B. ventr, zisternal, subd)
 01.39.42↔ Entf e Reserv a Liqusys (z.B. ventr, zisternal, subd)
 01.39.50↔ Entfernung eines intrakraniellen Implantates
 01.39.99↔ Sonstige Inzision am Gehirn, sonstige
 01.41↔ Operationen am Thalamus
 01.42↔ Operationen am Globus pallidum
 01.51.00↔ Exz von Läsion oder Gewebe an d Hirnhäuten, n.n.bez.
 01.51.10↔ Exz v Tmr an d Hrn m Präprtio v infiltrierte Nchbr
 01.51.99↔ Exzision von Läsion oder Gewebe an den Hirnhäuten, sonst

01.52.00↔	Hemisphärektomie, n.n.bez.	02.93.10↔	Implant o Ersetz v temp Mikroelz v monolok Abl u Stimul
01.52.10↔	Hemisphärektomie, hirneigenes intrazerebrales Tumorgewebe	02.93.11↔	Implnt o Erstz v tmp Mkröel z mitlk Abl u Stml
01.52.11↔	Hemisphärektomie, nicht hirneigenes intrazerebr Tumorgewebe	02.93.20↔	Implnt o Erstz v prm Mkröel z mnk Abl u Stml
01.52.99↔	Hemisphärektomie, sonstige	02.93.21↔	Implnt o Erstz v prm Mkröel z mitlk Abl u Stml
01.53.00↔	Lobektomie am Gehirn, n.n.bez.	02.93.99↔	Implant o Ersetz d Elektrod(n) e intrakr Neurostim, So
01.53.10↔	Lobektomie am Gehirn, hirneigenes intrazerebral Tumorgewebe	02.96↔	Einsetzen einer sphenoidalen Elektrode
01.53.11↔	Lobekt a Hirn, Ni hirneigenes intrazerebrales Tumor	02.99.00↔	Sonst Operation an Schädel, Gehirn und Hirnhäuten, n.n.bez.
01.53.99↔	Lobektomie am Gehirn, sonstige	02.99.10↔	Stereotaktische Eingriffe am Liquorsystem
01.59.00↔	Sonstige Exz o Destr von Läs o Gew a Hirn, n.n.bez.	02.99.11↔	Streot Implnt u Explntion v rdioaktvm Mt als slbst Engr
01.59.10↔	Sonstige Exz von hirneig intrazer Tumor a Hirn	02.99.12↔	Stereot Implant von Gew an Schäd, Hirn und Hirnh
01.59.11↔	Sonstige Exz von Ni hirneig intrazer Tumor a Hirn	02.99.13↔	Stereotaktische Instill von Med als selbst Eingr
01.59.12↔	So Exz von Läs o Gew a Hirn, Debr e Kontusion a Hirn	02.99.14↔	Streot Implnt, Rv o Wchs v intrzr Kth z intrv Infz
01.59.19↔	Sonst Exzision von Läsion oder Gewebe am Gehirn, sonst	02.99.20↔	Umwdl e Lquorshnts (Hrmwssrbleitng) i e Mhrfchbleitng
01.59.20↔	Sonstige Destr von hirneig intrazer Tumor a Hirn	02.99.29↔	Sonstige Revision und Entfernung von Liquorableitungen
01.59.21↔	Sonstige Destr von Ni hirneig intrazer Tumor a Hirn	02.99.30↔	Implantation oder Wechsel einer intrakraniellen Messsonde
01.59.29↔	Sonst Destruktion von Läsion o Gewebe am Gehirn, sonst	02.99.31↔	Revision (ohne Wechsel) einer intrakraniellen Messsonde
01.59.99↔	Sonstige Exz o Destr von Läs o Gew a Hirn, sonstige	02.99.40↔	Implantation oder Wechsel einer Neuroprothese
01.6x.00↔	Exzision u Destruktion einer Läsion am Schädel, n.n.bez.	02.99.41↔	Revision (ohne Wechsel) einer Neuroprothese
01.6x.10↔	Exzision und Destruktion von Tumorgewebe an Schädelbasis	02.99.50↔	Implant u Entf e KathBallonSyst z intrazer Brachyth
01.6x.11↔	Exzision und Destruktion von Tumorgewebe an d Kalotte	02.99.70↔	Rv (o Erstz) d Elktrd e intrkr Neurstm, n.n.bz.
01.6x.20↔	Exz und Destr vom sonst erkrankten Gew an d Schädelb	02.99.71↔	Rv(o Ers)d Elktrd intrkr Neurstm,streotktsch,perm Enzllsyst z Dst
01.6x.21↔	Exz und Destr von sonst erkrankten Gew an d Kalotte	02.99.72↔	Rv(o Ers)d Elktrd intrkr Neurstm,streotktsch,perm Mhrfshyst z Dst
01.6x.22↔	Exz u Dstr v snst erkrnktn Gw an d Klitt m Hrn	02.99.79↔	Rev (oh Ersetz) d Elektrod e intrakr Neurostim, So
01.6x.99↔	Exzision und Destr einer Läsion a Schädel, sonstige	02.99.90↔	Sonstige stereotaktische Op an Schädel, Hirn und Hirnh
02.01↔	Eröffnen einer Schädelnaht	02.99.99↔	Sonst Operation an Schädel, Gehirn u Hirnhäuten, sonst
02.02↔	Elevation von Frakturfragmenten vom Schädel	04.01.00↔	Exzision eines Akustikusneurinoms, n.n.bez.
02.03↔	Bildung eines Schädelknochenlappens	04.01.10↔	Exzision eines Akustikusneurinoms durch Kraniotomie
02.04.00↔	Knochen transplantation an den Schädel, n.n.bez.	04.01.11↔	Exzision eines Akustikusneurinoms, Translabirynthärer Zugang
02.04.10↔	Knochen transplantation an den Schädel, Schädeldach	04.01.99↔	Exzision eines Akustikusneurinoms, sonstige
02.04.99↔	Knochen transplantation an den Schädel, sonstige	04.41↔	Dekompression an der Wurzel des N. trigeminus
02.05.00↔	Einsetzen einer Schädelknochenplatte, n.n.bez.	07.13.00↔	Biopsie an der Hypophyse, transfrontaler Zugang, n.n.bez.
02.05.10↔	Eins CADImp an Hrnsch oh Bt d Gsschäd,Enf Df	07.13.10↔	Gschl [Prkt] [Nd] Biops an d Hypph d trnsfrntln Zg
02.05.11↔	Eins CADImp an Hrnsch oh Bt d Gsschäd,grßr o kmpf Df	07.13.11↔	Offene Biopsie an der Hypophyse durch transfrontalen Zugang
02.05.20↔	Eins CADImp an Hrnsch m Bt v Orb, Tmpreg o fr Sn(bs 2 Rg)	07.13.12↔	Stereot Biops an d Hypoph d transfrontalen Zugang
02.05.30↔	Eins CADImp an Hrnsch m Bt mit Rg d Gsschäd(b3Rg)	07.13.99↔	Biopsie an der Hypophyse, transfrontaler Zugang, sonst
02.05.99↔	Einsetzen einer Schädelknochenplatte, sonstige	07.14.00↔	Biopsie an der Hypophyse, transsphenoidaler Zugang, n.n.bez.
02.06.00↔	Sonstige Osteoplastik am Schädel, n.n.bez.	07.14.10↔	Gschl [Prkt] [Nd] Biops an d Hypph d trnssphn Zg
02.06.10↔	Frontoorbitale Kranioplastik zur Verlagerung	07.14.11↔	Offene Biopsie an der Hypophyse durch transsphenoid Zugang
02.06.20↔	Rk d Hrnsch oh Bt d Gsschäd, m einf Implnt (Knmnt)	07.14.12↔	Stereot Biops an d Hypoph d transsphenoidalen Zugang
02.06.30↔	Reko v Hirn u Gesschäd, m einf Implant (Knzement) o Tx	07.14.99↔	Biopsie an der Hypophyse, transsphenoidaler Zugang, sonst
02.06.99↔	Sonst Osteoplastik am Schädel (Kranioplastik), sonst	07.15↔	Biopsie an der Hypophyse, nicht näher bezeichneter Zugang
02.07↔	Entfernen einer Schädelknochenplatte	07.17.00↔	Biopsie am Corpus pineale, n.n.bez.
02.11↔	Einfache Naht an der Dura mater des Gehirns	07.17.10↔	Geschlossene [perkutane] [Nadel-] Biopsie am Corpus pineale
02.12.00↔	Sonstige Rekonstruktion an den Hirnhäuten, n.n.bez.	07.17.11↔	Offene Biopsie am Corpus pineale
02.12.10↔	Sonst Rekonstruktion an den Hirnhäuten ohne Kranioplastik	07.17.12↔	Stereotaktische Biopsie am Corpus pineale
02.12.20↔	Sonst Rekonstruktion an den Hirnhäuten mit Kranioplastik	07.17.99↔	Biopsie am Corpus pineale, sonstige
02.12.21↔	Sonst Duraplastik mit Kranioplastik an der Konvexität	07.51↔	Exploration im Gebiet des Corpus pineale
02.12.22↔	So Durapl m Kranioplastik a kranozervikalen Übergang	07.52↔	Inzision am Corpus pineale
02.12.99↔	Sonstige Rekonstruktion an den Hirnhäuten, sonstige	07.53↔	Partielle Exzision des Corpus pineale
02.13↔	Ligatur eines Gefässes der Hirnhäute	07.54↔	Totale Exzision des Corpus pineale
02.14↔	Exzision am Plexus chorioideus	07.59↔	Sonstige Operationen am Corpus pineale
02.2↔	Ventrikulostomie	07.61↔	Partielle Exzision der Hypophyse, transfrontaler Zugang
02.31↔	Ventrikelschunt zu Strukturen in Kopf und Hals	07.62↔	Partielle Exz an der Hypophyse, transsphenoidaler Zugang
02.32↔	Ventrikelschunt zum Kreislaufsystem	07.63↔	Partielle Exz an d Hypophyse, nicht näher bez Zugang
02.33↔	Ventrikelschunt zur Thoraxhöhle	07.64↔	Totale Exzision der Hypophyse, transfrontaler Zugang
02.34↔	Ventrikelschunt zu Bauchhöhle und Bauchorganen	07.65↔	Totale Exzision der Hypophyse, transsphenoidaler Zugang
02.35↔	Ventrikelschunt zum Harnwegssystem	07.68↔	Totale Exzision der Hypophyse, and näher bez Zugang
02.39↔	Sonst Operationen zum Einrichten einer Ventrikeldrainage	07.69↔	Totale Exzision der Hypophyse, nicht näher bez Zugang
02.41.00↔	Spülung und Exploration eines Ventrikelschunts, n.n.bez.	07.71↔	Exploration der Fossa hypophysialis
02.41.10↔	Spülung u Exploration eines Ventrikelschunts, zentraler Teil	07.72↔	Inzision an der Hypophyse
02.41.20↔	Spülung u Exploration eines Ventrikelschunts, peripherer Teil	07.79↔	Sonstige Operation an der Hypophyse
02.41.99↔	Spülung und Exploration eines Ventrikelschunts, sonstige	16.01↔	Orbitotomie mit Knochenlappen
02.42.00↔	Ersetzen eines Ventrikelschunts, n.n.bez.	16.02↔	Orbitotomie mit Einsetzen eines orbitalen Implantats
02.42.10↔	Ersetzen eines Ventrikelschunts, zentraler Teil	16.09↔	Sonstige Orbitotomie
02.42.20↔	Ersetzen eines Ventrikelschunts, peripherer Teil	16.51.00↔	Exent d Orbita mit Entf ben Strukturen, n.n.bez.
02.42.99↔	Ersetzen eines Ventrikelschunts, sonstige	16.51.10↔	Exent d Orb m Entf ben Strukturen, m Erhalt d Lidhaut
02.43↔	Entfernen eines Ventrikelschunts	16.51.11↔	Exent d Orb m Entf ben Strukturen, oh Erhalt d Lidhaut
02.91↔	Lösung von kortikalen Adhäsionen	16.51.99↔	Sonstige Exentation d Orbita mit Entf ben Strukturen
02.92↔	Plastische Rekonstruktion am Gehirn	16.52.00↔	Exent d Orb m ther Entf von Orbknoch, n.n.bez.
02.93.00↔	Implnt o Erstz d Elktrd(n) e intrkr Neurstm, n.n.bz.	16.52.10↔	Exent d Orb m ther Entf v Orbknoch, m Erhalt d Lidhaut

16.52.11↔	Exnt d Orb m thr Entf v Orbkncn, oh Erhlt d Ldhaut	20.51.10↔	Exzision einer Läsion an der Paukenhöhle
16.52.99↔	So Exent d Orb m therapeutischem Entf von Orbkncn	20.51.11↔	Exzision einer Läsion an der Pyramidenspitze
16.59.00↔	Sonstige Exenteration der Orbita, n.n.bez.	20.51.12↔	Exzision einer Läsion an der Otobasis
16.59.10↔	Sonst Exenteration der Orbita, mit Erhalt der Lidhaut	20.51.99↔	Exzision einer Läsion am Mittelohr, sonstige
16.59.11↔	Sonst Exenteration der Orbita, ohne Erhalt der Lidhaut	20.79.00↔	Sonstige Inzision, Exz und Destr a Innenohr, n.n.bez.
16.59.99↔	Sonstige Exenteration der Orbita, sonstige	20.79.10↔	Exzision einer Läsion am Labyrinth
16.63↔	Revision einer E nukleationstasche mit Transplantat	20.79.11↔	Kochleosacotomie
16.64↔	Sonstige Revision einer E nukleationstasche	20.79.20↔	Labyrinthektomie, transtympanal
16.66↔	Sonstige Revision einer Exenterationshöhle	20.79.21↔	Labyrinthektomie, transmastoïdal
18.71.00↔	Ohrmuschelaufbau, n.n.bez.	20.79.22↔	Labyrinthdestruktion, transtympanal
18.71.10↔	Ohrmuschelaufbau, partiell, n.n.bez.	20.79.23↔	Labyrinthdestruktion, transmastoïdal
18.71.11↔	Ohrmuschelaufbau, partiell mit Gewebeexpander	20.79.99↔	Sonstige Inzision, Exz und Destr a Innenohr, sonstige
18.71.12↔	Ohrmuschelaufbau, partiell mit Galealappen	20.92↔	Revision einer Mastoidektomie
18.71.13↔	Ohrmuschelaufbau, partiell mit Knorpeltransplantat	20.99.00↔	Sonstige Operationen an Innen- und Mittelohr, n.n.bez.
18.71.14↔	Ohrmuschelaufbau, partiell mit mikrovaskulärem Lappen	20.99.10↔	Implnt v Knchnvrnkrgn a Flsnbein, Mitt o Innhr
18.71.19↔	Ohrmuschelaufbau, partiell, sonstige	20.99.20↔	Verschluss einer Labyrinthfistel
18.71.20↔	Ohrmuschelaufbau, total, n.n.bez.	20.99.30↔	Entf e Kochleaimplantates oder implantbar Hörgerätes
18.71.21↔	Ohrmuschelaufbau, total mit Gewebeexpander	20.99.99↔	Sonstige Operationen an Innen- und Mittelohr, sonstige
18.71.22↔	Ohrmuschelaufbau, total mit Galealappen	22.51↔	Ethmoidotomie
18.71.23↔	Ohrmuschelaufbau, total mit Knorpeltransplantat	22.52↔	Sphenoidotomie
18.71.24↔	Ohrmuschelaufbau, total mit mikrovaskulärem Lappen	22.63.00↔	Ethmoidektomie, n.n.bez.
18.71.29↔	Ohrmuschelaufbau, total, sonstige	22.63.10↔	Ethmoidektomie von außen
18.71.30↔	Implant von allopi Materialien b Aufb e Ohrmuschel	22.63.11↔	Ethmoidektomie, endonasal oder transmaxillär
18.71.99↔	Ohrmuschelaufbau, sonstige	22.63.99↔	Ethmoidektomie, sonstige
19.11↔	Stapedektomie u Stapesplastik m Einp e Stapesprothese	22.64↔	Sphenoidektomie
19.19.00↔	Sonstige Stapedektomie und Stapesplastiken, n.n.bez.	38.01↔	Inzision von intrakraniellen Gefässen
19.19.10↔	Stapedot m Einp e Autg StapesProth (Inkusstapedot)	38.31↔	Resektion von intrakraniellen Gefässen mit Anastomose
19.19.11↔	Stpdt m Enp e allpstschr StpsPrth (Inksstpdt)	38.41↔	Resektion von intrakraniellen Blutgefässen mit Ersatz
19.19.12↔	Malleo-Stapedotomie	38.51↔	Ligatur und Stripping von intrakraniellen Varizen
19.19.99↔	Sonstige Stapedektomie und Stapesplastiken, sonstige	38.61↔	Sonstige Exzision von intrakraniellen Gefässen
19.21↔	Rv e Stpdt, Stpdktmie u Stpsplstk m InksErs	38.81↔	Sonstr chirurgischer Verschluss von intrakraniellen Gefässen
19.29.00↔	S Rv e Stpdt, Stpdktmie u Stpsplstk, n.n. bez.	39.28↔	Extrakraniell-intrakranieller Gefäss-Bypass
19.29.10↔	So Rev e Stapedotomie und Stapedektomie m StapesProth	39.51.00↔	Aneurysma-Clipping, n.n.bez.
19.29.11↔	So Rev e Stapedot und Stapedektomie m aut StapesProth	39.51.11↔	Aneurysma-Clipping intrakraniell
19.29.12↔	S Rv e Stpdt u Stpdktmie m allpstschr StpsPrth	39.51.99↔	Aneurysma-Clipping, sonstige
19.29.13↔	Sonst Revision einer Stapesplastik (ohne Inkus-Ersatz)	39.53↔	Verschluss einer arteriovenösen Fistel
19.29.99↔	So Rev e Stapedot, Stapedektomie und Stapesplastik, So	39.72.00↔	Endovask Plast Reko o Okkl v Gef a Kopf u Ha, n.n.bez.
19.52↔	Tympanoplastik Typ II	39.72.10↔	Selektive Embolisation von intrakraniellen Gefässen, n.n.bez.
19.53↔	Tympanoplastik Typ III	39.72.11↔	Selektive Emb von intrakr Gef m Partikeln oder Metsp
19.54↔	Tympanoplastik Typ IV	39.72.12↔	SI Emb v intrkr Gef m emb Flüssgk, ablösb Bllns o Schrmn
19.55↔	Tympanoplastik Typ V	39.72.13↔	Sel Emb von intrakr Gef d Stents als FlowDiverter
19.56.00↔	Tympanoplastik und Ossikuloplastik, n.n.bez.	39.72.14↔	Selektive Emb von intrakr Gef mit adhäsivem Embolisat
19.56.10↔	Tym Antrt,Attkt,Attkkoantrt o Mstek:Oh Imp Prth o Imp aut Oss	39.72.19↔	Selektive Embolisation von intrakraniellen Gefässen, sonst
19.56.11↔	Tym Antrt,Attkt,Attkkoantrt o Mstek:M Imp allpl,allg o xng Prth	39.72.20↔	Sel Emb von extkr Gef d Kopfes und d Halses, n.n.bez.
19.56.20↔	Tym Anl Ohrdhöhl(ff Kvätät):Oh Imp Prth o m Imp autg Osskls	39.72.21↔	Sel Emb v extkr Gef d Kopfes u d Halses m Part o Metsp
19.56.21↔	Tym Anl Ohrdhöhl(ff Kvätät):M Imp allpl,allg o xng Prth	39.72.22↔	SI Emb v extkr Gef d Kpfs u d Hlss m emb Flüs, abl Bllns o Sch
19.56.99↔	Tympanoplastik und Ossikuloplastik, sonstige	39.72.24↔	SI Emb v extkr Gef d Kpfs u d Hlss m adhäsivm Emblst
19.6↔	Revision einer Tympanoplastik	39.72.29↔	Sel Emb von extkr Gef d Kopfes und d Halses, sonstige
20.23.00↔	Inzision am Mittelohr, n.n.bez.	39.72.30↔	Perkutantransluminale Emb e Gefmi d Mikrok, n.n.bez.
20.23.10↔	Antrotomie	39.72.31↔	Perktranslum Emb e Gefmi d Mikrok Verw v ein Mikrkath
20.23.11↔	Attikotomie	39.72.32↔	Perktranslum Emb e Gefmi d Mikrok Verw v 2 Mikrkath
20.23.12↔	Tympntmie m Abdchtng d rnd u/ ovl Fnstrmmbrn	39.72.33↔	Perktranslum Emb e Gefmi d Mikrok Verw v 3 Mikrkath
20.23.13↔	Explorative Tympanotomie	39.72.34↔	Perktranslum Emb e Gefmi d Mikrok Verw v 4 Mikrkath
20.23.99↔	Inzision am Mittelohr, sonstige	39.72.35↔	Perktranslum Emb e Gefmi d Mikrok Verw v funf Mikrkath
20.41↔	Einfache Mastoidektomie	39.72.39↔	Perktranslum Emb e Gefmi d Mikrok Verw v merh Mikrkath
20.42.00↔	Radikale Mastoidektomie, n.n.bez.	39.72.99↔	Endovask Plast Reko o Okkl von Gef a Kopf und Ha, so
20.42.10↔	Mastoidekt: M Freil d Fazialisk: Ohne Dekompr d Nerven	39.77.00↔	Prkt trnslm u endvsk Intrvntion an intrkr(n)Gf(n),nbnz
20.42.11↔	Mastoidekt: M Freil d Fazialisk: M Dekompr d Nerven	39.77.10↔	Perkutane Ballonangioplastie an intrakr(n) Gef(en)
20.42.20↔	Mstoidkt: sbtt Rs d Flsnb (sbtt Ptrskt), n.n.bz.	39.77.20↔	Perkutane Bladeangioplastie an intrakr(n) Gef(en)
20.42.21↔	Mstoidkt: sbtt Rs d Flsnb (sbtt Ptrskt) oh Obl	39.77.30↔	Perkutane Laserangioplastie an intrakr(n) Gef(en)
20.42.22↔	Mstoidkt: sbtt Rs d Flsnb (sbtt Ptrskt) m Obl v Ftt	39.77.40↔	Perkutane Atherektomie an intrakraniell(m) Gefäss(en)
20.42.23↔	Mstoidkt: sbtt Rs d Flsnb (sbtt Ptrskt) m Obl v M	39.77.60↔	Perkut Thrombektomie an intrakr(n) Gef(en), n.n.bez.
20.42.24↔	Mstoidkt:sbtt Rs d Flsnb(sbtt Ptrskt)m Obl v Ftt u M	39.77.61↔	Perkutane Rotationsthibektomie an intrakr(n) Gef(en)
20.42.30↔	Mastoidekt: Partielle Resektion d Felsenb, n.n.bez.	39.77.62↔	Perkut stentgestützte Thrombekt an intrakr(n) Gef(en)
20.42.31↔	Mastoidekt: Partielle Resektion d Felsenb ohne Obli	39.77.69↔	Perkutane Thrombektomie an intrakr(n) Gef(en),sonstige
20.42.32↔	Mastoidekt: Part Res d Felsenb m Obli von Fett	39.77.99↔	Prkt trnslm endvsk Intrvntion an intrkr(n) Gf(n), s
20.42.33↔	Mastoidekt: Part Resektion d Felsenb m Obli von M	39.79.00↔	So endovask Korr (von Aneur) an sonst Gef, n.n.bez.
20.42.34↔	Mastoidekt: Part Res d Felsenb m Obli v Fett u M	39.79.10↔	Endovask Implant e Grafts an sonstigen Gef, n.n.bez.
20.42.99↔	Radikale Mastoidektomie, sonstige	39.79.11↔	Endovaskuläre Implantation eines Grafts an Viszeralgefässen
20.51.00↔	Exzision einer Läsion am Mittelohr, n.n.bez.	39.79.12↔	Endovaskuläre Implantation e Grafts an Gefässen des Beckens

39.79.13↔	Endovaskuläre Implantation e Grafts an abdominalen Gefäßen	39.79.58↔	Selektive Embolisation mit Schirmen von spinalen Gefäßen
39.79.19↔	Endovask Implant e Grafts an sonstigen Gef, sonstige	39.79.59↔	Selektive Emb mit Schirmen von sonstigen Gef, sonstige
39.79.20↔	CoilEmb oder Verschluss von sonstigen Gef, n.n.bez.	39.79.60↔	Selektive Emb m Partikeln von sonstigen Gef, n.n.bez.
39.79.21↔	CoilEmb oder Verschluss von Gefäßen d oberen Extrem	39.79.61↔	Selektive Emb mit Partikeln von Gef d oberen Extrem
39.79.22↔	Coil-Embolisation oder -Verschluss der Aorta	39.79.62↔	Selektive Embolisation mit Partikeln der Aorta
39.79.23↔	Coil-Embolisation o -Verschluss des Ductus arteriosus apertus	39.79.63↔	Selektive Emb mit Partikeln d Duct arterios apertus
39.79.24↔	Coil-Embolisation oder -Verschluss von thorakalen Gefäßen	39.79.64↔	Selektive Embolisation mit Partikeln von thorakalen Gefäßen
39.79.25↔	Coil-Embolisation oder -Verschluss von viszeralen Gefäßen	39.79.65↔	Selektive Embolisation mit Partikeln von viszeralen Gefäßen
39.79.26↔	Coil-Embolisation oder -Verschluss von abdominalen Gefäßen	39.79.66↔	Selektive Embolisation mit Partikeln von abdominalen Gefäßen
39.79.27↔	CoilEmb oder Verschluss von Gefäßen d unteren Extrem	39.79.67↔	Selektive Emb mit Partikeln von Gef d unteren Extrem
39.79.28↔	Coil-Embolisation oder -Verschluss von spinalen Gefäßen	39.79.68↔	Selektive Embolisation mit Partikeln von spinalen Gefäßen
39.79.29↔	CoilEmb oder Verschluss von sonstigen Gef, sonstige	39.79.69↔	Selektive Emb m Partikeln von sonstigen Gef, sonstige
39.79.30↔	Sel Emb m emb Flüssigk von sonstigen Gef, n.n.bez.	39.79.70↔	Kthtrtrch Vrschl v A mtt Lsr, snst Gf, n.n.bz.
39.79.31↔	Selektive Emb mit emb Flüssigk von Gef d oberen Extrem	39.79.71↔	Kathetertech Verschluss mitt Laser, an Aa d ob Extrem
39.79.32↔	Selektive Emb mit embolisierenden Flüssigkeiten d Aort	39.79.72↔	Kathertech Verschluss mittels Laser, an der Aorta
39.79.33↔	Selektive Emb mit emb Flüssigk d Duct arterios apertus	39.79.74↔	Kathetertech Verschluss mitt Laser, an thorakalen Gef
39.79.34↔	Selektive Emb mit emb Flüssigk von thorakalen Gefäßen	39.79.75↔	Kathetertech Verschl mitt Laser, an Gef d unt Extrem
39.79.35↔	Selektive Emb mit emb Flüssigk von viszeralen Gefäßen	39.79.76↔	Kathetertech Verschluss mitt Laser, an viszeralen Gef
39.79.36↔	Selektive Emb mit emb Flüssigkeiten von abd Gefäßen	39.79.77↔	Kathetertech Verschluss mittels Laser, an abd Gef
39.79.37↔	Selektive Emb m emb Flüssigk von Gef d unteren Extrem	39.79.79↔	Kathetertech Verschluss v Aa mitt Laser, sonst Gef, so
39.79.38↔	Selektive Emb mit emb Flüssigk von spinalen Gefäßen	39.79.80↔	Kthtrtrch Vrschl v A mtt Rdiolf snst Gf, n.n.bz.
39.79.39↔	Sel Emb m emb Flüssigk von sonstigen Gef, sonstige	39.79.81↔	Kathetertech Verschluss mitt Radioföq an Aa d ob Extrem
39.79.40↔	Sel Emb m ablösb Ballons von sonstigen Gef, n.n.bez.	39.79.82↔	Kathetertech Verschluss mitt Radiofrequenz an d Aort
39.79.41↔	Selektive Emb m ablösb Ballons von Gef d oberen Extrem	39.79.84↔	Kathetertech Verschluss mitt Radioföq an thorakalen Gef
39.79.42↔	Selektive Embolisation mit ablösbaren Ballons der Aorta	39.79.85↔	Kathetertech Verschl mitt Radioföq an Gef d unt Extrem
39.79.43↔	Selektive Emb m ablösb Ballons d Duct arterios apertus	39.79.86↔	Kathetertech Verschluss mitt Radioföq an viszeralen Gef
39.79.44↔	Selektive Emb mit ablösb Ballons von thorakalen Gef	39.79.87↔	Kathetertech Verschluss mitt Radiofrequenz an abd Gef
39.79.45↔	Selektive Emb mit ablösb Ballons von viszeralen Gef	39.79.89↔	Kathetertech Verschluss mitt Radioföq an sonst Gef, so
39.79.46↔	Selektive Emb mit ablösb Ballons von abd Gefäßen	39.79.99↔	So endovask Korrr (von Aneur) an sonstigen Gef, so
39.79.47↔	Selektive Emb mit ablösb Ballons von spinalen Gefäßen	92.39.00↔	Sonstige stereotaktische Radiochirurgie, n.n.bez.
39.79.48↔	Sel Emb m ablösb Ballons von Gef d unteren Extrem	92.39.01↔	And Hochvstrth, Stereot Bestr, frakt,zereb, n.n.bez.
39.79.49↔	Sel Emb m ablösb Ballons von sonstigen Gef, sonstige	92.39.11↔	And Hchvstrth, Streot Bstr, frkt, Extrzr, n.n.bz.
39.79.50↔	Selektive Emb mit Schirmen von sonstigen Gef, n.n.bez.	92.39.20↔	And Hchvstrth, Streot Bstr, frkt: zrb, intmd Rdiorth
39.79.51↔	Selektive Emb mit Schirmen von Gefäßen d oberen Extrem	92.39.21↔	And Hchvstrth, Streot Bstr, frkt: zrb, intmd Bgnbstr (IMAT)
39.79.52↔	Selektive Embolisation mit Schirmen der Aorta	92.39.22↔	And Hchvstrth, Streot Bstr, frkt: zrb, bildgst Enst
39.79.53↔	Selektive Emb mit Schirmen d Duct arterios apertus	92.39.29↔	And Hochvstrth, Stereot Bestr, frakt, zerebral, so
39.79.54↔	Selektive Embolisation mit Schirmen von thorakalen Gefäßen	92.39.30↔	And Hchvstrth, Streot Bstr, frkt: Extrzr, intmd Rdiorth
39.79.55↔	Selektive Embolisation mit Schirmen von viszeralen Gefäßen	92.39.31↔	And Hchvstrth, Streot Bstr, frkt: Extrzr, intmd Bgnbstr (IMAT)
39.79.56↔	Selektive Embolisation mit Schirmen von abdominalen Gefäßen	92.39.32↔	And Hchvstrth, Streot Bstr, frkt: Extrzr, bildgst Enst
39.79.57↔	Selektive Emb mit Schirmen von Gef d unteren Extrem	92.39.39↔	And Hochvstrth, Stereot Bestr, frakt, Extrazer, so

Prozedur B11-3

01.32.00↔	Lobotomie und Traktotomie, n.n.bez.	01.6x.10↔	Exzision und Destruktion von Tumorgewebe an Schädelbasis
01.32.10↔	Lobotomie und Traktotomie, Zingulotomie	01.6x.11↔	Exzision und Destruktion von Tumorgewebe an d Kalotte
01.32.11↔	Lobotomie und Traktotomie, Subpiale Transsektion	01.6x.20↔	Exz und Destr vom sonst erkrankten Gew an d Schädelb
01.32.12↔	Lobotomie und Traktotomie, Multiple Lobotomien	01.6x.21↔	Exz und Destr von sonst erkrankten Gew an d Kalotte
01.32.20↔	Lobotomie u Traktotomie, Stereot Untbr v Bahnsystemen	01.6x.22↔	Exz u Dstr v snst erkrktn Gw an d Klitt m HrnH
01.32.99↔	Lobotomie und Traktotomie, sonstige	01.6x.99↔	Exzision und Destr einer Läsion a Schädel, sonstige
01.51.00↔	Exz von Läsion oder Gewebe an d Hirnhäuten, n.n.bez.	02.01↔	Eröffnen einer Schädelnaht
01.51.10↔	Exz v Tmr an d HrnH m Präprijon v infiltriertm Nchr	02.02↔	Elevation von Frakturfragmenten vom Schädel
01.51.99↔	Exzision von Läsion oder Gewebe an den Hirnhäuten, sonst	02.04.00↔	Knochen transplantation an den Schädel, n.n.bez.
01.52.00↔	Hemisphärektomie, n.n.bez.	02.04.10↔	Knochen transplantation an den Schädel, Schädeldach
01.52.10↔	Hemisphärektomie, hirneigenes intrazerebrales Tumorgewebe	02.04.99↔	Knochen transplantation an den Schädel, sonstige
01.52.11↔	Hemisphärektomie, nicht hirneigenes intrazereb Tumorgewebe	02.05.00↔	Einsetzen einer Schädelknochenplatte, n.n.bez.
01.52.99↔	Hemisphärektomie, sonstige	02.05.10↔	Eins CADImp an HrnSch oh Bt d Gsschäd,Enf Df
01.53.00↔	Lobektomie am Gehirn, n.n.bez.	02.05.11↔	Eins CADImp an HrnSch oh Bt d Gsschäd,grßr o kmpl Df
01.53.10↔	Lobektomie am Gehirn, hirneigenes intrazerebral Tumorgewebe	02.05.20↔	Eins CADImp an HrnSch m Bt v Orb,Tmpreg o fr Sn(bs 2 Rg)
01.53.11↔	Lobekt a Hirn, Ni hirneigenes intrazerebrales Tumor	02.05.30↔	Eins CADImp an HrnSch m Bt mlt Rg d Gsschäd(b3Rg)
01.53.99↔	Lobektomie am Gehirn, sonstige	02.05.99↔	Einsetzen einer Schädelknochenplatte, sonstige
01.59.00↔	Sonstige Exz o Destr von Läs o Gew a Hirn, n.n.bez.	02.06.00↔	Sonstige Osteoplastik am Schädel, n.n.bez.
01.59.10↔	Sonstige Exz von hirneig intrazer Tumor a Hirn	02.06.10↔	Frontoorbitale Kranioplastik zur Verlagerung
01.59.11↔	Sonstige Exz von Ni hirneig intrazer Tumor a Hirn	02.06.20↔	Rk d HrnSch oh Bt d Gsschäd, m einf Implnt (Knzmnt)
01.59.12↔	So Exz von Läs o Gew a Hirn, Debr e Kontusion a Hirn	02.06.30↔	Reko v Hirn u Gesschäd, m einf Implant (Knzement) o Tx
01.59.19↔	Sonst Exzision von Läsion oder Gewebe am Gehirn, sonst	02.06.99↔	Sonst Osteoplastik am Schädel (Kranioplastik), sonst
01.59.20↔	Sonstige Destr von hirneig intrazer Tumor a Hirn	02.07↔	Entfernen einer Schädelknochenplatte
01.59.21↔	Sonstige Destr von Ni hirneig intrazer Tumor a Hirn	02.11↔	Einfache Naht an der Dura mater des Gehirns
01.59.29↔	Sonst Destruktion von Läsion o Gewebe am Gehirn, sonst	02.12.00↔	Sonstige Rekonstruktion an den Hirnhäuten, n.n.bez.
01.59.99↔	Sonstige Exz o Destr von Läs o Gew a Hirn, sonstige	02.12.10↔	Sonst Rekonstruktion an den Hirnhäuten ohne Kranioplastik
01.6x.00↔	Exzision u Destruktion einer Läsion am Schädel, n.n.bez.	02.12.20↔	Sonst Rekonstruktion an den Hirnhäuten mit Kranioplastik

02.12.21↔	Sonst Duraplastik mit Kranioplastik an der Konvexität	38.81↔	Sonst chirurgischer Verschluss von intrakraniellen Gefässen
02.12.22↔	So Durapl m Kranioplastik a kraniozervikalen Übergang	39.28↔	Extrakraniell-intrakranieller Gefäss-Bypass
02.12.99↔	Sonstige Rekonstruktion an den Hirnhäuten, sonstige	39.51.00↔	Aneurysma-Clipping, n.n.bez.
02.13↔	Ligatur eines Gefässes der Hirnhäute	39.51.11↔	Aneurysma-Clipping intrakraniell
02.14↔	Exzision am Plexus chorioideus	39.51.99↔	Aneurysma-Clipping, sonstige
02.92↔	Plastische Rekonstruktion am Gehirn	92.20↔	Infusion von flüssigem Radioisotop
02.93.00↔	Implnt o Erbst d Elkrd(n) e intrkr Neurstm, n.n.bz.	92.21.00↔	Oberflächenstrahlentherapie: n.n.bez.
02.93.10↔	Implant o Ersetz v temp Mikroel z monolok Abl u Stimul	92.21.01↔	Oberflächenstrahlentherapie: Bis zu 2 Bestrahlungsfeldern
02.93.11↔	Implnt o Erbst v tmp Mkroel z mltk Abl u Stml	92.21.02↔	Oberflächenstrahlentherapie: Mehr als 2 Bestrahlungsfelder
02.93.20↔	Implnt o Erbst v prm Mkroel z mltk Abl u Stml	92.22.00↔	Orthovstrth: n.n.bez. Orthovstrth: n.n.bez.
02.93.21↔	Implnt o Erbst v prm Mkroel z mltk Abl u Stml	92.22.01↔	Orthovoltstrahlentherapie: Bis zu 2 Bestrahlungsfeldern
02.93.99↔	Implant o Ersetz d Elektrod(n) e intrakr Neurostim, So	92.22.02↔	Orthovoltstrahlentherapie: Mehr als 2 Bestrahlungsfelder
02.96↔	Einsetzen einer sphenoidalen Elektrode	92.22.11↔	Intraoperative Röntgenstrahlentherapie, bis 300 kV
02.99.00↔	Sonst Operation an Schädel, Gehirn und Hirnhäuten, n.n.bez.	92.22.12↔	Intraoperative Röntgenstrahlentherapie, 300 kV - < 1 MV
02.99.10↔	Stereotaktische Eingriffe am Liquorsystem	92.22.19↔	Intraoperative Röntgenstrahlentherapie, sonstige
02.99.11↔	Streot Implnt u Explntion v rdioaktvm Mt als slbst Engr	92.23.00↔	Hochvoltstrahlentherapie, n.n.bez.
02.99.12↔	Stereot Implant von Gew an Schäd, Hirn und Hirnh	92.23.01↔	Telekobaltgerät bis zu 2 Bestrahlungsfelder
02.99.13↔	Stereotaktische Instill von Med als selbst Eingr	92.23.02↔	Telekobaltgerät 3 bis 4 Bestrahlungsfelder
02.99.14↔	Streot Implnt, Rv o Wchs v intrkr Kth z intrv Inf	92.23.03↔	Telekobaltgerät mehr als 4 Bestr oder 3Dgepl Bestr
02.99.20↔	Umwld e Lquorshts (Hrnwssrbleitng) i e Mhrfchbleitng	92.23.08↔	Hochvoltstrahlentherapie: andere Isotope
02.99.29↔	Sonstige Revision und Entfernung von Liquorableitungen	92.23.09↔	Telekobaltgerät, Sonstige
02.99.30↔	Implantation oder Wechsel einer intrakraniellen Messsonde	92.24.00↔	Teleradioth mit Photonen, Linearbeschleuniger, n.n.bez.
02.99.31↔	Revision (ohne Wechsel) einer intrakraniellen Messsonde	92.24.01↔	Teleradth m Phot, Linbesch, Großfeldbestrahlung
02.99.40↔	Implantation oder Wechsel einer Neuroprothese	92.24.02↔	Teleradth m Phot, Linbesch, Halbkörperbestrahlung
02.99.41↔	Revision (ohne Wechsel) einer Neuroprothese	92.24.03↔	Teleradth m Phot, Linbesch, Ganzkörperbestrahlung
02.99.50↔	Implant u Entf e KathBallonSyst z intrazer Brachythy	92.24.04↔	Teleradiotherapie m Phot, Linbesch, Intraop Strahlth
02.99.70↔	Rv (o Erbst) d Elkrd e intrkr Neurstm, n.n.bz.	92.24.09↔	Teleradiotherapie mit Photonen, Linearbeschleuniger, sonst
02.99.71↔	Rv(o Ers)d Elkrd intrkr Neurstm,streotktsch,perm Enzllsyst z Dst	92.24.11↔	Tlrdth m Pht, Lnbsch, bs z 2 Bstrf: M bldgst Enst
02.99.72↔	Rv(o Ers)d Elkrd intrkr Neurstm,streotktsch,perm Mhrllsyst z Dst	92.24.12↔	Tlrdth m Pht, Lnbsch, mhr als 2 Bstrf: M bldgst Enst
02.99.79↔	Rev (oh Ersetz) d Elektrod e intrakr Neurostim, So	92.24.13↔	Tlrdth m Pht, Lnbsch, 3Dgpl Bstr: M bldgst Enst
02.99.90↔	Sonstige stereotaktische Op an Schädel, Hirn und Hirnh	92.24.14↔	Tlrdth m Pht, Lnbsch, intmd Rdiioth: M bldgst Enst
02.99.99↔	Sonst Operation an Schädel, Gehirn u Hirnhäuten, sonst	92.24.21↔	Tlrdth m Pht, Lnbsch, bs z 2 Bstrf: Oh bldgst Enst
04.01.00↔	Exzision eines Akustikusneurinoms, n.n.bez.	92.24.22↔	Tlrdth m Pht, Lnbsch, mhr als 2 Bstrf: Oh bldgst Enst
04.01.10↔	Exzision eines Akustikusneurinoms durch Kraniotomie	92.24.23↔	Tlrdth m Pht, Lnbsch, 3Dgpl Bstr: Oh bldgst Enst
04.01.11↔	Exzision eines Akustikusneurinoms, Translabrynthärer Zugang	92.24.24↔	Tlrdth m Pht, Lnbsch, intmd Rdiioth: Oh bldgst Enst
04.01.99↔	Exzision eines Akustikusneurinoms, sonstige	92.24.30↔	Tlrdth m Pht: hchkmplx Rdiioth m spzialsiertr Assrttng
07.13.00↔	Biopsie an der Hypophyse, transfrontaler Zugang, n.n.bez.	92.25.00↔	Teleradioth mit Elektronen, Linearbeschleuniger, n.n.bez.
07.13.10↔	Gschl [Prkt] [Nd] Biops an d Hypph d trnsfrntln Zg	92.25.01↔	Teleradth m Elekt, Linbesch, Großfeldbestrahlung
07.13.11↔	Offene Biopsie an der Hypophyse durch transfrontalen Zugang	92.25.02↔	Teleradth m Elekt, Linbesch, Halbkörperbestrahlung
07.13.12↔	Stereot Biops an d Hypoph d transfrontalen Zugang	92.25.03↔	Teleradth m Elekt, Linbesch, Ganzkörperbestrahlung
07.13.99↔	Biopsie an der Hypophyse, transfrontaler Zugang, sonst	92.25.04↔	Teleradiotherapie m Elekt, Linbesch, Intraop Strahlth
07.14.00↔	Biopsie an der Hypophyse, transsphenoidaler Zugang, n.n.bez.	92.25.09↔	Teleradiotherapie mit Elektronen, Linearbeschleuniger, sonst
07.14.10↔	Gschl [Prkt] [Nd] Biops an d Hypph d trnssphn Zg	92.25.11↔	Teleradiotherapie m Elekt, Linbesch, m bildgest Einst
07.14.11↔	Offene Biopsie an der Hypophyse durch transsphenoid Zugang	92.25.12↔	Tlrdth m Elkt, Lnbsch, bs z 2 Bstrf, m bldgst Enst
07.14.12↔	Stereot Biops an d Hypoph d trnssphenoidalen Zugang	92.25.13↔	Tlrdth m Elkt, Lnbsch, mhr als 2 Bstrf, m bldgst Enst
07.14.99↔	Biopsie an der Hypophyse, transsphenoidaler Zugang, sonst	92.25.14↔	Tlrdth m Elkt, Lnbsch, 3Dgpl Bstr, m bldgst Enst
07.15↔	Biopsie an der Hypophyse, nicht näher bezeichneter Zugang	92.25.15↔	Tlrdth m Elkt, Lnbsch, intmd Rdiioth, m bldgst Enst
07.17.00↔	Biopsie am Corpus pineale, n.n.bez.	92.25.21↔	Tlrdth m Elkt, Lnbsch, bs z 2 Bstrf, oh bldgst Enst
07.17.10↔	Geschlossene [perkutane] [Nadel-] Biopsie am Corpus pineale	92.25.22↔	Tlrdth m Elkt, Lnbsch, mhr als 2 Bstrf, oh bldgst Enst
07.17.11↔	Offene Biopsie am Corpus pineale	92.25.23↔	Tlrdth m Elkt, Lnbsch, 3Dgpl Bstr, oh bldgst Enst
07.17.12↔	Stereotaktische Biopsie am Corpus pineale	92.25.24↔	Tlrdth m Elkt, Lnbsch, intmd Rdiioth, oh bldgst Enst
07.17.99↔	Biopsie am Corpus pineale, sonstige	92.26.00↔	Teleradiotherapie mit anderen Partikelstrahlen, n.n.bez.
07.51↔	Exploration im Gebiet des Corpus pineale	92.26.10↔	Protonentherapie, bis zu 2 Bestrf, oh bildgest Einst
07.52↔	Inzision am Corpus pineale	92.26.11↔	Protonentherapie, bis zu 2 Bestrf, mit bildgest Einst
07.53↔	Partielle Exzision des Corpus pineale	92.26.20↔	Prtnnthrpie, mhr als 2 Bstrf, oh bldgst Enst
07.54↔	Totale Exzision des Corpus pineale	92.26.21↔	Prtnnthrpie, mhr als 2 Bstrf, m bldgst Enst
07.59↔	Sonstige Operationen am Corpus pineale	92.26.99↔	Teleradiotherapie mit anderen Partikelstrahlen, sonst
07.61↔	Partielle Exzision der Hypophyse, transfrontaler Zugang	92.27.00↔	Imp/Eins radak Elm (Brchyth m umschl Rdion), Körprb, S o nnbz
07.62↔	Partielle Exz an der Hypophyse, transsphenoidaler Zugang	92.27.10↔	Imp/Eins radak Elm (Brchyth m umschl Rdion), w Geschl, nnbz
07.63↔	Partielle Exz an d Hypophyse, nicht näher bez Zugang	92.27.11↔	Imp o Eins rdioakt Elm (Brchyth m umschl Rdion), intraut
07.64↔	Totale Exzision der Hypophyse, transfrontaler Zugang	92.27.12↔	Imp o Eins rdioakt Elm (Brchyth m umschl Rdion), intrvg
07.65↔	Totale Exzision der Hypophyse, transsphenoidaler Zugang	92.27.13↔	Imp/Eins radak Elm (Brchyth m umschl Rdion), intu u intv kmb
07.68↔	Totale Exzision der Hypophyse, and näher bez Zugang	92.27.21↔	Imp o Eins rdioakt Elm (Brchyth m umschl Rdion), Körprb
07.69↔	Totale Exzision der Hypophyse, nicht näher bez Zugang	92.27.22↔	Imp/Eins radak Elm (Brchyth m umschl Rdion), intrkvtr
07.71↔	Exploration der Fossa hypophysialis	92.27.23↔	Imp/Eins radak Elm (Brchyth m umschl Rdion), intrlmnl
07.72↔	Inzision an der Hypophyse	92.27.30↔	Imp o Eins rdioakt Elm (Brchyth m umschl Rdion), Gf nnbz
07.79↔	Sonstige Operation an der Hypophyse	92.27.31↔	Imp/Eins radak Elm (Brchyth m umschl Rdion), Kmrgrfäss
38.31↔	Resektion von intrakraniellen Gefässen mit Anastomose	92.27.39↔	Imp o Eins rdioakt Elm (Brchyth m umschl Rdion), so Gf
38.41↔	Resektion von intrakraniellen Blutgefässen mit Ersatz	92.27.40↔	Impl o Eins rdakti Elem(Brachythy m Radionklid), intraop
38.61↔	Sonstige Exzision von intrakraniellen Gefässen	92.27.70↔	Radioaktive Moulagen, n.n.bez.

92.27.71↔	Rdioakt Moulgn: Knstr u Appl v obrfl rdioaktvn Moulgn	92.29.63↔	Knstr u Anp v Fx u Bhdhlf b Strhlth, Fxvrr, kmpl
92.27.72↔	Rdioakt Moulgn: Knstr u Appl v N auf d Körper vrw Appl	92.29.64↔	Konstr u Anp von Fix u Bhdhlf b Strahlth, Bhdhlf
92.27.73↔	Radioakt Moulagen: Konstr u Appl v Augenapplikatoren	92.29.65↔	Knstr/Anp v Fx u Bhdhlf b Strhlth, indiv Blöck o MLC
92.27.79↔	Radioaktive Moulagen, sonstige	92.29.69↔	Konstr und Anp von Fix und Bhdhlf b Strahlth, so
92.28.00↔	Injektion oder Instillation von Radioisotopen, n.n.bez.	92.29.70↔	Bestrsim für externe Bestr und Brachyth, n.n.bez.
92.28.01↔	Instillation von offenen Radionukliden in Gelenke	92.29.71↔	Bstrsm f ext Bstr u Brchyth: CTgst Sm f d ext Bstr
92.28.02↔	Rdiojdh bs 1,2 GBq I131: Oh Gb v rkmb Thyreotr (rhTSH)	92.29.72↔	Bstrsm f ext Bstr u Brchyth, CTgst Sm f d Brchyth
92.28.03↔	Rdiojdh bs 1,2 GBq I131: M Gb v rkmb Thyreotr (rhTSH)	92.29.73↔	Bstrsm f ext Bstr u Brchyth, Fldfstl m Sm, oh 3DPln
92.28.04↔	Rdiojdh üb 1,2 bs u 5 GBq I131: Oh Gb rkmb Thyreotr (rhTSH)	92.29.74↔	Bstrsm f ext Bstr u Brchyth, Fldfstl m Sm, m 3DPln
92.28.05↔	Rdiojdh üb 1,2 bs u 5 GBq I131: M Gb rkmb Thyreotr (rhTSH)	92.29.79↔	Bestrsim für externe Bestr und Brachyth, Sonstige
92.28.06↔	Gabe von Jod-131-MIBG (Metajodbenzylguanidin) parenteral	92.29.80↔	Bestrpl für perkutane Bestr und Brachyth, n.n.bez.
92.28.07↔	Rdiojdh m 5 u mhr GBq I131: M Gb rkmb Thyreotr (rhTSH)	92.29.81↔	Bstrpl f Prkt Bstr u Brchyth, Bstrpl f d intmd Rdioth
92.28.11↔	Therapie mit offenen Radionukliden bei Knochenmetastasen	92.29.82↔	Bstrpl f Prkt Bstr u Brchyth, Bstrpl m Fsion v CT u MRTBldm
92.28.12↔	Intrvnös plliatv Schmrzth m off Rdion b Knchnmstsn	92.29.83↔	Bstrpl f Prkt Bstr u Brchyth, Bstrpl f d Brchyth, Mitt
92.28.13↔	Radiorezeptortherapie m DOTA-konjug Somatostatin-Analoga	92.29.84↔	Bstrpl f Prkt Bstr u Brchyth, Bstrpl f d Brchyth, kmpl
92.28.20↔	Radioimmuntherapie mit 90Y-Ibritumomab-Tiuxetan, parenteral	92.29.85↔	Bstrpl f Prkt Bstr u Brchyth, Bstrpl oh indiv Dsspl
92.28.21↔	Gabe von Jod-131-MIBG (Metajodbenzylguanidin) parenteral	92.29.86↔	Bstrpl f Prkt Bstr u Brchyth, Bstrpl f Prkt Bstr, m ind Dsspl
92.28.31↔	Sel Intravask Radiochemoembolisation m I131Lipiodol	92.29.87↔	Bstrpl f Prkt Bstr u Brchyth, Bstrpl m Fsion v CT u PETBldm
92.28.32↔	SIRT d Emb v Yttrium90mrkiertn Mkrsphärm	92.29.88↔	Bstrpl f Prkt Bstr u Brchyth, Bstrpl m Fsion v CT, MRT u PETBldm
92.28.33↔	Endovaskuläre Brachytherapie mit Rhenium-188	92.29.89↔	Bestrpl für perkutane Bestr und Brachyth, sonstige
92.29.00↔	Brachytherapie mit umschlossenen Radionukliden, n.n. bez.	92.30.00↔	Stereotaktische Bestrahlung, einzeitig, n.n.bez.
92.29.09↔	Brachytherapie mit umschlossenen Radionukliden, sonst	92.30.01↔	Stereotaktische Bestrahlung, einzeitig: Zerebral, n.n.bez.
92.29.11↔	Intrst Brchyth m Implnt v entfb Str i e Ebn, nied Dssl	92.30.02↔	Stereotaktische Bestrahlung, einzeitig: Extrazerebral, n.n.bez.
92.29.12↔	Intrst Brchyth m Impl entfb Str i e Eb, gp Dssl (Plsd ds rt)	92.30.20↔	Stereot Bestr, einzeit: Zerebral, intmod Radioth
92.29.13↔	Intrst Brchyth m Implnt v entfb Str i e Ebn, hh Dssl	92.30.21↔	Streot Bstr, einzeit: Zrb, intmd Bgnbstr (IMAT)
92.29.19↔	Interst Brchyth m Implant von entfb Str i e Ebene, so	92.30.22↔	Stereot Bestr, einzeit: Zerebral, bildgest Einst
92.29.21↔	Intrst Brchyth m Vmpl v entfb Str i mhr Ebn, nied Dssl	92.30.30↔	Stereot Bestr, einzeit: Extrazer, intmod Radioth
92.29.22↔	Intrst Brchyth m Vmpl entfb Str i mhr Eb, gp Dssl (Plsd ds rt)	92.30.31↔	Streot Bstr, einzeit: Extrzr, Bstrpl f Prkt Bgnbstr (IMAT)
92.29.23↔	Intrst Brchyth m Vmpl v entfb Str i mhr Ebn, hh Dssl	92.30.32↔	Stereot Bestr, einzeit: Extrazer, bildgest Einst
92.29.24↔	Brchyth m Impl v entf Strhl i mehr Ebn, hohe Lstg,intop	92.30.99↔	Stereotaktische Bestrahlung, einzeitig, sonstige
92.29.29↔	Intrst Brchyth m Vmpl v entfb Str i mhr Ebn, so	92.31.00↔	Radiochirurgie mit Photonen n.n. bez., zerebral
92.29.31↔	Intrst Brchyth m Implnt v prmn Str, bs z 10 Quelln	92.31.10↔	Radiochirurgie mit Photonen n.n. bez., extrazerebral
92.29.32↔	Intrst Brchyth m Implnt v prmn Str, v 10 bs 15 Quelln	92.32.00↔	Mehrquellige Photon-Radiochirurgie, n.n.bez.
92.29.33↔	Intrst Brchyth m Implnt v prmn Str, v 16 bs 20 Quelln	92.32.01↔	Mehrquellige Photon-Radiochirurgie: Gamma-knife
92.29.34↔	Intrst Brchyth m Implnt v prmn Str, v 21 bs 25 Quelln	92.33.00↔	Teilchen-Radiochirurgie, n.n.bez.
92.29.35↔	Intrst Brchyth m Implnt v prmn Str, v 26 bs bs 30 Quelln	92.33.01↔	And Hochvstrth: Stereot Bestr, einzeit, zerebral
92.29.36↔	Intrst Brchyth m Implnt v prmn Str, v 31 bs bs 35 Quelln	92.33.11↔	And Hochvstrth: Stereot Bestr, einzeit, Extrazer
92.29.37↔	Intrst Brchyth m Implnt v prmn Str, v 36 bs bs 40 Quelln	92.39.00↔	Sonstige stereotaktische Radiochirurgie, n.n.bez.
92.29.38↔	Intrst Brchyth m Implnt v prmn Str, v 41 bs bs 45 Quelln	92.39.01↔	And Hochvstrth, Stereot Bestr, frakt,zereb, n.n.bez.
92.29.39↔	Intrst Brchyth m Implnt v prmn Str, v 46 bs bs 50 Quelln	92.39.11↔	And Hchvstrth, Streot Bstr, frkt, Extrzr, n.n.bz.
92.29.3a↔	Intrst Brchyth m Implnt v prmn Str, v 51 bs bs 55 Quelln	92.39.20↔	And Hchvstrth, Streot Bstr, frkt: zrb, intmd Rdioth
92.29.3b↔	Intrst Brchyth m Implnt v prmn Str, v 56 bs bs 60 Quelln	92.39.21↔	And Hchvstrth, Streot Bstr, frkt: zrb, intmd Bgnbstr (IMAT)
92.29.3c↔	Intrst Brchyth m Implnt v prmn Str, v 61 bs bs 65 Quelln	92.39.22↔	And Hchvstrth, Streot Bstr, frkt: zrb, bldgst Enst
92.29.3d↔	Intrst Brchyth m Implnt v prmn Str, v 66 bs bs 70 Quelln	92.39.29↔	And Hochvstrth, Stereot Bestr, frakt, zerebral, so
92.29.3e↔	Intrst Brchyth m Implnt v prmn Str, mhr als 70 Quelln	92.39.30↔	And Hchvstrth, Streot Bstr, frkt: Extrzr, intmd Rdioth
92.29.40↔	Brachytherapie mit Oberflächenapplikatoren, n.n.bez.	92.39.31↔	And Hchvstrth, Streot Bstr, frkt: Extrzr, intmd Bgnbstr (IMAT)
92.29.49↔	Brachytherapie mit Oberflächenapplikatoren, sonstige	92.39.32↔	And Hchvstrth, Streot Bstr, frkt: Extrzr, bldgst Enst
92.29.51↔	Entf von umschl Radion o inaktiven Appl unt Anästhesie	92.39.39↔	And Hochvstrth, Stereot Bestr, frakt, Extrazer, so
92.29.60↔	Knstr u Anp v Fx u Bhdhlf b Strhlth, Fxvrr, n.n.bz.	92.41↔	Intraoperative Strahlentherapie mit Elektronen
92.29.61↔	Knstr u Anp v Fx u Bhdhlf b Strhlth, Fxvrr, einf		
92.29.62↔	Knstr/Anp v Fx u Bhdhlf b Strhlth, Fxvrr, mitl Schwierigkgrd		

Prozedur B11-4

77.99.00↔	Tt Knchrskt an and näh bz Kn, auss Gschk, n.n.bz.	81.63.23↔	Spondylodese von 7 - 8 Wirbeln, dorsal, dynamisch
77.99.10↔	Totale Knochenresektionen an Phalangen der Hand	81.63.99↔	Spondylodese o Reop e Spondylodese von 48 Wirbeln, so
77.99.20↔	Totale Resektion eines Wirbelkörpers	81.64.00↔	Spndylods o Reop e Spndylods v 9 o mhr Wrbl, n.n.bz.
77.99.40↔	Totale Knochenresektionen an Phalangen des Fußes	81.64.10↔	Spondylodese von 9 oder mehr Wirbeln, dorsal
77.99.99↔	Totale Knochenresekt an and näh bez Kn, auss Geschk, so	81.64.11↔	Spndylods v 9 o mhr Wrbl, drs u vnt kmb, intrkrprl
81.63.00↔	Spondylodes o Reop e Spondylodes v 48 Wirb, n.n.bez.	81.64.99↔	Spondylodes o Reop e Spondylodes v 9 o mehr Wirb, so
81.63.10↔	Spondylodese von 4 - 6 Wirbeln, dorsal	81.66.00↔	Kyphoplastik, n.n.bez.
81.63.11↔	Spondylodes v 4 6 Wirb, dors u vent komb, interkorp	81.66.10↔	Kyphoplastik, 1 Wirbelkörper
81.63.12↔	Spondylodese von 4 - 6 Wirbeln, ventral, interkorporell	81.66.11↔	Kyphoplastik, 2 Wirbelkörper
81.63.13↔	Spondylodese von 4 - 6 Wirbeln, dorsal, dynamisch	81.66.12↔	Kyphoplastik, 3 Wirbelkörper
81.63.20↔	Spondylodese von 7 - 8 Wirbeln, dorsal	81.66.13↔	Kyphoplastik, 4 und mehr Wirbelkörper
81.63.21↔	Spondylodes v 7 8 Wirb, dors u vent komb, interkorp	81.66.99↔	Kyphoplastik, sonstige
81.63.22↔	Spondylodese von 7 - 8 Wirbeln, ventral, interkorporell		

Prozedur B11-5

- 00.50.00↔ Implnt e Rsynchrhrzsm oh Ang v Df,kmpl Syst [CRTP],nnbz
00.50.10↔ Implnt Rsynchrtrtm oh Abgbn v Df m d Mögl d Frnüb(CRTP)
00.50.51↔ Implant e Synchsyst, linksvent Pacing, Zweikammersystem
00.50.52↔ Implant e Synchsyst, linksvent Pacing, Dreiksys
00.50.99↔ Implnt e Rsynchrhrzsm oh Ang v Df, kmpl Syst [CRTP], S
00.51.00↔ Implant e Resynchrdefibr, kompl Syst [CRTD], n.n.bez.
00.51.10↔ Implnt e Rsynchrstionsdfbrltrs m d Mögl d Frnüb(CRTD)
00.51.99↔ Implant e Resynchrdefibr, kompl System [CRTD], So
00.56↔ Eins od Ers impl Drucksens zur intrakard hämdyn Überw
00.57.00↔ Enstz,Erstz sbkt Vrrcht z intrkrd hämdyn Übrwchg,n.n.bz
00.57.10↔ Isol Sondimpl, epik, offen chir, linksventrikulär
00.57.11↔ Isol Sondimpl, epik, offen chir, rechtsventrikulär
00.57.99↔ Eins od Ers subk Vorr zur intrakard hämdyn Überw, sons
01.10↔ Monitoring des intrakraniellen Drucks
01.11.00↔ Geschl [perkutane] [Nadel-] Biops an D Hirnh, n.n.bez.
01.11.10↔ Stereot geschl [Perkut] [Nad] Biops an D Hirnh
01.11.99↔ Geschl [perkutane] [Nadel-] Biops an D Hirnh, sonstige
01.12.00↔ Offene Biopsie an den Hirnhäuten, n.n.bez.
01.12.10↔ Stereotaktische offene Biopsie an den Hirnhäuten
01.12.99↔ Offene Biopsie an den Hirnhäuten, sonstige
01.13.00↔ Geschl [perkutane] [Nadel-] Biopsie am Gehirn, n.n.bez.
01.13.10↔ Stereotaktische geschl [Perkut] [Nad] Biops a Hirn
01.13.99↔ Geschl [perkutane] [Nadel-] Biopsie am Gehirn, sonstige
01.14.00↔ Offene Biopsie am Gehirn, n.n.bez.
01.14.10↔ Stereotaktische offene Biopsie am Gehirn
01.14.99↔ Offene Biopsie am Gehirn, sonstige
01.15↔ Biopsie am Schädel
01.16↔ Monitoring der zerebralen Sauerstoffsättigung (PtiO2)
01.17↔ Monitoring der Gehirntemperatur
01.18.20↔ Offene Biopsie an intrakraniellm Blutgefäss
01.18.21↔ Stereotaktische off Biopsie an intrakraniellm Blutgefäss
01.18.29↔ Offene Biopsie an intrakraniellm Blutgefäss, sonstige
01.24.21↔ Bohrlochreparation der Kalotte als Zugang
01.31.00↔ Inzision an den Hirnhäuten, n.n.bez.
01.31.10↔ Inzis an D Hirnh zur Entl e subduralen Hämat (Hygroms)
01.31.11↔ Inzision an D Hirnhäuten zur Entl e subduralen Empyems
01.31.20↔ Inzs an D Hrnh z Drain v sbd u sbchrnoidlr Flüssgk
01.31.99↔ Inzision an den Hirnhäuten, sonstige
20.01↔ Myringotomie mit Paukenröhrcheneinlage
22.01.00↔ Punktion e Nnh f Aspir oder Spülung, n.n.bez.
22.01.10↔ Punktion e Nnh f Aspir o Spülung, Kieferhöhlenpunktion
22.01.11↔ Stirnhöhlenpunktion (z.B. nach Beck)
22.01.99↔ Punktion e Nnh f Aspir oder Spülung, sonstige
22.2x.00↔ Endonasale Nasennebenhöhlen-Eröffnung, n.n.bez.
22.2x.10↔ Infundibulotomie ohne Kieferhöhlenfensterung
22.2x.11↔ Infundibulotomie mit Kieferhöhlenfensterung
22.2x.20↔ Endonasale NnhEröffnung d Ballondilatation, n.n.bez.
22.2x.21↔ Endnsl NnhEröffnung d Blndltdtion, Keilbeinhöhl
22.2x.22↔ Endonasale NnhEröffnung d Ballondilatation, Stirnhöhle
22.2x.23↔ Endonasale NnhEröffnung d Ballondilatation, Kieferhöhle
22.2x.28↔ Endnsl NnhEröffng d Blndltdtion, mhrr Nnh
22.2x.29↔ Endonasale NnhEröffnung d Ballondilatation, sonstige
22.2x.99↔ Sonstige Endonasale Nasennebenhöhlen-Eröffnung
22.31↔ Radikale Kieferhöhlen-Operation
22.41.00↔ Sinusotomie des Sinus frontalis, n.n.bez.
22.41.10↔ Sinusotomie des Sinus frontalis von außen
22.41.11↔ Sinusotomie des Sinus frontalis, endonasal
22.41.12↔ Sinusotomie des Sinus frontalis, Anlage einer Mediandrainage
22.41.99↔ Sinusotomie des Sinus frontalis, sonstige
22.42.00↔ Sinusektomie des Sinus frontalis, n.n.bez.
22.42.10↔ Osteoplastische Stirnhöhlenoperation mit Obliteration
22.42.11↔ Osteoplastische Stirnhöhlenoperation ohne Obliteration
22.42.99↔ Sinusektomie des Sinus frontalis, sonstige
22.53↔ Inzision an mehreren Nasennebenhöhlen
22.61↔ Exz e Läs a Sinus maxillaris d D Zugang nach Caldwelluc
22.62↔ Exzision e Läsion am Sinus maxillaris durch anderen Zugang
22.79.00↔ Rekonstruktion einer Nasennebenhöhle, n.n.bez.
22.79.10↔ Rekonstruktion des Stirnbeins
22.79.11↔ Rekonstruktion oder Kranialisation einer Stirnhöhlenwand
22.79.19↔ Sonstige Rekonstruktion einer Nasennebenhöhle
37.74.00↔ Einsetz o Ers von Epikardelektrod a Epikard, n.n.bez.
37.74.10↔ Einsetz o Ers v Epikardelektrod a Epikard, offen chir
37.74.20↔ Einsetz o Ers von Epikardelektrod a Epikard, thoraksk
37.74.99↔ Einsetz o Ers von Epikardelektrod a Epikard, sonstige
37.79.01↔ Implantation eines Ereignis Rekorder
37.79.10↔ Implnt o Aggrgwchs(h Ändrng d Snd)e EreignsRkrdrs,nnbz
37.79.11↔ Aggregwechs (oh Änderung d Sonde) e EreignisRekorders
37.79.19↔ Implnt o Aggrgwchs (h Ändrng d Snd) e EreignsRkrdrs, so
37.80.00↔ Implnt e prm n Sm, int o Ers, Grättyp N spzf, n.n.bez.
37.80.10↔ Implnt prm n Sm,int o Ers,Grättyp N spzf,m d Mögl d Frnüb
37.80.99↔ Implnt e prm n Sm, int o Ers, Grättyp N spzf, so
37.81.00↔ Erstimpl e EinkSm Ni spezifiziert ob rate respons, n.n.bez.
37.81.10↔ Erstimpl e EinkSm Ni spezifiziert ob rate respons
37.81.20↔ Systemst v Zweik o Dreiksys auf EnkmSyst,N spzf ob rt rspns
37.81.99↔ Erstimpl e EinkSm Ni spezifiziert ob rate respons, so
37.82.00↔ Erstimpl e EinkSchrittmachers, rate respons, n.n.bez.
37.82.10↔ Erstimplantation e Einkammer-Schrittmachers, rate responsive
37.82.99↔ Erstimpl e EinkSchrittmachers, rate respons, sonstige
37.83.00↔ Erstimpl e Zweikammersystemes, m e Schrittmachersonde
37.83.10↔ Erstimpl e Zweikschritt, oh antitachykarder Stimul
37.83.11↔ Erstimpl e Zweikschritt, m antitachykarder Stimul
37.83.12↔ Erstimpl e ZweikammerSchrittmachers m d Mögl d Fernüb
37.83.99↔ Erstimplantation eines Zweikammer-Schrittmachers, sonst
37.85.00↔ Erstz jgl EnkSchrttmVrrttyp, N spzf ob rt rspns, n.n.bez.
37.85.10↔ Aggrgwchs jgl EnkSchrttmVrrttyp, N spzf ob rt rspns
37.85.20↔ Agg u Sndnwch jgl EnkSchrttmVrrttyp, N spzf ob rt rspns
37.85.99↔ Erstz jgl EnkSchrttmVrrttyp, N spzf ob rt rspns, so
37.86.00↔ Ersetz jegl EinkSchrittmty, rate respons, n.n.bez.
37.86.10↔ Aggregwechs jegl EinkSchrittmachertypes, rate respons
37.86.20↔ Agg u Sondenwech jegl EinkSchrittmtyes, rate respons
37.86.99↔ Ersetz jegl EinkSchrittmty, rate respons, sonstige
37.87.00↔ Ers jeglichen Zweikammer-Schrittmachertypes, n.n.bez.
37.87.10↔ Aggregatwechsel jeglichen Zweikammer-Schrittmachertypes
37.87.20↔ Agg und Sondenwechsel jegl ZweikammerSchrittmty
37.87.99↔ Ers jeglichen Zweikammer-Schrittmachertypes, sonsts
37.88.00↔ Implant e Dreikschritt (biv Stimulation), n.n.bez.
37.88.10↔ Implant e Dreikschritt (biv Stimulation) m d Mögl d Fernüb
37.88.99↔ Implant e Dreikschritt (biv Stimulation), sonstige
37.89.00↔ Revision oder Entfernen eines Schrittmachers, n.n.bez.
37.89.10↔ Rev e Sm, Defi, Synchronisationssysteme o Ereigrek
37.89.11↔ Systemst v Zweik o Dreiksys auf EnkmSyst, rt rspns
37.89.20↔ Systemst v EinkamSyst auf 2 resp. Dreiksys, n.n.bez.
37.89.21↔ Systemumstellung von Einkammer- auf Zweikammersystem
37.89.22↔ Systemumstellung von Einkammer- auf Dreikammersystem
37.89.23↔ Systemumstellung von Zweikammer- auf Dreikammersystem
37.89.29↔ Systemst von EinkamSyst auf 2 resp. Dreiksys, so
37.89.30↔ Revision von Dreikammerschrittmacher, n.n.bez.
37.89.31↔ Aggregwechs jegl DreikammerSchrittmty, n.n.bez.
37.89.39↔ Revision von Dreikammerschrittmacher, sonstige
37.89.40↔ Entf von Herzschrn o Resynschrittm, n.n.bez.
37.89.41↔ Entfernen von Herzschrmmacher
37.89.42↔ Entfernen von Resynsynchronisationsherzschrmmacher
37.89.49↔ Entf von Herzschrn o Resynschrittm, sonstige
37.89.50↔ Entf e Sm, Defi, Synchronisationssysteme o Ereigrek
37.89.99↔ Revision oder Entfernen eines Schrittmachers, sonstige
37.94.00↔ Implantation oder Ers eines Defi, n.n.bez.
37.94.01↔ Implantation eines Defi mit Einkammer-Stimulation
37.94.02↔ Implantation eines Defi mit Zweikammer-Stimulation
37.94.03↔ Implantation eines Defibrillators mit biv Stimulation
37.94.04↔ Imp Df m zszätzlchm Drcksnsr z ninv Mssng d rchsvntr Drcks
37.94.10↔ Ersetzen eines Defibrillators, n.n.bez.
37.94.11↔ Ersetzen eines Defibrillators mit Einkammer-Stimulation
37.94.12↔ Ers eines Defi mit Zweikammer-Stimulation
37.94.19↔ Ersetzen eines Defibrillators, sonstige
37.94.20↔ Systemst e Herzschrn auf Defi m EinkStimul, n.n.bez.
37.94.21↔ Systemumstellung e Herzschrn auf Defi m EinkStimul

37.94.22↔	Systemst e Herzschr m Defi auf Defi m Zweikstimul	76.78.21↔	Endoskopische Reposition einer Orbitafraktur
37.94.29↔	Systemst e Herzschr m Defi auf Defi m biv Stimul, so	76.78.99↔	Sonstige geschl Reposition e Gesichtsschäfx, sonstige
37.94.99↔	Implnt o Erstz e tt autm Krdivotr / DfSyst [AICD], S	76.79.00↔	Sonstige offene Reposition e Gesichtsschäfx, n.n.bez.
37.98.00↔	Ersetz nur d Pulsgener e autm Kardiov/Defi, n.n.bez.	76.79.10↔	Sonst offene Reposition einer Fraktur des Orbitadaches
37.98.10↔	Erstz nr d Plsgnr e autm Krdiv/Df m EnkStml	76.79.11↔	Sonstige offene Reposition e Fx d lateralen Orbitawand
37.98.11↔	Erstz nr d Plsgnr e autm Krdiv/Df m Zweikmrmrstmltion	76.79.19↔	Sonst offene Reposition einer sonstn Orbitafraktur
37.98.12↔	Erstz nr d Plsgnr e autm Krdiv/Df m bv Stml	76.79.20↔	Sonstige offene Reposition einer Stirnhöhlenwandfraktur
37.98.99↔	Ersetz nur d Pulsgener e autm Kardiov/Defi, sonstige	76.79.30↔	So off Rep e nasoethmoidalen Mittgesichtsfraktur
76.70↔	Reposition einer Gesichtsschädelfraktur, n.n.bez.	76.79.31↔	So off Rep e zentralateralen Mittgesichtsfraktur
76.78.00↔	Sonstige geschl Reposition e Gesichtsschäfx, n.n.bez.	76.79.39↔	Sonstige off Rep e sonstigen lat Mittgesichtsfraktur
76.78.10↔	Geschlossene Reposition einer Stirnhöhlenvorderwandfraktur	76.79.40↔	S off Rp kmbnietr Mtgtschtsfrktr (Mrchfx)
76.78.11↔	Endoskopische Reposition einer Strinhöhlenvorderwandfraktur	76.79.99↔	Sonstige offene Reposition e Gesichtsschäfx, sonstige
76.78.20↔	Geschlossene Reposition einer Orbitafraktur	76.97↔	Entf von internem Osteosynthesematerial vom Gschk

Prozedur B11-6

00.63↔	Perkutanes Einsetzen von Stent(s) an A. carotis	04.04.11↔	So Inzis an intrakr Anteilen von sonst Hirner und Ggl
00.64↔	Prkt Enstz v Stnt(s) an snst präzrbz (xtrk) A	04.04.20↔	Sonstige Inzision an extrakraniellen Hirnnerven
01.14.00↔	Offene Biopsie am Gehirn, n.n.bez.	04.04.30↔	Sonstige Inzision am Plexus brachialis
01.14.10↔	Stereotaktische offene Biopsie am Gehirn	04.04.31↔	Sonstige Inzision an Nerven der Schulter
01.14.99↔	Offene Biopsie am Gehirn, sonstige	04.04.32↔	Sonstige Inzision an Nerven des Armes und der Hand
01.21↔	Inzision und Drainage an den kranialen Sinus	04.04.33↔	Sonstige Inzis an Nn d Rumpfes und d unteren Extrem
01.24.00↔	Sonstige Kraniotomie, n.n.bez.	04.04.99↔	Sonstige Inzis an kran und peripheren Nn, sonstige
01.24.10↔	Sonstige Kraniotomie mit Dekompression	04.05.00↔	Exzision (und Destruktion) des Ganglion Gasseri, n.n.bez.
01.24.11↔	Sonst Kraniotomie zur Entleerung e epiduralen Hämatoms	04.05.10↔	Exzision des Ganglion Gasseri
01.24.12↔	Sonstige Kraniotomie zur Entleerung eines epid Empyems	04.05.20↔	Destruktion des Ganglion Gasseri
01.24.13↔	S Krniot,Enl v allpl Mt o Mdrträg i d Schädlkn o Epdraum	04.05.99↔	Exzision (und Destruktion) des Ganglion Gasseri, sonst
01.24.14↔	S Krniot,Entf v allpl Mtrialdr Mdrträg aus Schädlkn o Epdraum	04.06.00↔	Sonstige Exz von kran oder peripheren Ggl, n.n.bez.
01.24.15↔	Sonstige Kraniot, Entf e Fk aus Schädelkn o Epidraum	04.06.10↔	Exzision von intrakraniellen Ganglien
01.24.16↔	So Kraniot, So Drain epid Flüssigk o aus sonst Gründen	04.06.20↔	Exzision von sonstigen peripheren Ganglien
01.24.20↔	Kraniotomie der Kalotte als Zugang, n.n.bez.	04.06.99↔	Sonstige Exz von kran oder peripheren Ggl, sonstige
01.24.21↔	Bohrlochreparation der Kalotte als Zugang	04.07.00↔	Sonstige Exz o Avuls von kran o periph Nn, n.n.bez.
01.24.22↔	Streotktsch gführt Schädlröfngn üb d Klitt als Zg	04.07.10↔	Exzision eines Nerven zur Transplantation
01.24.29↔	Kraniotomie der Kalotte als Zugang, sonstige	04.07.11↔	Entfernung eines Nerventransplantates
01.24.30↔	Zugang durch die Schädelbasis, n.n.bez.	04.07.20↔	Sonst Exzision oder Avulsion von intrakraniellen Nerven
01.24.31↔	Zugang durch die Schädelbasis, transoral	04.07.30↔	Sonst Exzision oder Avulsion von extrakraniellen Hirnnerven
01.24.32↔	Zugang d d Schädelb, transor m Spal d weichen Gaumens	04.07.40↔	Sonstige Exzision oder Avulsion des Plexus brachialis
01.24.33↔	Zg d d Schädlb, trmsr m Spl d weichn u hrtn Gaumns	04.07.41↔	Sonstige Exzision oder Avulsion von Nerven der Schulter
01.24.34↔	Zugang durch die Schädelbasis, transsphenoidal	04.07.42↔	Sonstige Exz oder Avuls von Nerven d Armes und d Hand
01.24.35↔	Zugang durch die Schädelbasis, transethmoidal	04.07.43↔	So Exz o Avuls von Nn d Rumpfes und d unteren Extrem
01.24.36↔	Zugang durch die Schädelbasis, transmastoidal	04.07.99↔	Sonstige Exz o Avuls von kran o periph Nn, sonstige
01.24.37↔	Zugang durch die Schädelbasis, translabyrinthär	04.08.00↔	Optikusscheidenfensterung, n.n.bez.
01.24.38↔	Zugang durch die Schädelbasis, transpyramidal	04.08.10↔	Sonstige Operationen am N. opticus
01.24.39↔	Zugang durch die Schädelbasis, sonstige	04.08.99↔	Optikusscheidenfensterung, sonstige
01.24.3a↔	Zugang durch die Schädelbasis, transkondylär	04.11.00↔	Gschl [Prkt] [Nd] Biops an kran o prph N o Gngl, n.n.bz.
01.24.3b↔	Zugang durch die Schädelbasis, transorbital	04.11.10↔	Geschl [perkutane] [Nadel] Biops an intrakr Hirner
01.24.3c↔	Zugang durch die Schädelbasis, mit Le-Fort-I-Osteotomie	04.11.20↔	Geschl [perkutane] [Nadel] Biops an extrk Hirnnerven
01.24.99↔	Sonstige Kraniotomie, sonstige	04.11.30↔	Geschlossene [perkutane] [Nadel-] Biopsie am Plexus brachialis
01.25.00↔	Sonstige Kraniektomie, n.n.bez.	04.11.31↔	Geschl [Perkut] [Nad] Biops an Nn d Armes und d Hand
01.25.10↔	Sonstige Kraniektomie mit Dekompression	04.11.39↔	Geschlossene [perkutane] [Nadel-] Biopsie an sonstn Nerven
01.25.11↔	Sonst Kraniektomie zur Entleerung e epiduralen Hämatoms	04.11.40↔	Geschl [perkutane] [Nad] Biops an Nn d unteren Extrem
01.25.12↔	Sonst Kraniektomie zur Entleerung e epiduralen Empyems	04.11.99↔	Gschl [Prkt] [Nd] Biops an kran o prph N o Gngl, so
01.25.13↔	So Kraniekt zur Entf e Fk aus Schädelkn o Epidraum	04.12.00↔	Offene Biops an kran o peripherem N o Gangl, n.n.bez.
01.25.14↔	S Krniekt m Enl v allpl Mt o Mdrträg i D Schädlkn o Epdraum	04.12.10↔	Offene Biopsie an intrakraniellen Hirnnerven
01.25.19↔	So Kraniekt z Drain epid Flüssigk o aus sonst Gründen	04.12.20↔	Offene Biopsie an extrakraniellen Hirnnerven
01.25.20↔	Sonstige Kraniekt, Rekraniektomie mit Einbr e Drain	04.12.30↔	Offene Biopsie am Plexus brachialis
01.25.21↔	S Krniekt,Rkrekt z Entf v alpl Mt o Mdr a d Schädkn o Epdrlr	04.12.31↔	Offene Biopsie an Nerven der Schulter
01.25.99↔	Sonstige Kraniektomie, sonstige	04.12.32↔	Offene Biopsie an Nerven des Armes und der Hand
04.02↔	Durchtrennung des N. trigeminus	04.12.33↔	Offene Biopsie an Nerven des Rumpfes
04.03.00↔	Durchtr o Quetsch (Crushing) von and kran u periph Nn	04.12.34↔	Offene Biopsie an Nerven des Plexus lumbosacralis
04.03.10↔	Durchtr o Quetsch (Crushing) d N. vestibulocochlearis	04.12.35↔	Offene Biopsie an Nerven der unteren Extremität
04.03.11↔	Drchtr o Quetsch(Crshng)v intrkr Anteiln v snst Hrner u Ggl	04.12.99↔	Offene Biops an kran o peripherem N o Gangl, sonstige
04.03.20↔	Durchtr oder Quetschen (Crushing) von extrk Hirnnerven	04.2x.00↔	Destr von kran und peripheren Nerven und Ggl, n.n.bez.
04.03.30↔	Durchtrennung od Quetschen (Crushing) des Plexus brachialis	04.2x.10↔	Destruktion von intrakraniellen Hirnnerven und Ganglien
04.03.31↔	Durchtrennung od Quetschen (Crushing) v Nerven der Schulter	04.2x.20↔	Destruktion von extrakraniellen Hirnnerven
04.03.32↔	Durchtr o Quetsch (Crushing) von Nn d Armes und d Hand	04.2x.30↔	Destruktion des Plexus brachialis
04.03.33↔	Drchtr o Quetsch (Crshng) v Nn d Rmpfs u d unt Extrm	04.2x.31↔	Destruktion von Nerven der Schulter
04.03.99↔	Drchtr o Quetsch (Crshng) v and km u prph Nn, S	04.2x.32↔	Destruktion von Nerven des Armes und der Hand
04.04.00↔	Sonst Inzision an kranialen und peripheren Nerven, n.n.bez.	04.2x.33↔	Destruktion von Nerven des Rumpfes und Plexus lumbosacralis
04.04.10↔	Sonstige Inzision am N. vestibulocochlearis	04.2x.34↔	Destruktion von Nerven des Beines und des Fußes

04.2x.39↔	Destruktion von sonstn peripheren Nerven oder Ganglien	04.6x.40↔	Transposition e Nerven d Armes mit epin primärer Naht
04.2x.99↔	Destr von kran und peripheren Nerven und Ggl, sonstige	04.6x.41↔	Transposition e Nerven d Armes m epin sekundärer Naht
04.3x.00↔	Naht an kranialen oder peripheren Nerven, n.n.bez.	04.6x.42↔	Transposition e Nerven d Armes m intersfz primärer Nht
04.3x.10↔	Epineurale Naht von extrakraniellen Hirnnerven, primär	04.6x.43↔	Transposition e Nn d Armes m intersfz sekundärer Nht
04.3x.11↔	Epineurale Naht des Plexus brachialis, primär	04.6x.50↔	Trnsp e Nn d Rmpfs u d unt Extrm m epn prm u sk Nht
04.3x.12↔	Epineurale Naht von Nerven der Schulter, primär	04.6x.51↔	Trnsp e Nn d Rmpfs u d unt Extrm m intrfsz prm u sk Nht
04.3x.13↔	Epineurale Naht von Nerven am Arm, primär	04.6x.60↔	Transposition e Nn d Hand m intersfz prim und sek Nht
04.3x.14↔	Epineurale Naht von Nerven der Hand, primär	04.6x.70↔	Transposition m Neurolyse und Dekompr e extrk Hirner
04.3x.15↔	Epineurale Naht von Nerven des Rumpfes, primär	04.6x.71↔	Trnsp m Neurlys u Dkmpr d Plxs brchia o e Nn d Schlft
04.3x.16↔	Epn Nht v Nn d Beins(nkl. Plxs Imbsc,Leist,Bcknb),pr	04.6x.72↔	Transposition m Neurolyse und Dekompr e Nerven d Armes
04.3x.17↔	Epineurale Naht von Nerven des Fußes, primär	04.6x.73↔	Transposition m Neurolyse und Dekompr e Nerven d Hand
04.3x.19↔	Epin Nht von sonstigen kran o peripheren Nn, primär	04.6x.74↔	Trnsp m Neurlys u Dkmpr e Nn d Rmpfs u d unt Extrm
04.3x.20↔	Epineurale Naht von extrakraniellen Hirnnerven, sekundär	04.6x.75↔	Transposition von sonstn kranialen und peripheren Nerven
04.3x.21↔	Epineurale Naht des Plexus brachialis, sekundär	04.6x.99↔	Transposition von kranialen und peripheren Nerven, sonst
04.3x.22↔	Epineurale Naht von Nerven der Schulter, sekundär	04.71↔	Hypoglosso-faziale Anastomose
04.3x.23↔	Epineurale Naht von Nerven am Arm, sekundär	04.72↔	Akzessorio-faziale Anastomose
04.3x.24↔	Epineurale Naht von Nerven an der Hand, sekundär	04.73↔	Akzessorio-hypoglossale Anastomose
04.3x.25↔	Epineurale Naht von Nerven des Rumpfes, sekundär	04.74.00↔	Sonstige Anast e kran oder peripheren Nervis, n.n.bez.
04.3x.26↔	Epn Nht v Nn d Beins(nkl. Plxs Imbsc,Leist,Bcknb),sk	04.74.10↔	Fazio-faziale Nerven-Anastomose
04.3x.27↔	Epineurale Naht von Nerven des Fußes, sekundär	04.74.11↔	Interkosto-faszikuläre Nerven-Anastomose
04.3x.29↔	Epin Nht von sonstigen kran und periph Nn, sekundär	04.74.99↔	Sonstige Anast e kran oder peripheren Nervis, sonstige
04.3x.30↔	Interfaszikuläre Naht von extrakraniellen Hirnnerven, primär	04.75↔	Revision e früh plast Reko an e kran o periph N
04.3x.31↔	Interfaszikuläre Naht des Plexus brachialis, primär	04.76↔	Plast Reko e alten traumat Verletz an kran u periph Nn
04.3x.32↔	Interfaszikuläre Naht von Nerven der Schulter, primär	04.79.00↔	Sonstige Neuroplastik, n.n.bez.
04.3x.33↔	Interfaszikuläre Naht von Nerven am Arm, primär	04.79.10↔	Transplantation und Transp e extrk Hirner m epin Nht
04.3x.34↔	Interfaszikuläre Naht von Nerven an der Hand, primär	04.79.11↔	Transplantation und Transp d Plexus brachia m epin Nht
04.3x.35↔	Interfaszikuläre Naht von Nerven des Rumpfes, primär	04.79.12↔	Transplantation und Transp von Nn d Schult m epin Nht
04.3x.36↔	Intrfsz Nht v Nn d Beins(nkl. Plxs Imbsc,Leist,Bcknb),pr	04.79.13↔	Tx und Transp e Nn d Armes und d Hand m epin Nht
04.3x.37↔	Interfaszikuläre Naht von Nerven des Fußes, primär	04.79.14↔	Tx u Transp von Nn d Rumpfes u d unt Extrem m epin Nht
04.3x.39↔	Intersfz Nht von sonstigen kran und periph Nn, primär	04.79.19↔	Transplantation und Transp e sonst Nervens m epin Nht
04.3x.40↔	Interfaszikuläre Naht von extrakraniellen Hirnnerven, sekuär	04.79.20↔	Transplantation und Transposition e Nn m intersfz Nht
04.3x.41↔	Interfaszikuläre Naht des Plexus brachialis, sekundär	04.79.21↔	Tx und Transp e extrk Hirner m intersfz Nht
04.3x.42↔	Interfaszikuläre Naht von Nerven der Schulter, sekundär	04.79.22↔	Tx und Transp d Plexus brachia m intersfz Nht
04.3x.43↔	Interfaszikuläre Naht von Nerven am Arm, sekundär	04.79.23↔	Tx und Transp von Nn d Schult m intersfz Nht
04.3x.44↔	Interfaszikuläre Naht von Nerven an der Hand, sekundär	04.79.24↔	Tx und Transp e Nn d Armes und d Hand m intersfz Nht
04.3x.45↔	Interfaszikuläre Naht von Nerven des Rumpfes, sekundär	04.79.25↔	Tx u Trnsp v Nn d Rmpfs u d unt Extrm m intrfsz Nht
04.3x.46↔	Intrfsz Nht v Nn d Beins(nkl. Plxs Imbsc,Leist,Bcknb),sk	04.79.29↔	Transplantation und Transp e sonst Nn m intersfz Nht
04.3x.47↔	Interfaszikuläre Naht von Nerven des Fußes, sekundär	04.79.99↔	Sonstige Neuroplastik, sonstige
04.3x.49↔	Intersfz Nht von sonstigen kran und periph Nn, sek	04.92.00↔	Implnt o Erstz d Elktrd(n) e prph Neurstm, n.n.bz.
04.3x.99↔	Naht an kranialen oder peripheren Nerven, sonstige	04.92.10↔	Implnt,Erstz d Elktrd tmp prph Neurstm,Enzlsys,Tstsm
04.42.00↔	Sonstige Dekompression an kranialen Nerven, n.n.bez.	04.92.11↔	Implnt,Erstz d Elktrd tmp prph Neurstm,Mhrlysys,Tstsm
04.42.10↔	Sonst Dekompression an kranialen Nerven, intrakraniell	04.92.20↔	Imp,Ers d Elktrd prmn prph Neurstm,Stbl,Enzlsys,Prk
04.42.20↔	Sonst Dekompression an kranialen Nerven, extrakraniell	04.92.21↔	Implnt,Erstz d Elktrd prmn prph Neurstm,Stbl,Mhrlysys,prk
04.42.99↔	Sonstige Dekompression an kranialen Nerven, sonstige	04.92.30↔	Imp,Ers d Elktrd prmn prph Neurstm,Plttnl,Enzlsys,offn chr
04.49.00↔	So Dekompr o Lös v Adhäs an periph N o Gangl, n.n.bez.	04.92.31↔	Imp,Ers d Elktrd prmn prph Neurstm,Plttnl,Mhrlysys,offn chr
04.49.10↔	Sonstige Dekompr oder Lös von Adhäs a Plexus brachia	04.92.40↔	Impl oder Ersetzen einer Vagusnervstimulationselektrode
04.49.11↔	Sonstige Dekompr oder Lös von Adhäs an Nn d Schulter	04.92.99↔	Implant o Ersetz d Elektrod(n) e periph Neurostim, so
04.49.12↔	Sonstige Dekompr oder Lös von Adhäs an Nerven d Armes	04.93.00↔	Entf d Elektrod(n) e peripheren Neurostim, n.n.bez.
04.49.13↔	Sonstige Dekompr oder Lös von Adhäs an Nerven d Hand	04.93.10↔	Entf d Elktrd(n) e prph Neurstm, Stbl, Enzlsys
04.49.14↔	S Dkmpr o Lös v Adhäs a Plxs Imbsc, Leist u Bcknb	04.93.11↔	Entf d Elktrd(n) e prph Neurstm, Stbl, Mhrlysys
04.49.15↔	Sonstige Dekompr oder Lös von Adhäs an Nn d Beines	04.93.20↔	Entf d Elktrd(n) e prph Neurstm, Plttnl, Enzlsys
04.49.16↔	Sonstige Dekompr oder Lös von Adhäs an Nerven d Fußes	04.93.21↔	Entf d Elktrd(n) e prph Neurstm, Plttnl, Mhrlysys
04.49.99↔	S Dkmpr o Lös v Adhäs an snst prph Nn o Gngl, so	04.93.40↔	Entfernen einer Vagusnervselektrode
04.5x.00↔	Transplantation von kranialem oder peripherem Nerv, n.n.bez.	04.93.99↔	Entf d Elektrod(n) e peripheren Neurostim, sonstige
04.5x.10↔	Transplantation von extrakraniellen Hirnnerven	04.94.10↔	Rv (h Erstz) d Elktrd(n) e prph Neurstm, n.n.bz.
04.5x.11↔	Transplantation von Plexus brachia und Nn d Schulter	04.94.11↔	Rv (h Erstz) d Elktrd(n) e prph Neurstm, Stbl, Enzlsys
04.5x.12↔	Transplantation von Nerven des Armes und der Hand	04.94.12↔	Rv (h Erstz) d Elktrd(n) e prph Neurstm, Stbl, Mhrlysys
04.5x.13↔	Transplantation von Nn d Rumpfes und d unteren Extrem	04.94.13↔	Rv(h Erstz)d Elktrd(n)e prph Neurstm,Plttnl,Enzlsys
04.5x.19↔	Transplantation von sonstm kranialem oder peripherem Nerv	04.94.14↔	Rv(h Erstz)d Elktrd(n)e prph Neurstm,Plttnl,Mhrlysys
04.5x.99↔	Transplantation von kranialem oder peripherem Nerv, sonst	04.94.99↔	Rev (oh Ersetz) d Elektrod(n) e periph Neurostim, so
04.6x.00↔	Transposition von kranialen und peripheren Nerven, n.n.bez.	04.99.00↔	Sonst Operation an kranialen und peripheren Nerven, n.n.bez.
04.6x.10↔	Transposition e extrk Hirner mit epin primärer Naht	04.99.10↔	Implantation oder Ers einer peripheren Neuroprothese
04.6x.11↔	Transposition e extrk Hirner mit epin sekundärer Naht	04.99.11↔	Revision (ohne Ersetzen) einer peripheren Neuroprothese
04.6x.12↔	Transp e extrk Hirner m intersfz prim und sek Nht	04.99.12↔	Entfernung einer peripheren Neuroprothese
04.6x.20↔	Transposition d Plexus brachia mit epin primärer Naht	04.99.99↔	Sonst Operation an kranialen e peripheren Nerven, sonst
04.6x.21↔	Transposition d Plexus brachia m epin sekundärer Naht	05.0↔	Durchtrennung von sympathischen Nerven oder Ganglien
04.6x.22↔	Transposition d Plexus brachia m intersfz prim Nht	05.11↔	Biopsie an einem sympathischen Nerv oder Ganglion
04.6x.23↔	Transposition d Plexus brachia m intersfz sek Nht	05.21↔	Exzision des Ganglion sphenopalatinum
04.6x.30↔	Transposition e Nn d Schult m epin prim und sek Nht	05.22↔	Zervikale Sympathektomie
04.6x.31↔	Transp e Nn d Schult m intersfz prim und sek Nht	05.23↔	Lumbale Sympathektomie

05.24↔	Präsakrale Sympathektomie	27.56.10↔	Kleinflächiges Spalthauttransplantat an Lippe und Mund
05.25↔	Periarterielle Sympathektomie	27.56.20↔	Großflächiges Spalthauttransplantat an Lippe und Mund
05.26↔	Thorakale Sympathektomie	27.56.30↔	Kleinflächige heterologe Hauttransplantation an die Lippe
05.29↔	Sonstige Sympathektomie und Exzision eines Ganglions	27.56.40↔	Grossflächig heterologe Hauttransplantation an die Lippe
05.81↔	Plast Rekonstruktion an sympathischem Nerv oder Ganglion	27.56.50↔	Kleinflächige homologe Hauttransplantation an d Lippe
05.89↔	Sonstige Operation an sympathischem Nerv oder Ganglion	27.56.60↔	Grossflächig homologe Hauttransplantation an die Lippe
05.9↔	Sonstige Operationen am Nervensystem	27.56.99↔	Sonstiges Hauttransplantat an Lippe und Mund, sonstige
07.80↔	Thymektomie, n.n.bez.	29.92↔	Durchtrennung des N. glossopharyngeus
07.81↔	Sonstige partielle Exzision am Thymus	31.91↔	Durchtrennung des N. laryngeus
07.82↔	Sonstige totale Exzision des Thymus	33.31↔	Destruktion des N. phrenicus für Lungenkollaps
07.83↔	Thorakoskopische partielle Exzision am Thymus	34.23.00↔	Biopsie an der Brustwand, n.n.bez.
07.84↔	Thorakoskopische totale Exzision des Thymus	34.23.10↔	Geschlossene (Nadel-) Biopsie an der Brustwand
08.22.00↔	Exzision e anderen kleineren Läsion am Augenlid, n.n.bez.	34.23.20↔	Offene Biopsie an der Brustwand
08.22.10↔	Exz e and klein Läs a Lid, Ni hist kontr (mikrog Chir)	34.23.99↔	Biopsie an der Brustwand, sonstige
08.22.11↔	Exz e and klein Läs a Lid, hist kontr (mikrog Chir)	38.01↔	Inzision von intrakraniellen Gefässen
08.22.99↔	Exzision einer anderen kleineren Läsion am Augenlid, sonst	38.02.00↔	Inzision von anderen Gefässen an Kopf und Hals, n.n.bez.
08.23.00↔	Exz e gröss Läs a Augenlid, nicht durchgeh, n.n.bez.	38.02.10↔	Inzision von extrakraniellen Arterien an Kopf und Hals
08.23.10↔	Exz e gröss Läs a Ld, N drchgh, N hst kntr (mkrgr Chr)	38.02.20↔	Inzision von extrakraniellen Venen an Kopf u Hals, n.n.bez.
08.23.11↔	Exz e gröss Läs a Ld, N drchgh, hst kntr (mkrgr Chr)	38.02.21↔	Inzision der V. jugularis (externa) (interna)
08.23.99↔	Exz e gröss Läs a Augenlid, nicht durchgeh, sonstige	38.02.28↔	Inzis von sonstigen tiefen extrk Venen an Kopf und Ha
08.24.00↔	Exz e gröss Läsion a Augenlid, perforierend, n.n.bez.	38.02.29↔	Inzision von extrakraniellen Venen an Kopf und Hals, sonst
08.24.10↔	Exz e gröss Läs a Ld, prf, n hst kntr (mkrgr Chr)	38.02.99↔	Inzision von anderen Gefässen an Kopf und Hals, sonst
08.24.11↔	Exz e gröss Läs a Lid, perf, hist kontr (mikrog Chir)	38.06.00↔	Inzision von abdominalen Arterien, n.n.bez.
08.24.99↔	Exz e gröss Läsion a Augenlid, perforierend, sonstige	38.06.10↔	Inzision von viszeralen Arterien, n.n.bez.
08.51↔	Kanthotomie	38.06.11↔	Inzision des Truncus coeliacus
08.52↔	Blepharorrhaphie	38.06.12↔	Inzision der A. gastrica
08.59.00↔	Sonstige Anpassung der Lidposition, n.n.bez.	38.06.13↔	Inzision der A. hepatica
08.59.10↔	Kanthoplastik, n.n.bez.	38.06.14↔	Inzision der A. lienalis
08.59.11↔	Kanthopexie	38.06.15↔	Inzision der A. renalis
08.59.12↔	Korrekturoperation bei Epikanthus	38.06.16↔	Inzision der A. mesenterialis
08.59.99↔	Sonstige Anpassung der Lidposition, sonstige	38.06.17↔	Inzision der A. lumbalis
08.89.00↔	Sonst plastische Rekonstruktion des Augenlids, n.n.bez.	38.06.18↔	Inzision der A. iliaca
08.89.10↔	Plast Reko d Lids, medialer o lateraler Lidwinkel	38.06.19↔	Inzision von viszeralen Arterien, sonstige
08.89.11↔	Plastische Rekonstruktion d Augenlids d Hebung d Augbr	38.06.99↔	Inzision von abdominalen Arterien, sonstige
08.89.12↔	Plast Reko d Lids d Entf e Fettgewebeprolapses d Orb	38.11↔	Endarterektomie von intrakraniellen Gefässen
08.89.13↔	Plast Reko d Lids d Oberflächenbehandlung m Laser	38.12↔	Endarterektomie von anderen Gefässen an Kopf und Hals
08.89.14↔	Plast Reko d Lids d sonstige Oberlidverlängerung	38.21↔	Biopsie eines Blutgefässes
08.89.15↔	Plast Rekonstruktion d Lids d Unterlidverlängerung	38.32.00↔	Resektion von and Gef a Kopf und Ha m Anast, n.n.bez.
08.89.99↔	Sonst plastische Rekonstruktion des Augenlids, sonst	38.32.10↔	Resektion von extrk Aa an Kopf und Hals mit Anast
18.21.00↔	Exz e präaur Fistel o e präaur Sinus, n.n.bez.	38.32.20↔	Res von extrk Venen an Kopf und Ha m Anast, n.n.bez.
18.21.10↔	Exz e präaur Fistel o e präaur Sinus, n hist kontr	38.32.21↔	Resektion der V. jugularis mit Anastomose
18.21.11↔	Exz e präaur Fistel o e präaur Sinus, hist kontr	38.32.22↔	Res von oberfl extrk Venen an Kopf und Ha m Anast
18.21.99↔	Exz e präaur Fistel o e präaur Sinus, sonstige	38.32.99↔	Resektion von and Gef an Kopf und Ha m Anast, sonstige
18.29.00↔	Exz oder Destr e and Läsion a äusseren Ohr, n.n.bez.	38.33.00↔	Resektion von Gef d oberen Extrem (m Anast), n.n.bez.
18.29.01↔	Destr e Läsion a äusseren Ohr oder im äusseren Gehörg	38.33.10↔	Resektion von Aa d oberen Extrem mit Anast, n.n.bez.
18.29.10↔	Exz e and Läs a ässrn Ohr o i ässrn Ghörg, N hst kntr	38.33.11↔	Resektion von Arterien des Oberarmes mit Anastomose
18.29.11↔	Exz e and Läs a ässrn Ohr o i ässrn Ghörg, hst kntr	38.33.12↔	Resektion der A. ulnaris mit Anastomose
18.29.99↔	Exz oder Destr e and Läsion a äusseren Ohr, sonstige	38.33.13↔	Resektion von sonst Arterien des Unterarmes mit Anastomose
18.31.00↔	Radikale Exzision einer Läsion am äusseren Ohr, n.n.bez.	38.33.14↔	Resektion von Arterien der Hand mit Anastomose
18.31.10↔	Rd Exz Läs a äus Ohr o i äus Ghörg o Prt Rs d Ohrm,N hst kntr	38.33.20↔	Resektion von Venen d oberen Extrem m Anast, n.n.bez.
18.31.11↔	Rd Exz Läs a äus Ohr o i äus Ghörg o Prt Rs d Ohrm,hst kntr	38.33.21↔	Resektion der V. axillaris mit Anastomose
18.31.19↔	Radikale Exzision einer Läsion am äusseren Ohr, sonst	38.33.22↔	Res von sonstigen tiefen Venen d ob Extrem m Anast
18.39.00↔	Sonstige Exzision am äusseren Ohr, n.n.bez.	38.33.23↔	Resektion von oberfl Venen d ob Extrem m Anast
18.39.10↔	Resektion d Ohrmuschel, total, nicht hist kontrolliert	38.33.99↔	Resektion von Gef d oberen Extrem (m Anast), sonstige
18.39.11↔	Resektion der Ohrmuschel: total, histographisch kontrolliert	38.35.00↔	Resektion von thorakalen Gefässen mit Anastomose, n.n.bez.
18.39.19↔	Sonstige Resektion der Ohrmuschel, sonstige	38.35.10↔	Resektion von thorakalen Arterien mit Anastomose, n.n.bez.
18.39.99↔	Sonstige Exzision am äusseren Ohr, sonstige	38.35.11↔	Resektion der A. subclavia mit Anastomose
21.32.00↔	Exz und lokale Destr e and Läsion an d Nase, n.n.bez.	38.35.12↔	Resektion des Truncus brachiocephalicus mit Anastomose
21.32.10↔	Exz und Lok Destr e and Läs an d Nas, nicht hist kontr	38.35.13↔	Resektion der A. pulmonalis mit Anastomose
21.32.11↔	Exz und lokale Destr e and Läs an d Nase, hist kontr	38.35.19↔	Resektion von thorakalen Arterien mit Anastomose, sonst
21.32.99↔	Exz und lokale Destr e and Läsion an d Nase, sonstige	38.35.20↔	Resektion von thorakalen Venen mit Anastomose, n.n.bez.
21.4x.00↔	Resektion der Nase, n.n.bez.	38.35.21↔	Resektion der V. pulmonalis mit Anastomose
21.4x.10↔	Resektion der Nase, partiell, nicht histographisch kontrolliert	38.35.22↔	Resektion der V. subclavia mit Anastomose
21.4x.11↔	Resektion der Nase, partiell, histographisch kontrolliert	38.35.23↔	Resektion der V. cava superior mit Anastomose
21.4x.20↔	Resektion der Nase, subtotal, nicht histographisch kontrolliert	38.35.28↔	Res von thorakalen von sonstigen tiefen Venen m Anast
21.4x.21↔	Resektion der Nase, subtotal, histographisch kontrolliert	38.35.29↔	Resektion von thorakalen Venen mit Anastomose, sonstige
21.4x.30↔	Resektion der Nase, total, nicht histographisch kontrolliert	38.35.99↔	Resektion von thorakalen Gefässen mit Anastomose, sonst
21.4x.31↔	Resektion der Nase, total, histographisch kontrolliert	38.38.00↔	Resektion von Aa d unteren Extrem mit Anast, n.n.bez.
21.4x.99↔	Sonstige Resektion der Nase	38.38.10↔	Resektion d A. fem m Anast (communis) (superficialis)
27.56.00↔	Sonstiges Hauttransplantat an Lippe und Mund, n.n.bez.	38.38.11↔	Resektion der A. profunda femoris mit Anastomose

38.38.12↔	Resektion der A. poplitea mit Anastomose	39.22.21↔	Bypass zwischen A. subclavia und Aorta
38.38.99↔	Resektion von Aa d unteren Extrem mit Anast, sonstige	39.22.29↔	Bypass an der A. subclavia, sonstige
38.42↔	Resektion von anderen Blutgefäßen an Kopf und Hals	39.22.99↔	Bypass zwischen Aorta, A. subclavia und A. carotis, sonst
38.51↔	Ligatur und Stripping von intrakraniellen Varizen	39.23↔	Sonstiger intrathorakaler, vaskulärer Shunt oder Bypass
38.62↔	Sonstige Exzision von Gefäßen an Kopf und Hals	39.24↔	Aorto-renaler Bypass
38.66.00↔	Sonstige Exzision von abdominalen Arterien, n.n.bez.	39.26.00↔	Sonstr intra-abdominaler Gefäß-Shunt oder -Bypass, n.n.bez.
38.66.10↔	Sonstige Exzision von viszeralen Arterien, n.n.bez.	39.26.10↔	Sonstiger intraabd GefShunt o Byp, Viszeralarterien
38.66.11↔	Sonstige Exzision des Truncus coeliacus	39.26.11↔	Sonstr intra-abdominaler Gefäß-Shunt oder -Bypass, Aorta
38.66.12↔	Sonstige Exzision der A. gastrica	39.26.12↔	Sonstiger intraabd GefäßShunt oder Byp, A. renalis
38.66.13↔	Sonstige Exzision der A. hepatica	39.26.19↔	So intraabd GefShunt o Byp, So Viszeralarterien
38.66.14↔	Sonstige Exzision der A. lienalis	39.26.99↔	Sonstr intra-abdominaler Gefäß-Shunt oder -Bypass, sonst
38.66.15↔	Sonstige Exzision der A. renalis	39.27.00↔	Arteriovenöser Shunt für Hämodialyse, n.n.bez.
38.66.16↔	Sonstige Exzision der A. mesenterialis	39.27.10↔	AV-Fistel für Hämodialyse
38.66.17↔	Sonstige Exzision der A. lumbalis	39.27.11↔	AVFistel mit allogenen oder allopl Material f Hämdi
38.66.18↔	Sonstige Exzision der A. iliaca	39.27.99↔	Arteriovenöser Shunt für Hämodialyse, sonstige
38.66.19↔	Sonstige Exzision viszeraler Arterien, sonstige	39.29.00↔	Sonstr (peripherer) Gefäß-Shunt oder -Bypass, n.n.bez.
38.66.99↔	Sonstige Exzision abdominaler Arterien, sonstige	39.29.10↔	GefäßShunt oder Byp an Aa d unteren Extrem, n.n.bez.
38.82.00↔	So chir Verschluss von Gef a Kopf und Ha, n.n.bez.	39.29.11↔	Femorofemorale Gefäß-Shunt oder -Bypass
38.82.10↔	Sonstiger chir Verschluss von extrk Aa an Kopf und Ha	39.29.12↔	Femoropopliteale Gefäß-Shunt oder -Bypass
38.82.20↔	So chir Verschl v extrk Venen an Kopf u Ha, n.n.bez.	39.29.13↔	Femorocrurale Gefäß-Shunt oder -Bypass
38.82.21↔	Sonstiger chirurgischer Verschluss der V. jugularis	39.29.14↔	Femoropedale Gefäß-Shunt oder -Bypass
38.82.22↔	So chir Verschl v sonst tief extrk Venen an Kopf u Ha	39.29.15↔	Popliteocrurale u popliteopedale Gefäß-Shunt od -Bypass
38.82.29↔	So chir Verschluss von extrk Venen an Kopf und Ha, so	39.29.16↔	GefShunt oder Byp an Aa d Unterschenkels und d Fußes
38.82.99↔	So chir Verschluss von Gef a Kopf und Ha, sonstige	39.29.19↔	GefäßShunt oder Byp an Aa d unteren Extrem, sonstige
38.83.00↔	So chir Verschluss von Gef d ob Extrem, n.n.bez.	39.29.20↔	Gefäß-Shunt oder Bypass an Arterien der oberen Extremität
38.83.10↔	Sonstiger chir Verschluss von Aa d ob Extrem, n.n.bez.	39.29.30↔	S (prphrr) GfShnt o Byp, extraanatsch, n.n.bz.
38.83.11↔	Sonstr chirurgischer Verschluss von Arterien der Hand	39.29.31↔	Subclaviafemorale Gefäß-Shunt oder Bypass
38.83.19↔	Sonstiger chir Verschluss von sonstigen Aa d ob Extrem	39.29.32↔	Axillofemorale Gefäß-Shunt oder Bypass
38.83.20↔	So chir Verschluss von Venen d ob Extrem, n.n.bez.	39.29.33↔	Femorofemorale Cross-over-Bypass
38.83.21↔	Sonstiger chir Verschluss von tiefen Venen d ob Extrem	39.29.39↔	So (peripherer) GefShunt o Byp, extraanatomisch, so
38.83.29↔	So chir Verschluss von Venen d ob Extrem, sonstige	39.29.40↔	Gefäß-Shunt oder -Bypass an Venen
38.83.99↔	So chir Verschluss von Gef d ob Extrem, sonstige	39.29.80↔	Temporärer intraoperativer Shunt, n.n.bez.
38.85.00↔	So chir Verschluss von and thorakalen Gef, n.n.bez.	39.29.81↔	Temporärer intraoperativer Shunt, arterioarteriell
38.85.10↔	So chir Verschluss von and thorakalen Aa, n.n.bez.	39.29.82↔	Temporärer intraoperativer Shunt, arteriovenös
38.85.11↔	Sonstiger chirurgischer Verschluss der A. subclavia	39.29.89↔	Temporärer intraoperativer Shunt, sonstige
38.85.12↔	Sonstiger chirurgischer Verschluss der A. pulmonalis	39.29.99↔	Sonstr (peripherer) Gefäß-Shunt oder -Bypass, sonst
38.85.13↔	Sonstr chirurgischer Verschluss des Truncus brachiocephalicus	39.49.00↔	Sonstige Revision nach vaskulärem Eingriff, n.n.bez.
38.85.19↔	So chir Verschluss von and thorakalen Aa, sonstige	39.49.10↔	Revision einer Gefäßanastomose
38.85.20↔	So chir Verschluss von thorakalen Venen, n.n.bez.	39.49.20↔	Revision eines vaskulären Implantates
38.85.21↔	Sonstiger chirurgischer Verschluss der V. cava superior	39.49.21↔	Wechsel eines vaskulären Implantates
38.85.22↔	Sonstiger chirurgischer Verschluss der V. pulmonalis	39.49.22↔	Entfernung eines vaskulären Implantates
38.85.23↔	Sonstiger chirurgischer Verschluss der V. subclavia	39.49.30↔	Ersatz eines kardialen Conduit
38.85.28↔	So chir Verschluss von sonst tiefen thorakalen Venen	39.49.99↔	Sonstige Revision nach vaskulärem Eingriff, sonstige
38.85.29↔	So chir Verschluss von thorakalen Venen, sonstige	39.50.00↔	Angiopl o Athrkt an snst(n) NHzkrgrf(n), n.n.bz.
38.85.99↔	So chir Verschluss von and thorakalen Gef, sonstige	39.50.10↔	Angiopl o Athrkt an snst(n) NHzkrgrf(n) m Blln, n.n.bz.
38.86.00↔	Sonstiger chir Verschluss von abd Aa, n.n.bez.	39.50.11↔	Angiopl o Athrkt an snst(n) NHzkrgrf(n) m Enf Blln
38.86.10↔	Sonstiger chir Verschluss von viszeralen Aa, n.n.bez.	39.50.12↔	Angiopl o Athrkt an snst(n) NHzkrgrf(n) m ctng Blln
38.86.11↔	Sonstr chirurgischer Verschluss des Truncus coeliacus	39.50.13↔	Angiopl o Athrkt an snst(n) NHzkrgrf(n) m KryplstieBlln
38.86.12↔	Sonstiger chirurgischer Verschluss der A. gastrica	39.50.14↔	Angiopl o Athrkt an snst(n)NHzkrgrf(n)m Drg eltnng Blln
38.86.13↔	Sonstiger chirurgischer Verschluss der A. hepatica	39.50.19↔	Angiopl o Athrkt an snst(n) NHzkrgrf(n) m S Blln
38.86.14↔	Sonstiger chirurgischer Verschluss der A. lienalis	39.50.20↔	Angiopl Blade Laserangpl an sonst(n) NiHerzkrgef(en)
38.86.15↔	Sonstiger chirurgischer Verschluss der A. renalis	39.50.21↔	Angiopl Thrombektomie an sonstigem(n) NiHerzkrgef(en)
38.86.16↔	Sonstiger chirurgischer Verschluss der A. mesenterialis	39.50.99↔	Angiopl o Athrkt an sonst(n) NiHerzkrgef(en), so
38.86.17↔	Sonstiger chirurgischer Verschluss der A. iliaca	39.55↔	Reimplantation eines aberrierenden Nierengefäßes
38.86.19↔	Sonstiger chir Verschluss von viszeralen Aa, sonstige	39.56.00↔	Plast Rekonstruktion e Blgef m GewPatch, n.n.bez.
38.86.99↔	Sonstiger chir Verschluss von abd Aa, sonstige	39.56.10↔	Plast Reko von Gef an Kopf u Ha m GewPatch, n.n.bez.
38.87.00↔	Sonstiger chir Verschluss von abd Venen, n.n.bez.	39.56.11↔	Plastische Rekonstruktion von intrakr Gef m GewPatch
38.87.10↔	So chir Verschluss von tiefen abd Venen, n.n.bez.	39.56.12↔	Plastische Rekonstruktion der V. jugularis mit Gewebe-Patch
38.87.11↔	Sonstiger chirurgischer Verschluss der V. cava inferior	39.56.19↔	Plast Reko von Gef an Kopf und Ha m GewPatch, so
38.87.12↔	So chir Verschl d V. iliaca communis u V. iliaca int	39.56.20↔	Plast Reko von Gef d ob Extrem m GewPatch, n.n.bez.
38.87.19↔	So chir Verschluss von tiefen abd Venen, sonstige	39.56.21↔	Plast Rekonstruktion von Aa d ob Extrem m GewPatch
38.87.99↔	Sonstiger chir Verschluss von abd Venen, sonstige	39.56.22↔	Plst Rk d V. sbcl, V. axll u V. brchiocphlc m GwPtch
39.22.00↔	Bypass zwischen Aorta, A. subclavia und A. carotis, n.n.bez.	39.56.23↔	Plast Reko v sonst tief Venen d ob Extrem m GewPatch
39.22.10↔	Bypass an der A. carotis, n.n.bez.	39.56.29↔	Plast Reko von Gef d ob Extrem m GewPatch, sonstige
39.22.11↔	Bypass zwischen A. carotis und A. carotis	39.56.30↔	Plast Reko von thorakalen Gef m GewPatch, n.n.bez.
39.22.12↔	Bypass zwischen A. carotis und A. vertebralis	39.56.31↔	Plastische Rekonstruktion der thorak Aorta mit Gewebe-Patch
39.22.13↔	Bypass zwischen A. carotis und A. subclavia	39.56.32↔	Plastische Rekonstruktion der V. pulmonalis mit Gewebe-Patch
39.22.14↔	Bypass zwischen A. carotis und Aorta	39.56.33↔	Plastische Rekonstruktion der V. cava sup mit Gewebe-Patch
39.22.19↔	Bypass an der A. carotis, sonstige	39.56.39↔	Plast Reko von thorakalen Gef m GewPatch, sonstige
39.22.20↔	Bypass an der A. subclavia, n.n.bez.	39.56.40↔	Plastische Rekonstruktion abd Aa m GewPatch, n.n.bez.

39.56.41↔	Plastische Rekonstruktion der abdom Aorta mit Gewebe-Patch	39.59.21↔	Transposition von Arterien der unteren Extremität
39.56.42↔	Plast Rekonstruktion des Truncus coeliacus mit Gewebe-Patch	39.59.29↔	Transposition von Arterien, sonstige
39.56.43↔	Plastische Rekonstruktion der A. gastrica mit Gewebe-Patch	39.59.30↔	Sonstige Plast Reko von Gef an Kopf und Ha, n.n.bez.
39.56.44↔	Plastische Rekonstruktion der A. hepatica mit Gewebe-Patch	39.59.31↔	Sonstige plastische Rekonstruktion e intrakr Gefässes
39.56.45↔	Plastische Rekonstruktion der A. lienalis mit Gewebe-Patch	39.59.32↔	Sonstige Plast Rekonstruktion d extrk A. vertebralis
39.56.46↔	Plastische Rekonstruktion der A. renalis mit Gewebe-Patch	39.59.33↔	So Plast Reko von extrk Aa an Kopf und Ha, so
39.56.47↔	Plast Rekonstruktion der A. mesenterica mit Gewebe-Patch	39.59.34↔	Sonstige plastische Rekonstruktion der V. jugularis
39.56.48↔	Plastische Rekonstruktion der A. iliaca mit Gewebe-Patch	39.59.39↔	Sonstige Plast Reko von Gef an Kopf und Ha, sonstige
39.56.49↔	Plastische Rekonstruktion abd Aa m GewPatch, sonstige	39.59.40↔	Sonstige Plast Reko von Gef d ob Extrem, n.n.bez.
39.56.50↔	Plast Rekonstruktion abd Venen m GewPatch, n.n.bez.	39.59.41↔	Sonstige plastische Rekonstruktion von Aa d ob Extrem
39.56.51↔	Plast Rekonstruktion der V. cava inferior mit Gewebe-Patch	39.59.42↔	S Plst Rk d V. sbcl, V. axll u V. brchiocphlc
39.56.52↔	Plastische Rekonstruktion der V. iliaca mit Gewebe-Patch	39.59.48↔	So Plast Reko von sonstigen tiefen Venen d ob Extrem
39.56.59↔	Plast Rekonstruktion abd Venen m GewPatch, sonstige	39.59.49↔	Sonstige Plast Reko von Gef d ob Extrem, sonstige
39.56.60↔	Plast Reko von Gef d unt Extrem m GewPatch, n.n.bez.	39.59.50↔	Sonstige Plast Reko von thorakalen Gef, n.n.bez.
39.56.61↔	Plast Reko von Aa d unteren Extrem m GewPatch	39.59.51↔	Sonstige plastische Rekonstruktion der thorakalen Aorta
39.56.62↔	Plast Reko d V. fem und V.poplitea m GewPatch	39.59.52↔	Sonstige plastische Rekonstruktion der A. pulmonalis
39.56.63↔	Plast Reko v sonst tief Venen d unt Extrem m GewPatch	39.59.53↔	Sonstige Plast Reko von thorakalen Aa, sonstige
39.56.64↔	Plast Reko v oberfl Venen d Oberschenkels m GewPatch	39.59.54↔	Sonstige plastische Rekonstruktion der V. pulmonalis
39.56.69↔	Plast Reko von Gef d unteren Extrem m GewPatch, so	39.59.55↔	Sonstige plastische Rekonstruktion der V. cava superior
39.56.99↔	Plast Rekonstruktion e Blgef m GewPatch, sonstige	39.59.59↔	Sonstige Plast Reko von thorakalen Gef, sonstige
39.57.00↔	Plast Reko m synthetischem Patch Graft, n.n.bez.	39.59.60↔	Sonstige Plast Rekonstruktion von abd Aa, n.n.bez.
39.57.10↔	Plst Rk v Gf an Kpf u H m synth Ptch Grft, n.n.bz.	39.59.61↔	Sonst plastische Rekonstruktion der abdominalen Aorta
39.57.11↔	Plast Reko von intrakr Gef m synthetischem Patch Graft	39.59.62↔	Sonst plastische Rekonstruktion des Truncus coeliacus
39.57.12↔	Plast Reko v extrk Aa an Kopf u Ha m synth Patch Graft	39.59.63↔	Sonstige plastische Rekonstruktion der A. gastrica
39.57.13↔	Plast Reko d V. jugularis m synthetischem Patch Graft	39.59.64↔	Sonstige plastische Rekonstruktion A. hepatica
39.57.19↔	Plast Reko v Gef an Kopf u Ha m synth Patch Graft, so	39.59.65↔	Sonstige plastische Rekonstruktion der A. lienalis
39.57.20↔	Plst Rk v Gf d ob Extrm m synth Ptch Grft, n.n.bz.	39.59.66↔	Sonstige plastische Rekonstruktion der A. renalis
39.57.21↔	Plast Reko von Aa d ob Extrem m synth Patch Graft	39.59.67↔	Sonstige plastische Rekonstruktion der A. mesenterica
39.57.22↔	Plst Rk d V. sbcl, V. axll u V. brchiocphlc m synth Ptch Grft	39.59.68↔	Sonstige plastische Rekonstruktion der A. iliaca
39.57.23↔	Plst Rk v snst tief Vv d ob Extrm m synth Ptch Grft	39.59.69↔	Sonstige Plast Rekonstruktion von abd Aa, sonstige
39.57.29↔	Plast Reko von Gef d ob Extrem m synth Patch Graft, so	39.59.70↔	Sonstige Plast Rekonstruktion von abd Venen, n.n.bez.
39.57.30↔	Plast Reko von thor Gef m synth Patch Graft, n.n.bez.	39.59.71↔	Sonstige plastische Rekonstruktion der V. cava inferior
39.57.31↔	Plast Reko d thorakalen Aort m synth Patch Graft	39.59.72↔	Sonstige plastische Rekonstruktion der V. iliaca
39.57.32↔	Plast Reko d V. pulmon m synthetischem Patch Graft	39.59.79↔	Sonstige Plast Rekonstruktion von abd Venen, sonstige
39.57.33↔	Plast Reko d V. cava superior m synth Patch Graft	39.59.80↔	Sonstige Plast Reko von Gef d unteren Extrem, n.n.bez.
39.57.39↔	Plast Reko von thorakalen Gef m synth Patch Graft, so	39.59.81↔	Sonstige Plast Rekonstruktion von Aa d unteren Extrem
39.57.40↔	Plast Reko abd Aa m synth Patch Graft, n.n.bez.	39.59.82↔	Sonstige plastische Rekonstruktion der V. femoralis
39.57.41↔	Plast Reko d abd Aort m synthetischem Patch Graft	39.59.83↔	Sonstige plastische Rekonstruktion der V. poplitea
39.57.42↔	Plast Reko d Truncus coeliacus m synth Patch Graft	39.59.88↔	So Plast Reko von sonst tiefen Venen d unteren Extrem
39.57.43↔	Plast Reko d A. gastrica m synthetischem Patch Graft	39.59.89↔	Sonstige Plast Reko von Gef d unteren Extrem, sonstige
39.57.44↔	Plast Reko d A. hepatica m synthetischem Patch Graft	39.59.90↔	Sonstige Plast Reko e Gefässes, Venenklappenplastik
39.57.45↔	Plast Reko d A. lienalis m synthetischem Patch Graft	39.59.99↔	Sonst plastische Rekonstruktion eines Gefässes, sonst
39.57.46↔	Plast Reko d A. renalis m synthetischem Patch Graft	39.75.11↔	Prktrmslm Gfntrvntion, S Gf, Rttionsthmrkt
39.57.47↔	Plast Reko d A. mesenterica m synth Patch Graft	39.76.00↔	Prkt trnslm endvsk Intrvntion an präzbr (xtkr Gf ,nmbz)
39.57.48↔	Plast Reko d A. iliaca m synthetischem Patch Graft	39.76.10↔	Prkt Bllngiopsie an präzbr(n) (xtkr(n)) Gf(n)
39.57.49↔	Plast Reko abd Aa m synthetischem Patch Graft, so	39.76.20↔	Prkt Bldangiopsie an präzbr(n) (xtkr(n)) Gf(n)
39.57.50↔	Plast Reko abd Venen m synth Patch Graft, n.n.bez.	39.76.30↔	Prkt Lsrngiopsie an präzbr(n) (xtkr(n)) Gf(n)
39.57.51↔	Plast Reko d V. cava inferior m synth Patch Graft	39.76.40↔	Perkut Atherekt an präzerebr(en) (extrkr(en)) Gef(en)
39.57.52↔	Plast Reko d V. iliaca m synthetischem Patch Graft	39.76.50↔	Perkut sel Thrombol an extrk Gef d Kopfes und Halses
39.57.59↔	Plast Reko abd Venen m synthetischem Patch Graft, so	39.76.60↔	Prkt Thrmbkt an präzbr(n) (xtkr(n)) Gf(n), n.n.bz.
39.57.60↔	Plst Rk v Gf d unt Extrm m synth Ptch Grft, n.n.bz.	39.76.61↔	Prkt Rttionsthmrkt an präzbr(n) (xtkr(n)) Gf(n)
39.57.61↔	Plast Reko von Aa d unteren Extrem m synth Patch Graft	39.76.62↔	Perkutane stentgestützte Thrombektomie an extrk Gef
39.57.62↔	Plast Reko d V. fem und V.poplitea m synth Patch Graft	39.76.69↔	Prkt Thrmbkt an präzbr(n) (xtkr(n)) Gf(n), s.
39.57.63↔	Plst Rk v snst tief Vv d unt Extrm m synth Ptch Grft	39.76.70↔	Prkt endvsk Frmdkörpmtfng aus extrk Gf d Kpfs u Hlss
39.57.64↔	Plst Rk v obrfl Vv d Obschnkls m synth Ptch Grft	39.76.99↔	Prkt trnslm endvsk Intrvntion an präzbr (xtkr Gf),s
39.57.69↔	Plast Reko v Gef d unt Extrem m synth Patch Graft, so	39.77.50↔	Perkutane selektive Thrombolysse von intrakr(n) Gef(en)
39.57.99↔	Plast Reko m synthetischem Patch Graft, sonstige	39.77.70↔	Prkt endvsk Frmdkörpmtfng aus intrkr(n) Gf(n)
39.58↔	Plast Rekonstruktion e Blgef m Patch Graft n.n.bez.	39.8x.00↔	Op a Glom carot, Sin caroticus u and Paraggl, n.n.bez.
39.59.00↔	Sonst plastische Rekonstruktion eines Gefässes, n.n.bez.	39.8x.10↔	Exploration des Glomus caroticum und anderer Paraganglien
39.59.10↔	Transposition von Arterien, n.n.bez.	39.8x.11↔	Exzision des Glomus caroticum und anderer Paraganglien
39.59.11↔	Transposition der extrakraniellen A. vertebralis	39.8x.20↔	Implnt o Erstz e Implsgnrtrs z Aktvierng d Brffxs
39.59.12↔	Transposition von sonstigen extrk Aa an Kopf und Hals	39.8x.21↔	Rv (h Wchs) e Implsgnrtrs z Aktvierng d Brffxs
39.59.13↔	Transposition von Arterien der oberen Extremität	39.8x.22↔	Entf e Impulsgenerators zur Aktivierung d Baroreflexes
39.59.14↔	Transposition von thorakalen Arterien	39.8x.30↔	Implnt o Erstz e (v) Elkrtd(n) z Aktvierng d Brffxs
39.59.15↔	Transposition der A. gastrica, A. hepatica und A. lienalis	39.8x.31↔	Rv (h Wchs) e (v) Elkrtd(n) z Aktvierng d Brffxs
39.59.16↔	Transposition der A. renalis	39.8x.32↔	Entf e (v) Elektrod(n) zur Aktivierung d Baroreflexes
39.59.17↔	Transposition der A. mesenterica	39.8x.99↔	Op a Glom carot, Sin caroticus und and Paraggl, so
39.59.18↔	Transposition sonstiger viszeraler Arterien	39.99.00↔	Sonstige Operationen an Blutgefässen, n.n.bez.
39.59.19↔	Transposition der A. iliaca	39.99.10↔	Aortopexie
39.59.20↔	Transposition von sonstigen abdominalen Arterien	39.99.20↔	Operationen bei kongenitalen Gefäßanomalien, n.n.bez.

39.99.21↔	Op b kngntlr Anmlie d Artnsthms(Stns)o b untrbr Artbnbn	80.81.19↔	Sonstige lokale Exz oder Destr a Humeroglenoidalgelenk
39.99.22↔	Op b kong Anom d A. o V. pulmonalis o b A. lusoria	80.81.20↔	Débridement am Akromioklavikulargelenk
39.99.23↔	Operationen bei kongenitalen Anomalien der V. cava	80.81.21↔	Zystenexstirpation am Akromioklavikulargelenk
39.99.24↔	Op b kong Kollateralgefäßen und Unifokalisierung	80.81.29↔	Sonstige lokale Exzision oder Destr a Akromioklavikgel
39.99.30↔	Kathinterv Verschluss d Duct arterios Botalli, n.n.bez	80.81.99↔	So Lok Exz o Destr e Gelläs an d Schult, So
39.99.31↔	Kathinterv Verschluss d Duct arterios Botalli, m Coil	80.82.00↔	Sonstige Lok Exz oder Destr e Gelläs a Ellb, n.n.bez.
39.99.32↔	Kthntrv Vrschl d Dct artrios Btll, m AmpltzDctOccldr	80.82.10↔	Arthr lokale Exz oder Destr e Gelenkläsion a Ellb
39.99.38↔	Kathinterv Verschluss d Duct arterios Botalli, So	80.82.11↔	Débridement am Ellenbogengelenk
39.99.39↔	Operationen bei sonstigen kongenitalen Gefäßanomalien	80.82.12↔	Zystenexstirpation am Ellbogengelenk
39.99.99↔	Sonstige Operationen an Blutgefäßen, sonstige	80.82.99↔	Sonstige Lok Exz oder Destr e Gelläs a Ellb, sonstige
40.11.00↔	Biopsie an einer lymphatischen Struktur, n.n.bez.	80.83.00↔	Sonstige Lok Exz oder Destr e Gelläs a Hdgel, n.n.bez.
40.11.10↔	Off(Inzs)Biops mdiast,praaortln,iliakln o plvnn Lymphkn	80.83.10↔	Arthr lokale Exz oder Destr e Gelläs a Handgelenk
40.11.11↔	Off(Inzs)Biops zr, sprklvklärn,axllärn o inguinln Lymphkn	80.83.11↔	Débridement am Handgelenk
40.11.20↔	Geschlossene [perkutane] [Nadel-] Biopsie von Lymhknoten	80.83.12↔	Zystenexstirpation am Handgelenk
40.11.99↔	Biopsie an einer lymphatischen Struktur, sonstige	80.83.99↔	Sonstige Lok Exz oder Destr e Gelläs a Hdgel, sonstige
40.19.00↔	Sonstige diagn Massnahm an lymphat Strukturen, n.n.bez	80.85.00↔	Sonstige Lok Exz o Destr e Gelläs an d Hüfte, n.n.bez.
40.19.99↔	So diagn Massnahm an lymphat Strukturen, so	80.85.10↔	Arthr lokale Exz oder Destr e Gelenkläsion an d Hüfte
44.01↔	Trunkuläre Vagotomie	80.85.11↔	Débridement am Hüftgelenk
77.40.00↔	Knochenbiopsie, ohne Angabe der Lokalisation, n.n.bez.	80.85.12↔	Zystenexstirpation am Hüftgelenk
77.40.10↔	Knochbiops, ohne Ang d Lok, Perkutane (Nadel) Biops	80.85.99↔	Sonstige Lok Exz o Destr e Gelläs an d Hüfte, sonstige
77.40.20↔	Knochbiops, ohne Ang d Lokalisation, Offene Knochbiops	80.86.00↔	Sonstige Lok Exz oder Destr e Gelläs a Knie, n.n.bez.
77.40.99↔	Knochenbiopsie, ohne Angabe der Lokalisation, sonstige	80.86.10↔	Arthr lokale Exzision oder Destruktion a Kniegelenk
77.41.00↔	Knochbiops von Skap, Klav, Rip und Sternum, n.n.bez.	80.86.11↔	Débridement am Kniegelenk
77.41.10↔	Knchbiops v Skp, Kl, Rp u Strn, Prkt (Nd) Biops	80.86.12↔	Zystenexstirpation am Kniegelenk
77.41.20↔	Knochbiops von Skap, Klav, Rip u Stern, Off Knochbiops	80.86.13↔	Exzision eines Meniskusganglions am Kniegelenk
77.41.99↔	Knochbiops von Skap, Klav, Rip und Sternum, sonstige	80.86.99↔	Sonstige Lok Exz oder Destr e Gelläs a Knie, sonstige
77.42.00↔	Knochenbiopsie am Humerus, n.n.bez.	80.87.00↔	Sonstige Lok Exz o Destr e Gelläs a Sg, n.n.bez.
77.42.10↔	Knochenbiopsie am Humerus, Perkutane (Nadel-) Biopsie	80.87.10↔	Arthr Lok Exz o Destr e Gelläs a oberen Sprunggelenk
77.42.20↔	Knochenbiopsie am Humerus, Offene Knochenbiopsie	80.87.11↔	Débridement am oberen Sprunggelenk
77.42.99↔	Knochenbiopsie am Humerus, sonstige	80.87.12↔	Zystenexstirpation am oberen Sprunggelenk
77.43.00↔	Knochenbiopsie an Radius und Ulna, n.n.bez.	80.87.19↔	Sonstige Lok Exz o Destr e Gelläs a ob Sprunggelenk
77.43.10↔	Knbiopsie an Radius und Ulna, Perkutane (Nadel-) Biopsie	80.87.20↔	Arthr Lok Exz o Destr e Gelläs a unteren Sprunggelenk
77.43.20↔	Knochenbiopsie an Radius und Ulna, Offene Knochenbiopsie	80.87.21↔	Débridement am unteren Sprunggelenk
77.43.99↔	Knochenbiopsie an Radius und Ulna, sonstige	80.87.22↔	Zystenexstirpation am unteren Sprunggelenk
77.44.00↔	Knochenbiopsie an Karpalia und Metakarpalia, n.n.bez.	80.87.29↔	Sonstige Lok Exz o Destr e Gelläs a unteren Sg
77.44.10↔	Knochbiops an Karpal und Metakarp, Perkut (Nad) Biops	80.87.99↔	Sonstige Lok Exz o Destr e Gelläs a Sg, sonstige
77.44.20↔	Knochbiops an Karpal und Metakarp, Offene Knochbiops	80.88.00↔	So Lok Exz o Destr e Gelläs an Fuss u Zehen, n.n.bez.
77.44.99↔	Knochenbiopsie an Karpalia und Metakarpalia, sonstige	80.88.10↔	Arthr lokale Exz oder Destr e Gelläs an Fuss und Zehen
77.45.00↔	Knochenbiopsie am Femur, n.n.bez.	80.88.20↔	Débridement am Metatarsophalangealgelenk
77.45.10↔	Knochenbiopsie am Femur, Perkutane (Nadel-) Biopsie	80.88.21↔	Zystenexstirpation am Metatarsophalangealgelenk
77.45.20↔	Knochenbiopsie am Femur, Offene Knochenbiopsie	80.88.29↔	Sonstige Lok Exz oder Destr a Metatarsgel
77.45.99↔	Knochenbiopsie am Femur, sonstige	80.88.30↔	Débridement an Zehengelenken
77.46.00↔	Knochenbiopsie an der Patella, n.n.bez.	80.88.40↔	Débridement an sonstigen Fussgelenken
77.46.10↔	Knochenbiopsie an der Patella, Perkutane (Nadel-) Biopsie	80.88.50↔	Zystenexstirpation an sonstigen Gel von Fuss und Zehen
77.46.20↔	Knochenbiopsie an der Patella, Offene Knochenbiopsie	80.88.59↔	So Lok Exz o Destr an sonstigen Gel von Fuss und Zehen
77.46.99↔	Knochenbiopsie an der Patella, sonstige	80.88.99↔	So Lok Exz o Destr e Gelläs an Fuss und Zehen, so
77.47.00↔	Knochenbiopsie an Tibia und Fibula, n.n.bez.	80.89.00↔	So Lok Exz o Destr e Gelläs an and bez Lok, n.n.bez.
77.47.10↔	Knochenbiopsie an Tibia u Fibula, Perkutane (Nadel-) Biopsie	80.89.20↔	Arthr lokale Exz oder Destr e Gelläs a Iliosgel
77.47.20↔	Knochenbiopsie an Tibia und Fibula, Offene Knochenbiopsie	80.89.21↔	Débridement am Iliosakralgelenk
77.47.99↔	Knochenbiopsie an Tibia und Fibula, sonstige	80.89.22↔	Zystenexstirpation am Iliosakralgelenk
77.48.00↔	Knochenbiopsie an Tarsalia und Metatarsalia, n.n.bez.	80.89.29↔	Sonstige lokale Exzision oder Destr a Iliosakralgelenk
77.48.10↔	Knochbiops an Tarsal und Metatars, Perkut (Nad) Biops	80.89.41↔	Débr einer Gelenkläsion an and bez Lokalisation
77.48.20↔	Knochbiops an Tarsalia und Metatars, Offene Knochbiops	80.89.42↔	Zystenexstirpation an Gelenken and bez Lokalisation
77.48.99↔	Knochenbiopsie an Tarsalia und Metatarsalia, sonstige	80.89.99↔	So Lok Exz o Destr e Gelläs an and bez Lok, so
77.49.00↔	Knochbiops an and näher bez Kn, auss Gschk, n.n.bez.	80.90.00↔	Sonstige Exzision an einem Gelenk, n.n.bez.
77.49.20↔	Knbp a and näh bz Kn, au Gk, Knbp an d Ws Prk (Nd) Bp	80.90.10↔	Arthroskopische Exzision an einem Gelenk
77.49.21↔	Knbp an and näh bz Kn, au Gschk, Knbp an d Ws, Off Knbp	80.90.99↔	Sonstige Exzision an einem Gelenk, sonstige
77.49.40↔	Knbp a and näh bz Kn, au Gk, Knbp an Pl d Fs Prk (Nd) Bp	80.91.00↔	Sonstige Exzision an der Schulter, n.n.bez.
77.49.41↔	Knbp a and näh bz Kn, au Gk, Knbp an Phl d Fs, Off Knbp	80.91.10↔	Arthroskopische Exzision am Humeroglenoidalgelenk
77.49.90↔	Knchbiops an and näh bz Kn, auss Gschk, Prkt (Nd) Biops	80.91.11↔	Sonstige Exzision am Humeroglenoidalgelenk
77.49.91↔	Knchbiops an and näh bz Kn, auss Gschk, Off Knchbiops	80.91.20↔	Arthroskopische Exzision am Akromioklavikulargelenk
77.49.99↔	Knochbiops an and näher bez Kn, auss Gschk, sonstige	80.91.21↔	Sonstige Exzision am Akromioklavikulargelenk
77.61.11↔	Lok Resektion von Knochenläsion o -gewebe an einer Rippe	80.91.30↔	Entnahme eines Knorpeltransplantates an der Schulter
77.61.12↔	Lokale Resektion von Knochenläsion oder -gewebe am Sternum	80.91.99↔	Sonstige Exzision an der Schulter, sonstige
77.81.11↔	Sonstige partielle Knochenresektion an einer Rippe	80.92.00↔	Sonstige Exzision am Ellbogen, n.n.bez.
77.81.12↔	Sonstige partielle Knochenresektion am Sternum	80.92.10↔	Arthroskopische Exzision am Ellbogen
79.24↔	Offene Reposition e Fingfx ohne innere Knochenfixation	80.92.11↔	Entnahme eines Knorpeltransplantates am Ellbogengelenk
80.81.00↔	So Lok Exz o Destr e Gelläs an d Schult, n.n.bez.	80.92.99↔	Sonstige Exzision am Ellbogen, sonstige
80.81.10↔	Débridement am Humeroglenoidalgelenk	80.93.00↔	Sonstige Exzision am Handgelenk, n.n.bez.
80.81.11↔	Zystenexstirpation am Humeroglenoidalgelenk	80.93.10↔	Arthroskopische Exzision am Handgelenk

80.93.11↔	Entnahme eines Knorpeltransplantates am Handgelenk	82.35.99↔	Sonstige Fasziektomie der Hand, sonstige
80.93.12↔	Resektion des Discus triangularis am Handgelenk	82.39.00↔	Sonstige Exzision von Weichteilen der Hand, n.n.bez
80.93.99↔	Sonstige Exzision am Handgelenk, sonstige	82.39.10↔	So Exz v Weicht d Hand, Exz v Sehnscheiden d Hand
80.94↔	Sonstige Exzision an Hand- und Fingergelenk	82.39.99↔	Sonstige Exzision von Weichteilen der Hand, sonstige
80.95.00↔	Sonstige Exzision am Hüftgelenk, n.n.bez.	82.46.00↔	Naht an Muskel oder Faszie der Hand, n.n.bez.
80.95.10↔	Arthroskopische Exzision am Hüftgelenk	82.46.10↔	Naht an einer Faszie der Hand
80.95.11↔	Entnahme eines Knorpeltransplantates am Hüftgelenk	82.46.20↔	Naht an einem Muskel der Hand
80.95.99↔	Sonstige Exzision am Hüftgelenk, sonstige	82.46.99↔	Naht an Muskel oder Faszie der Hand, sonstige
80.96.00↔	Sonstige Exzision am Knie, n.n.bez.	82.51↔	Verlängerung einer Sehne der Hand
80.96.10↔	Arthroskopische Exzision am Kniegelenk	82.52↔	Verkürzung einer Sehne der Hand
80.96.20↔	Entnahme e Knorpeltransplantates a Kniegelenk, arthr	82.53↔	Reinsertion einer Sehne der Hand
80.96.21↔	Entn e Knorpeltransplantates a Kniegelenk, offen chir	82.54↔	Reinsertion eines Muskels der Hand
80.96.99↔	Sonstige Exzision am Knie, sonstige	82.55↔	Sonstige Längenänderung an Muskel oder Sehne der Hand
80.97.00↔	Sonstige Exzision am Sprunggelenk, n.n.bez.	82.56↔	Sonstr Transfer oder Transplantation einer Sehne der Hand
80.97.10↔	Arthroskopische Exzision am oberen Sprunggelenk	82.57.00↔	Sonstige Transposition einer Sehne der Hand, n.n.bez.
80.97.11↔	Sonstige Exzision am oberen Sprunggelenk	82.57.10↔	So Transp e Sehn d Hand, Transp e Beugesehne d Hand
80.97.20↔	Arthroskopische Exzision am unteren Sprunggelenk	82.57.99↔	Sonstige Transposition einer Sehne der Hand, sonstige
80.97.21↔	Sonstige Exzision am unteren Sprunggelenk	82.58↔	Sonstr Transfer oder Transplantation eines Handmuskels
80.97.30↔	Entnahme eines Knorpeltransplantates am Sprunggelenk	82.59↔	Sonstige Transposition eines Handmuskels
80.97.99↔	Sonstige Exzision am Sprunggelenk, sonstige	82.61↔	Pollizisation mit Übertragung von Nerven und Blutversorgung
80.98.00↔	Sonstige Exzision an Fuss- und Zehengelenk, n.n.bez.	82.69↔	Sonstige Rekonstruktion des Daumens
80.98.10↔	Arthroskopische Exzision an Fuss- und Zehengelenken	82.71↔	Rekonstruktion eines Ringbandes
80.98.11↔	Sonstige Exzision am Metatarsophalangealgelenk	82.72.00↔	Plast Op an d Hand m M o FaszTransplantat, n.n.bez.
80.98.12↔	Sonstige Exzision an sonstigen Fussgelenken	82.72.10↔	Plastische Op m M o FaszTransplantat an e Fing
80.98.13↔	Sonstige Exzision an Zehengelenken	82.72.11↔	Plast Op m M o FaszTransplantat an sonst Teil d Hand
80.98.99↔	Sonstige Exzision an Fuss- und Zehengelenk, sonstige	82.72.99↔	Plast Op an d Hand m M o FaszTransplantat, sonstiges
80.99.00↔	Sonstige Exz an e Gel an and bez Lok, n.n.bez.	82.79↔	Plastische Op an d Hand m and Transplantat o Implant
80.99.10↔	Arthroskopische Exzision am Sternoklavikulargelenk	82.81↔	Transfer eines Fingers, ausgenommen Daumen
80.99.11↔	Sonstige Exzision am Sternoklavikulargelenk	82.82↔	Plastische Rekonstruktion einer Spalthand
80.99.20↔	Arthroskopische Exzision am Iliosakralgelenk	82.83↔	Plastische Rekonstruktion bei Makrodaktylie
80.99.21↔	Sonstige Exzision am Iliosakralgelenk	82.85↔	Sonstige Tenodese an der Hand
80.99.30↔	Arthroskopische Exzision an der Symphyse	82.86.00↔	Sonstige Tenoplastik an der Hand, n.n.bez.
80.99.31↔	Sonstige Exzision an der Symphyse	82.86.10↔	Tenoplastik von Beugesehnen der Hand
80.99.90↔	Arthr Exzision an einem Gelenk an and bez Lokalisation	82.86.11↔	Schaffung eines Transplantatlagers für Sehnen an der Hand
80.99.91↔	Entn e Knorpeltx an e Gel an and bez Lokalisation	82.86.12↔	Revision (ohne Wechsel) e Sehnenimplantates an d Hand
80.99.99↔	Sonstige Exz an e Gel an and bez Lok, sonstige	82.86.13↔	Wechsel eines Sehnenimplantates an der Hand
81.25↔	Arthrodese am Radiokarpalgelenk	82.86.99↔	Sonstige Tenoplastik an der Hand, sonstige
81.44.00↔	Stabilisierung der Patella, n.n.bez.	82.89.00↔	Sonstige plastische Operationen an der Hand, n.n.bez.
81.44.10↔	Stabilisierung der Patella, Retinakulumspaltung, lateral	82.89.10↔	Sehnscheidenplastik an der Hand
81.44.11↔	Stb d Ptl, Rtnklmspltn, ltrl m Züglngsprtion	82.89.11↔	Knöcherne Ref von Bänder d Handwur und Mitthand
81.44.12↔	Stab d Patel, Verlagerung d Patellarsehnenansatzes	82.89.12↔	Knöcherne Refixation von sonstigen Bänder der Hand
81.44.13↔	Stb d Ptl, Vrlg d Ptlrshnnstz m Knchnspn	82.89.13↔	Glübrgreifnd Weichteildstrktion b kng Anm d Hnd
81.44.99↔	Stabilisierung der Patella, sonstige	82.89.14↔	Radialisation bei kongenitalen Anomalien der Hand
81.45.00↔	Sonstige Rekonstruktion an den Kreuzbändern, n.n.bez.	82.89.15↔	Rs v Schnürrnngn m plstschr Rk b kng Anm d Hnd
81.45.19↔	Sonstige Rekonstruktion an den Kreuzbändern, arthr	82.89.16↔	Transfer einer Zehe als Fingersersatz
81.45.20↔	Reko d vorderen Kreuzb m aut Patsehne, offen chir	82.89.99↔	Sonstige plastische Operationen an der Hand, sonstige
81.45.21↔	Reko d hint Kreuzb m aut Patsehne, offen chir	83.43.00↔	Exzision von Muskel od Faszie zur Transplantation, n.n.bez.
81.45.29↔	Sonstige Rekonstruktion an D Kreuzbändern, offen chir	83.43.10↔	Entnahme eines myokutanen Lappens zur Transplantation
81.45.99↔	Sonstige Rekonstruktion an den Kreuzbändern, sonstige	83.43.11↔	Entn e osteom o osteofasz Lp zur Transplantation
81.71.00↔	Arthropl m Implant a Metakarpophal und lpg, n.n.bez.	83.43.12↔	Entn e sonst Lappentx m mikrovasl Anast aus M o Fasz
81.71.10↔	Inplantation einer sonstigen Fingergelenkendoprothese	83.43.99↔	Exzision von Muskel oder Faszie zur Transplantation, sonst
81.71.99↔	Arthpastk m Impl a Metakarpophal- u Interphalangelek, so	83.71.00↔	Sehnenververlagerung, n.n.bez.
81.72↔	Arthropl ohne Implant a Metakarpophalangeal und lpg	83.71.10↔	Sehnenververlagerung, Kopf und Hals
81.74.00↔	Arthropl m Implant a Karpok oder Karpomgel, n.n.bez.	83.71.11↔	Sehnenververlagerung, Schulter und Axilla
81.74.10↔	Implantation einer Daumensattelgelenkendoprothese	83.71.12↔	Sehnenververlagerung, Oberarm und Ellenbogen
81.74.99↔	Arthropl m Implant a Karpok oder Karpomgel, sonstige	83.71.13↔	Sehnenververlagerung, Unterarm
81.93.00↔	Naht an Kapsel od Ligament der oberen Extremitäten, n.n.bez.	83.71.14↔	Sehnenververlagerung, Brustwand, Bauch und Rücken
81.93.10↔	Naht des Bandapparates der Klavikula	83.71.15↔	Sehnenverlängerung, Leisten- und Genitalregion und Gesäss
81.93.20↔	Naht des radiularen Ringbandes	83.71.16↔	Sehnenververlagerung, Untere Extremität
81.93.21↔	Naht des distalen radiularen Bandapparates	83.71.19↔	Sehnenververlagerung, Andere Lokalisation
81.93.30↔	Nht an Kaps o Lig d ob Extrem, Handwur und Mitthand	83.71.99↔	Sehnenververlagerung, sonstige
81.93.99↔	Naht an Kapsel o Ligament der oberen Extremitäten, sonst	83.75.00↔	Sehnentransfer oder -transplantation, n.n.bez.
82.12↔	Fasziotomie der Hand	83.75.10↔	Sehnentransfer oder -transplantation, Kopf und Hals
82.32↔	Exzision einer Handsehne zur Transplantation	83.75.11↔	Sehnentransfer oder -transplantation, Schulter und Axilla
82.34↔	Exzision von Muskel oder Faszie der Hand zur Transplantation	83.75.12↔	Sehnentransfer oder -transplantation, Oberarm und Ellenbogen
82.35.00↔	Sonstige Fasziektomie der Hand, n.n.bez.	83.75.13↔	Sehnentransfer oder -transplantation, Unterarm
82.35.10↔	Fasziektomie der Hohlhand	83.75.14↔	Sehnentransfer o Tx, Bruw, Bauch und Rücken
82.35.11↔	Fasziektomie der Hand und Finger mit Neurolyse	83.75.15↔	Sehnentransfer o Tx, Leist und Genreg und Gesäss
82.35.12↔	Fasziekt d Hand und Fing m Neurolyse und Arteriolyse	83.75.16↔	Sehnentransfer oder -transplantation, Untere Extremität
82.35.13↔	Fasziektomie der Hand und Finger mit Arthrolyse	83.75.19↔	Sehnentransfer oder -transplantation, Andere Lokalisation

83.75.99↔	Sehnentransfer oder -transplantation, sonstige	86.4x.24↔	Rad Exz e Hautläs d Unterarmes m Tx o Transp von Haut
83.76.00↔	Sonstige Sehnentransposition, n.n.bez.	86.4x.25↔	Rad Exz e Hautläs d Hand m Tx o Transp von Haut
83.76.10↔	Sonstige Sehnentransposition, Kopf und Hals	86.4x.26↔	Rd Exz e Hautläs an Brw u Rückn m Tx o Trnsp v Haut
83.76.11↔	Sonstige Sehnentransposition, Schulter und Axilla	86.4x.27↔	Rad Exz e Hautläs an d Bauchreg m Tx o Transp von Haut
83.76.12↔	Sonstige Sehnentransposition, Oberarm und Ellenbogen	86.4x.28↔	Rd Exz e Hautläs d Leist u Gnrg m Tx o Trnsp v Haut
83.76.13↔	Sonstige Sehnentransposition, Unterarm	86.4x.29↔	Rad Exz e Hautläs and Lok m Tx o Transp von Haut
83.76.14↔	Sonstige Sehnentransposition, Brustwand und Rücken	86.4x.2a↔	Rad Exz e Hautläs a Gesäß m Tx o Transp von Haut
83.76.15↔	So Sehnentransposition, Leist und Genreg und Gesäss	86.4x.2b↔	Rad Exz e Hautläs d unt Extrem m Tx o Transp von Haut
83.76.16↔	Sonstige Sehnentransposition, Untere Extremität	86.4x.30↔	Mkrgr Chr a Schnllschntt (Mhs' Mkrgrphc Srgr)
83.76.19↔	Sonstige Sehnentransposition, Andere Lokalisation	86.4x.31↔	Mkrgr Chr a Prffnschntt (3DHstglie n Tübng Mthd)
83.76.99↔	Sonstige Sehnen transplantation, sonstige	86.4x.99↔	Radikale Exzision einer Hautläsion, sonstige
83.79↔	Sonstige Muskeltransposition	86.60↔	Freies Hauttransplantat, n.n.bez.
83.81.00↔	Sehnentransplantation, n.n.bez.	86.61.00↔	Vollhauttransplantat an die Hand, n.n.bez.
83.81.10↔	Sehnentransplantation, Kopf und Hals	86.61.10↔	Kleinflächiges Vollhauttransplantat an die Hand
83.81.11↔	Sehnentransplantation, Schulter und Axilla	86.61.20↔	Großflächiges Vollhauttransplantat an die Hand
83.81.12↔	Sehnentransplantation, Oberarm und Ellenbogen	86.61.99↔	Vollhauttransplantat an die Hand, sonstige
83.81.13↔	Sehnentransplantation, Unterarm	86.62.00↔	Sonstiges Hauttransplantat an die Hand, n.n.bez.
83.81.14↔	Sehnentransplantation, Brustwand, Bauch und Rücken	86.62.10↔	Kleinflächiges Spalthauttransplantat an die Hand
83.81.15↔	Sehnentransplantation, Leisten- und Genitalregion und Gesäss	86.62.20↔	Großflächiges Spalthauttransplantat an die Hand
83.81.16↔	Sehnentransplantation, Untere Extremität	86.62.99↔	Sonstiges Hauttransplantat an die Hand, sonstiges
83.81.19↔	Sehnentransplantation, Andere Lokalisation	86.63.00↔	Vollhauttransplantat an andere Lokalisationen, n.n.bez.
83.81.99↔	Sehnentransplantation, sonstige	86.63.10↔	Kleinfl Vollhaut an D Kopf (auss Lip und Mund)
83.82.00↔	Muskel- oder Faszientransplantation, n.n.bez.	86.63.11↔	Kleinflächiges Vollhauttransplantat an den Hals
83.82.10↔	Faszientransplantation, Kopf und Hals	86.63.12↔	Kleinflächiges Vollhauttransplantat an Schulter und Oberarm
83.82.11↔	Faszientransplantation, Schulter und Axilla	86.63.13↔	Kleinflächiges Vollhauttransplantat an den Unterarm
83.82.12↔	Faszientransplantation, Oberarm und Ellenbogen	86.63.15↔	Kleinfl Vollhauttransplantat an Bruw, Bauch und Rücken
83.82.13↔	Faszientransplantation, Unterarm	86.63.16↔	Kleinfl Vollhauttransplantat an d Leisten und Genreg
83.82.14↔	Faszientransplantation, Brustwand, Bauch und Rücken	86.63.17↔	Kleinflächiges Vollhauttransplantat an das Gesäß
83.82.15↔	Fasztx, Leisten und Genitalregion und Gesäss	86.63.18↔	Kleinfl Vollhauttransplantat an Os und Unterschenkel
83.82.16↔	Faszientransplantation, Untere Extremität	86.63.19↔	Kleinflächiges Vollhauttransplantat an andere Lokalisation
83.82.19↔	Faszientransplantation, Andere Lokalisation	86.63.1a↔	Kleinflächiges Vollhauttransplantat an den Fuß
83.82.20↔	Transplantation e lok M oder Faszlap, Kopf und Ha	86.63.20↔	Grofl Vollhaut an D Kopf (auss Lip und Mund)
83.82.21↔	Transplantation e lok M o Faszlap, Schult und Axilla	86.63.21↔	Großflächiges Vollhauttransplantat an den Hals
83.82.22↔	Transplantation e lok M o Faszlap, Oberarm und Ellb	86.63.22↔	Großflächiges Vollhauttransplantat an Schulter und Oberarm
83.82.23↔	Transplantation e lok Muskel oder Faszlap, Unterarm	86.63.23↔	Großflächiges Vollhauttransplantat an den Unterarm
83.82.24↔	Tx e lok M o Faszlap, Bruw, Bauch und Rücken	86.63.25↔	Grofl Vollhauttransplantat an Bruw, Bauch und Rücken
83.82.25↔	Tx e lok M o Faszlap, Leist und Genreg und Gesäss	86.63.26↔	Grofl Vollhauttransplantat an d Leisten und Genreg
83.82.26↔	Transplantation e lok M oder Faszlap, Untere Extrem	86.63.27↔	Großflächiges Vollhauttransplantat an das Gesäß
83.82.29↔	Transplantation e lok Muskel oder Faszlap, And Lok	86.63.28↔	Grofl Vollhauttransplantat an Os und Unterschenkel
83.82.30↔	Transplantation e osteom o osteofasz Lp, Kopf und Ha	86.63.29↔	Großflächiges Vollhauttransplantat an andere Lokalisation
83.82.31↔	Tx e osteom o osteofasz Lp, Schult und Axilla	86.63.2a↔	Großflächiges Vollhauttransplantat an den Fuß
83.82.32↔	Transplantation e osteom o osteofasz Lp, Oba und Ellb	86.63.99↔	Vollhauttransplantat an andere Lokalisationen, sonstige
83.82.33↔	Transplantation e osteom o osteofasz Lp, Unterarm	86.70↔	Gestielte oder freie Lappen, n.n.bez.
83.82.34↔	Tx e osteom o osteofasz Lp, Bruw, Bauch und Rücken	86.71↔	Harauspräp und Vorbereiten von gestielt oder fr Lappen
83.82.35↔	Tx e osteom o osteofasz Lp, Leist u Genreg u Gesäss	86.72↔	Verschiebung eines gestielten Lappens
83.82.36↔	Transplantation e osteom o osteofasz Lp, Untere Extrem	86.73.00↔	Anbr von gestieltem oder fr Lappen an d Hand, n.n.bez.
83.82.39↔	Transplantation e osteom o osteofasz Lp, And Lok	86.73.10↔	Kleinflächige Dehnungsplastik an die Hand
83.82.40↔	Tx e snst Lppntx m mkrvsk Anst aus M o Fsz, Kpf u H	86.73.11↔	Kleinflächige Verschiebe-Rotationsplastik an die Hand
83.82.41↔	Tx e snst Lppntx m mkrvsk Anst aus M o Fsz, Schlit u Axll	86.73.12↔	Kleinflächige Transpositionsplastik an die Hand
83.82.42↔	Tx e snst Lppntx m mkrvsk Anst aus M o Fsz, Ob u Ellb	86.73.13↔	Kleinflächige Insellappenplastik an die Hand
83.82.43↔	Tx e snst Lppntx m mkrvsk Anst aus M o Fsz, Unt	86.73.14↔	Kleinflächige Z-Plastik an die Hand
83.82.44↔	Tx e so Lppntx m mkrvsk Anst aus M o Fsz, Bruw, Bauch u Rückn	86.73.20↔	Großflächige Dehnungsplastik an die Hand
83.82.45↔	Tx e so Lppntx m mkrvsk Anst aus M o Fsz, Leist u Gnrg u Gsäß	86.73.21↔	Großflächige Verschiebe-Rotationsplastik an die Hand
83.82.46↔	Tx e snst Lppntx m mkrvsk Anst aus M o Fsz, Unt Extrm	86.73.22↔	Großflächige Transpositionsplastik an die Hand
83.82.47↔	Tx e snst Lppntx m mkrvsk Anst aus M o Fsz, And Lk	86.73.23↔	Großflächige Insellappenplastik an die Hand
83.82.99↔	Muskel- oder Faszientransplantation, sonstige	86.73.24↔	Großflächige Z-Plastik an die Hand
83.92↔	Einsetzen oder Ersetzen eines Skelettmuskelstimulators	86.73.29↔	Sonstige lokale Lappenplastik an die Hand
86.4x.00↔	Radikale Exzision einer Hautläsion, n.n.bez.	86.73.30↔	Anbr von fr Lappen mit mikrovaskulärer Anast an d Hand
86.4x.10↔	Radikale Exz e Hautläs a Kopf mit histgr Kontrolle	86.73.40↔	Anbr von gestielt reg o gestielt Fernl an d Hand
86.4x.11↔	Radikale Exz e Hautläs d Halses mit histgr Kontrolle	86.73.80↔	Komb plastische Eingriffe an Haut und Unterhaut der Hand
86.4x.13↔	Rad Exz e Hautläs an Unterarm und Hand m histgr Kontr	86.73.99↔	Anbr von gestielten oder fr Lappen an d Hand, sonstige
86.4x.17↔	Rd Exz e Hautläs an Leist u Gnrg u Gsäß m histgr Kntr	86.74.00↔	Anbr von gestielt oder fr Lappen an And Lok, n.n.bez.
86.4x.18↔	Radikale Exz e Hautläs d unteren Extrem m histgr Kontr	86.74.10↔	Kleinflächige Dehnungsplastik am Kopf (außer Lippe und Mund)
86.4x.19↔	Radikale Exz e Hautläs and Lok mit histgr Kontr	86.74.11↔	Kleinflächige Dehnungsplastik am Hals
86.4x.20↔	Rad Exz e Hautläs a Kopf m Tx o Transp von Haut	86.74.12↔	Kleinflächige Dehnungsplastik an Schulter und Oberarm
86.4x.21↔	Rad Exz e Hautläs d Halses m Tx o Transp von Haut	86.74.13↔	Kleinflächige Dehnungsplastik am Unterarm
86.4x.22↔	Rd Exz e Hautläs an Schlit u Axll m Tx o Trnsp v Haut	86.74.14↔	Kleinflächige Dehnungsplastik an Brustwand und Rücken
86.4x.23↔	Rad Exz e Hautläs an Oba u Ellb m Tx o Transp von Haut	86.74.15↔	Kleinflächige Dehnungsplastik an der Bauchregion
		86.74.16↔	Kleinfl Dehnungsplastik an der Leisten- u Genitalregion
		86.74.17↔	Kleinflächige Dehnungsplastik am Gesäß

86.74.18↔	Kleinfl Dehnungsplastik an Oberschenkel und Unterschenkel	86.76.1b↔	Großflächige Dehnungsplastik am Fuß
86.74.19↔	Kleinflächige Dehnungsplastik, an andere Lokalisationen	86.76.20↔	Groß VerschiebeRotationspl a Kopf (auss Lip u Mund)
86.74.1a↔	Kleinflächige Dehnungsplastik am Fuß	86.76.21↔	Großflächige Verschiebe-Rotationsplastik am Hals
86.74.20↔	Klfl VerschiebeRotationspl a Kopf (auss Lip und Mund)	86.76.22↔	Grossfl Verschiebe-Rotationsplastik an Schulter und Oberarm
86.74.21↔	Kleinflächige Verschiebe-Rotationsplastik am Hals	86.76.23↔	Großflächige Verschiebe-Rotationsplastik am Unterarm
86.74.22↔	Klfl VerschiebeRotationsplastik an Schulter und Oba	86.76.24↔	Grossfl Verschiebe-Rotationsplastik an Brustwand und Rücken
86.74.23↔	Kleinflächige Verschiebe-Rotationsplastik am Unterarm	86.76.25↔	Großflächige Verschiebe-Rotationsplastik an der Bauchregion
86.74.25↔	Klfl VerschiebeRotationsplastik an Bruw und Rücken	86.76.26↔	Groß VerschiebeRotationspl an d Leist und Genreg
86.74.26↔	Kleinflächige Verschiebe-Rotationsplastik an der Bauchregion	86.76.27↔	Großflächige Verschiebe-Rotationsplastik am Gesäß
86.74.27↔	Klfl VerschiebeRotationspl an d Leist und Genreg	86.76.28↔	Groß VerschiebeRotationspl an Os und Unterschenkel
86.74.28↔	Kleinflächige Verschiebe-Rotationsplastik am Gesäß	86.76.29↔	Grossfl Verschiebe-Rotationsplastik an andere Lokalisation
86.74.29↔	Klfl VerschiebeRotationsplastik, an And Lok	86.76.2a↔	Großflächige Verschiebe-Rotationsplastik am Fuß
86.74.2a↔	Klfl VerschiebeRotationspl an Os und Unterschenkel	86.76.30↔	Groß Transpositionsplastik a Kopf (auss Lip und Mund)
86.74.2b↔	Kleinflächige Verschiebe-Rotationsplastik am Fuß	86.76.31↔	Großflächige Transpositionsplastik am Hals
86.74.30↔	Klfl Transpositionsplastik a Kopf (auss Lip und Mund)	86.76.32↔	Großflächige Transpositionsplastik an Schulter und Oberarm
86.74.31↔	Kleinflächige Transpositionsplastik am Hals	86.76.33↔	Großflächige Transpositionsplastik am Unterarm
86.74.32↔	Kleinflächige Transpositionsplastik an Schulter und Oberarm	86.76.34↔	Großflächige Transpositionsplastik am Brustwand und Rücken
86.74.33↔	Kleinflächige Transpositionsplastik am Unterarm	86.76.35↔	Großflächige Transpositionsplastik an der Bauchregion
86.74.34↔	Kleinflächige Transpositionsplastik an Brustwand und Rücken	86.76.36↔	Groß Transpositionsplastik an d Leisten und Genreg
86.74.35↔	Kleinflächige Transpositionsplastik an der Bauchregion	86.76.37↔	Großflächige Transpositionsplastik am Gesäß
86.74.36↔	Klfl Transpositionsplastik an d Leisten und Genreg	86.76.38↔	Groß Transpositionsplastik an Os und Unterschenkel
86.74.37↔	Kleinflächige Transpositionsplastik am Gesäß	86.76.39↔	Großflächige Transpositionsplastik an andere Lokalisation
86.74.38↔	Klfl Transpositionsplastik an Os und Unterschenkel	86.76.3a↔	Großflächige Transpositionsplastik am Fuß
86.74.39↔	Kleinfl Transpositionsplastik, an andere Lokalisationen	86.76.40↔	Grossfl Insellappenplastik am Kopf (außer Lippe und Mund)
86.74.3a↔	Kleinflächige Transpositionsplastik am Fuß	86.76.41↔	Großflächige Insellappenplastik am Hals
86.74.40↔	Kleinfl Insellappenplastik am Kopf (außer Lippe und Mund)	86.76.42↔	Großflächige Insellappenplastik an Schulter und Oberarm
86.74.41↔	Kleinflächige Insellappenplastik am Hals	86.76.43↔	Großflächige Insellappenplastik am Unterarm
86.74.42↔	Kleinflächige Insellappenplastik an Schulter und Oberarm	86.76.44↔	Großflächige Insellappenplastik an Brustwand und Rücken
86.74.43↔	Kleinflächige Insellappenplastik am Unterarm	86.76.45↔	Großflächige Insellappenplastik an der Bauchregion
86.74.44↔	Kleinflächige Insellappenplastik an Brustwand und Rücken	86.76.46↔	Groß Insellappenplastik an d Leisten und Genreg
86.74.45↔	Kleinflächige Insellappenplastik an der Bauchregion	86.76.47↔	Großflächige Insellappenplastik am Gesäß
86.74.46↔	Kleinflächige Insellappl an d Leisten und Genreg	86.76.48↔	Groß Insellappl an Oberschenkel und Unterschenkel
86.74.47↔	Kleinflächige Insellappenplastik am Gesäß	86.76.49↔	Großflächige Insellappenplastik, an andere Lokalisationen
86.74.48↔	Klfl Insellappl an Oberschenkel und Unterschenkel	86.76.4a↔	Großflächige Insellappenplastik am Fuß
86.74.49↔	Kleinflächige Insellappenplastik, an andere Lokalisationen	86.76.99↔	Anbr von gestielt o fr Lp an And Lok, GroFl, sonstige
86.74.4a↔	Kleinflächige Insellappenplastik am Fuß	86.77.00↔	Anbringen von sonstiger lokaler Lappenplastik, n.n.bez.
86.74.50↔	Kleinflächige Z-Plastik am Kopf (außer Lippe und Mund)	86.77.10↔	Sonst lokale Lappenplastik am Kopf (außer Lippe und Mund)
86.74.51↔	Kleinflächige Z-Plastik am Hals	86.77.11↔	Sonstige lokale Lappenplastik am Hals
86.74.52↔	Kleinflächige Z-Plastik an Schulter und Oberarm	86.77.12↔	Sonstige lokale Lappenplastik an Schulter und Oberarm
86.74.53↔	Kleinflächige Z-Plastik am Unterarm	86.77.13↔	Sonstige lokale Lappenplastik am Unterarm
86.74.54↔	Kleinflächige Z-Plastik an Brustwand und Rücken	86.77.14↔	Sonstige lokale Lappenplastik an Brustwand und Rücken
86.74.55↔	Kleinflächige Z-Plastik an der Bauchregion	86.77.15↔	Sonstige lokale Lappenplastik an der Bauchregion
86.74.56↔	Kleinflächige Z-Plastik an der Leisten- und Genitalregion	86.77.16↔	Sonst lokale Lappenplastik an der Leisten- und Genitalregion
86.74.57↔	Kleinflächige Z-Plastik am Gesäß	86.77.17↔	Sonstige lokale Lappenplastik am Gesäß
86.74.58↔	Kleinflächige Z-Plastik an Oberschenkel und Unterschenkel	86.77.18↔	Sonst lokale Lappenplastik an Oberschenkel und Uschenkel
86.74.59↔	Kleinflächige Z-Plastik, an andere Lokalisationen	86.77.19↔	Sonstige lokale Lappenplastik, an andere Lokalisationen
86.74.5a↔	Kleinflächige Z-Plastik am Fuß	86.77.1a↔	Sonstige lokale Lappenplastik am Fuß
86.74.99↔	Anbr von gestielt oder fr Lappen an And Lok, sonstige	86.77.99↔	Anbringen von sonstiger lokaler Lappenplastik, sonstige
86.75.00↔	Revision von gestieltem oder freiem Lappen, n.n.bez.	86.78.00↔	Sonstige Lappenplastiken, n.n.bez.
86.75.10↔	Revision von gestielt o fr Lp o fr Hauttx d Kopfes	86.78.10↔	Anbr v fr Lp m mkrvsk Anast a Kpf (auss Lp u Mnd)
86.75.11↔	Revision von gestielt o fr Lp o fr Hauttx d Halses	86.78.11↔	Anbr von fr Lappen mit mikrovaskulärer Anast a Hals
86.75.12↔	Rev von gestielt o fr Lp o fr Hauttx von Schult u Oba	86.78.12↔	Anbr von fr Lp m mikrovask Anast an Schulter und Oba
86.75.13↔	Revision von gestielt o fr Lp o fr Hauttx d Unterarmes	86.78.13↔	Anbr von fr Lp mit mikrovaskulärer Anast a Unterarm
86.75.14↔	Revision von gestielt oder fr Lp oder fr Hauttx d Hand	86.78.14↔	Anbr von fr Lp m mikrovask Anast an Bruw und Rücken
86.75.15↔	Rev von gestielt o fr Lp o fr Hauttx d Bruw und Rücken	86.78.15↔	Anbr von fr Lp mit mikrovaskulärer Anast an Bauchreg
86.75.16↔	Revision von gestielt o fr Lp o fr Hauttx d Bauchreg	86.78.16↔	Anbr von fr Lp m mikrovask Anast an d Leist u Genreg
86.75.17↔	Rev von gestielt o fr Lp o fr Hauttx d unteren Extrem	86.78.17↔	Anbr von fr Lappen mit mikrovaskulärer Anast a Gesäß
86.75.19↔	Revision von gestielt o fr Lp o fr Hauttx and Lok	86.78.18↔	Anbr von fr Lp m mikrovask Anast an d unteren Extrem
86.75.99↔	Revision von gestieltem oder freiem Lappen, sonstige	86.78.19↔	Anbr von fr Lp mit mikrovaskulärer Anast an And Lok
86.76.00↔	Anbr von gestielt o fr Lp an And Lok, GroFl, n.n.bez.	86.78.20↔	Anbr v gestielt rg Lp o gestielt Fml a Kpf (auss Lp u Mnd)
86.76.10↔	Großflächige Dehnungsplastik am Kopf (außer Lippe und Mund)	86.78.21↔	Anbr von gestielt regionalem Lp o gestielt Fernl a Ha
86.76.11↔	Großflächige Dehnungsplastik am Hals	86.78.22↔	Anbr v gestielt rg Lp o gestielt Fml an Schlt u Ob
86.76.12↔	Großflächige Dehnungsplastik an Schulter und Oberarm	86.78.23↔	Anbr von gestielt reg Lp o gestielt Fernl a Unterarm
86.76.13↔	Großflächige Dehnungsplastik am Unterarm	86.78.24↔	Anbr v gestielt rg Lp o gestielt Fml an Brw u Rückn
86.76.14↔	Großflächige Dehnungsplastik an Brustwand und Rücken	86.78.25↔	Anbr v gestielt reg Lp o gestielt Fernl an d Bauchreg
86.76.15↔	Großflächige Dehnungsplastik an der Bauchregion	86.78.26↔	Anbr v gestielt rg Lp o gestielt Fml an d Leist u Gnrg
86.76.16↔	Großfl Dehnungsplastik an der Leisten- u Genitalregion	86.78.27↔	Anbr von gestielt reg Lp o gestielt Fernl a Gesäß
86.76.17↔	Großflächige Dehnungsplastik am Gesäß	86.78.28↔	Anbr v gestielt rg Lp o gestielt Fml an d unt Extrm
86.76.19↔	Großflächige Dehnungsplastik, an andere Lokalisationen	86.78.29↔	Anbr von gestielt reg Lp o gestielt Fernl an And Lok
86.76.1a↔	Grossfl Dehnungsplastik an Oberschenkel und Unterschenkel	86.78.30↔	Kmb Plst Engr an Haut u Unth d Kpfs (auss Lp u Mnd)

- 86.78.31↔ Komb plastische Eingr an Haut und Unterhaut d Halses
 86.78.32↔ Komb Plast Eingr an Haut u Unterhaut von Schult u Oba
 86.78.33↔ Komb Plast Eingr an Haut und Unterhaut d Unterarmes
 86.78.34↔ Komb Plast Eingr an Haut u Unterhaut von Bruw u Rücken
 86.78.35↔ Komb Plast Eingr an Haut und Unterhaut von Bauchreg
 86.78.36↔ Komb Plast Eingr an Haut u Unterhaut d Leist u Genreg
 86.78.37↔ Komb plastische Eingr an Haut und Unterhaut d Gesäßes
 86.78.38↔ Komb Plast Eingr an Haut u Unterhaut d unteren Extrem
 86.78.39↔ Komb plastische Eingr an Haut und Unterhaut and Lok
 86.78.40↔ Anbr v sonst gestielt o fr Lp a Kopf (auss Lip u Mund)
 86.78.41↔ Anbringen von sonstm gestielten oder freien Lappen am Hals
 86.78.42↔ Anbr von sonstigem gestielt o fr Lp an Schult und Oba
 86.78.43↔ Anbr von sonstigem gestielt oder fr Lappen a Unterarm
 86.78.44↔ Anbr von sonstigem gestielt o fr Lp an Bruw und Rücken
 86.78.45↔ Anbr von sonstigem gestielt oder fr Lp an d Bauchreg
 86.78.46↔ Anbr von sonst gestielt o fr Lp an d Leist und Genreg
 86.78.47↔ Anbringen von sonstm gestielten o freien Lappen am Gesäß
 86.78.48↔ Anbr von sonst gestielt o fr Lp an d unteren Extrem
 86.78.49↔ Anbr von sonstigem gestielt oder fr Lappen an And Lok
 86.78.99↔ Sonstige Lappenplastiken, sonstige
 86.83.00↔ Gewebereduktionsplastik, n.n.bez.
 86.83.13↔ Gewebereduktionsplastik an Unterarm
 86.83.14↔ Gewebereduktionsplastik an Hand
 86.83.15↔ Gewebereduktionsplastik an der Bauchregion
 86.83.16↔ Gewebereduktionsplastik an d Leist u Genreg o a Gesäß
 86.83.17↔ Gewebereduktionsplastik an der unteren Extremität
 86.83.19↔ Gewebereduktionsplastik an anderer Lokalisation
 86.83.99↔ Gewebereduktionsplastik, sonstige
 86.91↔ Exzision von Haut zur Transplantation
 86.93.00↔ Einsetzen eines Gewebeexpanders, n.n.bez.
 86.93.10↔ Einsetzen eines Gewebeexpanders am Kopf
 86.93.11↔ Einsetzen eines Gewebeexpanders am Hals
 86.93.12↔ Einsetzen eines Gewebeexpanders an Schulter und Oberarm
 86.93.13↔ Einsetzen eines Gewebeexpanders am Unterarm
 86.93.14↔ Einsetzen eines Gewebeexpanders an der Hand
 86.93.15↔ Einsetzen eines Gewebeexpanders an Brustwand und Rücken
 86.93.16↔ Einsetzen eines Gewebeexpanders an der Bauchregion
 86.93.18↔ Einsetzen eines Gewebeexpanders an der unteren Extremität
 86.93.99↔ Einsetzen eines Gewebeexpanders, sonstige
 92.27.00↔ Imp/Eins radak Elm (Brchyth m umschl Rdion), Körprb, S o nnbz
 92.27.10↔ Imp/Eins radak Elm (Brchyth m umschl Rdion), w Geschl, nnbz
 92.27.11↔ Imp o Eins rdioakt Elm (Brchyth m umschl Rdion), intraut
 92.27.12↔ Imp o Eins rdioakt Elm (Brchyth m umschl Rdion), intrvg
 92.27.13↔ Imp/Eins radak Elm (Brchyth m umschl Rdion), intu u intv kmb
 92.27.21↔ Imp o Eins rdioakt Elm (Brchyth m umschl Rdion), Körprb
 92.27.22↔ Imp/Eins radak Elm (Brchyth m umschl Rdion), intrktvtr
 92.27.23↔ Imp/Eins radak Elm (Brchyth m umschl Rdion), intrlmnl
 92.27.30↔ Imp o Eins rdioakt Elm (Brchyth m umschl Rdion), Gf nnbz
 92.27.31↔ Imp/Eins radak Elm (Brchyth m umschl Rdion), Kmrgfäss
 92.27.39↔ Imp o Eins rdioakt Elm (Brchyth m umschl Rdion), so Gf
 92.27.40↔ Impl o Eins rdakti Elem(Brachyth m Radionklid), intraop
 92.27.70↔ Radioaktive Moulagen, n.n.bez.
 92.27.71↔ Rdioakt Moulgn: Knstr u Appl v obrfl rdioaktvn Moulgn
 92.27.72↔ Rdioakt Moulgn: Knstr u Appl v N auf d Körprb vrw Appl
 92.27.73↔ Radioakt Moulagen: Konstr u Appl v Augenapplikatoren
 92.27.79↔ Radioaktive Moulagen, sonstige
 92.28.00↔ Injektion oder Instillation von Radioisotopen, n.n.bez.
 92.28.01↔ Instillation von offenen Radionukliden in Gelenke
 92.28.02↔ Rdiojth bs 1,2 GBq I131: Oh Gb v rkmb Thyreotr (rhTSH)
 92.28.03↔ Rdiojth bs 1,2 GBq I131: M Gb v rkmb Thyreotr (rhTSH)
 92.28.04↔ Rdiojth üb 1,2 bs u 5 GBq I131: Oh Gb rkmb Thyreotr (rhTSH)
 92.28.05↔ Rdiojth üb 1,2 bs u 5 GBq I131: M Gb rkmb Thyreotr (rhTSH)
 92.28.06↔ Rdiojth m 5 u mhr GBq I131: Oh Gb rkmb Thyreotr (rhTSH)
 92.28.07↔ Rdiojth m 5 u mhr GBq I131: M Gb rkmb Thyreotr (rhTSH)
 92.28.11↔ Therapie mit offenen Radionukliden bei Knochenmetastasen
 92.28.12↔ Intrvnös plliatv Schmrzth m off Rdion b Knchnmtstsn
 92.28.13↔ Radiorezeptortherapie m DOTA-konjug Somatostatin-Analoga
 92.28.20↔ Radioimmuntherapie mit 90Y-lbritumomab-Tiuxetan, parenteral
 92.28.21↔ Gabe von Jod-131-MIBG (Metajodbenzylguanidin) parenteral
 92.28.31↔ Sel Intravask Radiochemoembolisation m I131Lipiodol
 92.28.32↔ SIRT d Emb v Yttrium90mrkiertn Mkrsphärn
 92.28.33↔ Endovaskuläre Brachytherapie mit Rhenium-188
 92.29.11↔ Intrst Brchyth m Implnt v entfb Str i e Ebn, nied Dssl
 92.29.12↔ Intrst Brchyth m Impl entfb Str i e Eb, gp Dssl (Plsd ds rt)
 92.29.13↔ Intrst Brchyth m Implnt v entfb Str i e Ebn, hh Dssl
 92.29.19↔ Interst Brachyth m Implant von entfb Str i e Ebene, so
 92.29.21↔ Intrst Brchyth m Vmpl v entfb Str i mhr Ebnn, nied Dssl
 92.29.22↔ Intrst Brchyth m Vmpl entfb Str i mhr Eb, gp Dssl (Plsd ds rt)
 92.29.23↔ Intrst Brchyth m Vmpl v entfb Str i mhr Ebnn, hh Dssl
 92.29.24↔ Brchyth m Impl v entf Strhl i mehr Ebn, hohe Lstg,intop
 92.29.29↔ Intrst Brchyth m Vmpl v entfb Str i mhr Ebnn, so
 92.29.31↔ Intrst Brchyth m Implnt v prm Str, bs z 10 Quelln
 92.29.32↔ Intrst Brchyth m Implnt v prm Str, v 10 bs 15 Quelln
 92.29.33↔ Intrst Brchyth m Implnt v prm Str, v 16 bs 20 Quelln
 92.29.34↔ Intrst Brchyth m Implnt v prm Str, v 21 bs 25 Quelln
 92.29.35↔ Intrst Brchyth m Implnt v prm Str, v 26 bs bs 30 Quelln
 92.29.36↔ Intrst Brchyth m Implnt v prm Str, v 31 bs bs 35 Quelln
 92.29.37↔ Intrst Brchyth m Implnt v prm Str, v 36 bs bs 40 Quelln
 92.29.38↔ Intrst Brchyth m Implnt v prm Str, v 41 bs bs 45 Quelln
 92.29.39↔ Intrst Brchyth m Implnt v prm Str, v 46 bs bs 50 Quelln
 92.29.3a↔ Intrst Brchyth m Implnt v prm Str, v 51 bs bs 55 Quelln
 92.29.3b↔ Intrst Brchyth m Implnt v prm Str, v 56 bs bs 60 Quelln
 92.29.3c↔ Intrst Brchyth m Implnt v prm Str, v 61 bs bs 65 Quelln
 92.29.3d↔ Intrst Brchyth m Implnt v prm Str, v 66 bs bs 70 Quelln
 92.29.3e↔ Intrst Brchyth m Implnt v prm Str, mhr als 70 Quelln

ADRG B15**Strahlentherapie bei Krankheiten und Störungen des Nervensystems, mehr als ein Belegungstag, mehr als 10 Bestrahlungen**

Mindestens 11 Prozeduren in Tabelle B15-1 und Verweildauer > 1 Tag

DRG B15Z**Strahlentherapie bei Krankheiten und Störungen des Nervensystems, mehr als ein Belegungstag, mehr als 10 Bestrahlungen****Prozedur B15-1**

- 92.22.11↔ Intraoperative Röntgenstrahlentherapie, bis 300 kV
 92.22.12↔ Intraoperative Röntgenstrahlentherapie, 300 kV - < 1 MV
 92.22.19↔ Intraoperative Röntgenstrahlentherapie, sonstige
 92.23.00↔ Hochvoltstrahlentherapie, n.n.bez.
 92.23.01↔ Telekobaltgerät bis zu 2 Bestrahlungsfelder
 92.23.02↔ Telekobaltgerät 3 bis 4 Bestrahlungsfelder
 92.23.03↔ Telekobaltgerät mehr als 4 Bestrf oder 3Dgepl Bestr
 92.23.08↔ Hochvoltstrahlentherapie: andere Isotope
 92.23.09↔ Telekobaltgerät, Sonstige
 92.24.00↔ Teleradioth mit Photonen, Linearbeschleuniger, n.n.bez.
 92.24.01↔ Teleradth m Phot, Linbesch, Großfeldbestrahlung
 92.24.02↔ Teleradth m Phot, Linbesch, Halbkörperbestrahlung
 92.24.03↔ Teleradth m Phot, Linbesch, Ganzkörperbestrahlung
 92.24.04↔ Teleradiotherapie m Phot, Linbesch, Intraop Strahlth
 92.24.09↔ Teleradiotherapie mit Photonen, Linearbeschleuniger, sonst
 92.24.11↔ Tlrdth m Pht, Lnbsch, bs z 2 Bstrf: M bldgst Enst
 92.24.12↔ Tlrdth m Pht, Lnbsch, mhr als 2 Bstrf: M bldgst Enst
 92.24.13↔ Tlrdth m Pht, Lnbsch, 3Dgpl Bstr: M bldgst Enst

92.24.14↔	Tlrdth m Pht, Lnbsch, intmd Rdiioth: M bldgst Enst	92.30.01↔	Stereotaktische Bestrahlung, einzeitig: Zerebral, n.n.bez.
92.24.21↔	Tlrdth m Pht, Lnbsch, bs z 2 Bstrf: Oh bldgst Enst	92.30.02↔	Stereotaktische Bestrahlung, einzeitig: Extrazerebral, n.n.bez.
92.24.22↔	Tlrdth m Pht, Lnbsch, mhr als 2 Bstrf: Oh bldgst Enst	92.30.20↔	Stereot Bstr, einzeit: Zerebral, intmod Radioth
92.24.23↔	Tlrdth m Pht, Lnbsch, 3Dgpl Bstr: Oh bldgst Enst	92.30.21↔	Streot Bstr, einzeit: Zrb, intmd Bgnbstr (IMAT)
92.24.24↔	Tlrdth m Pht, Lnbsch, intmd Rdiioth: Oh bldgst Enst	92.30.22↔	Stereot Bstr, einzeit: Zerebral, bildgest Einst
92.24.30↔	Tlrdth m Pht: hchkmplx Rdiioth m spezialisiertr Asstttng	92.30.30↔	Stereot Bstr, einzeit: Extrazer, intmod Radioth
92.25.00↔	Teleradioth mit Elektronen, Linearbeschleuniger, n.n.bez.	92.30.31↔	Streot Bstr, einzeit: Extrzr, intmd Bgnbstr (IMAT)
92.25.01↔	Teleradth m Elekt, Linbesch, Großfeldbestrahlung	92.30.32↔	Stereot Bstr, einzeit: Extrazer, bildgest Einst
92.25.02↔	Teleradth m Elekt, Linbesch, Halbkörperbestrahlung	92.30.99↔	Stereotaktische Bestrahlung, einzeitig, sonstige
92.25.03↔	Teleradth m Elekt, Linbesch, Ganzkörperbestrahlung	92.31.00↔	Radiochirurgie mit Photonen n.n. bez., zerebral
92.25.04↔	Teleradiotherapie m Elekt, Linbesch, Intraop Strahlth	92.31.10↔	Radiochirurgie mit Photonen n.n. bez., extrazerebral
92.25.09↔	Teleradiotherapie mit Elektronen, Linearbeschleuniger, sonst	92.32.00↔	Mehrquellige Photon-Radiochirurgie, n.n.bez.
92.25.11↔	Teleradiotherapie m Elekt, Linbesch, m bildgest Einst	92.32.01↔	Mehrquellige Photon-Radiochirurgie: Gamma-knife
92.25.12↔	Tlrdth m Elkt, Lnbsch, bs z 2 Bstrf, m bldgst Enst	92.33.00↔	Teilchen-Radiochirurgie, n.n.bez.
92.25.13↔	Tlrdth m Elkt, Lnbsch, mhr als 2 Bstrf, m bldgst Enst	92.33.01↔	And Hochvstrth: Stereot Bstr, einzeit, zerebral
92.25.14↔	Tlrdth m Elkt, Lnbsch, 3Dgpl Bstr, m bldgst Enst	92.33.11↔	And Hochvstrth: Stereot Bstr, einzeit, Extrazer
92.25.15↔	Tlrdth m Elkt, Lnbsch, intmd Rdiioth, m bldgst Enst	92.39.01↔	And Hochvstrth, Stereot Bstr, frakt,zereb, n.n.bez.
92.25.21↔	Tlrdth m Elkt, Lnbsch, bs z 2 Bstrf, oh bldgst Enst	92.39.11↔	And Hchvstrth, Streot Bstr, frkt, Extrzr, n.n.bz.
92.25.22↔	Tlrdth m Elkt, Lnbsch, mhr als 2 Bstrf, oh bldgst Enst	92.39.20↔	And Hchvstrth, Streot Bstr, frkt: zrb, intmd Rdiioth
92.25.23↔	Tlrdth m Elkt, Lnbsch, 3Dgpl Bstr, oh bldgst Enst	92.39.21↔	And Hchvstrth, Streot Bstr, frkt: zrb, intmd Bgnbstr (IMAT)
92.25.24↔	Tlrdth m Elkt, Lnbsch, intmd Rdiioth, oh bldgst Enst	92.39.22↔	And Hchvstrth, Streot Bstr, frkt: zrb, bldgst Enst
92.26.00↔	Teleradiotherapie mit anderen Partikelstrahlen, n.n.bez.	92.39.29↔	And Hochvstrth, Stereot Bstr, frakt, zerebral, so
92.26.10↔	Protonentherapie, bis zu 2 Bestrf, oh bildgest Einst	92.39.30↔	And Hchvstrth, Streot Bstr, frkt: Extrzr, intmd Rdiioth
92.26.11↔	Protonentherapie, bis zu 2 Bestrf, mit bildgest Einst	92.39.31↔	And Hchvstrth, Streot Bstr, frkt: Extrzr, intmd Bgnbstr (IMAT)
92.26.20↔	Prtnnthrpie, mhr als 2 Bstrf, oh bldgst Enst	92.39.32↔	And Hchvstrth, Streot Bstr, frkt: Extrzr, bldgst Enst
92.26.21↔	Prtnnthrpie, mhr als 2 Bstrf, m bldgst Enst	92.39.39↔	And Hochvstrth, Stereot Bstr, frakt, Extrazer, so
92.26.99↔	Teleradiotherapie mit anderen Partikelstrahlen, sonst	92.41↔	Intraoperative Strahlentherapie mit Elektronen
92.30.00↔	Stereotaktische Bestrahlung, einzeitig, n.n.bez.		

ADRG B16**Strahlentherapie bei Krankheiten und Störungen des Nervensystems, mehr als ein Belegungstag, weniger als 11 Bestrahlungen**

Prozedur in Tabelle B16-1 und Verweildauer > 1 Tag

DRG B16Z**Strahlentherapie bei Krankheiten und Störungen des Nervensystems, mehr als ein Belegungstag, weniger als 11 Bestrahlungen****Prozedur B16-1**

92.20↔	Infusion von flüssigem Radioisotop	92.24.24↔	Tlrdth m Pht, Lnbsch, intmd Rdiioth: Oh bldgst Enst
92.21.00↔	Oberflächenstrahlentherapie: n.n.bez.	92.24.30↔	Tlrdth m Pht: hchkmplx Rdiioth m spezialisiertr Asstttng
92.21.01↔	Oberflächenstrahlentherapie: Bis zu 2 Bestrahlungsfeldern	92.25.00↔	Teleradioth mit Elektronen, Linearbeschleuniger, n.n.bez.
92.21.02↔	Oberflächenstrahlentherapie: Mehr als 2 Bestrahlungsfelder	92.25.01↔	Teleradth m Elekt, Linbesch, Großfeldbestrahlung
92.22.00↔	Orthovstrth: n.n.bez. Orthovstrth: n.n.bez.	92.25.02↔	Teleradth m Elekt, Linbesch, Halbkörperbestrahlung
92.22.01↔	Orthovoltstrahlentherapie: Bis zu 2 Bestrahlungsfeldern	92.25.03↔	Teleradth m Elekt, Linbesch, Ganzkörperbestrahlung
92.22.02↔	Orthovoltstrahlentherapie: Mehr als 2 Bestrahlungsfelder	92.25.04↔	Teleradiotherapie m Elekt, Linbesch, Intraop Strahlth
92.22.11↔	Intraoperative Röntgenstrahlentherapie, bis 300 kV	92.25.09↔	Teleradiotherapie mit Elektronen, Linearbeschleuniger, sonst
92.22.12↔	Intraoperative Röntgenstrahlentherapie, 300 kV - < 1 MV	92.25.11↔	Teleradiotherapie m Elekt, Linbesch, m bildgest Einst
92.22.19↔	Intraoperative Röntgenstrahlentherapie, sonstige	92.25.12↔	Tlrdth m Elkt, Lnbsch, bs z 2 Bstrf, m bldgst Enst
92.23.00↔	Hochvoltstrahlentherapie, n.n.bez.	92.25.13↔	Tlrdth m Elkt, Lnbsch, mhr als 2 Bstrf, m bldgst Enst
92.23.01↔	Telekobaltgerät bis zu 2 Bestrahlungsfelder	92.25.14↔	Tlrdth m Elkt, Lnbsch, 3Dgpl Bstr, m bldgst Enst
92.23.02↔	Telekobaltgerät 3 bis 4 Bestrahlungsfelder	92.25.15↔	Tlrdth m Elkt, Lnbsch, intmd Rdiioth, m bldgst Enst
92.23.03↔	Telekobaltgerät mehr als 4 Bestrf oder 3Dgepl Bestr	92.25.21↔	Tlrdth m Elkt, Lnbsch, bs z 2 Bstrf, oh bldgst Enst
92.23.08↔	Hochvoltstrahlentherapie: andere Isotope	92.25.22↔	Tlrdth m Elkt, Lnbsch, mhr als 2 Bstrf, oh bldgst Enst
92.23.09↔	Telekobaltgerät, Sonstige	92.25.23↔	Tlrdth m Elkt, Lnbsch, 3Dgpl Bstr, oh bldgst Enst
92.24.00↔	Teleradioth mit Photonen, Linearbeschleuniger, n.n.bez.	92.25.24↔	Tlrdth m Elkt, Lnbsch, intmd Rdiioth, oh bldgst Enst
92.24.01↔	Teleradth m Phot, Linbesch, Großfeldbestrahlung	92.26.00↔	Teleradiotherapie mit anderen Partikelstrahlen, n.n.bez.
92.24.02↔	Teleradth m Phot, Linbesch, Halbkörperbestrahlung	92.26.10↔	Protonentherapie, bis zu 2 Bestrf, oh bildgest Einst
92.24.03↔	Teleradth m Phot, Linbesch, Ganzkörperbestrahlung	92.26.11↔	Protonentherapie, bis zu 2 Bestrf, mit bildgest Einst
92.24.04↔	Teleradiotherapie m Phot, Linbesch, Intraop Strahlth	92.26.20↔	Prtnnthrpie, mhr als 2 Bstrf, oh bldgst Enst
92.24.09↔	Teleradiotherapie mit Photonen, Linearbeschleuniger, sonst	92.26.21↔	Prtnnthrpie, mhr als 2 Bstrf, m bldgst Enst
92.24.11↔	Tlrdth m Pht, Lnbsch, bs z 2 Bstrf: M bldgst Enst	92.26.99↔	Teleradiotherapie mit anderen Partikelstrahlen, sonst
92.24.12↔	Tlrdth m Pht, Lnbsch, mhr als 2 Bstrf: M bldgst Enst	92.27.00↔	Imp/Eins radak Elm (Brchyth m umschl Rdion), Körperb, S o nnbz
92.24.13↔	Tlrdth m Pht, Lnbsch, 3Dgpl Bstr: M bldgst Enst	92.27.10↔	Imp/Eins radak Elm (Brchyth m umschl Rdion), w Geschl, nnbz
92.24.14↔	Tlrdth m Pht, Lnbsch, intmd Rdiioth: M bldgst Enst	92.27.11↔	Imp o Eins rdioakt Elm (Brchyth m umschl Rdion), intraut
92.24.21↔	Tlrdth m Pht, Lnbsch, bs z 2 Bstrf: Oh bldgst Enst	92.27.12↔	Imp o Eins rdioakt Elm (Brchyth m umschl Rdion), intrvg
92.24.22↔	Tlrdth m Pht, Lnbsch, mhr als 2 Bstrf: Oh bldgst Enst	92.27.13↔	Imp/Eins radak Elm (Brchyth m umschl Rdion), intu u intv kmb
92.24.23↔	Tlrdth m Pht, Lnbsch, 3Dgpl Bstr: Oh bldgst Enst	92.27.21↔	Imp o Eins rdioakt Elm (Brchyth m umschl Rdion), Körperb

92.27.22↔	Imp/Eins radak Elm (Brchyth m umschl Rdion), intrkvtär	92.29.51↔	Entf von umschl Radion o inaktiven Appl unt Anästhesie
92.27.23↔	Imp/Eins radak Elm (Brchyth m umschl Rdion), intrlmnl	92.29.60↔	Knstr u Anp v Fx u Bhdhlf b Strhlth, Fxvrr, n.n.bez.
92.27.30↔	Imp o Eins rdioakt Elm (Brchyth m umschl Rdion), Gf nnbz	92.29.61↔	Knstr u Anp v Fx u Bhdhlf b Strhlth, Fxvrr, einf
92.27.31↔	Imp/Eins radak Elm (Brchyth m umschl Rdion), Kmrgfäss	92.29.62↔	Knstr/Anp v Fx u Bhdhlf b Strhlth, Fxvrr, mitt Schwierigkgrd
92.27.39↔	Imp o Eins rdioakt Elm (Brchyth m umschl Rdion), so Gf	92.29.63↔	Knstr u Anp v Fx u Bhdhlf b Strhlth, Fxvrr, kmpl
92.27.40↔	Impl o Eins rdakti Elem(Brachyth m Radionklid), intraop	92.29.64↔	Konstr u Anp von Fix u Bhdhlf b Strahlth, Bhdhlf
92.27.70↔	Radioaktive Moulagen, n.n.bez.	92.29.65↔	Knstr/Anp v Fx u Bhdhlf b Strhlth, indiv Blöck o MLC
92.27.71↔	Rdioakt Moulgn: Knstr u Appl v obrfl rdioaktvn Moulgn	92.29.69↔	Konstr und Anp von Fix und Bhdhlf b Strahlth, so
92.27.72↔	Rdioakt Moulgn: Knstr u Appl v N auf d Körperb vrw Appl	92.29.70↔	Bestrsim für externe Bestr und Brachyth, n.n.bez.
92.27.73↔	Radioakt Moulagen: Konstr u Appl v Augenapplikatoren	92.29.71↔	Bstrsm f ext Bstr u Brchyth: CTgst Sm f d ext Bstr
92.27.79↔	Radioaktive Moulagen, sonstige	92.29.72↔	Bstrsm f ext Bstr u Brchyth, CTgst Sm f d Brchyth
92.28.00↔	Injektion oder Instillation von Radioisotopen, n.n.bez.	92.29.73↔	Bstrsm f ext Bstr u Brchyth, Fldfstl m Sm, oh 3DPln
92.28.01↔	Instillation von offenen Radionukliden in Gelenke	92.29.74↔	Bstrsm f ext Bstr u Brchyth, Fldfstl m Sm, m 3DPln
92.28.02↔	Rdiojdhth bs 1,2 GBq I131: Oh Gb v rkmb Thyreotr (rhTSH)	92.29.79↔	Bestrsim für externe Bestr und Brachyth, Sonstige
92.28.03↔	Rdiojdhth bs 1,2 GBq I131: M Gb v rkmb Thyreotr (rhTSH)	92.29.80↔	Bestrpl für perkutane Bestr und Brachyth, n.n.bez.
92.28.04↔	Rdiojdhth üb 1,2 bs u 5 GBq I131: Oh Gb rkmb Thyreotr (rhTSH)	92.29.81↔	Bstrpl f Prkt Bstr u Brchyth, Bstrpl f d intmd Rdioth
92.28.05↔	Rdiojdhth üb 1,2 bs u 5 GBq I131: M Gb rkmb Thyreotr (rhTSH)	92.29.82↔	Bstrpl f Prkt Bstr u Brchyth, Bstrpl m Fsion v CT u MRTBldrn
92.28.06↔	Rdiojdhth m 5 u mhr GBq I131: Oh Gb rkmb Thyreotr (rhTSH)	92.29.83↔	Bstrpl f Prkt Bstr u Brchyth, Bstrpl f d Brchyth, Mtt
92.28.07↔	Rdiojdhth m 5 u mhr GBq I131: M Gb rkmb Thyreotr (rhTSH)	92.29.84↔	Bstrpl f Prkt Bstr u Brchyth, Bstrpl f d Brchyth, kmpl
92.28.11↔	Therapie mit offenen Radionukliden bei Knochenmetastasen	92.29.85↔	Bstrpl f Prkt Bstr u Brchyth, Bstrpl oh indiv Dsspl
92.28.12↔	Intrvnös plliatv Schmrzth m off Rdion b Knchnmstsn	92.29.86↔	Bstrpl f Prkt Bstr u Brchyth, Bstrpl f Prkt Bstr, m ind Dsspl
92.28.13↔	Radiorezeptortherapie m DOTA-konjug Somatostatin-Analoga	92.29.87↔	Bstrpl f Prkt Bstr u Brchyth, Bstrpl m Fsion v CT u PETBldrn
92.28.20↔	Radioimmuntherapie mit 90Y-lbritumomab-Tiuxetan, parenteral	92.29.88↔	Bstrpl f Prkt Bstr u Brchyth, Bstrpl m Fsion v CT, MRT u PETBldrn
92.28.21↔	Gabe von Jod-131-MIBG (Metajodbenzylguanidin) parenteral	92.29.89↔	Bestrpl für perkutane Bestr und Brachyth, sonstige
92.28.31↔	Sel Intravask Radiochemoembolisation m I131Lipiodol	92.30.00↔	Stereotaktische Bestrahlung, einzeitig, n.n.bez.
92.28.32↔	SIRT d Emb v Yttrium90mrkiertn Mkrsphäm	92.30.01↔	Stereotaktische Bestrahlung, einzeitig: Zerebral, n.n.bez.
92.28.33↔	Endovaskuläre Brachytherapie mit Rhenium-188	92.30.02↔	Stereotaktische Bestrahlung, einzeitig: Extrazerebral, n.n.bez.
92.29.00↔	Brachytherapie mit umschlossenen Radionukliden, n.n. bez.	92.30.20↔	Stereot Bestr, einzeit: Zerebral, intmod Radioth
92.29.09↔	Brachytherapie mit umschlossenen Radionukliden, sonst	92.30.21↔	Streot Bstr, einzeit: Zrb, intmd Bgnbstr (IMAT)
92.29.11↔	Intrst Brchyth m Implnt v entfb Str i e Ebn, nied Dssl	92.30.22↔	Stereot Bestr, einzeit: Zerebral, bildgest Einst
92.29.12↔	Intrst Brchyth m Impl entfb Str i e Eb, gp Dssl (Plsd ds rt)	92.30.30↔	Stereot Bestr, einzeit: Extrazer, intmod Radioth
92.29.13↔	Intrst Brchyth m Implnt v entfb Str i e Ebn, hh Dssl	92.30.31↔	Streot Bstr, einzeit: Extrzr, intmd Bgnbstr (IMAT)
92.29.19↔	Interst Brachyth m Implant von entfb Str i e Ebene, so	92.30.32↔	Stereot Bestr, einzeit: Extrazer, bildgest Einst
92.29.21↔	Intrst Brchyth m Vmpl v entfb Str i mhr Ebnn, nied Dssl	92.30.99↔	Stereotaktische Bestrahlung, einzeitig, sonstige
92.29.22↔	Intrst Brchyth m Vmpl entfb Str i mhr Eb, gp Dssl (Plsd ds rt)	92.31.00↔	Radiochirurgie mit Photonen n.n. bez., zerebral
92.29.23↔	Intrst Brchyth m Vmpl v entfb Str i mhr Ebnn, hh Dssl	92.31.10↔	Radiochirurgie mit Photonen n.n. bez., extrazerebral
92.29.24↔	Brchyth m Impl v entf Strlh i mehr Ebn, hohe Lstg,intop	92.32.00↔	Mehrquellige Photon-Radiochirurgie, n.n.bez.
92.29.29↔	Intrst Brchyth m Vmpl v entfb Str i mhr Ebnn, so	92.32.01↔	Mehrquellige Photon-Radiochirurgie: Gamma-knife
92.29.31↔	Intrst Brchyth m Implnt v prmnn Str, bs z 10 Quelln	92.33.00↔	Teilchen-Radiochirurgie, n.n.bez.
92.29.32↔	Intrst Brchyth m Implnt v prmnn Str, v 10 bs 15 Quelln	92.33.01↔	And Hochvstrth: Stereot Bestr, einzeit, zerebral
92.29.33↔	Intrst Brchyth m Implnt v prmnn Str, v 16 bs 20 Quelln	92.33.11↔	And Hochvstrth: Stereot Bestr, einzeit, Extrazer
92.29.34↔	Intrst Brchyth m Implnt v prmnn Str, v 21 bs 25 Quelln	92.39.01↔	And Hochvstrth, Stereot Bestr, frakt,zereb, n.n.bez.
92.29.35↔	Intrst Brchyth m Implnt v prmnn Str, v 26 bs bs 30 Quelln	92.39.11↔	And Hchvstrth, Streot Bstr, frkt, Extrzr, n.n.bz.
92.29.36↔	Intrst Brchyth m Implnt v prmnn Str, v 31 bs bs 35 Quelln	92.39.20↔	And Hchvstrth, Streot Bstr, frkt: zrb, intmd Rdioth
92.29.37↔	Intrst Brchyth m Implnt v prmnn Str, v 36 bs bs 40 Quelln	92.39.21↔	And Hchvstrth, Streot Bstr, frkt: zrb, intmd Bgnbstr (IMAT)
92.29.38↔	Intrst Brchyth m Implnt v prmnn Str, v 41 bs bs 45 Quelln	92.39.22↔	And Hchvstrth, Streot Bstr, frkt: zrb, bildgst Enst
92.29.39↔	Intrst Brchyth m Implnt v prmnn Str, v 46 bs bs 50 Quelln	92.39.29↔	And Hochvstrth, Stereot Bestr, frakt, zerebral, so
92.29.3a↔	Intrst Brchyth m Implnt v prmnn Str, v 51 bs bs 55 Quelln	92.39.30↔	And Hchvstrth, Streot Bstr, frkt: Extrzr, intmd Rdioth
92.29.3b↔	Intrst Brchyth m Implnt v prmnn Str, v 56 bs bs 60 Quelln	92.39.31↔	And Hchvstrth, Streot Bstr, frkt: Extrzr, intmd Bgnbstr (IMAT)
92.29.3c↔	Intrst Brchyth m Implnt v prmnn Str, v 61 bs bs 65 Quelln	92.39.32↔	And Hchvstrth, Streot Bstr, frkt: Extrzr, bldgst Enst
92.29.3d↔	Intrst Brchyth m Implnt v prmnn Str, v 66 bs bs 70 Quelln	92.39.39↔	And Hochvstrth, Stereot Bestr, frakt, Extrazer, so
92.29.3e↔	Intrst Brchyth m Implnt v prmnn Str, mhr als 70 Quelln	92.41↔	Intraoperative Strahlentherapie mit Elektronen
92.29.40↔	Brachytherapie mit Oberflächenapplikatoren, n.n.bez.		
92.29.49↔	Brachytherapie mit Oberflächenapplikatoren, sonstige		

ADRG B17**Eingriffe an peripheren Nerven, Hirnnerven und anderen Teilen des Nervensystems**

Mindestens eine Prozedur in Tabelle B17-4 oder Hauptdiagnose in Tabelle B17-1 und Prozedur in Tabelle B17-5

DRG B17A**Eingriffe an peripheren Nerven, Hirnnerven und anderen Teilen des Nervensyst. mit äusserst schweren CC oder komplizierender Diagnose**

Hauptdiagnose in Tabelle B17-2 oder mindestens eine Prozedur in Tabelle B17-6 und (PCCL > 3 oder Diagnose in Tabelle B17-3)

DRG B17B**Eingriffe an peripheren Nerven, Hirnnerven und anderen Teilen des Nervensystems ohne äusserst schwere CC oder komplizierender Diagnose mit komplexem Eingriff**

Mindestens eine Prozedur in Tabelle B17-7

DRG B17C**Eingriffe an peripheren Nerven, Hirnnerven und anderen Teilen des Nervensystems ohne äusserst schwere CC oder komplizierender Diagnose ohne komplexem Eingriff****Hauptdiagnose B17-1**

G11.0	Angeborene nichtprogressive Ataxie	G43.1	Migräne m Aura [Klassische Migräne]
G11.1	Früh beginnende zerebellare Ataxie	G43.2	Status migraenosus
G11.2	Spät beginnende zerebellare Ataxie	G43.3	Komplizierte Migräne
G11.3	Zerebellare Ataxie defekt DNA-Reparatursystem	G43.8	Sonstige Migräne
G11.4	Hereditäre spastische Paraplegie	G43.9	Migräne, nnbez
G11.8	Sonstige hereditäre Ataxien	G44.0	Cluster-Kopfschmerz
G11.9	Hereditäre Ataxie, nnbez	G44.1	Vasomotorischer Kopfschmerz, aonkl
G12.0	Infant spin Muskelatrophie, Typ I [Werdnig-Hoffm]	G44.4	Arzneimittelinduzierter Kopfschmerz, aonkl
G12.1	Sonstige vererbte spinale Muskelatrophie	G45.02	A-vert-Synd m Bas-Sympt, kompl Rückbild innh 1-24 h
G12.2	Motoneuron-Krankheit	G45.03	A-vert-Synd m Bas-Sympt, kompl Rückbild innh < 1 h
G12.8	Sonst spinale Muskelatrophien u verwandt Syndrome	G45.09	A-vert-Synd m Basil-Sympt, Verlf Rückb nnbez
G12.9	Spinale Muskelatrophie, nnbez	G45.12	Art-carot-int-Synd (halbs), kompl Rückbild innh 1-24 h
G21.0	Malignes Neuroleptika-Syndrom	G45.13	Art-carot-int-Synd (halbs), kompl Rückbild innh < 1 h
G21.1	Sonst arzneimittelinduziertes Parkinson-Synd	G45.19	Art-carot-int-Synd (halbs), Verlf Rückb nnbez
G23.1	Progres supranukl Ophthalmopleg [Steele-Rich-Olsz-Synd]	G45.22	Mult/bilat Synd extraz hirners Aa, kompl Rückb innh 1-24 h
G25.80	Periodische Beinbewegungen im Schlaf	G45.23	Mult/bilat Synd extraz hirners Aa, kompl Rückb innh < 1 h
G25.81	Syndrom der unruhigen Beine [Restless-Legs-Syndrom]	G45.29	Mult u bilat Synd extrazer hirnersorg Aa, Verlf Rückb nnbez
G25.88	Sonst nbez extrapyramidale KH und Bewegungsstörung	G45.42	Transient glob Amnes [amnest Epis], kompl Rückb in 1-24 h
G35.0	Erstmanifestation einer multiplen Sklerose	G45.43	Transient glob Amnes [amnest Epis], kompl Rückb innh < 1 h
G35.10	MS m schubförm Verl: OA akute Exazerbation od Progress	G45.49	Transient glob Amnes [amnest Epis], Verlf Rückb nnbez
G35.11	MS m schubförm Verl: MA akute Exazerbation od Progress	G45.82	So zer transit ischäm u verw Synd, kompl Rückb innh 1-24 h
G35.20	MS m prim chron Verl: OA akute Exazerbation od Progress	G45.83	So zer transit ischäm u verw Synd, kompl Rückb innh < 1 h
G35.21	MS m prim chron Verl: MA akute Exazerbation od Progress	G45.89	So zer transit ischäm u verw Synd, Verlf Rückb nnbez
G35.30	MS m sek chron Verl: OA akute Exazerbation od Progress	G45.92	Zer transit Ischämie, nnbez, kompl Rückb innh 1-24 h
G35.31	MS m sek chron Verl: MA akute Exazerbation od Progress	G45.93	Zer transit Ischämie, nnbez, kompl Rückb innh < 1 h
G35.9	Multiple Sklerose, nicht näher bezeichnet	G45.99	Zer transit Ischämie, nnbez, Verlf Rückb nnbez
G36.0	Neuromyelitis optica [Devic-KH]	G47.4	Narkolepsie u Kataplexie
G36.1	Akut u subak hämorrhag Leukoenzephalitis [Hurst]	G50.0	Trigeminusneuralgie
G36.8	Sonstige nbez akute disseminierte Demyelinisation	G50.1	Atypischer Gesichtsschmerz
G36.9	Akute disseminierte Demyelinisation, nnbez	G50.8	Sonstige KH Nervus trigeminus
G37.0	Diffuse Hirnsklerose	G50.9	KH Nervus trigeminus, nnbez
G37.1	Zentrale Demyelinisation Corpus callosum	G51.0	Fazialisparese
G37.2	Zentrale pontine Myelinolyse	G51.1	Entzündung Ganglion geniculi
G37.3	Myelitis transversa acuta b demyelinisier KH ZNS	G51.2	Melkersson-Rosenthal-Syndrom
G37.4	Subakute nekrotisierende Myelitis [Foix-Alajouanine-Synd]	G51.3	Spasmus (hemi)facialis
G37.5	Konzentr Sklerose [Baló-KH]	G51.4	Faziale Myokymie
G37.8	Sonst nbez demyelinisierende KH ZNS	G51.8	Sonstige KH Nervus facialis
G37.9	Demyelinisierende KH ZNS, nnbez	G51.9	KH Nervus facialis, nnbez
G40.00	Pseudo-Lennox-Syndrom	G52.0	KH Nn olfactorii [I Hirnnerv]
G40.01	CSWS	G52.1	KH Nervus glossopharyngeus [IX Hirnnerv]
G40.02	Benign psychomotor Epilep [terror fits]	G52.2	KH Nervus vagus [X Hirnnerv]
G40.08	So lokbez (fok) (part) idiop Epil/epil Synd m fok beg Anf	G52.3	KH Nervus hypoglossus [XII Hirnnerv]
G40.09	Lokbez (fok) (part) idiop Epilep/epil Synd m fok beg Anf, nnbez	G52.7	KH mehrerer Hirnnerven
G40.1	Lokbez (fok) (part) idiop Epilep/epil Synd m einf fok Anf	G52.8	KH sonstiger nbez Hirnnerven
G40.2	Lokbez (fok) (part) idiop Epil/epil Synd m komplex fok Anf	G52.9	KH Hirnnerv, nnbez
G40.3	Generalisierte idiopath Epilepsie u epilept Synd	G54.0	Läsionen Plexus brachialis
G40.4	Sonst generalisierte Epilepsie u epileptische Synd	G54.1	Läsionen Plexus lumbosacralis
G40.5	Spezielle epileptische Syndrome	G54.2	Läsionen Zervikalwurzeln, aonkl
G40.6	Grand-mal-Anfälle, nnbez (m/oh Petit mal)	G54.3	Läsionen Thorakalwurzeln, aonkl
G40.7	Petit-mal-Anfälle, nnbez, oh Grand-mal-Anfälle	G54.4	Läsionen Lumbosakralwurzeln, aonkl
G40.8	Sonstige Epilepsien	G54.5	Neuralgische Amyotrophie
G40.9	Epilepsie, nnbez	G54.6	Phantomschmerz
G41.0	Grand-mal-Status	G54.7	Phantomglied oh Schmerzen
G41.1	Petit-mal-Status	G54.8	Sonst KH Nervenwurzeln u Nervenplexus
G41.2	Status epilepticus m komplexfokalen Anfällen	G54.9	KH von Nervenwurzeln u Nervenplexus, nnbez
G41.8	Sonstiger Status epilepticus	G56.0	Karpaltunnel-Syndrom
G41.9	Status epilepticus, nnbez	G56.1	Sonstige Läsionen Nervus medianus
G43.0	Migräne oh Aura [Gewöhnliche Migräne]	G56.2	Läsion Nervus ulnaris

G56.3	Läsion Nervus radialis	G83.80	Locked-in-Syndrom
G56.4	Kausalgie	G83.88	Sonstige näher bezeichnete Lähmungssyndrome
G56.8	Sonst Mononeuropathien obere Extremität	G83.9	Lähmungssyndrom, nnbez
G56.9	Mononeuropathie obere Extremität, nnbez	G90.08	Sonst idiopath periph auton Neuropath
G57.0	Läsion Nervus ischiadicus	G90.09	Idiop periph auton Neuropath, nnbez
G57.1	Meralgia paraesthetica	G90.1	Familiäre Dysautonomie [Riley-Day-Syndrom]
G57.2	Läsion Nervus femoralis	G90.2	Horner-Syndrom
G57.3	Läsion Nervus fibularis (peroneus) communis	G90.40	Autonome Dysreflexie als hypertone Krisen
G57.4	Läsion Nervus tibialis	G90.41	Autonome Dysreflexie als Schwitzattacken
G57.5	Tarsaltunnel-Syndrom	G90.48	Sonstige autonome Dysreflexie
G57.6	Läsion Nervus plantaris	G90.49	Autonome Dysreflexie, nicht näher bezeichnet
G57.8	Sonstige Mononeuropathien untere Extremität	G90.8	Sonstige Krankheiten des autonomen Nervensystems
G57.9	Mononeuropathie untere Extremität, nnbez	G90.9	KH autonomes Nervensystem, nnbez
G58.0	Interkostalneuropathie	G92	Toxische Enzephalopathie
G58.7	Mononeuritis multiplex	G93.0	Hirnzysten
G58.8	Sonstige nbez Mononeuropathien	G93.1	Anoxische Hirnschädigung, aonkl
G58.9	Mononeuropathie, nnbez	G93.2	Benigne intrakranielle Hypertension [Pseudotumor cerebri]
G60.0	Hereditäre sensomotorische Neuropathie	G93.4	Enzephalopathie, nnbez
G60.1	Refsum-Krankheit	G93.5	Compressio cerebri
G60.2	Neuropathie in Verbindung m hereditärer Ataxie	G93.6	Hirnödem
G60.3	Idiopathische progressive Neuropathie	G93.80	Apallisches Syndrom
G60.8	Sonst hereditäre u idiopathische Neuropathien	G93.88	Sonstige näher bezeichnete Krankheiten des Gehirns
G60.9	Hereditäre u idiopathische Neuropathie, nnbez	G93.9	KH Gehirn, nnbez
G61.0	Guillain-Barré-Syndrom	G95.0	Syringomyelie u Syringobulbie
G61.1	Serumpolyneuropathie	G96.0	Austritt von Liquor cerebrospinalis
G61.8	Sonstige Polyneuritiden	G96.1	KH Meningen, aonkl
G61.9	Polyneuritis, nnbez	G96.8	Sonst nbez KH Zentralnervensystem
G62.0	Arzneimittelinduzierte Polyneuropathie	G96.9	KH Zentralnervensystem, nnbez
G62.1	Alkohol-Polyneuropathie	G97.0	Austritt von Liquor cerebrospinalis nach LP
G62.2	Polyneuropathie d sonstige toxische Agenzien	G97.1	Sonst Reaktion auf Spinal- u Lumbalpunktion
G62.80	Critical-illness-Polyneuropathie	G98	Sonst KH Nervensystem, aonkl
G62.88	Sonst nbez Polyneuropath	H47.1	Stauungspapille, nnbez
G62.9	Polyneuropathie, nnbez	H47.4	Affektionen Chiasma opticum
G64	Sonstige KH peripheres Nervensystem	H47.5	Affektionen sonstige Teile Sehbahn
G70.0	Myasthenia gravis	H47.6	Affektionen Sehbahn
G70.1	Toxische neuromuskuläre KH	H47.7	Affektion Sehbahn, nnbez
G70.2	Angeb od entwicklungsbedingte Myasthenie	H51.2	Internukleäre Ophthalmoplegie
G70.8	Sonstige nbez neuromuskuläre KH	I60.0	SubarachBlutung, von Karotissiphon/-bifurkation ausgeh
G70.9	Neuromuskuläre KH, nnbez	I60.1	SubarachBlutung, von A cerebri media ausgehend
G71.0	Muskeldystrophie	I60.2	SubarachBlutung, von A communicans ant ausgehend
G71.1	Myotone Syndrome	I60.3	SubarachBlutung, von A communicans post ausgehend
G71.2	Angeborene Myopathien	I60.4	SubarachBlutung, von A basilaris ausgehend
G71.3	Mitochondriale Myopathie, aonkl	I60.5	SubarachBlutung, von A vertebralis ausgehend
G71.8	Sonstige primäre Myopathien	I60.6	SubarachBlutung, von sonst intrakran Aa ausgehend
G71.9	Primäre Myopathie, nnbez	I60.7	SubarachBlutung, von nnbez intrakran A ausgehend
G72.0	Arzneimittelinduzierte Myopathie	I60.8	Sonstige Subarachnoidalblutung
G72.1	Alkoholmyopathie	I60.9	Subarachnoidalblutung, nnbez
G72.2	Myopathie d sonstige toxische Agenzien	I61.0	Intrazereb Blutung Großhirnhemisphäre, subkortikal
G72.3	Periodische Lähmung	I61.1	Intrazereb Blutung Großhirnhemisphäre, kortikal
G72.4	Entzündliche Myopath, aonkl	I61.2	Intrazereb Blutung Großhirnhemisphäre, nnbez
G72.80	Critical-illness-Myopathie	I61.3	Intrazerebrale Blutung Hirnstamm
G72.88	Sonst nbez Myopath	I61.4	Intrazerebrale Blutung Kleinhirn
G72.9	Myopathie, nnbez	I61.5	Intrazerebrale intraventrikuläre Blutung
G80.0	Spastische tetraplegische Zerebralparese	I61.6	Intrazerebrale Blutung an mehreren Lok
G80.1	Spastische diplegische Zerebralparese	I61.8	Sonstige intrazerebrale Blutung
G80.2	Infantile hemiplegische Zerebralparese	I61.9	Intrazerebrale Blutung, nnbez
G80.3	Dyskinetische Zerebralparese	I62.00	Subdurale Blutung (nichttraumatisch): Akut
G80.4	Ataktische Zerebralparese	I62.01	Subdurale Blutung (nichttraumatisch): Subakut
G80.8	Sonstige infantile Zerebralparese	I62.02	Subdurale Blutung (nichttraumatisch): Chronisch
G80.9	Infantile Zerebralparese, nnbez	I62.09	Subdurale Blutung (nichttraumatisch): Nicht näher bezeichnet
G81.0	Schlaff Hemipares u Hemipleg	I62.1	Nichttraumatische extradurale Blutung
G81.1	Spast Hemipares u Hemipleg	I62.9	Intrakranielle Blutung (nichttraumatisch), nnbez
G81.9	Hemipares u Hemipleg, nnbez	I63.0	Hirninfl d Thromb präzereb Aa
G83.0	Dipares u Dipleg ob Extrem	I63.1	Hirninfl d Embol präzereb Aa
G83.1	Monopares u Monopleg unt Extrem	I63.2	Hirninfl d nnbez Verschl/Sten präzereb Aa
G83.2	Monopares u Monopleg ob Extrem	I63.3	Hirninfl d Thromb zereb Aa
G83.3	Monopares u Monopleg, nnbez	I63.4	Hirninfl d Embol zereb Aa
G83.40	Kompl Cauda- (equina-) Synd	I63.5	Hirninfl d nnbez Verschl/Sten zereb Aa
G83.41	Inkompl Cauda- (equina-) Synd	I63.6	Hirninfl d Thrombose Hirnvenen, nichteitrig
G83.49	Cauda- (equina-) Synd, nnbez	I63.8	Sonstiger Hirninfarkt

I63.9	Hirnfarkt, nnbez	P91.3	Zerebrale Übererregbarkeit Neugeborenes
I64	Schlaganfall, nicht als Blutg od Infarkt bez	P91.4	Zerebraler Depressionszustand Neugeborenes
I65.0	Verschluss u Stenose A vertebralis	P91.5	Koma b Neugeborenen
I65.1	Verschluss u Stenose A basilaris	P91.6	Hypoxisch-ischäm Enzephalopathie b Neugeb [HIE]
I65.2	Verschluss u Stenose A carotis	P91.80	Locked-in-Synd u apallisches Synd beim Neugeborenen
I65.3	Verschl u Sten mehr/bds präzereb Aa	P91.88	Sonst näher bez zerebrale Störungen b Neugeborenen
I65.8	Verschl u Sten sonst präzereb Aa	P91.9	Zerebrale Störung b Neugeborenen, nnbez
I65.9	Verschl u Sten nnbez präzereb Aa	P94.0	Transitorische Myasthenia gravis b Neugeborenen
I66.0	Verschluss u Stenose A cerebri media	Q00.0	Anenzephalie
I66.1	Verschluss u Stenose A cerebri anterior	Q00.1	Kraniorhachischisis
I66.2	Verschluss u Stenose A cerebri posterior	Q00.2	Inienzephalie
I66.3	Verschluss u Stenose Aa Cerebelli	Q01.0	Frontale Enzephalozele
I66.4	Verschl u Sten mehr u bds zereb Aa	Q01.1	Nasofrontale Enzephalozele
I66.8	Verschl u Sten sonst zereb A	Q01.2	Okzipitale Enzephalozele
I66.9	Verschl u Sten nnbez zereb A	Q01.8	Enzephalozele sonstiger Lokalisationen
I67.10	Zerebrales Aneurysma (erworben)	Q01.9	Enzephalozele, nnbez
I67.11	Zerebrale arteriovenöse Fistel (erworben)	Q02	Mikrozephalie
I67.2	Zereb Atheroskl	Q03.0	Fehlbildungen Aquaeductus cerebri
I67.5	Moyamoya-Syndrom	Q03.1	Atresie Apertura mediana/Apertura laterales 4 Ventrikel
I67.6	Nichteitrige Thrombose intrakranielles Venensyst	Q03.8	Sonstiger angeborener Hydrozephalus
I67.7	Zerebrale Arteriitis, aonkl	Q03.9	Angeborener Hydrozephalus, nnbez
I67.80	Vasospasmen bei Subarachnoidalblutung	Q04.0	Angeborene Fehlbildungen Corpus callosum
I67.88	Sonstige näher bezeichnete zerebrovaskuläre Krankheiten	Q04.1	Arrhinenzephalie
I67.9	Zerebrovaskuläre KH, nnbez	Q04.2	Holoprosenzephalie-Syndrom
M21.33	Fallhand (erworben) Unterarm	Q04.3	Sonstige Reduktionsdeformitäten Gehirn
M21.50	Erw Klau-/Klumphand, erw Klau-/Klumpfuß, mehr Lok	Q04.4	Septooptische Dysplasie
M21.54	Erworbenes Klauenhand, Klumphand	Q04.5	Megalenzephalie
M53.0	Zervikozephalisches Syndrom	Q04.6	Angeborene Gehirnzysten
M53.1	Zervikobrachial-Syndrom	Q04.8	Sonst nbez angeborene Fehlbildungen Gehirn
M54.10	Radikulopathie, mehrere Lok WS	Q04.9	Angeborene Fehlbildung Gehirn, nnbez
M54.11	Radikulopathie, Okzipito-Atlanto-Axialbereich	Q05.0	Zervikale Spina bifida m Hydrozephalus
M54.12	Radikulopathie, Zervikalbereich	Q05.1	Thorakale Spina bifida m Hydrozephalus
M54.13	Radikulopathie, Zervikothorakalbereich	Q05.2	Lumbale Spina bifida m Hydrozephalus
M54.19	Radikulopathie, nnbez Lokalisation	Q05.3	Sakrale Spina bifida m Hydrozephalus
M79.20	Neuralgie u Neuritis, nnbez, mehrere Lok	Q05.4	Nnbez Spina bifida m Hydrozephalus
M79.21	Neuralgie u Neuritis, nnbez, Schulterregion	Q05.5	Zervikale Spina bifida oh Hydrozephalus
M79.22	Neuralgie u Neuritis, nnbez, Oberarm	Q05.6	Thorakale Spina bifida oh Hydrozephalus
M79.23	Neuralgie u Neuritis, nnbez, Unterarm	Q05.7	Lumbale Spina bifida oh Hydrozephalus
M79.24	Neuralgie u Neuritis, nnbez, Hand	Q05.8	Sakrale Spina bifida oh Hydrozephalus
M79.25	Neuralgie u Neuritis, nnbez, Beckenregion/OS	Q05.9	Spina bifida, nnbez
M79.26	Neuralgie u Neuritis, nnbez, Unterschenkel	Q06.0	Amyelie
M79.27	Neuralgie u Neuritis, nnbez, Knöchel/Fuß	Q06.1	Hypoplasie u Dysplasie Rückenmark
M79.28	Neuralgie u Neuritis, nnbez, sonst Lokalisation	Q06.2	Diastematomyelie
M79.29	Neuralgie u Neuritis, nnbez, nnbez Lokalisationen	Q06.3	Sonst angeborene Fehlbildung Cauda equina
M89.00	Neurodystrophie [Algodystrophie], mehrere Lok	Q06.4	Hydromyelie
M89.01	Neurodystrophie [Algodystrophie] Schulterregion	Q06.8	Sonst nbez angeborene Fehlbildungen RM
M89.02	Neurodystrophie [Algodystrophie] Oberarm	Q06.9	Angeborene Fehlbildung Rückenmark, nnbez
M89.03	Neurodystrophie [Algodystrophie] Unterarm	Q07.0	Arnold-Chiari-Syndrom
M89.04	Neurodystrophie [Algodystrophie] Hand	Q07.8	Sonst nbez angeborene Fehlbildungen Nervensystem
M89.05	Neurodystrophie [Algodystrophie] Becken/OS	Q07.9	Angeborene Fehlbildung Nervensystem, nnbez
M89.06	Neurodystrophie [Algodystrophie] Unterschenkel	Q28.00	Angeborenes art-ven Aneurysma der präzerebr Gefäße
M89.07	Neurodystrophie [Algodystrophie] Knöchel/Fuß	Q28.01	Angeborene arteriovenöse Fistel der präzerebralen Gefäße
M89.08	Neurodystrophie [Algodystrophie], sonst Lok	Q28.08	Sonst angeb art-ven Fehlbildg d präzerebralen Gefäße
M89.09	Neurodystrophie [Algodystrophie], nnbez Lok	Q28.09	Angeborene art-ven Fehlbildg d präzerebr Gefäße, nnbez
P11.3	Geburtsverletzung N facialis [VII Hirnnerv]	Q28.10	Angeborenes Aneurysma der präzerebralen Gefäße
P11.4	Geburtsverletzung sonstige Hirnnerven	Q28.11	Angeborene Fistel der präzerebralen Gefäße
P14.0	Erb-Lähmung d Geburtsverletzung	Q28.18	Sonst angeborene Fehlbildg d präzerebralen Gefäße
P14.1	Klumpke-Lähmung d Geburtsverletzung	Q28.19	Angeborene Fehlbildung d präzerebralen Gefäße, nnbez
P14.2	Lähmung N phrenicus d Geburtsverletzung	Q28.20	Angeborenes art-ven Aneurysma d zerebralen Gefäße
P14.3	Sonst Geburtsverletzungen Plexus brachialis	Q28.21	Angeborene arteriovenöse Fistel der zerebralen Gefäße
P14.8	Geburtsverletzungen sonst Teile periph Nervensystem	Q28.28	Sonst angeborene art-ven Fehlbildg d zerebralen Gefäße
P14.9	Geburtsverletzung peripheres Nervensystem, nnbez	Q28.29	Angeborene art-ven Fehlbildg d zerebr Gefäße, nnbez
P21.0	Schwere Asphyxie unter Geburt	Q28.30	Angeborenes Aneurysma der zerebralen Gefäße
P21.1	Leichte od mäßige Asphyxie unter Geburt	Q28.31	Angeborene Fistel der zerebralen Gefäße
P21.9	Asphyxie unter Geburt, nnbez	Q28.38	Sonstige angeborene Fehlbildungen der zerebralen Gefäße
P90	Krämpfe b Neugeborenen	Q28.39	Angeborene Fehlbildung d zerebr Gefäße, nnbez
P91.0	Zerebrale Ischämie b Neugeborenen	Q76.0	Spina bifida occulta
P91.1	Erworbenes periventriculäre Zysten b Neugeborenen	Q85.1	Tuberöse (Hirn-) Sklerose
P91.2	Zerebrale Leukomalazie b Neugeborenen		

Hauptdiagnose B17-2

A81.0	Creutzfeldt-Jakob-Krankheit	G31.81	Mitochondriale Zytopathie
A81.1	Subakute sklerosierende Panenzephalitis	G31.82	Lewy-Körper-Demenz
E75.2	Sonstige Sphingoliposen	G31.88	Sonstige nbez degenerative KH des Nervensystems
G23.2	Striatonigrale Degeneration	G70.0	Myasthenia gravis

Diagnose B17-3

S14.3 Verletzung Plexus brachialis

Prozedur B17-4

01.14.00↔	Offene Biopsie am Gehirn, n.n.bez.	04.04.33↔	Sonstige Inzis an Nn d Rumpfes und d unteren Extrem
01.14.10↔	Stereotaktische offene Biopsie am Gehirn	04.04.99↔	Sonstige Inzis an kran und peripheren Nn, sonstige
01.14.99↔	Offene Biopsie am Gehirn, sonstige	04.05.00↔	Exzision (und Destruktion) des Ganglion Gasseri, n.n.bez.
01.21↔	Inzision und Drainage an den kranialen Sinus	04.05.10↔	Exzision des Ganglion Gasseri
01.24.00↔	Sonstige Kraniotomie, n.n.bez.	04.05.20↔	Destruktion des Ganglion Gasseri
01.24.10↔	Sonstige Kraniotomie mit Dekompression	04.05.99↔	Exzision (und Destruktion) des Ganglion Gasseri, sonst
01.24.11↔	Sonst Kraniotomie zur Entleerung e epiduralen Hämatoms	04.06.00↔	Sonstige Exz von kran oder peripheren Ggl, n.n.bez.
01.24.12↔	Sonstige Kraniotomie zur Entleerung eines epid Empyems	04.06.10↔	Exzision von intrakraniellen Ganglien
01.24.13↔	S Krniot,Enl v allpl Mt o Mdrträg i d Schädlkn o Epidraum	04.06.20↔	Exzision von sonstigen peripheren Ganglien
01.24.14↔	S Krniot,Entf v allpl Mtrialdr Mdrträg aus Schädlkn o Epidraum	04.06.99↔	Sonstige Exz von kran oder peripheren Ggl, sonstige
01.24.15↔	Sonstige Kraniot, Entf e Fk aus Schädelkn o Epidraum	04.07.00↔	Sonstige Exz o Avuls von kran o periph Nn, n.n.bez.
01.24.16↔	So Kraniot, So Drain epid Flüssigk o aus sonst Gründen	04.07.10↔	Exzision eines Nerven zur Transplantation
01.24.20↔	Kraniotomie der Kalotte als Zugang, n.n.bez.	04.07.11↔	Entfernung eines Nerventransplantates
01.24.21↔	Bohrlochtrepanation der Kalotte als Zugang	04.07.20↔	Sonst Exzision oder Avulsion von intrakraniellen Nerven
01.24.22↔	Streotktsch geführt Schädlröfnng übr d Klft als Zg	04.07.30↔	Sonst Exzision oder Avulsion von extrakraniellen Hirnnerven
01.24.29↔	Kraniotomie der Kalotte als Zugang, sonstige	04.07.40↔	Sonstige Exzision oder Avulsion des Plexus brachialis
01.24.30↔	Zugang durch die Schädelbasis, n.n.bez.	04.07.41↔	Sonstige Exzision oder Avulsion von Nerven der Schulter
01.24.31↔	Zugang durch die Schädelbasis, transoral	04.07.42↔	Sonstige Exz oder Avuls von Nerven d Armes und d Hand
01.24.32↔	Zugang d d Schädelb, trans m Spal d weichen Gaumens	04.07.43↔	So Exz o Avuls von Nn d Rumpfes und d unteren Extrem
01.24.33↔	Zg d d Schädlb, trms m Spl d weichn u hrtn Gaumns	04.07.99↔	Sonstige Exz o Avuls von kran o periph Nn, sonstige
01.24.34↔	Zugang durch die Schädelbasis, transsphenoidal	04.08.00↔	Optikusscheidenfensterung, n.n.bez.
01.24.35↔	Zugang durch die Schädelbasis, transethmoidal	04.08.10↔	Sonstige Operationen am N. opticus
01.24.36↔	Zugang durch die Schädelbasis, transmastoidal	04.08.99↔	Optikusscheidenfensterung, sonstige
01.24.37↔	Zugang durch die Schädelbasis, translabirinthär	04.11.00↔	Gschl [Prkt] [Nd] Biops an krn o prph N o Gngl, n.n.bz.
01.24.38↔	Zugang durch die Schädelbasis, transpyramidal	04.11.10↔	Geschl [perkutane] [Nadel] Biops an intrakr Hirnner
01.24.39↔	Zugang durch die Schädelbasis, sonstige	04.11.20↔	Geschl [perkutane] [Nadel] Biops an extrk Hirnnerven
01.24.3a↔	Zugang durch die Schädelbasis, transkondylär	04.11.30↔	Geschlossene [perkutane] [Nadel-] Biopsie am Plexus brachialis
01.24.3b↔	Zugang durch die Schädelbasis, transorbital	04.11.31↔	Geschl [Perkut] [Nad] Biops an Nn d Armes und d Hand
01.24.3c↔	Zugang durch die Schädelbasis, mit Le-Fort-I-Osteotomie	04.11.39↔	Geschlossene [perkutane] [Nadel-] Biopsie an sonstn Nerven
01.24.99↔	Sonstige Kraniotomie, sonstige	04.11.40↔	Geschl [perkutane] [Nad] Biops an Nn d unteren Extrem
01.25.00↔	Sonstige Kraniektomie, n.n.bez.	04.11.99↔	Gschl [Prkt] [Nd] Biops an krn o prph N o Gngl, so
01.25.10↔	Sonstige Kraniektomie mit Dekompression	04.12.00↔	Offene Biops an kran o peripherem N o Gangl, n.n.bez.
01.25.11↔	Sonst Kraniektomie zur Entleerung e epiduralen Hämatoms	04.12.10↔	Offene Biopsie an intrakraniellen Hirnnerven
01.25.12↔	Sonst Kraniektomie zur Entleerung e epiduralen Empyems	04.12.20↔	Offene Biopsie an extrakraniellen Hirnnerven
01.25.13↔	So Kraniekt zur Entf e Fk aus Schädelkn o Epidraum	04.12.30↔	Offene Biopsie am Plexus brachialis
01.25.14↔	S Krniekt m Enl v allpl Mt o Mdrträg i D Schädlkn o Epidraum	04.12.31↔	Offene Biopsie an Nerven der Schulter
01.25.19↔	So Kraniekt z Drain epid Flüssigk o aus sonst Gründen	04.12.32↔	Offene Biopsie an Nerven des Armes und der Hand
01.25.20↔	Sonstige Kraniekt, Rekraniotomie mit Einbr e Drain	04.12.33↔	Offene Biopsie an Nerven des Rumpfes
01.25.21↔	S Krniekt,Rkrekt z Entf v alpl Mt o Mdr a d Schädlkn o Epidr	04.12.34↔	Offene Biopsie an Nerven des Plexus lumbosacralis
01.25.99↔	Sonstige Kraniektomie, sonstige	04.12.35↔	Offene Biopsie an Nerven der unteren Extremität
04.02↔	Durchtrennung des N. trigeminus	04.12.99↔	Offene Biops an kran o peripherem N o Gangl, sonstige
04.03.00↔	Durchtr o Quetsch (Crushing) von and kran u periph Nn	04.2x.00↔	Destr von kran und peripheren Nerven und Ggl, n.n.bez.
04.03.10↔	Durchtr o Quetsch (Crushing) d N. vestibulocochlearis	04.2x.10↔	Destruktion von intrakraniellen Hirnnerven und Ganglien
04.03.11↔	Drchtr o Quetsch(Crshng)v intrkr Anteiln v snst Hrnnr u Ggl	04.2x.20↔	Destruktion von extrakraniellen Hirnnerven
04.03.20↔	Durchtr oder Quetschen (Crushing) von extrk Hirnnerven	04.2x.30↔	Destruktion des Plexus brachialis
04.03.30↔	Durchtrennung od Quetschen (Crushing) des Plexus brachialis	04.2x.31↔	Destruktion von Nerven der Schulter
04.03.31↔	Durchtrennung od Quetschen (Crushing) v Nerven der Schulter	04.2x.32↔	Destruktion von Nerven des Armes und der Hand
04.03.32↔	Durchtr o Quetsch (Crushing) von Nn d Armes und d Hand	04.2x.33↔	Destruktion von Nerven des Rumpfes und Plexus lumbosacralis
04.03.33↔	Drchtr o Quetsch (Crshng) v Nn d Rmpfs u d unt Extrm	04.2x.34↔	Destruktion von Nerven des Beines und des Fußes
04.03.99↔	Drchtr o Quetsch (Crshng) v and krn u prph Nn, S	04.2x.39↔	Destruktion von sonstn peripheren Nerven oder Ganglien
04.04.00↔	Sonst Inzision an kranialen und peripheren Nerven, n.n.bez.	04.2x.99↔	Destr von kran und peripheren Nerven und Ggl, sonstige
04.04.10↔	Sonstige Inzision am N. vestibulocochlearis	04.3x.00↔	Naht an kranialen oder peripheren Nerven, n.n.bez.
04.04.11↔	So Inzis an intrakr Anteilen von sonst Hirnner und Ggl	04.3x.10↔	Epineurale Naht von extrakraniellen Hirnnerven, primär
04.04.20↔	Sonstige Inzision an extrakraniellen Hirnnerven	04.3x.11↔	Epineurale Naht des Plexus brachialis, primär
04.04.30↔	Sonstige Inzision am Plexus brachialis	04.3x.12↔	Epineurale Naht von Nerven der Schulter, primär
04.04.31↔	Sonstige Inzision an Nerven der Schulter	04.3x.13↔	Epineurale Naht von Nerven am Arm, primär
04.04.32↔	Sonstige Inzision an Nerven des Armes und der Hand	04.3x.14↔	Epineurale Naht von Nerven der Hand, primär

04.3x.15↔	Epineurale Naht von Nerven des Rumpfes, primär	04.6x.71↔	Trnsp m Neurlys u Dkmpr d Plxs brchia o e Nn d Schlt
04.3x.16↔	Epn Nht v Nn d Beins(nkl. Plxs lmbsc,Leist,Bcknb),pr	04.6x.72↔	Transposition m Neurolyse und Dekompr e Nerven d Armes
04.3x.17↔	Epineurale Naht von Nerven des Fußes, primär	04.6x.73↔	Transposition m Neurolyse und Dekompr e Nerven d Hand
04.3x.19↔	Epin Nht von sonstigen kran o peripheren Nn, primär	04.6x.74↔	Trnsp m Neurlys u Dkmpr e Nn d Rmpfs u d unt Extrm
04.3x.20↔	Epineurale Naht von extrakraniellen Hirnnerven, sekundär	04.6x.75↔	Transposition von sonst kranialen und peripheren Nerven
04.3x.21↔	Epineurale Naht des Plexus brachialis, sekundär	04.6x.99↔	Transposition von kranialen und peripheren Nerven, sonst
04.3x.22↔	Epineurale Naht von Nerven der Schulter, sekundär	04.71↔	Hypoglosso-faziale Anastomose
04.3x.23↔	Epineurale Naht von Nerven am Arm, sekundär	04.72↔	Akzessorio-faziale Anastomose
04.3x.24↔	Epineurale Naht von Nerven an der Hand, sekundär	04.73↔	Akzessorio-hypoglossale Anastomose
04.3x.25↔	Epineurale Naht von Nerven des Rumpfes, sekundär	04.74.00↔	Sonstige Anast e kran oder peripheren Nervs, n.n.bez.
04.3x.26↔	Epn Nht v Nn d Beins(nkl. Plxs lmbsc,Leist,Bcknb),sk	04.74.10↔	Fazio-faziale Nerven-Anastomose
04.3x.27↔	Epineurale Naht von Nerven des Fußes, sekundär	04.74.11↔	Interkosto-faszikuläre Nerven-Anastomose
04.3x.29↔	Epin Nht von sonstigen kran und periph Nn, sekundär	04.74.99↔	Sonstige Anast e kran oder peripheren Nervs, sonstige
04.3x.30↔	Interfaszikuläre Naht von extrakraniellen Hirnnerven, primär	04.75↔	Revision e früh plast Reko an e kran o periph N
04.3x.31↔	Interfaszikuläre Naht des Plexus brachialis, primär	04.76↔	Plast Reko e alten traumat Verletzt an kran u periph Nn
04.3x.32↔	Interfaszikuläre Naht von Nerven der Schulter, primär	04.79.00↔	Sonstige Neuroplastik, n.n.bez.
04.3x.33↔	Interfaszikuläre Naht von Nerven am Arm, primär	04.79.10↔	Transplantation und Transp e extrk Hirner m epin Nht
04.3x.34↔	Interfaszikuläre Naht von Nerven an der Hand, primär	04.79.11↔	Transplantation und Transp d Plexus brachia m epin Nht
04.3x.35↔	Interfaszikuläre Naht von Nerven des Rumpfes, primär	04.79.12↔	Transplantation und Transp von Nn d Schult m epin Nht
04.3x.36↔	Intrfsz Nht v Nn d Beins(nkl. Plxs lmbsc,Leist,Bcknb),pr	04.79.13↔	Tx und Transp e Nn d Armes und d Hand m epin Nht
04.3x.37↔	Interfaszikuläre Naht von Nerven des Fußes, primär	04.79.14↔	Tx u Transp von Nn d Rumpfes u d unt Extrem m epin Nht
04.3x.39↔	Interfsz Nht von sonstigen kran und periph Nn, primär	04.79.19↔	Transplantation und Transp e sonst Nervens m epin Nht
04.3x.40↔	Interfaszikuläre Naht von extrakraniellen Hirnnerven, seküär	04.79.20↔	Transplantation und Transposition e Nn m interfsz Nht
04.3x.41↔	Interfaszikuläre Naht des Plexus brachialis, sekundär	04.79.21↔	Tx und Transp e extrk Hirner m interfsz Nht
04.3x.42↔	Interfaszikuläre Naht von Nerven der Schulter, sekundär	04.79.22↔	Tx und Transp d Plexus brachia m interfsz Nht
04.3x.43↔	Interfaszikuläre Naht von Nerven am Arm, sekundär	04.79.23↔	Tx und Transp von Nn d Schult m interfsz Nht
04.3x.44↔	Interfaszikuläre Naht von Nerven an der Hand, sekundär	04.79.24↔	Tx und Transp e Nn d Armes und d Hand m interfsz Nht
04.3x.45↔	Interfaszikuläre Naht von Nerven des Rumpfes, sekundär	04.79.25↔	Tx u Trnsp v Nn d Rmpfs u d unt Extrm m intrfsz Nht
04.3x.46↔	Intrfsz Nht v Nn d Beins(nkl. Plxs lmbsc,Leist,Bcknb),sk	04.79.29↔	Transplantation und Transp e sonst Nn m interfsz Nht
04.3x.47↔	Interfaszikuläre Naht von Nerven des Fußes, sekundär	04.79.99↔	Sonstige Neuroplastik, sonstige
04.3x.49↔	Interfsz Nht von sonstigen kran und periph Nn, sek	04.92.00↔	Implnt o Erstz d Elktrd(n) e prph Neurstm, n.n.bz.
04.3x.99↔	Naht an kranialen oder peripheren Nerven, sonstige	04.92.10↔	Implnt,Erstz d Elktrd tmp prph Neurstm,Enzlsys,Tstsm
04.42.00↔	Sonstige Dekompression an kranialen Nerven, n.n.bez.	04.92.11↔	Implnt,Erstz d Elktrd tmp prph Neurstm,Mhrlysys,Tstsm
04.42.10↔	Sonst Dekompression an kranialen Nerven, intrakraniell	04.92.20↔	Imp,Ers d Elktrd prmn prph Neurstm,Stbl,Enzlsys,Prk
04.42.20↔	Sonst Dekompression an kranialen Nerven, extrakraniell	04.92.21↔	Implnt,Erstz d Elktrd prmn prph Neurstm,Stbl,Mhrlysys,prk
04.42.99↔	Sonstige Dekompression an kranialen Nerven, sonstige	04.92.30↔	Imp,Ers d Elktrd prmn prph Neurstm,Plttnl,Enzlsys,offn chr
04.49.00↔	So Dekompr o Lös v Adhäs an periph N o Gangl, n.n.bez.	04.92.31↔	Imp,Ers d Elktrd prmn prph Neurstm,Plttnl,Mhrlysys,offn chr
04.49.10↔	Sonstige Dekompr oder Lös von Adhäs a Plexus brachia	04.92.40↔	Impl oder Ersetzen einer Vagusnervstimulationselektrode
04.49.11↔	Sonstige Dekompr oder Lös von Adhäs an Nn d Schulter	04.92.99↔	Implant o Ersetz d Elektrod(n) e periph Neurostim, so
04.49.12↔	Sonstige Dekompr oder Lös von Adhäs an Nerven d Armes	04.93.00↔	Entf d Elektrod(n) e peripheren Neurostim, n.n.bez.
04.49.13↔	Sonstige Dekompr oder Lös von Adhäs an Nerven d Hand	04.93.10↔	Entf d Elktrd(n) e prph Neurstm, Stbl, Enzlsys
04.49.14↔	S Dkmpr o Lös v Adhäs a Plxs lmbsc, Leist u Bcknb	04.93.11↔	Entf d Elktrd(n) e prph Neurstm, Stbl, Mhrlysys
04.49.15↔	Sonstige Dekompr oder Lös von Adhäs an Nn d Beines	04.93.20↔	Entf d Elktrd(n) e prph Neurstm, Plttnl, Enzlsys
04.49.16↔	Sonstige Dekompr oder Lös von Adhäs an Nerven d Fußes	04.93.21↔	Entf d Elktrd(n) e prph Neurstm, Plttnl, Mhrlysys
04.49.99↔	S Dkmpr o Lös v Adhäs an snst prph Nn o Gngl, so	04.93.40↔	Entfernen einer Vagusnervelektrode
04.5x.00↔	Transplantation von kranialem oder peripherem Nerv, n.n.bez.	04.93.99↔	Entf d Elektrod(n) e peripheren Neurostim, sonstige
04.5x.10↔	Transplantation von extrakraniellen Hirnnerven	04.94.10↔	Rv (h Erstz) d Elktrd(n) e prph Neurstm, n.n.bz.
04.5x.11↔	Transplantation von Plexus brachia und Nn d Schulter	04.94.11↔	Rv (h Erstz) d Elktrd(n) e prph Neurstm, Stbl, Enzlsys
04.5x.12↔	Transplantation von Nerven des Armes und der Hand	04.94.12↔	Rv (h Erstz) d Elktrd(n) e prph Neurstm, Stbl, Mhrlysys
04.5x.13↔	Transplantation von Nn d Rumpfes und d unteren Extrem	04.94.13↔	Rv(h Erstz)d Elktrd(n)e prph Neurstm,Plttnl,Enzlsys
04.5x.19↔	Transplantation von sonstm kranialem oder peripherem Nerv	04.94.14↔	Rv(h Erstz)d Elktrd(n)e prph Neurstm,Plttnl,Mhrlysys
04.5x.99↔	Transplantation von kranialem oder peripherem Nerv, sonst	04.94.99↔	Rev (oh Ersetz) d Elektrod(n) e periph Neurostim, so
04.6x.00↔	Transposition von kranialen und peripheren Nerven, n.n.bez.	04.99.00↔	Sonst Operation an kranialen und peripheren Nerven, n.n.bez.
04.6x.10↔	Transposition e extrk Hirner mit epin primärer Naht	04.99.10↔	Implantation oder Ers einer peripheren Neuroprothese
04.6x.11↔	Transposition e extrk Hirner mit epin sekundärer Naht	04.99.11↔	Revision (ohne Ersetzen) einer peripheren Neuroprothese
04.6x.12↔	Transp e extrk Hirner m interfsz prim und sek Nht	04.99.12↔	Entfernung einer peripheren Neuroprothese
04.6x.20↔	Transposition d Plexus brachia mit epin primärer Naht	04.99.99↔	Sonst Operation an kranialen une peripheren Nerven, sonst
04.6x.21↔	Transposition d Plexus brachia m epin sekundärer Naht	05.0↔	Durchtrennung von sympathischen Nerven oder Ganglien
04.6x.22↔	Transposition d Plexus brachia m interfsz prim Nht	05.11↔	Biopsie an einem sympathischen Nerv oder Ganglion
04.6x.23↔	Transposition d Plexus brachia m interfsz sek Nht	05.21↔	Exzision des Ganglion sphenopalatinum
04.6x.30↔	Transposition e Nn d Schult m epin prim und sek Nht	05.22↔	Zervikale Sympathektomie
04.6x.31↔	Transp e Nn d Schult m interfsz prim und sek Nht	05.23↔	Lumbale Sympathektomie
04.6x.40↔	Transposition e Nerven d Armes mit epin primärer Naht	05.24↔	Präsakrale Sympathektomie
04.6x.41↔	Transposition e Nerven d Armes m epin sekundärer Naht	05.25↔	Periarterielle Sympathektomie
04.6x.42↔	Transposition e Nerven d Armes m interfsz primärer Nht	05.26↔	Thorakale Sympathektomie
04.6x.43↔	Transposition e Nn d Armes m interfsz sekundärer Nht	05.29↔	Sonstige Sympathektomie und Exzision eines Ganglions
04.6x.50↔	Trnsp e Nn d Rmpfs u d unt Extrm m epn prm u sk Nht	05.81↔	Plast Rekonstruktion an sympathischem Nerv oder Ganglion
04.6x.51↔	Trnsp e Nn d Rmpfs u d unt Extrm m intrfsz prm u sk Nht	05.89↔	Sonstige Operation an sympathischem Nerv oder Ganglion
04.6x.60↔	Transposition e Nn d Hand m interfsz prim und sek Nht	05.9↔	Sonstige Operationen am Nervensystem
04.6x.70↔	Transposition m Neurolyse und Dekompr e extrk Hirner	07.80↔	Thymektomie, n.n.bez.

07.81↔	Sonstige partielle Exzision am Thymus	31.91↔	Durchtrennung des N. laryngeus
07.82↔	Sonstige totale Exzision des Thymus	33.31↔	Destruktion des N. phrenicus für Lungenkollaps
07.83↔	Thorakoskopische partielle Exzision am Thymus	34.23.00↔	Biopsie an der Brustwand, n.n.bez.
07.84↔	Thorakoskopische totale Exzision des Thymus	34.23.10↔	Geschlossene (Nadel-) Biopsie an der Brustwand
08.22.00↔	Exzision e anderen kleineren Läsion am Augenlid, n.n.bez.	34.23.20↔	Offene Biopsie an der Brustwand
08.22.10↔	Exz e and klein Läs a Lid, Ni hist kontr (mikrog Chir)	34.23.99↔	Biopsie an der Brustwand, sonstige
08.22.11↔	Exz e and klein Läs a Lid, hist kontr (mikrog Chir)	38.01↔	Inzision von intrakraniellen Gefässen
08.22.99↔	Exzision einer anderen kleineren Läsion am Augenlid, sonst	38.02.00↔	Inzision von anderen Gefässen an Kopf und Hals, n.n.bez.
08.23.00↔	Exz e gröss Läs a Augenlid, nicht durchgeh, n.n.bez.	38.02.10↔	Inzision von extrakraniellen Arterien an Kopf und Hals
08.23.10↔	Exz e gröss Läs a Ld, N drchgh, N hst kntr (mkrgr Chr)	38.02.20↔	Inzision von extrakraniellen Venen an Kopf u Hals, n.n.bez.
08.23.11↔	Exz e gröss Läs a Ld, N drchgh, hst kntr (mkrgr Chr)	38.02.21↔	Inzision der V. jugularis (externa) (interna)
08.23.99↔	Exz e gröss Läs a Augenlid, nicht durchgeh, sonstige	38.02.28↔	Inzis von sonstigen tiefen extr Venen an Kopf und Ha
08.24.00↔	Exz e gröss Läsion a Augenlid, perforierend, n.n.bez.	38.02.29↔	Inzision von extrakraniellen Venen an Kopf und Hals, sonst
08.24.10↔	Exz e gröss Läs a Ld, prf, n hst kntr (mkrgr Chr)	38.02.99↔	Inzision von anderen Gefässen an Kopf und Hals, sonst
08.24.11↔	Exz e gröss Läs a Lid, perf, hist kontr (mikrog Chir)	38.06.00↔	Inzision von abdominalen Arterien, n.n.bez.
08.24.99↔	Exz e gröss Läsion a Augenlid, perforierend, sonstige	38.06.10↔	Inzision von viszeralen Arterien, n.n.bez.
08.51↔	Kanthotomie	38.06.11↔	Inzision des Truncus coeliacus
08.52↔	Blepharorrhaphie	38.06.12↔	Inzision der A. gastrica
08.59.00↔	Sonstige Anpassung der Lidposition, n.n.bez.	38.06.13↔	Inzision der A. hepatica
08.59.10↔	Kanthoplastik, n.n.bez.	38.06.14↔	Inzision der A. lienalis
08.59.11↔	Kanthopexie	38.06.15↔	Inzision der A. renalis
08.59.12↔	Korrekturoperation bei Epikanthus	38.06.16↔	Inzision der A. mesenterialis
08.59.99↔	Sonstige Anpassung der Lidposition, sonstige	38.06.17↔	Inzision der A. lumbalis
08.89.00↔	Sonst plastische Rekonstruktion des Augenlids, n.n.bez.	38.06.18↔	Inzision der A. iliaca
08.89.10↔	Plast Reko d Lids, medialer o lateraler Lidwinkel	38.06.19↔	Inzision von viszeralen Arterien, sonstige
08.89.11↔	Plastische Rekonstruktion d Augenlids d Hebung d Augbr	38.06.99↔	Inzision von abdominalen Arterien, sonstige
08.89.12↔	Plast Reko d Lids d Entf e Fettgewebeprolapses d Orb	38.11↔	Endarterektomie von intrakraniellen Gefässen
08.89.13↔	Plast Reko d Lids d Oberflächenbehandlung m Laser	38.21↔	Biopsie eines Blutgefässes
08.89.14↔	Plast Reko d Lids d sonstige Oberlidverlängerung	38.42↔	Resektion von anderen Blutgefässen an Kopf und Hals
08.89.15↔	Plast Rekonstruktion d Lids d Unterlidverlängerung	38.51↔	Ligatur und Stripping von intrakraniellen Varizen
08.89.99↔	Sonst plastische Rekonstruktion des Augenlids, sonst	38.62↔	Sonstige Exzision von Gefässen an Kopf und Hals
18.21.00↔	Exz e präaur Fistel o e präaur Sinus, n.n.bez.	38.66.00↔	Sonstige Exzision von abdominalen Arterien, n.n.bez.
18.21.10↔	Exz e präaur Fistel o e präaur Sinus, n hist kontr	38.66.10↔	Sonstige Exzision von viszeralen Arterien, n.n.bez.
18.21.11↔	Exz e präaur Fistel o e präaur Sinus, hist kontr	38.66.11↔	Sonstige Exzision des Truncus coeliacus
18.21.99↔	Exz e präaur Fistel o e präaur Sinus, sonstige	38.66.12↔	Sonstige Exzision der A. gastrica
18.29.00↔	Exz oder Destr e and Läsion a äusseren Ohr, n.n.bez.	38.66.13↔	Sonstige Exzision der A. hepatica
18.29.01↔	Destr e Läsion a äusseren Ohr oder im äusseren Gehörg	38.66.14↔	Sonstige Exzision der A. lienalis
18.29.10↔	Exz e and Läs a ässrn Ohr o i ässrn Ghörg, N hst kntr	38.66.15↔	Sonstige Exzision der A. renalis
18.29.11↔	Exz e and Läs a ässrn Ohr o i ässrn Ghörg, hst kntr	38.66.16↔	Sonstige Exzision der A. mesenterialis
18.29.99↔	Exz oder Destr e and Läsion a äusseren Ohr, sonstige	38.66.17↔	Sonstige Exzision der A. lumbalis
18.31.00↔	Radikale Exzision einer Läsion am äusseren Ohr, n.n.bez.	38.66.18↔	Sonstige Exzision der A. iliaca
18.31.10↔	Rd Exz Läs a äus Ohr o i äus Ghörg o Prt Rs d Ohrm,N hst kntr	38.66.19↔	Sonstige Exzision viszeraler Arterien, sonstige
18.31.11↔	Rd Exz Läs a äus Ohr o i äus Ghörg o Prt Rs d Ohrm,hst kntr	38.66.99↔	Sonstige Exzision abdominaler Arterien, sonstige
18.31.19↔	Radikale Exzision einer Läsion am äusseren Ohr, sonst	38.82.00↔	So chir Verschluss von Gef a Kopf und Ha, n.n.bez.
18.39.00↔	Sonstige Exzision am äusseren Ohr, n.n.bez.	38.82.10↔	Sonstiger chir Verschluss von extrk Aa an Kopf und Ha
18.39.10↔	Resektion d Ohrmuschel, total, nicht hist kontrolliert	38.82.20↔	So chir Verschl v extrk Venen an Kopf u Ha, n.n.bez.
18.39.11↔	Resektion der Ohrmuschel: total, histographisch kontrolliert	38.82.21↔	Sonstiger chirurgischer Verschluss der V. jugularis
18.39.19↔	Sonstige Resektion der Ohrmuschel, sonstige	38.82.22↔	So chir Verschl v sonst tief extrk Venen an Kopf u Ha
18.39.99↔	Sonstige Exzision am äusseren Ohr, sonstige	38.82.29↔	So chir Verschluss von extrk Venen an Kopf und Ha, so
21.32.00↔	Exz und lokale Destr e and Läsion an d Nase, n.n.bez.	38.82.99↔	So chir Verschluss von Gef a Kopf und Ha, sonstige
21.32.10↔	Exz und Lok Destr e and Läs an d Nas, nicht hist kontr	38.85.00↔	So chir Verschluss von and thorakalen Gef, n.n.bez.
21.32.11↔	Exz und lokale Destr e and Läs an d Nase, hist kontr	38.85.10↔	So chir Verschluss von and thorakalen Aa, n.n.bez.
21.32.99↔	Exz und lokale Destr e and Läsion an d Nase, sonstige	38.85.11↔	Sonstiger chirurgischer Verschluss der V. subclavia
21.4x.00↔	Resektion der Nase, n.n.bez.	38.85.12↔	Sonstiger chirurgischer Verschluss der A. pulmonalis
21.4x.10↔	Resektion der Nase, partiell, nicht histographisch kontrolliert	38.85.13↔	Sonstr chirurgischer Verschluss des Truncus brachiocephalicus
21.4x.11↔	Resektion der Nase, partiell, histographisch kontrolliert	38.85.19↔	So chir Verschluss von and thorakalen Aa, sonstige
21.4x.20↔	Resektion der Nase, subtotal, nicht histographisch kontrolliert	38.85.20↔	So chir Verschluss von thorakalen Venen, n.n.bez.
21.4x.21↔	Resektion der Nase, subtotal, histographisch kontrolliert	38.85.21↔	Sonstiger chirurgischer Verschluss der V. cava superior
21.4x.30↔	Resektion der Nase, total, nicht histographisch kontrolliert	38.85.22↔	Sonstiger chirurgischer Verschluss der V. pulmonalis
21.4x.31↔	Resektion der Nase, total, histographisch kontrolliert	38.85.23↔	Sonstiger chirurgischer Verschluss der V. subclavia
21.4x.99↔	Sonstige Resektion der Nase	38.85.28↔	So chir Verschluss von sonst tiefen thorakalen Venen
27.56.00↔	Sonstiges Hauttransplantat an Lippe und Mund, n.n.bez.	38.85.29↔	So chir Verschluss von thorakalen Venen, sonstige
27.56.10↔	Kleinflächiges Spalthauttransplantat an Lippe und Mund	38.85.99↔	So chir Verschluss von and thorakalen Gef, sonstige
27.56.20↔	Großflächiges Spalthauttransplantat an Lippe und Mund	38.86.00↔	Sonstiger chir Verschluss von abd Aa, n.n.bez.
27.56.30↔	Kleinflächige heterologe Hauttransplantation an die Lippe	38.86.10↔	Sonstiger chir Verschluss von viszeralen Aa, n.n.bez.
27.56.40↔	Grossflächig heterologe Hauttransplantation an die Lippe	38.86.11↔	Sonstr chirurgischer Verschluss des Truncus coeliacus
27.56.50↔	Kleinflächige homologe Hauttransplantation an d Lippe	38.86.12↔	Sonstiger chirurgischer Verschluss der A. gastrica
27.56.60↔	Grossflächig homologe Hauttransplantation an die Lippe	38.86.13↔	Sonstiger chirurgischer Verschluss der A. hepatica
27.56.99↔	Sonstiges Hauttransplantat an Lippe und Mund, sonstige	38.86.14↔	Sonstiger chirurgischer Verschluss der A. lienalis
29.92↔	Durchtrennung des N. glossopharyngeus	38.86.15↔	Sonstiger chirurgischer Verschluss der A. renalis

38.86.16↔	Sonstiger chirurgischer Verschluss der A. mesenterialis	39.59.88↔	So Plast Reko von sonst tiefen Venen d unteren Extrem
38.86.17↔	Sonstiger chirurgischer Verschluss der A. iliaca	39.59.89↔	Sonstige Plast Reko von Gef d unteren Extrem, sonstige
38.86.19↔	Sonstiger chir Verschluss von viszeralen Aa, sonstige	39.59.90↔	Sonstige Plast Reko e Gefässes, Venenklappenplastik
38.86.99↔	Sonstiger chir Verschluss von abd Aa, sonstige	39.59.99↔	Sonst plastische Rekonstruktion eines Gefässes, sonst
38.87.00↔	Sonstiger chir Verschluss von abd Venen, n.n.bez.	39.75.11↔	Prktrnslm Gfntrvntion, S Gef, Rttionsthmrkt
38.87.10↔	So chir Verschluss von tiefen abd Venen, n.n.bez.	39.8x.00↔	Op a Glom carot, Sin caroticus u and Paraggl, n.n.bez.
38.87.11↔	Sonstiger chirurgischer Verschluss der V. cava inferior	39.8x.10↔	Exploration des Glomus caroticum und anderer Paraganglien
38.87.12↔	So chir Verschl d V. iliaca communis u V. iliaca int	39.8x.11↔	Exzision des Glomus caroticum und anderer Paraganglien
38.87.19↔	So chir Verschluss von tiefen abd Venen, sonstige	39.8x.20↔	Implnt o Erstz e Implsgnrtrs z Aktvierng d Brffixs
38.87.99↔	Sonstiger chir Verschluss von abd Venen, sonstige	39.8x.21↔	Rv (h Wchs) e Implsgnrtrs z Aktvierng d Brffixs
39.50.00↔	Angiopl o Athrkt an snst(n) NHzkrgrf(n), n.n.bz.	39.8x.22↔	Entf e Impulsgenerators zur Aktivierung d Baroreflexes
39.50.10↔	Angiopl o Athrkt an snst(n) NHzkrgrf(n) m Blln, n.n.bz.	39.8x.30↔	Implnt o Erstz e (v) Elktrd(n) z Aktvierng d Brffixs
39.50.11↔	Angiopl o Athrkt an snst(n) NHzkrgrf(n) m Enf Blln	39.8x.31↔	Rv (h Wchs) e (v) Elktrd(n) z Aktvierng d Brffixs
39.50.12↔	Angiopl o Athrkt an snst(n) NHzkrgrf(n) m ctng Blln	39.8x.32↔	Entf e (v) Elektrod(n) zur Aktivierung d Baroreflexes
39.50.13↔	Angiopl o Athrkt an snst(n) NHzkrgrf(n) m KryplstieBlln	39.8x.99↔	Op a Glom carot, Sin caroticus und and Paraggl, so
39.50.14↔	Angiopl o Athrkt an snst(n)NHzkrgrf(n)m Drg eltnng Blln	39.99.00↔	Sonstige Operationen an Blutgefässen, n.n.bez.
39.50.19↔	Angiopl o Athrkt an snst(n) NHzkrgrf(n) m S Blln	39.99.10↔	Aortopexie
39.50.20↔	Angiopl Blade Laserangpl an sonst(n) NiHerzkrgef(en)	39.99.20↔	Operationen bei kongenitalen Gefäßanomalien, n.n.bez.
39.50.21↔	Angiopl Thrombektomie an sonstigem(n) NiHerzkrgef(en)	39.99.21↔	Op b kngntlr Anmlie d Artnsthms(Stns) o b untrbr Artbngn
39.50.99↔	Angiopl o Athrkt an sonst(n) NiHerzkrgef(en), so	39.99.22↔	Op b kong Anom d A. o V. pulmonalis o b A. lusoria
39.59.00↔	Sonst plastische Rekonstruktion eines Gefässes, n.n.bez.	39.99.23↔	Operationen bei kongenitalen Anomalien der V. cava
39.59.10↔	Transposition von Arterien, n.n.bez.	39.99.24↔	Op b kong Kollateralgefässen und Unifokalisierung
39.59.11↔	Transposition der extrakraniellen A. vertebrales	39.99.30↔	Kathinterv Verschluss d Duct arterios Botalli, n.n.bez
39.59.12↔	Transposition von sonstigen extr Aa an Kopf und Hals	39.99.31↔	Kathinterv Verschluss d Duct arterios Botalli, m Coil
39.59.13↔	Transposition von Arterien der oberen Extremität	39.99.32↔	Kthntrv Vrschl d Dct artrios Blll, m AmpltzDctOccldr
39.59.14↔	Transposition von thorakalen Arterien	39.99.38↔	Kathinterv Verschluss d Duct arterios Botalli, So
39.59.15↔	Transposition der A. gastrica, A. hepatica und A. lienalis	39.99.39↔	Operationen bei sonstigen kongenitalen Gefäßanomalien
39.59.16↔	Transposition der A. renalis	39.99.99↔	Sonstige Operationen an Blutgefässen, sonstige
39.59.17↔	Transposition der A. mesenterica	40.11.00↔	Biopsie an einer lymphatischen Struktur, n.n.bez.
39.59.18↔	Transposition sonstiger viszeraler Arterien	40.11.10↔	Off(Inzs)Biops mdiast,praaortln,iliakln o plvnn Lymphkn
39.59.19↔	Transposition der A. iliaca	40.11.11↔	Off(Inzs)Biops zr, sprklvklärm, axllärm o inguinln Lymphkn
39.59.20↔	Transposition von sonstigen abdominalen Arterien	40.11.20↔	Geschlossene [perkutane] [Nadel-] Biopsie von Lymhknoten
39.59.21↔	Transposition von Arterien der unteren Extremität	40.11.99↔	Biopsie an einer lymphatischen Struktur, sonstige
39.59.29↔	Transposition von Arterien, sonstige	40.19.00↔	Sonstige diagn Massnahm an lymphat Strukturen, n.n.bez
39.59.30↔	Sonstige Plast Reko von Gef an Kopf und Ha, n.n.bez.	40.19.99↔	So diagn Massnahm an lymphat Strukturen, so
39.59.31↔	Sonstige plastische Rekonstruktion e intrakr Gefässes	44.01↔	Trunkuläre Vagotomie
39.59.32↔	Sonstige Plast Rekonstruktion d extrk A. vertebrales	77.40.00↔	Knochenbiopsie, ohne Angabe der Lokalisation, n.n.bez.
39.59.33↔	So Plast Reko von extrk Aa an Kopf und Ha, so	77.40.10↔	Knochbiops, ohne Ang d Lok, Perkutane (Nadel) Biops
39.59.34↔	Sonstige plastische Rekonstruktion der V. jugularis	77.40.20↔	Knochbiops, ohne Ang d Lokalisation, Offene Knochbiops
39.59.39↔	Sonstige Plast Reko von Gef an Kopf und Ha, sonstige	77.40.99↔	Knochenbiopsie, ohne Angabe der Lokalisation, sonstige
39.59.40↔	Sonstige Plast Reko von Gef d ob Extrem, n.n.bez.	77.41.00↔	Knochbiops von Skap, Klav, Rip und Sternum, n.n.bez.
39.59.41↔	Sonstige plastische Rekonstruktion von Aa d ob Extrem	77.41.10↔	Knchbiops v Skp, Klv, Rp u Strn, Prkt (Nd) Biops
39.59.42↔	S Plst Rk d V. sbcl, V. axll u V. brchiocphlc	77.41.20↔	Knochbiops von Skap, Klav, Rip u Stern, Off Knochbiops
39.59.48↔	So Plast Reko von sonstigen tiefen Venen d ob Extrem	77.41.99↔	Knochbiops von Skap, Klav, Rip und Sternum, sonstige
39.59.49↔	Sonstige Plast Reko von Gef d ob Extrem, sonstige	77.42.00↔	Knochenbiopsie am Humerus, n.n.bez.
39.59.50↔	Sonstige Plast Reko von thorakalen Gef, n.n.bez.	77.42.10↔	Knochenbiopsie am Humerus, Perkutane (Nadel-) Biopsie
39.59.51↔	Sonstige plastische Rekonstruktion der thorakalen Aorta	77.42.20↔	Knochenbiopsie am Humerus, Offene Knochenbiopsie
39.59.52↔	Sonstige plastische Rekonstruktion der A. pulmonalis	77.42.99↔	Knochenbiopsie am Humerus, sonstige
39.59.53↔	Sonstige Plast Reko von thorakalen Aa, sonstige	77.43.00↔	Knochenbiopsie an Radius und Ulna, n.n.bez.
39.59.54↔	Sonstige plastische Rekonstruktion der V. pulmonalis	77.43.10↔	Knbiopsie an Radius und Ulna, Perkutane (Nadel-) Biopsie
39.59.55↔	Sonstige plastische Rekonstruktion der V. cava superior	77.43.20↔	Knochenbiopsie an Radius und Ulna, Offene Knochenbiopsie
39.59.59↔	Sonstige Plast Reko von thorakalen Gef, sonstige	77.43.99↔	Knochenbiopsie an Radius und Ulna, sonstige
39.59.60↔	Sonstige Plast Rekonstruktion von abd Aa, n.n.bez.	77.44.00↔	Knochenbiopsie an Karpalia und Metakarpalia, n.n.bez.
39.59.61↔	Sonst plastische Rekonstruktion der abdominalen Aorta	77.44.10↔	Knochbiops an Karpal und Metakarp, Perkut (Nad) Biops
39.59.62↔	Sonst plastische Rekonstruktion des Truncus coeliacus	77.44.20↔	Knochbiops an Karpal und Metakarp, Offene Knochbiops
39.59.63↔	Sonstige plastische Rekonstruktion der A. gastrica	77.44.99↔	Knochenbiopsie an Karpalia und Metakarpalia, sonstige
39.59.64↔	Sonstige plastische Rekonstruktion A. hepatica	77.45.00↔	Knochenbiopsie am Femur, n.n.bez.
39.59.65↔	Sonstige plastische Rekonstruktion der A. lienalis	77.45.10↔	Knochenbiopsie am Femur, Perkutane (Nadel-) Biopsie
39.59.66↔	Sonstige plastische Rekonstruktion der A. renalis	77.45.20↔	Knochenbiopsie am Femur, Offene Knochenbiopsie
39.59.67↔	Sonstige plastische Rekonstruktion der A. mesenterica	77.45.99↔	Knochenbiopsie am Femur, sonstige
39.59.68↔	Sonstige plastische Rekonstruktion der A. iliaca	77.46.00↔	Knochenbiopsie an der Patella, n.n.bez.
39.59.69↔	Sonstige Plast Rekonstruktion von abd Aa, sonstige	77.46.10↔	Knochenbiopsie an der Patella, Perkutane (Nadel-) Biopsie
39.59.70↔	Sonstige Plast Rekonstruktion von abd Venen, n.n.bez.	77.46.20↔	Knochenbiopsie an der Patella, Offene Knochenbiopsie
39.59.71↔	Sonstige plastische Rekonstruktion der V. cava inferior	77.46.99↔	Knochenbiopsie an der Patella, sonstige
39.59.72↔	Sonstige plastische Rekonstruktion der V. iliaca	77.47.00↔	Knochenbiopsie an Tibia und Fibula, n.n.bez.
39.59.79↔	Sonstige Plast Rekonstruktion von abd Venen, sonstige	77.47.10↔	Knochenbiopsie an Tibia u Fibula, Perkutane (Nadel-) Biopsie
39.59.80↔	Sonstige Plast Reko von Gef d unteren Extrem, n.n.bez.	77.47.20↔	Knochenbiopsie an Tibia und Fibula, Offene Knochenbiopsie
39.59.81↔	Sonstige Plast Rekonstruktion von Aa d unteren Extrem	77.47.99↔	Knochenbiopsie an Tibia und Fibula, sonstige
39.59.82↔	Sonstige plastische Rekonstruktion der V. femoralis	77.48.00↔	Knochenbiopsie an Tarsalia und Metatarsalia, n.n.bez.
39.59.83↔	Sonstige plastische Rekonstruktion der V. poplitea	77.48.10↔	Knochbiops an Tarsal und Metatars, Perkut (Nad) Biops

77.48.20↔	Knochbiops an Tarsalia und Metatars, Offene Knochbiops	80.89.42↔	Zystenexstirpation an Gelenken and bez Lokalisation
77.48.99↔	Knochenbiopsie an Tarsalia und Metatarsalia, sonstige	80.89.99↔	So Lok Exz o Destr e Gelläs an and bez Lok, so
77.49.00↔	Knochbiops an and näher bez Kn, auss Gschk, n.n.bez.	80.90.00↔	Sonstige Exzision an einem Gelenk, n.n.bez.
77.49.20↔	Knbp a and näh bz Kn, au Gk, Knbp an d Ws Prk (Nd) Bp	80.90.10↔	Arthroskopische Exzision an einem Gelenk
77.49.21↔	Knbp an and näh bz Kn, au Gschk, Knbp an d Ws, Off Knbp	80.90.99↔	Sonstige Exzision an einem Gelenk, sonstige
77.49.40↔	Knbp a and näh bz Kn, au Gk, Knbp an Pl d Fs Prk (Nd) Bp	80.91.00↔	Sonstige Exzision an der Schulter, n.n.bez.
77.49.41↔	Knbp a and näh bz Kn, au Gk, Knbp an Pl d Fs, Off Knbp	80.91.10↔	Arthroskopische Exzision am Humeroglenoidalgelenk
77.49.90↔	Knchbiops an and näh bz Kn, auss Gschk, Prkt (Nd) Biops	80.91.11↔	Sonstige Exzision am Humeroglenoidalgelenk
77.49.91↔	Knchbiops an and näh bz Kn, auss Gschk, Off Knchbiops	80.91.20↔	Arthroskopische Exzision am Akromioklavikulargelenk
77.49.99↔	Knochbiops an and näher bez Kn, auss Gschk, sonstige	80.91.21↔	Sonstige Exzision am Akromioklavikulargelenk
77.61.11↔	Lok Resektion von Knochenläsion o -gewebe an einer Rippe	80.91.30↔	Entnahme eines Knorpeltransplantates an der Schulter
77.61.12↔	Lokale Resektion von Knochenläsion oder -gewebe am Sternum	80.91.99↔	Sonstige Exzision an der Schulter, sonstige
77.81.11↔	Sonstige partielle Knochenresektion an einer Rippe	80.92.00↔	Sonstige Exzision am Ellbogen, n.n.bez.
77.81.12↔	Sonstige partielle Knochenresektion am Sternum	80.92.10↔	Arthroskopische Exzision am Ellbogen
79.24↔	Offene Reposition e Fingfx ohne innere Knochenfixation	80.92.11↔	Entnahme eines Knorpeltransplantates am Ellbogengelenk
80.81.00↔	So Lok Exz o Destr e Gelläs an d Schult, n.n.bez.	80.92.99↔	Sonstige Exzision am Ellbogen, sonstige
80.81.10↔	Débridement am Humeroglenoidalgelenk	80.93.00↔	Sonstige Exzision am Handgelenk, n.n.bez.
80.81.11↔	Zystenexstirpation am Humeroglenoidalgelenk	80.93.10↔	Arthroskopische Exzision am Handgelenk
80.81.19↔	Sonstige lokale Exz oder Destr a Humeroglenoidalgelenk	80.93.11↔	Entnahme eines Knorpeltransplantates am Handgelenk
80.81.20↔	Débridement am Akromioklavikulargelenk	80.93.12↔	Resektion des Discus triangularis am Handgelenk
80.81.21↔	Zystenexstirpation am Akromioklavikulargelenk	80.93.99↔	Sonstige Exzision am Handgelenk, sonstige
80.81.29↔	Sonstige lokale Exzision oder Destr a Akromioklavikulargel	80.94↔	Sonstige Exzision an Hand- und Fingergelenk
80.81.99↔	So Lok Exz o Destr e Gelläs an d Schult, So	80.95.00↔	Sonstige Exzision am Hüftgelenk, n.n.bez.
80.82.00↔	Sonstige Lok Exz oder Destr e Gelläs a Ellb, n.n.bez.	80.95.10↔	Arthroskopische Exzision am Hüftgelenk
80.82.10↔	Arthr lokale Exz oder Destr e Gelenkläsion a Ellb	80.95.11↔	Entnahme eines Knorpeltransplantates am Hüftgelenk
80.82.11↔	Débridement am Ellenbogengelenk	80.95.99↔	Sonstige Exzision am Hüftgelenk, sonstige
80.82.12↔	Zystenexstirpation am Ellenbogengelenk	80.96.00↔	Sonstige Exzision am Knie, n.n.bez.
80.82.99↔	Sonstige Lok Exz oder Destr e Gelläs a Ellb, sonstige	80.96.10↔	Arthroskopische Exzision am Kniegelenk
80.83.00↔	Sonstige Lok Exz oder Destr e Gelläs a Hdgel, n.n.bez.	80.96.20↔	Entnahme e Knorpeltransplantates a Kniegelenk, arthr
80.83.10↔	Arthr lokale Exz oder Destr e Gelläs a Handgelenk	80.96.21↔	Entn e Knorpeltransplantates a Kniegelenk, offen chir
80.83.11↔	Débridement am Handgelenk	80.96.99↔	Sonstige Exzision am Knie, sonstige
80.83.12↔	Zystenexstirpation am Handgelenk	80.97.00↔	Sonstige Exzision am Sprunggelenk, n.n.bez.
80.83.99↔	Sonstige Lok Exz oder Destr e Gelläs a Hdgel, sonstige	80.97.10↔	Arthroskopische Exzision am oberen Sprunggelenk
80.85.00↔	Sonstige Lok Exz o Destr e Gelläs an d Hüfte, n.n.bez.	80.97.11↔	Sonstige Exzision am oberen Sprunggelenk
80.85.10↔	Arthr lokale Exz oder Destr e Gelenkläsion an d Hüfte	80.97.20↔	Arthroskopische Exzision am unteren Sprunggelenk
80.85.11↔	Débridement am Hüftgelenk	80.97.21↔	Sonstige Exzision am unteren Sprunggelenk
80.85.12↔	Zystenexstirpation am Hüftgelenk	80.97.30↔	Entnahme eines Knorpeltransplantates am Sprunggelenk
80.85.99↔	Sonstige Lok Exz o Destr e Gelläs an d Hüfte, sonstige	80.97.99↔	Sonstige Exzision am Sprunggelenk, sonstige
80.86.00↔	Sonstige Lok Exz oder Destr e Gelläs a Knie, n.n.bez.	80.98.00↔	Sonstige Exzision an Fuss- und Zehengelenk, n.n.bez.
80.86.10↔	Arthr lokale Exzision oder Destruktion a Kniegelenk	80.98.10↔	Arthroskopische Exzision an Fuss- und Zehengelenken
80.86.11↔	Débridement am Kniegelenk	80.98.11↔	Sonstige Exzision am Metatarsophalangealgelenk
80.86.12↔	Zystenexstirpation am Kniegelenk	80.98.12↔	Sonstige Exzision an sonstigen Fussgelenken
80.86.13↔	Exzision eines Meniskusganglions am Kniegelenk	80.98.13↔	Sonstige Exzision an Zehengelenken
80.86.99↔	Sonstige Lok Exz oder Destr e Gelläs a Knie, sonstige	80.98.99↔	Sonstige Exzision an Fuss- und Zehengelenk, sonstige
80.87.00↔	Sonstige Lok Exz o Destr e Gelläs a Sg, n.n.bez.	80.99.00↔	Sonstige Exz an e Gel an and bez Lok, n.n.bez.
80.87.10↔	Arthr Lok Exz o Destr e Gelläs a oberen Sprunggelenk	80.99.10↔	Arthroskopische Exzision am Sternoklavikulargelenk
80.87.11↔	Débridement am oberen Sprunggelenk	80.99.11↔	Sonstige Exzision am Sternoklavikulargelenk
80.87.12↔	Zystenexstirpation am oberen Sprunggelenk	80.99.20↔	Arthroskopische Exzision am Iliosakralgelenk
80.87.19↔	Sonstige Lok Exz o Destr e Gelläs a ob Sprunggelenk	80.99.21↔	Sonstige Exzision am Iliosakralgelenk
80.87.20↔	Arthr Lok Exz o Destr e Gelläs a unteren Sprunggelenk	80.99.30↔	Arthroskopische Exzision an der Symphyse
80.87.21↔	Débridement am unteren Sprunggelenk	80.99.31↔	Sonstige Exzision an der Symphyse
80.87.22↔	Zystenexstirpation am unteren Sprunggelenk	80.99.90↔	Arthr Exzision an einem Gelenk an and bez Lokalisation
80.87.29↔	Sonstige Lok Exz o Destr e Gelläs a unteren Sg	80.99.91↔	Entn e Knorpeltx an e Gel an and bez Lokalisation
80.87.99↔	Sonstige Lok Exz o Destr e Gelläs a Sg, sonstige	80.99.99↔	Sonstige Exz an e Gel an and bez Lok, sonstige
80.88.00↔	So Lok Exz o Destr e Gelläs an Fuss u Zehen, n.n.bez.	81.25↔	Arthrodese am Radiokarpalgelenk
80.88.10↔	Arthr lokale Exz oder Destr e Gelläs an Fuss und Zehen	81.44.00↔	Stabilisierung der Patella, n.n.bez.
80.88.20↔	Débridement am Metatarsophalangealgelenk	81.44.10↔	Stabilisierung der Patella, Retinakulumspaltung, lateral
80.88.21↔	Zystenexstirpation am Metatarsophalangealgelenk	81.44.11↔	Stb d Ptl, Rtnklmsplntg, ltrl m Züglngsprtion
80.88.29↔	Sonstige Lok Exz oder Destr a Metatarsgel	81.44.12↔	Stab d Patel, Verlagerung d Patellarsehnenansatzes
80.88.30↔	Débridement an Zehengelenken	81.44.13↔	Stb d Ptl, Vrlg d Ptlrshnnstz m Knchspn
80.88.40↔	Débridement an sonstigen Fussgelenken	81.44.99↔	Stabilisierung der Patella, sonstige
80.88.50↔	Zystenexstirpation an sonstigen Gel von Fuss und Zehen	81.45.00↔	Sonstige Rekonstruktion an den Kreuzbändern, n.n.bez.
80.88.59↔	So Lok Exz o Destr an sonstigen Gel von Fuss und Zehen	81.45.19↔	Sonstige Rekonstruktion an den Kreuzbändern, arthr
80.88.99↔	So Lok Exz o Destr e Gelläs an Fuss und Zehen, so	81.45.20↔	Reko d vorderen Kreuzb m aut Patsehne, offen chir
80.89.00↔	So Lok Exz o Destr e Gelläs an and bez Lok, n.n.bez.	81.45.21↔	Reko d hint Kreuzb m aut Patsehne, offen chir
80.89.20↔	Arthr lokale Exz oder Destr e Gelläs a Iliosgel	81.45.29↔	Sonstige Rekonstruktion an D Kreuzbändern, offen chir
80.89.21↔	Débridement am Iliosakralgelenk	81.45.99↔	Sonstige Rekonstruktion an den Kreuzbändern, sonstige
80.89.22↔	Zystenexstirpation am Iliosakralgelenk	81.71.00↔	Arthropl m Implant a Metakarpophal und lpg, n.n.bez.
80.89.29↔	Sonstige lokale Exzision oder Destr a Iliosakralgelenk	81.71.10↔	Inplantation einer sonstigen Fingergelenkendoprothese
80.89.41↔	Débr einer Gelenkläsion an and bez Lokalisation	81.71.99↔	Arthpastk m Impl a Metakarpophal- u Interphalangelek, so

81.72↔	Arthropl ohne Implant a Metakarpophalangeal und Ipg	83.01.00↔	Exploration einer Sehnen Scheide, n.n.bez.
81.74.00↔	Arthropl m Implant a Karpok oder Karpomgel, n.n.bez.	83.01.10↔	Exploration einer Sehnen Scheide, Kopf- und Hals
81.74.10↔	Implantation einer Daumensattelgelenkendoprothese	83.01.11↔	Exploration einer Sehnen Scheide, Schulter und Axilla
81.74.99↔	Arthropl m Implant a Karpok oder Karpomgel, sonstige	83.01.12↔	Exploration einer Sehnen Scheide, Oberarm und Ellenbogen
81.93.00↔	Naht an Kapsel od Ligament der oberen Extremitäten, n.n.bez.	83.01.13↔	Exploration einer Sehnen Scheide, Unterarm
81.93.10↔	Naht des Bandapparates der Klavikula	83.01.14↔	Exploration einer Sehnen Scheide, Brustwand und Rücken
81.93.20↔	Naht des radioulnaren Ringbandes	83.01.15↔	Explor e Sehnen Scheide, Leisten und Genreg und Gesäß
81.93.21↔	Naht des distalen radioulnaren Bandapparates	83.01.16↔	Exploration einer Sehnen Scheide, Untere Extremität
81.93.30↔	Nht an Kaps o Lig d ob Extrem, Handwur und Mitthand	83.01.19↔	Exploration einer Sehnen Scheide, Andere Lokalisation
81.93.99↔	Naht an Kapsel o Ligament der oberen Extremitäten, sonst	83.01.99↔	Exploration einer Sehnen Scheide, sonstige
82.12↔	Fasziotomie der Hand	83.02.00↔	Myotomie, n.n.bez.
82.32↔	Exzision einer Handsehne zur Transplantation	83.02.10↔	Myotomie, Kopf und Hals
82.34↔	Exzision von Muskel oder Faszie der Hand zur Transplantation	83.02.11↔	Myotomie, Schulter und Axilla
82.35.00↔	Sonstige Fasziotomie der Hand, n.n.bez.	83.02.12↔	Myotomie, Oberarm und Ellenbogen
82.35.10↔	Fasziotomie der Hohlhand	83.02.13↔	Myotomie, Unterarm
82.35.11↔	Fasziotomie der Hand und Finger mit Neurolyse	83.02.14↔	Myotomie, Brustwand, Bauch und Rücken
82.35.12↔	Fasziekt d Hand und Fing m Neurolyse und Arteriolyse	83.02.15↔	Myotomie, Leisten- und Genitalregion und Gesäss
82.35.13↔	Fasziotomie der Hand und Finger mit Arthrolyse	83.02.16↔	Myotomie, Untere Extremität
82.35.99↔	Sonstige Fasziotomie der Hand, sonstige	83.02.19↔	Myotomie, Andere Lokalisation
82.39.00↔	Sonstige Exzision von Weichteilen der Hand, n.n.bez	83.02.99↔	Myotomie, sonstige
82.39.10↔	So Exz v Weicht d Hand, Exz v Sehnen Scheiden d Hand	83.03.00↔	Bursotomie, n.n.bez.
82.39.99↔	Sonstige Exzision von Weichteilen der Hand, sonstige	83.03.10↔	Bursotomie, Kopf und Hals
82.46.00↔	Naht an Muskel oder Faszie der Hand, n.n.bez.	83.03.11↔	Bursotomie, Schulter und Axilla
82.46.10↔	Naht an einer Faszie der Hand	83.03.12↔	Bursotomie, Oberarm und Ellenbogen
82.46.20↔	Naht an einem Muskel der Hand	83.03.13↔	Bursotomie, Unterarm
82.46.99↔	Naht an Muskel oder Faszie der Hand, sonstige	83.03.14↔	Bursotomie, Brustwand, Bauch und Rücken
82.51↔	Verlängerung einer Sehne der Hand	83.03.15↔	Bursotomie, Leisten- und Genitalregion und Gesäss
82.52↔	Verkürzung einer Sehne der Hand	83.03.16↔	Bursotomie, Untere Extremität
82.53↔	Reinsertion einer Sehne der Hand	83.03.19↔	Bursotomie, Andere Lokalisation
82.54↔	Reinsertion eines Muskels der Hand	83.03.99↔	Bursotomie, sonstige
82.55↔	Sonstige Längenänderung an Muskel oder Sehne der Hand	83.09.00↔	Sonstige Inzision an den Weichteilen, n.n.bez.
82.56↔	Sonstr Transfer oder Transplantation einer Sehne der Hand	83.09.10↔	Fremdkentf aus Muskel, Sehne oder Fasz, Kopf und Hals
82.57.00↔	Sonstige Transposition einer Sehne der Hand, n.n.bez.	83.09.11↔	Fremdkentf aus M, Sehne oder Fasz, Schulter und Axilla
82.57.10↔	So Transp e Sehn d Hand, Transp e Beugesehne d Hand	83.09.12↔	Fremdkentf aus M, Sehne oder Fasz, Oberarm und Ellb
82.57.99↔	Sonstige Transposition einer Sehne der Hand, sonstige	83.09.13↔	Fremdkentf aus Muskel, Sehne oder Fasz, Unterarm
82.58↔	Sonstr Transfer oder Transplantation eines Handmuskels	83.09.14↔	Fremdkentf aus M, Sehne o Fasz, Bruw, Bauch und Rücken
82.59↔	Sonstige Transposition eines Handmuskels	83.09.15↔	Fremdkentf aus M, Sehn o Fasz, Leist u Genreg u Gesäss
82.61↔	Pollizisation mit Übertragung von Nerven und Blutversorgung	83.09.16↔	Fremdkentf aus Muskel, Sehne oder Fasz, Untere Extrem
82.69↔	Sonstige Rekonstruktion des Daumens	83.09.19↔	Fremdkentf aus Muskel, Sehne oder Fasz, And Lok
82.71↔	Rekonstruktion eines Ringbandes	83.09.90↔	Sonstige Inzision an den Weichteilen, Kopf und Hals
82.72.00↔	Plast Op an d Hand m M o FaszTransplantat, n.n.bez.	83.09.91↔	Sonst Inzision an den Weichteilen, Schulter und Axilla
82.72.10↔	Plastische Op m M o FaszTransplantat an e Fing	83.09.92↔	Sonst Inzision an den Weichteilen, Oberarm und Ellenbogen
82.72.11↔	Plast Op m M o FaszTransplantat an sonst Teil d Hand	83.09.93↔	Sonstige Inzision an den Weichteilen, Unterarm
82.72.99↔	Plast Op an d Hand m M o FaszTransplantat, sonstiges	83.09.94↔	So Inzis an D Weichteilen, Bruw, Bauch und Rücken
82.79↔	Plastische Op an d Hand m and Transplantat o Implant	83.09.95↔	So Inzis an D Weichteilen, Leist u Genreg u Gesäss
82.81↔	Transfer eines Fingers, ausgenommen Daumen	83.09.96↔	Sonstige Inzision an den Weichteilen, Untere Extremität
82.82↔	Plastische Rekonstruktion einer Spalthand	83.09.97↔	Sonst Inzision an den Weichteilen, Andere Lokalisation
82.83↔	Plastische Rekonstruktion bei Makrodaktylie	83.09.99↔	Sonstige Inzision an den Weichteilen, sonstige
82.85↔	Sonstige Tenodese an der Hand	83.11↔	Tenotomie der Achillessehne
82.86.00↔	Sonstige Tenoplastik an der Hand, n.n.bez.	83.12↔	Tenotomie der Hüft-Adduktoren
82.86.10↔	Tenoplastik von Beugesehen der Hand	83.13.00↔	Sonstige Tenotomie, n.n.bez.
82.86.11↔	Schaffung eines Transplantlagers für Sehnen an der Hand	83.13.10↔	Inzision einer Sehne, Kopf und Hals
82.86.12↔	Revision (ohne Wechsel) e Sehnenimplantates an d Hand	83.13.11↔	Inzision einer Sehne, Schulter und Axilla
82.86.13↔	Wechsel eines Sehnenimplantates an der Hand	83.13.12↔	Inzision einer Sehne, Oberarm und Ellenbogen
82.86.99↔	Sonstige Tenoplastik an der Hand, sonstige	83.13.13↔	Inzision einer Sehne, Unterarm
82.89.00↔	Sonstige plastische Operationen an der Hand, n.n.bez.	83.13.14↔	Inzision einer Sehne, Brustwand, Bauch und Rücken
82.89.10↔	Sehnen Scheidenplastik an der Hand	83.13.15↔	Inzision e Sehne, Leisten und Genreg und Gesäss
82.89.11↔	Knöcherne Ref von Bänder d Handwur und Mitthand	83.13.16↔	Inzision einer Sehne, Untere Extremität
82.89.12↔	Knöcherne Refixation von sonstigen Bänder der Hand	83.13.19↔	Inzision einer Sehne, Andere Lokalisation
82.89.13↔	Glüßgreifnd Weichteilstrktion b kng Anm d Hnd	83.13.20↔	Durchtrennung einer Sehne, Kopf und Hals
82.89.14↔	Radialisierung bei kongenitalen Anomalien der Hand	83.13.21↔	Durchtrennung einer Sehne, Schulter und Axilla
82.89.15↔	Rs v Schnürrngm m plstschr Rk b kng Anm d Hnd	83.13.22↔	Durchtrennung einer Sehne, Oberarm und Ellenbogen
82.89.16↔	Transfer einer Zehe als Fingerersatz	83.13.23↔	Durchtrennung einer Sehne, Unterarm
82.89.99↔	Sonstige plastische Operationen an der Hand, sonstige	83.13.24↔	Durchtrennung einer Sehne, Brustwand, Bauch und Rücken
82.91↔	Lösung von Adhäsionen an der Hand	83.13.25↔	Durchtr e Sehne, Leisten und genitalregion und Gesäss
82.99.00↔	Sonstige Op an M, Sehne und Fasz d Hand, n.n.bez.	83.13.26↔	Durchtrennung einer Sehne, Untere Extremität
82.99.10↔	Sonstige Operationen an Sehnen der Hand	83.13.29↔	Durchtrennung einer Sehne, Andere Lokalisation
82.99.20↔	Sonstige Operationen an Faszien der Hand	83.13.99↔	Sonstige Tenotomie, sonstige
82.99.30↔	Sonstige Operationen an Muskeln der Hand	83.14.00↔	Fasziotomie oder Aponeurotomie, n.n.bez.
82.99.99↔	Sonstige Op an M, Sehne und Fasz d Hand, sonstige	83.14.10↔	Fasziotomie oder Aponeurotomie, Kopf und Hals

83.14.11↔	Fasziotomie oder Aponeurotomie, Schulter und Axilla	83.39.12↔	Exz e Läs and Weicht, Exz e Läs e Shn, Brw, Bauch u Rücken
83.14.12↔	Fasziotomie oder Aponeurotomie, Oberarm und Ellenbogen	83.39.13↔	Exz e Läs an e Sehne, Leisten und Genreg und Gesäss
83.14.13↔	Fasziotomie oder Aponeurotomie, Unterarm	83.39.14↔	Exzision einer Läsion an einer Sehne, Untere Extremität
83.14.14↔	Fasziotomie o Aponeurotomie, Brustwand, Bauch und Rücken	83.39.19↔	Exzision einer Läsion an einer Sehne, And Lokalisation
83.14.15↔	Fasziotomie o Aponeurotomie, Leist u Genreg u Gesäss	83.39.20↔	Exzision einer Läsion an einer Faszie, Kopf und Hals
83.14.16↔	Fasziotomie oder Aponeurotomie, Untere Extremität	83.39.21↔	Exzision einer Läsion an einer Faszie, Schulter und Arm
83.14.19↔	Fasziotomie oder Aponeurotomie, Andere Lokalisation	83.39.22↔	Exzision e Läsion an e Faszie, Bruw, Bauch und Rücken
83.14.99↔	Fasziotomie oder Aponeurotomie, sonstige	83.39.23↔	Exz e Läsion an e Fasz, Leisten und Genreg und Gesäss
83.19.00↔	Sonstige Durchtrennung von Weichteilen, n.n.bez.	83.39.24↔	Exzision e Läsion an e Faszie, Untere Extremität
83.19.10↔	Durchtrennung eines Muskels, Kopf und Hals	83.39.29↔	Exzision e Läsion an e Faszie, And Lokalisation
83.19.11↔	Durchtrennung eines Muskels, Schulter und Axilla	83.39.99↔	Exzision einer Läsion an anderen Weichteilen, sonstige
83.19.12↔	Durchtrennung eines Muskels, Oberarm und Ellenbogen	83.41↔	Exzision einer Sehne zur Transplantation
83.19.13↔	Durchtrennung eines Muskels, Unterarm	83.42.00↔	Sonstige Tenonektomie, n.n.bez.
83.19.14↔	Durchtrennung eines Muskels, Bruw, Bauch und Rücken	83.42.10↔	Sonstige Tenonektomie, Kopf und Hals
83.19.15↔	Durchtr e Muskels, Leisten und Genreg und Gesäss	83.42.11↔	Sonstige Tenonektomie, Schulter und Axilla
83.19.16↔	Durchtrennung eines Muskels, Untere Extremität	83.42.12↔	Sonstige Tenonektomie, Oberarm und Ellenbogen
83.19.19↔	Durchtrennung eines Muskels, Andere Lokalisation	83.42.13↔	Sonstige Tenonektomie, Unterarm
83.19.20↔	Desins von Muskel, Sehne und Faszie, Kopf und Hals	83.42.14↔	Sonstige Tenonektomie, Brustwand, Bauch und Rücken
83.19.21↔	Desins von Muskel, Sehne und Fasz, Schulter und Axilla	83.42.15↔	Sonst Tenonektomie, Leisten- und Genitalregion und Gesäss
83.19.22↔	Desins von Muskel, Sehne und Faszie, Oberarm und Ellb	83.42.16↔	Sonstige Tenonektomie, Untere Extremität
83.19.23↔	Desinsertion von Muskel, Sehne und Faszie, Unterarm	83.42.19↔	Sonstige Tenonektomie, Andere Lokalisation
83.19.24↔	Desins von M, Sehne und Fasz, Bruw, Bauch und Rücken	83.42.99↔	Sonstige Tenonektomie, sonstige
83.19.25↔	Desins von M, Sehn u Fasz, Leist u Genreg u Gesäss	83.43.00↔	Exzision von Muskel od Faszie zur Transplantation, n.n.bez.
83.19.26↔	Desins von Muskel, Sehne und Faszie, Untere Extremität	83.43.10↔	Entnahme eines myokutanen Lappens zur Transplantation
83.19.29↔	Desins von Muskel, Sehne und Faszie, And Lokalisation	83.43.11↔	Entn e osteom o osteofasz Lp zur Transplantation
83.19.30↔	Lappenstieldurchtrennung nach Lappenpl, Kopf und Ha	83.43.12↔	Entn e sonst Lappentx m mikrovask Anast aus M o Fasz
83.19.31↔	Lappenstieldurchtr nach Lappenpl, Schulter und Axilla	83.43.99↔	Exzision von Muskel oder Faszie zur Transplantation, sonst
83.19.32↔	Lappenstieldurchtr nach Lappenpl, Oberarm und Ellb	83.44.00↔	Sonstige Fasziektomie, n.n.bez.
83.19.33↔	Lappenstieldurchtrennung nach Lappenplastik, Unterarm	83.44.10↔	Sonstige Fasziektomie, Kopf und Hals
83.19.34↔	Lappenstieldurchtr nach Lappenpl, Bruw, Bauch und Rücken	83.44.11↔	Sonstige Fasziektomie, Schulter und Axilla
83.19.35↔	Lappenstieldurchtr na Lappenpl, Leist u Genreg u Gesäss	83.44.12↔	Sonstige Fasziektomie, Oberarm und Ellenbogen
83.19.36↔	Lappenstieldurchtrennung nach Lappenpl, Untere Extrem	83.44.13↔	Sonstige Fasziektomie, Unterarm
83.19.39↔	Lappenstieldurchtr nach Lappenpl, And Lokalisation	83.44.14↔	Sonstige Fasziektomie, Brustwand, Bauch und Rücken
83.19.90↔	Sonstige Durchtrennung von Weichteilen, Kopf und Hals	83.44.15↔	Sonst Fasziektomie, Leisten- und Genitalregion und Gesäss
83.19.91↔	Sonst Durchtrennung von Weichteilen, Schulter und Axilla	83.44.16↔	Sonstige Fasziektomie, Untere Extremität
83.19.92↔	Sonst Durchtrennung von Weichteilen, Oberarm und Ellenbogen	83.44.19↔	Sonstige Fasziektomie, Andere Lokalisation
83.19.93↔	Sonstige Durchtrennung von Weichteilen, Unterarm	83.44.99↔	Sonstige Fasziektomie, sonstige
83.19.94↔	So Durchtr von Weichteilen, Bruw, Bauch und Rücken	83.45.00↔	Sonstige Myektomie, n.n.bez.
83.19.95↔	So Durchtr von Weichteilen, Leist u Genreg u Gesäss	83.45.10↔	Sonstige Myektomie, Kopf und Hals
83.19.96↔	Sonst Durchtrennung von Weichteilen, Untere Extremität	83.45.11↔	Sonstige Myektomie, Schulter und Axilla
83.19.97↔	Sonst Durchtrennung von Weichteilen, Andere Lokalisation	83.45.12↔	Sonstige Myektomie, Oberarm und Ellenbogen
83.19.99↔	Sonstige Durchtrennung von Weichteilen, sonstige	83.45.13↔	Sonstige Myektomie, Unterarm
83.21.00↔	Biopsie an den Weichteilen, n.n.bez.	83.45.14↔	Sonstige Myektomie, Brustwand, Bauch und Rücken
83.21.10↔	Biops an D Weicht, Perkut (Nad) Biops an D Weicht	83.45.15↔	Sonst Myektomie, Leisten- und Genitalregion und Gesäss
83.21.11↔	Offene Biopsie an den Weichteilen	83.45.16↔	Sonstige Myektomie, Untere Extremität
83.21.20↔	Biopsie an den Weichteilen, Perkutane (Nadel-) Biop a Muskel	83.45.19↔	Sonstige Myektomie, Andere Lokalisation
83.21.21↔	Offene Biopsie am Muskel	83.45.99↔	Sonstige Myektomie, sonstige
83.21.30↔	Biopsie an den Weichteilen, Biopsie an einem Schleimbeutel	83.49.00↔	Sonstige Exzision von Weichteilen, n.n.bez.
83.21.99↔	Biopsie an den Weichteilen, sonstige	83.49.10↔	Exzision einer Sehnscheide, Kopf und Hals
83.31.00↔	Exzision einer Läsion an einer Sehnscheide, n.n.bez.	83.49.11↔	Exzision einer Sehnscheide, Schulter und Axilla
83.31.10↔	Exzision einer Läsion an einer Sehnscheide, Kopf und Hals	83.49.12↔	Exzision einer Sehnscheide, Oberarm und Ellenbogen
83.31.11↔	Exz e Läsion an e Sehnscheide, Schulter und Axilla	83.49.13↔	Exzision einer Sehnscheide, Unterarm
83.31.12↔	Exzision e Läsion an e Sehnscheide, Oberarm und Ellb	83.49.14↔	Exzision einer Sehnscheide, Brustwand und Rücken
83.31.13↔	Exzision einer Läsion an einer Sehnscheide, Unterarm	83.49.15↔	Exz e Sehnscheide, Leisten und Genreg und Gesäss
83.31.14↔	Exz e Läs an e Sehnscheid, Brustwand, Bauch u Rücken	83.49.16↔	Exzision einer Sehnscheide, Untere Extremität
83.31.15↔	Exz e Läs an e Sehnscheid, Leist u Genreg u Gesäss	83.49.19↔	Exzision einer Sehnscheide, Andere Lokalisation
83.31.16↔	Exz einer Läsion an einer Sehnscheide, Untere Extremität	83.49.20↔	Kompartmentresektion, Kopf und Hals
83.31.19↔	Exzision e Läsion an e Sehnscheide, And Lokalisation	83.49.21↔	Kompartmentresektion, Schulter und Axilla
83.31.99↔	Exzision einer Läsion an einer Sehnscheide, sonstige	83.49.22↔	Kompartmentresektion, Oberarm und Ellenbogen
83.32.00↔	Exzision einer Läsion an einem Muskel, n.n.bez.	83.49.23↔	Kompartmentresektion, Unterarm
83.32.10↔	Exzision einer Läsion an einem Muskel, Kopf und Hals	83.49.24↔	Kompartmentresektion, Brustwand, Bauch und Rücken
83.32.11↔	Exzision einer Läsion an einem Muskel, Schulter und Arm	83.49.25↔	Kompartmentresektion, Leisten und Genreg und Gesäss
83.32.12↔	Exzision e Läsion an e Muskel, Bruw, Bauch und Rücken	83.49.26↔	Kompartmentresektion, Untere Extremität
83.32.13↔	Exz e Läs an e Muskel, Leisten und Genreg und Gesäss	83.49.29↔	Kompartmentresektion, Andere Lokalisation
83.32.14↔	Exzision einer Läsion an einem Muskel, Untere Extremität	83.49.30↔	Sonstige Exzision von Weichteilen, Kopf und Hals
83.32.19↔	Exzision einer Läsion an einem Muskel, Andere Lokalisation	83.49.31↔	Sonstige Exzision von Weichteilen, Schulter und Axilla
83.32.99↔	Exzision einer Läsion an einem Muskel, sonstige	83.49.32↔	Sonst Exzision von Weichteilen, Oberarm und Ellenbogen
83.39.00↔	Exzision einer Läsion an anderen Weichteilen, n.n.bez.	83.49.33↔	Sonstige Exzision von Weichteilen, Unterarm
83.39.10↔	Exzision einer Läsion an einer Sehne, Kopf und Hals	83.49.34↔	Sonst Exzision von Weichteilen, Brustwand, Bauch u Rücken
83.39.11↔	Exzision einer Läsion an einer Sehne, Schulter und Arm	83.49.35↔	So Exz von Weichteilen, Leist und Genreg und Gesäss

83.49.36↔	Sonstige Exzision von Weichteilen, Untere Extremität	83.72.19↔	Sehnenrückverlagerung, Andere Lokalisation
83.49.39↔	Sonstige Exzision von Weichteilen, Andere Lokalisation	83.72.99↔	Sehnenrückverlagerung, sonstige
83.49.99↔	Sonstige Exzision von Weichteilen, sonstige	83.73.00↔	Reinsertion einer Sehne, n.n.bez.
83.5x.00↔	Bursektomie, n.n.bez.	83.73.10↔	Reinsertion einer Sehne, Kopf und Hals
83.5x.10↔	Bursektomie, Kopf und Hals	83.73.11↔	Reinsertion einer Sehne, Schulter und Axilla
83.5x.11↔	Bursektomie, Schulter und Axilla	83.73.12↔	Reinsertion einer Sehne, Oberarm und Ellenbogen
83.5x.12↔	Bursektomie, Oberarm und Ellenbogen	83.73.13↔	Reinsertion einer Sehne, Unterarm
83.5x.13↔	Bursektomie, Unterarm	83.73.14↔	Reinsertion einer Sehne, Brustwand, Bauch und Rücken
83.5x.14↔	Bursektomie, Brustwand, Bauch und Rücken	83.73.15↔	Reinsertion e Sehne, Leisten- u Genitalregion u Gesäss
83.5x.15↔	Bursektomie, Leisten- und Genitalregion und Gesäss	83.73.16↔	Reinsertion einer Sehne, Untere Extremität
83.5x.16↔	Bursektomie, Untere Extremität	83.73.19↔	Reinsertion einer Sehne, Andere Lokalisation
83.5x.19↔	Bursektomie, Andere Lokalisation	83.73.99↔	Reinsertion einer Sehne, sonstige
83.5x.99↔	Bursektomie, sonstige	83.74.00↔	Reinsertion eines Muskels, n.n.bez.
83.61.00↔	Naht einer Sehnenscheide, n.n.bez.	83.74.10↔	Reinsertion eines Muskels, Kopf und Hals
83.61.11↔	Naht einer Sehnenscheide, Schulter und Axilla	83.74.11↔	Reinsertion eines Muskels, Schulter und Axilla
83.61.12↔	Naht einer Sehnenscheide, Oberarm und Ellenbogen	83.74.12↔	Reinsertion eines Muskels, Oberarm und Ellenbogen
83.61.13↔	Naht einer Sehnenscheide, Unterarm	83.74.13↔	Reinsertion eines Muskels, Unterarm
83.61.14↔	Naht einer Sehnenscheide, Brustwand, Bauch und Rücken	83.74.14↔	Reinsertion eines Muskels, Brustwand, Bauch und Rücken
83.61.15↔	Naht einer Sehnenscheide, Leisten- und Genitalreg u Gesäss	83.74.15↔	Reinsertion eines Muskels, Leisten- und Genitalregion
83.61.16↔	Naht einer Sehnenscheide, Untere Extremität	83.74.16↔	Reinsertion eines Muskels, Untere Extremität
83.61.19↔	Naht einer Sehnenscheide, Andere Lokalisation	83.74.19↔	Reinsertion eines Muskels, Andere Lokalisation
83.61.99↔	Naht einer Sehnenscheide, sonstige	83.74.99↔	Reinsertion eines Muskels, sonstige
83.62.00↔	Sekundäre Naht einer Sehne, n.n.bez.	83.75.00↔	Sehnentransfer oder -transplantation, n.n.bez.
83.62.10↔	Sekundäre Naht einer Sehne, Kopf und Hals	83.75.10↔	Sehnentransfer oder -transplantation, Kopf und Hals
83.62.11↔	Sekundäre Naht einer Sehne, Schulter und Axilla	83.75.11↔	Sehnentransfer oder -transplantation, Schulter und Axilla
83.62.12↔	Sekundäre Naht einer Sehne, Oberarm und Ellenbogen	83.75.12↔	Sehnentransfer oder -transplantation, Oberarm und Ellenbogen
83.62.13↔	Sekundäre Naht einer Sehne, Unterarm	83.75.13↔	Sehnentransfer oder -transplantation, Unterarm
83.62.14↔	Sekundäre Naht einer Sehne, Brustwand, Bauch und Rücken	83.75.14↔	Sehnentransfer o Tx, Bruw, Bauch und Rücken
83.62.15↔	Sekundäre Naht e Sehne, Leisten und Genreg und Gesäss	83.75.15↔	Sehnentransfer o Tx, Leist und Genreg und Gesäss
83.62.16↔	Sekundäre Naht einer Sehne, Untere Extremität	83.75.16↔	Sehnentransfer oder -transplantation, Untere Extremität
83.62.19↔	Sekundäre Naht einer Sehne, Andere Lokalisation	83.75.19↔	Sehnentransfer oder -transplantation, Andere Loaklisation
83.62.99↔	Sekundäre Naht einer Sehne, sonstige	83.75.99↔	Sehnentransfer oder -transplantation, sonstige
83.64.00↔	Sonstige Naht einer Sehne, n.n.bez.	83.76.00↔	Sonstige Sehnentransposition, n.n.bez.
83.64.10↔	Sonstige Naht einer Sehne, Kopf und Hals	83.76.10↔	Sonstige Sehnentransposition, Kopf und Hals
83.64.11↔	Sonstige Naht einer Sehne, Schulter und Axilla	83.76.11↔	Sonstige Sehnentransposition, Schulter und Axilla
83.64.12↔	Sonstige Naht einer Sehne, Oberarm und Ellenbogen	83.76.12↔	Sonstige Sehnentransposition, Oberarm und Ellenbogen
83.64.13↔	Sonstige Naht einer Sehne, Unterarm	83.76.13↔	Sonstige Sehnentransposition, Unterarm
83.64.14↔	Sonstige Naht einer Sehne, Brustwand, Bauch und Rücken	83.76.14↔	Sonstige Sehnentransposition, Brustwand und Rücken
83.64.15↔	Sonst Naht einer Sehne, Leisten- und Genitalreg u Gesäss	83.76.15↔	So Sehnentransposition, Leist und Genreg und Gesäss
83.64.16↔	Sonstige Naht einer Sehne, Untere Extremität	83.76.16↔	Sonstige Sehnentransposition, Untere Extremität
83.64.19↔	Sonstige Naht einer Sehne, Andere Lokalisation	83.76.19↔	Sonstige Sehnentransposition, Andere Lokalisation
83.64.99↔	Sonstige Naht einer Sehne, sonstige	83.76.99↔	Sonstige Sehnentransposition, sonstige
83.65.00↔	Sonstige Naht an Muskel oder Faszie, n.n.bez.	83.77.00↔	Muskeltransfer oder -transplantation, n.n.bez.
83.65.10↔	Sonstige Naht an Muskel oder Faszie, Kopf und Hals	83.77.10↔	Muskeltransfer oder -transplantation, Kopf und Hals
83.65.11↔	Sonst Naht an Muskel oder Faszie, Schulter und Axilla	83.77.11↔	Muskeltransfer oder -transplantation, Schulter und Axilla
83.65.12↔	Sonst Naht an Muskel oder Faszie, Oberarm und Ellenbogen	83.77.12↔	Muskeltransfer oder -transplantation, Oberarm und Ellenbogen
83.65.13↔	Sonstige Naht an Muskel oder Faszie, Unterarm	83.77.13↔	Muskeltransfer oder -transplantation, Unterarm
83.65.14↔	Sonst Naht an Muskel o Faszie, Brustwand, Bauch und Rücken	83.77.14↔	Mtransfer o transplantation, Bruw, Bauch und Rücken
83.65.15↔	Sonstige Nht an M o Fasz, Leist und Genreg und Gesäss	83.77.15↔	MTransf o Tx, Leist und Genreg und Gesäss
83.65.16↔	Sonstige Naht an Muskel oder Faszie, Untere Extremität	83.77.16↔	Muskeltransfer oder -transplantation, Untere Extremität
83.65.19↔	Sonst Naht an Muskel oder Faszie, Andere Lokalsiation	83.77.19↔	Muskeltransfer oder -transplantation, Andere Lokalisation
83.65.99↔	Sonstige Naht an Muskel oder Faszie, sonstige	83.77.99↔	Muskeltransfer oder -transplantation, sonstige
83.71.00↔	Sehnenvorverlagerung, n.n.bez.	83.79↔	Sonstige Muskeltransposition
83.71.10↔	Sehnenvorverlagerung, Kopf und Hals	83.81.00↔	Sehnentransplantation, n.n.bez.
83.71.11↔	Sehnenvorverlagerung, Schulter und Axilla	83.81.10↔	Sehnentransplantation, Kopf und Hals
83.71.12↔	Sehnenvorverlagerung, Oberarm und Ellenbogen	83.81.11↔	Sehnentransplantation, Schulter und Axilla
83.71.13↔	Sehnenvorverlagerung, Unterarm	83.81.12↔	Sehnentransplantation, Oberarm und Ellenbogen
83.71.14↔	Sehnenvorverlagerung, Brustwand, Bauch und Rücken	83.81.13↔	Sehnentransplantation, Unterarm
83.71.15↔	Sehnenvorverlagerung, Leisten- und Genitalregion und Gesäss	83.81.14↔	Sehnentransplantation, Brustwand, Bauch und Rücken
83.71.16↔	Sehnenvorverlagerung, Untere Extremität	83.81.15↔	Sehnentransplantation, Leisten- und Genitalregion und Gesäss
83.71.19↔	Sehnenvorverlagerung, Andere Lokalisation	83.81.16↔	Sehnentransplantation, Untere Extremität
83.71.99↔	Sehnenvorverlagerung, sonstige	83.81.19↔	Sehnentransplantation, Andere Lokalisation
83.72.00↔	Sehnenrückverlagerung, n.n.bez.	83.81.99↔	Sehnentransplantation, sonstige
83.72.10↔	Sehnenrückverlagerung, Kopf und Hals	83.82.00↔	Muskel- oder Faszientransplantation, n.n.bez.
83.72.11↔	Sehnenrückverlagerung, Schulter und Axilla	83.82.10↔	Faszientransplantation, Kopf und Hals
83.72.12↔	Sehnenrückverlagerung, Oberarm und Ellenbogen	83.82.11↔	Faszientransplantation, Schulter und Axilla
83.72.13↔	Sehnenrückverlagerung, Unterarm	83.82.12↔	Faszientransplantation, Oberarm und Ellenbogen
83.72.14↔	Sehnenrückverlagerung, Brustwand, Bauch und Rücken	83.82.13↔	Faszientransplantation, Unterarm
83.72.15↔	Sehnenverkürzung, Leisten- und Genitalregion und Gesäss	83.82.14↔	Faszientransplantation, Brustwand, Bauch und Rücken
83.72.16↔	Sehnenrückverlagerung, Untere Extremität	83.82.15↔	Fasztx, Leisten und Genitalregion und Gesäss

83.82.16↔	Faszientransplantation, Untere Extremität	83.88.13↔	Augmentation einer Sehne, Unterarm
83.82.19↔	Faszientransplantation, Andere Lokalisation	83.88.14↔	Augmentation einer Sehne, Brustwand, Bauch und Rücken
83.82.20↔	Transplantation e lok M oder Faszip, Kopf und Ha	83.88.15↔	Augm einer Sehne, Leisten und Genitalregion und Gesäß
83.82.21↔	Transplantation e lok M o Faszip, Schult und Axilla	83.88.16↔	Augmentation einer Sehne, Untere Extremität
83.82.22↔	Transplantation e lok M o Faszip, Oberarm und Ellb	83.88.19↔	Augmentation einer Sehne, Andere Lokalisation
83.82.23↔	Transplantation e lok Muskel oder Faszip, Unterarm	83.88.20↔	Sehnersatzplastik, Kopf und Hals
83.82.24↔	Tx e lok M o Faszip, Bruw, Bauch und Rücken	83.88.21↔	Sehnersatzplastik, Schulter und Axilla
83.82.25↔	Tx e lok M o Faszip, Leist und Genreg und Gesäss	83.88.22↔	Sehnersatzplastik, Oberarm und Ellenbogen
83.82.26↔	Transplantation e lok M oder Faszip, Untere Extrem	83.88.23↔	Sehnersatzplastik, Unterarm
83.82.29↔	Transplantation e lok Muskel oder Faszip, And Lok	83.88.24↔	Sehnersatzplastik, Brustwand, Bauch und Rücken
83.82.30↔	Transplantation e osteom o osteofasz Lp, Kopf und Ha	83.88.25↔	Sehnersatzplastik, Leisten und Genreg und Gesäß
83.82.31↔	Tx e osteom o osteofasz Lp, Schult und Axilla	83.88.26↔	Sehnersatzplastik, Untere Extremität
83.82.32↔	Transplantation e osteom o osteofasz Lp, Oba und Ellb	83.88.29↔	Sehnersatzplastik, Andere Lokalisation
83.82.33↔	Transplantation e osteom o osteofasz Lp, Unterarm	83.88.30↔	Schaffung eines Sehnentransplantatlagers, Kopf und Hals
83.82.34↔	Tx e osteom o osteofasz Lp, Bruw, Bauch und Rücken	83.88.31↔	Schaffung e Sehntxlag, Schult und Axilla
83.82.35↔	Tx e osteom o osteofasz Lp, Leist u Genreg u Gesäss	83.88.32↔	Schaffung e Sehnentransplantatlagers, Oberarm und Ellb
83.82.36↔	Transplantation e osteom o osteofasz Lp, Untere Extrem	83.88.33↔	Schaffung eines Sehnentransplantatlagers, Unterarm
83.82.39↔	Transplantation e osteom o osteofasz Lp, And Lok	83.88.34↔	Schaffung e Sehntxlag, Bruw, Bauch und Rücken
83.82.40↔	Tx e snst Lppntx m mkrvsk Anst aus M o Fsz, Kpf u H	83.88.35↔	Schaffung e Sehntxlag, Leist und Genreg und Gesäß
83.82.41↔	Tx e snst Lppntx m mkrvsk Anst aus M o Fsz, Schl u Axil	83.88.36↔	Schaffung e Sehnentransplantatlagers, Untere Extrem
83.82.42↔	Tx e snst Lppntx m mkrvsk Anst aus M o Fsz, Ob u Ellb	83.88.39↔	Schaffung e Sehnentransplantatlagers, And Lokalisation
83.82.43↔	Tx e snst Lppntx m mkrvsk Anst aus M o Fsz, Unt	83.88.40↔	Tenodese, Kopf und Hals
83.82.44↔	Tx e so Lppntx m mkrvsk Anst aus M o Fsz, Brw, Bauch u Rückn	83.88.41↔	Tenodese, Schulter und Axilla
83.82.45↔	Tx e so Lppntx m mkrvsk Anst aus M o Fsz, Leist u Gnrg u Gsäß	83.88.42↔	Tenodese, Oberarm und Ellenbogen
83.82.46↔	Tx e snst Lppntx m mkrvsk Anst aus M o Fsz, Unt Extrm	83.88.43↔	Tenodese, Unterarm
83.82.47↔	Tx e snst Lppntx m mkrvsk Anst aus M o Fsz, And Lk	83.88.44↔	Tenodese, Brustwand, Bauch und Rücken
83.82.99↔	Muskel- oder Faszientransplantation, sonstige	83.88.45↔	Tenodese, Leisten- und Genitalregion und Gesäß
83.85.00↔	Sonstige Längenänderung an Muskel oder Sehne, n.n.bez.	83.88.46↔	Tenodese, Untere Extremität
83.85.10↔	Verlängerung von Muskel oder Sehne, Kopf und Hals	83.88.49↔	Tenodese, Andere Lokalisation
83.85.11↔	Verlängerung von Muskel oder Sehne, Schulter und Axilla	83.88.90↔	Sonst plastische Operationen an der Sehne, Kopf und Hals
83.85.12↔	Verlängerung von Muskel oder Sehne, Oberarm und Ellb	83.88.91↔	Sonstige plastische Op an d Sehne, Schulter und Axilla
83.85.13↔	Verlängerung von Muskel oder Sehne, Unterarm	83.88.92↔	Sonstige plastische Op an d Sehne, Oba und Ellb
83.85.14↔	Verlängerung von M oder Sehne, Bruw, Bauch und Rücken	83.88.93↔	Sonstige plastische Operationen an der Sehne, Unterarm
83.85.15↔	Verlängerung von M o Sehn, Leist und Genreg und Gesäß	83.88.94↔	Sonstige Plast Op an d Sehn, Bruw, Bauch und Rücken
83.85.16↔	Verlängerung von Muskel oder Sehne, Untere Extremität	83.88.95↔	So Plast Op an d Sehn, Leist und Genreg und Gesäß
83.85.19↔	Verlängerung von Muskel oder Sehne, Andere Lokalisation	83.88.96↔	Sonst plastische Operationen an der Sehne, Untere Extremität
83.85.20↔	Verkürzung von Muskel oder Sehne, Kopf und Hals	83.88.97↔	Sonstige plastische Operationen an d Sehne, And Lok
83.85.21↔	Verkürzung von Muskel oder Sehne, Schulter und Axilla	83.88.99↔	Sonstige plastische Operationen an der Sehne, sonstige
83.85.22↔	Verkürzung von Muskel oder Sehne, Oberarm und Ellb	83.89.00↔	Sonstige plastische Operationen an der Faszie, n.n.bez.
83.85.23↔	Verkürzung von Muskel oder Sehne, Unterarm	83.89.10↔	Verlängerung, Verkürzung und Dopp e Fasz, Kopf und Ha
83.85.24↔	Verkürzung von M oder Sehne, Bruw, Bauch und Rücken	83.89.11↔	Verlängerung, Verk u Dopp e Fasz, Schult u Axilla
83.85.25↔	Verkürzung von M o Sehne, Leist und Genreg und Gesäß	83.89.12↔	Verlängerung, Verkürzung und Dopp e Fasz, Oba und Ellb
83.85.26↔	Verkürzung von Muskel oder Sehne, Untere Extremität	83.89.13↔	Verlängerung, Verkürzung und Dopp e Faszie, Unterarm
83.85.29↔	Verkürzung von Muskel oder Sehne, Andere Lokalisation	83.89.14↔	Verlängerung, Verk u Dopp e Fasz, Bruw, Bauch u Rücken
83.85.99↔	Sonstige Längenänderung an Muskel oder Sehne, sonstige	83.89.15↔	Verl, Verk u Dopp e Fasz, Leist u Genreg u Gesäß
83.86↔	Quadrizepssehnen-Rekonstruktion	83.89.16↔	Verlängerung, Verkürzung u Dopp e Fasz, Untere Extrem
83.87.00↔	Sonstige plastische Operationen am Muskel, n.n.bez.	83.89.19↔	Verlängerung, Verkürzung und Dopp e Fasz, And Lok
83.87.10↔	Muskelplastik, Kopf und Hals	83.89.20↔	Deckung eines Defektes an einer Faszie, Kopf und Hals
83.87.11↔	Muskelplastik, Schulter und Axilla	83.89.21↔	Deckung eines Def an einer Faszie, Schulter und Axilla
83.87.12↔	Muskelplastik, Oberarm und Ellenbogen	83.89.22↔	Deckung e Def an einer Faszie, Oberarm und Ellenbogen
83.87.13↔	Muskelplastik, Unterarm	83.89.23↔	Deckung eines Defektes an einer Faszie, Unterarm
83.87.14↔	Muskelplastik, Brustwand, Bauch und Rücken	83.89.24↔	Deckung e Def an einer Faszie, Bruw, Bauch und Rücken
83.87.15↔	Muskelplastik, Leisten- und Genitalregion und Gesäß	83.89.25↔	Deckung e Def an e Fasz, Leisten und Genreg und Gesäß
83.87.16↔	Muskelplastik, Untere Extremität	83.89.26↔	Deckung eines Def an einer Faszie, Untere Extremität
83.87.19↔	Muskelplastik, Andere Lokalisation	83.89.29↔	Deckung eines Def an einer Faszie, And Lokalisation
83.87.90↔	Sonst plastische Operationen am Muskel, Kopf und Hals	83.89.90↔	Sonst plastische Operationen an der Faszie, Kopf und Hals
83.87.91↔	Sonst plastische Operationen am Muskel, Schulter und Axilla	83.89.91↔	Sonstige plastische Op an d Fasz, Schulter und Axilla
83.87.92↔	Sonstige plastische Operationen am M, Oberarm und Ellb	83.89.92↔	Sonstige plastische Op an d Fasz, Oba und Ellb
83.87.93↔	Sonstige plastische Operationen am Muskel, Unterarm	83.89.93↔	Sonstige plastische Operationen an der Faszie, Unterarm
83.87.94↔	Sonstige plastische Op a M, Bruw, Bauch und Rücken	83.89.94↔	Sonstige Plast Op an d Fasz, Bruw, Bauch und Rücken
83.87.95↔	Sonstige Plast Op a M, Leist und Genreg und Gesäß	83.89.95↔	So Plast Op an d Fasz, Leist und Genreg und Gesäß
83.87.96↔	Sonst plastische Operationen am Muskel, Untere Extremität	83.89.96↔	Sonst plastische Operationen an der Faszie, Untere Extremität
83.87.97↔	Sonstige plastische Operationen a Muskel, And Lok	83.89.97↔	Sonstige plastische Operationen an d Fasz, And Lok
83.87.99↔	Sonstige plastische Operationen am Muskel, sonstige	83.89.99↔	Sonstige plastische Operationen an der Faszie, sonstige
83.88.00↔	Sonstige plastische Operationen an der Sehne, n.n.bez.	83.91.00↔	Lös von Adhäs von M, Sehne, Fasz und Bursa, n.n.bez.
83.88.10↔	Augmentation einer Sehne, Kopf und Hals	83.91.10↔	Lös von Adhäs von M, Sehn, Fasz u Bursa, Kopf u Ha
83.88.11↔	Augmentation einer Sehne, Schulter und Axilla	83.91.11↔	Lös v Adhäs v M, Sehn, Fasz u Bursa, Schult u Axilla
83.88.12↔	Augmentation einer Sehne, Oberarm und Ellenbogen	83.91.12↔	Lös von Adhäs von M, Sehn, Fasz u Bursa, Oba u Ellb
		83.91.13↔	Lös von Adhäs von M, Sehne, Fasz und Bursa, Unterarm
		83.91.14↔	Lös v Adhäs v M, Shn, Fsz u Brs, Brw, Bauch u Rückn

83.91.15↔	Lös v Adhäs v M, Shn, Fsz u Brs, Leist u Gnrg u Gsäß	86.63.25↔	Groß Vollhauttransplantat an Bruw, Bauch und Rücken
83.91.16↔	Lös von Adhäs von M, Sehne, Fasz u Bursa, Unt Extrem	86.63.26↔	Groß Vollhauttransplantat an d Leisten und Genreg
83.91.19↔	Lös von Adhäs von M, Sehne, Fasz und Bursa, And Lok	86.63.27↔	Großflächiges Vollhauttransplantat an das Gesäß
83.91.99↔	Lös von Adhäs von M, Sehne, Fasz und Bursa, sonstige	86.63.28↔	Groß Vollhauttransplantat an Os und Unterschenkel
83.92↔	Einsetzen oder Ersetzen eines Skelettmuskelstimulators	86.63.29↔	Großflächiges Vollhauttransplantat an andere Lokalisation
83.99.00↔	And Operationen an Muskel, Sehne, Faszie und Bursa, nnbez	86.63.2a↔	Großflächiges Vollhauttransplantat an den Fuß
83.99.10↔	Andere Operationen an Sehnen, Kopf und Hals	86.63.99↔	Vollhauttransplantat an andere Lokalisationen, sonstige
83.99.11↔	Andere Operationen an Sehnen, Schulter und Axilla	86.70↔	Gestielte oder freie Lappen, n.n.bez.
83.99.12↔	Andere Operationen an Sehnen, Oberarm und Ellenbogen	86.71↔	Harauspräp und Vorbereiten von gestielt oder fr Lappen
83.99.13↔	Andere Operationen an Sehnen, Unterarm	86.72↔	Verschiebung eines gestielten Lappens
83.99.14↔	And Operationen an Sehnen, Brustwand, Bauch und Rücken	86.73.00↔	Anbr von gestieltem oder fr Lappen an d Hand, n.n.bez.
83.99.15↔	And Operationen an Sehnen, Leist und Genreg und Gesäß	86.73.10↔	Kleinflächige Dehnungsplastik an die Hand
83.99.16↔	Andere Operationen an Sehnen, Untere Extremität	86.73.11↔	Kleinflächige Verschiebe-Rotationsplastik an die Hand
83.99.19↔	Andere Operationen an Sehnen, Andere Lokalisation	86.73.12↔	Kleinflächige Transpositionsplastik an die Hand
83.99.20↔	And Operationen an Muskel, Fasz und Bursa, Kopf und Ha	86.73.13↔	Kleinflächige Insellappenplastik an die Hand
83.99.21↔	And Op an M, Fasz und Bursa, Schulter und Axilla	86.73.14↔	Kleinflächige Z-Plastik an die Hand
83.99.22↔	And Operationen an M, Fasz und Bursa, Oberarm und Ellb	86.73.20↔	Großflächige Dehnungsplastik an die Hand
83.99.23↔	And Operationen an Muskel, Faszie und Bursa, Unterarm	86.73.21↔	Großflächige Verschiebe-Rotationsplastik an die Hand
83.99.24↔	And Op an M, Fasz und Bursa, Bruw, Bauch und Rücken	86.73.22↔	Großflächige Transpositionsplastik an die Hand
83.99.25↔	And Op an M, Fasz u Bursa, Leist u Genreg u Gesäß	86.73.23↔	Großflächige Insellappenplastik an die Hand
83.99.26↔	And Operationen an M, Fasz und Bursa, Untere Extrem	86.73.24↔	Großflächige Z-Plastik an die Hand
83.99.29↔	And Operationen an Muskel, Fasz und Bursa, And Lok	86.73.29↔	Sonstige lokale Lappenplastik an die Hand
83.99.30↔	Revision (ohne Ersetzen) e Skelettmuskelstimulators	86.73.30↔	Anbr von fr Lappen mit mikrovaskulärer Anast an d Hand
83.99.99↔	And Operationen an Muskel, Sehne, Faszie und Bursa, sonst	86.73.40↔	Anbr von gestielt reg o gestielt Fernl an d Hand
86.4x.00↔	Radikale Exzision einer Hautläsion, n.n.bez.	86.73.80↔	Komb plastische Eingriffe an Haut und Unterhaut der Hand
86.4x.10↔	Radikale Exz e Hautläs a Kopf mit histgr Kontrolle	86.73.99↔	Anbr von gestielten oder fr Lappen an d Hand, sonstige
86.4x.11↔	Radikale Exz e Hautläs d Halses mit histgr Kontrolle	86.74.00↔	Anbr von gestielt oder fr Lappen an And Lok, n.n.bez.
86.4x.13↔	Rad Exz e Hautläs an Unterarm und Hand m histgr Kontr	86.74.10↔	Kleinflächige Dehnungsplastik am Kopf (außer Lippe und Mund)
86.4x.17↔	Rd Exz e Hautläs an Leist u Gnrg u Gsäß m histgr Kntr	86.74.11↔	Kleinflächige Dehnungsplastik am Hals
86.4x.18↔	Radikale Exz e Hautläs d unteren Extrem m histgr Kontr	86.74.12↔	Kleinflächige Dehnungsplastik an Schulter und Oberarm
86.4x.19↔	Radikale Exz e Hautläs and Lok mit histgr Kontr	86.74.13↔	Kleinflächige Dehnungsplastik am Unterarm
86.4x.20↔	Rad Exz e Hautläs a Kopf m Tx o Transp von Haut	86.74.14↔	Kleinflächige Dehnungsplastik an Brustwand und Rücken
86.4x.21↔	Rad Exz e Hautläs d Halses m Tx o Transp von Haut	86.74.15↔	Kleinflächige Dehnungsplastik an der Bauchregion
86.4x.22↔	Rd Exz e Hautläs an Schlt u Axll m Tx o Trnsp v Haut	86.74.16↔	Kleinfl Dehnungsplastik an der Leisten- u Genitalregion
86.4x.23↔	Rad Exz e Hautläs an Oba u Ellb m Tx o Transp von Haut	86.74.17↔	Kleinflächige Dehnungsplastik am Gesäß
86.4x.24↔	Rad Exz e Hautläs d Unterarmes m Tx o Transp von Haut	86.74.18↔	Kleinfl Dehnungsplastik an Oberschenkel und Unterschenkel
86.4x.25↔	Rad Exz e Hautläs d Hand m Tx o Transp von Haut	86.74.19↔	Kleinflächige Dehnungsplastik, an andere Lokalisationen
86.4x.26↔	Rd Exz e Hautläs an Brw u Rückn m Tx o Trnsp v Haut	86.74.1a↔	Kleinflächige Dehnungsplastik am Fuß
86.4x.27↔	Rad Exz e Hautläs an d Bauchreg m Tx o Transp von Haut	86.74.20↔	Klfl VerschiebeRotationspl a Kopf (auss Lip und Mund)
86.4x.28↔	Rd Exz e Hautläs d Leist u Gnrg m Tx o Trnsp v Haut	86.74.21↔	Kleinflächige Verschiebe-Rotationsplastik am Hals
86.4x.29↔	Rad Exz e Hautläs and Lok m Tx o Transp von Haut	86.74.22↔	Klfl VerschiebeRotationsplastik an Schulter und Oba
86.4x.2a↔	Rad Exz e Hautläs a Gesäß m Tx o Transp von Haut	86.74.23↔	Kleinflächige Verschiebe-Rotationsplastik am Unterarm
86.4x.2b↔	Rad Exz e Hautläs d unt Extrem m Tx o Transp von Haut	86.74.25↔	Klfl VerschiebeRotationsplastik an Bruw und Rücken
86.4x.30↔	Mkrgr Chr a Schnllschnnt (Mhs' Mkrgrphc Srgrgy)	86.74.26↔	Kleinflächige Verschiebe-Rotationsplastik an der Bauchregion
86.4x.31↔	Mkrgr Chr a Prffnschnnt (3DHstlgie n Tübngrr Mthd)	86.74.27↔	Klfl VerschiebeRotationspl an d Leist und Genreg
86.4x.99↔	Radikale Exzision einer Hautläsion, sonstige	86.74.28↔	Kleinflächige Verschiebe-Rotationsplastik am Gesäß
86.60↔	Freies Hauttransplantat, n.n.bez.	86.74.29↔	Klfl VerschiebeRotationsplastik, an And Lok
86.61.00↔	Vollhauttransplantat an die Hand, n.n.bez.	86.74.2a↔	Klfl VerschiebeRotationspl an Os und Unterschenkel
86.61.10↔	Kleinflächiges Vollhauttransplantat an die Hand	86.74.2b↔	Kleinflächige Verschiebe-Rotationsplastik am Fuß
86.61.20↔	Großflächiges Vollhauttransplantat an die Hand	86.74.30↔	Klfl Transpositionsplastik a Kopf (auss Lip und Mund)
86.61.99↔	Vollhauttransplantat an die Hand, sonstige	86.74.31↔	Kleinflächige Transpositionsplastik am Hals
86.62.00↔	Sonstiges Hauttransplantat an die Hand, n.n.bez.	86.74.32↔	Kleinflächige Transpositionsplastik an Schulter und Oberarm
86.62.10↔	Kleinflächiges Spalthauttransplantat an die Hand	86.74.33↔	Kleinflächige Transpositionsplastik am Unterarm
86.62.20↔	Großflächiges Spalthauttransplantat an die Hand	86.74.34↔	Kleinflächige Transpositionsplastik an Brustwand und Rücken
86.62.99↔	Sonstiges Hauttransplantat an die Hand, sonstiges	86.74.35↔	Kleinflächige Transpositionsplastik an der Bauchregion
86.63.00↔	Vollhauttransplantat an andere Lokalisationen, n.n.bez.	86.74.36↔	Klfl Transpositionsplastik an d Leisten und Genreg
86.63.10↔	Kleinfl Vollhaut an D Kopf (auss Lip und Mund)	86.74.37↔	Kleinflächige Transpositionsplastik am Gesäß
86.63.11↔	Kleinflächiges Vollhauttransplantat an den Hals	86.74.38↔	Klfl Transpositionsplastik an Os und Unterschenkel
86.63.12↔	Kleinflächiges Vollhauttransplantat an Schulter und Oberarm	86.74.39↔	Kleinfl Transpositionsplastik, an andere Lokalisationen
86.63.13↔	Kleinflächiges Vollhauttransplantat an den Unterarm	86.74.3a↔	Kleinflächige Transpositionsplastik am Fuß
86.63.15↔	Kleinfl Vollhauttransplantat an Bruw, Bauch und Rücken	86.74.40↔	Kleinfl Insellappenplastik am Kopf (außer Lippe und Mund)
86.63.16↔	Kleinfl Vollhauttransplantat an d Leisten und Genreg	86.74.41↔	Kleinflächige Insellappenplastik am Hals
86.63.17↔	Kleinflächiges Vollhauttransplantat an das Gesäß	86.74.42↔	Kleinflächige Insellappenplastik an Schulter und Oberarm
86.63.18↔	Kleinfl Vollhauttransplantat an Os und Unterschenkel	86.74.43↔	Kleinflächige Insellappenplastik am Unterarm
86.63.19↔	Kleinflächiges Vollhauttransplantat an andere Lokalisation	86.74.44↔	Kleinflächige Insellappenplastik an Brustwand und Rücken
86.63.1a↔	Kleinflächiges Vollhauttransplantat an den Fuß	86.74.45↔	Kleinflächige Insellappenplastik an der Bauchregion
86.63.20↔	Groß Vollhaut an D Kopf (auss Lip und Mund)	86.74.46↔	Kleinflächige Insellappl an d Leisten und Genreg
86.63.21↔	Großflächiges Vollhauttransplantat an den Hals	86.74.47↔	Kleinflächige Insellappenplastik am Gesäß
86.63.22↔	Großflächiges Vollhauttransplantat an Schulter und Oberarm	86.74.48↔	Klfl Insellappl an Oberschenkel und Unterschenkel
86.63.23↔	Großflächiges Vollhauttransplantat an den Unterarm	86.74.49↔	Kleinflächige Insellappenplastik, an andere Lokalisationen

86.74.4a↔	Kleinflächige Insellappenplastik am Fuß	86.77.00↔	Anbringen von sonstiger lokaler Lappenplastik, n.n.bez.
86.74.50↔	Kleinflächige Z-Plastik am Kopf (außer Lippe und Mund)	86.77.10↔	Sonst lokale Lappenplastik am Kopf (außer Lippe und Mund)
86.74.51↔	Kleinflächige Z-Plastik am Hals	86.77.11↔	Sonstige lokale Lappenplastik am Hals
86.74.52↔	Kleinflächige Z-Plastik an Schulter und Oberarm	86.77.12↔	Sonstige lokale Lappenplastik an Schulter und Oberarm
86.74.53↔	Kleinflächige Z-Plastik am Unterarm	86.77.13↔	Sonstige lokale Lappenplastik am Unterarm
86.74.54↔	Kleinflächige Z-Plastik an Brustwand und Rücken	86.77.14↔	Sonstige lokale Lappenplastik an Brustwand und Rücken
86.74.55↔	Kleinflächige Z-Plastik an der Bauchregion	86.77.15↔	Sonstige lokale Lappenplastik an der Bauchregion
86.74.56↔	Kleinflächige Z-Plastik an der Leisten- und Genitalregion	86.77.16↔	Sonst lokale Lappenplastik an der Leisten- und Genitalregion
86.74.57↔	Kleinflächige Z-Plastik am Gesäß	86.77.17↔	Sonstige lokale Lappenplastik am Gesäß
86.74.58↔	Kleinflächige Z-Plastik an Oberschenkel und Unterschenkel	86.77.18↔	Sonst lokale Lappenplastik an Oberschenkel und Unterschenkel
86.74.59↔	Kleinflächige Z-Plastik, an andere Lokalisationen	86.77.19↔	Sonstige lokale Lappenplastik, an andere Lokalisationen
86.74.5a↔	Kleinflächige Z-Plastik am Fuß	86.77.1a↔	Sonstige lokale Lappenplastik am Fuß
86.74.99↔	Anbr von gestielt oder fr Lappen an And Lok, sonstige	86.77.99↔	Anbringen von sonstiger lokaler Lappenplastik, sonstige
86.75.00↔	Revision von gestieltem oder freiem Lappen, n.n.bez.	86.78.00↔	Sonstige Lappenplastiken, n.n.bez.
86.75.10↔	Revision von gestielt o fr Lp o fr Hauttx d Kopfes	86.78.10↔	Anbr v fr Lp m mkrvsk Anast a Kpf (auss Lp u Mnd)
86.75.11↔	Revision von gestielt o fr Lp o fr Hauttx d Halses	86.78.11↔	Anbr von fr Lappen mit mikrovaskulärer Anast a Hals
86.75.12↔	Rev von gestielt o fr Lp o fr Hauttx von Schult u Oba	86.78.12↔	Anbr von fr Lp m mikrovask Anast an Schulter und Oba
86.75.13↔	Revision von gestielt o fr Lp o fr Hauttx d Unterarmes	86.78.13↔	Anbr von fr Lp mit mikrovaskulärer Anast a Unterarm
86.75.14↔	Revision von gestielt oder fr Lp oder fr Hauttx d Hand	86.78.14↔	Anbr von fr Lp m mikrovask Anast an Bruw und Rücken
86.75.15↔	Rev von gestielt o fr Lp o fr Hauttx d Bruw und Rücken	86.78.15↔	Anbr von fr Lp mit mikrovaskulärer Anast an Bauchreg
86.75.16↔	Revision von gestielt o fr Lp o fr Hauttx d Bauchreg	86.78.16↔	Anbr von fr Lp m mikrovask Anast an d Leist u Genreg
86.75.17↔	Rev von gestielt o fr Lp o fr Hauttx d unteren Extrem	86.78.17↔	Anbr von fr Lappen mit mikrovaskulärer Anast a Gesäß
86.75.19↔	Revision von gestielt o fr Lp o fr Hauttx and Lok	86.78.18↔	Anbr von fr Lp m mikrovask Anast an d unteren Extrem
86.75.99↔	Revision von gestieltem oder freiem Lappen, sonstige	86.78.19↔	Anbr von fr Lp mit mikrovaskulärer Anast an And Lok
86.76.00↔	Anbr von gestielt o fr Lp an And Lok, GroFI, n.n.bez.	86.78.20↔	Anbr v gestielt rg Lp o gestielt Fml a Kpf (auss Lp u Mnd)
86.76.10↔	Großflächige Dehnungsplastik am Kopf (außer Lippe und Mund)	86.78.21↔	Anbr von gestielt regionalem Lp o gestielt Fernl a Ha
86.76.11↔	Großflächige Dehnungsplastik am Hals	86.78.22↔	Anbr v gestielt rg Lp o gestielt Fml an Schl t Ob
86.76.12↔	Großflächige Dehnungsplastik an Schulter und Oberarm	86.78.23↔	Anbr von gestielt reg Lp o gestielt Fernl a Unterarm
86.76.13↔	Großflächige Dehnungsplastik am Unterarm	86.78.24↔	Anbr v gestielt rg Lp o gestielt Fml an Brw u Rückn
86.76.14↔	Großflächige Dehnungsplastik an Brustwand und Rücken	86.78.25↔	Anbr v gestielt reg Lp o gestielt Fernl an d Bauchreg
86.76.15↔	Großflächige Dehnungsplastik an der Bauchregion	86.78.26↔	Anbr v gestielt rg Lp o gestielt Fml an d Leist u Gnrg
86.76.16↔	Großfl Dehnungsplastik an der Leisten- u Genitalregion	86.78.27↔	Anbr von gestielt reg Lp o gestielt Fernl a Gesäß
86.76.17↔	Großflächige Dehnungsplastik am Gesäß	86.78.28↔	Anbr v gestielt rg Lp o gestielt Fml an d unt Extrm
86.76.19↔	Großflächige Dehnungsplastik, an andere Lokalisationen	86.78.29↔	Anbr von gestielt reg Lp o gestielt Fernl an And Lok
86.76.1a↔	Großfl Dehnungsplastik an Oberschenkel und Unterschenkel	86.78.30↔	Komb Plst Ingr an Haut u Unth d Kpfs (auss Lp u Mnd)
86.76.1b↔	Großflächige Dehnungsplastik am Fuß	86.78.31↔	Komb plastische Ingr an Haut und Unterhaut d Halses
86.76.20↔	Groß VerschiebeRotationspl a Kopf (auss Lip u Mund)	86.78.32↔	Komb Plast Ingr an Haut u Unterhaut von Schult u Oba
86.76.21↔	Großflächige Verschiebe-Rotationsplastik am Hals	86.78.33↔	Komb Plast Ingr an Haut und Unterhaut d Unterarmes
86.76.22↔	Großfl Verschiebe-Rotationsplastik an Schulter und Oberarm	86.78.34↔	Komb Plast Ingr an Haut u Unterhaut von Bruw u Rücken
86.76.23↔	Großflächige Verschiebe-Rotationsplastik am Unterarm	86.78.35↔	Komb Plast Ingr an Haut und Unterhaut von Bauchreg
86.76.24↔	Großfl Verschiebe-Rotationsplastik an Brustwand und Rücken	86.78.36↔	Komb Plast Ingr an Haut u Unterhaut d Leist u Genreg
86.76.25↔	Großflächige Verschiebe-Rotationsplastik an der Bauchregion	86.78.37↔	Komb plastische Ingr an Haut und Unterhaut d Gesäßes
86.76.26↔	Groß VerschiebeRotationspl an d Leist und Genreg	86.78.38↔	Komb Plast Ingr an Haut u Unterhaut d unteren Extrem
86.76.27↔	Großflächige Verschiebe-Rotationsplastik am Gesäß	86.78.39↔	Komb plastische Ingr an Haut und Unterhaut and Lok
86.76.28↔	Groß VerschiebeRotationspl an Os und Unterschenkel	86.78.40↔	Anbr v sonst gestielt o fr Lp a Kopf (auss Lip u Mund)
86.76.29↔	Großfl Verschiebe-Rotationsplastik an andere Lokalisation	86.78.41↔	Anbringen von sonstm gestielten oder freien Lappen am Hals
86.76.2a↔	Großflächige Verschiebe-Rotationsplastik am Fuß	86.78.42↔	Anbr von sonstigem gestielt o fr Lp an Schult und Oba
86.76.30↔	Großl Transpositionsplastik a Kopf (auss Lip und Mund)	86.78.43↔	Anbr von sonstigem gestielt oder fr Lappen a Unterarm
86.76.31↔	Großflächige Transpositionsplastik am Hals	86.78.44↔	Anbr von sonstigem gestielt o fr Lp an Bruw und Rücken
86.76.32↔	Großflächige Transpositionsplastik an Schulter und Oberarm	86.78.45↔	Anbr von sonstigem gestielt oder fr Lp an d Bauchreg
86.76.33↔	Großflächige Transpositionsplastik am Unterarm	86.78.46↔	Anbr von sonst gestielt o fr Lp an d Leist und Genreg
86.76.34↔	Großflächige Transpositionsplastik an Brustwand und Rücken	86.78.47↔	Anbringen von sonstm gestielten o freien Lappen am Gesäß
86.76.35↔	Großflächige Transpositionsplastik an der Bauchregion	86.78.48↔	Anbr von sonst gestielt o fr Lp an d unteren Extrem
86.76.36↔	Großl Transpositionsplastik an d Leisten und Genreg	86.78.49↔	Anbr von sonstigem gestielt oder fr Lappen an And Lok
86.76.37↔	Großflächige Transpositionsplastik am Gesäß	86.78.99↔	Sonstige Lappenplastiken, sonstige
86.76.38↔	Großl Transpositionsplastik an Os und Unterschenkel	86.83.00↔	Gewebereduktionsplastik, n.n.bez.
86.76.39↔	Großflächige Transpositionsplastik an andere Lokalisation	86.83.13↔	Gewebereduktionsplastik an Unterarm
86.76.3a↔	Großflächige Transpositionsplastik am Fuß	86.83.14↔	Gewebereduktionsplastik an Hand
86.76.40↔	Großfl Insellappenplastik am Kopf (außer Lippe und Mund)	86.83.15↔	Gewebereduktionsplastik an der Bauchregion
86.76.41↔	Großflächige Insellappenplastik am Hals	86.83.16↔	Gewebereduktionsplastik an d Leist u Genreg o a Gesäß
86.76.42↔	Großflächige Insellappenplastik an Schulter und Oberarm	86.83.17↔	Gewebereduktionsplastik an der unteren Extremität
86.76.43↔	Großflächige Insellappenplastik am Unterarm	86.83.19↔	Gewebereduktionsplastik an anderer Lokalisation
86.76.44↔	Großflächige Insellappenplastik an Brustwand und Rücken	86.83.99↔	Gewebereduktionsplastik, sonstige
86.76.45↔	Großflächige Insellappenplastik an der Bauchregion	86.84.00↔	Korrektur einer Narbenkontraktur oder Bride, n.n.bez.
86.76.46↔	Großl Insellappenplastik an d Leisten und Genreg	86.84.10↔	Korrektur einer Narbenkontraktur oder Bride am Kopf
86.76.47↔	Großflächige Insellappenplastik am Gesäß	86.84.13↔	Korrektur einer Narbenkontraktur oder Bride an Unterarm
86.76.48↔	Großl Insellappl an Oberschenkel und Unterschenkel	86.84.14↔	Korrektur einer Narbenkontraktur oder Bride an der Hand
86.76.49↔	Großflächige Insellappenplastik, an andere Lokalisationen	86.84.17↔	Korr e Nrbknktrkr o Brd an d Leist u Gnrg o a Gsäß
86.76.4a↔	Großflächige Insellappenplastik am Fuß	86.84.18↔	Korr e Narbenkontraktur oder Bride an d unteren Extrem
86.76.99↔	Anbr von gestielt o fr Lp an And Lok, GroFI, sonstige	86.84.19↔	Korr e Narbenkontraktur oder Bride an and Lokalisation

86.84.99↔	Korrektur einer Narbenkontraktur oder Bride, sonstige	92.28.03↔	Rdiojdh bs 1,2 GBq I131: M Gb v rkmb Thyreotr (rhTSH)
86.88.50↔	Anl o Wchs e Syst z Vkuumvrs, tiefr, an Kn u Gl d Extrm	92.28.04↔	Rdiojdh üb 1,2 bs u 5 GBq I131: Oh Gb rkmb Thyreotr (rhTSH)
86.88.51↔	Anl o Wchs e Syst z Vkuumvrs, tiefr, an Thr, Mdst u Strm	92.28.05↔	Rdiojdh üb 1,2 bs u 5 GBq I131: M Gb rkmb Thyreotr (rhTSH)
86.88.52↔	Anl o Wechsel e Syst zur Vakuumversiegelung, a off Abd	92.28.06↔	Rdiojdh m 5 u mhr GBq I131: Oh Gb rkmb Thyreotr (rhTSH)
86.88.53↔	Anl o Wechsel e Syst zur Vakuumvers, endorektal	92.28.07↔	Rdiojdh m 5 u mhr GBq I131: M Gb rkmb Thyreotr (rhTSH)
86.88.59↔	Anl o Wchs e Syst z Vkuumvrs, an Haut u Unth u snst Lk	92.28.11↔	Therapie mit offenen Radionukliden bei Knochenmetastasen
86.91↔	Exzision von Haut zur Transplantation	92.28.12↔	Intrvnös plliatv Schmrzth m off Rdion b Knchnmstns
86.93.00↔	Einsetzen eines Gewebeexpanders, n.n.bez.	92.28.13↔	Radiorezeptortherapie m DOTA-konjug Somatostatin-Analoga
86.93.10↔	Einsetzen eines Gewebeexpanders am Kopf	92.28.20↔	Radioimmuntherapie mit 90Y-Ibritumomab-Tiuxetan, parenteral
86.93.11↔	Einsetzen eines Gewebeexpanders am Hals	92.28.21↔	Gabe von Jod-131-MIBG (Metajodobenzylguanidin) parenteral
86.93.12↔	Einsetzen eines Gewebeexpanders an Schulter und Oberarm	92.28.31↔	Sel Intravask Radiochemoembolisation m I131Lipiodol
86.93.13↔	Einsetzen eines Gewebeexpanders am Unterarm	92.28.32↔	SIRT d Emb v Yttrium90mrkiertn Mkrsphärm
86.93.14↔	Einsetzen eines Gewebeexpanders an der Hand	92.28.33↔	Endovaskuläre Brachytherapie mit Rhenium-188
86.93.15↔	Einsetzen eines Gewebeexpanders an Brustwand und Rücken	92.29.11↔	Intrst Brchyth m Implnt v entfb Str i e Ebn, nied Dssl
86.93.16↔	Einsetzen eines Gewebeexpanders an der Bauchregion	92.29.12↔	Intrst Brchyth m Impl entfb Str i e Eb, gp Dssl (Plsd ds rt)
86.93.18↔	Einsetzen eines Gewebeexpanders an der unteren Extremität	92.29.13↔	Intrst Brchyth m Implnt v entfb Str i e Ebn, hh Dssl
86.93.99↔	Einsetzen eines Gewebeexpanders, sonstige	92.29.19↔	Interst Brchyth m Implant von entfb Str i e Ebene, so
92.27.00↔	Imp/Eins radak Elm (Brchyth m umschl Rdion), Körprb, S o nnbz	92.29.21↔	Intrst Brchyth m Vmpl v entfb Str i mhr Ebnn, nied Dssl
92.27.10↔	Imp/Eins radak Elm (Brchyth m umschl Rdion), w Geschl, nnbz	92.29.22↔	Intrst Brchyth m Vmpl entfb Str i mhr Eb, gp Dssl (Plsd ds rt)
92.27.11↔	Imp o Eins rdioakt Elm (Brchyth m umschl Rdion), intraut	92.29.23↔	Intrst Brchyth m Vmpl v entfb Str i mhr Ebnn, hh Dssl
92.27.12↔	Imp o Eins rdioakt Elm (Brchyth m umschl Rdion), intrvg	92.29.24↔	Brchyth m Impl v entf Strhl i mehr Ebn, hohe Lstg,intop
92.27.13↔	Imp/Eins radak Elm (Brchyth m umschl Rdion), intu u intv kmb	92.29.29↔	Intrst Brchyth m Vmpl v entfb Str i mhr Ebnn, so
92.27.21↔	Imp o Eins rdioakt Elm (Brchyth m umschl Rdion), Körprb	92.29.31↔	Intrst Brchyth m Implnt v prmn Str, bs z 10 Quelln
92.27.22↔	Imp/Eins radak Elm (Brchyth m umschl Rdion), intrktvtr	92.29.32↔	Intrst Brchyth m Implnt v prmn Str, v 10 bs 15 Quelln
92.27.23↔	Imp/Eins radak Elm (Brchyth m umschl Rdion), intrlmnl	92.29.33↔	Intrst Brchyth m Implnt v prmn Str, v 16 bs 20 Quelln
92.27.30↔	Imp o Eins rdioakt Elm (Brchyth m umschl Rdion), Gf nnbz	92.29.34↔	Intrst Brchyth m Implnt v prmn Str, v 21 bs 25 Quelln
92.27.31↔	Imp/Eins radak Elm (Brchyth m umschl Rdion), Krnrgfäss	92.29.35↔	Intrst Brchyth m Implnt v prmn Str, v 26 bs bs 30 Quelln
92.27.39↔	Imp o Eins rdioakt Elm (Brchyth m umschl Rdion), so Gf	92.29.36↔	Intrst Brchyth m Implnt v prmn Str, v 31 bs bs 35 Quelln
92.27.40↔	Impl o Eins rdakti Elem(Brarchyth m Radionklid), intraop	92.29.37↔	Intrst Brchyth m Implnt v prmn Str, v 36 bs bs 40 Quelln
92.27.70↔	Radioaktive Moulagen, n.n.bez.	92.29.38↔	Intrst Brchyth m Implnt v prmn Str, v 41 bs bs 45 Quelln
92.27.71↔	Rdioakt Moulgn: Knstr u Appl v obrfl rdioaktvn Moulgn	92.29.39↔	Intrst Brchyth m Implnt v prmn Str, v 46 bs bs 50 Quelln
92.27.72↔	Rdioakt Moulgn: Knstr u Appl v N auf d Körprb vrw Appl	92.29.3a↔	Intrst Brchyth m Implnt v prmn Str, v 51 bs bs 55 Quelln
92.27.73↔	Radioakt Moulagen: Konstr u Appl v Augenapplikatoren	92.29.3b↔	Intrst Brchyth m Implnt v prmn Str, v 56 bs bs 60 Quelln
92.27.79↔	Radioaktive Moulagen, sonstige	92.29.3c↔	Intrst Brchyth m Implnt v prmn Str, v 61 bs bs 65 Quelln
92.28.00↔	Injektion oder Instillation von Radioisotopen, n.n.bez.	92.29.3d↔	Intrst Brchyth m Implnt v prmn Str, v 66 bs bs 70 Quelln
92.28.01↔	Instillation von offenen Radionukliden in Gelenke	92.29.3e↔	Intrst Brchyth m Implnt v prmn Str, mhr als 70 Quelln
92.28.02↔	Rdiojdh bs 1,2 GBq I131: Oh Gb v rkmb Thyreotr (rhTSH)		

Prozedur B17-5

01.24.00↔	Sonstige Kraniotomie, n.n.bez.	01.25.13↔	So Kraniekt zur Entf e Fk aus Schädelkn o Epidraum
01.24.10↔	Sonstige Kraniotomie mit Dekompression	01.25.14↔	S Krniekt m Enl v allpl Mt o Mdrträg i D Schädlkn o Epdraum
01.24.11↔	Sonst Kraniotomie zur Entleerung e epiduralen Hämatoms	01.25.19↔	So Kraniekt z Drain epid Flüssigk o aus sonst Gründen
01.24.12↔	Sonstige Kraniotomie zur Entleerung eines epid Empyems	01.25.20↔	Sonstige Kraniekt, Rekraniektomie mit Einbr e Drain
01.24.13↔	S Krniot,Enl v allpl Mt o Mdrträg i d Schädlkn o Epdraum	01.25.21↔	S Krniekt,Rkrekt z Entf v allpl Mt o Mdr a d Schädlkn o Epdrtr
01.24.14↔	S Krniot,Entf v allpl Mtrialdr Mdrträg aus Schädlkn o Epdraum	01.25.99↔	Sonstige Kraniektomie, sonstige
01.24.15↔	Sonstige Kraniot, Entf e Fk aus Schädelkn o Epidraum	77.16.00↔	So Knochinzis oh Knochdurchtr an d Patel, n.n.bez.
01.24.16↔	So Kraniot, So Drain epid Flüssigk o aus sonst Gründen	77.16.10↔	S Knchnzs oh Knchdrchtr an d Ptl, Explr u Knchnb
01.24.20↔	Kraniotomie der Kalotte als Zugang, n.n.bez.	77.16.11↔	So Knochinzis oh Knochdurchtr an d Patel, Fremdkentf
01.24.21↔	Bohrlochtrepanation der Kalotte als Zugang	77.16.12↔	S Knchnzs oh Knchdrchtr an d Ptl, Enl u Entf e Mdrträg
01.24.22↔	Streotktsch gführt Schädlröfrrng übrr d Klit als Zg	77.16.13↔	Sonstige Knochinzis oh Knochdurchtr an d Patel, Drain
01.24.29↔	Kraniotomie der Kalotte als Zugang, sonstige	77.16.99↔	So Knochinzis oh Knochdurchtr an d Patel, so
01.24.30↔	Zugang durch die Schädelbasis, n.n.bez.	77.20↔	Keilosteotomie, ohne Angabe der Lokalisation
01.24.31↔	Zugang durch die Schädelbasis, transoral	77.25.00↔	Keilosteotomie am Femur, n.n.bez.
01.24.32↔	Zugang d d Schädelb, transor m Spal d weichen Gaumens	77.25.10↔	Keilosteotomie am Schenkelhals
01.24.33↔	Zg d d Schädlb, trnsr m Spl d weichn u hrtn Gaumns	77.25.20↔	Keilosteotomie am sonstigen Femur
01.24.34↔	Zugang durch die Schädelbasis, transsphenoidal	77.25.99↔	Keilosteotomie am Femur, sonstige
01.24.35↔	Zugang durch die Schädelbasis, transthemoidal	77.27.00↔	Keilosteotomie an Tibia und Fibula, n.n.bez.
01.24.36↔	Zugang durch die Schädelbasis, transmastoideal	77.27.10↔	Keilosteotomie an der Tibia
01.24.37↔	Zugang durch die Schädelbasis, translabyrinthär	77.27.20↔	Keilosteotomie an der Fibula
01.24.38↔	Zugang durch die Schädelbasis, transpyramidal	77.27.99↔	Keilosteotomie an Tibia und Fibula, sonstige
01.24.39↔	Zugang durch die Schädelbasis, sonstige	77.29.00↔	So Keilosteot an and näh bez Kn, auss Geschk, n.n.bez.
01.24.3a↔	Zugang durch die Schädelbasis, transkondylär	77.29.10↔	Keilosteotomie an Phalangen der Hand
01.24.3b↔	Zugang durch die Schädelbasis, transorbital	77.29.20↔	Keilosteotomie am Wirbel
01.24.3c↔	Zugang durch die Schädelbasis, mit Le-Fort-I-Osteotomie	77.29.40↔	Keilosteotomie an Phalangen des Fusses
01.24.99↔	Sonstige Kraniotomie, sonstige	77.29.99↔	So Keilosteot an and näh bez Kn, auss Geschk, so
01.25.00↔	Sonstige Kraniektomie, n.n.bez.	77.30↔	Sonst Knochendurchtrennung, ohne Angabe der Lokalisation
01.25.10↔	Sonstige Kraniektomie mit Dekompression	77.35.00↔	Sonstige Knochendurchtrennung am Femur, n.n.bez.
01.25.11↔	Sonst Kraniektomie zur Entleerung e epiduralen Hämatoms	77.35.10↔	De-)Rotationsosteotomie am Schenkelhals
01.25.12↔	Sonst Kraniektomie zur Entleerung e epiduralen Empyems	77.35.11↔	Kortikotomie bei Segmenttransport am Schenkelhals

77.35.12↔	Kompl (mehrd) Osteotomie (m Achsenk) a Schenkelhals	78.63.08↔	Knimplentf an Rad und Ulna (prox / Schaft / dist): so
77.35.19↔	Sonstige Knochendurchtrennung am Schenkelhals	78.63.99↔	Knochenimplantatenentfernung an Radius und Ulna, sonstige
77.35.20↔	(De-)Rotationsosteotomie an sonstigen Teilen des Femurs	78.64.00↔	Knimplentf an Karpal und Metakaralia, n.n.bez.
77.35.21↔	Kortikot b Segmenttra an sonstigen Teilen d Femurs	78.64.01↔	KIE an Kpl u Mk: Dt, Sb, Zg/C, Pl, Ft ex, Rgf, (Bit)K
77.35.22↔	Kmpl (mhrd) Osteot (m Achsenk) an snst Teil d Fmrs	78.64.05↔	KnImEm an Krpl u Mk, Ef e Kn(tl)rstzs an Krpl u Mk
77.35.23↔	Sonstige Knochdurchtr an sonstigen Teilen d Femurs	78.64.08↔	Knimplentf an Karpal und Metakarp: So Osteosynthmat
77.35.99↔	Sonstige Knochendurchtrennung am Femur, sonstige	78.64.99↔	Knimplentf an Karpal und Metakaralia, sonstige
77.37.00↔	Sonst Knochendurchtrennung an Tibia und Fibula, n.n.bez.	78.65.00↔	Knochenimplantatenentfernung am Femur, n.n.bez.
77.37.10↔	(De-)Rotationsosteotomie an der Tibia	78.65.01↔	KIE a Fm: Dt, id Dt, Sb, Zg/C, Pl, Wl/Knd, dy Kb, Mk, Ft ex, K
77.37.11↔	Vlgsiernd o vrsiernd (D)rtionssttm an d Tb	78.65.02↔	KIE a Fm (Schkh / prx / dst, a Sft): Mkn m Glp, Vng, TF
77.37.12↔	Kortikotomie bei Segmenttransport an der Tibia	78.65.03↔	Knimplentf a Fem (Schaft): Marknagel mit Gelkomp
77.37.13↔	Kompl (mehrd) Osteotomie (m Achsenk) an d Tibia	78.65.04↔	Knmplntf a Fm (prx / Schft / dst, auss Schnklh): Rngf
77.37.19↔	Sonstige Knochendurchtrennung an der Tibia	78.65.05↔	Knimplentf a Fem, Entf e Kn(teil)ersatzes a Fem
77.37.20↔	(De-)Rotationsosteotomie an der Fibula	78.65.08↔	Knimplentf a Fem: sonstiges Osteosynthesematerial
77.37.21↔	Kortikotomie bei Segmenttransport an der Fibula	78.65.99↔	Knochenimplantatenentfernung am Femur, sonstige
77.37.22↔	Kompl (mehrd) Osteotomie (m Achsenk) an d Fib	78.69.00↔	Knimplentf an and näher bez Kn, auss Gschk, n.n.bez.
77.37.29↔	Sonstige Knochendurchtrennung an der Fibula	78.69.11↔	KIE an Pl d Hd: (id) Dt, Sb, Zg/C, (wst) Pl, Ft ex, K
77.37.99↔	Sonst Knochendurchtrennung an Tibia und Fibula, sonst	78.69.15↔	KIE an and näh bz Kn, au Gsk, Ef e Kn(tl)rstzs an Phl d Hd
77.39.00↔	S Knchdrchr an and näh bz Kn, auss Gschk, n.n.bz.	78.69.18↔	Knimplentf an Phal d Hand: sonstiges Osteosynthmat
77.39.10↔	(De-)Rotationsosteotomie an Phalangen der Hand	78.69.21↔	KnImEm a B: Dt, Sb, Zg/C, Fxt ext, Rngf, (Bit)K
77.39.19↔	Sonstige Knochendurchtrennung an Phalangen der Hand	78.69.22↔	Knochenimplantatenentfernung am Becken: (winkelstabile) Platte
77.39.40↔	Korrekturosteotomie an Phalangen des Fusses	78.69.25↔	KnImEm an and näh bz Kn, au Gschk, Ef e Kn(tl)rstzs a B
77.39.49↔	Sonstige Knochendurchtrennung an Phalangen des Fusses	78.69.28↔	Knimplentf a Be: sonstiges Osteosynthesematerial
77.86↔	Sonstige partielle Knochenresektion aus der Patella	78.69.31↔	KIE an Ts u Kln: (id) Dt, Sb, Zg/C, (wst) Pl, Ft ex, Rf, K
78.05.00↔	Knochentransplantation am Femur, n.n.bez.	78.69.38↔	Knimplentf an Talus und Kalcaneus: So Osteosynthmat
78.05.10↔	Knochtx a Fem, Gefgestielt mit mikrovaskulärer Anast	78.69.41↔	KIE an Phl d Fßs: (id) Dt, Sb, Zg/C, (wst) Pl, Ft ex, K
78.05.11↔	Knochtx a Fem, Gefgestielt, ohne mikrovaskuläre Anast	78.69.45↔	KnImEm an and näh bz Kn, au Gk, Ef e Kn(tl)stz an Phl d Fs
78.05.12↔	Knochentransplantation am Femur, allogon	78.69.48↔	Knimplentf an Phal d Fusses: sonstiges Osteosynthmat
78.05.13↔	Knorpel-Knochentransplantation am Femur	78.69.51↔	Knmplntf an and näh bz Kn: Drht, Zgg/Crcl, BlountKIm
78.05.19↔	S Kntx a Fm (zB Atg Spong, krtksp Spn, N Gfgstlt Tx)	78.69.52↔	KIE a n bz Kn Sb, Pl, dy Ksb, id Dt, Mn Gkp, Vg, TF, Fx ex
78.05.99↔	Knochentransplantation am Femur, sonstige	78.69.53↔	Knimplentf an and näh bez Kn: Winkelplatte/Kondylenpl
78.15.00↔	Anl e Fixat ext a Fem (inkl. Rep von Fx), n.n.bez.	78.69.55↔	KIE a and nä bz Kn, a Gk, Ef e Kn(tl)stz an st näh bz Kn
78.15.10↔	Off Rep e Schhfx u prox Femurfx m Knochfix d Fixat ext	78.69.58↔	Knimplentf an and näh bez Kn: sonstiges Osteosynthmat
78.15.40↔	Geschl Rep e sonstigen Femurfx m Knochfix d Fixat ext	78.69.61↔	Entfernung von Osteosynthesematerial an Wirbelsäule
78.15.99↔	Anl e Fixat ext a Fem (inkl. Rep von Fx), sonstige	78.69.65↔	KnImEm an and näh bz Kn, au Gschk, Ef e Kn(tl)stz an d Ws
78.20↔	Verkürzungsosteotomie, ohne Angabe der Lokalisation	78.69.71↔	Arthroskopische Entfernung von Osteosynthesematerial
78.25.00↔	Verkürzungsosteotomie am Femur, n.n.bez.	78.69.99↔	Knimplentf an and näher bez Kn, auss Gschk, sonstige
78.25.10↔	Temporäre Epiphyseodese am Schenkelhals	79.15.00↔	Geschl Reposition e Femurfx mit inn Knochfix, n.n.bez.
78.25.11↔	Permanente Epiphyseodese am Schenkelhals	79.15.10↔	Geschl Reposition e dist Femurfx mit inn Knochfix
78.25.12↔	Therapeutische Epiphyseolyse am Schenkelhals	79.15.20↔	Geschl Reposition e sonstigen Femurfx mit inn Knochfix
78.25.19↔	Sonstige Verkürzungsosteotomie am Schenkelhals	79.15.99↔	Geschl Reposition e Femurfx mit inn Knochfix, sonstige
78.25.20↔	Temporäre Epiphyseodese an sonstigen Teilen des Femur	79.35.00↔	Offene Reposition e Femurfx mit inn Knochfix, n.n.bez.
78.25.21↔	Permanente Epiphyseodese an sonstigen Teilen des Femur	79.35.10↔	Offene Reposition e Hüftkopffraktur mit inn Knochfix
78.25.22↔	Therapeutische Epiphyseolyse an sonstn Teilen des Femur	79.35.11↔	Off Rep e Schhfx und prox Femurfx m inn Knochfix
78.25.99↔	Verkürzungsosteotomie am Femur, sonstige	79.35.12↔	Offene Reposition e Femurschaftfraktur m inn Knochfix
78.30↔	Verlängerungsosteotomie an Extrem, ohne Ang d Lok	79.35.13↔	Offene Reposition e dist Femurfx mit inn Knochfix
78.35.00↔	Verlängerungsosteotomie am Femur, n.n.bez.	79.35.99↔	Offene Reposition e Femurfx mit inn Knochfix, sonstige
78.35.10↔	Verlängerungsosteotomie am Schenkelhals	79.39.00↔	Off Rep e Fx and bez Kn m inn Knochfix, n.n.bez.
78.35.19↔	Verlängerungsosteotomie an sonstigen Teilen des Femur	79.39.20↔	Offene Reposition e Fx d Acetabulums mit inn Knochfix
78.35.99↔	Verlängerungsosteotomie am Femur, sonstige	79.39.99↔	Off Rep e Fx and bez Kn m inn Knochfix, sonstige
78.39.00↔	Verlängerungsosteotomie an and näher bez Kn, n.n.bez.	79.80↔	Offene Reposition e Luxation an nicht bez Lokalisation
78.39.10↔	Verlängerungsosteotomie an Phalangen der Hand	79.89.00↔	Offene Reposition e Luxation an and bez Lok, n.n.bez.
78.39.20↔	Verlängerungsosteotomie am Becken	79.89.99↔	Offene Reposition e Luxation an and bez Lok, sonstige
78.39.30↔	Verlängerungsosteotomie an Phalangen des Fußes	79.95↔	Nicht näher bezeichnete Operation an Verletzung des Femur
78.39.99↔	Verlängerungsosteotomie an and näher bez Kn, sonstige	80.05.00↔	Arthrotomie zur Prothesenenentfernung der Hüfte, n.n.bez.
78.40↔	Sonstige plastische Rekonstruktion an Kn, oh Ang d Lok	80.05.10↔	Arthrot zur Prothentf d Hüfte, Entf e Femurkopfkappe
78.45↔	Sonstige plastische Rekonstruktion am Femur	80.05.11↔	Arthrt z Prthntf d Hüft, Entf e Glnkpfnnrths
78.60.00↔	Knimplentf, ohne Ang d Lokalisation, n.n.bez.	80.05.12↔	Arthrt z Prthntf d Hüft, Entf e Glnpfnstüsch u GlschnPfn
78.60.05↔	Knimplentf, ohne Ang d Lok, Entf e Kn(teil)ersatzes	80.05.13↔	Arthrt z Prthntf d Hüft, Entf e Fmrkprt, Duokpfrth o Tp
78.60.08↔	Entf e int Vrl o Knchntsrptsystems (mtr / Nmtr), jd Lk	80.05.14↔	Arthrt z Prthntf d Hüft, Entf e snst Endprth d Hüft
78.60.99↔	Knimplentf, ohne Ang d Lokalisation, sonstige	80.05.99↔	Arthrotomie zur Prothesenenentfernung der Hüfte, sonstige
78.62.00↔	Knochenimplantatenentfernung am Humerus, n.n.bez	80.46.00↔	Durchtr von Gelkaps, Lig oder Knorp a Knie, n.n.bez.
78.62.01↔	KIE a Hm Dt, Sb, Zg/C, Pl, Wp/Ky, Mn, Vg, TF, Ft ex, Rf, K	80.46.10↔	Durchtr von Gelkaps, Ligament oder Knorpel a Kniegel
78.62.02↔	Knimplentf a Hum: dyn Kompressschraub, Markn m Gelkomp	80.46.20↔	Durchtr von Gelkaps, Lig o Knorp a prox Tibiofibgel
78.62.05↔	Knimplentf a Hum, Entf e Kn(teil)ersatzes a Hum	80.46.99↔	Durchtr von Gelkaps, Lig oder Knorp a Knie, sonstige
78.62.08↔	Knimplentf a Hum: sonstiges Osteosynthesematerial	80.6x.00↔	Menishektomie am Knie, n.n.bez.
78.62.99↔	Knochenimplantatenentfernung am Humerus, sonstige	80.6x.10↔	Menishektomie am Knie, arthroskopisch, partiell
78.63.00↔	Knochenimplantatenentfernung an Radius und Ulna, n.n.bez.	80.6x.11↔	Menishektomie am Knie, arthroskopisch, total
78.63.01↔	KIE a Rd u Un Dt, Sb, Zg/C, Pl, Wl/Ky, Mk, Vg, TF, Ft ex, Rf, K	80.6x.20↔	Menishektomie am Knie, offen chirurgisch, partiell
78.63.05↔	Knmplntf an Rd u Uln, Entf e Kn(teil)rstzs an Rd u Uln	80.6x.21↔	Menishektomie am Knie, offen chirurgisch, total

80.6x.99↔	Menishektomie am Knie, sonstige	81.49.10↔	Refixation e osteoch Fragm, Ob Sprunggelenk, arthr
81.11↔	Arthrodesse am Sprunggelenk	81.49.11↔	Ref e osteoch Fragm, Ob Sprunggelenk, offen chir
81.12.00↔	Arthrodesse Double, n.n.bez.	81.49.12↔	Ref e osteoch Fragm, Unteres Sprunggelenk, arthr
81.12.10↔	Arthrodesse oberes Sprunggelenk mit unterem Sprunggelenk	81.49.13↔	Ref e osteoch Fragm, Unteres Sprunggelenk, offen chir
81.12.11↔	Arthrod Ob Sg m unterem Sg und Chopartgelenk	81.49.14↔	Subchondrale Spongiosaplastik, Ob Sprunggelenk, arthr
81.12.12↔	Arthrod unteres Sprunggelenk, 2 Sprunggelenkskammern	81.49.15↔	Subchondrale Spongiosaplastik, Ob Sg, offen chir
81.12.13↔	Arthrod unteres Sprunggelenk, 3 Sprunggelenkskammern	81.49.16↔	Subchondrale Spongiosaplastik, Unteres Sg, arthr
81.12.99↔	Arthrodesse Double, sonstige	81.49.17↔	Subchondrale Spongiosaplastik, Unteres Sg, offen chir
81.13↔	Subtalare Arthrodesse	81.49.18↔	Knorpeltx u Implant v ivit herg Gewkult, Ob Sg, arthr
81.14↔	Mediotarsale Arthrodesse	81.49.19↔	Knrpplx u Implnt v ivt hrg Gwklt, Ob Sg, offn chr
81.15↔	Tarsometatarsale Arthrodesse	81.49.20↔	Knorpeltx u Implant v ivit herg Gewkult, Unt Sg, arthr
81.20↔	Arthrodesse an nicht bezeichneten Gelenken	81.49.21↔	Knrpplx u Implnt v ivt hrg Gwklt, Unt Sg, offn chr
81.21↔	Hüft-Arthrodesse	81.49.22↔	Knorpelglättung, Oberes Sprunggelenk, arthroskopisch
81.22↔	Knie-Arthrodesse	81.49.23↔	Knorpelglättung, Oberes Sprunggelenk, offen chirurgisch
81.24↔	Ellbogen-Arthrodesse	81.49.24↔	Knorpelglättung, Unteres Sprunggelenk, arthroskopisch
81.26↔	Arthrodesse am Karpometakarpalgelenk	81.49.25↔	Knorpelglättung, Unteres Sprunggelenk, offen chir
81.27↔	Arthrodesse am Metakarpophalangealgelenk	81.49.26↔	Subchondrale Knocheröff, Oberes Sprunggelenk, arthr
81.28↔	Interphalangeal-Arthrodesse	81.49.27↔	Subchondrale Knocheröff, Ob Sprunggelenk, offen chir
81.29.00↔	Arthrodesse an anderen näher bezeichneten Gelenken, n.n.bez.	81.49.28↔	Subchondrale Knocheröff, Unteres Sprunggelenk, arthr
81.40.00↔	Rekonstruktion am Hüftgelenk, n.n.bez.	81.49.29↔	Subchondrale Knocheröff, Unteres Sg, offen chir
81.40.10↔	Refixation e osteochondralen Fragm a Hüftgelenk, arthr	81.49.30↔	Subch Knocheröff m Einbr e azell Impl, Ob Sg, arthr
81.40.11↔	Refixation e osteoch Fragm a Hüftgel, offen chir	81.49.31↔	Subch Knocheröff m Einbr e azell Impl, Unt Sg, arthr
81.40.12↔	Subchondrale Spongiosaplastik a Hüftgelenk, arthr	81.49.32↔	Resektionsarthroplastik am Sprunggelenk
81.40.13↔	Subchondrale Spongiosaplastik a Hüftgelenk, offen chir	81.49.33↔	Refixation und Plast a Kapselbapp d ob Sprunggelenkes
81.40.14↔	Knrpplx u Implnt v ivt hrg Gwklt a Hüftgl, arthr	81.49.99↔	Sonstige Rekonstruktion am Sprunggelenk, sonstige
81.40.15↔	Knrpplx u Implnt v ivt hrg Gwklt a Hüftgl, offn chr	81.83.00↔	Sonstiger Eingriff am Schultergelenk, n.n.bez.
81.40.16↔	Knorpelglättung am Hüftgelenk, arthroskopisch	81.83.10↔	Refixation e osteochondralen Fragm, Humerogel, arthr
81.40.17↔	Knorpelglättung am Hüftgelenk, offen chirurgisch	81.83.11↔	Refixation e osteoch Fragm, Humerogel, offen chir
81.40.18↔	Subchondrale Knocheröffnung a Hüftgelenk, arthr	81.83.12↔	Refixation e osteoch Fragm, Akromklavikgel, arthr
81.40.19↔	Subchondrale Knocheröffnung a Hüftgelenk, offen chir	81.83.13↔	Refixation e osteoch Fragm, Akromklavikgel, offen chir
81.40.20↔	Subch Knocheröff a Hüftgel m Einbr e azell Impl, arthr	81.83.14↔	Subchondrale Spongiosaplastik, Humerogel, arthr
81.40.30↔	Arthropl a Hüftgel m Osteot d Beckens, sonstige Osteot	81.83.15↔	Subchondrale Spongiosaplastik, Humerogel, offen chir
81.40.31↔	Arthropl a Hüftgl m Osteot d Bckns, Trplsteotmie	81.83.16↔	Subchondrale Spongiosaplastik, Akromklavikgel, arthr
81.40.32↔	Pfannendachplastik am Hüftgelenk	81.83.17↔	Subchondrale Spongplast, Akromklavikgel, offen chir
81.40.33↔	Girdlestone-Resektion am Hüftgelenk, primär	81.83.18↔	Knrpplx u Implnt v ivt hrg Gwklt, Hmrgl, arthr
81.40.99↔	Rekonstruktion am Hüftgelenk, sonstige	81.83.19↔	Knrpplx u Implnt v ivt hrg Gwklt, Hmrgl, offn chr
81.42↔	Five in one Rekonstruktion am Kniegelenk	81.83.20↔	Knrpplx u Implnt v ivt hrg Gwklt, Akrmklvkgel, arthr
81.43↔	Rekonstruktion am Kniegelenk nach unhappy triad	81.83.21↔	Knrpplx u Implnt v ivt hrg Gwklt, Akrmklvkgel, offn chr
81.44.00↔	Stabilisierung der Patella, n.n.bez.	81.83.22↔	Knorpelglättung, Humeroglenoidalgelenk, arthroskopisch
81.44.10↔	Stabilisierung der Patella, Retinakulumspaltung, lateral	81.83.23↔	Knorpelglättung, Humeroglenoidalgelenk, offen chir
81.44.11↔	Stb d Ptl, Rtnklmsplntg, ltrl m Züglngsprtion	81.83.24↔	Knorpelglättung, Akromklavikgel, arthroskopisch
81.44.12↔	Stab d Patel, Verlagerung d Patellarsehnenansatzes	81.83.25↔	Knorpelglättung, Akromklavikgel, offen chirurgisch
81.44.13↔	Stb d Ptl, Vrlg d Ptlrshnnstz m Knchnsn	81.83.26↔	Subchondrale Knocheröffnung, Humerogel, arthr
81.44.99↔	Stabilisierung der Patella, sonstige	81.83.27↔	Subchondrale Knocheröffnung, Humerogel, offen chir
81.46↔	Sonstige Rekonstruktion am Kollateralband	81.83.28↔	Subchondrale Knocheröffnung, Akromklavikgel, arthr
81.47.00↔	Sonstige Rekonstruktion am Kniegelenk, n.n.bez.	81.83.29↔	Subchondrale Knocheröff, Akromklavikgel, offen chir
81.47.10↔	Refixation e osteochondralen Fragmentes a Kniegelenk	81.83.30↔	Sbch Knchröff m Enbr e azll Impl, Hmrgl, arthr
81.47.11↔	Refixation e osteochondralen Fragm a Kniegelenk, arthr	81.83.31↔	Sbch Knchröff m Enbr e azll Impl, Akrmklvkgel, arthr
81.47.12↔	Subchondrale Spongiosaplastik am Kniegelenk	81.83.32↔	Refixation des Labrum glenoidale, arthroskopisch
81.47.13↔	Subchondrale Spongiosaplastik a Kniegelenk, arthr	81.83.33↔	Erweiterung des subakromialen Raumes, arthroskopisch
81.47.14↔	Meniskusrefixation	81.83.34↔	Kapselraffung mit Fixation am Glenoid, arthroskopisch
81.47.15↔	Meniskusrefixation, arthroskopisch	81.83.39↔	Ref und Plast a Kapselbapp d Schultergel, so, arthr
81.47.16↔	Meiniskustransplantation	81.83.40↔	Resektionsarthroplastik am Schultergelenk
81.47.17↔	Knorpeltx u Implant von ivitro herg Gewkult a Kniegel	81.83.41↔	Refixation des Limbus, offen chirurgisch
81.47.18↔	Knrpplx u Implnt v ivt hrg Gwklt a Kniegl, arthr	81.83.42↔	Vordere und Hintere Pfannenrandplastik
81.47.19↔	Knöcherne Refixation eines Kreuzbandes, offen chir	81.83.43↔	Vordere und Hintere Kapselplastik
81.47.20↔	Knöcherne Refixation eines Kreuzbandes, arthroskopisch	81.83.44↔	Akrmioplastk m Drchtr d Lgmnmtm crooacrmial, offn chr
81.47.21↔	Knorpelglättung am Kniegelenk	81.83.49↔	Ref u Plast a Kapselbapp d Schultergel, so, offen chir
81.47.22↔	Knorpelglättung am Kniegelenk, arthroskopisch	81.83.99↔	Sonstiger Eingriff am Schultergelenk, sonstige
81.47.23↔	Subchondrale Knocheröffnung am Kniegelenk	81.85.00↔	Sonstige Rekonstruktion am Ellbogen, n.n.bez.
81.47.24↔	Subchondrale Knocheröffnung a Kniegelenk, arthr	81.85.10↔	Refixation e osteochondralen Fragmentes a Ellb, arthr
81.47.25↔	Subch Knocheröff a Kniegel m Einbr e azell Impl, arthr	81.85.11↔	Refixation e osteochondralen Fragm a Ellb, offen chir
81.47.26↔	Implnt e ptientndvduelln mtllschn Knrplrstz a Kniegl	81.85.12↔	Subchondrale Spongiosaplastik a Ellenbogen, arthr
81.47.27↔	Resektionsarthroplastik am Kniegelenk	81.85.13↔	Subchondrale Spongiosaplastik a Ellenbogen, offen chir
81.47.30↔	Sonstige Refixation und Naht a Kapselbapp d Kniegel	81.85.14↔	Knorpeltx u Implant a Ellb v ivit herg Gewkult, arthr
81.47.31↔	Sonstige Bandplastik am Kniegelenk, offen chirurgisch	81.85.15↔	Knrpplx u Implnt a Ellb v ivt hrg Gwklt, offn chr
81.47.40↔	Sonstige Reko a Kniegel, Patel und ihr Halteapp	81.85.16↔	Knorpelglättung am Ellenbogen, arthroskopisch
81.47.90↔	Sonstige Rekonstruktion am Kniegelenk, arthroskopisch	81.85.17↔	Knorpelglättung am Ellenbogen, offen chirurgisch
81.47.99↔	Sonstige Rekonstruktion am Kniegelenk, sonstige	81.85.18↔	Subchondrale Knocheröffnung a Ellenbogen, arthr
81.49.00↔	Sonstige Rekonstruktion am Sprunggelenk, n.n.bez.	81.85.19↔	Subchondrale Knocheröffnung a Ellenbogen, offen chir

81.85.20↔	Subch Knocheröff a Ellb m Einbr e azell Impl, arthr	81.96.65↔	S Rk Gl, Zhngl, Knrpltx u Implnt v ivt hrg Gwklt, arthr
81.85.21↔	Resektionsarthroplastik am Ellenbogengelenk	81.96.66↔	S Rk Gl, Zhngl, Knrpltx u Impl v ivt hrg Gwklt, offn chr
81.85.30↔	Prothetischer Ersatz der distalen Humerusgelenkfläche	81.96.67↔	Sonstige Reko an Gel, Zehengelenk, Knorpelgl, arthr
81.85.32↔	Sonstige Rekonstruktion am Ellbogen, Ulnakopprothese	81.96.68↔	So Reko an Gel, Zehengelenk, Knorpelgl, offen chir
81.85.99↔	Sonstige Rekonstruktion am Ellbogen, sonstige	81.96.69↔	Sonst Rekonstruktion an Gelenken, Zehengelenk, sonst
81.94↔	Naht an Kapsel oder Ligament von Sprunggelenk oder Fuss	81.96.6a↔	So Reko an Gel, Zehengelenk, Subch Knochereröf, arthr
81.95.00↔	Nht an Kaps o Lig d übrigen unteren Extrem, n.n.bez.	81.96.6b↔	S Rk an Gl, Zhngl, Sbch Knchnröf, offn chr
81.95.10↔	Nht Kps o Lg d übrgn unt Extrm, Nht d vrd Kreuzb, arthr	81.96.6c↔	S Rk Gl, Zhngl, Sbch Knchnröf m Enbr e azll Impl, arthr
81.95.11↔	Nht Kps o Lg d übr unt Extrm, Nht d vrd Kreuzb, offn chr	81.96.70↔	Sonstige Reko an Gel, sonstige Gel d Fusses, n.n.bez.
81.95.12↔	Nht Kps o Lg d übrgn unt Extrm, Nht d hnt Kreuzb, arthr	81.96.71↔	S Rk an Gl, S Gl d Fsss, Rf e osteoch Frgm, arthr
81.95.13↔	Nht Kps o Lg d übr unt Extrm, Nht d hnt Kreuzb, offn chr	81.96.72↔	S Rk an Gl, S Gl d Fsss, Rf e osteoch Frgm, offn chr
81.95.14↔	Nht Kps o Lg d übr unt Extrm, Nht md Kpslb Eingr a Mnsks, arthr	81.96.73↔	S Rk an Gl, S Gl d Fsss, Sbch Spngplst, arthr
81.95.15↔	Nht Kps o Lg d übr unt Extrm, Nht md Kpslb Engr a Mnsks, offchr	81.96.74↔	S Rk an Gl, S Gl d Fsss, Sbch Spngplst, offn chr
81.95.16↔	Nht Kps o Lg d übrgn unt Extrm, Nht d lt Kpslbbp, arthr	81.96.75↔	S Rk Gl, S Gl d Fsss, Knrpltx u Impl v ivt hrg Gwklt, arthr
81.95.17↔	Nht Kps o Lg d übr unt Extrm, Nht d lt Kpslbbp, offn chr	81.96.76↔	S Rk Gl, S Gl d Fsss, Knrpltx u Impl v ivt hrg Gwklt, offn chr
81.95.18↔	Nht Kps o Lg d übr unt Extrm, Nht d drs Kpslbbp, offn chr	81.96.77↔	So Reko an Gel, So Gel d Fusses, Knorpelgl, arthr
81.95.99↔	Nht an Kaps o Lig d übrigen unteren Extrem, sonstige	81.96.78↔	So Reko an Gel, So Gel d Fusses, Knorpelgl, offen chir
81.96.00↔	Sonstige Rekonstruktion an Gelenken, n.n.bez.	81.96.79↔	Sonstige Reko an Gel, sonstige Fuss, sonstige
81.96.20↔	Sonst Rekonstruktion an Gelenken, Handgelenk, n.n.bez.	81.96.7a↔	S Rk an Gl, S Gl d Fsss, Sbch Knchnröf, arthr
81.96.21↔	So Reko an Gel, Hdgel, Ref e osteoch Fragn, arthr	81.96.7b↔	S Rk an Gl, S Gl d Fsss, Sbch Knchnröf, offn chr
81.96.22↔	So Reko an Gel, Hdgel, Ref e osteoch Fragn, offen chir	81.96.7c↔	S Rk Gl, S Gl d Fsss, Sbch Knchnröf m Enbr e azll Impl, arthr
81.96.23↔	So Reko an Gel, Hdgel, Subchondrale Spongplast, arthr	81.96.80↔	Sonstige Rekonstruktion an and näher bez Gel, n.n.bez.
81.96.24↔	So Reko an Gel, Hdgel, Subch Spongplast, offen chir	81.96.81↔	So Reko an and näh bez Gel, Ref e osteoch Fragn, arthr
81.96.25↔	S Rk Gl, Hdgl, Knrpltx u Implnt v ivt hrg Gwklt, arthr	81.96.82↔	S Rk an and näh bz Gl, Rf e osteoch Frgm, offn chr
81.96.26↔	S Rk Gl, Hdgl, Knrpltx u Impl v ivt hrg Gwklt, offn chr	81.96.83↔	So Reko an and näh bez Gel, Subch Spongplast, arthr
81.96.27↔	Sonstige Reko an Gel, Hdgel, Knorpelgl, arthr	81.96.84↔	S Rk an and näh bz Gl, Sbch Spngplst, offn chr
81.96.28↔	Sonstige Reko an Gel, Hdgel, Knorpelgl, offen chir	81.96.85↔	S Rk and näh bz Gl, Knrpltx u Impl v ivt hrg Gwklt, arthr
81.96.29↔	Sonst Rekonstruktion an Gelenken, Handgelenk, sonst	81.96.86↔	S Rk and näh bz Gl, Knrpltx u Impl v ivt hrg Gwklt, offn chr
81.96.2a↔	So Reko an Gel, Hdgel, Subchondrale Knochereröf, arthr	81.96.87↔	Sonstige Reko an and näh bez Gel, Knorpelgl, arthr
81.96.2b↔	So Reko an Gel, Hdgel, Subch Knochereröf, offen chir	81.96.88↔	So Reko an and näh bez Gel, Knorpelgl, offen chir
81.96.2c↔	S Rk Gl, Hdgl, Sbch Knchnröf m Enbr e azll Impl, arthr	81.96.89↔	Sonstige Rekonstruktion an and näher bez Gel, sonstige
81.96.40↔	So Reko an Gel, Prox Tibiofibulargelenk, n.n.bez.	81.96.8a↔	So Reko an and näh bez Gel, Subch Knochereröf, arthr
81.96.41↔	S Rk an Gl, Prx Tbiofbgl, Rf e osteoch Frgm, arthr	81.96.8b↔	S Rk an and näh bz Gl, Sbch Knchnröf, offn chr
81.96.42↔	S Rk an Gl, Prx Tbiofbgl, Rf e osteoch Frgm, offn chr	81.96.8c↔	S Rk and näh bz Gl, Sbch Knchnröf m Enbr e azll Impl, arthr
81.96.43↔	S Rk an Gl, Prx Tbiofbgl, Sbch Spngplst, arthr	81.96.90↔	Sonstige gelrek und gelpf Eingr, n.n.bez.
81.96.44↔	S Rk an Gl, Prx Tbiofbgl, Sbch Spngplst, offn chr	81.96.91↔	So gelrek u gelpf Eingr, Nht e Kaps o Kollateralbandes
81.96.45↔	S Rk Gl, Prx Tbiofbgl, Knrpltx u Impl v ivt hrg Gwklt, arthr	81.96.92↔	So gelrek und gelpf Eingr, Ref a Kapselbapp and Gel
81.96.46↔	S Rk Gl, Prx Tbiofbgl, Knrpltx u Impl v ivt hrg Gwklt, offn chr	81.96.95↔	S glrk u glpl Engr Implnt e Endprth an Gl d ob Extrm, S
81.96.47↔	So Reko an Gel, Prox Tibiofibgel, Knorpelgl, arthr	81.96.96↔	S glrk u glpl Engr, Enbr v Abstdndshltn (z.B. n Entf e Endprth)
81.96.48↔	S Rk an Gl, Prx Tbiofbgl, Knrplgl, offn chr	81.96.97↔	S glrk u glpl Engr, Kpl Erstimp/Wchslop Gelep m Kners, Ers bn Gl
81.96.49↔	So Reko an Gel, Prox Tibiofibulargelenk, So	81.96.98↔	Sonstige gelrek und gelpf Eingr, Resektpl a Hdgel
81.96.4a↔	S Rk an Gl, Prx Tbiofbgl, Sbch Knchnröf, arthr	81.96.99↔	Sonstige Rekonstruktion an Gelenken, sonstige
81.96.4b↔	S Rk an Gl, Prx Tbiofbgl, Sbch Knchnröf, offn chr	81.96.9a↔	So gelrek und gelpf Eingr, Resektpl an Gel d Fusses
81.96.4c↔	S Rk Gl, Prx Tbiofbgl, Sbch Knchnröf m Enbr e azll Impl, arthr	81.96.9b↔	Sonstige gelrek und gelpf Eingr, sonstige gelpf Eingr
81.96.50↔	Sonstige Rekonstruktion an Gel, Metatarsgel, n.n.bez.	82.31↔	Bursektomie an der Hand
81.96.51↔	S Rk an Gl, Mtrsgl, Rf e osteoch Frgm, arthr	82.42↔	Sekundäre Naht an einer Beugesehne der Hand
81.96.52↔	S Rk an Gl, Mtrsgl, Rf e osteoch Frgm, offn chr	84.55.00↔	Einsetzen von Knochenersatzmaterial, n.n.bez.
81.96.53↔	So Reko an Gel, Metatarsgel, Subch Spongplast, arthr	84.55.10↔	Einsetzen von Knochenersatzmaterial, Skap, Klav, Rip und Sternum
81.96.54↔	S Rk an Gl, Mtrsgl, Sbch Spngplst, offn chr	84.55.11↔	Einsetzen von Knochenersatzmaterial, Humerus
81.96.55↔	S Rk Gl, Mtrsgl, Knrpltx u Impl v ivt hrg Gwklt, arthr	84.55.12↔	Einsetzen von Knochenersatzmaterial, Radius und Ulna
81.96.56↔	S Rk Gl, Mtrsgl, Knrpltx u Impl v ivt hrg Gwklt, offn chr	84.55.13↔	Einsetzen von Knochenersatzmaterial, Karpalia und Metakarpalia
81.96.57↔	Sonstige Reko an Gel, Metatarsgel, Knorpelgl, arthr	84.55.14↔	Einsetzen von Knochenersatzmaterial, Phalangen der Hand
81.96.58↔	So Reko an Gel, Metatarsgel, Knorpelgl, offen chir	84.55.15↔	Einsetzen von Knochenersatzmaterial, Becken
81.96.59↔	Sonstige Rekonstruktion an Gel, Metatarsgel, sonstige	84.55.16↔	Einsetzen von Knochenersatzmaterial, Femur
81.96.5a↔	So Reko an Gel, Metatarsgel, Subch Knochereröf, arthr	84.55.17↔	Einsetzen von Knochenersatzmaterial, Patella
81.96.5b↔	S Rk an Gl, Mtrsgl, Sbch Knchnröf, offn chr	84.55.18↔	Einsetzen von Knochenersatzmaterial, Tibia
81.96.5c↔	S Rk Gl, Mtrsgl, Sbch Knchnröf m Enbr e azll Impl, arthr	84.55.19↔	Einsetzen von Knochenersatzmaterial, Fibula
81.96.60↔	Sonst Rekonstruktion an Gelenken, Zehengelenk, n.n.bez.	84.55.20↔	Einsetzen von Knochenersatzmaterial, Tarsalia u Metatarsalia
81.96.61↔	So Reko an Gel, Zehengel, Ref e osteoch Fragn, arthr	84.55.21↔	Einsetzen von Knochenersatzmaterial, Phalangen des Fußes
81.96.62↔	S Rk an Gl, Zhngl, Rf e osteoch Frgm, offn chr	84.55.29↔	Einsetzen von Knochenersatzmaterial, Andere Lokalisation
81.96.63↔	So Reko an Gel, Zehengelenk, Subch Spongplast, arthr	84.55.30↔	Enstz v Knchnrsmt, Implnt, Rv o Wchs e Knchnteilstz
81.96.64↔	So Reko an Gel, Zehengel, Subch Spongplast, offen chir	84.55.99↔	Einsetzen von Knochenersatzmaterial, sonstige

Prozedur B17-6

01.14.00↔	Offene Biopsie am Gehirn, n.n.bez.	01.24.10↔	Sonstige Kraniotomie mit Dekompression
01.14.10↔	Stereotaktische offene Biopsie am Gehirn	01.24.11↔	Sonst Kraniotomie zur Entleerung e epiduralen Hämatoms
01.14.99↔	Offene Biopsie am Gehirn, sonstige	01.24.12↔	Sonstige Kraniotomie zur Entleerung eines epid Empyems
01.21↔	Inzision und Drainage an den kranialen Sinus	01.24.13↔	S Krniot, Enl v allpl Mt o Mdrträ i d Schädlkn o Epraum
01.24.00↔	Sonstige Kraniotomie, n.n.bez.	01.24.14↔	S Krniot, Entf v allpl Mtrialdr Mdrträ aus Schädlkn o Epraum

01.24.15↔	Sonstige Kraniot, Entf e Fk aus Schädelkn o Epidraum	04.11.00↔	Gschl [Prkt] [Nd] Biops an kran o prph N o Gngl, n.n.bz.
01.24.16↔	So Kraniot, So Drain epid Flüssigk o aus sonst Gründen	04.11.10↔	Geschl [perkutane] [Nadel] Biops an intrakr Hirner
01.24.20↔	Kraniotomie der Kalotte als Zugang, n.n.bez.	04.11.20↔	Geschl [perkutane] [Nadel] Biops an extrk Hirnnerven
01.24.21↔	Bohrlochreparation der Kalotte als Zugang	04.11.30↔	Geschlossene [perkutane] [Nadel-] Biopsie am Plexus brachialis
01.24.22↔	Streotktsch geführt Schädldröfrng übr d Kltt als Zg	04.11.31↔	Geschl [Perkut] [Nad] Biops an Nn d Armes und d Hand
01.24.29↔	Kraniotomie der Kalotte als Zugang, sonstige	04.11.39↔	Geschlossene [perkutane] [Nadel-] Biopsie an sonstn Nerven
01.24.30↔	Zugang durch die Schädelbasis, n.n.bez.	04.11.40↔	Geschl [perkutane] [Nad] Biops an Nn d unteren Extrem
01.24.31↔	Zugang durch die Schädelbasis, transoral	04.11.99↔	Gschl [Prkt] [Nd] Biops an kran o prph N o Gngl, so
01.24.32↔	Zugang d d Schädelb, transor m Spal d weichen Gaumens	04.12.00↔	Offene Biops an kran o peripherem N o Gngl, n.n.bez.
01.24.33↔	Zg d d Schädelb, trans m Spl d weichn u hrtn Gaumns	04.12.10↔	Offene Biopsie an intrakraniellen Hirnnerven
01.24.34↔	Zugang durch die Schädelbasis, transsphenoidal	04.12.20↔	Offene Biopsie an extrakraniellen Hirnnerven
01.24.35↔	Zugang durch die Schädelbasis, transethmoidal	04.12.30↔	Offene Biopsie am Plexus brachialis
01.24.36↔	Zugang durch die Schädelbasis, transmastoidal	04.12.31↔	Offene Biopsie an Nerven der Schulter
01.24.37↔	Zugang durch die Schädelbasis, translabyrinthär	04.12.32↔	Offene Biopsie an Nerven des Armes und der Hand
01.24.38↔	Zugang durch die Schädelbasis, transpyramidal	04.12.33↔	Offene Biopsie an Nerven des Rumpfes
01.24.39↔	Zugang durch die Schädelbasis, sonstige	04.12.34↔	Offene Biopsie an Nerven des Plexus lumbosacralis
01.24.3a↔	Zugang durch die Schädelbasis, transkondylär	04.12.35↔	Offene Biopsie an Nerven der unteren Extremität
01.24.3b↔	Zugang durch die Schädelbasis, transorbital	04.12.99↔	Offene Biops an kran o peripherem N o Gngl, sonstige
01.24.3c↔	Zugang durch die Schädelbasis, mit Le-Fort-I-Osteotomie	04.2x.00↔	Destr von kran und peripheren Nerven und Ggl, n.n.bez.
01.24.99↔	Sonstige Kraniotomie, sonstige	04.2x.10↔	Destruktion von intrakraniellen Hirnnerven und Ganglien
01.25.00↔	Sonstige Kraniektomie, n.n.bez.	04.2x.20↔	Destruktion von extrakraniellen Hirnnerven
01.25.10↔	Sonstige Kraniektomie mit Dekompression	04.2x.30↔	Destruktion des Plexus brachialis
01.25.11↔	Sonst Kraniektomie zur Entleerung e epiduralen Hämatoms	04.2x.31↔	Destruktion von Nerven der Schulter
01.25.12↔	Sonst Kraniektomie zur Entleerung e epiduralen Empyems	04.2x.32↔	Destruktion von Nerven des Armes und der Hand
01.25.13↔	So Kraniekt zur Entf e Fk aus Schädelkn o Epidraum	04.2x.33↔	Destruktion von Nerven des Rumpfes und Plexus lumbosacralis
01.25.14↔	S Krniect m Enl v allpl Mt o Mdrträg i D Schädlnk o Epdraum	04.2x.34↔	Destruktion von Nerven des Beines und des Fußes
01.25.19↔	So Kraniekt z Drain epid Flüssigk o aus sonst Gründen	04.2x.39↔	Destruktion von sonstn peripheren Nerven oder Ganglien
01.25.20↔	Sonstige Kraniekt, Rekraniektomie mit Einbr e Drain	04.2x.99↔	Destr von kran und peripheren Nerven und Ggl, sonstige
01.25.21↔	S Krniect,Rkrrekt z Entf v allpl Mt o Mdrtr a d Schädkn o Epdrtr	04.3x.00↔	Naht an kranialen oder peripheren Nerven, n.n.bez.
01.25.99↔	Sonstige Kraniektomie, sonstige	04.3x.10↔	Epineurale Naht von extrakraniellen Hirnnerven, primär
04.02↔	Durchtrennung des N. trigeminus	04.3x.11↔	Epineurale Naht des Plexus brachialis, primär
04.03.00↔	Durchtr o Quetsch (Crushing) von and kran u periph Nn	04.3x.12↔	Epineurale Naht von Nerven der Schulter, primär
04.03.10↔	Durchtr o Quetsch (Crushing) d N. vestibulocochlearis	04.3x.13↔	Epineurale Naht von Nerven am Arm, primär
04.03.11↔	Drchtr o Quetsch(Crshng)v intrkr Anteilm v snst Hmnrn u Ggl	04.3x.14↔	Epineurale Naht von Nerven der Hand, primär
04.03.20↔	Durchtr oder Quetschen (Crushing) von extrk Hirnnerven	04.3x.15↔	Epineurale Naht von Nerven des Rumpfes, primär
04.03.30↔	Durchtrennung od Quetschen (Crushing) des Plexus brachialis	04.3x.16↔	Epn Nht v Nn d Beins(nkl. Plxs Imbsc,Leist,Bcknb),pr
04.03.31↔	Durchtrennung od Quetschen (Crushing) v Nerven der Schulter	04.3x.17↔	Epineurale Naht von Nerven des Fußes, primär
04.03.32↔	Durchtr o Quetsch (Crushing) von Nn d Armes und d Hand	04.3x.19↔	Epin Nht von sonstigen kran o peripheren Nn, primär
04.03.33↔	Drchtr o Quetsch (Crshng) v Nn d Rmpfs u d unt Extrm	04.3x.20↔	Epineurale Naht von extrakraniellen Hirnnerven, sekundär
04.03.99↔	Drchtr o Quetsch (Crshng) v and kran u prph Nn, S	04.3x.21↔	Epineurale Naht des Plexus brachialis, sekundär
04.04.00↔	Sonst Inzision an kranialen und peripheren Nerven, n.n.bez.	04.3x.22↔	Epineurale Naht von Nerven der Schulter, sekundär
04.04.10↔	Sonstige Inzision am N. vestibulocochlearis	04.3x.23↔	Epineurale Naht von Nerven am Arm, sekundär
04.04.11↔	So Inzis an intrakr Anteilm von sonst Hirner und Ggl	04.3x.24↔	Epineurale Naht von Nerven an der Hand, sekundär
04.04.20↔	Sonstige Inzision an extrakraniellen Hirnnerven	04.3x.25↔	Epineurale Naht von Nerven des Rumpfes, sekundär
04.04.30↔	Sonstige Inzision am Plexus brachialis	04.3x.26↔	Epn Nht v Nn d Beins(nkl. Plxs Imbsc,Leist,Bcknb),sk
04.04.31↔	Sonstige Inzision an Nerven der Schulter	04.3x.27↔	Epineurale Naht von Nerven des Fußes, sekundär
04.04.32↔	Sonstige Inzision an Nerven des Armes und der Hand	04.3x.29↔	Epin Nht von sonstigen kran und periph Nn, sekundär
04.04.33↔	Sonstige Inzis an Nn d Rumpfes und d unteren Extrem	04.3x.30↔	Interfaszikuläre Naht von extrakraniellen Hirnnerven, primär
04.04.99↔	Sonstige Inzis an kran und peripheren Nn, sonstige	04.3x.31↔	Interfaszikuläre Naht des Plexus brachialis, primär
04.05.00↔	Exzision (und Destruktion) des Ganglion Gasseri, n.n.bez.	04.3x.32↔	Interfaszikuläre Naht von Nerven der Schulter, primär
04.05.10↔	Exzision des Ganglion Gasseri	04.3x.33↔	Interfaszikuläre Naht von Nerven am Arm, primär
04.05.20↔	Destruktion des Ganglion Gasseri	04.3x.34↔	Interfaszikuläre Naht von Nerven an der Hand, primär
04.05.99↔	Exzision (und Destruktion) des Ganglion Gasseri, sonst	04.3x.35↔	Interfaszikuläre Naht von Nerven des Rumpfes, primär
04.06.00↔	Sonstige Exz von kran oder peripheren Ggl, n.n.bez.	04.3x.36↔	Intrfsz Nht v Nn d Beins(nkl. Plxs Imbsc,Leist,Bcknb),pr
04.06.10↔	Exzision von intrakraniellen Ganglien	04.3x.37↔	Interfaszikuläre Naht von Nerven des Fußes, primär
04.06.20↔	Exzision von sonstigen peripheren Ganglien	04.3x.39↔	Intrfsz Nht von sonstigen kran und periph Nn, primär
04.06.99↔	Sonstige Exz von kran oder peripheren Ggl, sonstige	04.3x.40↔	Interfaszikuläre Naht von extrakraniellen Hirnnerven, sekua
04.07.00↔	Sonstige Exz o Avuls von kran o periph Nn, n.n.bez.	04.3x.41↔	Interfaszikuläre Naht des Plexus brachialis, sekundär
04.07.10↔	Exzision eines Nerven zur Transplantation	04.3x.42↔	Interfaszikuläre Naht von Nerven der Schulter, sekundär
04.07.11↔	Entfernung eines Nerventransplantates	04.3x.43↔	Interfaszikuläre Naht von Nerven am Arm, sekundär
04.07.20↔	Sonst Exzision oder Avulsion von intrakraniellen Nerven	04.3x.44↔	Interfaszikuläre Naht von Nerven an der Hand, sekundär
04.07.30↔	Sonst Exzision oder Avulsion von extrakraniellen Hirnnerven	04.3x.45↔	Interfaszikuläre Naht von Nerven des Rumpfes, sekundär
04.07.40↔	Sonstige Exzision oder Avulsion des Plexus brachialis	04.3x.46↔	Intrfsz Nht v Nn d Beins(nkl. Plxs Imbsc,Leist,Bcknb),sk
04.07.41↔	Sonstige Exzision oder Avulsion von Nerven der Schulter	04.3x.47↔	Interfaszikuläre Naht von Nerven des Fußes, sekundär
04.07.42↔	Sonstige Exz oder Avuls von Nerven d Armes und d Hand	04.3x.49↔	Intrfsz Nht von sonstigen kran und periph Nn, sek
04.07.43↔	So Exz o Avuls von Nn d Rumpfes und d unteren Extrem	04.3x.99↔	Naht an kranialen oder peripheren Nerven, sonstige
04.07.99↔	Sonstige Exz o Avuls von kran o periph Nn, sonstige	04.42.00↔	Sonstige Dekompression an kranialen Nerven, n.n.bez.
04.08.00↔	Optikusscheidenfensterung, n.n.bez.	04.42.10↔	Sonst Dekompression an kranialen Nerven, intrakraniell
04.08.10↔	Sonstige Operationen am N. opticus	04.42.20↔	Sonst Dekompression an kranialen Nerven, extrakraniell
04.08.99↔	Optikusscheidenfensterung, sonstige	04.42.99↔	Sonstige Dekompression an kranialen Nerven, sonstige

04.49.00↔	So Dekompr o Lös v Adhäs an periph N o Gangl, n.n.bez.	04.92.31↔	Imp,Ers d Elktrd prmn prph Neurstm,Pfittnl,Mhrlysys,offn chr
04.49.10↔	Sonstige Dekompr oder Lös von Adhäs a Plexus brachia	04.92.40↔	Impl oder Ersetzen einer Vagusnervstimulationselektrode
04.49.11↔	Sonstige Dekompr oder Lös von Adhäs an Nn d Schulter	04.92.99↔	Implant o Ersetz d Elektrod(n) e periph Neurostim, so
04.49.12↔	Sonstige Dekompr oder Lös von Adhäs an Nerven d Armes	04.93.00↔	Entf d Elektrod(n) e peripheren Neurostim, n.n.bez.
04.49.13↔	Sonstige Dekompr oder Lös von Adhäs an Nerven d Hand	04.93.10↔	Entf d Elktrd(n) e prph Neurstm, Stbl, Enzlysys
04.49.14↔	S Dkmp r o Lös v Adhäs a Plxs Imbsc, Leist u Bcknb	04.93.11↔	Entf d Elktrd(n) e prph Neurstm, Stbl, Mhrlysys
04.49.15↔	Sonstige Dekompr oder Lös von Adhäs an Nn d Beines	04.93.20↔	Entf d Elktrd(n) e prph Neurstm, Pfittnl, Enzlysys
04.49.16↔	Sonstige Dekompr oder Lös von Adhäs an Nerven d Fußes	04.93.21↔	Entf d Elktrd(n) e prph Neurstm, Pfittnl, Mhrlysys
04.49.99↔	S Dkmp r o Lös v Adhäs an snst prph Nn o Gngl, so	04.93.40↔	Entfernen einer Vagusnervelektrode
04.5x.00↔	Transplantation von kranialem oder peripherem Nerv, n.n.bez.	04.93.99↔	Entf d Elektrod(n) e peripheren Neurostim, sonstige
04.5x.10↔	Transplantation von extrakraniellen Hirnnerven	04.94.10↔	Rv (h Erstz) d Elktrd(n) e prph Neurstm, n.n.bz.
04.5x.11↔	Transplantation von Plexus brachia und Nn d Schulter	04.94.11↔	Rv (h Erstz) d Elktrd(n) e prph Neurstm, Stbl, Enzlysys
04.5x.12↔	Transplantation von Nerven des Armes und der Hand	04.94.12↔	Rv (h Erstz) d Elktrd(n) e prph Neurstm, Stbl, Mhrlysys
04.5x.13↔	Transplantation von Nn d Rumpfes und d unteren Extrem	04.94.13↔	Rv(h Erstz)d Elktrd(n)e prph Neurstm,Pfittnl,Enzlysys
04.5x.19↔	Transplantation von sonstm kranialem oder peripherem Nerv	04.94.14↔	Rv(h Erstz)d Elktrd(n)e prph Neurstm,Pfittnl,Mhrlysys
04.5x.99↔	Transplantation von kranialem oder peripherem Nerv, sonst	04.94.99↔	Rev (oh Ersetz) d Elektrod(n) e periph Neurostim, so
04.6x.00↔	Transposition von kranialen und peripheren Nerven, n.n.bez.	04.99.00↔	Sonst Operation an kranialen und peripheren Nerven, n.n.bez.
04.6x.10↔	Transposition e extr Hirnner mit epin primärer Naht	04.99.10↔	Implantation oder Ers einer peripheren Neuroprothese
04.6x.11↔	Transposition e extr Hirnner mit epin sekundärer Naht	04.99.11↔	Revision (ohne Ersetzen) einer peripheren Neuroprothese
04.6x.12↔	Transp e extr Hirnner m interfsz prim und sek Nht	04.99.12↔	Entfernung einer peripheren Neuroprothese
04.6x.20↔	Transposition d Plexus brachia mit epin primärer Naht	04.99.99↔	Sonst Operation an kranialen und peripheren Nerven, sonst
04.6x.21↔	Transposition d Plexus brachia m epin sekundärer Naht	05.0↔	Durchtrennung von sympathischen Nerven oder Ganglien
04.6x.22↔	Transposition d Plexus brachia m interfsz prim Nht	05.11↔	Biopsie an einem sympathischen Nerv oder Ganglion
04.6x.23↔	Transposition d Plexus brachia m interfsz sek Nht	05.21↔	Exzision des Ganglion sphenopalatinum
04.6x.30↔	Transposition e Nn d Schult m epin prim und sek Nht	05.22↔	Zervikale Sympathektomie
04.6x.31↔	Transp e Nn d Schult m interfsz prim und sek Nht	05.23↔	Lumbale Sympathektomie
04.6x.40↔	Transposition e Nerven d Armes mit epin primärer Naht	05.24↔	Präsakrale Sympathektomie
04.6x.41↔	Transposition e Nerven d Armes m epin sekundärer Naht	05.25↔	Periarterielle Sympathektomie
04.6x.42↔	Transposition e Nerven d Armes m interfsz primärer Nht	05.26↔	Thorakale Sympathektomie
04.6x.43↔	Transposition e Nn d Armes m interfsz sekundärer Nht	05.29↔	Sonstige Sympathektomie und Exzision eines Ganglions
04.6x.50↔	Trnsp e Nn d Rmpfs u d unt Extm m epn prm u sk Nht	05.81↔	Plast Rekonstruktion an sympathischem Nerv oder Ganglion
04.6x.51↔	Trnsp e Nn d Rmpfs u d unt Extm m intrfsz prm u sk Nht	05.89↔	Sonstige Operation an sympathischem Nerv oder Ganglion
04.6x.60↔	Transposition e Nn d Hand m interfsz prim und sek Nht	05.9↔	Sonstige Operationen am Nervensystem
04.6x.70↔	Transposition m Neurolyse und Dekompr e extr Hirnner	07.80↔	Thymektomie, n.n.bez.
04.6x.71↔	Trnsp m Neurlys u Dkmp r d Plxs brchia o e Nn d Schlit	07.81↔	Sonstige partielle Exzision am Thymus
04.6x.72↔	Transposition m Neurolyse und Dekompr e Nerven d Armes	07.82↔	Sonstige totale Exzision des Thymus
04.6x.73↔	Transposition m Neurolyse und Dekompr e Nerven d Hand	07.83↔	Thorakoskopische partielle Exzision am Thymus
04.6x.74↔	Trnsp m Neurlys u Dkmp r e Nn d Rmpfs u d unt Extm	07.84↔	Thorakoskopische totale Exzision des Thymus
04.6x.75↔	Transposition von sonstm kranialen und peripheren Nerven	08.22.00↔	Exzision e anderen kleineren Läsion am Augenlid, n.n.bez.
04.6x.99↔	Transposition von kranialen und peripheren Nerven, sonst	08.22.10↔	Exz e and klein Läs a Lid, Ni hist kontr (mikrog Chir)
04.71↔	Hypoglossio-faziale Anastomose	08.22.11↔	Exz e and klein Läs a Lid, hist kontr (mikrog Chir)
04.72↔	Akzessorio-faziale Anastomose	08.22.99↔	Exzision einer anderen kleineren Läsion am Augenlid, sonst
04.73↔	Akzessorio-hypoglossale Anastomose	08.23.00↔	Exz e gröss Läs a Augenlid, nicht durchgeh, n.n.bez.
04.74.00↔	Sonstige Anast e kran oder peripheren Nervs, n.n.bez.	08.23.10↔	Exz e gröss Läs a Lid, N drchgh, N hst kntr (mkrg Chr)
04.74.10↔	Fazio-faziale Nerven-Anastomose	08.23.11↔	Exz e gröss Läs a Lid, N drchgh, hst kntr (mkrg Chr)
04.74.11↔	Interkosto-faszikuläre Nerven-Anastomose	08.23.99↔	Exz e gröss Läs a Augenlid, nicht durchgeh, sonstige
04.74.99↔	Sonstige Anast e kran oder peripheren Nervs, sonstige	08.24.00↔	Exz e gröss Läsion a Augenlid, perforierend, n.n.bez.
04.75↔	Revision e früh plast Reko an e kran o periph N	08.24.10↔	Exz e gröss Läs a Lid, prf, n hst kntr (mkrg Chr)
04.76↔	Plast Reko e alten traumat Verletz an kran u periph Nn	08.24.11↔	Exz e gröss Läs a Lid, perf, hist kontr (mikrog Chir)
04.79.00↔	Sonstige Neuroplastik, n.n.bez.	08.24.99↔	Exz e gröss Läsion a Augenlid, perforierend, sonstige
04.79.10↔	Transplantation und Transp e extr Hirnner m epin Nht	08.51↔	Kanthotomie
04.79.11↔	Transplantation und Transp d Plexus brachia m epin Nht	08.52↔	Blepharorrhaphie
04.79.12↔	Transplantation und Transp von Nn d Schult m epin Nht	08.59.00↔	Sonstige Anpassung der Lidposition, n.n.bez.
04.79.13↔	Tx und Transp e Nn d Armes und d Hand m epin Nht	08.59.10↔	Kanthoplastik, n.n.bez.
04.79.14↔	Tx u Transp von Nn d Rumpfes u d unt Extrem m epin Nht	08.59.11↔	Kanthopexie
04.79.19↔	Transplantation und Transp e sonst Nervens m epin Nht	08.59.12↔	Korrekturoperation bei Epikanthus
04.79.20↔	Transplantation und Transposition e Nn m interfsz Nht	08.59.99↔	Sonstige Anpassung der Lidposition, sonstige
04.79.21↔	Tx und Transp e extr Hirnner m interfsz Nht	08.89.00↔	Sonst plastische Rekonstruktion des Augenlids, n.n.bez.
04.79.22↔	Tx und Transp d Plexus brachia m interfsz Nht	08.89.10↔	Plast Reko d Lids, medialer o lateraler Lidwinkel
04.79.23↔	Tx und Transp von Nn d Schult m interfsz Nht	08.89.11↔	Plastische Rekonstruktion d Augenlids d Hebung d Augbr
04.79.24↔	Tx und Transp e Nn d Armes und d Hand m interfsz Nht	08.89.12↔	Plast Reko d Lids d Entf e Fettgewebeprolapses d Orb
04.79.25↔	Tx u Trnsp v Nn d Rmpfs u d unt Extm m intrfsz Nht	08.89.13↔	Plast Reko d Lids d Oberflächenbehandlung m Laser
04.79.29↔	Transplantation und Transp e sonst Nn m interfsz Nht	08.89.14↔	Plast Reko d Lids d sonstige Oberlidverlängerung
04.79.99↔	Sonstige Neuroplastik, sonstige	08.89.15↔	Plast Rekonstruktion d Lids d Unterlidverlängerung
04.92.00↔	Implnt o Erstz d Elktrd(n) e prph Neurstm, n.n.bz.	08.89.99↔	Sonst plastische Rekonstruktion des Augenlids, sonst
04.92.10↔	Implnt,Erstz d Elktrd tmp prph Neurstm,Enzlysys,Tstsm	18.21.00↔	Exz e präaur Fistel o e präaur Sinus, n.n.bez.
04.92.11↔	Implnt,Erstz d Elktrd tmp prph Neurstm,Mhrlysys,Tstsm	18.21.10↔	Exz e präaur Fistel o e präaur Sinus, n hist kontr
04.92.20↔	Imp,Ers d Elktrd prmn prph Neurstm,Stbl,Enzlysys,Prk	18.21.11↔	Exz e präaur Fistel o e präaur Sinus, hist kontr
04.92.21↔	Implnt,Erstz d Elktrd prmn prph Neurstm,Stbl,Mhrlysys,prk	18.21.99↔	Exz e präaur Fistel o e präaur Sinus, sonstige
04.92.30↔	Imp,Ers d Elktrd prmn prph Neurstm,Pfittnl,Enzlysys,offn chr	18.29.00↔	Exz oder Destr e and Läsion a äusseren Ohr, n.n.bez.

18.29.01↔	Destr e Läsion a äusseren Ohr oder im äusseren Gehörg	38.66.14↔	Sonstige Exzision der A. lienalis
18.29.10↔	Exz e and Läs a ässrn Ohr o i ässrn Ghörg, N hst kntr	38.66.15↔	Sonstige Exzision der A. renalis
18.29.11↔	Exz e and Läs a ässrn Ohr o i ässrn Ghörg, hst kntr	38.66.16↔	Sonstige Exzision der A. mesenterialis
18.29.99↔	Exz oder Destr e and Läsion a äusseren Ohr, sonstige	38.66.17↔	Sonstige Exzision der A. lumbalis
18.31.00↔	Radikale Exzision einer Läsion am äusseren Ohr, n.n.bez.	38.66.18↔	Sonstige Exzision der A. iliaca
18.31.10↔	Rd Exz Läs a äus Ohr o i äus Ghörg o Prt Rs d Ohrm,N hst kntr	38.66.19↔	Sonstige Exzision viszeraler Arterien, sonstige
18.31.11↔	Rd Exz Läs a äus Ohr o i äus Ghörg o Prt Rs d Ohrm,hst kntr	38.66.99↔	Sonstige Exzision abdominaler Arterien, sonstige
18.31.19↔	Radikale Exzision einer Läsion am äusseren Ohr, sonst	38.82.00↔	So chir Verschluss von Gef a Kopf und Ha, n.n.bez.
18.39.00↔	Sonstige Exzision am äusseren Ohr, n.n.bez.	38.82.10↔	Sonstiger chir Verschluss von extrk Aa an Kopf und Ha
18.39.10↔	Resektion d Ohrmuschel, total, nicht hist kontrolliert	38.82.20↔	So chir Verschl v extrk Venen an Kopf u Ha, n.n.bez.
18.39.11↔	Resektion der Ohrmuschel: total, histographisch kontrolliert	38.82.21↔	Sonstiger chirurgischer Verschluss der V. jugularis
18.39.19↔	Sonstige Resektion der Ohrmuschel, sonstige	38.82.22↔	So chir Verschl v sonst tief extrk Venen an Kopf u Ha
18.39.99↔	Sonstige Exzision am äusseren Ohr, sonstige	38.82.29↔	So chir Verschluss von extrk Venen an Kopf und Ha, so
21.32.00↔	Exz und lokale Destr e and Läsion an d Nase, n.n.bez.	38.82.99↔	So chir Verschluss von Gef a Kopf und Ha, sonstige
21.32.10↔	Exz und Lok Destr e and Läs an d Nas, nicht hist kontr	38.85.00↔	So chir Verschluss von and thorakalen Gef, n.n.bez.
21.32.11↔	Exz und lokale Destr e and Läs an d Nase, hist kontr	38.85.10↔	So chir Verschluss von and thorakalen Aa, n.n.bez.
21.32.99↔	Exz und lokale Destr e and Läsion an d Nase, sonstige	38.85.11↔	Sonstiger chirurgischer Verschluss der A. subclavia
21.4x.00↔	Resektion der Nase, n.n.bez.	38.85.12↔	Sonstiger chirurgischer Verschluss der A. pulmonalis
21.4x.10↔	Resektion der Nase, partiell, nicht histographisch kontrolliert	38.85.13↔	Sonstr chirurgischer Verschluss des Truncus brachiocephalicus
21.4x.11↔	Resektion der Nase, partiell, histographisch kontrolliert	38.85.19↔	So chir Verschluss von and thorakalen Aa, sonstige
21.4x.20↔	Resektion der Nase, subtotal, nicht histographisch kontrolliert	38.85.20↔	So chir Verschluss von thorakalen Venen, n.n.bez.
21.4x.21↔	Resektion der Nase, subtotal, histographisch kontrolliert	38.85.21↔	Sonstiger chirurgischer Verschluss der V. cava superior
21.4x.30↔	Resektion der Nase, total, nicht histographisch kontrolliert	38.85.22↔	Sonstiger chirurgischer Verschluss der V. pulmonalis
21.4x.31↔	Resektion der Nase, total, histographisch kontrolliert	38.85.23↔	Sonstiger chirurgischer Verschluss der V. subclavia
21.4x.99↔	Sonstige Resektion der Nase	38.85.28↔	So chir Verschluss von sonst tiefen thorakalen Venen
27.56.00↔	Sonstiges Hauttransplantat an Lippe und Mund, n.n.bez.	38.85.29↔	So chir Verschluss von thorakalen Venen, sonstige
27.56.10↔	Kleinfächiges Spalthauttransplantat an Lippe und Mund	38.85.99↔	So chir Verschluss von and thorakalen Gef, sonstige
27.56.20↔	Großfächiges Spalthauttransplantat an Lippe und Mund	38.86.00↔	Sonstiger chir Verschluss von abd Aa, n.n.bez.
27.56.30↔	Kleinfächige heterologe Hauttransplantation an die Lippe	38.86.10↔	Sonstiger chir Verschluss von viszeralen Aa, n.n.bez.
27.56.40↔	Grossfächig heterologe Hauttransplantation an die Lippe	38.86.11↔	Sonstr chirurgischer Verschluss des Truncus coeliacus
27.56.50↔	Kleinfächige homologe Hauttransplantation an d Lippe	38.86.12↔	Sonstiger chirurgischer Verschluss der A. gastrica
27.56.60↔	Grossfächig homologe Hauttransplantation an die Lippe	38.86.13↔	Sonstiger chirurgischer Verschluss der A. hepatica
27.56.99↔	Sonstiges Hauttransplantat an Lippe und Mund, sonstige	38.86.14↔	Sonstiger chirurgischer Verschluss der A. lienalis
29.92↔	Durchtrennung des N. glossopharyngeus	38.86.15↔	Sonstiger chirurgischer Verschluss der A. renalis
31.91↔	Durchtrennung des N. laryngeus	38.86.16↔	Sonstiger chirurgischer Verschluss der A. mesenterialis
33.31↔	Destruktion des N. phrenicus für Lungenkollaps	38.86.17↔	Sonstiger chirurgischer Verschluss der A. iliaca
34.23.00↔	Biopsie an der Brustwand, n.n.bez.	38.86.19↔	Sonstiger chir Verschluss von viszeralen Aa, sonstige
34.23.10↔	Geschlossene (Nadel-) Biopsie an der Brustwand	38.86.99↔	Sonstiger chir Verschluss von abd Aa, sonstige
34.23.20↔	Offene Biopsie an der Brustwand	38.87.00↔	Sonstiger chir Verschluss von abd Venen, n.n.bez.
34.23.99↔	Biopsie an der Brustwand, sonstige	38.87.10↔	So chir Verschluss von tiefen abd Venen, n.n.bez.
38.01↔	Inzision von intrakraniellen Gefässen	38.87.11↔	Sonstiger chirurgischer Verschluss der V. cava inferior
38.02.00↔	Inzision von anderen Gefässen an Kopf und Hals, n.n.bez.	38.87.12↔	So chir Verschl d V. iliaca communis u V. iliaca int
38.02.10↔	Inzision von extrakraniellen Arterien an Kopf und Hals	38.87.19↔	So chir Verschluss von tiefen abd Venen, sonstige
38.02.20↔	Inzision von extrakraniellen Venen an Kopf u Hals, n.n.bez.	38.87.99↔	Sonstiger chir Verschluss von abd Venen, sonstige
38.02.21↔	Inzision der V. jugularis (externa) (interna)	39.50.00↔	Angiopl o Athrkt an snst(n) NHRzkrgef(n), n.n.bz.
38.02.28↔	Inzis von sonstigen tiefen extrk Venen an Kopf und Ha	39.50.10↔	Angiopl o Athrkt an snst(n) NHRzkrgef(n) m Blln, n.n.bz.
38.02.29↔	Inzision von extrakraniellen Venen an Kopf und Hals, sonst	39.50.11↔	Angiopl o Athrkt an snst(n) NHRzkrgef(n) m Enf Blln
38.02.99↔	Inzision von anderen Gefässen an Kopf und Hals, sonst	39.50.12↔	Angiopl o Athrkt an snst(n) NHRzkrgef(n) m ctng Blln
38.06.00↔	Inzision von abdominalen Arterien, n.n.bez.	39.50.13↔	Angiopl o Athrkt an snst(n) NHRzkrgef(n) m KryplstieBlln
38.06.10↔	Inzision von viszeralen Arterien, n.n.bez.	39.50.14↔	Angiopl o Athrkt an snst(n)NHRzkrgef(n)m Drg eltnng Blln
38.06.11↔	Inzision des Truncus coeliacus	39.50.19↔	Angiopl o Athrkt an snst(n) NHRzkrgef(n) m S Blln
38.06.12↔	Inzision der A. gastrica	39.50.20↔	Angiopl Blade Laserangpl an sonst(n) NiHerzkrgef(en)
38.06.13↔	Inzision der A. hepatica	39.50.21↔	Angiopl Thrombektomie an sonstigem(n) NiHerzkrgef(en)
38.06.14↔	Inzision der A. lienalis	39.50.99↔	Angiopl o Athrkt an sonst(n) NiHerzkrgef(en), so
38.06.15↔	Inzision der A. renalis	39.59.00↔	Sonst plastische Rekonstruktion eines Gefässes, n.n.bez.
38.06.16↔	Inzision der A. mesenterialis	39.59.10↔	Transposition von Arterien, n.n.bez.
38.06.17↔	Inzision der A. lumbalis	39.59.11↔	Transposition der extrakraniellen A. vertebralis
38.06.18↔	Inzision der A. iliaca	39.59.12↔	Transposition von sonstigen extrk Aa an Kopf und Hals
38.06.19↔	Inzision von viszeralen Arterien, sonstige	39.59.13↔	Transposition von Arterien der oberen Extremität
38.06.99↔	Inzision von abdominalen Arterien, sonstige	39.59.14↔	Transposition von thorakalen Arterien
38.11↔	Endarterektomie von intrakraniellen Gefässen	39.59.15↔	Transposition der A. gastrica, A. hepatica und A. lienalis
38.21↔	Biopsie eines Blutgefässes	39.59.16↔	Transposition der A. renalis
38.42↔	Resektion von anderen Blutgefässen an Kopf und Hals	39.59.17↔	Transposition der A. mesenterica
38.51↔	Ligatur und Stripping von intrakraniellen Varizen	39.59.18↔	Transposition sonstiger viszeraler Arterien
38.62↔	Sonstige Exzision von Gefässen an Kopf und Hals	39.59.19↔	Transposition der A. iliaca
38.66.00↔	Sonstige Exzision von abdominalen Arterien, n.n.bez.	39.59.20↔	Transposition von sonstigen abdominalen Arterien
38.66.10↔	Sonstige Exzision von viszeralen Arterien, n.n.bez.	39.59.21↔	Transposition von Arterien der unteren Extremität
38.66.11↔	Sonstige Exzision des Truncus coeliacus	39.59.29↔	Transposition von Arterien, sonstige
38.66.12↔	Sonstige Exzision der A. gastrica	39.59.30↔	Sonstige Plast Reko von Gef an Kopf und Ha, n.n.bez.
38.66.13↔	Sonstige Exzision der A. hepatica	39.59.31↔	Sonstige plastische Rekonstruktion e intrakr Gefässes

39.59.32↔	Sonstige Plast Rekonstruktion d extrk A. vertebralis	77.40.00↔	Knochenbiopsie, ohne Angabe der Lokalisation, n.n.bez.
39.59.33↔	So Plast Reko von extrk Aa an Kopf und Ha, so	77.40.10↔	Knochbiops, ohne Ang d Lok, Perkutane (Nadel) Biops
39.59.34↔	Sonstige plastische Rekonstruktion der V. jugularis	77.40.20↔	Knochbiops, ohne Ang d Lokalisation, Offene Knochenbiops
39.59.39↔	Sonstige Plast Reko von Gef an Kopf und Ha, sonstige	77.40.99↔	Knochenbiopsie, ohne Angabe der Lokalisation, sonstige
39.59.40↔	Sonstige Plast Reko von Gef d ob Extrem, n.n.bez.	77.41.00↔	Knochbiops von Skap, Klav, Rip und Sternum, n.n.bez.
39.59.41↔	Sonstige plastische Rekonstruktion von Aa d ob Extrem	77.41.10↔	Knchbiops v Skp, Klv, Rp u Strn, Prkt (Nd) Biops
39.59.42↔	S Plst Rk d V. sbcl, V. axill u V. brchiocphlc	77.41.20↔	Knochbiops von Skap, Klav, Rip u Stern, Off Knochenbiops
39.59.48↔	So Plast Reko von sonstigen tiefen Venen d ob Extrem	77.41.99↔	Knochbiops von Skap, Klav, Rip und Sternum, sonstige
39.59.49↔	Sonstige Plast Reko von Gef d ob Extrem, sonstige	77.42.00↔	Knochenbiopsie am Humerus, n.n.bez.
39.59.50↔	Sonstige Plast Reko von thorakalen Gef, n.n.bez.	77.42.10↔	Knochenbiopsie am Humerus, Perkutane (Nadel-) Biopsie
39.59.51↔	Sonstige plastische Rekonstruktion der thorakalen Aorta	77.42.20↔	Knochenbiopsie am Humerus, Offene Knochenbiopsie
39.59.52↔	Sonstige plastische Rekonstruktion der A. pulmonalis	77.42.99↔	Knochenbiopsie am Humerus, sonstige
39.59.53↔	Sonstige Plast Reko von thorakalen Aa, sonstige	77.43.00↔	Knochenbiopsie an Radius und Ulna, n.n.bez.
39.59.54↔	Sonstige plastische Rekonstruktion der V. pulmonalis	77.43.10↔	Knbiopsie an Radius und Ulna, Perkutane (Nadel-) Biopsie
39.59.55↔	Sonstige plastische Rekonstruktion der V. cava superior	77.43.20↔	Knochenbiopsie an Radius und Ulna, Offene Knochenbiopsie
39.59.59↔	Sonstige Plast Reko von thorakalen Gef, sonstige	77.43.99↔	Knochenbiopsie an Radius und Ulna, sonstige
39.59.60↔	Sonstige Plast Rekonstruktion von abd Aa, n.n.bez.	77.44.00↔	Knochenbiopsie an Karpalia und Metakarpalia, n.n.bez.
39.59.61↔	Sonst plastische Rekonstruktion der abdominalen Aorta	77.44.10↔	Knochbiops an Karpal und Metakarp, Perkut (Nad) Biops
39.59.62↔	Sonst plastische Rekonstruktion des Truncus coeliacus	77.44.20↔	Knochbiops an Karpal und Metakarp, Offene Knochenbiops
39.59.63↔	Sonstige plastische Rekonstruktion der A. gastrica	77.44.99↔	Knochenbiopsie an Karpalia und Metakarpalia, sonstige
39.59.64↔	Sonstige plastische Rekonstruktion A. hepatica	77.45.00↔	Knochenbiopsie am Femur, n.n.bez.
39.59.65↔	Sonstige plastische Rekonstruktion der A. lienalis	77.45.10↔	Knochenbiopsie am Femur, Perkutane (Nadel-) Biopsie
39.59.66↔	Sonstige plastische Rekonstruktion der A. renalis	77.45.20↔	Knochenbiopsie am Femur, Offene Knochenbiopsie
39.59.67↔	Sonstige plastische Rekonstruktion der A. mesenterica	77.45.99↔	Knochenbiopsie am Femur, sonstige
39.59.68↔	Sonstige plastische Rekonstruktion der A. iliaca	77.46.00↔	Knochenbiopsie an der Patella, n.n.bez.
39.59.69↔	Sonstige Plast Rekonstruktion von abd Aa, sonstige	77.46.10↔	Knochenbiopsie an der Patella, Perkutane (Nadel-) Biopsie
39.59.70↔	Sonstige Plast Rekonstruktion von abd Venen, n.n.bez.	77.46.20↔	Knochenbiopsie an der Patella, Offene Knochenbiopsie
39.59.71↔	Sonstige plastische Rekonstruktion der V. cava inferior	77.46.99↔	Knochenbiopsie an der Patella, sonstige
39.59.72↔	Sonstige plastische Rekonstruktion der V. iliaca	77.47.00↔	Knochenbiopsie an Tibia und Fibula, n.n.bez.
39.59.79↔	Sonstige Plast Rekonstruktion von abd Venen, sonstige	77.47.10↔	Knochenbiopsie an Tibia u Fibula, Perkutane (Nadel-) Biopsie
39.59.80↔	Sonstige Plast Reko von Gef d unteren Extrem, n.n.bez.	77.47.20↔	Knochenbiopsie an Tibia und Fibula, Offene Knochenbiopsie
39.59.81↔	Sonstige Plast Rekonstruktion von Aa d unteren Extrem	77.47.99↔	Knochenbiopsie an Tibia und Fibula, sonstige
39.59.82↔	Sonstige plastische Rekonstruktion der V. femoralis	77.48.00↔	Knochenbiopsie an Tarsalia und Metatarsalia, n.n.bez.
39.59.83↔	Sonstige plastische Rekonstruktion der V. poplitea	77.48.10↔	Knochbiops an Tarsal und Metatars, Perkut (Nad) Biops
39.59.88↔	So Plast Reko von sonst tiefen Venen d unteren Extrem	77.48.20↔	Knochbiops an Tarsalia und Metatars, Offene Knochenbiops
39.59.89↔	Sonstige Plast Reko von Gef d unteren Extrem, sonstige	77.48.99↔	Knochenbiopsie an Tarsalia und Metatarsalia, sonstige
39.59.90↔	Sonstige Plast Reko e Gefässes, Venenklappenplastik	77.49.00↔	Knochbiops an and näher bez Kn, auss Gschk, n.n.bez.
39.59.99↔	Sonst plastische Rekonstruktion eines Gefässes, sonst	77.49.20↔	Knbp a and näh bz Kn, au Gk, Knbp an d Ws Prk (Nd) Bp
39.75.11↔	Prktrnslm Gfntrvntion, S Gf, Rttionsthmrkt	77.49.21↔	Knbp an and näh bz Kn, au Gschk, Knbp an d Ws, Off Knbp
39.8x.00↔	Op a Glom carot, Sin caroticus u and Paraggl, n.n.bez.	77.49.40↔	Knbp a and näh bz Kn, au Gk, Knbp an Pl d Fs Prk (Nd) Bp
39.8x.10↔	Exploration des Glomus caroticum und anderer Paraganglien	77.49.41↔	Knbp a and näh bz Kn, au Gk, Knbp an Phl d Fs, Off Knbp
39.8x.11↔	Exzision des Glomus caroticum und anderer Paraganglien	77.49.90↔	Knchbiops an and näh bz Kn, auss Gschk, Prkt (Nd) Biops
39.8x.20↔	Implnt o Erstz e Implsgnrtrs z Aktivierg d Brffixs	77.49.91↔	Knchbiops an and näh bz Kn, auss Gschk, Off Knchbiops
39.8x.21↔	Rv (h Wchs) e Implsgnrtrs z Aktivierg d Brffixs	77.49.99↔	Knochbiops an and näher bez Kn, auss Gschk, sonstige
39.8x.22↔	Entf e Impulsgenerators zur Aktivierung d Baroreflexes	77.61.11↔	Lok Resektion von Knochenläsion o -gewebe an einer Rippe
39.8x.30↔	Implnt o Erstz e (v) Elktrd(n) z Aktivierg d Brffixs	77.61.12↔	Lokale Resektion von Knochenläsion oder -gewebe am Sternum
39.8x.31↔	Rv (h Wchs) e (v) Elktrd(n) z Aktivierg d Brffixs	77.81.11↔	Sonstige partielle Knochenresektion an einer Rippe
39.8x.32↔	Entf e (v) Elektrod(n) zur Aktivierung d Baroreflexes	77.81.12↔	Sonstige partielle Knochenresektion am Sternum
39.8x.99↔	Op a Glom carot, Sin caroticus und and Paraggl, so	79.24↔	Offene Reposition e Fingfx ohne innere Knochenfixation
39.99.00↔	Sonstige Operationen an Blutgefässen, n.n.bez.	80.81.00↔	So Lok Exz o Destr e Gelläs an d Schult, n.n.bez.
39.99.10↔	Aortopexie	80.81.10↔	Débridement am Humeroglenoidalgelenk
39.99.20↔	Operationen bei kongenitalen Gefäßanomalien, n.n.bez.	80.81.11↔	Zystenexstirpation am Humeroglenoidalgelenk
39.99.21↔	Op b kngntlr Anmie d Artsthms(Stns) o b untrbr Artbnbn	80.81.19↔	Sonstige lokale Exz oder Destr a Humeroglenoidalgelenk
39.99.22↔	Op b kong Anom d A. o V. pulmonalis o b A. lusoria	80.81.20↔	Débridement am Akromioklavikulargelenk
39.99.23↔	Operationen bei kongenitalen Anomalien der V. cava	80.81.21↔	Zystenexstirpation am Akromioklavikulargelenk
39.99.24↔	Op b kong Kollateralgefässen und Unifokalisierung	80.81.29↔	Sonstige lokale Exzision oder Destr a Akromioklavikgel
39.99.30↔	Kathinterv Verschluss d Duct arterios Botalli, n.n.bez	80.81.99↔	So Lok Exz o Destr e Gelläs an d Schult, So
39.99.31↔	Kathinterv Verschluss d Duct arterios Botalli, m Coil	80.82.00↔	Sonstige Lok Exz oder Destr e Gelläs a Ellb, n.n.bez.
39.99.32↔	Kthntvr Vrschl d Dct artrios Btll, m AmpltzDctOcldr	80.82.10↔	Arthr lokale Exz oder Destr e Gelenkläsion a Ellb
39.99.38↔	Kathinterv Verschluss d Duct arterios Botalli, So	80.82.11↔	Débridement am Ellenbogengelenk
39.99.39↔	Operationen bei sonstigen kongenitalen Gefäßanomalien	80.82.12↔	Zystenexstirpation am Ellbogengelenk
39.99.99↔	Sonstige Operationen an Blutgefässen, sonstige	80.82.99↔	Sonstige Lok Exz oder Destr e Gelläs a Ellb, sonstige
40.11.00↔	Biopsie an einer lymphatischen Struktur, n.n.bez.	80.83.00↔	Sonstige Lok Exz oder Destr e Gelläs a Hdgel, n.n.bez.
40.11.10↔	Off(Inzs)Biops mdiast,praaortln,iliakln o plvnn Lymphkn	80.83.10↔	Arthr lokale Exz oder Destr e Gelläs a Handgelenk
40.11.11↔	Off(Inzs)Biops zr, sprklvklärm, axllärm o inguinln Lymphkn	80.83.11↔	Débridement am Handgelenk
40.11.20↔	Geschlossene [perkutane] [Nadel-] Biopsie von Lymphknoten	80.83.12↔	Zystenexstirpation am Handgelenk
40.11.99↔	Biopsie an einer lymphatischen Struktur, sonstige	80.83.99↔	Sonstige Lok Exz oder Destr e Gelläs a Hdgel, sonstige
40.19.00↔	Sonstige diagn Massnahm an lymphat Strukturen, n.n.bez	80.85.00↔	Sonstige Lok Exz o Destr e Gelläs an d Hüfte, n.n.bez.
40.19.99↔	So diagn Massnahm an lymphat Strukturen, so	80.85.10↔	Arthr lokale Exz oder Destr e Gelenkläsion an d Hüfte
44.01↔	Trunkuläre Vagotomie	80.85.11↔	Débridement am Hüftgelenk

80.85.12↔	Zystenexstirpation am Hüftgelenk	80.97.30↔	Entnahme eines Knorpeltransplantates am Sprunggelenk
80.85.99↔	Sonstige Lok Exz o Destr e Gelläs an d Hüfte, sonstige	80.97.99↔	Sonstige Exzision am Sprunggelenk, sonstige
80.86.00↔	Sonstige Lok Exz oder Destr e Gelläs a Knie, n.n.bez.	80.98.00↔	Sonstige Exzision an Fuss- und Zehengelenk, n.n.bez.
80.86.10↔	Arthr lokale Exzision oder Destruktion a Kniegelenk	80.98.10↔	Arthroskopische Exzision an Fuss- und Zehengelenken
80.86.11↔	Débridement am Kniegelenk	80.98.11↔	Sonstige Exzision am Metatarsophalangealgelenk
80.86.12↔	Zystenexstirpation am Kniegelenk	80.98.12↔	Sonstige Exzision an sonstigen Fussgelenken
80.86.13↔	Exzision eines Meniskusganglions am Kniegelenk	80.98.13↔	Sonstige Exzision an Zehengelenken
80.86.99↔	Sonstige Lok Exz oder Destr e Gelläs a Knie, sonstige	80.98.99↔	Sonstige Exzision an Fuss- und Zehengelenk, sonstige
80.87.00↔	Sonstige Lok Exz o Destr e Gelläs a Sg, n.n.bez.	80.99.00↔	Sonstige Exz an e Gel an and bez Lok, n.n.bez.
80.87.10↔	Arthr Lok Exz o Destr e Gelläs a oberen Sprunggelenk	80.99.10↔	Arthroskopische Exzision am Sternoklavikulargelenk
80.87.11↔	Débridement am oberen Sprunggelenk	80.99.11↔	Sonstige Exzision am Sternoklavikulargelenk
80.87.12↔	Zystenexstirpation am oberen Sprunggelenk	80.99.20↔	Arthroskopische Exzision am Iliosakralgelenk
80.87.19↔	Sonstige Lok Exz o Destr e Gelläs a ob Sprunggelenk	80.99.21↔	Sonstige Exzision am Iliosakralgelenk
80.87.20↔	Arthr Lok Exz o Destr e Gelläs a unteren Sprunggelenk	80.99.30↔	Arthroskopische Exzision an der Symphyse
80.87.21↔	Débridement am unteren Sprunggelenk	80.99.31↔	Sonstige Exzision an der Symphyse
80.87.22↔	Zystenexstirpation am unteren Sprunggelenk	80.99.90↔	Arthr Exzision an einem Gelenk an and bez Lokalisation
80.87.29↔	Sonstige Lok Exz o Destr e Gelläs a unteren Sg	80.99.91↔	Entn e Knorpeltx an e Gel an and bez Lokalisation
80.87.99↔	Sonstige Lok Exz o Destr e Gelläs a Sg, sonstige	80.99.99↔	Sonstige Exz an e Gel an and bez Lok, sonstige
80.88.00↔	So Lok Exz o Destr e Gelläs an Fuss u Zehen, n.n.bez.	81.25↔	Arthrodese am Radiokarpalgelenk
80.88.10↔	Arthr lokale Exz oder Destr e Gelläs an Fuss und Zehen	81.44.00↔	Stabilisierung der Patella, n.n.bez.
80.88.20↔	Débridement am Metatarsophalangealgelenk	81.44.10↔	Stabilisierung der Patella, Retinakulumspaltung, lateral
80.88.21↔	Zystenexstirpation am Metatarsophalangealgelenk	81.44.11↔	Stb d Ptl, Rtnklmsplntng, ltrl m Züglngsprtion
80.88.29↔	Sonstige Lok Exz oder Destr a Metatarsgel	81.44.12↔	Stab d Patel, Verlagerung d Patellarsehnenansatzes
80.88.30↔	Débridement an Zehengelenken	81.44.13↔	Stb d Ptl, Vrlg d Ptlrshnnstz m Knchnsn
80.88.40↔	Débridement an sonstigen Fussgelenken	81.44.99↔	Stabilisierung der Patella, sonstige
80.88.50↔	Zystenexstirpation an sonstigen Gel von Fuss und Zehen	81.45.00↔	Sonstige Rekonstruktion an den Kreuzbändern, n.n.bez.
80.88.59↔	So Lok Exz o Destr an sonstigen Gel von Fuss und Zehen	81.45.19↔	Sonstige Rekonstruktion an den Kreuzbändern, arthr
80.88.99↔	So Lok Exz o Destr e Gelläs an Fuss und Zehen, so	81.45.20↔	Reko d vorderen Kreuzb m aut Patsehne, offen chir
80.89.00↔	So Lok Exz o Destr e Gelläs an and bez Lok, n.n.bez.	81.45.21↔	Reko d hint Kreuzb m aut Patsehne, offen chir
80.89.20↔	Arthr lokale Exz oder Destr e Gelläs a Iliosgel	81.45.29↔	Sonstige Rekonstruktion an D Kreuzbändern, offen chir
80.89.21↔	Débridement am Iliosakralgelenk	81.45.99↔	Sonstige Rekonstruktion an den Kreuzbändern, sonstige
80.89.22↔	Zystenexstirpation am Iliosakralgelenk	81.71.00↔	Arthropl m Implant a Metakarpophal und lpg, n.n.bez.
80.89.29↔	Sonstige lokale Exzision oder Destr a Iliosakralgelenk	81.71.10↔	Inplantation einer sonstigen Fingergelenkendoprothese
80.89.41↔	Débr einer Gelenkläsion an and bez Lokalisation	81.71.99↔	Arthpastk m Impl a Metakarpophal- u Interphalangealk, so
80.89.42↔	Zystenexstirpation an Gelenken and bez Lokalisation	81.72↔	Arthropl ohne Implant a Metakarpophalangeal und lpg
80.89.99↔	So Lok Exz o Destr e Gelläs an and bez Lok, so	81.74.00↔	Arthropl m Implant a Karpok oder Karpomgel, n.n.bez.
80.90.00↔	Sonstige Exzision an einem Gelenk, n.n.bez.	81.74.10↔	Implantation einer Daumensattelgelenkendoprothese
80.90.10↔	Arthroskopische Exzision an einem Gelenk	81.74.99↔	Arthropl m Implant a Karpok oder Karpomgel, sonstige
80.90.99↔	Sonstige Exzision an einem Gelenk, sonstige	81.93.00↔	Naht an Kapsel od Ligament der oberen Extremitäten, n.n.bez.
80.91.00↔	Sonstige Exzision an der Schulter, n.n.bez.	81.93.10↔	Naht des Bandapparates der Klavikula
80.91.10↔	Arthroskopische Exzision am Humeroglenoidalgelenk	81.93.20↔	Naht des radioulnaren Ringbandes
80.91.11↔	Sonstige Exzision am Humeroglenoidalgelenk	81.93.21↔	Naht des distalen radioulnaren Bandapparates
80.91.20↔	Arthroskopische Exzision am Akromioklavikulargelenk	81.93.30↔	Nht an Kaps o Lig d ob Extrem, Handwur und Mitthand
80.91.21↔	Sonstige Exzision am Akromioklavikulargelenk	81.93.99↔	Naht an Kapsel o Ligament der oberen Extremitäten, sonst
80.91.30↔	Entnahme eines Knorpeltransplantates an der Schulter	82.12↔	Fasziotomie der Hand
80.91.99↔	Sonstige Exzision an der Schulter, sonstige	82.32↔	Exzision einer Handsehne zur Transplantation
80.92.00↔	Sonstige Exzision am Ellbogen, n.n.bez.	82.34↔	Exzision von Muskel oder Faszie der Hand zur Transplantation
80.92.10↔	Arthroskopische Exzision am Ellbogen	82.35.00↔	Sonstige Fasziektomie der Hand, n.n.bez.
80.92.11↔	Entnahme eines Knorpeltransplantates am Ellbogengelenk	82.35.10↔	Fasziektomie der Hohlhand
80.92.99↔	Sonstige Exzision am Ellbogen, sonstige	82.35.11↔	Fasziektomie der Hand und Finger mit Neurolyse
80.93.00↔	Sonstige Exzision am Handgelenk, n.n.bez.	82.35.12↔	Faszieekt d Hand und Fing m Neurolyse und Arteriolyse
80.93.10↔	Arthroskopische Exzision am Handgelenk	82.35.13↔	Fasziektomie der Hand und Finger mit Arthrolyse
80.93.11↔	Entnahme eines Knorpeltransplantates am Handgelenk	82.35.99↔	Sonstige Fasziektomie der Hand, sonstige
80.93.12↔	Resektion des Discus triangularis am Handgelenk	82.39.00↔	Sonstige Exzision von Weichteilen der Hand, n.n.bez.
80.93.99↔	Sonstige Exzision am Handgelenk, sonstige	82.39.10↔	So Exz v Weicht d Hand, Exz v Sehnnenscheiden d Hand
80.94↔	Sonstige Exzision an Hand- und Fingergelenk	82.39.99↔	Sonstige Exzision von Weichteilen der Hand, sonstige
80.95.00↔	Sonstige Exzision am Hüftgelenk, n.n.bez.	82.46.00↔	Naht an Muskel oder Faszie der Hand, n.n.bez.
80.95.10↔	Arthroskopische Exzision am Hüftgelenk	82.46.10↔	Naht an einer Faszie der Hand
80.95.11↔	Entnahme eines Knorpeltransplantates am Hüftgelenk	82.46.20↔	Naht an einem Muskel der Hand
80.95.99↔	Sonstige Exzision am Hüftgelenk, sonstige	82.46.99↔	Naht an Muskel oder Faszie der Hand, sonstige
80.96.00↔	Sonstige Exzision am Knie, n.n.bez.	82.51↔	Verlängerung einer Sehne der Hand
80.96.10↔	Arthroskopische Exzision am Kniegelenk	82.52↔	Verkürzung einer Sehne der Hand
80.96.20↔	Entnahme e Knorpeltransplantates a Kniegelenk, arthr	82.53↔	Reinsertion einer Sehne der Hand
80.96.21↔	Entn e Knorpeltransplantates a Kniegelenk, offen chir	82.54↔	Reinsertion eines Muskels der Hand
80.96.99↔	Sonstige Exzision am Knie, sonstige	82.55↔	Sonstige Längenänderung an Muskel oder Sehne der Hand
80.97.00↔	Sonstige Exzision am Sprunggelenk, n.n.bez.	82.56↔	Sonstr Transfer oder Transplantation einer Sehne der Hand
80.97.10↔	Arthroskopische Exzision am oberen Sprunggelenk	82.57.00↔	Sonstige Transposition einer Sehne der Hand, n.n.bez.
80.97.11↔	Sonstige Exzision am oberen Sprunggelenk	82.57.10↔	So Transp e Sehn d Hand, Transp e Beugesehne d Hand
80.97.20↔	Arthroskopische Exzision am unteren Sprunggelenk	82.57.99↔	Sonstige Transposition einer Sehne der Hand, sonstige
80.97.21↔	Sonstige Exzision am unteren Sprunggelenk	82.58↔	Sonstr Transfer oder Transplantation eines Handmuskels

82.59↔	Sonstige Transposition eines Handmuskels	83.81.15↔	Sehnentransplantation, Leisten- und Genitalregion und Gesäss
82.61↔	Pollizisation mit Übertragung von Nerven und Blutversorgung	83.81.16↔	Sehnentransplantation, Untere Extremität
82.69↔	Sonstige Rekonstruktion des Daumens	83.81.19↔	Sehnentransplantation, Andere Lokalisation
82.71↔	Rekonstruktion eines Ringbandes	83.81.99↔	Sehnentransplantation, sonstige
82.72.00↔	Plast Op an d Hand m M o FaszTransplantat, n.n.bez.	83.82.00↔	Muskel- oder Faszientransplantation, n.n.bez.
82.72.10↔	Plastische Op m M o FaszTransplantat an e Fing	83.82.10↔	Faszientransplantation, Kopf und Hals
82.72.11↔	Plast Op m M o FaszTransplantat an sonst Teil d Hand	83.82.11↔	Faszientransplantation, Schulter und Axilla
82.72.99↔	Plast Op an d Hand m M o FaszTransplantat, sonstiges	83.82.12↔	Faszientransplantation, Oberarm und Ellenbogen
82.79↔	Plastische Op an d Hand m and Transplantat o Implant	83.82.13↔	Faszientransplantation, Unterarm
82.81↔	Transfer eines Fingers, ausgenommen Daumen	83.82.14↔	Faszientransplantation, Brustwand, Bauch und Rücken
82.82↔	Plastische Rekonstruktion einer Spalthand	83.82.15↔	Fasztx, Leisten und Genitalregion und Gesäss
82.83↔	Plastische Rekonstruktion bei Makrodaktylie	83.82.16↔	Faszientransplantation, Untere Extremität
82.85↔	Sonstige Tenodese an der Hand	83.82.19↔	Faszientransplantation, Andere Lokalisation
82.86.00↔	Sonstige Tenoplastik an der Hand, n.n.bez.	83.82.20↔	Transplantation e lok M oder Faszlap, Kopf und Ha
82.86.10↔	Tenoplastik von Beugesehen der Hand	83.82.21↔	Transplantation e lok M o Faszlap, Schult und Axilla
82.86.11↔	Schaffung eines Transplantlagers für Sehnen an der Hand	83.82.22↔	Transplantation e lok M o Faszlap, Oberarm und Ellb
82.86.12↔	Revision (ohne Wechsel) e Sehnenimplantates an d Hand	83.82.23↔	Transplantation e lok Muskel oder Faszlap, Unterarm
82.86.13↔	Wechsel eines Sehnenimplantates an der Hand	83.82.24↔	Tx e lok M o Faszlap, Bruw, Bauch und Rücken
82.86.99↔	Sonstige Tenoplastik an der Hand, sonstige	83.82.25↔	Tx e lok M o Faszlap, Leist und Genreg und Gesäss
82.89.00↔	Sonstige plastische Operationen an der Hand, n.n.bez.	83.82.26↔	Transplantation e lok M oder Faszlap, Untere Extrem
82.89.10↔	Sehnenscheidenplastik an der Hand	83.82.29↔	Transplantation e lok Muskel oder Faszlap, And Lok
82.89.11↔	Knöcherne Ref von Bänder d Handwur und Mitthand	83.82.30↔	Transplantation e osteom o osteofasz Lp, Kopf und Ha
82.89.12↔	Knöcherne Refixation von sonstigen Bänder der Hand	83.82.31↔	Tx e osteom o osteofasz Lp, Schult und Axilla
82.89.13↔	Glübrgreifnd Weichteildstrktion b kng Anm d Hnd	83.82.32↔	Transplantation e osteom o osteofasz Lp, Oba und Ellb
82.89.14↔	Radialisation bei kongenitalen Anomalien der Hand	83.82.33↔	Transplantation e osteom o osteofasz Lp, Unterarm
82.89.15↔	Rs v Schnürmgn m pltschr Rk b kng Anm d Hnd	83.82.34↔	Tx e osteom o osteofasz Lp, Bruw, Bauch und Rücken
82.89.16↔	Transfer einer Zehe als Fingersersatz	83.82.35↔	Tx e osteom o osteofasz Lp, Leist u Genreg u Gesäss
82.89.99↔	Sonstige plastische Operationen an der Hand, sonstige	83.82.36↔	Transplantation e osteom o osteofasz Lp, Untere Extrem
83.43.00↔	Exzision von Muskel od Faszie zur Transplantation, n.n.bez.	83.82.39↔	Transplantation e osteom o osteofasz Lp, And Lok
83.43.10↔	Entnahme eines myokutanen Lappens zur Transplantation	83.82.40↔	Tx e snst Lppntx m mkrvsk Anst aus M o Fsz, Kpf u H
83.43.11↔	Entn e osteom o osteofasz Lp zur Transplantation	83.82.41↔	Tx e snst Lppntx m mkrvsk Anst aus M o Fsz, Schl u Axil
83.43.12↔	Entn e sonst Lappentx m mikrovasl Anast aus M o Fasz	83.82.42↔	Tx e snst Lppntx m mkrvsk Anst aus M o Fsz, Ob u Ellb
83.43.99↔	Exzision von Muskel oder Faszie zur Transplantation, sonst	83.82.43↔	Tx e snst Lppntx m mkrvsk Anst aus M o Fsz, Unt
83.71.00↔	Sehnenvorverlagerung, n.n.bez.	83.82.44↔	Tx e so Lppntx m mkrvsk Anst aus M o Fsz, Brw, Bauch u Rücken
83.71.10↔	Sehnenvorverlagerung, Kopf und Hals	83.82.45↔	Tx e so Lppntx m mkrvsk Anst aus M o Fsz, Leist u Gnrg u Gsäß
83.71.11↔	Sehnenvorverlagerung, Schulter und Axilla	83.82.46↔	Tx e snst Lppntx m mkrvsk Anst aus M o Fsz, Unt Extrem
83.71.12↔	Sehnenvorverlagerung, Oberarm und Ellenbogen	83.82.47↔	Tx e snst Lppntx m mkrvsk Anst aus M o Fsz, And Lk
83.71.13↔	Sehnenvorverlagerung, Unterarm	83.82.99↔	Muskel- oder Faszientransplantation, sonstige
83.71.14↔	Sehnenvorverlagerung, Brustwand, Bauch und Rücken	83.92↔	Einsetzen oder Ersetzen eines Skelettmuskelstimulators
83.71.15↔	Sehnverlängerung, Leisten- und Genitalregion und Gesäss	86.4x.00↔	Radikale Exzision einer Hautläsion, n.n.bez.
83.71.16↔	Sehnenvorverlagerung, Untere Extremität	86.4x.10↔	Radikale Exz e Hautläs a Kopf mit histgr Kontrolle
83.71.19↔	Sehnenvorverlagerung, Andere Lokalisation	86.4x.11↔	Radikale Exz e Hautläs d Halses mit histgr Kontrolle
83.71.99↔	Sehnenvorverlagerung, sonstige	86.4x.13↔	Rad Exz e Hautläs an Unterarm und Hand m histgr Kontr
83.75.00↔	Sehnentransfer oder -transplantation, n.n.bez.	86.4x.17↔	Rd Exz e Hautläs an Leist u Gnrg u Gsäß m histgr Kntr
83.75.10↔	Sehnentransfer oder -transplantation, Kopf und Hals	86.4x.18↔	Radikale Exz e Hautläs d unteren Extrem m histgr Kontr
83.75.11↔	Sehnentransfer oder -transplantation, Schulter und Axilla	86.4x.19↔	Radikale Exz e Hautläs and Lok mit histgr Kontr
83.75.12↔	Sehnentransfer oder -transplantation, Oberarm und Ellenbogen	86.4x.20↔	Rad Exz e Hautläs a Kopf m Tx o Transp von Haut
83.75.13↔	Sehnentransfer oder -transplantation, Unterarm	86.4x.21↔	Rad Exz e Hautläs d Halses m Tx o Transp von Haut
83.75.14↔	Sehnentransfer o Tx, Bruw, Bauch und Rücken	86.4x.22↔	Rd Exz e Hautläs an Schl u Axil m Tx o Trnsp v Haut
83.75.15↔	Sehnentransfer o Tx, Leist und Genreg und Gesäss	86.4x.23↔	Rad Exz e Hautläs an Oba u Ellb m Tx o Transp von Haut
83.75.16↔	Sehnentransfer oder -transplantation, Untere Extremität	86.4x.24↔	Rad Exz e Hautläs d Unterarmes m Tx o Transp von Haut
83.75.19↔	Sehnentransfer oder -transplantation, Andere Lokalisation	86.4x.25↔	Rad Exz e Hautläs d Hand m Tx o Transp von Haut
83.75.99↔	Sehnentransfer oder -transplantation, sonstige	86.4x.26↔	Rd Exz e Hautläs an Brw u Rücken m Tx o Trnsp v Haut
83.76.00↔	Sonstige Sehnentransposition, n.n.bez.	86.4x.27↔	Rad Exz e Hautläs an d Bauchreg m Tx o Transp von Haut
83.76.10↔	Sonstige Sehnentransposition, Kopf und Hals	86.4x.28↔	Rd Exz e Hautläs d Leist u Gnrg m Tx o Trnsp v Haut
83.76.11↔	Sonstige Sehnentransposition, Schulter und Axilla	86.4x.29↔	Rad Exz e Hautläs and Lok m Tx o Transp von Haut
83.76.12↔	Sonstige Sehnentransposition, Oberarm und Ellenbogen	86.4x.2a↔	Rad Exz e Hautläs a Gesäß m Tx o Transp von Haut
83.76.13↔	Sonstige Sehnentransposition, Unterarm	86.4x.2b↔	Rad Exz e Hautläs d unt Extrem m Tx o Transp von Haut
83.76.14↔	Sonstige Sehnentransposition, Brustwand und Rücken	86.4x.30↔	Mkrgr Chr a Schnllschnnt (Mhs) Mkrgrphc Srgry)
83.76.15↔	So Sehnentransposition, Leist und Genreg und Gesäss	86.4x.31↔	Mkrgr Chr a Prrffnschnnt (3DHstlgie n Tübng Mthd)
83.76.16↔	Sonstige Sehnentransposition, Untere Extremität	86.4x.99↔	Radikale Exzision einer Hautläsion, sonstige
83.76.19↔	Sonstige Sehnentransposition, Andere Lokalisation	86.60↔	Freies Hauttransplantat, n.n.bez.
83.76.99↔	Sonstige Sehnentransposition, sonstige	86.61.00↔	Vollhauttransplantat an die Hand, n.n.bez.
83.79↔	Sonstige Muskeltransposition	86.61.10↔	Kleinflächiges Vollhauttransplantat an die Hand
83.81.00↔	Sehnentransplantation, n.n.bez.	86.61.20↔	Großflächiges Vollhauttransplantat an die Hand
83.81.10↔	Sehnentransplantation, Kopf und Hals	86.61.99↔	Vollhauttransplantat an die Hand, sonstige
83.81.11↔	Sehnentransplantation, Schulter und Axilla	86.62.00↔	Sonstiges Hauttransplantat an die Hand, n.n.bez.
83.81.12↔	Sehnentransplantation, Oberarm und Ellenbogen	86.62.10↔	Kleinflächiges Spalthauttransplantat an die Hand
83.81.13↔	Sehnentransplantation, Unterarm		
83.81.14↔	Sehnentransplantation, Brustwand, Bauch und Rücken		

86.62.20↔	Großflächiges Spalthauttransplantat an die Hand	86.74.34↔	Kleinflächige Transpositionsplastik an Brustwand und Rücken
86.62.99↔	Sonstiges Hauttransplantat an die Hand, sonstiges	86.74.35↔	Kleinflächige Transpositionsplastik an der Bauchregion
86.63.00↔	Vollhauttransplantat an andere Lokalisationen, n.n.bez.	86.74.36↔	Klfl Transpositionsplastik an d Leisten und Genreg
86.63.10↔	Kleinfl Vollhaut an D Kopf (auss Lip und Mund)	86.74.37↔	Kleinflächige Transpositionsplastik am Gesäß
86.63.11↔	Kleinflächiges Vollhauttransplantat an den Hals	86.74.38↔	Klfl Transpositionsplastik an Os und Unterschenkel
86.63.12↔	Kleinflächiges Vollhauttransplantat an Schulter und Oberarm	86.74.39↔	Kleinfl Transpositionsplastik, an andere Lokalisationen
86.63.13↔	Kleinflächiges Vollhauttransplantat an den Unterarm	86.74.3a↔	Kleinflächige Transpositionsplastik am Fuß
86.63.15↔	Kleinfl Vollhauttransplantat an Bruw, Bauch und Rücken	86.74.40↔	Kleinfl Insellappenplastik am Kopf (außer Lippe und Mund)
86.63.16↔	Kleinfl Vollhauttransplantat an d Leisten und Genreg	86.74.41↔	Kleinflächige Insellappenplastik am Hals
86.63.17↔	Kleinflächiges Vollhauttransplantat an das Gesäß	86.74.42↔	Kleinflächige Insellappenplastik an Schulter und Oberarm
86.63.18↔	Kleinfl Vollhauttransplantat an Os und Unterschenkel	86.74.43↔	Kleinflächige Insellappenplastik am Unterarm
86.63.19↔	Kleinflächiges Vollhauttransplantat an andere Lokalisation	86.74.44↔	Kleinflächige Insellappenplastik an Brustwand und Rücken
86.63.1a↔	Kleinflächiges Vollhauttransplantat an den Fuß	86.74.45↔	Kleinflächige Insellappenplastik an der Bauchregion
86.63.20↔	Grofl Vollhaut an D Kopf (auss Lip und Mund)	86.74.46↔	Kleinflächige Insellappl an d Leisten und Genreg
86.63.21↔	Großflächiges Vollhauttransplantat an den Hals	86.74.47↔	Kleinflächige Insellappenplastik am Gesäß
86.63.22↔	Großflächiges Vollhauttransplantat an Schulter und Oberarm	86.74.48↔	Klfl Insellappl an Oberschenkel und Unterschenkel
86.63.23↔	Großflächiges Vollhauttransplantat an den Unterarm	86.74.49↔	Kleinflächige Insellappenplastik, an andere Lokalisationen
86.63.25↔	Grofl Vollhauttransplantat an Bruw, Bauch und Rücken	86.74.4a↔	Kleinflächige Insellappenplastik am Fuß
86.63.26↔	Grofl Vollhauttransplantat an d Leisten und Genreg	86.74.50↔	Kleinflächige Z-Plastik am Kopf (außer Lippe und Mund)
86.63.27↔	Großflächiges Vollhauttransplantat an das Gesäß	86.74.51↔	Kleinflächige Z-Plastik am Hals
86.63.28↔	Grofl Vollhauttransplantat an Os und Unterschenkel	86.74.52↔	Kleinflächige Z-Plastik an Schulter und Oberarm
86.63.29↔	Großflächiges Vollhauttransplantat an andere Lokalisation	86.74.53↔	Kleinflächige Z-Plastik am Unterarm
86.63.2a↔	Großflächiges Vollhauttransplantat an den Fuß	86.74.54↔	Kleinflächige Z-Plastik an Brustwand und Rücken
86.63.99↔	Vollhauttransplantat an andere Lokalisationen, sonstige	86.74.55↔	Kleinflächige Z-Plastik an der Bauchregion
86.70↔	Gestielte oder freie Lappen, n.n.bez.	86.74.56↔	Kleinflächige Z-Plastik an der Leisten- und Genitalregion
86.71↔	Harauspräp und Vorbereiten von gestielt oder fr Lappen	86.74.57↔	Kleinflächige Z-Plastik am Gesäß
86.72↔	Verschiebung eines gestielten Lappens	86.74.58↔	Kleinflächige Z-Plastik an Oberschenkel und Unterschenkel
86.73.00↔	Anbr von gestieltem oder fr Lappen an d Hand, n.n.bez.	86.74.59↔	Kleinflächige Z-Plastik, an andere Lokalisationen
86.73.10↔	Kleinflächige Dehnungsplastik an die Hand	86.74.5a↔	Kleinflächige Z-Plastik am Fuß
86.73.11↔	Kleinflächige Verschiebe-Rotationsplastik an die Hand	86.74.99↔	Anbr von gestielt oder fr Lappen an And Lok, sonstige
86.73.12↔	Kleinflächige Transpositionsplastik an die Hand	86.75.00↔	Revision von gestieltem oder freiem Lappen, n.n.bez.
86.73.13↔	Kleinflächige Insellappenplastik an die Hand	86.75.10↔	Revision von gestielt o fr Lp o fr Hauttx d Kopfes
86.73.14↔	Kleinflächige Z-Plastik an die Hand	86.75.11↔	Revision von gestielt o fr Lp o fr Hauttx d Halses
86.73.20↔	Großflächige Dehnungsplastik an die Hand	86.75.12↔	Rev von gestielt o fr Lp o fr Hauttx von Schult u Oba
86.73.21↔	Großflächige Verschiebe-Rotationsplastik an die Hand	86.75.13↔	Revision von gestielt o fr Lp o fr Hauttx d Unterarmes
86.73.22↔	Großflächige Transpositionsplastik an die Hand	86.75.14↔	Revision von gestielt oder fr Lp oder fr Hauttx d Hand
86.73.23↔	Großflächige Insellappenplastik an die Hand	86.75.15↔	Rev von gestielt o fr Lp o fr Hauttx d Bruw und Rücken
86.73.24↔	Großflächige Z-Plastik an die Hand	86.75.16↔	Revision von gestielt o fr Lp o fr Hauttx d Bauchreg
86.73.29↔	Sonstige lokale Lappenplastik an die Hand	86.75.17↔	Rev von gestielt o fr Lp o fr Hauttx d unteren Extrem
86.73.30↔	Anbr von fr Lappen mit mikrovasculärer Anast an d Hand	86.75.19↔	Revision von gestielt o fr Lp o fr Hauttx and Lok
86.73.40↔	Anbr von gestielt reg o gestielt Fernl an d Hand	86.75.99↔	Revision von gestieltem oder freiem Lappen, sonstige
86.73.80↔	Komb plastische Eingriffe an Haut und Unterhaut der Hand	86.76.00↔	Anbr von gestielt o fr Lp an And Lok, Grofl, n.n.bez.
86.73.99↔	Anbr von gestielten oder fr Lappen an d Hand, sonstige	86.76.10↔	Großflächige Dehnungsplastik am Kopf (außer Lippe und Mund)
86.74.00↔	Anbr von gestielt oder fr Lappen an And Lok, n.n.bez.	86.76.11↔	Großflächige Dehnungsplastik am Hals
86.74.10↔	Kleinflächige Dehnungsplastik am Kopf (außer Lippe und Mund)	86.76.12↔	Großflächige Dehnungsplastik an Schulter und Oberarm
86.74.11↔	Kleinflächige Dehnungsplastik am Hals	86.76.13↔	Großflächige Dehnungsplastik am Unterarm
86.74.12↔	Kleinflächige Dehnungsplastik an Schulter und Oberarm	86.76.14↔	Großflächige Dehnungsplastik an Brustwand und Rücken
86.74.13↔	Kleinflächige Dehnungsplastik am Unterarm	86.76.15↔	Großflächige Dehnungsplastik an der Bauchregion
86.74.14↔	Kleinflächige Dehnungsplastik an Brustwand und Rücken	86.76.16↔	Großfl Dehnungsplastik an der Leisten- u Genitalregion
86.74.15↔	Kleinflächige Dehnungsplastik an der Bauchregion	86.76.17↔	Großflächige Dehnungsplastik am Gesäß
86.74.16↔	Kleinfl Dehnungsplastik an der Leisten- u Genitalregion	86.76.19↔	Großflächige Dehnungsplastik, an andere Lokalisationen
86.74.17↔	Kleinflächige Dehnungsplastik am Gesäß	86.76.1a↔	Grossfl Dehnungsplastik an Oberschenkel und Unterschenkel
86.74.18↔	Kleinfl Dehnungsplastik an Oberschenkel und Unterschenkel	86.76.1b↔	Großflächige Dehnungsplastik am Fuß
86.74.19↔	Kleinflächige Dehnungsplastik, an andere Lokalisationen	86.76.20↔	Grofl VerschiebeRotationspl a Kopf (auss Lip u Mund)
86.74.1a↔	Kleinflächige Dehnungsplastik am Fuß	86.76.21↔	Großflächige Verschiebe-Rotationsplastik am Hals
86.74.20↔	Klfl VerschiebeRotationspl a Kopf (auss Lip und Mund)	86.76.22↔	Grossfl Verschiebe-Rotationsplastik an Schulter und Oberarm
86.74.21↔	Kleinflächige Verschiebe-Rotationsplastik am Hals	86.76.23↔	Großflächige Verschiebe-Rotationsplastik am Unterarm
86.74.22↔	Klfl VerschiebeRotationsplastik an Schulter und Oba	86.76.24↔	Grossfl Verschiebe-Rotationsplastik an Brustwand und Rücken
86.74.23↔	Kleinflächige Verschiebe-Rotationsplastik am Unterarm	86.76.25↔	Großflächige Verschiebe-Rotationsplastik an der Bauchregion
86.74.25↔	Klfl VerschiebeRotationsplastik an Bruw und Rücken	86.76.26↔	Grofl VerschiebeRotationspl an d Leist und Genreg
86.74.26↔	Kleinflächige Verschiebe-Rotationsplastik an der Bauchregion	86.76.27↔	Großflächige Verschiebe-Rotationsplastik am Gesäß
86.74.27↔	Klfl VerschiebeRotationspl an d Leist und Genreg	86.76.28↔	Grofl VerschiebeRotationspl an Os und Unterschenkel
86.74.28↔	Kleinflächige Verschiebe-Rotationsplastik am Gesäß	86.76.29↔	Grossfl Verschiebe-Rotationsplastik an andere Lokalisation
86.74.29↔	Klfl VerschiebeRotationsplastik, an And Lok	86.76.2a↔	Großflächige Verschiebe-Rotationsplastik am Fuß
86.74.2a↔	Klfl VerschiebeRotationspl an Os und Unterschenkel	86.76.30↔	Grofl Transpositionsplastik a Kopf (auss Lip und Mund)
86.74.2b↔	Kleinflächige Verschiebe-Rotationsplastik am Fuß	86.76.31↔	Großflächige Transpositionsplastik am Hals
86.74.30↔	Klfl Transpositionsplastik a Kopf (auss Lip und Mund)	86.76.32↔	Großflächige Transpositionsplastik an Schulter und Oberarm
86.74.31↔	Kleinflächige Transpositionsplastik am Hals	86.76.33↔	Großflächige Transpositionsplastik am Unterarm
86.74.32↔	Kleinflächige Transpositionsplastik an Schulter und Oberarm	86.76.34↔	Großflächige Transpositionsplastik an Brustwand und Rücken
86.74.33↔	Kleinflächige Transpositionsplastik am Unterarm	86.76.35↔	Großflächige Transpositionsplastik an der Bauchregion

86.76.36↔	Groß Transpositionsplastik an d Leisten und Genreg	86.78.49↔	Anbr von sonstigem gestielt oder fr Lappen an And Lok
86.76.37↔	Großflächige Transpositionsplastik am Gesäß	86.78.99↔	Sonstige Lappenplastiken, sonstige
86.76.38↔	Groß Transpositionsplastik an Os und Unterschenkel	86.83.00↔	Gewebereduktionsplastik, n.n.bez.
86.76.39↔	Großflächige Transpositionsplastik an andere Lokalisation	86.83.13↔	Gewebereduktionsplastik an Unterarm
86.76.3a↔	Großflächige Transpositionsplastik am Fuß	86.83.14↔	Gewebereduktionsplastik an Hand
86.76.40↔	Grossfl Insellappenplastik am Kopf (außer Lippe und Mund)	86.83.15↔	Gewebereduktionsplastik an der Bauchregion
86.76.41↔	Großflächige Insellappenplastik am Hals	86.83.16↔	Gewebereduktionsplastik an d Leist u Genreg o a Gesäß
86.76.42↔	Großflächige Insellappenplastik an Schulter und Oberarm	86.83.17↔	Gewebereduktionsplastik an der unteren Extremität
86.76.43↔	Großflächige Insellappenplastik am Unterarm	86.83.19↔	Gewebereduktionsplastik an anderer Lokalisation
86.76.44↔	Großflächige Insellappenplastik an Brustwand und Rücken	86.83.99↔	Gewebereduktionsplastik, sonstige
86.76.45↔	Großflächige Insellappenplastik an der Bauchregion	86.91↔	Exzision von Haut zur Transplantation
86.76.46↔	Groß Insellappenplastik an d Leisten und Genreg	86.93.00↔	Einsetzen eines Gewebeexpanders, n.n.bez.
86.76.47↔	Großflächige Insellappenplastik am Gesäß	86.93.10↔	Einsetzen eines Gewebeexpanders am Kopf
86.76.48↔	Groß Insellappl an Oberschenkel und Unterschenkel	86.93.11↔	Einsetzen eines Gewebeexpanders am Hals
86.76.49↔	Großflächige Insellappenplastik, an andere Lokalisationen	86.93.12↔	Einsetzen eines Gewebeexpanders an Schulter und Oberarm
86.76.4a↔	Großflächige Insellappenplastik am Fuß	86.93.13↔	Einsetzen eines Gewebeexpanders am Unterarm
86.76.99↔	Anbr von gestielt o fr Lp an And Lok, GroFl, sonstige	86.93.14↔	Einsetzen eines Gewebeexpanders an der Hand
86.77.00↔	Anbringen von sonstiger lokaler Lappenplastik, n.n.bez.	86.93.15↔	Einsetzen eines Gewebeexpanders an Brustwand und Rücken
86.77.10↔	Sonst lokale Lappenplastik am Kopf (außer Lippe und Mund)	86.93.16↔	Einsetzen eines Gewebeexpanders an der Bauchregion
86.77.11↔	Sonstige lokale Lappenplastik am Hals	86.93.18↔	Einsetzen eines Gewebeexpanders an der unteren Extremität
86.77.12↔	Sonstige lokale Lappenplastik an Schulter und Oberarm	86.93.99↔	Einsetzen eines Gewebeexpanders, sonstige
86.77.13↔	Sonstige lokale Lappenplastik am Unterarm	92.27.00↔	Imp/Eins radak Elm (Brchyth m umschl Rdion), Körprb, S o nnbz
86.77.14↔	Sonstige lokale Lappenplastik an Brustwand und Rücken	92.27.10↔	Imp/Eins radak Elm (Brchyth m umschl Rdion), w Geschl, nnbz
86.77.15↔	Sonstige lokale Lappenplastik an der Bauchregion	92.27.11↔	Imp o Eins rdioakt Elm (Brchyth m umschl Rdion), intraut
86.77.16↔	Sonst lokale Lappenplastik an der Leisten- und Genitalregion	92.27.12↔	Imp o Eins rdioakt Elm (Brchyth m umschl Rdion), intrvg
86.77.17↔	Sonstige lokale Lappenplastik am Gesäß	92.27.13↔	Imp/Eins radak Elm (Brchyth m umschl Rdion), intu u intv kmb
86.77.18↔	Sonst lokale Lappenplastik an Oberschenkel und Uschenkel	92.27.21↔	Imp o Eins rdioakt Elm (Brchyth m umschl Rdion), Körprb
86.77.19↔	Sonstige lokale Lappenplastik, an andere Lokalisationen	92.27.22↔	Imp/Eins radak Elm (Brchyth m umschl Rdion), intrkvtär
86.77.1a↔	Sonstige lokale Lappenplastik am Fuß	92.27.23↔	Imp/Eins radak Elm (Brchyth m umschl Rdion), intrlmm
86.77.99↔	Anbringen von sonstiger lokaler Lappenplastik, sonstige	92.27.30↔	Imp o Eins rdioakt Elm (Brchyth m umschl Rdion), Gf nnbz
86.78.00↔	Sonstige Lappenplastiken, n.n.bez.	92.27.31↔	Imp/Eins radak Elm (Brchyth m umschl Rdion), Kmrgfäss
86.78.10↔	Anbr v fr Lp m mkrvsk Anst a Kpf (auss Lp u Mnd)	92.27.39↔	Imp o Eins rdioakt Elm (Brchyth m umschl Rdion), so Gf
86.78.11↔	Anbr von fr Lappen mit mikrovaskulärer Anast a Hals	92.27.40↔	Impl o Eins rdakti Elem(Brachyth m Radionklid), intraop
86.78.12↔	Anbr von fr Lp m mikrovask Anast an Schulter und Oba	92.27.70↔	Radioaktive Moulagen, n.n.bez.
86.78.13↔	Anbr von fr Lp mit mikrovaskulärer Anast a Unterarm	92.27.71↔	Rdioakt Moulgn: Knstr u Appl v obrfl rdioaktvn Moulgn
86.78.14↔	Anbr von fr Lp m mikrovask Anast an Bruw und Rücken	92.27.72↔	Rdioakt Moulgn: Knstr u Appl v N auf d Körprb vrw Appl
86.78.15↔	Anbr von fr Lp mit mikrovaskulärer Anast an Bauchreg	92.27.73↔	Radioakt Moulagen: Konstr u Appl v Augenapplikatoren
86.78.16↔	Anbr von fr Lp m mikrovask Anast an d Leist u Genreg	92.27.79↔	Radioaktive Moulagen, sonstige
86.78.17↔	Anbr von fr Lappen mit mikrovaskulärer Anast a Gesäß	92.28.00↔	Injektion oder Instillation von Radioisotopen, n.n.bez.
86.78.18↔	Anbr von fr Lp m mikrovask Anast an d unteren Extrem	92.28.01↔	Instillation von offenen Radionukliden in Gelenke
86.78.19↔	Anbr von fr Lp mit mikrovaskulärer Anast an And Lok	92.28.02↔	Rdiojth bs 1,2 GBq I131: Oh Gb v rkmb Thyreotr (rhTSH)
86.78.20↔	Anbr v gstielt rg Lp o gstielt Frnl a Kpf (auss Lp u Mnd)	92.28.03↔	Rdiojth bs 1,2 GBq I131: M Gb v rkmb Thyreotr (rhTSH)
86.78.21↔	Anbr von gestielt regionalem Lp o gestielt Fernl a Ha	92.28.04↔	Rdiojth üb 1,2 bs u 5 GBq I131: Oh Gb rkmb Thyreotr (rhTSH)
86.78.22↔	Anbr v gstielt rg Lp o gstielt Frnl an Schl u Ob	92.28.05↔	Rdiojth üb 1,2 bs u 5 GBq I131: M Gb rkmb Thyreotr (rhTSH)
86.78.23↔	Anbr von gestielt reg Lp o gestielt Fernl a Unterarm	92.28.06↔	Rdiojth m 5 u mhr GBq I131: Oh Gb rkmb Thyreotr (rhTSH)
86.78.24↔	Anbr v gstielt rg Lp o gstielt Frnl an Brw u Rückn	92.28.07↔	Rdiojth m 5 u mhr GBq I131: M Gb rkmb Thyreotr (rhTSH)
86.78.25↔	Anbr v gstielt reg Lp o gestielt Fernl an d Bauchreg	92.28.11↔	Therapie mit offenen Radionukliden bei Knochenmetastasen
86.78.26↔	Anbr v gstielt rg Lp o gstielt Frnl an d Leist u Gnrg	92.28.12↔	Intrvnös plliatv Schmrzth m off Rdion b Knchnmtstsn
86.78.27↔	Anbr von gestielt reg Lp o gestielt Fernl a Gesäß	92.28.13↔	Radiorezeptortherapie m DOTA-konjug Somatostatin-Analoga
86.78.28↔	Anbr v gstielt rg Lp o gstielt Frnl an d unt Extrm	92.28.20↔	Radioimmuntherapie mit 90Y-Ibritumomab-Tiuxetan, parenteral
86.78.29↔	Anbr von gestielt reg Lp o gestielt Fernl an And Lok	92.28.21↔	Gabe von Jod-131-MIBG (Metajodbenzylguanidin) parenteral
86.78.30↔	Kmb Plst Ingr an Haut u Unth d Kpfs (auss Lp u Mnd)	92.28.31↔	Sel Intravask Radiochemoembolisation m I131Lipiodol
86.78.31↔	Komb plastische Ingr an Haut und Unterhaut d Halses	92.28.32↔	SIRT d Emb v Yttrium90mrkiertn Mkrspäharn
86.78.32↔	Komb Plast Ingr an Haut u Unterhaut von Schult u Oba	92.28.33↔	Endovaskuläre Brachytherapie mit Rhenium-188
86.78.33↔	Komb Plast Ingr an Haut und Unterhaut d Unterarmes	92.29.11↔	Intrst Brchyth m Implnt v entfb Str i e Ebn, nied Dssl
86.78.34↔	Komb Plast Ingr an Haut u Unterhaut von Bruw u Rücken	92.29.12↔	Intrst Brchyth m Impl entfb Str i e Eb, gp Dssl (Plsd ds rt)
86.78.35↔	Komb Plast Ingr an Haut und Unterhaut von Bauchreg	92.29.13↔	Intrst Brchyth m Implnt v entfb Str i e Ebn, hh Dssl
86.78.36↔	Komb Plast Ingr an Haut u Unterhaut d Leist u Genreg	92.29.19↔	Interst Brachyth m Implant von entfb Str i e Ebene, so
86.78.37↔	Komb plastische Ingr an Haut und Unterhaut d Gesäßes	92.29.21↔	Intrst Brchyth m Vmpl v entfb Str i mhr Ebn, nied Dssl
86.78.38↔	Komb Plast Ingr an Haut u Unterhaut d unteren Extrem	92.29.22↔	Intrst Brchyth m Vmpl entfb Str i mhr Eb, gp Dssl (Plsd ds rt)
86.78.39↔	Komb plastische Ingr an Haut und Unterhaut and Lok	92.29.23↔	Intrst Brchyth m Vmpl v entfb Str i mhr Ebn, hh Dssl
86.78.40↔	Anbr v sonst gestielt o fr Lp a Kopf (auss Lip u Mund)	92.29.24↔	Brchyth m Impl v entf Strhl i mehr Ebn, hohe Lstg,intop
86.78.41↔	Anbringen von sonstm gestielten oder freien Lappen am Hals	92.29.29↔	Intrst Brchyth m Vmpl v entfb Str i mhr Ebn, so
86.78.42↔	Anbr von sonstigem gestielt o fr Lp an Schult und Oba	92.29.31↔	Intrst Brchyth m Implnt v prmn Str, bs z 10 Quelln
86.78.43↔	Anbr von sonstigem gestielt oder fr Lappen a Unterarm	92.29.32↔	Intrst Brchyth m Implnt v prmn Str, v 10 bs 15 Quelln
86.78.44↔	Anbr von sonstigem gestielt o fr Lp an Bruw und Rücken	92.29.33↔	Intrst Brchyth m Implnt v prmn Str, v 16 bs 20 Quelln
86.78.45↔	Anbr von sonstigem gestielt oder fr Lp an d Bauchreg	92.29.34↔	Intrst Brchyth m Implnt v prmn Str, v 21 bs 25 Quelln
86.78.46↔	Anbr von sonst gestielt o fr Lp an d Leist und Genreg	92.29.35↔	Intrst Brchyth m Implnt v prmn Str, v 26 bs bs 30 Quelln
86.78.47↔	Anbringen von sonstm gestielten o freien Lappen am Gesäß	92.29.36↔	Intrst Brchyth m Implnt v prmn Str, v 31 bs bs 35 Quelln
86.78.48↔	Anbr von sonst gestielt o fr Lp an d unteren Extrem	92.29.37↔	Intrst Brchyth m Implnt v prmn Str, v 36 bs bs 40 Quelln

92.29.38↔	Intrst Brchyth m Implnt v prmn Str, v 41 bs bs 45 Quelln	92.29.3c↔	Intrst Brchyth m Implnt v prmn Str, v 61 bs bs 65 Quelln
92.29.39↔	Intrst Brchyth m Implnt v prmn Str, v 46 bs bs 50 Quelln	92.29.3d↔	Intrst Brchyth m Implnt v prmn Str, v 66 bs bs 70 Quelln
92.29.3a↔	Intrst Brchyth m Implnt v prmn Str, v 51 bs bs 55 Quelln	92.29.3e↔	Intrst Brchyth m Implnt v prmn Str, mhr als 70 Quelln
92.29.3b↔	Intrst Brchyth m Implnt v prmn Str, v 56 bs bs 60 Quelln		

Prozedur B17-7

04.5x.00↔	Transplantation von kranialem oder peripherem Nerv, n.n.bez.	04.79.19↔	Transplantation und Transp e sonst Nervens m epin Nht
04.5x.10↔	Transplantation von extrakraniellen Hirnnerven	04.79.20↔	Transplantation und Transposition e Nm m interfesz Nht
04.5x.11↔	Transplantation von Plexus brachia und Nn d Schulter	04.79.21↔	Tx und Transp e extrk Hirnner m interfesz Nht
04.5x.12↔	Transplantation von Nerven des Armes und der Hand	04.79.22↔	Tx und Transp d Plexus brachia m interfesz Nht
04.5x.13↔	Transplantation von Nn d Rumpfes und d unteren Extrem	04.79.23↔	Tx und Transp von Nn d Schult m interfesz Nht
04.5x.19↔	Transplantation von sonstm kranialem oder peripherem Nerv	04.79.24↔	Tx und Transp e Nn d Armes und d Hand m interfesz Nht
04.5x.99↔	Transplantation von kranialem oder peripherem Nerv, sonst	04.79.25↔	Tx u Trnsp v Nn d Rmpfs u d unt Extm m intrfsz Nht
04.76↔	Plast Reko e alten traumat Verletz an kran u periph Nn	04.79.29↔	Transplantation und Transp e sonst Nm m interfesz Nht
04.79.00↔	Sonstige Neuroplastik, n.n.bez.	04.79.99↔	Sonstige Neuroplastik, sonstige
04.79.10↔	Transplantation und Transp e extrk Hirnner m epin Nht	86.88.50↔	Anl o Wchs e Syst z Vkuumvrs, tiefr, an Kn u Gl d Extm
04.79.11↔	Transplantation und Transp d Plexus brachia m epin Nht	86.88.51↔	Anl o Wchs e Syst z Vkuumvrs, tiefr, an Thr, Mdst u Strn
04.79.12↔	Transplantation und Transp von Nn d Schult m epin Nht	86.88.52↔	Anl o Wechsel e Syst zur Vakuumversiegelung, a off Abd
04.79.13↔	Tx und Transp e Nn d Armes und d Hand m epin Nht	86.88.53↔	Anl o Wechsel e Syst zur Vakuumvers, endorektal
04.79.14↔	Tx u Transp von Nn d Rumpfes u d unt Extrem m epin Nht	86.88.59↔	Anl o Wchs e Syst z Vkuumvrs, an Haut u Unth o snst Lk

ADRG B18**Eingriffe an Wirbelsäule und Rückenmark ausser bei bösartiger Neubildung, ohne äusserst schwere oder schwere CC oder Revision eines Ventrikelshuntes**

Mindestens eine Prozedur in Tabelle B18-1

DRG B18Z**Eingriffe an Wirbelsäule und Rückenmark ausser bei bösartiger Neubildung, ohne äusserst schwere oder schwere CC oder Revision eines Ventrikelshuntes****Prozedur B18-1**

02.41.00↔	Spülung und Exploration eines Ventrikelshuntes, n.n.bez.	03.09.36↔	Zg z Lndwrbs (d Lmnt o Flvktmie), drs, 3 u mhr Sg
02.41.10↔	Spülung u Exploration eines Ventrikelshuntes, zentraler Teil	03.09.37↔	Zug z Lendwirbs, Zug zu Os sacrum u zu Os coccygis
02.41.20↔	Spülung u Exploration eines Ventrikelshuntes, peripherer Teil	03.09.39↔	Zugang zur Lendenwirbelsäule, sonstige
02.41.99↔	Spülung und Exploration eines Ventrikelshuntes, sonstige	03.09.40↔	Inzis d Spinalkanals, Rm und Rmhät, n.n.bez.
02.42.00↔	Ersetzen eines Ventrikelshuntes, n.n.bez.	03.09.41↔	Inzision d Spinalkanals zur Drain epid Flüssigkeit
02.42.10↔	Ersetzen eines Ventrikelshuntes, zentraler Teil	03.09.43↔	Inzis von Rm und Rückenmh zur Drain von subd Flüssigk
02.42.20↔	Ersetzen eines Ventrikelshuntes, peripherer Teil	03.09.44↔	Inzis von Rm und Rückenmh zur Drain e intramed Hämat
02.42.99↔	Ersetzen eines Ventrikelshuntes, sonstige	03.09.45↔	Inzs v Rm u Rückenmh z Drain e intrmedllär Abszsss
03.01.00↔	Entfernen eines Fremdkörpers vom Spinalkanal, n.n.bez.	03.09.49↔	Inzis d Spinalkanals, Rm und Rmhät, sonstige
03.01.10↔	Entfernen eines Fremdkörpers vom Spinalkanal, epidural	03.09.90↔	Sonstige Exploration des Spinalkanals
03.01.99↔	Entfernen eines Fremdkörpers vom Spinalkanal, sonstige	03.09.91↔	Sonstige Dekompression des Spinalkanals
03.02↔	Relaminektomie	03.09.99↔	Sonst Exploration und Dekompression am Spinalkanal, so
03.09.00↔	Sonst Exploration und Dekompression am Spinalkanal, n.n.bz	03.1↔	Durchtrennung einer intraspinalen Nervenwurzel
03.09.10↔	Zugang zur Halswirbelsäule, n.n.bez.	03.21↔	Perkutane Chordotomie
03.09.11↔	Zugang zur Halswirbelsäule, ventral, 1 Segment	03.29↔	Sonstige Chordotomie
03.09.12↔	Zugang zur Halswirbelsäule, ventral, 2 Segmente	03.32.00↔	Biopsie an Rückenmark oder Rückenmarkshäuten, n.n.bez.
03.09.13↔	Zugang zur Halswirbelsäule, ventral, 3 und mehr Segmente	03.32.10↔	Geschl [Perkut] [Nad] Biops an Rm o Rückenmarkshäuten
03.09.14↔	Zugang zur Hws (d Laminot o Hemilekt), dors, 1 Segment	03.32.20↔	Offene Biopsie an Rückenmark oder Rückenmarkshäuten
03.09.15↔	Zugang zur Hws (d Laminot o Hemilekt), dors, 2 Seg	03.32.99↔	Biopsie an Rückenmark oder Rückenmarkshäuten, sonstige
03.09.16↔	Zug z Hws (d Laminot o Hemilekt), dors, 3 u mehr Seg	03.4x.00↔	Exz o Destr e Läs an Rm o Rückenmarkshäuten, n.n.bez.
03.09.17↔	Zugang zum kraniozervikalem Uebergang	03.4x.10↔	Exz o Destr von Tumor an Rückenmark (intramedullär)
03.09.19↔	Zugang zur Halswirbelsäule, sonstige	03.4x.11↔	Exz o Destr von Tumor an Rückenmarkshäuten und Kn
03.09.20↔	Zugang zur Brustwirbelsäule, n.n.bez.	03.4x.12↔	Exz o Destr v Tumor an intraspinalen Nervenwurzel u Ggl
03.09.21↔	Zugang zur Brustwirbelsäule, ventral, 1 Segment	03.4x.19↔	Exz o Destr von Tumor an Rm o Rmhät, sonstige
03.09.22↔	Zugang zur Brustwirbelsäule, ventral, 2 Segmente	03.4x.20↔	Exz o Destr e sonstigen Läs an Rm (intramedullär)
03.09.23↔	Zugang zur Brustwirbelsäule, ventral, 3 und mehr Segmente	03.4x.21↔	Exz oder Destr e sonstigen Läsion an Rückenmarkshäuten
03.09.24↔	Zugang zur Bws (d Laminot o Hemilekt), dors, 1 Segment	03.4x.22↔	Exz o Dstr e snst Läs an intrspnl Nrvwrz u Ggl
03.09.25↔	Zugang zur Bws (d Laminot o Hemilekt), dors, 2 Seg	03.4x.29↔	Exz o Destr e sonstigen Läs an Rm o Rmhät, sonstige
03.09.26↔	Zug z Bws (d Laminot o Hemilekt), dors, 3 u mehr Seg	03.4x.99↔	Exz o Destr e Läs an Rm o Rückenmarkshäuten, sonstige
03.09.29↔	Zugang zur Brustwirbelsäule, sonstige	03.51↔	Plastische Rekonstruktion an einer spinalen Meningozele
03.09.30↔	Zugang zur Lendenwirbelsäule, n.n.bez.	03.52↔	Plastische Rekonstruktion an einer spinalen Myelomenigozele
03.09.31↔	Zugang zur Lendenwirbelsäule, ventral, 1 Segment	03.53.11↔	Geschl Reposition e Wirbelfraktur mit externer Fix
03.09.32↔	Zugang zur Lendenwirbelsäule, ventral, 2 Segmente	03.53.20↔	Offene Reposition einer Wirbelfraktur
03.09.33↔	Zugang zur Lendenwirbelsäule, ventral, 3 und mehr Segmente	03.59.00↔	So Plast Reko und Op an Strukt d Spinalkan, n.n.bez.
03.09.34↔	Zg z Lndwrbs (d Lmnt o Flvktmie), drs, 1 Sgm	03.59.10↔	S Plast Rk u Op an Strkt d Spnlkn, Vrschl e Diastmtmylie
03.09.35↔	Zug z Lendwirbs (d Laminot o Flavektomie), dors, 2 Seg	03.59.11↔	S Plast Rk u Op an Strkt d Spnlkn, Drchr e Flm trmnl

03.59.12↔	S Plst Rk u Op an Strkt d Spnlkn, Vrschl e spn Fstl	78.49.23↔	Wirbelkern d Implant (z.B. b Kyphose): 3 Wirbelk
03.59.13↔	S Plst Rk u Op an Strkt d Spnlkn, Spnl Drpl	78.49.24↔	Wirbelkern d Implant (z.B. b Kyphose): 4 Wirbelk
03.59.99↔	So Plast Reko und Op an Strukturen d Spinalkanals, so	78.49.25↔	Wirbelkern d Implant (z.B. b Kyphose): 5 o mehr Wrblk
03.6↔	Lösung von Adhäsionen an Rückenmark und Nervenwurzeln	78.49.26↔	Wirbelkern d So Mat (z.B. b Kyphose), 1 Wirbelk
03.71↔	Subarachnoido-peritonealer Shunt am Spinalkanal	78.49.27↔	Wirbelkern d So Mat (z.B. b Kyphose), 2 Wirbelk
03.72↔	Subarachnoido-ureteraler Shunt am Spinalkanal	78.49.28↔	Wirbelkern d So Mat (z.B. b Kyphose), 3 Wirbelk
03.79↔	Sonstiger Shunt am Spinalkanal	78.49.29↔	Wirbelkörperersatz (z.B. bei Kyphose), sonstige
03.93.00↔	Implnt o Erstz d Elktnd(n) e spn Neurstm, n.n.bz.	78.49.2a↔	Wirbelkern d So Mat (z.B. b Kyphose), 4 o mehr Wirbelk
03.93.10↔	Implnt,Erstz d Elktnd tmp epd Neurstm,Enzlsys,Tstsm	78.49.31↔	Kompl Reko d Ws (z.B. b Kyphose) d vord Abstützspan
03.93.11↔	Implnt,Erstz d Elktnd tmp epd Neurstm,Mhrlysys,Tstsm	78.49.32↔	Kmpl Rk d Ws (zB b Kyphs) d Kyphktmie (zB n LndsthSlzr)
03.93.20↔	Imp,Ers d Elktnd prmn epd Neurstm,Enzlsys,Dst,prk	78.49.33↔	Kmpl Rk d Ws (z.B. b Kyphs) d drs Krr oh vntrls Rleas
03.93.21↔	Imp,Ers d Elktnd prmn epd Neurstm,Mhrlysys,Dst,prk	78.49.34↔	Kmpl Rk d Ws (z.B. b Kyphs) d drs Krr m vntr Rleas
03.93.22↔	Imp,Ers d Elktnd prmn epd Neurstm,Enzlsys,Dst,offn chr	78.49.35↔	Kompl Reko d Ws (z.B. b Kyphose) d dorsoventrale Korr
03.93.23↔	Imp,Ers d Elktnd prmn epd Neurstm,Mhrlysys,Dst,offn chr	78.49.36↔	Knt u plysgmntl drs Lrdspnd (DLS) n Zielk (zB b Kyphs)
03.93.30↔	Implant o Ersetz e subd Elektrode zur Vorderwstimm	78.49.37↔	Klt u trdklr Sbtrknstm (zB n Tsn o HsYL) (zB b Kyphs)
03.93.99↔	Implant o Ersetz d Elektrode(n) e spin Neurostim, so	78.49.38↔	Klt u mnsgmtl zvkthrk Ldsp zB n Msn, Ut o Sns zB b Kyphs
03.97↔	Revision eines Shunts an den Rückenmarkshäuten	78.49.40↔	Kpl Rk d Ws d Wt Ep mt K a FGsLg [Sp My A (SMA)St], 1 KI
03.98↔	Entfernen eines Shunts von den Rückenmarkshäuten	78.49.41↔	Kpl Rk d Ws d Wt Ep mt K a FGsLg [Sp My A (SMA)St], 2 K
03.99.00↔	So Op an RM und Strukturen d Spinalkanals, n.n.bez.	78.49.42↔	Kpl Rk d Ws d Wt Ep mt K a FGsLg [Sp My A (SMA)St], 3 K
03.99.10↔	Op an intraspinalen Blgef (z.B. Ligat, Destr, Res)	78.49.43↔	Kpl Rk d Ws d Wt Ep mt K a FGsLg [Sp My A (SMA)St], 4 K
03.99.19↔	Sonstige Operationen an intraspinalen Blutgefässen	78.49.44↔	Kpl Rk d Ws d Wt Ep mt K a FGsLg [Sp My A (SMA)St], 5 K
03.99.20↔	Op a spin Liqsys, Anl e subkut Reserv a spin Liqsys	78.49.45↔	Kpl Rk d Ws d Wt Ep mt K a FGsLg [Sp My A (SMA)St], 6 K
03.99.21↔	Op a spin Lqsys,Rv sbkt Rsrv,Kth o Medp z intrth u epd Infs	78.49.46↔	Kpl Rk d Ws d Wt Ep mt K a FGsLg [Sp My A (SMA)St], 7 K
03.99.22↔	Op a spin Liqsys, Entf e subkut Reserv a spin Liqsys	78.49.47↔	Kpl Rk d Ws d Wt Ep mt K a FGsLg [Sp My A (SMA)St], 8 K
03.99.29↔	Sonstige Operationen am spinalen Liquorsystem	78.49.48↔	Kpl Rk d Ws d Wt Ep mt K a FGsLg [Sp My A (SMA)St], 9 K
03.99.30↔	Rv (h Erstz) d Elktnd(n) e epd Neurstm, Stbl, Enzlsys	78.49.4a↔	Kpl Rk d Ws d Wt Ep mt K a FGsLg [Sp My A (SMA)St], 10 K
03.99.31↔	Rv (h Erstz) d Elktnd(n) e epd Neurstm, Stbl, Mhrlysys	78.49.4b↔	Kpl Rk d Ws d Wt Ep mt K a FGsLg [Sp My A (SMA)St], 11 K
03.99.32↔	Rv(h Erstz)d Elktnd(n)e epd Neurstm,Plttnl,Enzlsys	78.49.4c↔	Kpl Rk d Ws d Wt Ep mt K a FGsLg [Sp My A (SMA)St], 12 K
03.99.33↔	Rv (h Erstz) d Elktnd(n) e epd Neurstm, Plttnl, Mhrlysys	78.49.4d↔	Kl Rk d Ws d Wt Ep m K a FGLg [Sp M A (SMA)St], 13 u mr K
03.99.40↔	Rev (oh Ersetz) e Kath zur intrath u epidularen Infus	78.49.4e↔	Kmpl Rk d Ws (z.B. b Skl) d drsvntrl Epphysd
03.99.99↔	So Op an RM und Strukturen d Spinalkanals, son	78.49.4f↔	Kmpl Rk d Ws (z.B. b Skl) d untrl Epphysd m drs Wrblfs
34.4x.00↔	Exzision oder Destr einer Läsion an d Bruw, n.n.bez.	78.49.4g↔	Kmpl Rk d Ws (z.B. b Skl) d bitrl Epphysd m drs Wrblfs
34.4x.10↔	Exzision einer Läsion an der Brustwand	78.49.50↔	Drs o vnt instrmnt Krrktrspndyl (z.B. b Skl), n.n.bz.
34.4x.20↔	Teilresektion einer Läsion an der Brustwand, n.n.bez.	78.49.51↔	Drs istmt Krspsy (zB b Skl), N prmstb, 3-6 Sg
34.4x.21↔	Teilresektion e Läsion an der Brustwand, ohne Rekonstruktion	78.49.52↔	Drs istmt Krspsy (zB b Skl), N prmstb, 7-10 Sg
34.4x.22↔	Teilresektion e Läsion an der Brustwand, mit Rekonstruktion	78.49.53↔	Drs instrmnt Krspsy (zB b Skl), N prmstb, 11 o mr Sg
34.4x.30↔	Rs e Läs an d Brw, kmpplt Rs d Strnms, n.n.bz.	78.49.54↔	Drs istmt Krspsy (zB b Skl), prmstb, 3-6 Sg
34.4x.31↔	Res e Läs an d Bruw, komplette Res d Sternums, oh Reko	78.49.55↔	Drs istmt Krspsy (zB b Skl), prmstb, 7-10 Sg
34.4x.32↔	Res e Läs an d Bruw, komplette Res d Sternums, m Reko	78.49.56↔	Drs istmt Krspsy (zB b Skl), prmstb, 11 o mr Sg
34.93↔	Plastische Rekonstruktion an der Pleura	78.49.57↔	Vnt istmt Krspsy (zB b Skl), N prmstb, 3-6 Sg
54.95↔	Inzision des Peritoneums	78.49.58↔	Vnt istmt Krspsy (zB b Skl), N prmstb, 7-10 Sg
56.92↔	Implantation eines elektronischen Ureterstimulators	78.49.59↔	Drs o vnt instrmnt Krrktrspndyl (z.B. b Skl), so
56.93↔	Ersetzen eines elektronischen Ureterstimulators	78.49.5a↔	Vnt instrmnt Krspsy (zB b Skl), N prmstb, 11 o mr Sg
56.94↔	Entfernen eines elektronischen Ureterstimulators	78.49.5b↔	Vnt istmt Krspsy (zB b Skl), prmstb, 3-6 Sg
57.96↔	Implantation eines elektronischen Blasenstimulators	78.49.5c↔	Vnt istmt Krspsy (zB b Skl), prmstb, 7-10 Sg
57.97↔	Ersetzen eines elektronischen Blasenstimulators	78.49.5d↔	Vnt istmt Krspsy (zB b Skl), prmstb, 11 o mr Sg
57.98↔	Entfernen eines elektronischen Blasenstimulators	78.49.60↔	Drs u vnt kmb istmt Krspsy (zB b Skl), nnbz
77.61.10↔	Lok Resektion von Knochläs o Gew an Skapula und Klav	78.49.61↔	Drs u vnt kb istmt Krrktrspndyl (zB b Skl) N prmst, 3-6 Sg
77.61.20↔	Debridement an Skapula und Klavikula	78.49.62↔	Drs u vnt kb istmt Krrkrndyl (zB b Skl) N prmst, 7-10 Sg
77.69.00↔	Lk Rs v Knläs o Gw an and näh bz Kn, auss Geschk, nnbz	78.49.63↔	Drs u vnt kb istmt Krspsy (zB b Skl) N prmst, 11 o mr Sg
77.69.10↔	Lok Resektion von Knochläs o Gew an Phalangen d Hand	78.49.64↔	Drs u vnt kb istmt Krspsy (zB b Skl), prmstb, 3-6 Sg
77.69.11↔	Lok Resektion von Knochenläsion o -gewebe an Wirbelkörpern	78.49.65↔	Drs u vnt kb istmt Krspsy (zB b Skl), prmstb, 7-10 Sg
77.69.13↔	Lok Resektion von Knochläs o Gew an Phal d Fusses	78.49.66↔	Drs u vnt kb istmt Krspsy (zB b Skl), prmstb, 11 o mr Sg
77.69.20↔	Debridement an Phalangen der Hand	78.49.69↔	Drs u vnt kmb instrmnt Krrktrspndyl (z.B. b Skl), so
77.69.21↔	Debridement an der Wirbelsäule	78.49.70↔	Komplexe Rekonstruktion der Wirbelsäule, n.n.bez.
77.69.23↔	Debridement an Phalangen des Fusses	78.49.71↔	Kmpl Rk d Ws (zB b Skl) d sbkt Hrrngnstmntm (b Knd)
77.69.99↔	Lk Rs v Knläs o Gw an and näh bz Kn, auss Geschk, so	78.49.79↔	Komplexe Rekonstruktion der Wirbelsäule, sonstige
77.89.10↔	Sonst partielle Knochenresektion an Phalangen der Hand	78.50.00↔	Inn Knochfix oh Rep d Fx, oh Ang d Lok, n.n.bez.
77.89.20↔	Sonstige partielle Knochenresektion an e Wirbel, Densresektion	78.50.11↔	Knochenfixation an der Wirbelsäule
77.89.21↔	Sonst partielle Knochenresektion an einem Wirbel, Corpus	78.50.30↔	Osteosyntheseverfahren an der Wirbelsäule, n.n.bez.
77.89.22↔	Sonstige part Knochenresektion an e Wirbel, sonstige Teile	78.50.31↔	Osteosynthese durch Schrauben an der Wirbelsäule
77.89.40↔	Sonst partielle Knochenresektion an Phalangen des Fusses	78.50.32↔	Osteosynthese durch Drahtcerclage an der Wirbelsäule
77.91.11↔	Totale Resektion einer Rippe	78.50.33↔	Osteosynthese durch Klammersystem an der Wirbelsäule
77.91.12↔	Totale Resektion einer Halsrippe	78.50.34↔	Osteosynthese durch Hakenplatten an der Wirbelsäule
77.91.13↔	Totale Resektion des Sternums	78.50.35↔	Osteosynthese durch Schrauben-Stabsystem a d Wirbelsäule
78.41.20↔	Sonst plastische Rekonstruktion an Rippen und Sternum	78.50.36↔	Osteosyn d ventrales SchraubenPlattensystem an d Ws
78.41.30↔	So plt Rk an Sp Klv Rp u Str Imp v vtl xpd Prr Ttrp VEPTTR	78.50.37↔	Osteosyn d dorsales SchraubenPlattensystem an d Ws
78.49.20↔	Wirbelkörperersatz (z.B. bei Kyphose), n.n.bez.	78.50.39↔	Osteosyntheseverfahren an der Wirbelsäule, sonstige
78.49.21↔	Wirbelkern d Implant (z.B. b Kyphose): 1 Wirbelk	78.50.99↔	Inn Knochfix oh Rep d Fx, oh Ang d Lok, sonstige
78.49.22↔	Wirbelkern d Implant (z.B. b Kyphose): 2 Wirbelk	78.69.00↔	Knimplentf an and näher bez Kn, auss Gschk, n.n.bez.

78.69.11↔	KIE an Pl d Hd: (id) Dt, Sb, Zg/C, (wst) Pl, Ft ex, K	81.62.22↔	Spondylodese von 3 Wirbeln, ventral, interkorporell
78.69.15↔	KIE an and näh bz Kn, au Gsk, Ef e Kn(tl)rstzs an Phl d Hd	81.62.23↔	Spondylodese von 3 Wirbeln, dorsal, dynamisch
78.69.18↔	Knimplntf an Phal d Hand: sonstiges Osteosynthmat	81.62.99↔	Spondylodese o Reop e Spondylodese von 23 Wirbeln, so
78.69.21↔	KnImEm a B: Dt, Sb, Zg/C, Fxt ext, Rngf, (Bl)tK	81.63.00↔	Spondylodes o Reop e Spondylodes v 48 Wirb, n.n.bez.
78.69.22↔	Knochenimplantatenfernung am Becken: (winkelstabile) Platte	81.63.10↔	Spondylodese von 4 - 6 Wirbeln, dorsal
78.69.25↔	KnImEm an and näh bz Kn, au Gschk, Ef e Kn(tl)rstzs a B	81.63.11↔	Spondylodes v 4 6 Wirb, dors u vent komb, interkorp
78.69.28↔	Knimplntf a Be: sonstiges Osteosynthesematerial	81.63.12↔	Spondylodese von 4 - 6 Wirbeln, ventral, interkorporell
78.69.31↔	KIE an Ts u Kln: (id) Dt, Sb, Zg/C, (wst) Pl, Ft ex, Rf, K	81.63.13↔	Spondylodese von 4 - 6 Wirbeln, dorsal, dynamisch
78.69.38↔	Knimplntf an Talus und Kalcaneus: So Osteosynthmat	81.63.20↔	Spondylodese von 7 - 8 Wirbeln, dorsal
78.69.41↔	KIE an Phl d Fßs: (id) Dt, Sb, Zg/C, (wst) Pl, Ft ex, K	81.63.21↔	Spondylodes v 7 8 Wirb, dors u vent komb, interkorp
78.69.45↔	KnImEm an and näh bz Kn, au Gk, Ef e Kn(tl)stz an Phl d Fs	81.63.22↔	Spondylodese von 7 - 8 Wirbeln, ventral, interkorporell
78.69.48↔	Knimplntf an Phal d Fusses: sonstiges Osteosynthmat	81.63.23↔	Spondylodese von 7 - 8 Wirbeln, dorsal, dynamisch
78.69.51↔	Knmplntf an and näh bz Kn: Drht, Zgg/Crcl, BlountKlm	81.63.99↔	Spondylodese o Reop e Spondylodese von 48 Wirbeln, so
78.69.52↔	KIE a n bz Kn Sb, Pl, dy kSb, id Dt, Mn Gkp, Vg, TF, Fx ex	81.64.00↔	Spndylids o Reop e Spndylids v 9 o mhr Wrb, n.n.bez.
78.69.53↔	Knimplntf an and näh bez Kn: Winkelplatte/Kondylenpl	81.64.10↔	Spondylodese von 9 oder mehr Wirbeln, dorsal
78.69.55↔	KIE a and näh bz Kn, a Gk, Ef e Kn(tl)stz an st näh bz Kn	81.64.11↔	Spndylids v 9 o mhr Wrb, drs u vnt komb, intrkrprl
78.69.58↔	Knimplntf an and näh bez Kn: sonstiges Osteosynthmat	81.64.99↔	Spondylodes o Reop e Spondylodes v 9 o mehr Wirb, so
78.69.61↔	Entfernung von Osteosynthesematerial an Wirbelsäule	81.65.00↔	Vertebroplastik, n.n.bez.
78.69.65↔	KnImEm an and näh bz Kn, au Gschk, Ef e Kn(tl)stz an d Ws	81.65.10↔	Vertebroplastik, 1 Wirbelkörper
78.69.71↔	Arthroskopische Entfernung von Osteosynthesematerial	81.65.11↔	Vertebroplastik, 2 Wirbelkörper
78.69.99↔	Knimplntf an and näher bez Kn, auss Gschk, sonstige	81.65.12↔	Vertebroplastik, 3 Wirbelkörper
80.50↔	Exzision oder Destr e Disc intervertebralis, n.n.bez.	81.65.13↔	Vertebroplastik, 4 und mehr Wirbelkörper
80.51.00↔	Exzision eines Discus intervertebralis, n.n.bez.	81.65.99↔	Vertebroplastik, sonstige
80.51.10↔	Exzision eines Discus intervertebralis, offen chirurgisch	81.66.00↔	Kyphoplastik, n.n.bez.
80.51.11↔	Exzision zweier Disci intervertebrales, offen chirurgisch	81.66.10↔	Kyphoplastik, 1 Wirbelkörper
80.51.12↔	Exz dreier o mehr Disci intervertebrales, offen chir	81.66.11↔	Kyphoplastik, 2 Wirbelkörper
80.51.20↔	Exzision eines Discus intervertebralis, perkutan Endoskopie	81.66.12↔	Kyphoplastik, 3 Wirbelkörper
80.51.99↔	Exzision eines Discus intervertebralis, sonstige	81.66.13↔	Kyphoplastik, 4 und mehr Wirbelkörper
80.52↔	Intervertebrale Chemonukleolyse	81.66.99↔	Kyphoplastik, sonstige
80.59.00↔	Sonstige Diskusdestruktion, n.n.bez.	84.51.00↔	Einsetzen von interkorporellen Implantaten, n.n.bez.
80.59.10↔	Sonst Diskusdestruktion, Entf eines freien Sequesters	84.51.10↔	Einsetzen von interkorporellen Cages, 1 Segment
80.59.20↔	Sonstige Diskusdestruktion, Reoperation bei Rezidiv	84.51.11↔	Einsetzen von interkorporellen Cages, 2 Segmente
80.59.21↔	Sonstige Diskdestr, Reop m Radikulolyse b Rezidiv	84.51.12↔	Einsetzen von interkorporellen Cages, 3 Segmente
80.59.30↔	Sonst Diskusdestruktion, Dekompression mit Nucleoplastik	84.51.13↔	Einsetzen von interkorporellen Cages, 4 oder mehr Segmente
80.59.40↔	S Dskdstr, Mnmlnvs Thrmmdltion d Bndscheib	84.51.99↔	Einsetzen von interkorporellen Implantaten, sonstige
80.59.50↔	S Dskdstr, Dsksrknstrktion m zllbsiertn Bndscheibnrstz	84.59↔	Einsetzen von sonstiger vertebralen Vorrichtung
80.59.99↔	Sonstige Diskusdestruktion, sonstige	84.60↔	Einsetzen von Diskusprothese, nicht näher bezeichnet
81.00↔	Spondylodese, n.n.bez.	84.61↔	Einsetzen von partieller Diskusprothese, zervikal
81.01↔	Spondylodese an Atlas-Axis	84.62↔	Einsetzen von totaler Diskusprothese, zervikal
81.02↔	Sonstige zervikale Spondylodese mit ventralem Zugang	84.63↔	Einsetzen von Diskusprothese, thorakal
81.03↔	Sonstige zervikale Spondylodese mit dorsalem Zugang	84.64↔	Einsetzen von partieller Diskusprothese, lumbosakral
81.04↔	Dorsale und dorsolumbale Spondylodese, ventraler Zugang	84.65↔	Einsetzen von totaler Diskusprothese, lumbosakral
81.05↔	Dorsale und dorsolumbale Spondylodese, dorsaler Zugang	84.66.00↔	Rev o Ersetz von künstl Diskproth, zervikal, n.n.bez.
81.06↔	Lumbale und lumbosakrale Spondylodese, ventraler Zugang	84.66.10↔	Ersetzen von künstlicher Diskusprothese, zervikal
81.07↔	Lumbale und lumbosakrale Spondylod, intratransverser Zugang	84.66.20↔	Revision von künstlicher Diskusprothese, zervikal
81.08↔	Lumbale und lumbosakrale Spondylodese, dorsaler Zugang	84.66.99↔	Rev o Ersetz von künstl Diskproth, zervikal, sonstige
81.30↔	Reoperation einer Spondylodese, n.n.bez.	84.67↔	Revision oder Ers von künstlicher Diskusprothese, thorakal
81.31↔	Reoperation einer Spondylodese an Atlas-Axis	84.68.00↔	Rev o Ersetz von künstl Diskproth, lumbosakr, n.n.bez.
81.32↔	Reop e sonst zervikalen Spondylodes m ventralem Zugang	84.68.10↔	Ersetzen von künstlicher Diskusprothese, lumbosakral
81.33↔	Reop e sonstigen zervikalen Spondylodese m dors Zugang	84.68.20↔	Revision von künstlicher Diskusprothese, lumbosakral
81.34↔	Reop e dors u dorsolumb Spondylodes, ventraler Zugang	84.68.99↔	Rev o Ersetz von künstl Diskproth, lumbosakr, sonstige
81.35↔	Reop e dors und dorsolumb Spondylodese, dors Zugang	84.69.00↔	Revision oder Ers von künstlicher Diskusprothese, n.n.bez.
81.36↔	Reop e lumb u lumbosakr Spondylodes, ventraler Zugang	84.69.10↔	Ersetzen von künstlicher Diskusprothese
81.37↔	Reop e lumb u lumbosakr Spondylodes, intratransverser Zugang	84.69.20↔	Revision von künstlicher Diskusprothese
81.38↔	Reop e lumb und lumbosakr Spondylodese, dors Zugang	84.69.99↔	Revision o Ers von künstlicher Diskusprothese, sonst
81.39↔	Reoperation einer Spondylodese, n.a.klass.	84.81.00↔	Revision von interspinösen Implantaten, n.n.bez.
81.62.00↔	Spondylodes o Reop e Spondylodes v 23 Wirb, n.n.bez.	84.81.20↔	Revision von interspinösen Implantaten
81.62.10↔	Spondylodese von 2 Wirbeln, dorsal	84.81.99↔	Revision von interspinösen Implantaten, sonstige
81.62.11↔	Spondylodes v 2 Wirbeln, dors u vent komb, interkorp	84.82↔	Enstz o Erstz v Vrrcht(n) z dyn Stb m Pdklschr
81.62.12↔	Spondylodese von 2 Wirbeln, ventral, interkorporell	84.83↔	Rev von Vorrichtung(en) zur dyn Stab m Pedikelschr
81.62.13↔	Spondylodese von 2 Wirbeln, dorsal, dynamisch	84.84↔	Einsetzen oder Ersetzen von Facetten-gelenksprothesen
81.62.20↔	Spondylodese von 3 Wirbeln, dorsal	84.85↔	Revision von Facettengelenksprothesen
81.62.21↔	Spondylodes v 3 Wirbeln, dors u vent komb, interkorp		

ADRG B20**Kraniotomie oder grosse Wirbelsäulen-Operation**

Mindestens eine Prozedur in Tabelle B20-2

DRG B20A**Kraniotomie oder grosse Wirbelsäulen-Operation mit komplexer Prozedur, Alter < 16 Jahre oder mit intraoperativem neurophysiologischen Monitoring**

(Mindestens eine Prozedur in Tabelle B20-3 und Prozedur in Tabelle B20-4 oder mindestens eine Prozedur in Tabelle B20-5) und (Alter < 16 Jahre oder Prozedur in Tabelle B20-6)

DRG B20B**Kraniotomie oder grosse Wirbelsäulen-Operation mit komplexer Prozedur, Alter > 15 Jahre, ohne intraoperatives neurophysiologisches Monitoring**

Mindestens eine Prozedur in Tabelle B20-3 und Prozedur in Tabelle B20-4 oder mindestens eine Prozedur in Tabelle B20-5

DRG B20C**Kraniotomie oder grosse Wirbelsäulen-Operation ohne komplexe Prozedur, Alter < 3 Jahre oder mit komplexer Diagnose**

Alter < 3 Jahre oder keine Hauptdiagnose in Tabelle B20-1

DRG B20D**Kraniotomie oder grosse Wirbelsäulen-Operation ohne komplexe Prozedur, Alter > 2 Jahre, ohne komplexe Diagnose****Hauptdiagnose B20-1**

I62.00	Subdurale Blutung (nichttraumatisch): Akut	S06.28	Sonstige diffuse Hirn-/Kleinhirnverletzungen
I62.01	Subdurale Blutung (nichttraumatisch): Subakut	S06.30	Umschriebene Hirn-/Kleinhirnverletzung, nnbez
I62.02	Subdurale Blutung (nichttraumatisch): Chronisch	S06.31	Umschriebene Hirnkontusion
I62.09	Subdurale Blutung (nichttraumatisch): Nicht näher bezeichnet	S06.32	Umschriebene Kleinhirnkontusion
S02.0	Schädeldachfraktur	S06.33	Umschriebenes zerebrales Hämatom
S02.1	Schädelbasisfraktur	S06.34	Umschriebenes zerebellares Hämatom
S02.3	Fraktur Orbitaboden	S06.38	Sonst umschriebene Hirn-/Kleinhirnverletzungen
S02.7	Multiple Frakturen Schädel- u Gesichtsschädelknochen	S06.4	Epidurale Blutung
S02.8	Frakturen sonst Schädel- u Gesichtsschädelknochen	S06.5	Traumatische subdurale Blutung
S02.9	Fraktur Schädel- u Gesichtsschädelknochen, Teil nnbez	S06.6	Traumatische subarachnoidale Blutung
S06.0	Gehirnerschütterung	S06.8	Sonstige intrakranielle Verletzungen
S06.1	Traumatisches Hirnödem	S06.9	Intrakranielle Verletzung, nnbez
S06.20	Diffuse Hirn- u Kleinhirnverletzung, nnbez	S09.9	Nnbez Verletzung Kopf
S06.23	Multiple intrazerebrale u zerebellare Hämatome		

01
B20**Prozedur B20-2**

00.65.00↔	Prkt Enstz v sonst(n) intrkr vsk Stnt(s), n.n.bz.	01.24.20↔	Kraniotomie der Kalotte als Zugang, n.n.bez.
00.65.11↔	Prkt trnslmnlis Enstz v intrkr vsk Mkrstnts	01.24.22↔	Streotktsch gführt Schädlröffnung übr d Klft als Zg
00.65.99↔	Perkut Einsetz v sonst(n) intrakr vask Stent(s), So	01.24.29↔	Kraniotomie der Kalotte als Zugang, sonstige
01.12.00↔	Offene Biopsie an den Hirnhäuten, n.n.bez.	01.24.30↔	Zugang durch die Schädelbasis, n.n.bez.
01.12.10↔	Stereotaktische offene Biopsie an den Hirnhäuten	01.24.31↔	Zugang durch die Schädelbasis, transoral
01.12.99↔	Offene Biopsie an den Hirnhäuten, sonstige	01.24.32↔	Zugang d d Schädelb, transor m Spal d weichen Gaumens
01.14.00↔	Offene Biopsie am Gehirn, n.n.bez.	01.24.33↔	Zg d d Schädlb, trnstr m Spl d weichn u hrtn Gaumns
01.14.10↔	Stereotaktische offene Biopsie am Gehirn	01.24.34↔	Zugang durch die Schädelbasis, transsphenoidal
01.14.99↔	Offene Biopsie am Gehirn, sonstige	01.24.35↔	Zugang durch die Schädelbasis, transthemoidal
01.15↔	Biopsie am Schädel	01.24.36↔	Zugang durch die Schädelbasis, transmastoidal
01.21↔	Inzision und Drainage an den kranialen Sinus	01.24.37↔	Zugang durch die Schädelbasis, translabyrinthär
01.22↔	Entf d Elektrod(n) e intrakraniellen Neurostimulators	01.24.38↔	Zugang durch die Schädelbasis, transpyramidal
01.23.00↔	Rekraniotomie, n.n.bez.	01.24.39↔	Zugang durch die Schädelbasis, sonstige
01.23.10↔	Rekraniotomie mit Einbringen einer Drainage	01.24.3a↔	Zugang durch die Schädelbasis, transkondylär
01.23.20↔	Rekrant m Entf v allopl Mat o Medträg aus d Schädelkn	01.24.3b↔	Zugang durch die Schädelbasis, transorbital
01.23.21↔	Rekrant m Entf von allopl Mat o Medträg aus d Epidraum	01.24.3c↔	Zugang durch die Schädelbasis, mit Le-Fort-I-Osteotomie
01.23.29↔	Rekraniotomie mit Entfernen von sonstigen Material	01.24.99↔	Sonstige Kraniotomie, sonstige
01.23.99↔	Rekraniotomie, sonstige	01.25.00↔	Sonstige Kraniektomie, n.n.bez.
01.24.00↔	Sonstige Kraniotomie, n.n.bez.	01.25.10↔	Sonstige Kraniektomie mit Dekompression
01.24.10↔	Sonstige Kraniotomie mit Dekompression	01.25.11↔	Sonst Kraniektomie zur Entleerung e epiduralen Hämatoms
01.24.11↔	Sonst Kraniotomie zur Entleerung e epiduralen Hämatoms	01.25.12↔	Sonst Kraniektomie zur Entleerung e epiduralen Empyems
01.24.12↔	Sonstige Kraniotomie zur Entleerung eines epid Empyems	01.25.13↔	So Kraniekt zur Entf e Fk aus Schädelkn o Epidraum
01.24.13↔	S Krniot,Enl v alpl Mt o Mdrträg i d Schädlkn o Epdraum	01.25.14↔	S Krniekt m Enl v alpl Mt o Mdrträg i D Schädlkn o Epdraum
01.24.14↔	S Krniot,Entf v alpl Mtrialdr Mdrträg aus Schädlkn o Epdraum	01.25.19↔	So Kraniekt z Drain epid Flüssigk o aus sonst Gründen
01.24.15↔	Sonstige Kraniot, Entf e Fk aus Schädelkn o Epidraum	01.25.20↔	Sonstige Kraniekt, Rekraniektomie mit Einbr e Drain
01.24.16↔	So Kraniot, So Drain epid Flüssigk o aus sonst Gründen	01.25.21↔	S Krniekt,Rkrekt z Entf v alpl Mt o Mdrtr a d Schädlkn o Epdrkr

01.25.99↔	Sonstige Kraniektomie, sonstige	02.05.99↔	Einsetzen einer Schädelknochenplatte, sonstige
01.26↔	Einsetzen und Ersetzen Kath in d Schädelhöhle o Hirn	02.06.00↔	Sonstige Osteoplastik am Schädel, n.n.bez.
01.28↔	Einsetzen von intrakran Katheter(n) via Bohrloch(löcher)	02.06.10↔	Frontoorbitale Kranioplastik zur Verlagerung
01.29.00↔	Rv (h Erstz) v Kth(n) aus Schädelh o Hrn, n.n.bez.	02.06.20↔	Rk d Hrnsch oh Bt d Gsschäd, m einf Implnt (Knmnt)
01.29.10↔	Stereot Rev (oh Ersetz) v intrazer Kath z intrav Infus	02.06.30↔	Reko v Hirn u Gesschäd, m einf Implant (Knmzement) o Tx
01.29.99↔	Rev (oh Ersetz) von Kath(n) aus Schädelh o Hirn, So	02.06.99↔	Sonst Osteoplastik am Schädel (Kranioplastik), sonst
01.31.00↔	Inzision an den Hirnhäuten, n.n.bez.	02.07↔	Entfernen einer Schädelknochenplatte
01.31.10↔	Inzis an D Hirnh zur Entl e subduralen Hämat (Hygroms)	02.11↔	Einfache Naht an der Dura mater des Gehirns
01.31.11↔	Inzision an D Hirnhäuten zur Entl e subduralen Empyems	02.12.00↔	Sonstige Rekonstruktion an den Hirnhäuten, n.n.bez.
01.31.20↔	Inzis an D Hrn h z Drain v sbd u sbchnoidlr Flüssgk	02.12.10↔	Sonst Rekonstruktion an den Hirnhäuten ohne Kranioplastik
01.31.99↔	Inzision an den Hirnhäuten, sonstige	02.12.20↔	Sonst Rekonstruktion an den Hirnhäuten mit Kranioplastik
01.32.00↔	Lobotomie und Traktotomie, n.n.bez.	02.12.21↔	Sonst Duraplastik mit Kranioplastik an der Konvexität
01.32.10↔	Lobotomie und Traktotomie, Zingulotomie	02.12.22↔	So Durapl m Kranioplastik a kraniozervikalen Übergang
01.32.11↔	Lobotomie und Traktotomie, Subpiale Transsektion	02.12.99↔	Sonstige Rekonstruktion an den Hirnhäuten, sonstige
01.32.12↔	Lobotomie und Traktotomie, Multiple Lobotomien	02.13↔	Ligatur eines Gefässes der Hirnhäute
01.32.20↔	Lobotomie u Traktotomie, Stereot Untbr v Bahnsystemen	02.14↔	Exzision am Plexus chorioideus
01.32.99↔	Lobotomie und Traktotomie, sonstige	02.2↔	Ventrikulostomie
01.39.00↔	Sonstige Inzision am Gehirn, n.n.bez.	02.31↔	Ventrikelshunt zu Strukturen in Kopf und Hals
01.39.10↔	Sonstige Inzision a Hirn zur Entl e intrazer Hämat	02.32↔	Ventrikelshunt zum Kreislaufsystem
01.39.11↔	Sonstige Inzision a Hirn zur Entl e intrazer Abszesses	02.33↔	Ventrikelshunt zur Thoraxhöhle
01.39.19↔	So Inzis a Gehrin, Entl v So intrazerebraler Flüssigk	02.34↔	Ventrikelshunt zu Bauchhöhle und Bauchorganen
01.39.20↔	So Inzis a Hirn, Stereotaktische Entl e intrakr Hämat	02.35↔	Ventrikelshunt zum Harnwegssystem
01.39.21↔	So Inzis a Hirn, Stereot Entl e intrakr Abszesses	02.39↔	Sonst Operationen zum Einrichten einer Ventrikeldrainage
01.39.29↔	So Inzis a Hrn, Stereot Entl so intrakraniell Flüssgk	02.41.00↔	Spülung und Exploration eines Ventrikelshunts, n.n.bez.
01.39.30↔	Sonstige Inzision a Gehirn, Entf e intrazerebralen Fk	02.41.10↔	Spülung u Exploration eines Ventrikelshunts, zentraler Teil
01.39.40↔	Anl e ext Drain a Liqusys (z.B. ventr, zist, subd)	02.41.20↔	Spülung u Exploration eines Ventrikelshunts, peripherer Teil
01.39.41↔	Anl e Reserv a Liqusys (z.B. ventr, zisternal, subd)	02.41.99↔	Spülung und Exploration eines Ventrikelshunts, sonstige
01.39.42↔	Entf e Reserv a Liqusys (z.B. ventr, zisternal, subd)	02.42.00↔	Ersetzen eines Ventrikelshunts, n.n.bez.
01.39.50↔	Entfernung eines intrakraniellen Implantates	02.42.10↔	Ersetzen eines Ventrikelshunts, zentraler Teil
01.39.99↔	Sonstige Inzision am Gehirn, sonstige	02.42.20↔	Ersetzen eines Ventrikelshunts, peripherer Teil
01.41↔	Operationen am Thalamus	02.42.99↔	Ersetzen eines Ventrikelshunts, sonstige
01.42↔	Operationen am Globus pallidum	02.43↔	Entfernen eines Ventrikelshunts
01.51.00↔	Exz von Läsion oder Gewebe an d Hirnhäuten, n.n.bez.	02.91↔	Lösung von kortikalen Adhäsionen
01.51.10↔	Exz v Tmr an d Hrn m Präprtion v infiltriertm Nchr	02.92↔	Plastische Rekonstruktion am Gehirn
01.51.99↔	Exzision von Läsion oder Gewebe an den Hirnhäuten, sonst	02.93.00↔	Implnt o Erstz d Elktrd(n) e intrkr Neurstm, n.n.bez.
01.52.00↔	Hemisphärektomie, n.n.bez.	02.93.10↔	Implant o Ersetz v temp Mikroel z monolok Abl u Stimul
01.52.10↔	Hemisphärektomie, hirneigenes intrazerebrales Tumorgewebe	02.93.11↔	Implnt o Erstz v tmp Mikroel z mltk Abl u Stml
01.52.11↔	Hemisphärektomie, nicht hirneigenes intrazerebr Tumorgewebe	02.93.20↔	Implnt o Erstz v prm Mikroel z mnlk Abl u Stml
01.52.99↔	Hemisphärektomie, sonstige	02.93.21↔	Implnt o Erstz v prm Mikroel z mltk Abl u Stml
01.53.00↔	Lobektomie am Gehirn, n.n.bez.	02.93.99↔	Implant o Ersetz d Elektrod(n) e intrakr Neurostim, So
01.53.10↔	Lobektomie am Gehirn, hirneigenes intrazerebr Tumorgewebe	02.96↔	Einsetzen einer sphenoidalen Elektrode
01.53.11↔	Lobekt a Hirn, Ni hirneigenes intrazerebrales Tumor	02.99.00↔	Sonst Operation an Schädel, Gehirn und Hirnhäuten, n.n.bez.
01.53.99↔	Lobektomie am Gehirn, sonstige	02.99.10↔	Stereotaktische Eingriffe am Liquorsystem
01.59.00↔	Sonstige Exz o Destr von Läs o Gew a Hirn, n.n.bez.	02.99.11↔	Stereot Implnt u Explntion v rdioaktvm Mt als slbst Engr
01.59.10↔	Sonstige Exz von hirneig intrazer Tumor a Hirn	02.99.12↔	Stereot Implant von Gew an Schäd, Hirn und Hirnh
01.59.11↔	Sonstige Exz von Ni hirneig intrazer Tumor a Hirn	02.99.13↔	Stereotaktische Instill von Med als selbst Eingr
01.59.12↔	So Exz von Läs o Gew a Hirn, Debr e Kontusion a Hirn	02.99.14↔	Stereot Implnt, Rv o Wchs v intrkr Kth z intrv Infus
01.59.19↔	Sonst Exzision von Läsion oder Gewebe am Gehirn, sonst	02.99.20↔	Umwdl e Lquorshts (Hrnwssrbleitng) i e Mhrfchbleitng
01.59.20↔	Sonstige Destr von hirneig intrazer Tumor a Hirn	02.99.29↔	Sonstige Revision und Entfernung von Liquorableitungen
01.59.21↔	Sonstige Destr von Ni hirneig intrazer Tumor a Hirn	02.99.30↔	Implantation oder Wechsel einer intrakraniellen Messsonde
01.59.29↔	Sonst Destraktion von Läsion o Gewebe am Gehirn, sonst	02.99.31↔	Revision (ohne Wechsel) einer intrakraniellen Messsonde
01.59.99↔	Sonstige Exz o Destr von Läs o Gew a Hirn, sonstige	02.99.40↔	Implantation oder Wechsel einer Neuroprothese
01.6x.00↔	Exzision u Destruktion einer Läsion am Schädel, n.n.bez.	02.99.41↔	Revision (ohne Wechsel) einer Neuroprothese
01.6x.10↔	Exzision und Destruktion von Tumorgewebe an Schädelbasis	02.99.50↔	Implant u Entf e KathBallonSyst z intrazer Brachyth
01.6x.11↔	Exzision und Destruktion von Tumorgewebe an d Kalotte	02.99.70↔	Rv (o Erstz) d Elktrd e intrkr Neurstm, n.n.bez.
01.6x.20↔	Exz und Destr vom sonst erkrankten Gew an d Schädelb	02.99.71↔	Rv(o Ers)d Elktrd intrkr Neurstm,streotktsch,perm Enzlsys z Dst
01.6x.21↔	Exz und Destr von sonst erkrankten Gew an d Kalotte	02.99.72↔	Rv(o Ers)d Elktrd intrkr Neurstm,streotktsch,perm Mhrsls z Dst
01.6x.22↔	Exz u Dstr v snst erkrkn Gw an d Klitt m Hrn h	02.99.79↔	Rev (oh Ersetz) d Elektrod e intrakr Neurostim, So
01.6x.99↔	Exzision und Destr einer Läsion a Schädel, sonstige	02.99.90↔	Sonstige stereotaktische Op an Schädel, Hirn und Hirnh
02.01↔	Eröffnen einer Schädelnaht	02.99.99↔	Sonst Operation an Schädel, Gehirn u Hirnhäuten, sonst
02.02↔	Elevation von Frakturfragmenten vom Schädel	04.01.00↔	Exzision eines Akustikusneurinoms, n.n.bez.
02.03↔	Bildung eines Schädelknochenlappens	04.01.10↔	Exzision eines Akustikusneurinoms durch Kraniotomie
02.04.00↔	Knochen transplantation an den Schädel, n.n.bez.	04.01.11↔	Exzision eines Akustikusneurinoms, Translabrynthärer Zugang
02.04.10↔	Knochen transplantation an den Schädel, Schädeldach	04.01.99↔	Exzision eines Akustikusneurinoms, sonstige
02.04.99↔	Knochen transplantation an den Schädel, sonstige	04.41↔	Dekompression an der Wurzel des N. trigeminus
02.05.00↔	Einsetzen einer Schädelknochenplatte, n.n.bez.	07.13.00↔	Biopsie an der Hypophyse, frontotemporaler Zugang, n.n.bez.
02.05.10↔	Eins CADImp an Hrnsch oh Bt d Gsschäd,Enf Df	07.13.10↔	Gschl [Prkt] [Nd] Biops an d Hypoph d trnsfrntln Zg
02.05.11↔	Eins CADImp an Hrnsch oh Bt d Gsschäd,grßr o kmpf Df	07.13.11↔	Offene Biopsie an der Hypophyse durch frontotemporalen Zugang
02.05.20↔	Eins CADImp an Hrnsch m Bt v Orb,Tmpreg o fr Sn(bs 2 Rg)	07.13.12↔	Stereot Biops an d Hypoph d frontotemporalen Zugang
02.05.30↔	Eins CADImp an Hrnsch m Bt mit Rg d Gsschäd(b3Rg)	07.13.99↔	Biopsie an der Hypophyse, frontotemporaler Zugang, sonst

07.14.00↔	Biopsie an der Hypophyse, transssphenoidaler Zugang, n.n.bez.	19.29.13↔	Sonst Revision einer Stapesplastik (ohne Inkus-Ersatz)
07.14.10↔	Gschl [Prkt] [Nd] Biops an d Hypph d trnssphn Zg	19.29.99↔	So Rev e Stapedot, Stapedektomie und Stapesplastik, So
07.14.11↔	Offene Biopsie an der Hypophyse durch transssphenoid Zugang	19.52↔	Tympanoplastik Typ II
07.14.12↔	Stereot Biops an d Hypoph d trnssphenoidalen Zugang	19.53↔	Tympanoplastik Typ III
07.14.99↔	Biopsie an der Hypophyse, transssphenoidaler Zugang, sonst	19.54↔	Tympanoplastik Typ IV
07.15↔	Biopsie an der Hypophyse, nicht näher bezeichneter Zugang	19.55↔	Tympanoplastik Typ V
07.17.00↔	Biopsie am Corpus pineale, n.n.bez.	19.56.00↔	Tympanoplastik und Ossikuloplastik, n.n.bez.
07.17.10↔	Geschlossene [perkutane] [Nadel-] Biopsie am Corpus pineale	19.56.10↔	Tym Antrt,Attk,Attkoantrt o Mstek:Oh Imp Prth o Imp aut Oss
07.17.11↔	Offene Biopsie am Corpus pineale	19.56.11↔	Tym Antrt,Attk,Attkoantrt o Mstek:M Imp allpl,allg o xng Prth
07.17.12↔	Stereotaktische Biopsie am Corpus pineale	19.56.20↔	Tym Anl Ohrrdhöhl(ff Kvtät):Oh Imp Prth o m Imp autg Ossksl
07.17.99↔	Biopsie am Corpus pineale, sonstige	19.56.21↔	Tym Anl Ohrrdhöhl(ff Kvtät):M Imp allpl,allg o xng Prth
07.51↔	Exploration im Gebiet des Corpus pineale	19.56.99↔	Tympanoplastik und Ossikuloplastik, sonstige
07.52↔	Inzision am Corpus pineale	19.6↔	Revision einer Tympanoplastik
07.53↔	Partielle Exzision des Corpus pineale	20.23.00↔	Inzision am Mittelohr, n.n.bez.
07.54↔	Totale Exzision des Corpus pineale	20.23.10↔	Antrotomie
07.59↔	Sonstige Operationen am Corpus pineale	20.23.11↔	Attikotomie
07.61↔	Partielle Exzision der Hypophyse, transfrontaler Zugang	20.23.12↔	Tympntmie m Abdchtng d rnd u/ ovl Fnstrmmbrn
07.62↔	Partielle Exz an der Hypophyse, transssphenoidaler Zugang	20.23.13↔	Explorative Tympanotomie
07.63↔	Partielle Exz an d Hypophyse, nicht näher bez Zugang	20.23.99↔	Inzision am Mittelohr, sonstige
07.64↔	Totale Exzision der Hypophyse, transfrontaler Zugang	20.41↔	Einfache Mastoidektomie
07.65↔	Totale Exzision der Hypophyse, transssphenoidaler Zugang	20.42.00↔	Radikale Mastoidektomie, n.n.bez.
07.68↔	Totale Exzision der Hypophyse, and näher bez Zugang	20.42.10↔	Mastoidekt: M Freil d Fazialisk: Ohne Dekompr d Nerven
07.69↔	Totale Exzision der Hypophyse, nicht näher bez Zugang	20.42.11↔	Mastoidekt: M Freil d Fazialisk: M Dekompr d Nerven
07.71↔	Exploration der Fossa hypophysialis	20.42.20↔	Mstoidkt: sbtt Rs d Flsnb (sbtt Ptrskt), n.n.bz.
07.72↔	Inzision an der Hypophyse	20.42.21↔	Mstoidkt: sbtt Rs d Flsnb (sbtt Ptrskt) oh Obl
07.79↔	Sonstige Operation an der Hypophyse	20.42.22↔	Mstoidkt: sbtt Rs d Flsnb (sbtt Ptrskt) m Obl v Ftt
16.01↔	Orbitotomie mit Knochenlappen	20.42.23↔	Mstoidkt: sbtt Rs d Flsnb (sbtt Ptrskt) m Obl v M
16.02↔	Orbitotomie mit Einsetzen eines orbitalen Implantats	20.42.24↔	Mstoidkt:sbtt Rs d Flsnb(sbtt Ptrskt)m Obl v Ftt u M
16.09↔	Sonstige Orbitotomie	20.42.30↔	Mastoidekt: Partielle Resektion d Felsenb, n.n.bez.
16.51.00↔	Exent d Orbita mit Entf ben Strukturen, n.n.bez.	20.42.31↔	Mastoidekt: Partielle Resektion d Felsenb ohne Obli
16.51.10↔	Exent d Orb m Entf ben Strukturen, m Erhalt d Lidhaut	20.42.32↔	Mastoidekt: Part Res d Felsenb m Obli von Fett
16.51.11↔	Exent d Orb m Entf ben Strukturen, oh Erhalt d Lidhaut	20.42.33↔	Mastoidekt: Part Resektion d Felsenb m Obli von M
16.51.99↔	Sonstige Exenteration d Orbita mit Entf ben Strukturen	20.42.34↔	Mastoidekt: Part Res d Felsenb m Obli v Fett u M
16.52.00↔	Exent d Orb m ther Entf von Orbknoch, n.n.bez.	20.42.99↔	Radikale Mastoidektomie, sonstige
16.52.10↔	Exent d Orb m ther Entf v Orbknoch, m Erhalt d Lidhaut	20.51.00↔	Exzision einer Läsion am Mittelohr, n.n.bez.
16.52.11↔	Exnt d Orb m thr Entf v Orbknoch, oh Erhlt d Lidhaut	20.51.10↔	Exzision einer Läsion an der Paukenhöhle
16.52.99↔	So Exent d Orb m therapeutischem Entf von Orbknoch	20.51.11↔	Exzision einer Läsion an der Pyramidenspitze
16.59.00↔	Sonstige Exenteration der Orbita, n.n.bez.	20.51.12↔	Exzision einer Läsion an der Otobasis
16.59.10↔	Sonst Exenteration der Orbita, mit Erhalt der Lidhaut	20.51.99↔	Exzision einer Läsion am Mittelohr, sonstige
16.59.11↔	Sonst Exenteration der Orbita, ohne Erhalt der Lidhaut	20.79.00↔	Sonstige Inzision, Exz und Destr a Innenohr, n.n.bez.
16.59.99↔	Sonstige Exenteration der Orbita, sonstige	20.79.10↔	Exzision einer Läsion am Labyrinth
16.63↔	Revision einer ENUKLEATIONSTASCHE mit Transplantat	20.79.11↔	Kochleosacotomie
16.64↔	Sonstige Revision einer ENUKLEATIONSTASCHE	20.79.20↔	Labyrinthektomie, transtympanal
16.66↔	Sonstige Revision einer Exenterationshöhle	20.79.21↔	Labyrinthektomie, transmastoideal
18.71.00↔	Ohrmuschelaufbau, n.n.bez.	20.79.22↔	Labyrinthdestruktion, transtympanal
18.71.10↔	Ohrmuschelaufbau, partiell, n.n.bez.	20.79.23↔	Labyrinthdestruktion, transmastoideal
18.71.11↔	Ohrmuschelaufbau, partiell mit Gewebeexpander	20.79.99↔	Sonstige Inzision, Exz und Destr a Innenohr, sonstige
18.71.12↔	Ohrmuschelaufbau, partiell mit Galealappen	20.92↔	Revision einer Mastoidektomie
18.71.13↔	Ohrmuschelaufbau, partiell mit Knorpeltransplantat	20.99.00↔	Sonstige Operationen an Innen- und Mittelohr, n.n.bez.
18.71.14↔	Ohrmuschelaufbau, partiell mit mikrovaskulärem Lappen	20.99.10↔	Implnt v Knchnvrmkrngn a Flsnbein, Mtt o Innhr
18.71.19↔	Ohrmuschelaufbau, partiell, sonstige	20.99.20↔	Verschluss einer Labyrinthfistel
18.71.20↔	Ohrmuschelaufbau, total, n.n.bez.	20.99.30↔	Entf e Kochleaimplantates oder implantbar Hörgerätes
18.71.21↔	Ohrmuschelaufbau, total mit Gewebeexpander	20.99.99↔	Sonstige Operationen an Innen- und Mittelohr, sonstige
18.71.22↔	Ohrmuschelaufbau, total mit Galealappen	22.51↔	Ethmoidotomie
18.71.23↔	Ohrmuschelaufbau, total mit Knorpeltransplantat	22.52↔	Sphenoidotomie
18.71.24↔	Ohrmuschelaufbau, total mit mikrovaskulärem Lappen	22.63.00↔	Ethmoidektomie, n.n.bez.
18.71.29↔	Ohrmuschelaufbau, total, sonstige	22.63.10↔	Ethmoidektomie von außen
18.71.30↔	Implant von allopl Materialien b Aufb e Ohrmuschel	22.63.11↔	Ethmoidektomie, endonasal oder transmaxillär
18.71.99↔	Ohrmuschelaufbau, sonstige	22.63.99↔	Ethmoidektomie, sonstige
19.11↔	Stapedektomie u Stapesplastik m Einp e Stapesprothese	22.64↔	Sphenoidektomie
19.19.00↔	Sonstige Stapedektomie und Stapesplastiken, n.n.bez.	38.01↔	Inzision von intrakraniellen Gefässen
19.19.10↔	Stapedot m Einp e Autg StapesProth (Inkusstapedot)	38.31↔	Resektion von intrakraniellen Gefässen mit Anastomose
19.19.11↔	Stpdt m Einp e allplstsch StpsPrth (Inksstpdt)	38.41↔	Resektion von intrakraniellen Blutgefässen mit Ersatz
19.19.12↔	Malleo-Stapedotomie	38.51↔	Ligatur und Stripping von intrakraniellen Varizen
19.19.99↔	Sonstige Stapedektomie und Stapesplastiken, sonstige	38.61↔	Sonstige Exzision von intrakraniellen Gefässen
19.21↔	Rv e Stpdt, Stpdktmie u Stpsplstik m InksErs	38.81↔	Sonstr chirurgischer Verschluss von intrakraniellen Gefässen
19.29.00↔	S Rv e Stpdt, Stpdktmie u Stpsplstik, n.n. bz.	39.28↔	Extrakraniell-intrakranieller Gefäss-Bypass
19.29.10↔	So Rev e Stapedotomie und Stapedektomie m StapesProth	39.51.00↔	Aneurysma-Clipping, n.n.bez.
19.29.11↔	So Rev e Stapedot und Stapedektomie m aut StapesProth	39.51.11↔	Aneurysma-Clipping intrakraniell
19.29.12↔	S Rv e Stpdt u Stpdktmie m allplstschr StpsPrth	39.51.99↔	Aneurysma-Clipping, sonstige

39.53↔	Verschluss einer arteriovenösen Fistel	39.79.53↔	Selektive Emb mit Schirmen d Duct arterios apertus
39.72.00↔	Endovask Plast Reko o Okkl v Gef a Kopf u Ha, n.n.bez.	39.79.54↔	Selektive Embolisation mit Schirmen von thorakalen Gefäßen
39.72.10↔	Selektive Embolisation von intrakraniellen Gefäßen, n.n.bez.	39.79.55↔	Selektive Embolisation mit Schirmen von viszeralen Gefäßen
39.72.11↔	Selektive Emb von intrakr Gef m Partikeln oder Metasp	39.79.56↔	Selektive Embolisation mit Schirmen von abdominalen Gefäßen
39.72.12↔	SI Emb v intrkr Gef m emb Flüssigk, ablösb Bllns o Schrmn	39.79.57↔	Selektive Emb mit Schirmen von Gef d unteren Extrem
39.72.13↔	Sel Emb von intrakr Gef d Stents als FlowDiverter	39.79.58↔	Selektive Embolisation mit Schirmen von spinalen Gefäßen
39.72.14↔	Selektive Emb von intrakr Gef mit adhäsivem Embolisat	39.79.59↔	Selektive Emb mit Schirmen von sonstigen Gef, sonstige
39.72.19↔	Selektive Embolisation von intrakraniellen Gefäßen, sonst	39.79.60↔	Selektive Emb m Partikeln von sonstigen Gef, n.n.bez.
39.72.20↔	Sel Emb von extrkr Gef d Kopfes und d Halses, n.n.bez.	39.79.61↔	Selektive Emb mit Partikeln von Gef d oberen Extrem
39.72.21↔	Sel Emb v extrkr Gef d Kopfes u d Halses m Part o Metasp	39.79.62↔	Selektive Embolisation mit Partikeln der Aorta
39.72.22↔	SI Emb v extrkr Gef d Kpfs u d Hlss m emb Flüs, abl Bllns o Sch	39.79.63↔	Selektive Emb mit Partikeln d Duct arterios apertus
39.72.24↔	SI Emb v extrkr Gef d Kpfs u d Hlss m adhäsivm Emblst	39.79.64↔	Selektive Embolisation mit Partikeln von thorakalen Gefäßen
39.72.29↔	Sel Emb von extrkr Gef d Kopfes und d Halses, sonstige	39.79.65↔	Selektive Embolisation mit Partikeln von viszeralen Gefäßen
39.72.30↔	Perkutantransluminale Emb e Gefmi d Mikrok, n.n.bez.	39.79.66↔	Selektive Embolisation mit Partikeln von abdominalen Gefäßen
39.72.31↔	Perktranslum Emb e Gefmi d Mikrok Verw v ein Mikrkath	39.79.67↔	Selektive Emb mit Partikeln von Gef d unteren Extrem
39.72.32↔	Perktranslum Emb e Gefmi d Mikrok Verw v 2 Mikrkath	39.79.68↔	Selektive Embolisation mit Partikeln von spinalen Gefäßen
39.72.33↔	Perktranslum Emb e Gefmi d Mikrok Verw v 3 Mikrkath	39.79.69↔	Selektive Emb m Partikeln von sonstigen Gef, sonstige
39.72.34↔	Perktranslum Emb e Gefmi d Mikrok Verw v 4 Mikrkath	39.79.70↔	Kthtrrch Vrschl v A mitt Lsr, snst Gef, n.n.bz.
39.72.35↔	Perktranslum Emb e Gefmi d Mikrok Verw v funf Mikrkath	39.79.71↔	Kathetertech Verschluss mitt Laser, an Aa d ob Extrem
39.72.39↔	Perktranslum Emb e Gefmi d Mikrok Verw v merh Mikrkath	39.79.72↔	Kathetertechnischer Verschluss mittels Laser, an der Aorta
39.72.99↔	Endovask Plast Reko o Okkl von Gef a Kopf und Ha, so	39.79.74↔	Kathetertech Verschluss mitt Laser, an thorakalen Gef
39.77.00↔	Prkt trnslm in endvsk Intrvntion an intrkr(n)Gf(n),nnbz	39.79.75↔	Kathetertech Verschl mitt Laser, an Gef d unt Extrem
39.77.10↔	Perkutane Ballonangioplastie an intrakr(n) Gef(en)	39.79.76↔	Kathetertech Verschluss mitt Laser, an viszeralen Gef
39.77.20↔	Perkutane Bladeangioplastie an intrakr(n) Gef(en)	39.79.77↔	Kathetertech Verschluss mittels Laser, an abd Gef
39.77.30↔	Perkutane Laserangioplastie an intrakr(n) Gef(en)	39.79.79↔	Kathetertech Verschluss v Aa mitt Laser, sonst Gef, so
39.77.40↔	Perkutane Atherektomie an intrakraniellem(n) Gefäss(en)	39.79.80↔	Kthtrrch Vrschl v A mitt Rdiofq snst Gef, n.n.bz.
39.77.60↔	Perkut Thrombektomie an intrakr(n) Gef(en), n.n.bez.	39.79.81↔	Kathetertech Verschluss mitt Radiofq an Aa d ob Extrem
39.77.61↔	Perkutane Rotationsthrmbektomie an intrakr(n) Gef(en)	39.79.82↔	Kathetertech Verschluss mitt Radiofrequenz an d Aort
39.77.62↔	Perkut stentgestützte Thrombekt an intrakr(n) Gef(en)	39.79.84↔	Kathetertech Verschluss mitt Radiofq an thorakalen Gef
39.77.69↔	Perkutane Thrombektomie an intrakr(n) Gef(en),sonstige	39.79.85↔	Kathetertech Verschl mitt Radiofq an Gef d unt Extrem
39.77.99↔	Prkt trnslm endvsk Intrvntion an intrkr(n) Gf(n), s	39.79.86↔	Kathetertech Verschluss mitt Radiofq an viszeralen Gef
39.79.00↔	So endovask Korr (von Aneur) an sonst Gef, n.n.bez.	39.79.87↔	Kathetertech Verschluss mitt Radiofrequenz an abd Gef
39.79.10↔	Endovask Implant e Grafts an sonstigen Gef, n.n.bez.	39.79.89↔	Kathetertech Verschluss mitt Radiofq an sonst Gef, so
39.79.11↔	Endovaskuläre Implantation eines Grafts an Viszeralgefäßen	39.79.99↔	So endovask Korr (von Aneur) an sonstigen Gef, so
39.79.12↔	Endovaskuläre Implantation e Grafts an Gefäßen des Beckens	77.99.00↔	Tt Knchrskt an and näh bz Kn, auss Gschk, n.n.bz.
39.79.13↔	Endovaskuläre Implantation e Grafts an abdominalen Gefäßen	77.99.10↔	Totale Knochenresektionen an Phalangen der Hand
39.79.19↔	Endovask Implant e Grafts an sonstigen Gef, sonstige	77.99.20↔	Totale Resektion eines Wirbelkörpers
39.79.20↔	CoilEmb oder Verschluss von sonstigen Gef, n.n.bez.	77.99.40↔	Totale Knochenresektionen an Phalangen des Fußes
39.79.21↔	CoilEmb oder Verschluss von Gefäßen d oberen Extrem	77.99.99↔	Totale Knochenresekt an and näh bez Kn, auss Gschk, so
39.79.22↔	Coil-Embolisation oder -Verschluss der Aorta	81.63.00↔	Spondylodes o Reop e Spondylodes v 48 Wirb, n.n.bez.
39.79.23↔	Coil-Embolisation o -Verschluss des Ductus arteriosus apertus	81.63.10↔	Spondylodese von 4 - 6 Wirbeln, dorsal
39.79.24↔	Coil-Embolisation oder -Verschluss von thorakalen Gefäßen	81.63.11↔	Spondylodes v 4 6 Wirb, dors u vent komb, interkorp
39.79.25↔	Coil-Embolisation oder -Verschluss von viszeralen Gefäßen	81.63.12↔	Spondylodese von 4 - 6 Wirbeln, ventral, interkorporell
39.79.26↔	Coil-Embolisation oder -Verschluss von abdominalen Gefäßen	81.63.13↔	Spondylodese von 4 - 6 Wirbeln, dorsal, dynamisch
39.79.27↔	CoilEmb oder Verschluss von Gefäßen d unteren Extrem	81.63.20↔	Spondylodese von 7 - 8 Wirbeln, dorsal
39.79.28↔	Coil-Embolisation oder -Verschluss von spinalen Gefäßen	81.63.21↔	Spondylodes v 7 8 Wirb, dors u vent komb, interkorp
39.79.29↔	CoilEmb oder Verschluss von sonstigen Gef, sonstige	81.63.22↔	Spondylodese von 7 - 8 Wirbeln, ventral, interkorporell
39.79.30↔	Sel Emb m emb Flüssigk von sonstigen Gef, n.n.bez.	81.63.23↔	Spondylodese von 7 - 8 Wirbeln, dorsal, dynamisch
39.79.31↔	Selektive Emb mit emb Flüssigk von Gef d oberen Extrem	81.63.99↔	Spondylodese o Reop e Spondylodese von 48 Wirbeln, so
39.79.32↔	Selektive Emb mit embolisierenden Flüssigkeiten d Aort	81.64.00↔	Spondylids o Reop e Spondylids v 9 o mhr Wrb, n.n.bz.
39.79.33↔	Selektive Emb mit emb Flüssigk d Duct arterios apertus	81.64.10↔	Spondylodese von 9 oder mehr Wirbeln, dorsal
39.79.34↔	Selektive Emb mit emb Flüssigk von thorakalen Gefäßen	81.64.11↔	Spondylids v 9 o mhr Wrb, drs u vnt komb, intrkrprl
39.79.35↔	Selektive Emb mit emb Flüssigk von viszeralen Gefäßen	81.64.99↔	Spondylodes o Reop e Spondylodes v 9 o mehr Wirb, so
39.79.36↔	Selektive Emb mit emb Flüssigkeiten von abd Gefäßen	81.66.00↔	Kyphoplastik, n.n.bez.
39.79.37↔	Selektive Emb m emb Flüssigk von Gef d unteren Extrem	81.66.10↔	Kyphoplastik, 1 Wirbelkörper
39.79.38↔	Selektive Emb mit emb Flüssigk von spinalen Gefäßen	81.66.11↔	Kyphoplastik, 2 Wirbelkörper
39.79.39↔	Sel Emb m emb Flüssigk von sonstigen Gef, sonstige	81.66.12↔	Kyphoplastik, 3 Wirbelkörper
39.79.40↔	Sel Emb m ablösb Ballons von sonstigen Gef, n.n.bez.	81.66.13↔	Kyphoplastik, 4 und mehr Wirbelkörper
39.79.41↔	Selektive Emb m ablösb Ballons von Gef d oberen Extrem	81.66.99↔	Kyphoplastik, sonstige
39.79.42↔	Selektive Embolisation mit ablösbaren Ballons der Aorta	92.39.00↔	Sonstige stereotaktische Radiochirurgie, n.n.bez.
39.79.43↔	Selektive Emb m ablösb Ballons d Duct arterios apertus	92.39.01↔	And Hochvstrth, Stereot Bestr, frakt,zereb, n.n.bez.
39.79.44↔	Selektive Emb mit ablösb Ballons von thorakalen Gef	92.39.11↔	And Hchvstrth, Streot Bstr, frkt, Extrzr, n.n.bz.
39.79.45↔	Selektive Emb mit ablösb Ballons von viszeralen Gef	92.39.20↔	And Hchvstrth, Streot Bstr, frkt: zrb, intmd Rdioth
39.79.46↔	Selektive Emb mit ablösb Ballons von abd Gefäßen	92.39.21↔	And Hchvstrth, Streot Bstr, frkt: zrb, intmd Bgnbstr (IMAT)
39.79.47↔	Selektive Emb mit ablösb Ballons von spinalen Gefäßen	92.39.22↔	And Hchvstrth, Streot Bstr, frkt: zrb, bldgst Enst
39.79.48↔	Sel Emb m ablösb Ballons von Gef d unteren Extrem	92.39.29↔	And Hochvstrth, Stereot Bestr, frakt, zerebral, so
39.79.49↔	Sel Emb m ablösb Ballons von sonstigen Gef, sonstige	92.39.30↔	And Hchvstrth, Streot Bstr, frkt: Extrzr, intmd Rdioth
39.79.50↔	Selektive Emb mit Schirmen von sonstigen Gef, n.n.bez.	92.39.31↔	And Hchvstrth, Streot Bstr, frkt: Extrzr, intmd Bgnbstr (IMAT)
39.79.51↔	Selektive Emb mit Schirmen von Gefäßen d oberen Extrem	92.39.32↔	And Hchvstrth, Streot Bstr, frkt: Extrzr, bldgst Enst
39.79.52↔	Selektive Embolisation mit Schirmen der Aorta	92.39.39↔	And Hochvstrth, Stereot Bestr, frakt, Extrazer, so

Prozedur B20-3

00.65.00↔	Prkt Enstz v snst(n) intrkr vsk Stnt(s), n.n.bz.	01.39.20↔	So Inzis a Hirn, Stereotaktische Entl e intrakr Hämat
00.65.11↔	Prkt trnsmnlis Enstz v intrkr vsk Mkrstnts	01.39.21↔	So Inzis a Hirn, Stereot Entl e intrakr Abszesses
00.65.99↔	Perkut Einsetz v sonst(n) intrakr vask Stent(s), So	01.39.29↔	So Inzis a Hirn, Stereot Entl so intrakriellr Flüssgk
01.12.00↔	Offene Biopsie an den Hirnhäuten, n.n.bez.	01.39.30↔	Sonstige Inzision a Gehirn, Entf e intrazerebralen Fk
01.12.10↔	Stereotaktische offene Biopsie an den Hirnhäuten	01.39.40↔	Anl e ext Drain a Liqusys (z.B. ventr, zist, subd)
01.12.99↔	Offene Biopsie an den Hirnhäuten, sonstige	01.39.41↔	Anl e Reserv a Liqusys (z.B. ventr, zisternal, subd)
01.14.00↔	Offene Biopsie am Gehirn, n.n.bez.	01.39.42↔	Entf e Reserv a Liqusys (z.B. ventr, zisternal, subd)
01.14.10↔	Stereotaktische offene Biopsie am Gehirn	01.39.50↔	Entfernung eines intrakraniellen Implantates
01.14.99↔	Offene Biopsie am Gehirn, sonstige	01.39.99↔	Sonstige Inzision am Gehirn, sonstige
01.15↔	Biopsie am Schädel	01.41↔	Operationen am Thalamus
01.21↔	Inzision und Drainage an den kranialen Sinus	01.42↔	Operationen am Globus pallidum
01.22↔	Entf d Elektrod(n) e intrakraniellen Neurostimulators	01.51.00↔	Exz von Läsion oder Gewebe an d Hirnhäuten, n.n.bez.
01.23.00↔	Rekraniotomie, n.n.bez.	01.51.10↔	Exz v Tmr an d Hrnh m Präprtion v infiltriertm Nchr
01.23.10↔	Rekraniotomie mit Einbringen einer Drainage	01.51.99↔	Exzision von Läsion oder Gewebe an den Hirnhäuten, sonst
01.23.20↔	Rekrant m Entf v allopl Mat o Medträg aus d Schädelkn	01.52.00↔	Hemisphärektomie, n.n.bez.
01.23.21↔	Rekrant m Entf von allopl Mat o Medträg aus d Epidraum	01.52.10↔	Hemisphärektomie, hirneigenes intrazerebrales Tumorgewebe
01.23.29↔	Rekraniotomie mit Entfernen von sonstigen Material	01.52.11↔	Hemisphärektomie, nicht hirneigenes intrazereb Tumorgewebe
01.23.99↔	Rekraniotomie, sonstige	01.52.99↔	Hemisphärektomie, sonstige
01.24.00↔	Sonstige Kraniotomie, n.n.bez.	01.53.00↔	Lobektomie am Gehirn, n.n.bez.
01.24.10↔	Sonstige Kraniotomie mit Dekompression	01.53.10↔	Lobektomie am Gehirn, hirneigenes intrazerebral Tumorgewebe
01.24.11↔	Sonst Kraniotomie zur Entleerung e epiduralen Hämatoms	01.53.11↔	Lobekt a Hirn, Ni hirneigenes intrazerebrales Tumor
01.24.12↔	Sonstige Kraniotomie zur Entleerung eines epid Empyems	01.53.99↔	Lobektomie am Gehirn, sonstige
01.24.13↔	S Krniot,Entl v allopl Mt o Mdrträg i d Schädlkn o Epdraum	01.59.00↔	Sonstige Exz o Destr von Läs o Gew a Hirn, n.n.bez.
01.24.14↔	S Krniot,Entf v allopl Mtrialdr Mdrträg aus Schädlkn o Epdraum	01.59.10↔	Sonstige Exz von hirneig intrazer Tumor a Hirn
01.24.15↔	Sonstige Kraniot, Entf e Fk aus Schädelkn o Epidraum	01.59.11↔	Sonstige Exz von Ni hirneig intrazer Tumor a Hirn
01.24.16↔	So Kraniot, So Drain epid Flüssigk o aus sonst Gründen	01.59.12↔	So Exz von Läs o Gew a Hirn, Debr e Kontusion a Hirn
01.24.20↔	Kraniotomie der Kalotte als Zugang, n.n.bez.	01.59.19↔	Sonst Exzision von Läsion oder Gewebe am Gehirn, sonst
01.24.22↔	Streotktsch geführt Schädlröfnng üb d Kltt als Zg	01.59.20↔	Sonstige Destr von hirneig intrazer Tumor a Hirn
01.24.29↔	Kraniotomie der Kalotte als Zugang, sonstige	01.59.21↔	Sonstige Destr von Ni hirneig intrazer Tumor a Hirn
01.24.30↔	Zugang durch die Schädelbasis, n.n.bez.	01.59.29↔	Sonst Destraktion von Läsion o Gewebe am Gehirn, sonst
01.24.31↔	Zugang durch die Schädelbasis, transoral	01.59.99↔	Sonstige Exz o Destr von Läs o Gew a Hirn, sonstige
01.24.32↔	Zugang d d Schädelb, transor m Spal d weichen Gaumens	01.6x.00↔	Exzision u Destruktion einer Läsion am Schädel, n.n.bez.
01.24.33↔	Zg d d Schädlb, trnsr m Spl d weichn u hrtn Gaumns	01.6x.10↔	Exzision und Destruktion von Tumorgewebe an Schädelbasis
01.24.34↔	Zugang durch die Schädelbasis, transsphenoidal	01.6x.11↔	Exzision und Destruktion von Tumorgewebe an d Kalotte
01.24.35↔	Zugang durch die Schädelbasis, transethmoidal	01.6x.20↔	Exz und Destr vom sonst erkrankten Gew an d Schädelb
01.24.36↔	Zugang durch die Schädelbasis, transmastoidal	01.6x.21↔	Exz und Destr von sonst erkrankten Gew an d Kalotte
01.24.37↔	Zugang durch die Schädelbasis, translabirinthär	01.6x.22↔	Exz u Dstr v snst erkrnktn Gw an d Kltt m Hrnh
01.24.38↔	Zugang durch die Schädelbasis, transpyramidal	01.6x.99↔	Exzision und Destr einer Läsion a Schädel, sonstige
01.24.39↔	Zugang durch die Schädelbasis, sonstige	02.01↔	Eröffnen einer Schädelnaht
01.24.3a↔	Zugang durch die Schädelbasis, transkondylär	02.02↔	Elevation von Frakturfragmenten vom Schädel
01.24.3b↔	Zugang durch die Schädelbasis, transorbital	02.03↔	Bildung eines Schädelknochenlappens
01.24.3c↔	Zugang durch die Schädelbasis, mit Le-Fort-I-Osteotomie	02.04.00↔	Knochen transplantation an den Schädel, n.n.bez.
01.24.99↔	Sonstige Kraniotomie, sonstige	02.04.10↔	Knochen transplantation an den Schädel, Schädeldach
01.25.00↔	Sonstige Kraniektomie, n.n.bez.	02.04.99↔	Knochen transplantation an den Schädel, sonstige
01.25.10↔	Sonstige Kraniektomie mit Dekompression	02.05.00↔	Einsetzen einer Schädelknochenplatte, n.n.bez.
01.25.11↔	Sonst Kraniektomie zur Entleerung e epiduralen Hämatoms	02.05.10↔	Eins CADImp an Hrnsch oh Bt d Gsschäd,Entf Df
01.25.12↔	Sonst Kraniektomie zur Entleerung e epiduralen Empyems	02.05.11↔	Eins CADImp an Hrnsch oh Bt d Gsschäd,grßr o kmpl Df
01.25.13↔	So Kraniekt zur Entf e Fk aus Schädelkn o Epidraum	02.05.20↔	Eins CADImp an Hrnsch m Bt v Orb,Tmpreg o fr Sn(bs 2 Rg)
01.25.14↔	S Krniect m Entl v allopl Mt o Mdrträg i D Schädlkn o Epdraum	02.05.30↔	Eins CADImp an Hrnsch m Bt mit Rg d Gsschäd(b3Rg)
01.25.19↔	So Kraniekt z Drain epid Flüssigk o aus sonst Gründen	02.05.99↔	Einsetzen einer Schädelknochenplatte, sonstige
01.25.20↔	Sonstige Kraniekt, Rekraniotomie mit Einbr e Drain	02.06.00↔	Sonstige Osteoplastik am Schädel, n.n.bez.
01.25.21↔	S Krniect,Rkrekt z Entf v alpl Mt o Mdrtr a d Schädlkn o Epdrir	02.06.10↔	Frontoorbitale Kranioplastik zur Verlagerung
01.25.99↔	Sonstige Kraniektomie, sonstige	02.06.20↔	Rk d Hrnsch oh Bt d Gsschäd, m einf Implnt (Knmnt)
01.26↔	Einsetz und Ersetz e Kath i d Schädelhöhle o Hirn	02.06.30↔	Reko v Hirn u Gesschäd, m einf Implant (Knzement) o Tx
01.28↔	Einsetzen von intrakran Katheter(n) via Bohrloch(löcher)	02.06.99↔	Sonst Osteoplastik am Schädel (Kranioplastik), sonst
01.29.00↔	Rv (h Erstz) v Kth(n) v Schädlh o Hrnh, n.n.bez.	02.07↔	Entfernen einer Schädelknochenplatte
01.29.10↔	Stereot Rev (oh Ersetz) v intrazer Kath z intrav Infus	02.11↔	Einfache Naht an der Dura mater des Gehirns
01.29.99↔	Rev (oh Ersetz) von Kath(n) aus Schädelh o Hirn, So	02.12.00↔	Sonstige Rekonstruktion an den Hirnhäuten, n.n.bez.
01.32.00↔	Lobotomie und Traktotomie, n.n.bez.	02.12.10↔	Sonst Rekonstruktion an den Hirnhäuten ohne Kranioplastik
01.32.10↔	Lobotomie und Traktotomie, Zingulotomie	02.12.20↔	Sonst Rekonstruktion an den Hirnhäuten mit Kranioplastik
01.32.11↔	Lobotomie und Traktotomie, Subpiale Transsektion	02.12.21↔	Sonst Duraplastik mit Kranioplastik an der Konvexität
01.32.12↔	Lobotomie und Traktotomie, Multiple Lobotomien	02.12.22↔	So Durapl m Kranioplastik a kraniozervikalen Übergang
01.32.20↔	Lobotomie u Traktotomie, Stereot Untbr v Bahnsystemen	02.12.99↔	Sonstige Rekonstruktion an den Hirnhäuten, sonstige
01.32.99↔	Lobotomie und Traktotomie, sonstige	02.13↔	Ligatur eines Gefässes der Hirnhäute
01.39.00↔	Sonstige Inzision am Gehirn, n.n.bez.	02.14↔	Exzision am Plexus chorioideus
01.39.10↔	Sonstige Inzision a Hirn zur Entl e intrazer Hämat	02.2↔	Ventrikulostomie
01.39.11↔	Sonstige Inzision a Hirn zur Entl e intrazer Abszesses	02.31↔	Ventrikelshunt zu Strukturen in Kopf und Hals
01.39.19↔	So Inzis a Gehirn, Entl v So intrazerebraler Flüssigk	02.32↔	Ventrikelshunt zum Kreislaufsystem

02.33↔	Ventrikelschunt zur Thoraxhöhle	07.64↔	Totale Exzision der Hypophyse, transfrontaler Zugang
02.34↔	Ventrikelschunt zu Bauchhöhle und Bauchorganen	07.65↔	Totale Exzision der Hypophyse, transsphenoidaler Zugang
02.35↔	Ventrikelschunt zum Harnwegssystem	07.68↔	Totale Exzision der Hypophyse, and näher bez Zugang
02.39↔	Sonst Operationen zum Einrichten einer Ventrikeldrainage	07.69↔	Totale Exzision der Hypophyse, nicht näher bez Zugang
02.41.00↔	Spülung und Exploration eines Ventrikelschunts, n.n.bez.	07.71↔	Exploration der Fossa hypophysialis
02.41.10↔	Spülung u Exploration eines Ventrikelschunts, zentraler Teil	07.72↔	Inzision an der Hypophyse
02.41.20↔	Spülung u Exploration eines Ventrikelschunts, peripherer Teil	07.79↔	Sonstige Operation an der Hypophyse
02.41.99↔	Spülung und Exploration eines Ventrikelschunts, sonstige	16.01↔	Orbitotomie mit Knochenlappen
02.42.00↔	Ersetzen eines Ventrikelschunts, n.n.bez.	16.02↔	Orbitotomie mit Einsetzen eines orbitalen Implantats
02.42.10↔	Ersetzen eines Ventrikelschunts, zentraler Teil	16.09↔	Sonstige Orbitotomie
02.42.20↔	Ersetzen eines Ventrikelschunts, peripherer Teil	16.51.00↔	Exent d Orbita mit Entf ben Strukturen, n.n.bez.
02.42.99↔	Ersetzen eines Ventrikelschunts, sonstige	16.51.10↔	Exent d Orb m Entf ben Strukturen, m Erhalt d Lidhaut
02.43↔	Entfernen eines Ventrikelschunts	16.51.11↔	Exent d Orb m Entf ben Strukturen, oh Erhalt d Lidhaut
02.91↔	Lösung von kortikalen Adhäsionen	16.51.99↔	Sonstige Exenteration d Orbita mit Entf ben Strukturen
02.92↔	Plastische Rekonstruktion am Gehirn	16.52.00↔	Exent d Orb m ther Entf von Orbknoch, n.n.bez.
02.93.00↔	Implnt o Erstz d Elkrtd(n) e intrkr Neurstm, n.n.bz.	16.52.10↔	Exent d Orb m ther Entf v Orbknoch, m Erhalt d Lidhaut
02.93.10↔	Implant o Ersetz v temp Mikroel z monolok Abl u Stimul	16.52.11↔	Exnt d Orb m thr Entf v Orbknoch, oh Erhlt d Lidhaut
02.93.11↔	Implnt o Erstz v tmp Mikroel z mltk Abl u Stml	16.52.99↔	So Exent d Orb m therapeutischem Entf von Orbknoch
02.93.20↔	Implnt o Erstz v prm Mikroel z mnk Abl u Stml	16.59.00↔	Sonstige Exenteration der Orbita, n.n.bez.
02.93.21↔	Implnt o Erstz v prm Mikroel z mltk Abl u Stml	16.59.10↔	Sonst Exenteration der Orbita, mit Erhalt der Lidhaut
02.93.99↔	Implant o Ersetz d Elektrod(n) e intrkr Neurostim, So	16.59.11↔	Sonst Exenteration der Orbita, ohne Erhalt der Lidhaut
02.96↔	Einsetzen einer sphenoidalen Elektrode	16.59.99↔	Sonstige Exenteration der Orbita, sonstige
02.99.00↔	Sonst Operation an Schädel, Gehirn und Hirnhäuten, n.n.bez.	16.63↔	Revision einer ENUKLEATIONSTASCHE mit Transplantat
02.99.10↔	Stereotaktische Eingriffe am Liquorsystem	16.64↔	Sonstige Revision einer ENUKLEATIONSTASCHE
02.99.11↔	Streot Implnt u Explntion v rdioaktvm Mt als slbst Engr	16.66↔	Sonstige Revision einer Exenterationshöhle
02.99.12↔	Stereot Implant von Gew an Schäd, Hirn und Hirnh	18.71.00↔	Ohrmuschelaufbau, n.n.bez.
02.99.13↔	Stereotaktische Instill von Med als selbst Eingr	18.71.10↔	Ohrmuschelaufbau, partiell, n.n.bez.
02.99.14↔	Streot Implnt, Rv o Wchs v intrkr Kth z intrv Infz	18.71.11↔	Ohrmuschelaufbau, partiell mit Gewebeexpander
02.99.20↔	Umwdl e Lquorschnts (Hrnwssrbleitng) i e Mhrfchbleitng	18.71.12↔	Ohrmuschelaufbau, partiell mit Galealappen
02.99.29↔	Sonstige Revision und Entfernung von Liquorableitungen	18.71.13↔	Ohrmuschelaufbau, partiell mit Knorpeltransplantat
02.99.30↔	Implantation oder Wechsel einer intrakraniellen Messsonde	18.71.14↔	Ohrmuschelaufbau, partiell mit mikrovaskulärem Lappen
02.99.31↔	Revision (ohne Wechsel) einer intrakraniellen Messsonde	18.71.19↔	Ohrmuschelaufbau, partiell, sonstige
02.99.40↔	Implantation oder Wechsel einer Neuroprothese	18.71.20↔	Ohrmuschelaufbau, total, n.n.bez.
02.99.41↔	Revision (ohne Wechsel) einer Neuroprothese	18.71.21↔	Ohrmuschelaufbau, total mit Gewebeexpander
02.99.50↔	Implant u Entf e KathBallonSyst z intrazer Brachyth	18.71.22↔	Ohrmuschelaufbau, total mit Galealappen
02.99.70↔	Rv (o Erstz) d Elkrtd e intrkr Neurstm, n.n.bz.	18.71.23↔	Ohrmuschelaufbau, total mit Knorpeltransplantat
02.99.71↔	Rv(o Ers)d Elkrtd intrkr Neurstm,streotktsch,perm Enzllsyst z Dst	18.71.24↔	Ohrmuschelaufbau, total mit mikrovaskulärem Lappen
02.99.72↔	Rv(o Ers)d Elkrtd intrkr Neurstm,streotktsch,perm Mhrlsyst z Dst	18.71.29↔	Ohrmuschelaufbau, total, sonstige
02.99.79↔	Rev (oh Ersetz) d Elektrod e intrkr Neurostim, So	18.71.30↔	Implant von allopl Materialien b Aufb e Ohrmuschel
02.99.90↔	Sonstige stereotaktische Op an Schädel, Hirn und Hirnh	18.71.99↔	Ohrmuschelaufbau, sonstige
02.99.99↔	Sonst Operation an Schädel, Gehirn u Hirnhäuten, sonst	19.11↔	Stapedektomie u Stapesplastik m Einp e Stapesprothese
04.01.00↔	Exzision eines Akustikusneurinoms, n.n.bez.	19.19.00↔	Sonstige Stapedektomie und Stapesplastiken, n.n.bez.
04.01.10↔	Exzision eines Akustikusneurinoms durch Kraniotomie	19.19.10↔	Stapedot m Einp e Autg StapesProth (Inkusstapedot)
04.01.11↔	Exzision eines Akustikusneurinoms, Translabyrinthärer Zugang	19.19.11↔	Stpdt m Enp e allpltsch StpsPrth (Inksstpdt)
04.01.99↔	Exzision eines Akustikusneurinoms, sonstige	19.19.12↔	Malleo-Stapedotomie
04.41↔	Dekompression an der Wurzel des N. trigeminus	19.19.99↔	Sonstige Stapedektomie und Stapesplastiken, sonstige
07.13.00↔	Biopsie an der Hypophyse, transfrontaler Zugang, n.n.bez.	19.21↔	Rv e Stpdt, Stpdktmie u Stpsplstik m InksErs
07.13.10↔	Gschl [Prkt] [Nd] Biops an d Hypph d trnsfrntln Zg	19.29.00↔	S Rv e Stpdt, Stpdktmie u Stpsplstik, n.n. bz.
07.13.11↔	Offene Biopsie an der Hypophyse durch transfrontalen Zugang	19.29.10↔	So Rev e Stapedotomie und Stapedektomie m StapesProth
07.13.12↔	Stereot Biops an d Hypoph d transfrontalen Zugang	19.29.11↔	So Rev e Stapedot und Stapedektomie m aut StapesProth
07.13.99↔	Biopsie an der Hypophyse, transfrontaler Zugang, sonst	19.29.12↔	S Rv e Stpdt u Stpdktmie m allpltschr StpsPrth
07.14.00↔	Biopsie an der Hypophyse, transsphenoidaler Zugang, n.n.bez.	19.29.13↔	Sonst Revision einer Stapesplastik (ohne Inkus-Ersatz)
07.14.10↔	Gschl [Prkt] [Nd] Biops an d Hypph d trnssphn Zg	19.29.99↔	So Rev e Stapedot, Stapedektomie und Stapesplastik, So
07.14.11↔	Offene Biopsie an der Hypophyse durch transsphenoid Zugang	19.52↔	Tympanoplastik Typ II
07.14.12↔	Stereot Biops an d Hypoph d trnssphenoidalen Zugang	19.53↔	Tympanoplastik Typ III
07.14.99↔	Biopsie an der Hypophyse, transsphenoidaler Zugang, sonst	19.54↔	Tympanoplastik Typ IV
07.15↔	Biopsie an der Hypophyse, nicht näher bezeichneter Zugang	19.55↔	Tympanoplastik Typ V
07.17.00↔	Biopsie am Corpus pineale, n.n.bez.	19.56.00↔	Tympanoplastik und Ossikuloplastik, n.n.bez.
07.17.10↔	Geschlossene [perkutane] [Nadel-] Biopsie am Corpus pineale	19.56.10↔	Tym Antrt,Attkt,Attkoantrt o Mstek:Oh Imp Prth o Imp aut Oss
07.17.11↔	Offene Biopsie am Corpus pineale	19.56.11↔	Tym Antrt,Attkt,Attkoantrt o Mstek:M Imp allpl,allg o xng Prth
07.17.12↔	Stereotaktische Biopsie am Corpus pineale	19.56.20↔	Tym Anl Ohrrdhöhl(ff Kvtät):Oh Imp Prth o m Imp autg Osskls
07.17.99↔	Biopsie am Corpus pineale, sonstige	19.56.21↔	Tym Anl Ohrrdhöhl(ff Kvtät):M Imp allpl,allg o xng Prth
07.51↔	Exploration im Gebiet des Corpus pineale	19.56.99↔	Tympanoplastik und Ossikuloplastik, sonstige
07.52↔	Inzision am Corpus pineale	19.6↔	Revision einer Tympanoplastik
07.53↔	Partielle Exzision des Corpus pineale	20.23.00↔	Inzision am Mittelohr, n.n.bez.
07.54↔	Totale Exzision des Corpus pineale	20.23.10↔	Antrotomie
07.59↔	Sonstige Operationen am Corpus pineale	20.23.11↔	Attikotomie
07.61↔	Partielle Exzision der Hypophyse, transfrontaler Zugang	20.23.12↔	Tympntmie m Abdchntg d rnd u/ ovl Fnstrmmbm
07.62↔	Partielle Exz an der Hypophyse, transsphenoidaler Zugang	20.23.13↔	Explorative Tympanotomie
07.63↔	Partielle Exz an d Hypophyse, nicht näher bez Zugang	20.23.99↔	Inzision am Mittelohr, sonstige

20.41↔	Einfache Mastoidektomie	39.72.39↔	Perktranslum Emb e Gefmi d Mikrok Verw v merh Mikrkath
20.42.00↔	Radikale Mastoidektomie, n.n.bez.	39.72.99↔	Endovask Plast Reko o Okkl von Gef a Kopf und Ha, so
20.42.10↔	Mastoidekt: M Freil d Fazialisk: Ohne Dekompr d Nerven	39.77.00↔	Prkt trnslm u endvsk Intrvntion an intrkr(n)Gf(n),nnbz
20.42.11↔	Mastoidekt: M Freil d Fazialisk: M Dekompr d Nerven	39.77.10↔	Perkutane Ballonangioplastie an intrakr(n) Gef(en)
20.42.20↔	Mstoidkt: sbtt Rs d Flsnb (sbtt Ptrskt), n.n.bez.	39.77.20↔	Perkutane Bladeangioplastie an intrakr(n) Gef(en)
20.42.21↔	Mstoidkt: sbtt Rs d Flsnb (sbtt Ptrskt) oh Obl	39.77.30↔	Perkutane Laserangioplastie an intrakr(n) Gef(en)
20.42.22↔	Mstoidkt: sbtt Rs d Flsnb (sbtt Ptrskt) m Obl v Ftt	39.77.40↔	Perkutane Atherektomie an intrakraniell(n) Gefäss(en)
20.42.23↔	Mstoidkt: sbtt Rs d Flsnb (sbtt Ptrskt) m Obl v M	39.77.60↔	Perkut Thrombektomie an intrakr(n) Gef(en), n.n.bez.
20.42.24↔	Mstoidkt:sbtt Rs d Flsnb(sbtt Ptrskt)m Obl v Ftt u M	39.77.61↔	Perkutane Rotationsthrombektomie an intrakr(n) Gef(en)
20.42.30↔	Mastoidekt: Partielle Resektion d Felsenb, n.n.bez.	39.77.62↔	Perkut stentgestützte Thrombekt an intrakr(n) Gef(en)
20.42.31↔	Mastoidekt: Partielle Resektion d Felsenb ohne Obli	39.77.69↔	Perkutane Thrombektomie an intrakr(n) Gef(en),sonstige
20.42.32↔	Mastoidekt: Part Res d Felsenb m Obli von Fett	39.77.99↔	Prkt trnslm endvsk Intrvntion an intrkr(n) Gf(n), s
20.42.33↔	Mastoidekt: Part Resektion d Felsenb m Obli von M	39.79.00↔	So endovask Korr (von Aneur) an sonst Gef, n.n.bez.
20.42.34↔	Mastoidekt: Part Res d Felsenb m Obli v Fett u M	39.79.10↔	Endovask Implant e Grafts an sonstigen Gef, n.n.bez.
20.42.99↔	Radikale Mastoidektomie, sonstige	39.79.11↔	Endovaskuläre Implantation eines Grafts an Viszeralgefäßen
20.51.00↔	Exzision einer Läsion am Mittelohr, n.n.bez.	39.79.12↔	Endovaskuläre Implantation e Grafts an Gefäßen des Beckens
20.51.10↔	Exzision einer Läsion an der Paukenhöhle	39.79.13↔	Endovaskuläre Implantation e Grafts an abdominalen Gefäßen
20.51.11↔	Exzision einer Läsion an der Pyramidenspitze	39.79.19↔	Endovask Implant e Grafts an sonstigen Gef, sonstige
20.51.12↔	Exzision einer Läsion an der Otobasis	39.79.20↔	CoilEmb oder Verschluss von sonstigen Gef, n.n.bez.
20.51.99↔	Exzision einer Läsion am Mittelohr, sonstige	39.79.21↔	CoilEmb oder Verschluss von Gefäßen d oberen Extrem
20.79.00↔	Sonstige Inzision, Exz und Destr a Innenohr, n.n.bez.	39.79.22↔	Coil-Embolisation oder -Verschluss der Aorta
20.79.10↔	Exzision einer Läsion am Labyrinth	39.79.23↔	Coil-Embolisation o -Verschluss des Ductus arteriosus apertus
20.79.11↔	Kochleosacotomie	39.79.24↔	Coil-Embolisation oder -Verschluss von thorakalen Gefäßen
20.79.20↔	Labyrinthektomie, transtympanal	39.79.25↔	Coil-Embolisation oder -Verschluss von viszeralen Gefäßen
20.79.21↔	Labyrinthektomie, transmastoidal	39.79.26↔	Coil-Embolisation oder -Verschluss von abdominalen Gefäßen
20.79.22↔	Labyrinthdestruktion, transtympanal	39.79.27↔	CoilEmb oder Verschluss von Gefäßen d unteren Extrem
20.79.23↔	Labyrinthdestruktion, transmastoidal	39.79.28↔	Coil-Embolisation oder -Verschluss von spinalen Gefäßen
20.79.99↔	Sonstige Inzision, Exz und Destr a Innenohr, sonstige	39.79.29↔	CoilEmb oder Verschluss von sonstigen Gef, sonstige
20.92↔	Revision einer Mastoidektomie	39.79.30↔	Sel Emb m emb Flüssigk von sonstigen Gef, n.n.bez.
20.99.00↔	Sonstige Operationen an Innen- und Mittelohr, n.n.bez.	39.79.31↔	Selektive Emb mit emb Flüssigk von Gef d oberen Extrem
20.99.10↔	Implnt v Knchnvmkrngn a Flsnbein, Mtt o Innhr	39.79.32↔	Selektive Emb mit embolisierenden Flüssigkeiten d Aort
20.99.20↔	Verschluss einer Labyrinthfistel	39.79.33↔	Selektive Emb mit emb Flüssigk d Duct arteriosus apertus
20.99.30↔	Entf e Kochleaimplantates oder implantbar Hörgerätes	39.79.34↔	Selektive Emb mit emb Flüssigk von thorakalen Gefäßen
20.99.99↔	Sonstige Operationen an Innen- und Mittelohr, sonstige	39.79.35↔	Selektive Emb mit emb Flüssigk von viszeralen Gefäßen
22.51↔	Ethmoidotomie	39.79.36↔	Selektive Emb mit emb Flüssigkeiten von abd Gefäßen
22.52↔	Sphenoidotomie	39.79.37↔	Selektive Emb m emb Flüssigk von Gef d unteren Extrem
22.63.00↔	Ethmoidektomie, n.n.bez.	39.79.38↔	Selektive Emb mit emb Flüssigk von spinalen Gefäßen
22.63.10↔	Ethmoidektomie von außen	39.79.39↔	Sel Emb m emb Flüssigk von sonstigen Gef, sonstige
22.63.11↔	Ethmoidektomie, endonasal oder transmaxillär	39.79.40↔	Sel Emb m ablösb Ballons von sonstigen Gef, n.n.bez.
22.63.99↔	Ethmoidektomie, sonstige	39.79.41↔	Selektive Emb m ablösb Ballons von Gef d oberen Extrem
22.64↔	Sphenoidektomie	39.79.42↔	Selektive Embolisation mit ablösbaren Ballons der Aorta
38.01↔	Inzision von intrakraniellen Gefäßen	39.79.43↔	Selektive Emb m ablösb Ballons d Duct arteriosus apertus
38.31↔	Resektion von intrakraniellen Gefäßen mit Anastomose	39.79.44↔	Selektive Emb mit ablösb Ballons von thorakalen Gef
38.41↔	Resektion von intrakraniellen Blutgefäßen mit Ersatz	39.79.45↔	Selektive Emb mit ablösb Ballons von viszeralen Gef
38.51↔	Ligatur und Stripping von intrakraniellen Varizen	39.79.46↔	Selektive Emb mit ablösb Ballons von abd Gefäßen
38.61↔	Sonstige Exzision von intrakraniellen Gefäßen	39.79.47↔	Selektive Emb mit ablösb Ballons von spinalen Gefäßen
38.81↔	Sonstr chirurgischer Verschluss von intrakraniellen Gefäßen	39.79.48↔	Sel Emb m ablösb Ballons von Gef d unteren Extrem
39.28↔	Extrakraniell-intrakranieller Gefäss-Bypass	39.79.49↔	Sel Emb m ablösb Ballons von sonstigen Gef, sonstige
39.51.00↔	Aneurysma-Clipping, n.n.bez.	39.79.50↔	Selektive Emb mit Schirmen von sonstigen Gef, n.n.bez.
39.51.11↔	Aneurysma-Clipping intrakraniell	39.79.51↔	Selektive Emb mit Schirmen von Gefäßen d oberen Extrem
39.51.99↔	Aneurysma-Clipping, sonstige	39.79.52↔	Selektive Embolisation mit Schirmen der Aorta
39.53↔	Verschluss einer arteriovenösen Fistel	39.79.53↔	Selektive Emb mit Schirmen d Duct arteriosus apertus
39.72.00↔	Endovask Plast Reko o Okkl v Gef a Kopf u Ha, n.n.bez.	39.79.54↔	Selektive Embolisation mit Schirmen von thorakalen Gefäßen
39.72.10↔	Selektive Embolisation von intrakraniellen Gefäßen, n.n.bez.	39.79.55↔	Selektive Embolisation mit Schirmen von viszeralen Gefäßen
39.72.11↔	Selektive Emb von intrakr Gef m Partikeln oder Metsp	39.79.56↔	Selektive Embolisation mit Schirmen von abdominalen Gefäßen
39.72.12↔	SI Emb v intrkr Gf m emb Flüssgk, ablösb Bllns o Schrmn	39.79.57↔	Selektive Emb mit Schirmen von Gef d unteren Extrem
39.72.13↔	Sel Emb von intrakr Gef d Stents als FlowDiverter	39.79.58↔	Selektive Embolisation mit Schirmen von spinalen Gefäßen
39.72.14↔	Selektive Emb von intrakr Gef mit adhäsivem Embolisat	39.79.59↔	Selektive Emb mit Schirmen von sonstigen Gef, sonstige
39.72.19↔	Selektive Embolisation von intrakraniellen Gefäßen, sonst	39.79.60↔	Selektive Emb m Partikeln von sonstigen Gef, n.n.bez.
39.72.20↔	Sel Emb von extrkr Gef d Kopfes und d Halses, n.n.bez.	39.79.61↔	Selektive Emb mit Partikeln von Gef d oberen Extrem
39.72.21↔	Sel Emb v extrkr Gef d Kopfes u d Halses m Part o Metsp	39.79.62↔	Selektive Embolisation mit Partikeln der Aorta
39.72.22↔	SI Emb v extrkr Gf d Kpfs u d Hlss m emb Flüs, abl Bllns o Sch	39.79.63↔	Selektive Emb mit Partikeln d Duct arteriosus apertus
39.72.24↔	SI Emb v extrkr Gf d Kpfs u d Hlss m adhäsivm Emblst	39.79.64↔	Selektive Embolisation mit Partikeln von thorakalen Gefäßen
39.72.29↔	Sel Emb von extrkr Gef d Kopfes und d Halses, sonstige	39.79.65↔	Selektive Embolisation mit Partikeln von viszeralen Gefäßen
39.72.30↔	Perkutantransluminale Emb e Gefmi d Mikrok, n.n.bez.	39.79.66↔	Selektive Embolisation mit Partikeln von abdominalen Gefäßen
39.72.31↔	Perktranslum Emb e Gefmi d Mikrok Verw v ein Mikrkath	39.79.67↔	Selektive Emb mit Partikeln von Gef d unteren Extrem
39.72.32↔	Perktranslum Emb e Gefmi d Mikrok Verw v 2 Mikrkath	39.79.68↔	Selektive Embolisation mit Partikeln von spinalen Gefäßen
39.72.33↔	Perktranslum Emb e Gefmi d Mikrok Verw v 3 Mikrkath	39.79.69↔	Selektive Emb m Partikeln von sonstigen Gef, sonstige
39.72.34↔	Perktranslum Emb e Gefmi d Mikrok Verw v 4 Mikrkath	39.79.70↔	Kthtrrch Vrschl v A mtt Lsr, snst Gf, n.n.bez.
39.72.35↔	Perktranslum Emb e Gefmi d Mikrok Verw v funf Mikrkath	39.79.71↔	Kathetertech Verschluss mitt Laser, an Aa d ob Extrem

39.79.72↔	Kathetertechnischer Verschluss mittels Laser, an der Aorta	39.79.89↔	Kathetertechnischer Verschluss mitt Radiofq an sonst Gef, so
39.79.74↔	Kathetertechnischer Verschluss mitt Laser, an thorakalen Gef	39.79.99↔	So endovask Korr (von Aneur) an sonstigen Gef, so
39.79.75↔	Kathetertechnischer Verschluss mitt Laser, an Gef d unt Extremit	92.39.00↔	Sonstige stereotaktische Radiochirurgie, n.n.bez.
39.79.76↔	Kathetertechnischer Verschluss mitt Laser, an viszeralem Gef	92.39.01↔	And Hochvstrth, Stereot Bestr, frkt,zerebr, n.n.bez.
39.79.77↔	Kathetertechnischer Verschluss mittels Laser, an abd Gef	92.39.11↔	And Hchvstrth, Streot Bstr, frkt, Extrzr, n.n.bez.
39.79.79↔	Kathetertechnischer Verschluss v Aa mitt Laser, sonst Gef, so	92.39.20↔	And Hchvstrth, Streot Bstr, frkt: zrb, intmd Rdioth
39.79.80↔	Kathetertechnischer Verschluss v Aa mitt Radiofq snst Gef, n.n.bez.	92.39.21↔	And Hchvstrth, Streot Bstr, frkt: zrb, intmd Bgnbstr (IMAT)
39.79.81↔	Kathetertechnischer Verschluss mitt Radiofq an Aa d ob Extremit	92.39.22↔	And Hchvstrth, Streot Bstr, frkt: zrb, bldgst Enst
39.79.82↔	Kathetertechnischer Verschluss mitt Radiofrequenz an d Aort	92.39.29↔	And Hochvstrth, Stereot Bestr, frakt, zerebral, so
39.79.84↔	Kathetertechnischer Verschluss mitt Radiofq an thorakalen Gef	92.39.30↔	And Hchvstrth, Streot Bstr, frkt: Extrzr, intmd Bgnbstr
39.79.85↔	Kathetertechnischer Verschluss mitt Radiofq an Gef d unt Extremit	92.39.31↔	And Hchvstrth, Streot Bstr, frkt: Extrzr, intmd Bgnbstr (IMAT)
39.79.86↔	Kathetertechnischer Verschluss mitt Radiofq an viszeralem Gef	92.39.32↔	And Hchvstrth, Streot Bstr, frkt: Extrzr, bldgst Enst
39.79.87↔	Kathetertechnischer Verschluss mitt Radiofrequenz an abd Gef	92.39.39↔	And Hochvstrth, Stereot Bestr, frakt, Extrazer, so

Prozedur B20-4

01.32.00↔	Lobotomie und Traktotomie, n.n.bez.	02.12.21↔	Sonst Duraplastik mit Kranioplastik an der Konvexität
01.32.10↔	Lobotomie und Traktotomie, Zingulotomie	02.12.22↔	So Durapl m Kranioplastik a kraniozervikalen Übergang
01.32.11↔	Lobotomie und Traktotomie, Subpiale Transsektion	02.12.99↔	Sonstige Rekonstruktion an den Hirnhäuten, sonstige
01.32.12↔	Lobotomie und Traktotomie, Multiple Lobotomien	02.13↔	Ligatur eines Gefässes der Hirnhäute
01.32.20↔	Lobotomie u Traktotomie, Stereot Untbr v Bahnsystemen	02.14↔	Exzision am Plexus chorioideus
01.32.99↔	Lobotomie und Traktotomie, sonstige	02.92↔	Plastische Rekonstruktion am Gehirn
01.51.00↔	Exz von Läsion oder Gewebe an d Hirnhäuten, n.n.bez.	02.93.00↔	Implnt o Erstz d Elktrod(n) e intrkr Neurstm, n.n.bez.
01.51.10↔	Exz v Tmr an d Hrnh m Präprtio v inftriertm Nchbr	02.93.10↔	Implnt o Ersetz v temp Mikroel z monolok Abl u Stimul
01.51.99↔	Exzision von Läsion oder Gewebe an den Hirnhäuten, sonst	02.93.11↔	Implnt o Erstz v tmp Mikroel z mltk Abl u Stml
01.52.00↔	Hemisphärektomie, n.n.bez.	02.93.20↔	Implnt o Erstz v prm Mkoel z mnk Abl u Stml
01.52.10↔	Hemisphärektomie, hirneigenes intrazerebrales Tumorgewebe	02.93.21↔	Implnt o Erstz v prm Mkoel z mltk Abl u Stml
01.52.11↔	Hemisphärektomie, nicht hirneigenes intrazerebr Tumorgewebe	02.93.99↔	Implnt o Ersetz d Elektrod(n) e intrkr Neurostim, So
01.52.99↔	Hemisphärektomie, sonstige	02.96↔	Einsetzen einer sphenoidalen Elektrode
01.53.00↔	Lobektomie am Gehirn, n.n.bez.	02.99.00↔	Sonst Operation an Schädel, Gehirn und Hirnhäuten, n.n.bez.
01.53.10↔	Lobektomie am Gehirn, hirneigenes intrazerebr Tumorgewebe	02.99.10↔	Stereotaktische Eingriffe am Liquorsystem
01.53.11↔	Lobekt a Hirn, Ni hirneigenes intrazerebrales Tumor	02.99.11↔	Streot Implnt u Explntio v rdioaktvm Mt als slbst Engr
01.53.99↔	Lobektomie am Gehirn, sonstige	02.99.12↔	Stereot Implant von Gew an Schädel, Hirn und Hirnh
01.59.00↔	Sonstige Exz o Destr von Läs o Gew a Hirn, n.n.bez.	02.99.13↔	Stereotaktische Instill von Med als selbst Eingr
01.59.10↔	Sonstige Exz von hirneig intrazer Tumor a Hirn	02.99.14↔	Streot Implnt, Rv o Wchs v intrzr Kth z intrv Infz
01.59.11↔	Sonstige Exz von Ni hirneig intrazer Tumor a Hirn	02.99.20↔	Umwdl e Lquorshts (Hrnwssrbleitng) i e Mhrfchbleitng
01.59.12↔	So Exz von Läs o Gew a Hirn, Debr e Kontusion a Hirn	02.99.29↔	Sonstige Revision und Entfernung von Liquorableitungen
01.59.19↔	Sonst Exzision von Läsion oder Gewebe am Gehirn, sonst	02.99.30↔	Implantation oder Wechsel einer intrakraniellen Messsonde
01.59.20↔	Sonstige Destr von hirneig intrazer Tumor a Hirn	02.99.31↔	Revision (ohne Wechsel) einer intrakraniellen Messsonde
01.59.21↔	Sonstige Destr von Ni hirneig intrazer Tumor a Hirn	02.99.40↔	Implantation oder Wechsel einer Neuroprothese
01.59.29↔	Sonst Destruktion von Läsion o Gewebe am Gehirn, sonst	02.99.41↔	Revision (ohne Wechsel) einer Neuroprothese
01.59.99↔	Sonstige Exz o Destr von Läs o Gew a Hirn, sonstige	02.99.50↔	Implant u Entf e KathBallonSyst z intrazer Brachyth
01.6x.00↔	Exzision u Destruktion einer Läsion am Schädel, n.n.bez.	02.99.70↔	Rv (o Erstz) d Elktrod e intrkr Neurstm, n.n.bez.
01.6x.10↔	Exzision und Destruktion von Tumorgewebe an Schädelbasis	02.99.71↔	Rv(o Ers)d Elktrod intrkr Neurstm,streotktsch,perm Enzlsys z Dst
01.6x.11↔	Exzision und Destruktion von Tumorgewebe an d Kalotte	02.99.72↔	Rv(o Ers)d Elktrod intrkr Neurstm,streotktsch,perm Mhrlsyst z Dst
01.6x.20↔	Exz und Destr vom sonst erkrankten Gew an d Schädelb	02.99.79↔	Rev (oh Ersetz) d Elektrod e intrkr Neurostim, So
01.6x.21↔	Exz und Destr von sonst erkrankten Gew an d Kalotte	02.99.90↔	Sonstige stereotaktische Op an Schädel, Hirn und Hirnh
01.6x.22↔	Exz u Dstr v snst erkrnktn Gw an d Klitt m Hrnh	02.99.99↔	Sonst Operation an Schädel, Gehirn u Hirnhäuten, sonst
01.6x.99↔	Exzision und Destr einer Läsion a Schädel, sonstige	04.01.00↔	Exzision eines Akustikusneurinoms, n.n.bez.
02.01↔	Eröffnen einer Schädelnaht	04.01.10↔	Exzision eines Akustikusneurinoms durch Kraniotomie
02.02↔	Elevation von Frakturfragmenten vom Schädel	04.01.11↔	Exzision eines Akustikusneurinoms, Translabrynthärer Zugang
02.04.00↔	Knochen transplantation an den Schädel, n.n.bez.	04.01.99↔	Exzision eines Akustikusneurinoms, sonstige
02.04.10↔	Knochen transplantation an den Schädel, Schädeldach	07.13.00↔	Biopsie an der Hypophyse, transfrontaler Zugang, n.n.bez.
02.04.99↔	Knochen transplantation an den Schädel, sonstige	07.13.10↔	Gschl [Prkt] [Nd] Biops an d Hypoph d trnsfrntln Zg
02.05.00↔	Einsetzen einer Schädelknochenplatte, n.n.bez.	07.13.11↔	Offene Biopsie an der Hypophyse durch transfrontalen Zugang
02.05.10↔	Eins CADImp an Hrnsch oh Bt d Gsschäd,Enf Df	07.13.12↔	Stereot Biops an d Hypoph d transfrontalen Zugang
02.05.11↔	Eins CADImp an Hrnsch oh Bt d Gsschäd,grßr o kmpf Df	07.13.99↔	Biopsie an der Hypophyse, transfrontaler Zugang, sonst
02.05.20↔	Eins CADImp an Hrnsch m Bt v Orb,Tmpreg o fr Sn(bs 2 Rg)	07.14.00↔	Biopsie an der Hypophyse, transsphenoidaler Zugang, n.n.bez.
02.05.30↔	Eins CADImp an Hrnsch m Bt mlf Rg d Gsschäd(b3Rg)	07.14.10↔	Gschl [Prkt] [Nd] Biops an d Hypoph d trnssphn Zg
02.05.99↔	Einsetzen einer Schädelknochenplatte, sonstige	07.14.11↔	Offene Biopsie an der Hypophyse durch transsphenoid Zugang
02.06.00↔	Sonstige Osteoplastik am Schädel, n.n.bez.	07.14.12↔	Stereot Biops an d Hypoph d trnssphenoidalen Zugang
02.06.10↔	Frontoorbitale Kranioplastik zur Verlagerung	07.14.99↔	Biopsie an der Hypophyse, transsphenoidaler Zugang, sonst
02.06.20↔	Rk d Hrnsch oh Bt d Gsschäd, m einf Implnt (Knmnt)	07.15↔	Biopsie an der Hypophyse, nicht näher bezeichneter Zugang
02.06.30↔	Reko v Hirn u Gesschäd, m einf Implant (Knzement) o Tx	07.17.00↔	Biopsie am Corpus pineale, n.n.bez.
02.06.99↔	Sonst Osteoplastik am Schädel (Kranioplastik), sonst	07.17.10↔	Geschlossene [perkutane] [Nadel-] Biopsie am Corpus pineale
02.07↔	Entfernen einer Schädelknochenplatte	07.17.11↔	Offene Biopsie am Corpus pineale
02.11↔	Einfache Naht an der Dura mater des Gehirns	07.17.12↔	Stereotaktische Biopsie am Corpus pineale
02.12.00↔	Sonstige Rekonstruktion an den Hirnhäuten, n.n.bez.	07.17.99↔	Biopsie am Corpus pineale, sonstige
02.12.10↔	Sonst Rekonstruktion an den Hirnhäuten ohne Kranioplastik	07.51↔	Exploration im Gebiet des Corpus pineale
02.12.20↔	Sonst Rekonstruktion an den Hirnhäuten mit Kranioplastik	07.52↔	Inzision am Corpus pineale

07.53↔	Partielle Exzision des Corpus pineale	38.81↔	Sonstr chirurgischer Verschluss von intrakraniellen Gefässen
07.54↔	Totale Exzision des Corpus pineale	39.28↔	Extrakraniell-intrakranieller Gefäss-Bypass
07.59↔	Sonstige Operationen am Corpus pineale	39.51.00↔	Aneurysma-Clipping, n.n.bez.
07.61↔	Partielle Exzision der Hypophyse, transfrontaler Zugang	39.51.11↔	Aneurysma-Clipping intrakraniell
07.62↔	Partielle Exz an der Hypophyse, transsphenoidaler Zugang	39.51.99↔	Aneurysma-Clipping, sonstige
07.63↔	Partielle Exz an d Hypophyse, nicht näher bez Zugang	92.39.00↔	Sonstige stereotaktische Radiochirurgie, n.n.bez.
07.64↔	Totale Exzision der Hypophyse, transfrontaler Zugang	92.39.01↔	And Hochvstrth, Stereot Bestr, frakt,zereb, n.n.bez.
07.65↔	Totale Exzision der Hypophyse, transsphenoidaler Zugang	92.39.11↔	And Hchvstrth, Streot Bstr, frkt, Extrzr, n.n.bez.
07.68↔	Totale Exzision der Hypophyse, and näher bez Zugang	92.39.20↔	And Hchvstrth, Streot Bstr, frkt: zrb, intmd Rdioth
07.69↔	Totale Exzision der Hypophyse, nicht näher bez Zugang	92.39.21↔	And Hchvstrth, Streot Bstr, frkt: zrb, intmd Bgnbstr (IMAT)
07.71↔	Exploration der Fossa hypophysialis	92.39.22↔	And Hchvstrth, Streot Bstr, frkt: zrb, bldgst Enst
07.72↔	Inzision an der Hypophyse	92.39.29↔	And Hochvstrth, Stereot Bestr, frakt, zerebral, so
07.79↔	Sonstige Operation an der Hypophyse	92.39.30↔	And Hchvstrth, Streot Bstr, frkt: Extrzr, intmd Rdioth
38.31↔	Resektion von intrakraniellen Gefässen mit Anastomose	92.39.31↔	And Hchvstrth, Streot Bstr, frkt: Extrzr, intmd Bgnbstr (IMAT)
38.41↔	Resektion von intrakraniellen Blutgefässen mit Ersatz	92.39.32↔	And Hchvstrth, Streot Bstr, frkt: Extrzr, bldgst Enst
38.61↔	Sonstige Exzision von intrakraniellen Gefässen	92.39.39↔	And Hochvstrth, Stereot Bestr, frakt, Extrazer, so

Prozedur B20-5

00.65.00↔	Prkt Enstz v snst(n) intrkr vsk Stnt(s), n.n.bz.	81.63.11↔	Spondylodes v 4 6 Wirb, dors u vent komb, interkorp
00.65.11↔	Prkt trnslmnlis Enstz v intrkr vsk Mkrstnts	81.63.12↔	Spondylodese von 4 - 6 Wirbeln, ventral, interkorporell
00.65.99↔	Perkut Einsetz v sonst(n) intrkr vask Stent(s), So	81.63.13↔	Spondylodese von 4 - 6 Wirbeln, dorsal, dynamisch
39.77.00↔	Prkt trnslm u endvsk Intrvntion an intrkr(n)Gf(n),nnbz	81.63.20↔	Spondylodese von 7 - 8 Wirbeln, dorsal
39.77.10↔	Perkutane Ballonangioplastie an intrkr(n) Gef(en)	81.63.21↔	Spondylodes v 7 8 Wirb, dors u vent komb, interkorp
39.77.20↔	Perkutane Bladeangioplastie an intrkr(n) Gef(en)	81.63.22↔	Spondylodese von 7 - 8 Wirbeln, ventral, interkorporell
39.77.30↔	Perkutane Laserangioplastie an intrkr(n) Gef(en)	81.63.23↔	Spondylodese von 7 - 8 Wirbeln, dorsal, dynamisch
39.77.40↔	Perkutane Atherektomie an intrakraniellem(n) Gefäss(en)	81.63.99↔	Spondylodese o Reop e Spondylodese von 48 Wirbeln, so
39.77.60↔	Perkut Thrombektomie an intrkr(n) Gef(en), n.n.bez.	81.64.00↔	Spndylods o Reop e Spndylods v 9 o mhr Wrbl, n.n.bz.
39.77.61↔	Perkutane Rotationstherombektomie an intrkr(n) Gef(en)	81.64.10↔	Spondylodese von 9 oder mehr Wirbeln, dorsal
39.77.62↔	Perkut stentgestützte Thrombekt an intrkr(n) Gef(en)	81.64.11↔	Spndylods v 9 o mhr Wrbl, drs u vnt komb, intrkrprl
39.77.69↔	Perkutane Thrombektomie an intrkr(n) Gef(en),sonstige	81.64.99↔	Spondylodes o Reop e Spondylodes v 9 o mehr Wirb, so
39.77.99↔	Prkt trnslm endvsk Intrvntion an intrkr(n) Gf(n), s	81.66.00↔	Kyphoplastik, n.n.bez.
77.99.00↔	Tt Knchrskt an and näh bz Kn, auss Gschk, n.n.bz.	81.66.10↔	Kyphoplastik, 1 Wirbelkörper
77.99.10↔	Totale Knochenresektionen an Phalangen der Hand	81.66.11↔	Kyphoplastik, 2 Wirbelkörper
77.99.20↔	Totale Resektion eines Wirbelkörpers	81.66.12↔	Kyphoplastik, 3 Wirbelkörper
77.99.40↔	Totale Knochenresektionen an Phalangen des Fußes	81.66.13↔	Kyphoplastik, 4 und mehr Wirbelkörper
77.99.99↔	Totale Knochenresekt an and näh bez Kn, auss Geschk, so	81.66.99↔	Kyphoplastik, sonstige
81.63.00↔	Spondylodes o Reop e Spondylodes v 48 Wirb, n.n.bez.	XX.CH†↔	Kein spezifischer Kode im CHOP
81.63.10↔	Spondylodese von 4 - 6 Wirbeln, dorsal		

Prozedur B20-6

00.94.31†↔	Intraop neurophys Monit, mehr als 4 bis 8 Stunden	00.94.39†↔	Intraoperatives neurophysiologisches Monitoring, mehr Std
00.94.32†↔	Intraop neurophys Monit, mehr als 8 bis 12 Stunden		

ADRG B21**Implantation eines Neurostimulators**

Prozedur in Tabelle B21-2

DRG B21A**Implantation eines Neurostimulators zur Hirnstimulation, Mehrelektrodensystem**

(Diagnose in Tabelle B21-1 oder Prozedur in Tabelle B21-3) und Prozedur in Tabelle B21-4

DRG B21B**Implantation eines Neurostimulators zur Hirnstimulation, Einzelelektrodensystem**

Diagnose in Tabelle B21-1 oder Prozedur in Tabelle B21-3

DRG B21C**Implantation eines Neurostimulators, ausser zur Hirnstimulation, Mehrelektrodensystem**

Prozedur in Tabelle B21-5

DRG B21D**Implantation eines Neurostimulators, ausser zur Hirnstimulation, Einzelelektrodensystem**

Diagnose B21-1

G20.00	Prim Parkins-Synd fehl/ger Beeintr: Oh Wirkungsflukt	G23.9	Degenerative KH Basalganglien, nnbez
G20.01	Prim Parkins-Synd fehl/ger Beeintr: M Wirkungsflukt	G24.0	Arzneimittelinduzierte Dystonie
G20.10	Prim Parkins-Synd mäß/schwer Beeintr: Oh Wirkungsflukt	G24.1	Idiopathische familiäre Dystonie
G20.11	Prim Parkins-Synd mäß/schwer Beeintr: M Wirkungsflukt	G24.2	Idiopathische nichtfamiliäre Dystonie
G20.20	Prim Parkins-Synd schwerst Beeintr: Oh Wirkungsflukt	G24.3	Torticollis spasticus
G20.21	Prim Parkins-Synd schwerst Beeintr: M Wirkungsflukt	G24.4	Idiopathische orofaziale Dystonie
G20.90	Prim Parkins-Synd nnbez: Oh Wirkungsflukt	G24.8	Sonstige Dystonie
G20.91	Prim Parkins-Synd nnbez: M Wirkungsflukt	G24.9	Dystonie, nnbez
G21.0	Malignes Neuroleptika-Syndrom	G25.0	Essentieller Tremor
G21.1	Sonst arzneimittelinduziertes Parkinson-Synd	G25.1	Arzneimittelinduzierter Tremor
G21.2	Parkinson-Syndrom d sonst exogene Agenzien	G25.2	Sonstige nbez Tremorformen
G21.3	Postenzephalitisches Parkinson-Syndrom	G25.3	Myoklonus
G21.4	Vaskuläres Parkinson-Syndrom	G25.4	Arzneimittelinduzierte Chorea
G21.8	Sonstiges sekundäres Parkinson-Syndrom	G25.5	Sonstige Chorea
G21.9	Sekundäres Parkinson-Syndrom, nnbez	G25.6	AM-induzierte Tics u sonst Tics organ Ursprung
G22	Parkinson-Syndrom b aokl KH	G25.80	Periodische Beinbewegungen im Schlaf
G23.0	Hallervorden-Spatz-Syndrom	G25.81	Syndrom der unruhigen Beine [Restless-Legs-Syndrom]
G23.1	Progres supranukl Ophthalmopleg [Steele-Rich-Olsz-Synd]	G25.88	Sonst nbez extrapyramidale KH und Bewegungsstörung
G23.2	Striatonigrale Degeneration	G25.9	Extrapyramidale KH od Bewegungsstörung, nnbez
G23.8	Sonstige nbez degenerative KH Basalganglien	G26	Extrapyramidale KH u Bewegungsstörung b aokl KH

Prozedur B21-2

86.94.00↔	Eins o Ers v Plsgnrt e Neurstm, Enzllsys, N spzf ob aufib, nnbz	86.96.00↔	Enstz o Erstz v snst Plsgnrt e Neurstm, n.n.bz.
86.94.10↔	Enstz v Plsgnrt e intrkr Neurstm, Enzllsys, N wiedraufi	86.96.10↔	Einsetz von Pulsgenerator zur Vorderwurzelstimulation
86.94.11↔	Enstz v Plsgnrt e epd Neurstm, Enzllsys, N wiedraufi	86.96.11↔	Einsetzen von Pulsgenerator zur Vagusnervstimulation
86.94.12↔	Enstz v Plsgnrt e prph Neurstm, Enzllsys, N wiedraufi	86.96.20↔	Ersetzen von Pulsgenerator zur Vorderwurzelstimulation
86.94.20↔	Erstz v Plsgnrt e intrkr Neurstm, Enzllsys, N wiedraufi	86.96.21↔	Ersetzen von Pulsgenerator zur Vagusnervstimulation
86.94.21↔	Erstz v Plsgnrt e epd Neurstm, Enzllsys, N wiedraufi	86.96.99↔	Einsetz o Ersetz von sonst Pulsgenerat e Neurostim, so
86.94.22↔	Erstz v Plsgnrt e prph Neurstm, Enzllsys, N wiedraufi	86.97↔	Enstz o Erstz v aufib Plsgnrt e Neurstm, Enzllsys
86.94.99↔	Eins o Ers v Plsgnrt e Neurstm, Enzllsys, N spzf ob aufib, so	86.98.00↔	Eins o Erstz v aufib Plsgnrt e Neurstm, Mhrllsys, nnbz
86.95.00↔	Eins o Ers v Plsgnrt e Neurstm, Mhrllsys, N spzf ob aufib, nnbz	86.98.10↔	Enstz v aufib Plsgnrt e intrkr Neurstm, Mhrllsys
86.95.10↔	Enstz v Plsgnrt e intrkr Neurstm, Mhrllsys, N wiedraufi	86.98.11↔	Enstz v aufib Plsgnrt e epd Neurstm, Mhrllsys
86.95.11↔	Enstz v Plsgnrt e epd Neurstm, Mhrllsys, N wiedraufi	86.98.12↔	Enstz v aufib Plsgnrt e prph Neurstm, Mhrllsys
86.95.12↔	Enstz v Plsgnrt e prph Neurstm, Mhrllsys, N wiedraufi	86.98.20↔	Erstz v aufib Plsgnrt e intrkr Neurstm, Mhrllsys
86.95.20↔	Erstz v Plsgnrt e intrkr Neurstm, Mhrllsys, N wiedraufi	86.98.21↔	Ersetz v aufib Pulsgenerat e epid Neurostim, Mehrelsys
86.95.21↔	Erstz v Plsgnrt e epd Neurstm, Mhrllsys, N wiedraufi	86.98.22↔	Erstz v aufib Plsgnrt e prph Neurstm, Mhrllsys
86.95.22↔	Erstz v Plsgnrt e prph Neurstm, Mhrllsys, N wiedraufi	86.98.99↔	Enstz o Erstz v aufib Plsgnrt e Neurstm, Mhrllsys, so
86.95.99↔	Eins o Ers v Plsgnrt e Neurstm, Mhrllsys, N spzf ob aufib, so		

Prozedur B21-3

02.93.00↔	Implnt o Erstz d Elktrd(n) e intrkr Neurstm, n.n.bz.	02.93.20↔	Implnt o Erstz v prmn Mkröel z mnlk Abl u Stml
02.93.10↔	Implant o Ersetz v temp Mkröel z monokl Abl u Stimul	02.93.21↔	Implnt o Erstz v prmn Mkröel z mltk Abl u Stml
02.93.11↔	Implnt o Erstz v tmp Mkröel z mltk Abl u Stml	02.93.99↔	Implant o Ersetz d Elektrod(n) e intrkr Neurostim, So

Prozedur B21-4

86.95.10↔	Enstz v Plsgnrt e intrkr Neurstm, Mhrllsys, N wiedraufi	86.98.10↔	Enstz v aufib Plsgnrt e intrkr Neurstm, Mhrllsys
86.95.20↔	Erstz v Plsgnrt e intrkr Neurstm, Mhrllsys, N wiedraufi	86.98.20↔	Erstz v aufib Plsgnrt e intrkr Neurstm, Mhrllsys

Prozedur B21-5

86.95.00↔	Eins o Ers v Plsgnrt e Neurstm, Mhrllsys, N spzf ob aufib, nnbz	86.98.00↔	Eins o Erstz v aufib Plsgnrt e Neurstm, Mhrllsys, nnbz
86.95.11↔	Enstz v Plsgnrt e epd Neurstm, Mhrllsys, N wiedraufi	86.98.11↔	Enstz v aufib Plsgnrt e epd Neurstm, Mhrllsys
86.95.12↔	Enstz v Plsgnrt e prph Neurstm, Mhrllsys, N wiedraufi	86.98.12↔	Enstz v aufib Plsgnrt e prph Neurstm, Mhrllsys
86.95.21↔	Erstz v Plsgnrt e epd Neurstm, Mhrllsys, N wiedraufi	86.98.21↔	Ersetz v aufib Pulsgenerat e epid Neurostim, Mehrelsys
86.95.22↔	Erstz v Plsgnrt e prph Neurstm, Mhrllsys, N wiedraufi	86.98.22↔	Erstz v aufib Plsgnrt e prph Neurstm, Mhrllsys
86.95.99↔	Eins o Ers v Plsgnrt e Neurstm, Mhrllsys, N spzf ob aufib, so	86.98.99↔	Enstz o Erstz v aufib Plsgnrt e Neurstm, Mhrllsys, so

ADRG B22

Implantation einer Medikamentenpumpe

Prozedur in Tabelle B22-1

DRG B22Z

Implantation einer Medikamentenpumpe

Prozedur B22-1

86.06.10↔	Eins e vllst Implbr Infmpz z intrv Infs m prgrmb vriab Tgspr	86.08.10↔	Ers e vllst Implbr Infmpz z intrv Infs m prgrmb vriab Tgspr
86.06.11↔	Eins e vllst Implbr Infmpz z intrv Infs m knst Flssr (gdb)	86.08.11↔	Ers e vllst Implbr Infmpz z intrv Infs m knst Flssr (gdb)
86.06.20↔	Eins vllst Implbr Infmpz z intrth u epd Infs m prgrmb var Tgspr	86.08.20↔	Ers e vllst Implbr Infmpz z intrth/epd Infs m prog varr Tgspr
86.06.21↔	Eins vllst Implbr Infmpz z intrth u epd Infs knst Flssr (gdb)	86.08.21↔	Ers e vllst Implbr Infmpz z intrth u epd Infs m m knst Flssr (gdb)

ADRG B36**Intensivmedizinische Komplexbehandlung > 980 / 1104 Aufwandspunkte oder > 392 / 552 Aufwandspunkte mit bestimmter OR-Prozedur bei Krankheiten und Störungen des Nervensystems**

(Intensivmedizinische Komplexbehandlung > 392 / 552 Aufwandspunkte und Bestimmte OR-Prozeduren oder Intensivmedizinische Komplexbehandlung > 980 / 1104 Aufwandspunkte) und keine Prozedur in Tabelle B36-1

DRG B36A**Intensivmedizinische Komplexbehandlung > 1470 / 1656 Aufwandspunkte oder > 980 / 1104 Aufwandspunkte mit bestimmter OR-Prozedur bei Krankheiten und Störungen des Nervensystems**

Intensivmedizinische Komplexbehandlung > 980 / 1104 Aufwandspunkte und Bestimmte OR-Prozeduren oder Prozedur in Tabelle B36-2

DRG B36B**Intensivmedizinische Komplexbehandlung > 980 / 1104 Aufwandspunkte und < 1471 / 1657 Aufwandspunkte ohne bestimmte OR-Prozedur oder > 392 / 552 Aufwandspunkte und < 981 / 1105 Aufwandspunkte mit bestimmter OR-Prozedur bei Krankheiten und Störungen des Nervensystems****Prozedur B36-1**

93.89.11†↔	Neurleuroch Frühr, mn 14 bs mx 20 Bhdngstgs	93.89.14†↔	Neurologischneuroch Frühr, min 42 bis max 55 Bhdlt
93.89.12†↔	Neurologischneuroch Frühr, min 21 bis max 27 Bhdlt	93.89.15†↔	Neurologischneurochirurgische Frühr, min 56 Bhdlt
93.89.13†↔	Neurologischneuroch Frühr, min 28 bis max 41 Bhdlt		

Prozedur B36-2

89.13.29†↔	Intmed Komplexbehandlung, 1657 bis 1932 Aufwpkt	89.13.69†↔	Intmd Kmplbh i Knds (Bssprz), 2059 bis 2352 Afwpkt
89.13.30†↔	Intmed Komplexbehandlung, 1933 bis 2208 Aufwpkt	89.13.70†↔	Intmd Kmplbh i Knds (Bssprz), 2353 bis 2646 Afwpkt
89.13.31†↔	Intmed Komplexbehandlung, 2209 bis 2484 Aufwpkt	89.13.71†↔	Intmd Kmplbh i Knds (Bssprz), 2647 bis 2940 Afwpkt
89.13.32†↔	Intmed Komplexbehandlung, 2485 bis 2760 Aufwpkt	89.13.72†↔	Intmd Kmplbh i Knds (Bssprz), 2941 bis 3430 Afwpkt
89.13.33†↔	Intmed Komplexbehandlung, 2761 bis 3220 Aufwpkt	89.13.73†↔	Intmd Kmplbh i Knds (Bssprz), 3431 bis 3920 Afwpkt
89.13.34†↔	Intmed Komplexbehandlung, 3221 bis 3680 Aufwpkt	89.13.74†↔	Intmd Kmplbh i Knds (Bssprz), 3921 bis 4410 Afwpkt
89.13.35†↔	Intmed Komplexbehandlung, 3681 bis 4600 Aufwpkt	89.13.75†↔	Intmd Kmplbh i Knds (Bssprz), 4411 bis 4900 Afwpkt
89.13.36†↔	Intmed Komplexbehandlung, 4601 bis 5520 Aufwpkt	89.13.76†↔	Intmd Kmplbh i Knds (Bssprz), 4901 bis 5880 Afwpkt
89.13.37†↔	Intmed Komplexbehandlung, 5521 bis 7360 Aufwpkt	89.13.77†↔	Intmd Kmplbh i Knds (Bssprz), 5881 bis 6860 Afwpkt
89.13.38†↔	Intmed Komplexbehandlung, 7361 bis 9200 Aufwpkt	89.13.78†↔	Intmd Kmplbh i Knds (Bssprz), 6861 bis 7840 Afwpkt
89.13.39†↔	Intmed Komplexbehandlung, 9201 bis 11040 Aufwpkt	89.13.79†↔	Intmd Kmplbh i Knds (Bssprz), 7841 bis 9800 Afwpkt
89.13.40†↔	Intmed Komplexbehandlung, 11041 bis 13800 Aufwpkt	89.13.80†↔	Intmd Kmplbh i Knds (Bssprz), 9801 bis 11760 Afwpkt
89.13.41†↔	Intmed Komplexbehandlung, 13801 bis 16560 Aufwpkt	89.13.81†↔	Intmd Kmplbh i Knds (Bssprz), 11761 bis 13720 Afwpkt
89.13.42†↔	Intmed Komplexbehandlung, 16561 bis 19320 Aufwpkt	89.13.82†↔	Intmd Kmplbh i Knds (Bssprz), 13721 bis 16660 Afwpkt
89.13.43†↔	Intmed Komplexbehandlung, 19321 und mehr Aufwpkt	89.13.83†↔	Intmd Kmplbh i Knds (Bssprz), 16661 bis 19600 Afwpkt
89.13.67†↔	Intmd Kmplbh i Knds (Bssprz), 1471 bis 1764 Afwpkt	89.13.84†↔	Intmd Kmplbh i Knds (Bssprz), 19601 u mhr Afwpkt
89.13.68†↔	Intmd Kmplbh i Knds (Bssprz), 1765 bis 2058 Afwpkt		

ADRG B39 Neurologische Komplexbehandlung des akuten Schlaganfalls mit bestimmter Prozedur

Mindestens eine Prozedur in Tabelle B39-2 und (Bestimmte OR-Prozeduren oder Prozedur in Tabelle B39-3) und Hauptdiagnose in Tabelle B39-1

DRG B39A Neurologische Komplexbehandlung des akuten Schlaganfalls mit bestimmter Prozedur, mehr als 72 Stunden mit komplexem Eingriff oder mit komplizierenden Prozeduren

Prozedur in Tabelle B39-4 und (mindestens eine Prozedur in Tabelle B39-5 und (PCCL > 3 oder Dauer der maschinellen Beatmung > 95 Stunden oder mindestens eine Prozedur in Tabelle B39-6) oder Prozedur in Tabelle B39-7 oder (mindestens eine Prozedur in Tabelle B39-8 oder mindestens eine Prozedur in Tabelle B39-9 und PCCL > 3) und Dauer der maschinellen Beatmung > 95 Stunden) und (Prozedur in Tabelle B39-10 oder PCCL > 3 oder Dauer der maschinellen Beatmung > 95 Stunden) oder Komplizierende Prozeduren

DRG B39B Neurologische Komplexbehandlung des akuten Schlaganfalls mit bestimmter Prozedur, bis 72 Stunden mit komplexem Eingriff, oder mehr als 72 Stunden, ohne komplexen Eingriff, ohne komplizierende Prozeduren

Prozedur in Tabelle B39-11 und (mindestens eine Prozedur in Tabelle B39-5 und (PCCL > 3 oder Dauer der maschinellen Beatmung > 95 Stunden oder mindestens eine Prozedur in Tabelle B39-6) oder Prozedur in Tabelle B39-7 oder (mindestens eine Prozedur in Tabelle B39-8 oder mindestens eine Prozedur in Tabelle B39-9 und PCCL > 3) und Dauer der maschinellen Beatmung > 95 Stunden) und (Prozedur in Tabelle B39-10 oder PCCL > 3 oder Dauer der maschinellen Beatmung > 95 Stunden) oder Prozedur in Tabelle B39-4

DRG B39C Neurologische Komplexbehandlung des akuten Schlaganfalls mit bestimmter Prozedur, bis 72 Stunden, ohne komplexen Eingriff, ohne komplizierende Prozeduren**Diagnose B39-1**

G45.02	A-vert-Synd m Bas-Sympt, kompl Rückbild innh 1-24 h	I61.6	Intrazerebrale Blutung an mehreren Lok
G45.03	A-vert-Synd m Bas-Sympt, kompl Rückbild innh < 1 h	I61.8	Sonstige intrazerebrale Blutung
G45.09	A-vert-Synd m Basil-Sympt, Verlf Rückb nnbez	I61.9	Intrazerebrale Blutung, nnbez
G45.12	Art-carot-int-Synd (halbs), kompl Rückbild innh 1-24 h	I62.00	Subdurale Blutung (nichttraumatisch): Akut
G45.13	Art-carot-int-Synd (halbs), kompl Rückbild innh < 1 h	I62.01	Subdurale Blutung (nichttraumatisch): Subakut
G45.19	Art-carot-int-Synd (halbs), Verlf Rückb nnbez	I62.02	Subdurale Blutung (nichttraumatisch): Chronisch
G45.22	Mult/bilat Synd extraz hirners Aa, kompl Rückb innh 1-24 h	I62.09	Subdurale Blutung (nichttraumatisch): Nicht näher bezeichnet
G45.23	Mult/bilat Synd extraz hirners Aa, kompl Rückb innh < 1 h	I62.1	Nichttraumatische extradurale Blutung
G45.29	Mult u bilat Synd extraz hirners Aa, Verlf Rückb nnbez	I62.9	Intrakranielle Blutung (nichttraumatisch), nnbez
G45.42	Transient glob Amnes [amnest Epis], kompl Rückb in 1-24 h	I63.0	Hirninfd Thromb präzereb Aa
G45.43	Transient glob Amnes [amnest Epis], kompl Rückb innh < 1 h	I63.1	Hirninfd Embol präzereb Aa
G45.49	Transient glob Amnes [amnest Epis], Verlf Rückb nnbez	I63.2	Hirninfd nnbez Verschl/Sten präzereb Aa
G45.82	So zer transit ischäm u verw Synd, kompl Rückb innh 1-24 h	I63.3	Hirninfd Thromb zereb Aa
G45.83	So zer transit ischäm u verw Synd, kompl Rückb innh < 1 h	I63.4	Hirninfd Embol zereb Aa
G45.89	So zer transit ischäm u verw Synd, Verlf Rückb nnbez	I63.5	Hirninfd nnbez Verschl/Sten zereb Aa
G45.92	Zer transit Ischämie, nnbez, kompl Rückb innh 1-24 h	I63.6	Hirninfd Thrombose Hirnvenen, nichteitrig
G45.93	Zer transit Ischämie, nnbez, kompl Rückb innh < 1 h	I63.8	Sonstiger Hirninfarkt
G45.99	Zer transit Ischämie, nnbez, Verlf Rückb nnbez	I63.9	Hirnininfarkt, nnbez
G93.4	Enzephalopathie, nnbez	I64	Schlaganfall, nicht als Blutg od Infarkt bez
G96.8	Sonst nbez KH Zentralnervensystem	I65.0	Verschl u Stenose A vertebralis
I60.0	SubarachBlutung, von Karotissiphon/-bifurkation ausgeh	I65.1	Verschl u Stenose A basilaris
I60.1	SubarachBlutung, von A cerebri media ausgehend	I65.2	Verschl u Stenose A carotis
I60.2	SubarachBlutung, von A communicans ant ausgehend	I65.3	Verschl u Sten mehr/bds präzereb Aa
I60.3	SubarachBlutung, von A communicans post ausgehend	I65.8	Verschl u Sten sonst präzereb Aa
I60.4	SubarachBlutung, von A basilaris ausgehend	I65.9	Verschl u Sten nnbez präzereb Aa
I60.5	SubarachBlutung, von A vertebralis ausgehend	I66.0	Verschl u Stenose A cerebri media
I60.6	SubarachBlutung, von sonst intrakran Aa ausgehend	I66.1	Verschl u Stenose A cerebri anterior
I60.7	SubarachBlutung, von nnbez intrakran A ausgehend	I66.2	Verschl u Stenose A cerebri posterior
I60.8	Sonstige Subarachnoidalblutung	I66.3	Verschl u Stenose Aa Cerebelli
I60.9	Subarachnoidalblutung, nnbez	I66.4	Verschl u Sten mehr u bds zereb Aa
I61.0	Intrazereb Blutung Großhirnhemisphäre, subkortikal	I66.8	Verschl u Sten sonst zereb A
I61.1	Intrazereb Blutung Großhirnhemisphäre, kortikal	I66.9	Verschl u Sten nnbez zereb A
I61.2	Intrazereb Blutung Großhirnhemisphäre, nnbez	I67.0	Dissektion zerebraler Arterien
I61.3	Intrazerebrale Blutung Hirnstamm	I67.10	Zerebrales Aneurysma (erworben)
I61.4	Intrazerebrale Blutung Kleinhirn	I67.11	Zerebrale arteriovenöse Fistel (erworben)
I61.5	Intrazerebrale intraventrikuläre Blutung		

Prozedur B39-2

89.13.10†↔ Neurol Komplbh d aktn Schlagnf, mn 24 bs mx 72 Std

89.13.11†↔ Neurol Komplbeh d akuten Schlaganf, mehr als 72 Std

Prozedur B39-3

00.63↔ Perkutanes Einsetzen von Stent(s) an A. carotis
 00.64↔ Prkt Enstz v Stnt(s) an snst präzbr (xtr) A
 00.65.00↔ Prkt Enstz v snst(n) intrkr vsk Stnt(s), n.n.bz.
 00.65.11↔ Prkt trnsmnlis Enstz v intrkr vsk Mkrstnts
 00.65.99↔ Perkut Einsetz v sonst(n) intrkr vask Stent(s), So
 38.81↔ Sonstr chirurgischer Verschluss von intrakraniellen Gefässen
 39.76.00↔ Prkt trnsm endvsk Intrvntion an präzbr (xtr) Gef, n.nbz.
 39.76.10↔ Prkt Blinnngiopsie an präzbr(n) (xtr(n)) Gf(n)
 39.76.20↔ Prkt Bldangiopsie an präzbr(n) (xtr(n)) Gf(n)
 39.76.30↔ Prkt Lsrngiopsie an präzbr(n) (xtr(n)) Gf(n)
 39.76.40↔ Perkut Atherekt an präzerebr(en) (extkr(en)) Gef(en)
 39.76.50↔ Perkut sel Thrombol an extkr Gef d Kopfes und Halses
 39.76.60↔ Prkt Thrmbkt an präzbr(n) (xtr(n)) Gf(n), n.n.bz.
 39.76.61↔ Prkt Rtitionsthmrkt an präzbr(n) (xtr(n)) Gf(n)
 39.76.62↔ Perkutane stentgestützte Thrombektomie an extkr Gef

39.76.69↔ Prkt Thrmbkt an präzbr(n) (xtr(n)) Gf(n), s.
 39.76.70↔ Prkt endvsk Frmdkörpermtfng aus extkr Gef d Kpfs u Hlss
 39.76.99↔ Prkt trnsm endvsk Intrvntion an präzbr (xtr) Gef,s
 39.77.00↔ Prkt trnsm u endvsk Intrvntion an intrkr(n)Gf(n),nbnz
 39.77.10↔ Perkutane Ballonangioplastie an intrkr(n) Gef(en)
 39.77.20↔ Perkutane Bladeangioplastie an intrkr(n) Gef(en)
 39.77.30↔ Perkutane Laserangioplastie an intrkr(n) Gef(en)
 39.77.40↔ Perkutane Atherektomie an intrakraniell(en) Gefäss(en)
 39.77.50↔ Perkutane selektive Thrombolysse von intrkr(n) Gef(en)
 39.77.60↔ Perkut Thrombektomie an intrkr(n) Gef(en), n.n.bez.
 39.77.61↔ Perkutane Rotationsthrmbektomie an intrkr(n) Gef(en)
 39.77.62↔ Perkut stentgestützte Thrombekt an intrkr(n) Gef(en)
 39.77.69↔ Perkutane Thrombektomie an intrkr(n) Gef(en),sonstige
 39.77.70↔ Prkt endvsk Frmdkörpermtfng aus intrkr(n) Gf(n)
 39.77.99↔ Prkt trnsm endvsk Intrvntion an intrkr(n) Gf(n), s

Prozedur B39-4

89.13.11†↔ Neurol Komplbeh d akuten Schlaganf, mehr als 72 Std

Prozedur B39-5

00.65.00↔ Prkt Enstz v snst(n) intrkr vsk Stnt(s), n.n.bz.
 00.65.11↔ Prkt trnsmnlis Enstz v intrkr vsk Mkrstnts
 00.65.99↔ Perkut Einsetz v sonst(n) intrkr vask Stent(s), So
 01.12.00↔ Offene Biopsie an den Hirnhäuten, n.n.bez.
 01.12.10↔ Stereotaktische offene Biopsie an den Hirnhäuten
 01.12.99↔ Offene Biopsie an den Hirnhäuten, sonstige
 01.14.00↔ Offene Biopsie am Gehirn, n.n.bez.
 01.14.10↔ Stereotaktische offene Biopsie am Gehirn
 01.14.99↔ Offene Biopsie am Gehirn, sonstige
 01.15↔ Biopsie am Schädel
 01.21↔ Inzision und Drainage an den kranialen Sinus
 01.22↔ Entf d Elektrod(n) e intrakraniellen Neurostimulators
 01.23.00↔ Rekraniotomie, n.n.bez.
 01.23.10↔ Rekraniotomie mit Einbringen einer Drainage
 01.23.20↔ Rekrant m Entf v allopl Mat o Medträg aus d Schädelkn
 01.23.21↔ Rekrant m Entf von allopl Mat o Medträg aus d Epidraum
 01.23.29↔ Rekraniotomie mit Entfernen von sonstigen Material
 01.23.99↔ Rekraniotomie, sonstige
 01.24.00↔ Sonstige Kraniotomie, n.n.bez.
 01.24.10↔ Sonstige Kraniotomie mit Dekompression
 01.24.11↔ Sonst Kraniotomie zur Entleerung e epiduralen Hämatoms
 01.24.12↔ Sonstige Kraniotomie zur Entleerung eines epid Empyems
 01.24.13↔ S Krniot,Enl v allpl Mt o Mdräg i d Schädelkn o Epidraum
 01.24.14↔ S Krniot,Entf v allpl Mtrialdr Mdräg aus Schädelkn o Epidraum
 01.24.15↔ Sonstige Kraniot, Entf e Fk aus Schädelkn o Epidraum
 01.24.16↔ So Kraniot, So Drain epid Flüssigk o aus sonst Gründen
 01.24.20↔ Kraniotomie der Kalotte als Zugang, n.n.bez.
 01.24.22↔ Streotktsch geführt Schädelöffnung übr d Klft als Zg
 01.24.29↔ Kraniotomie der Kalotte als Zugang, sonstige
 01.24.30↔ Zugang durch die Schädelbasis, n.n.bez.
 01.24.31↔ Zugang durch die Schädelbasis, transoral
 01.24.32↔ Zugang d d Schädelb, transor m Spal d weichen Gaumens
 01.24.33↔ Zg d d Schädelb, trnsr m Spl d weichn u hrtn Gaumns
 01.24.34↔ Zugang durch die Schädelbasis, transsphenoidal
 01.24.35↔ Zugang durch die Schädelbasis, transethmoidal
 01.24.36↔ Zugang durch die Schädelbasis, transmastoidal
 01.24.37↔ Zugang durch die Schädelbasis, translabyrinthär
 01.24.38↔ Zugang durch die Schädelbasis, transpyramidal
 01.24.39↔ Zugang durch die Schädelbasis, sonstige
 01.24.3a↔ Zugang durch die Schädelbasis, transkondylär
 01.24.3b↔ Zugang durch die Schädelbasis, transorbital
 01.24.3c↔ Zugang durch die Schädelbasis, mit Le-Fort-I-Osteotomie

01.24.99↔ Sonstige Kraniotomie, sonstige
 01.25.00↔ Sonstige Kraniektomie, n.n.bez.
 01.25.10↔ Sonstige Kraniektomie mit Dekompression
 01.25.11↔ Sonst Kraniektomie zur Entleerung e epiduralen Hämatoms
 01.25.12↔ Sonst Kraniektomie zur Entleerung e epiduralen Empyems
 01.25.13↔ So Kraniekt zur Entf e Fk aus Schädelkn o Epidraum
 01.25.14↔ S Krniekt m Enl v allpl Mt o Mdräg i D Schädelkn o Epidraum
 01.25.19↔ So Kraniekt z Drain epid Flüssigk o aus sonst Gründen
 01.25.20↔ Sonstige Kraniekt, Rekraniektomie mit Einbr e Drain
 01.25.21↔ S Krniekt,Rkrekt z Entf v allpl Mt o Mdr a d Schädelkn o Epidraum
 01.25.99↔ Sonstige Kraniektomie, sonstige
 01.26↔ Einsetz und Ersetz e Kath i d Schädelhöhle o Hirn
 01.28↔ Einsetzen von intrakran Katheter(n) via Bohrloch(löcher)
 01.29.00↔ Rv (h Erstz) v Kth(n) aus Schädelh o Hrn, n.n.bz.
 01.29.10↔ Stereot Rev (oh Ersetz) v intrazer Kath z intrav Infus
 01.29.99↔ Rev (oh Ersetz) von Kath(n) aus Schädelh o Hirn, So
 01.32.00↔ Lobotomie und Traktotomie, n.n.bez.
 01.32.10↔ Lobotomie und Traktotomie, Zingulotomie
 01.32.11↔ Lobotomie und Traktotomie, Subpiale Transsektion
 01.32.12↔ Lobotomie und Traktotomie, Multiple Lobotomien
 01.32.20↔ Lobotomie u Traktotomie, Stereot Untbr v Bahnsystemen
 01.32.99↔ Lobotomie und Traktotomie, sonstige
 01.39.00↔ Sonstige Inzision am Gehirn, n.n.bez.
 01.39.10↔ Sonstige Inzision a Hirn zur Entl e intrazer Hämat
 01.39.11↔ Sonstige Inzision a Hirn zur Entl e intrazer Abszesses
 01.39.19↔ So Inzis a Gehirn, Entl v So intrazerebraler Flüssigk
 01.39.20↔ So Inzis a Hirn, Stereotaktische Entl e intrkr Hämat
 01.39.21↔ So Inzis a Hirn, Stereot Entl e intrkr Abszesses
 01.39.29↔ So Inzs a Hrn, Streot Entl so intrkrmiellr Flüssigk
 01.39.30↔ Sonstige Inzision a Gehirn, Entf e intrazerebralen Fk
 01.39.40↔ Anl e ext Drain a Liquisys (z.B. ventr, zist, subd)
 01.39.41↔ Anl e Reserv a Liquisys (z.B. ventr, zisternal, subd)
 01.39.42↔ Entf e Reserv a Liquisys (z.B. ventr, zisternal, subd)
 01.39.50↔ Entfernung eines intrakraniellen Implantates
 01.39.99↔ Sonstige Inzision am Gehirn, sonstige
 01.41↔ Operationen am Thalamus
 01.42↔ Operationen am Globus pallidum
 01.51.00↔ Exz von Läsion oder Gewebe an d Hirnhäuten, n.n.bez.
 01.51.10↔ Exz v Tmr an d Hrn m Präprtion v infiltriertm Nchbr
 01.51.99↔ Exzision von Läsion oder Gewebe an den Hirnhäuten, sonst
 01.52.00↔ Hemisphärektomie, n.n.bez.
 01.52.10↔ Hemisphärektomie, hirneigenes intrazerebrales Tumorgewebe

01.52.11↔	Hemisphärektomie, nicht hirneigenes intrazerebr Tumorgewebe	02.93.20↔	Implnt o Erstz v prm n Mkröel z mnlk Abl u Stml
01.52.99↔	Hemisphärektomie, sonstige	02.93.21↔	Implnt o Erstz v prm n Mkröel z mltk Abl u Stml
01.53.00↔	Lobektomie am Gehirn, n.n.bez.	02.93.99↔	Implant o Ersetz d Elektrod(n) e intrkr Neurostim, So
01.53.10↔	Lobektomie am Gehirn, hirneigenes intrazerebr Tumorgewebe	02.96↔	Einsetzen einer sphenoidalen Elektrode
01.53.11↔	Lobekt a Hirn, Ni hirneigenes intrazerebrales Tumor	02.99.00↔	Sonst Operation an Schädel, Gehirn und Hirnhäuten, n.n.bez.
01.53.99↔	Lobektomie am Gehirn, sonstige	02.99.10↔	Stereotaktische Eingriffe am Liquorsystem
01.59.00↔	Sonstige Exz o Destr von Läs o Gew a Hirn, n.n.bez.	02.99.11↔	Streot Implnt u Explntion v rdioaktvm Mt als slbst Engr
01.59.10↔	Sonstige Exz von hirneig intrazer Tumor a Hirn	02.99.12↔	Stereot Implant von Gew an Schädel, Hirn und Hirnh
01.59.11↔	Sonstige Exz von Ni himeig intrazer Tumor a Hirn	02.99.13↔	Stereotaktische Instill von Med als selbst Ingr
01.59.12↔	So Exz von Läs o Gew a Hirn, Debr e Kontusion a Hirn	02.99.14↔	Streot Implnt, Rv o Wchs v intrzr Kth z intrv Infs
01.59.19↔	Sonst Exzision von Läsion oder Gewebe am Gehirn, sonst	02.99.20↔	Umwdl e Lquorshnts (Hrnwssrbleitung) i e Mhrfchbleitung
01.59.20↔	Sonstige Destr von hirneig intrazer Tumor a Hirn	02.99.29↔	Sonstige Revision und Entfernung von Liquorableitungen
01.59.21↔	Sonstige Destr von Ni hirneig intrazer Tumor a Hirn	02.99.30↔	Implantation oder Wechsel einer intrakraniellen Messsonde
01.59.29↔	Sonst Destruktion von Läsion o Gewebe am Gehirn, sonst	02.99.31↔	Revision (ohne Wechsel) einer intrakraniellen Messsonde
01.59.99↔	Sonstige Exz o Destr von Läs o Gew a Hirn, sonstige	02.99.40↔	Implantation oder Wechsel einer Neuroprothese
01.6x.00↔	Exzision u Destruktion einer Läsion am Schädel, n.n.bez.	02.99.41↔	Revision (ohne Wechsel) einer Neuroprothese
01.6x.10↔	Exzision und Destruktion von Tumorgewebe an Schädelbasis	02.99.50↔	Implant u Entf e KathBallonSyst z intrazer Brachyht
01.6x.11↔	Exzision und Destruktion von Tumorgewebe an d Kalotte	02.99.70↔	Rv (o Erstz) d Elktrd e intrkr Neurstm, n.n.bz.
01.6x.20↔	Exz und Destr vom sonst erkrankten Gew an d Schädelb	02.99.71↔	Rv(o Ers)d Elktrd intrkr Neurstm,streotktsch.perm Enzllsyst z Dst
01.6x.21↔	Exz und Destr von sonst erkrankten Gew an d Kalotte	02.99.72↔	Rv(o Ers)d Elktrd intrkr Neurstm,streotktsch.perm Mhrflsyst z Dst
01.6x.22↔	Exz u Dstr v snst erkrnktn Gw an d Klitt m Hrnh	02.99.79↔	Rev (oh Ersetz) d Elektrod e intrkr Neurostim, So
01.6x.99↔	Exzision und Destr einer Läsion a Schädel, sonstige	02.99.90↔	Sonstige stereotaktische Op an Schädel, Hirn und Hirnh
02.01↔	Eröffnen einer Schädelnaht	02.99.99↔	Sonst Operation an Schädel, Gehirn u Hirnhäuten, sonst
02.02↔	Elevation von Frakturfragmenten vom Schädel	04.01.00↔	Exzision eines Akustikusneurinoms, n.n.bez.
02.03↔	Bildung eines Schädelknochenlappens	04.01.10↔	Exzision eines Akustikusneurinoms durch Kraniotomie
02.04.00↔	Knochentransplantation an den Schädel, n.n.bez.	04.01.11↔	Exzision eines Akustikusneurinoms, Translabrynthärer Zugang
02.04.10↔	Knochentransplantation an den Schädel, Schädeldach	04.01.99↔	Exzision eines Akustikusneurinoms, sonstige
02.04.99↔	Knochentransplantation an den Schädel, sonstige	04.41↔	Dekompression an der Wurzel des N. trigeminus
02.05.00↔	Einsetzen einer Schädelknochenplatte, n.n.bez.	07.13.00↔	Biopsie an der Hypophyse, transfrontaler Zugang, n.n.bez.
02.05.10↔	Eins CADImp an Hrnsch oh Bt d Gsschäd,Enf Df	07.13.10↔	Gschl [Prkt] [Nd] Biops an d Hypph d trnsfrntln Zg
02.05.11↔	Eins CADImp an Hrnsch oh Bt d Gsschäd,grßr o kmpf Df	07.13.11↔	Offene Biopsie an der Hypophyse durch transfrontalen Zugang
02.05.20↔	Eins CADImp an Hrnsch m Bt v Orb,Tmpreg o fr Sn(bs 2 Rg)	07.13.12↔	Stereot Biops an d Hypoph d transfrontalen Zugang
02.05.30↔	Eins CADImp an Hrnsch m Bt mlk Rg d Gsschäd(b3Rg)	07.13.99↔	Biopsie an der Hypophyse, transfrontaler Zugang, sonst
02.05.99↔	Einsetzen einer Schädelknochenplatte, sonstige	07.14.00↔	Biopsie an der Hypophyse, transsphenoidaler Zugang, n.n.bez.
02.06.00↔	Sonstige Osteoplastik am Schädel, n.n.bez.	07.14.10↔	Gschl [Prkt] [Nd] Biops an d Hypph d trns sphn Zg
02.06.10↔	Frontoorbitale Kranioplastik zur Verlagerung	07.14.11↔	Offene Biopsie an der Hypophyse durch transsphenoid Zugang
02.06.20↔	Rk d Hrnsch oh Bt d Gsschäd, m einf Implnt (Knmnt)	07.14.12↔	Stereot Biops an d Hypoph d transsphenoidalen Zugang
02.06.30↔	Reko v Hirn u Gesschäd, m einf Implant (Knzement) o Tx	07.14.99↔	Biopsie an der Hypophyse, transsphenoidaler Zugang, sonst
02.06.99↔	Sonst Osteoplastik am Schädel (Kranioplastik), sonst	07.15↔	Biopsie an der Hypophyse, nicht näher bezeichneter Zugang
02.07↔	Entfernen einer Schädelknochenplatte	07.17.00↔	Biopsie am Corpus pineale, n.n.bez.
02.11↔	Einfache Naht an der Dura mater des Gehirns	07.17.10↔	Geschlossene [perkutane] [Nadel-] Biopsie am Corpus pineale
02.12.00↔	Sonstige Rekonstruktion an den Hirnhäuten, n.n.bez.	07.17.11↔	Offene Biopsie am Corpus pineale
02.12.10↔	Sonst Rekonstruktion an den Hirnhäuten ohne Kranioplastik	07.17.12↔	Stereotaktische Biopsie am Corpus pineale
02.12.20↔	Sonst Rekonstruktion an den Hirnhäuten mit Kranioplastik	07.17.99↔	Biopsie am Corpus pineale, sonstige
02.12.21↔	Sonst Duraplastik mit Kranioplastik an der Konvexität	07.51↔	Exploration im Gebiet des Corpus pineale
02.12.22↔	So Durapl m Kranioplastik a kraniozervikalen Übergang	07.52↔	Inzision am Corpus pineale
02.12.99↔	Sonstige Rekonstruktion an den Hirnhäuten, sonstige	07.53↔	Partielle Exzision des Corpus pineale
02.13↔	Ligatur eines Gefässes der Hirnhäute	07.54↔	Totale Exzision des Corpus pineale
02.14↔	Exzision am Plexus chorioideus	07.59↔	Sonstige Operationen am Corpus pineale
02.2↔	Ventrikulostomie	07.61↔	Partielle Exzision der Hypophyse, transfrontaler Zugang
02.31↔	Ventrikelshunt zu Strukturen in Kopf und Hals	07.62↔	Partielle Exz an der Hypophyse, transsphenoidaler Zugang
02.32↔	Ventrikelshunt zum Kreislaufsystem	07.63↔	Partielle Exz an d Hypophyse, nicht näher bez Zugang
02.33↔	Ventrikelshunt zur Thoraxhöhle	07.64↔	Totale Exzision der Hypophyse, transfrontaler Zugang
02.34↔	Ventrikelshunt zu Bauchhöhle und Bauchorganen	07.65↔	Totale Exzision der Hypophyse, transsphenoidaler Zugang
02.35↔	Ventrikelshunt zum Harnwegssystem	07.68↔	Totale Exzision der Hypophyse, and näher bez Zugang
02.39↔	Sonst Operationen zum Einrichten einer Ventrikeldrainage	07.69↔	Totale Exzision der Hypophyse, nicht näher bez Zugang
02.41.00↔	Spülung und Exploration eines Ventrikelshunts, n.n.bez.	07.71↔	Exploration der Fossa hypophysialis
02.41.10↔	Spülung u Exploration eines Ventrikelshunts, zentraler Teil	07.72↔	Inzision an der Hypophyse
02.41.20↔	Spülung u Exploration eines Ventrikelshunts, peripherer Teil	07.79↔	Sonstige Operation an der Hypophyse
02.41.99↔	Spülung und Exploration eines Ventrikelshunts, sonstige	16.01↔	Orbitotomie mit Knochenlappen
02.42.00↔	Ersetzen eines Ventrikelshunts, n.n.bez.	16.02↔	Orbitotomie mit Einsetzen eines orbitalen Implantats
02.42.10↔	Ersetzen eines Ventrikelshunts, zentraler Teil	16.09↔	Sonstige Orbitotomie
02.42.20↔	Ersetzen eines Ventrikelshunts, peripherer Teil	16.51.00↔	Exent d Orbita mit Entf ben Strukturen, n.n.bez.
02.42.99↔	Ersetzen eines Ventrikelshunts, sonstige	16.51.10↔	Exent d Orb m Entf ben Strukturen, m Erhalt d Lidhaut
02.43↔	Entfernen eines Ventrikelshunts	16.51.11↔	Exent d Orb m Entf ben Strukturen, oh Erhalt d Lidhaut
02.91↔	Lösung von kortikalen Adhäsionen	16.51.99↔	Sonstige Exenteration d Orbita mit Entf ben Strukturen
02.92↔	Plastische Rekonstruktion am Gehirn	16.52.00↔	Exent d Orb m ther Entf von Orbknoch, n.n.bez.
02.93.00↔	Implnt o Erstz d Elktrd(n) e intrkr Neurstm, n.n.bz.	16.52.10↔	Exent d Orb m ther Entf v Orbknoch, m Erhalt d Lidhaut
02.93.10↔	Implant o Ersetz v temp Mikroel z monokl Abl u Stimul	16.52.11↔	Exnt d Orb m thr Entf v Orbknoch, oh Erhlt d Lidhaut
02.93.11↔	Implnt o Erstz v tmp Mkröel z mltk Abl u Stml	16.52.99↔	So Exent d Orb m therapeutischem Entf von Orbknoch

16.59.00↔	Sonstige Exenteration der Orbita, n.n.bez.	20.51.12↔	Exzision einer Läsion an der Otobasis
16.59.10↔	Sonst Exenteration der Orbita, mit Erhalt der Lidhaut	20.51.99↔	Exzision einer Läsion am Mittelohr, sonstige
16.59.11↔	Sonst Exenteration der Orbita, ohne Erhalt der Lidhaut	20.79.00↔	Sonstige Inzision, Exz und Destr a Innenohr, n.n.bez.
16.59.99↔	Sonstige Exenteration der Orbita, sonstige	20.79.10↔	Exzision einer Läsion am Labyrinth
16.63↔	Revision einer Enukeleationstasche mit Transplantat	20.79.11↔	Kochleosacotomie
16.64↔	Sonstige Revision einer Enukeleationstasche	20.79.20↔	Labyrinthektomie, transtympanal
16.66↔	Sonstige Revision einer Exenterationshöhle	20.79.21↔	Labyrinthektomie, transmastoïdal
18.71.00↔	Ohrmuschelaufbau, n.n.bez.	20.79.22↔	Labyrinthdestruktion, transtympanal
18.71.10↔	Ohrmuschelaufbau, partiell, n.n.bez.	20.79.23↔	Labyrinthdestruktion, transmastoïdal
18.71.11↔	Ohrmuschelaufbau, partiell mit Gewebeexpander	20.79.99↔	Sonstige Inzision, Exz und Destr a Innenohr, sonstige
18.71.12↔	Ohrmuschelaufbau, partiell mit Galealappen	20.92↔	Revision einer Mastoidektomie
18.71.13↔	Ohrmuschelaufbau, partiell mit Knorpeltransplantat	20.99.00↔	Sonstige Operationen an Innen- und Mittelohr, n.n.bez.
18.71.14↔	Ohrmuschelaufbau, partiell mit mikrovaskulärem Lappen	20.99.10↔	Implnt v Knchnvrknrgn a Flsnbein, Mtt o Innhr
18.71.19↔	Ohrmuschelaufbau, partiell, sonstige	20.99.20↔	Verschluss einer Labyrinthfistel
18.71.20↔	Ohrmuschelaufbau, total, n.n.bez.	20.99.30↔	Entf e Kochleaimplantates oder implantbar Hörgerätes
18.71.21↔	Ohrmuschelaufbau, total mit Gewebeexpander	20.99.99↔	Sonstige Operationen an Innen- und Mittelohr, sonstige
18.71.22↔	Ohrmuschelaufbau, total mit Galealappen	22.51↔	Ethmoidotomie
18.71.23↔	Ohrmuschelaufbau, total mit Knorpeltransplantat	22.52↔	Sphenoidotomie
18.71.24↔	Ohrmuschelaufbau, total mit mikrovaskulärem Lappen	22.63.00↔	Ethmoidektomie, n.n.bez.
18.71.29↔	Ohrmuschelaufbau, total, sonstige	22.63.10↔	Ethmoidektomie von außen
18.71.30↔	Implant von allopl Materialien b Aufb e Ohrmuschel	22.63.11↔	Ethmoidektomie, endonasal oder transmaxillär
18.71.99↔	Ohrmuschelaufbau, sonstige	22.63.99↔	Ethmoidektomie, sonstige
19.11↔	Stapedektomie u Stapesplastik m Einp e Stapesprothese	22.64↔	Sphenoidektomie
19.19.00↔	Sonstige Stapedektomie und Stapesplastiken, n.n.bez.	38.01↔	Inzision von intrakraniellen Gefässen
19.19.10↔	Stapedot m Einp e Autg StapesProth (Inkusstapedot)	38.31↔	Resektion von intrakraniellen Gefässen mit Anastomose
19.19.11↔	Stpdt m Einp e allplstsch StpsPrth (Inksstpdt)	38.41↔	Resektion von intrakraniellen Blutgefässen mit Ersatz
19.19.12↔	Malleo-Stapedotomie	38.51↔	Ligatur und Stripping von intrakraniellen Varizen
19.19.99↔	Sonstige Stapedektomie und Stapesplastiken, sonstige	38.61↔	Sonstige Exzision von intrakraniellen Gefässen
19.21↔	Rv e Stpdt, Stpdktmie u Stpsplstik m InksErs	38.81↔	Sonstr chirurgischer Verschluss von intrakraniellen Gefässen
19.29.00↔	S Rv e Stpdt, Stpdktmie u Stpsplstik, n.n. bz.	39.28↔	Extrakraniell-intrakranieller Gefäss-Bypass
19.29.10↔	So Rev e Stapedotomie und Stapedektomie m StapesProth	39.51.00↔	Aneurysma-Clipping, n.n.bez.
19.29.11↔	So Rev e Stapedot und Stapedektomie m aut StapesProth	39.51.11↔	Aneurysma-Clipping intrakraniell
19.29.12↔	S Rv e Stpdt u Stpdktmie m allplstschr StpsPrth	39.51.99↔	Aneurysma-Clipping, sonstige
19.29.13↔	Sonst Revision einer Stapesplastik (ohne Inkus-Ersatz)	39.53↔	Verschluss einer arteriovenösen Fistel
19.29.99↔	So Rev e Stapedot, Stapedektomie und Stapesplastik, So	39.72.00↔	Endovask Plast Reko o Okkl v Gef a Kopf u Ha, n.n.bez.
19.52↔	Tympanoplastik Typ II	39.72.10↔	Selektive Embolisation von intrakraniellen Gefässen, n.n.bez.
19.53↔	Tympanoplastik Typ III	39.72.11↔	Selektive Emb von intrakr Gef m Partikeln oder Metsp
19.54↔	Tympanoplastik Typ IV	39.72.12↔	SI Emb v intrkr Gef m emb Flüssgk, ablösb Bllns o Schrmn
19.55↔	Tympanoplastik Typ V	39.72.13↔	Sel Emb von intrakr Gef d Stents als FlowDiverter
19.56.00↔	Tympanoplastik und Ossikuloplastik, n.n.bez.	39.72.14↔	Selektive Emb von intrakr Gef mit adhäsivem Embolisat
19.56.10↔	Tym Antrt,Attkt,Attkoantrt o Mstek:Oh Imp Prth o Imp aut Oss	39.72.19↔	Selektive Embolisation von intrakraniellen Gefässen, sonst
19.56.11↔	Tym Antrt,Attkt,Attkoantrt o Mstek:M Imp allpl,allg o xng Prth	39.72.20↔	Sel Emb von extkr Gef d Kopfes und d Halses, n.n.bez.
19.56.20↔	Tym Anl Ohrdhöhl(ff Kvttät):Oh Imp Prth o m Imp autg Osskls	39.72.21↔	Sel Emb v extkr Gef d Kopfes u d Halses m Part o Metsp
19.56.21↔	Tym Anl Ohrdhöhl(ff Kvttät):M Imp allpl,allg o xng Prth	39.72.22↔	SI Emb v extkr Gef d Kpfs u d Hlss m emb Flüs, abl Bllns o Sch
19.56.99↔	Tympanoplastik und Ossikuloplastik, sonstige	39.72.24↔	SI Emb v extkr Gef d Kpfs u d Hlss m adhäsivm Emblst
19.6↔	Revision einer Tympanoplastik	39.72.29↔	Sel Emb von extkr Gef d Kopfes und d Halses, sonstige
20.23.00↔	Inzision am Mittelohr, n.n.bez.	39.72.30↔	Perkutantransluminale Emb e Gefmi d Mikrok, n.n.bez.
20.23.10↔	Antrotomie	39.72.31↔	Perktranslum Emb e Gefmi d Mikrok Verw v ein Mikrkath
20.23.11↔	Attikotomie	39.72.32↔	Perktranslum Emb e Gefmi d Mikrok Verw v 2 Mikrkath
20.23.12↔	Tympntmie m Abdchtng d rnd u/ ovl Fnstrmmbrn	39.72.33↔	Perktranslum Emb e Gefmi d Mikrok Verw v 3 Mikrkath
20.23.13↔	Explorative Tympanotomie	39.72.34↔	Perktranslum Emb e Gefmi d Mikrok Verw v 4 Mikrkath
20.23.99↔	Inzision am Mittelohr, sonstige	39.72.35↔	Perktranslum Emb e Gefmi d Mikrok Verw v funf Mikrkath
20.41↔	Einfache Mastoidektomie	39.72.39↔	Perktranslum Emb e Gefmi d Mikrok Verw v merh Mikrkath
20.42.00↔	Radikale Mastoidektomie, n.n.bez.	39.72.99↔	Endovask Plast Reko o Okkl von Gef a Kopf und Ha, so
20.42.10↔	Mastoidekt: M Freil d Fazialisk: Ohne Dekompr d Nerven	39.77.00↔	Prkt trnslm u endvsk Intrvntion an intrkr(n)Gf(n),nnbz
20.42.11↔	Mastoidekt: M Freil d Fazialisk: M Dekompr d Nerven	39.77.10↔	Perkutane Ballonangioplastie an intrakr(n) Gef(en)
20.42.20↔	Mstoidkt: sbtt Rs d Flsnb (sbtt Ptrskt), n.n.bz.	39.77.20↔	Perkutane Bladeangioplastie an intrakr(n) Gef(en)
20.42.21↔	Mstoidkt: sbtt Rs d Flsnb (sbtt Ptrskt) oh Obl	39.77.30↔	Perkutane Laserangioplastie an intrakr(n) Gef(en)
20.42.22↔	Mstoidkt: sbtt Rs d Flsnb (sbtt Ptrskt) m Obl v Ftt	39.77.40↔	Perkutane Atherektomie an intrakraniellen(n) Gefäss(en)
20.42.23↔	Mstoidkt: sbtt Rs d Flsnb (sbtt Ptrskt) m Obl v M	39.77.60↔	Perkut Thrombektomie an intrakr(n) Gef(en), n.n.bez.
20.42.24↔	Mstoidkt:sbtt Rs d Flsnb(sbtt Ptrskt)m Obl v Ftt u M	39.77.61↔	Perkutane Rotationsthibektomie an intrakr(n) Gef(en)
20.42.30↔	Mastoidekt: Partielle Resektion d Felsenb, n.n.bez.	39.77.62↔	Perkut stentgestützte Thrombekt an intrakr(n) Gef(en)
20.42.31↔	Mastoidekt: Partielle Resektion d Felsenb ohne Obl	39.77.69↔	Perkutane Thrombektomie an intrakr(n) Gef(en),sonstige
20.42.32↔	Mastoidekt: Part Res d Felsenb m Obl von Fett	39.77.99↔	Prkt trnslm endvsk Intrvntion an intrkr(n) Gf(n), s
20.42.33↔	Mastoidekt: Part Resektion d Felsenb m Obl von M	39.79.00↔	So endovask Korr (von Aneur) an sonst Gef, n.n.bez.
20.42.34↔	Mastoidekt: Part Res d Felsenb m Obl v Fett u M	39.79.10↔	Endovask Implant e Grafts an sonstigen Gef, n.n.bez.
20.42.99↔	Radikale Mastoidektomie, sonstige	39.79.11↔	Endovaskuläre Implantation eines Grafts an Viszeralgefässen
20.51.00↔	Exzision einer Läsion am Mittelohr, n.n.bez.	39.79.12↔	Endovaskuläre Implantation e Grafts an Gefässen des Beckens
20.51.10↔	Exzision einer Läsion an der Paukenhöhle	39.79.13↔	Endovaskuläre Implantation e Grafts an abdominalen Gefässen
20.51.11↔	Exzision einer Läsion an der Pyramidenspitze	39.79.19↔	Endovask Implant e Grafts an sonstigen Gef, sonstige

39.79.20↔	CoilEmb oder Verschluss von sonstigen Gef, n.n.bez.	39.79.59↔	Selektive Emb mit Schirmen von sonstigen Gef, sonstige
39.79.21↔	CoilEmb oder Verschluss von Gefäßen d oberen Extrem	39.79.60↔	Selektive Emb m Partikeln von sonstigen Gef, n.n.bez.
39.79.22↔	Coil-Embolisation oder -Verschluss der Aorta	39.79.61↔	Selektive Emb mit Partikeln von Gef d oberen Extrem
39.79.23↔	Coil-Embolisation o -Verschluss des Ductus arteriosus apertus	39.79.62↔	Selektive Embolisation mit Partikeln der Aorta
39.79.24↔	Coil-Embolisation oder -Verschluss von thorakalen Gefäßen	39.79.63↔	Selektive Emb mit Partikeln d Duct arteriosus apertus
39.79.25↔	Coil-Embolisation oder -Verschluss von viszerale Gefäßen	39.79.64↔	Selektive Embolisation mit Partikeln von thorakalen Gefäßen
39.79.26↔	Coil-Embolisation oder -Verschluss von abdominalen Gefäßen	39.79.65↔	Selektive Embolisation mit Partikeln von viszerale Gefäßen
39.79.27↔	CoilEmb oder Verschluss von Gefäßen d unteren Extrem	39.79.66↔	Selektive Embolisation mit Partikeln von abdominalen Gefäßen
39.79.28↔	Coil-Embolisation oder -Verschluss von spinalen Gefäßen	39.79.67↔	Selektive Emb mit Partikeln von Gef d unteren Extrem
39.79.29↔	CoilEmb oder Verschluss von sonstigen Gef, sonstige	39.79.68↔	Selektive Embolisation mit Partikeln von spinalen Gefäßen
39.79.30↔	Sel Emb m emb Flüssigk von sonstigen Gef, n.n.bez.	39.79.69↔	Selektive Emb m Partikeln von sonstigen Gef, sonstige
39.79.31↔	Selektive Emb mit emb Flüssigk von Gef d oberen Extrem	39.79.70↔	Kthtrrch Vrschl v A mtt Lsr, snst Gef, n.n.bz.
39.79.32↔	Selektive Emb mit embolisierenden Flüssigkeiten d Aort	39.79.71↔	Kathetertech Verschluss mitt Laser, an Aa d ob Extrem
39.79.33↔	Selektive Emb mit emb Flüssigk d Duct arteriosus apertus	39.79.72↔	Kathertertechnischer Verschluss mittels Laser, an der Aorta
39.79.34↔	Selektive Emb mit emb Flüssigk von thorakalen Gefäßen	39.79.74↔	Kathetertech Verschluss mitt Laser, an thorakalen Gef
39.79.35↔	Selektive Emb mit emb Flüssigk von viszerale Gefäßen	39.79.75↔	Kathetertech Verschl mitt Laser, an Gef d unt Extrem
39.79.36↔	Selektive Emb mit emb Flüssigkeiten von abd Gefäßen	39.79.76↔	Kathetertech Verschluss mitt Laser, an viszerale Gef
39.79.37↔	Selektive Emb m emb Flüssigk von Gef d unteren Extrem	39.79.77↔	Kathetertech Verschluss mittels Laser, an abd Gef
39.79.38↔	Selektive Emb mit emb Flüssigk von spinalen Gefäßen	39.79.79↔	Kathetertech Verschluss v Aa mitt Laser, sonst Gef, so
39.79.39↔	Sel Emb m emb Flüssigk von sonstigen Gef, sonstige	39.79.80↔	Kthtrrch Vrschl v A mtt Rdiolfq snst Gef, n.n.bz.
39.79.40↔	Sel Emb m ablösb Ballons von sonstigen Gef, n.n.bez.	39.79.81↔	Kathetertech Verschluss mitt Radiofq an Aa d ob Extrem
39.79.41↔	Selektive Emb m ablösb Ballons von Gef d oberen Extrem	39.79.82↔	Kathetertech Verschluss mitt Radiofrequenz an d Aort
39.79.42↔	Selektive Embolisation mit ablösbaren Ballons der Aorta	39.79.84↔	Kathetertech Verschluss mitt Radiofq an thorakalen Gef
39.79.43↔	Selektive Emb m ablösb Ballons d Duct arteriosus apertus	39.79.85↔	Kathetertech Verschl mitt Radiofq an Gef d unt Extrem
39.79.44↔	Selektive Emb mit ablösb Ballons von thorakalen Gef	39.79.86↔	Kathetertech Verschluss mitt Radiofq an viszerale Gef
39.79.45↔	Selektive Emb mit ablösb Ballons von viszerale Gef	39.79.87↔	Kathetertech Verschluss mitt Radiofrequenz an abd Gef
39.79.46↔	Selektive Emb mit ablösb Ballons von abd Gefäßen	39.79.89↔	Kathetertech Verschluss mitt Radiofq an sonst Gef, so
39.79.47↔	Selektive Emb mit ablösb Ballons von spinalen Gefäßen	39.79.99↔	So endovask Korr (von Aneur) an sonstigen Gef, so
39.79.48↔	Sel Emb m ablösb Ballons von Gef d unteren Extrem	92.39.00↔	Sonstige stereotaktische Radiochirurgie, n.n.bez.
39.79.49↔	Sel Emb m ablösb Ballons von sonstigen Gef, sonstige	92.39.01↔	And Hochvstrth, Stereot Bestr, frakt,zerebr, n.n.bez.
39.79.50↔	Selektive Emb mit Schirmen von sonstigen Gef, n.n.bez.	92.39.11↔	And Hchvstrth, Streot Bstr, frkt, Extrzr, n.n.bz.
39.79.51↔	Selektive Emb mit Schirmen von Gefäßen d oberen Extrem	92.39.20↔	And Hchvstrth, Streot Bstr, frkt: zrb, intmd Rdioth
39.79.52↔	Selektive Embolisation mit Schirmen der Aorta	92.39.21↔	And Hchvstrth, Streot Bstr, frkt: zrb, intmd Bgnbstr (IMAT)
39.79.53↔	Selektive Emb mit Schirmen d Duct arteriosus apertus	92.39.22↔	And Hchvstrth, Streot Bstr, frkt: zrb, bldgst Enst
39.79.54↔	Selektive Embolisation mit Schirmen von thorakalen Gefäßen	92.39.29↔	And Hochvstrth, Stereot Bestr, frakt, zerebr, so
39.79.55↔	Selektive Embolisation mit Schirmen von viszerale Gefäßen	92.39.30↔	And Hchvstrth, Streot Bstr, frkt: Extrzr, intmd Rdioth
39.79.56↔	Selektive Embolisation mit Schirmen von abdominalen Gefäßen	92.39.31↔	And Hchvstrth, Streot Bstr, frkt: Extrzr, intmd Bgnbstr (IMAT)
39.79.57↔	Selektive Emb mit Schirmen von Gef d unteren Extrem	92.39.32↔	And Hchvstrth, Streot Bstr, frkt: Extrzr, bldgst Enst
39.79.58↔	Selektive Embolisation mit Schirmen von spinalen Gefäßen	92.39.39↔	And Hochvstrth, Stereot Bestr, frakt, Extrazer, so

Prozedur B39-6

01.32.00↔	Lobotomie und Traktotomie, n.n.bez.	01.6x.11↔	Exzision und Destruktion von Tumorgewebe an d Kalotte
01.32.10↔	Lobotomie und Traktotomie, Zingulotomie	01.6x.20↔	Exz und Destr vom sonst erkrankten Gew an d Schädelb
01.32.11↔	Lobotomie und Traktotomie, Subpiale Transsektion	01.6x.21↔	Exz und Destr von sonst erkrankten Gew an d Kalotte
01.32.12↔	Lobotomie und Traktotomie, Multiple Lobotomien	01.6x.22↔	Exz u Dstr v snst erkrktn Gw an d Klitt m Hrnh
01.32.20↔	Lobotomie u Traktotomie, Stereot Untbr v Bahnsystemen	01.6x.99↔	Exzision und Destr einer Läsion a Schädel, sonstige
01.32.99↔	Lobotomie und Traktotomie, sonstige	02.01↔	Eröffnen einer Schädelnaht
01.51.00↔	Exz von Läsion oder Gewebe an d Hirnhäuten, n.n.bez.	02.02↔	Elevation von Frakturfragmenten vom Schädel
01.51.10↔	Exz v Tmr an d Hrnh m Präprtion v infiltriertm Nchbr	02.04.00↔	Knochen transplantation an den Schädel, n.n.bez.
01.51.99↔	Exzision von Läsion oder Gewebe an den Hirnhäuten, sonst	02.04.10↔	Knochen transplantation an den Schädel, Schädeldach
01.52.00↔	Hemisphärektomie, n.n.bez.	02.04.99↔	Knochen transplantation an den Schädel, sonstige
01.52.10↔	Hemisphärektomie, hirneigenes intrazerebrales Tumorgewebe	02.05.00↔	Einsetzen einer Schädelknochenplatte, n.n.bez.
01.52.11↔	Hemisphärektomie, nicht hirneigenes intrazerebr Tumorgewebe	02.05.10↔	Eins CADImp an Hrnshch oh Bt d Gsschäd,Enf Df
01.52.99↔	Hemisphärektomie, sonstige	02.05.11↔	Eins CADImp an Hrnshch oh Bt d Gsschäd,grßr o kmpl Df
01.53.00↔	Lobektomie am Gehirn, n.n.bez.	02.05.20↔	Eins CADImp an Hrnshch m Bt v Orb,Tmpreg o fr Sn(bs 2 Rg)
01.53.10↔	Lobektomie am Gehirn, hirneigenes intrazerebr Tumorgewebe	02.05.30↔	Eins CADImp an Hrnshch m Bt mlt Rg d Gsschäd(b3Rg)
01.53.11↔	Lobekt a Hirn, Ni hirneigenes intrazerebrales Tumor	02.05.99↔	Einsetzen einer Schädelknochenplatte, sonstige
01.53.99↔	Lobektomie am Gehirn, sonstige	02.06.00↔	Sonstige Osteoplastik am Schädel, n.n.bez.
01.59.00↔	Sonstige Exz o Destr von Läs o Gew a Hirn, n.n.bez.	02.06.10↔	Frontoorbitale Kranioplastik zur Verlagerung
01.59.10↔	Sonstige Exz von hirneig intrazer Tumor a Hirn	02.06.20↔	Rk d Hrnshch oh Bt d Gsschäd, m einf Implnt (Knzmnt)
01.59.11↔	Sonstige Exz von Ni hirneig intrazer Tumor a Hirn	02.06.30↔	Reko v Hirn u Gesschäd, m einf Implant (Knzement) o Tx
01.59.12↔	So Exz von Läs o Gew a Hirn, Debr e Kontusion a Hirn	02.06.99↔	Sonst Osteoplastik am Schädel (Kranioplastik), sonst
01.59.19↔	Sonst Exzision von Läsion oder Gewebe am Gehirn, sonst	02.07↔	Entfernen einer Schädelknochenplatte
01.59.20↔	Sonstige Destr von hirneig intrazer Tumor a Hirn	02.11↔	Einfache Naht an der Dura mater des Gehirns
01.59.21↔	Sonstige Destr von Ni hirneig intrazer Tumor a Hirn	02.12.00↔	Sonstige Rekonstruktion an den Hirnhäuten, n.n.bez.
01.59.29↔	Sonst Destruktion von Läsion o Gewebe am Gehirn, sonst	02.12.10↔	Sonst Rekonstruktion an den Hirnhäuten ohne Kranioplastik
01.59.99↔	Sonstige Exz o Destr von Läs o Gew a Hirn, sonstige	02.12.20↔	Sonst Rekonstruktion an den Hirnhäuten mit Kranioplastik
01.6x.00↔	Exzision u Destruktion einer Läsion am Schädel, n.n.bez.	02.12.21↔	Sonst Duraplastik mit Kranioplastik an der Konvexität
01.6x.10↔	Exzision und Destruktion von Tumorgewebe an Schädelbasis	02.12.22↔	So Durapl m Kranioplastik a kraniozervikalen Übergang

02.12.99↔	Sonstige Rekonstruktion an den Hirnhäuten, sonstige	39.51.00↔	Aneurysma-Clipping, n.n.bez.
02.13↔	Ligatur eines Gefässes der Hirnhäute	39.51.11↔	Aneurysma-Clipping intrakraniell
02.14↔	Exzision am Plexus chorioideus	39.51.99↔	Aneurysma-Clipping, sonstige
02.92↔	Plastische Rekonstruktion am Gehirn	92.20↔	Infusion von flüssigem Radioisotop
02.93.00↔	Implnt o Erstz d Elktrod(n) e intrkr Neurstm, n.n.bz.	92.21.00↔	Oberflächenstrahlentherapie: n.n.bez.
02.93.10↔	Implant o Ersetz v temp Mikroel z monok Abl u Stimul	92.21.01↔	Oberflächenstrahlentherapie: Bis zu 2 Bestrahlungsfeldern
02.93.11↔	Implnt o Erstz v tmp Mikroel z mltk Abl u Stml	92.21.02↔	Oberflächenstrahlentherapie: Mehr als 2 Bestrahlungsfelder
02.93.20↔	Implnt o Erstz v prm Mikroel z mnk Abl u Stml	92.22.00↔	Orthovstrth: n.n.bez. Orthovstrth: n.n.bez.
02.93.21↔	Implnt o Erstz v prm Mikroel z mltk Abl u Stml	92.22.01↔	Orthovoltstrahlentherapie: Bis zu 2 Bestrahlungsfeldern
02.93.99↔	Implant o Ersetz d Elektrod(n) e intrkr Neurostim, So	92.22.02↔	Orthovoltstrahlentherapie: Mehr als 2 Bestrahlungsfelder
02.96↔	Einsetzen einer sphenoidalen Elektrode	92.22.11↔	Intraoperative Röntgenstrahlentherapie, bis 300 kV
02.99.00↔	Sonst Operation an Schädel, Gehirn und Hirnhäuten, n.n.bez.	92.22.12↔	Intraoperative Röntgenstrahlentherapie, 300 kV < 1 MV
02.99.10↔	Stereotaktische Eingriffe am Liquorsystem	92.22.19↔	Intraoperative Röntgenstrahlentherapie, sonstige
02.99.11↔	Streot Implnt u Explntion v rdioaktvm Mt als slbst Engr	92.23.00↔	Hochvoltstrahlentherapie, n.n.bez.
02.99.12↔	Stereot Implant von Gew an Schäd, Hirn und Hirnh	92.23.01↔	Telekobaltgerät bis zu 2 Bestrahlungsfelder
02.99.13↔	Stereotaktische Instill von Med als selbst Eingr	92.23.02↔	Telekobaltgerät 3 bis 4 Bestrahlungsfelder
02.99.14↔	Streot Implnt, Rv o Wchs v intrzr Kth z intrv Inf	92.23.03↔	Telekobaltgerät mehr als 4 Bestr oder 3Dgepl Bestr
02.99.20↔	Umwld e Lquorshts (Hrnwssrbleitng) i e Mhrfchbleitng	92.23.08↔	Hochvoltstrahlentherapie: andere Isotope
02.99.29↔	Sonstige Revision und Entfernung von Liquorableitungen	92.23.09↔	Telekobaltgerät, Sonstige
02.99.30↔	Implantation oder Wechsel einer intrakraniellen Messsonde	92.24.00↔	Teleradioth mit Photonen, Linearbeschleuniger, n.n.bez.
02.99.31↔	Revision (ohne Wechsel) einer intrakraniellen Messsonde	92.24.01↔	Teleradth m Phot, Linbesch, Großfeldbestrahlung
02.99.40↔	Implantation oder Wechsel einer Neuroprothese	92.24.02↔	Teleradth m Phot, Linbesch, Halbkörperbestrahlung
02.99.41↔	Revision (ohne Wechsel) einer Neuroprothese	92.24.03↔	Teleradth m Phot, Linbesch, Ganzkörperbestrahlung
02.99.50↔	Implant u Entf e KathBallonSyst z intrazer Brachyth	92.24.04↔	Teleradiotherapie m Phot, Linbesch, Intraop Strahlth
02.99.70↔	Rv (o Erstz) d Elktrod e intrkr Neurstm, n.n.bz.	92.24.09↔	Teleradiotherapie mit Photonen, Linearbeschleuniger, sonst
02.99.71↔	Rv(o Ers)d Elktrod intrkr Neurstm,streotktsch,perm Enzlsys z Dst	92.24.11↔	Tlrdth m Pht, Lnbsch, bs z 2 Bstrf: M bldgst Enst
02.99.72↔	Rv(o Ers)d Elktrod intrkr Neurstm,streotktsch,perm Mhrlsys z Dst	92.24.12↔	Tlrdth m Pht, Lnbsch, mhr als 2 Bstrf: M bldgst Enst
02.99.79↔	Rev (oh Ersetz) d Elektrod e intrkr Neurostim, So	92.24.13↔	Tlrdth m Pht, Lnbsch, 3Dgpl Bstr: M bldgst Enst
02.99.90↔	Sonstige stereotaktische Op an Schädel, Hirn und Hirnh	92.24.14↔	Tlrdth m Pht, Lnbsch, intmd Rdiioth: M bldgst Enst
02.99.99↔	Sonst Operation an Schädel, Gehirn u Hirnhäuten, sonst	92.24.21↔	Tlrdth m Pht, Lnbsch, bs z 2 Bstrf: Oh bldgst Enst
04.01.00↔	Exzision eines Akustikusneurinoms, n.n.bez.	92.24.22↔	Tlrdth m Pht, Lnbsch, mhr als 2 Bstrf: Oh bldgst Enst
04.01.10↔	Exzision eines Akustikusneurinoms durch Kraniotomie	92.24.23↔	Tlrdth m Pht, Lnbsch, 3Dgpl Bstr: Oh bldgst Enst
04.01.11↔	Exzision eines Akustikusneurinoms, Translabyrinthärer Zugang	92.24.24↔	Tlrdth m Pht, Lnbsch, intmd Rdiioth: Oh bldgst Enst
04.01.99↔	Exzision eines Akustikusneurinoms, sonstige	92.24.30↔	Tlrdth m Pht: hchkmplx Rdiioth o spezialisir Assttng
07.13.00↔	Biopsie an der Hypophyse, transfrontaler Zugang, n.n.bez.	92.25.00↔	Teleradioth mit Elektronen, Linearbeschleuniger, n.n.bez.
07.13.10↔	Gschl [Prkt] [Nd] Biops an d Hypph d trnsfrntln Zg	92.25.01↔	Teleradth m Elekt, Linbesch, Großfeldbestrahlung
07.13.11↔	Offene Biopsie an der Hypophyse durch transfrontalen Zugang	92.25.02↔	Teleradth m Elekt, Linbesch, Halbkörperbestrahlung
07.13.12↔	Stereot Biops an d Hypoph d transfrontalen Zugang	92.25.03↔	Teleradth m Elekt, Linbesch, Ganzkörperbestrahlung
07.13.99↔	Biopsie an der Hypophyse, transfrontaler Zugang, sonst	92.25.04↔	Teleradiotherapie m Elekt, Linbesch, Intraop Strahlth
07.14.00↔	Biopsie an der Hypophyse, transsphenoidaler Zugang, n.n.bez.	92.25.09↔	Teleradiotherapie mit Elektronen, Linearbeschleuniger, sonst
07.14.10↔	Gschl [Prkt] [Nd] Biops an d Hypph d trnssphn Zg	92.25.11↔	Teleradiotherapie m Elekt, Linbesch, m bildgst Einst
07.14.11↔	Offene Biopsie an der Hypophyse durch transsphenoid Zugang	92.25.12↔	Tlrdth m Elkt, Lnbsch, bs z 2 Bstrf, m bldgst Enst
07.14.12↔	Stereot Biops an d Hypoph d trnssphenoidalen Zugang	92.25.13↔	Tlrdth m Elkt, Lnbsch, mhr als 2 Bstrf, m bldgst Enst
07.14.99↔	Biopsie an der Hypophyse, transsphenoidaler Zugang, sonst	92.25.14↔	Tlrdth m Elkt, Lnbsch, 3Dgpl Bstr, m bldgst Enst
07.15↔	Biopsie an der Hypophyse, nicht näher bezeichneter Zugang	92.25.15↔	Tlrdth m Elkt, Lnbsch, intmd Rdiioth, m bldgst Enst
07.17.00↔	Biopsie am Corpus pineale, n.n.bez.	92.25.21↔	Tlrdth m Elkt, Lnbsch, bs z 2 Bstrf, oh bldgst Enst
07.17.10↔	Geschlossene [perkutan] [Nadel-] Biopsie am Corpus pineale	92.25.22↔	Tlrdth m Elkt, Lnbsch, mhr als 2 Bstrf, oh bldgst Enst
07.17.11↔	Offene Biopsie am Corpus pineale	92.25.23↔	Tlrdth m Elkt, Lnbsch, 3Dgpl Bstr, oh bldgst Enst
07.17.12↔	Stereotaktische Biopsie am Corpus pineale	92.25.24↔	Tlrdth m Elkt, Lnbsch, intmd Rdiioth, oh bldgst Enst
07.17.99↔	Biopsie am Corpus pineale, sonstige	92.26.00↔	Teleradiotherapie mit anderen Partikelstrahlen, n.n.bez.
07.51↔	Exploration im Gebiet des Corpus pineale	92.26.10↔	Protonentherapie, bis zu 2 Bestrf, oh bildgst Einst
07.52↔	Inzision am Corpus pineale	92.26.11↔	Protonentherapie, bis zu 2 Bestrf, mit bildgst Einst
07.53↔	Partielle Exzision des Corpus pineale	92.26.20↔	Prtnnthrpie, mhr als 2 Bstrf, oh bldgst Enst
07.54↔	Totale Exzision des Corpus pineale	92.26.21↔	Prtnnthrpie, mhr als 2 Bstrf, m bldgst Enst
07.59↔	Sonstige Operationen am Corpus pineale	92.26.99↔	Teleradiotherapie mit anderen Partikelstrahlen, sonst
07.61↔	Partielle Exzision der Hypophyse, transfrontaler Zugang	92.27.00↔	Imp/Eins radak Elm (Brchyth m umschl Rdion), Körperb, S o nnbz
07.62↔	Partielle Exz an der Hypophyse, transsphenoidaler Zugang	92.27.10↔	Imp/Eins radak Elm (Brchyth m umschl Rdion), w Geschl, nnbz
07.63↔	Partielle Exz an d Hypophyse, nicht näher bez Zugang	92.27.11↔	Imp o Eins rdioakt Elm (Brchyth m umschl Rdion), intraut
07.64↔	Totale Exzision der Hypophyse, transfrontaler Zugang	92.27.12↔	Imp o Eins rdioakt Elm (Brchyth m umschl Rdion), intrvg
07.65↔	Totale Exzision der Hypophyse, transsphenoidaler Zugang	92.27.13↔	Imp/Eins radak Elm (Brchyth m umschl Rdion), intu u intv kmb
07.68↔	Totale Exzision der Hypophyse, and näher bez Zugang	92.27.21↔	Imp o Eins rdioakt Elm (Brchyth m umschl Rdion), Körperb
07.69↔	Totale Exzision der Hypophyse, nicht näher bez Zugang	92.27.22↔	Imp/Eins radak Elm (Brchyth m umschl Rdion), intrkvtr
07.71↔	Exploration der Fossa hypophysialis	92.27.23↔	Imp/Eins radak Elm (Brchyth m umschl Rdion), intrlrmnl
07.72↔	Inzision an der Hypophyse	92.27.30↔	Imp o Eins rdioakt Elm (Brchyth m umschl Rdion), Gf nnbz
07.79↔	Sonstige Operation an der Hypophyse	92.27.31↔	Imp/Eins radak Elm (Brchyth m umschl Rdion), Kmrgfäss
38.31↔	Resektion von intrakraniellen Gefässen mit Anastomose	92.27.39↔	Imp o Eins rdioakt Elm (Brchyth m umschl Rdion), so Gf
38.41↔	Resektion von intrakraniellen Blutgefässen mit Ersatz	92.27.40↔	Impl o Eins rdakti Elem(Brachyth m Radionklid), intraop
38.61↔	Sonstige Exzision von intrakraniellen Gefässen	92.27.70↔	Radioaktive Moulagen, n.n.bez.
38.81↔	Sonstr chirurgischer Verschluss von intrakraniellen Gefässen	92.27.71↔	Rdioakt Moulgn: Knstr u Appl v obrfl rdioaktvn Moulgn
39.28↔	Extrakraniell-intrakranieller Gefäss-Bypass	92.27.72↔	Rdioakt Moulgn: Knstr u Appl v N auf d Körperb vrw Appl

92.27.73↔	Radioakt Moulagen: Konstr u Appl v Augenapplikatoren	92.29.64↔	Konstr u Anp von Fix u Bhdhlif b Strhlth, Bhdhlif
92.27.79↔	Radioaktive Moulagen, sonstige	92.29.65↔	Konstr/Anp v Fx u Bhdhlif b Strhlth, indiv Blöck o MLC
92.28.00↔	Injektion oder Instillation von Radioisotopen, n.n.bez.	92.29.69↔	Konstr und Anp von Fix und Bhdhlif b Strahlth, so
92.28.01↔	Instillation von offenen Radionukliden in Gelenke	92.29.70↔	Bestrsim für externe Bestr und Brachyth, n.n.bez.
92.28.02↔	Rdiojdh bs 1,2 GBq I131: Oh Gb v rkmb Thyreotr (rhTSH)	92.29.71↔	Bstrsm f ext Bstr u Brchyth: CTgst Sm f d ext Bstr
92.28.03↔	Rdiojdh bs 1,2 GBq I131: M Gb v rkmb Thyreotr (rhTSH)	92.29.72↔	Bstrsm f ext Bstr u Brchyth, CTgst Sm f d Brchyth
92.28.04↔	Rdiojdh üb 1,2 bs u 5 GBq I131: Oh Gb rkmb Thyreotr (rhTSH)	92.29.73↔	Bstrsm f ext Bstr u Brchyth, Fldfstl m Sm, oh 3DPln
92.28.05↔	Rdiojdh üb 1,2 bs u 5 GBq I131: M Gb rkmb Thyreotr (rhTSH)	92.29.74↔	Bstrsm f ext Bstr u Brchyth, Fldfstl m Sm, m 3DPln
92.28.06↔	Rdiojdh m 5 u mhr GBq I131: Oh Gb rkmb Thyreotr (rhTSH)	92.29.79↔	Bestrsim für externe Bestr und Brachyth, Sonstige
92.28.07↔	Rdiojdh m 5 u mhr GBq I131: M Gb rkmb Thyreotr (rhTSH)	92.29.80↔	Bestrpl für perkutane Bestr und Brachyth, n.n.bez.
92.28.11↔	Therapie mit offenen Radionukliden bei Knochenmetastasen	92.29.81↔	Bstrpl f Prkt Bstr u Brchyth, Bstrpl f d intmd Rdioth
92.28.12↔	Intrvnös plliatv Schmrzth m off Rdion b Knchnmstns	92.29.82↔	Bstrpl f Prkt Bstr u Brchyth, Bstrpl m Fsion v CT u MRTBldrn
92.28.13↔	Radiorezeptortherapie m DOTA-konjug Somatostatin-Analoga	92.29.83↔	Bstrpl f Prkt Bstr u Brchyth, Bstrpl f d Brchyth, Mtt
92.28.20↔	Radioimmuntherapie mit 90Y-Ibritumomab-Tiuxetan, parenteral	92.29.84↔	Bstrpl f Prkt Bstr u Brchyth, Bstrpl f d Brchyth, kmpl
92.28.21↔	Gabe von Jod-131-MIBG (Metajodbenzylguanidin) parenteral	92.29.85↔	Bstrpl f Prkt Bstr u Brchyth, Bstrpl oh indiv Dsspl
92.28.31↔	Sel Intravask Radiochemoembolisation m I131Lipiodol	92.29.86↔	Bstrpl f Prkt Bstr u Brchyth, Bstrpl f Prkt Bstr, m ind Dsspl
92.28.32↔	SIRT d Emb v Yttrium90mrkiertn Mkrsphäm	92.29.87↔	Bstrpl f Prkt Bstr u Brchyth, Bstrpl m Fsion v CT u PETBldrn
92.28.33↔	Endovaskuläre Brachytherapie mit Rhenium-188	92.29.88↔	Bstrpl f Prkt Bstr u Brchyth, Bstrpl m Fsion v CT, MRT u PETBldrn
92.29.00↔	Brachytherapie mit umschlossenen Radionukliden, n.n. bez.	92.29.89↔	Bestrpl für perkutane Bestr und Brachyth, sonstige
92.29.09↔	Brachytherapie mit umschlossenen Radionukliden, sonst	92.30.00↔	Stereotaktische Bestrahlung, einzeitig, n.n.bez.
92.29.11↔	Intrst Brchyth m Implnt v entfb Str i e Ebn, nied Dssl	92.30.01↔	Stereotaktische Bestrahlung, einzeitig: Zerebral, n.n.bez.
92.29.12↔	Intrst Brchyth m Implnt entfb Str i e Eb, gp Dssl (Plsd ds rt)	92.30.02↔	Stereotaktische Bestrahlung, einzeitig: Extrazerebral, n.n.bez.
92.29.13↔	Intrst Brchyth m Implnt v entfb Str i e Ebn, hh Dssl	92.30.20↔	Stereot Bestr, einzeit: Zerebral, intmod Radioth
92.29.19↔	Interst Brachyth m Implant von entfb Str i e Ebene, so	92.30.21↔	Streot Bstr, einzeit: Zrb, intmd Bgnbstr (IMAT)
92.29.21↔	Intrst Brchyth m Vmpl v entfb Str i mhr Ebn, nied Dssl	92.30.22↔	Stereot Bestr, einzeit: Zerebral, bildgest Einst
92.29.22↔	Intrst Brchyth m Vmpl entfb Str i mhr Eb, gp Dssl (Plsd ds rt)	92.30.30↔	Stereot Bestr, einzeit: Extrazer, intmod Radioth
92.29.23↔	Intrst Brchyth m Vmpl v entfb Str i mhr Ebn, hh Dssl	92.30.31↔	Streot Bstr, einzeit: Extrzr, intmd Bgnbstr (IMAT)
92.29.24↔	Brchyth m Impl v entf Strhl i mehr Ebn, hohe Lstg,intop	92.30.32↔	Stereot Bestr, einzeit: Extrazer, bildgest Einst
92.29.29↔	Intrst Brchyth m Vmpl v entfb Str i mhr Ebn, so	92.30.99↔	Stereotaktische Bestrahlung, einzeitig, sonstige
92.29.31↔	Intrst Brchyth m Implnt v prmn Str, bs z 10 Quelln	92.31.00↔	Radiochirurgie mit Photonen n.n. bez., zerebral
92.29.32↔	Intrst Brchyth m Implnt v prmn Str, v 10 bs 15 Quelln	92.31.10↔	Radiochirurgie mit Photonen n.n. bez., extrazerebral
92.29.33↔	Intrst Brchyth m Implnt v prmn Str, v 16 bs 20 Quelln	92.32.00↔	Mehrquellige Photon-Radiochirurgie, n.n.bez.
92.29.34↔	Intrst Brchyth m Implnt v prmn Str, v 21 bs 25 Quelln	92.32.01↔	Mehrquellige Photon-Radiochirurgie: Gamma-knife
92.29.35↔	Intrst Brchyth m Implnt v prmn Str, v 26 bs bs 30 Quelln	92.33.00↔	Teilchen-Radiochirurgie, n.n.bez.
92.29.36↔	Intrst Brchyth m Implnt v prmn Str, v 31 bs bs 35 Quelln	92.33.01↔	And Hochvstrth: Stereot Bestr, einzeit, zerebral
92.29.37↔	Intrst Brchyth m Implnt v prmn Str, v 36 bs bs 40 Quelln	92.33.11↔	And Hochvstrth: Stereot Bestr, einzeit, Extrazer
92.29.38↔	Intrst Brchyth m Implnt v prmn Str, v 41 bs bs 45 Quelln	92.39.00↔	Sonstige stereotaktische Radiochirurgie, n.n.bez.
92.29.39↔	Intrst Brchyth m Implnt v prmn Str, v 46 bs bs 50 Quelln	92.39.01↔	And Hochvstrth, Stereot Bestr, frakt,zereb, n.n.bez.
92.29.3a↔	Intrst Brchyth m Implnt v prmn Str, v 51 bs bs 55 Quelln	92.39.11↔	And Hchvstrth, Streot Bstr, frkt, Extrzr, n.n.bez.
92.29.3b↔	Intrst Brchyth m Implnt v prmn Str, v 56 bs bs 60 Quelln	92.39.20↔	And Hchvstrth, Streot Bstr, frkt: zrb, intmd Rdioth
92.29.3c↔	Intrst Brchyth m Implnt v prmn Str, v 61 bs bs 65 Quelln	92.39.21↔	And Hchvstrth, Streot Bstr, frkt: zrb, intmd Bgnbstr (IMAT)
92.29.3d↔	Intrst Brchyth m Implnt v prmn Str, v 66 bs bs 70 Quelln	92.39.22↔	And Hchvstrth, Streot Bstr, frkt: zrb, bldgst Enst
92.29.3e↔	Intrst Brchyth m Implnt v prmn Str, mhr als 70 Quelln	92.39.29↔	And Hochvstrth, Stereot Bestr, frakt, zerebral, so
92.29.40↔	Brachytherapie mit Oberflächenapplikatoren, n.n.bez.	92.39.30↔	And Hchvstrth, Streot Bstr, frkt: Extrzr, intmd Rdioth
92.29.49↔	Brachytherapie mit Oberflächenapplikatoren, sonstige	92.39.31↔	And Hchvstrth, Streot Bstr, frkt: Extrzr, intmd Bgnbstr (IMAT)
92.29.51↔	Entf von umschl Radion o inaktiven Appl unt Anästhesie	92.39.32↔	And Hchvstrth, Streot Bstr, frkt: Extrzr, bldgst Enst
92.29.60↔	Knstr u Anp v Fx u Bhdhlif b Strhlth, Fxvrr, n.n.bez.	92.39.39↔	And Hochvstrth, Stereot Bestr, frakt, Extrazer, so
92.29.61↔	Knstr u Anp v Fx u Bhdhlif b Strhlth, Fxvrr, einf	92.41↔	Intraoperative Strahlentherapie mit Elektronen
92.29.62↔	Knstr/Anp v Fx u Bhdhlif b Strhlth, Fxvrr, mitl Schwierigkgrd		
92.29.63↔	Knstr u Anp v Fx u Bhdhlif b Strhlth, Fxvrr, kmpl		

Prozedur B39-7

77.99.00↔	Tt Knchrskt an and näh bz Kn, auss Gschk, n.n.bez.	81.63.23↔	Spondylodese von 7 - 8 Wirbeln, dorsal, dynamisch
77.99.10↔	Totale Knochenresektionen an Phalangen der Hand	81.63.99↔	Spondylodese o Reop e Spondylodese von 48 Wirbeln, so
77.99.20↔	Totale Resektion eines Wirbelkörpers	81.64.00↔	Spndylds o Reop e Spndylds v 9 o mhr Wrbl, n.n.bez.
77.99.40↔	Totale Knochenresektionen an Phalangen des Fußes	81.64.10↔	Spondylodese von 9 oder mehr Wirbeln, dorsal
77.99.99↔	Totale Knochresekt an and näh bez Kn, auss Geschk, so	81.64.11↔	Spndylds v 9 o mhr Wrbl, drs u vnt kmb, intrkrpl
81.63.00↔	Spondylodes o Reop e Spondylodes v 48 Wirb, n.n.bez.	81.64.99↔	Spondylodes o Reop e Spondylodes v 9 o mehr Wirb, so
81.63.10↔	Spondylodese von 4 - 6 Wirbeln, dorsal	81.66.00↔	Kyphoplastik, n.n.bez.
81.63.11↔	Spondylodes v 4 6 Wirb, dors u vent komb, interkorp	81.66.10↔	Kyphoplastik, 1 Wirbelkörper
81.63.12↔	Spondylodese von 4 - 6 Wirbeln, ventral, interkorporell	81.66.11↔	Kyphoplastik, 2 Wirbelkörper
81.63.13↔	Spondylodese von 4 - 6 Wirbeln, dorsal, dynamisch	81.66.12↔	Kyphoplastik, 3 Wirbelkörper
81.63.20↔	Spondylodese von 7 - 8 Wirbeln, dorsal	81.66.13↔	Kyphoplastik, 4 und mehr Wirbelkörper
81.63.21↔	Spondylodes v 7 8 Wirb, dors u vent komb, interkorp	81.66.99↔	Kyphoplastik, sonstige
81.63.22↔	Spondylodese von 7 - 8 Wirbeln, ventral, interkorporell		

Prozedur B39-8

- 00.50.00↔ Implnt e Rsynchrhrzsm oh Ang v Df,kmpl Syst [CRTP],nnbz
00.50.10↔ Implnt Rsynchrtrtm oh Abgbn v Df m d Mögl d Frnüb(CRTP)
00.50.51↔ Implant e Synchsyst, linksvent Pacing, Zweikammersystem
00.50.52↔ Implant e Synchsyst, linksvent Pacing, Dreiksys
00.50.99↔ Implnt e Rsynchrhrzsm oh Ang v Df, kmpl Syst [CRTP], S
00.51.00↔ Implant e Resynchrdefibr, kompl Syst [CRTD], n.n.bez.
00.51.10↔ Implnt e Rsynchrstionsdfbrltrs m d Mögl d Frnüb(CRTD)
00.51.99↔ Implant e Resynchrdefibr, kompl System [CRD], So
00.56↔ Eins od Ers impl Drucksens zur intrakard hämdyn Überw
00.57.00↔ Enstz,Erstz sbkt Vrrcht z intrkrd hämdyn Übrwchg,n.n.bz
00.57.10↔ Isol Sondimpl, epik, offen chir, linksventrikulär
00.57.11↔ Isol Sondimpl, epik, offen chir, rechtsventrikulär
00.57.99↔ Eins od Ers subk Vorr zur intrakard hämdyn Überw, sons
01.10↔ Monitoring des intrakraniellen Drucks
01.11.00↔ Geschl [perkutane] [Nadel-] Biops an D Hirnh, n.n.bez.
01.11.10↔ Stereot geschl [Perkut] [Nad] Biops an D Hirnh
01.11.99↔ Geschl [perkutane] [Nadel-] Biops an D Hirnh, sonstige
01.12.00↔ Offene Biopsie an den Hirnhäuten, n.n.bez.
01.12.10↔ Stereotaktische offene Biopsie an den Hirnhäuten
01.12.99↔ Offene Biopsie an den Hirnhäuten, sonstige
01.13.00↔ Geschl [perkutane] [Nadel-] Biopsie am Gehirn, n.n.bez.
01.13.10↔ Stereotaktische geschl [Perkut] [Nad] Biops a Hirn
01.13.99↔ Geschl [perkutane] [Nadel-] Biopsie am Gehirn, sonstige
01.14.00↔ Offene Biopsie am Gehirn, n.n.bez.
01.14.10↔ Stereotaktische offene Biopsie am Gehirn
01.14.99↔ Offene Biopsie am Gehirn, sonstige
01.15↔ Biopsie am Schädel
01.16↔ Monitoring der zerebralen Sauerstoffsättigung (PtiO2)
01.17↔ Monitoring der Gehirntemperatur
01.18.20↔ Offene Biopsie an intrakraniellm Blutgefäss
01.18.21↔ Stereotaktische off Biopsie an intrakraniellm Blutgefäss
01.18.29↔ Offene Biopsie an intrakraniellm Blutgefäss, sonstige
01.24.21↔ Bohrlochreparation der Kalotte als Zugang
01.31.00↔ Inzision an den Hirnhäuten, n.n.bez.
01.31.10↔ Inzis an D Hirnh zur Entl e subduralen Hämat (Hygroms)
01.31.11↔ Inzision an D Hirnhäuten zur Entl e subduralen Empyems
01.31.20↔ Inzs an D Hrnh z Drain v sbd u sbchrnoidlr Flüssgk
01.31.99↔ Inzision an den Hirnhäuten, sonstige
20.01↔ Myringotomie mit Paukenröhrcheneinlage
22.01.00↔ Punktion e Nnh f Aspir oder Spülung, n.n.bez.
22.01.10↔ Punktion e Nnh f Aspir o Spülung, Kieferhöhlenpunktion
22.01.11↔ Stirnhöhlenpunktion (z.B. nach Beck)
22.01.99↔ Punktion e Nnh f Aspir oder Spülung, sonstige
22.2x.00↔ Endonasale Nasennebenhöhlen-Eröffnung, n.n.bez.
22.2x.10↔ Infundibulotomie ohne Kieferhöhlenfensterung
22.2x.11↔ Infundibulotomie mit Kieferhöhlenfensterung
22.2x.20↔ Endonasale NnhEröffnung d Ballondilatation, n.n.bez.
22.2x.21↔ Endnsl NnhEröffnung d Blndltdtion, Keilbeinhöhl
22.2x.22↔ Endonasale NnhEröffnung d Ballondilatation, Stirnhöhle
22.2x.23↔ Endonasale NnhEröffnung d Ballondilatation, Kieferhöhle
22.2x.28↔ Endnsl NnhEröffng d Blndltdtion, mhrr Nnh
22.2x.29↔ Endonasale NnhEröffnung d Ballondilatation, sonstige
22.2x.99↔ Sonstige Endonasale Nasennebenhöhlen-Eröffnung
22.31↔ Radikale Kieferhöhlen-Operation
22.41.00↔ Sinusotomie des Sinus frontalis, n.n.bez.
22.41.10↔ Sinusotomie des Sinus frontalis von außen
22.41.11↔ Sinusotomie des Sinus frontalis, endonasal
22.41.12↔ Sinusotomie des Sinus frontalis, Anlage einer Mediandrainage
22.41.99↔ Sinusotomie des Sinus frontalis, sonstige
22.42.00↔ Sinusektomie des Sinus frontalis, n.n.bez.
22.42.10↔ Osteoplastische Stirnhöhlenoperation mit Obliteration
22.42.11↔ Osteoplastische Stirnhöhlenoperation ohne Obliteration
22.42.99↔ Sinusektomie des Sinus frontalis, sonstige
22.53↔ Inzision an mehreren Nasennebenhöhlen
22.61↔ Exz e Läs a Sinus maxillaris d D Zugang nach Caldwelluc
22.62↔ Exzision e Läsion am Sinus maxillaris durch anderen Zugang
22.79.00↔ Rekonstruktion einer Nasennebenhöhle, n.n.bez.
22.79.10↔ Rekonstruktion des Stirnbeins
22.79.11↔ Rekonstruktion oder Kranialisation einer Stirnhöhlenwand
22.79.19↔ Sonstige Rekonstruktion einer Nasennebenhöhle
37.74.00↔ Einsetz o Ers von Epikardelektrod a Epikard, n.n.bez.
37.74.10↔ Einsetz o Ers v Epikardelektrod a Epikard, offen chir
37.74.20↔ Einsetz o Ers von Epikardelektrod a Epikard, thoraksk
37.74.99↔ Einsetz o Ers von Epikardelektrod a Epikard, sonstige
37.79.01↔ Implantation eines Ereignis Rekorder
37.79.10↔ Implnt o Aggrgwchs(h Ändrng d Snd)e EreignsRkrdrs,nnbz
37.79.11↔ Aggregwechs (oh Änderung d Sonde) e EreignisRekorders
37.79.19↔ Implnt o Aggrgwchs (h Ändrng d Snd) e EreignsRkrdrs, so
37.80.00↔ Implnt e prm n Sm, int o Ers, Grättyp N spzf, n.n.bez.
37.80.10↔ Implnt prm n Sm,int o Ers,Grättyp N spzf,m d Mögl d Frnüb
37.80.99↔ Implnt e prm n Sm, int o Ers, Grättyp N spzf, so
37.81.00↔ Erstimpl e EinkSm Ni spezifiziert ob rate respons, n.n.bez.
37.81.10↔ Erstimpl e EinkSm Ni spezifiziert ob rate respons
37.81.20↔ Systemst v Zweik o Dreiksys auf EnkmSyst,N spzf ob rt rspns
37.81.99↔ Erstimpl e EinkSm Ni spezifiziert ob rate respons, so
37.82.00↔ Erstimpl e EinkSchrittmachers, rate respons, n.n.bez.
37.82.10↔ Erstimplantation e Einkammer-Schrittmachers, rate responsive
37.82.99↔ Erstimpl e EinkSchrittmachers, rate respons, sonstige
37.83.00↔ Erstimpl e Zweikammersystemes, m e Schrittmachersonde
37.83.10↔ Erstimpl e Zweikschrittm, oh antitachykarder Stimul
37.83.11↔ Erstimpl e Zweikschrittm, m antitachykarder Stimul
37.83.12↔ Erstimpl e ZweikammerSchrittmachers m d Mögl d Fernüb
37.83.99↔ Erstimplantation eines Zweikammer-Schrittmachers, sonst
37.85.00↔ Erstz jgl EnkSchrittmVrrttyp, N spzf ob rt rspns, n.n.bez.
37.85.10↔ Aggrgwchs jgl EnkSchrittmVrrttyp, N spzf ob rt rspns
37.85.20↔ Agg u Sndnwch jgl EnkSchrittmVrrttyp, N spzf ob rt rspns
37.85.99↔ Erstz jgl EnkSchrittmVrrttyp, N spzf ob rt rspns, so
37.86.00↔ Ersetz jegl EinkSchrittmty, rate respons, n.n.bez.
37.86.10↔ Aggregwechs jegl EinkSchrittmachertypes, rate respons
37.86.20↔ Agg u Sondenwech jegl EinkSchrittmtyes, rate respons
37.86.99↔ Ersetz jegl EinkSchrittmty, rate respons, sonstige
37.87.00↔ Ers jeglichen Zweikammer-Schrittmachertypes, n.n.bez.
37.87.10↔ Aggregatwechsel jeglichen Zweikammer-Schrittmachertypes
37.87.20↔ Agg und Sondenwechsel jegl ZweikammerSchrittmty
37.87.99↔ Ers jeglichen Zweikammer-Schrittmachertypes, sonsts
37.88.00↔ Implant e Dreikschrittm (biv Stimulation), n.n.bez.
37.88.10↔ Implant e Dreikschrittm (biv Stimulation) m d Mögl d Fernüb
37.88.99↔ Implant e Dreikschrittm (biv Stimulation), sonstige
37.89.00↔ Revision oder Entfernen eines Schrittmachers, n.n.bez.
37.89.10↔ Rev e Sm, Defi, Synchronisationssysteme o Ereigrek
37.89.11↔ Systemst v Zweik o Dreiksys auf EnkmSyst, rt rspns
37.89.20↔ Systemst v EinkamSyst auf 2 resp. Dreiksys, n.n.bez.
37.89.21↔ Systemumstellung von Einkammer- auf Zweikammersystem
37.89.22↔ Systemumstellung von Einkammer- auf Dreikammersystem
37.89.23↔ Systemumstellung von Zweikammer- auf Dreikammersystem
37.89.29↔ Systemst von EinkamSyst auf 2 resp. Dreiksys, so
37.89.30↔ Revision von Dreikammerschrittmacher, n.n.bez.
37.89.31↔ Aggregwechs jegl DreikammerSchrittmty, n.n.bez.
37.89.39↔ Revision von Dreikammerschrittmacher, sonstige
37.89.40↔ Entf von Herzschrn o Resynschrittm, n.n.bez.
37.89.41↔ Entfernen von Herzschrmmacher
37.89.42↔ Entfernen von Resynsynchronisationsherzschrmmacher
37.89.49↔ Entf von Herzschrn o Resynschrittm, sonstige
37.89.50↔ Entf e Sm, Defi, Synchronisationssysteme o Ereigrek
37.89.99↔ Revision oder Entfernen eines Schrittmachers, sonstige
37.94.00↔ Implantation oder Ers eines Defi, n.n.bez.
37.94.01↔ Implantation eines Defi mit Einkammer-Stimulation
37.94.02↔ Implantation eines Defi mit Zweikammer-Stimulation
37.94.03↔ Implantation eines Defibrillators mit biv Stimulation
37.94.04↔ Imp Df m zszätzlchm Drcksnsr z ninv Mssng d rchsvntr Drcks
37.94.10↔ Ersetzen eines Defibrillators, n.n.bez.
37.94.11↔ Ersetzen eines Defibrillators mit Einkammer-Stimulation
37.94.12↔ Ers eines Defi mit Zweikammer-Stimulation
37.94.19↔ Ersetzen eines Defibrillators, sonstige
37.94.20↔ Systemst e Herzschrn auf Defi m EinkStimul, n.n.bez.
37.94.21↔ Systemumstellung e Herzschrn auf Defi m EinkStimul

37.94.22↔	Systemst e Herzschr m Defi auf Defi m Zweikstimul	76.78.21↔	Endoskopische Reposition einer Orbitafraktur
37.94.29↔	Systemst e Herzschr m Defi auf Defi m biv Stimul, so	76.78.99↔	Sonstige geschl Reposition e Gesichtsschäfx, sonstige
37.94.99↔	Implnt o Erstz e tt autm Krdivotr / DfSyst [AICD], S	76.79.00↔	Sonstige offene Reposition e Gesichtsschäfx, n.n.bez.
37.98.00↔	Ersetz nur d Pulsgener e autm Kardiov/Defi, n.n.bez.	76.79.10↔	Sonst offene Reposition einer Fraktur des Orbitadaches
37.98.10↔	Erstz nr d Plsgnr e autm Krdiv/Df m EnkStml	76.79.11↔	Sonstige offene Reposition e Fx d lateralen Orbitawand
37.98.11↔	Erstz nr d Plsgnr e autm Krdiv/Df m Zweikmrmrstmltion	76.79.19↔	Sonst offene Reposition einer sonstn Orbitafraktur
37.98.12↔	Erstz nr d Plsgnr e autm Krdiv/Df m bv Stml	76.79.20↔	Sonstige offene Reposition einer Stirnhöhlenwandfraktur
37.98.99↔	Ersetz nur d Pulsgener e autm Kardiov/Defi, sonstige	76.79.30↔	So off Rep e nasoethmoidalen Mittgesichtsfraktur
76.70↔	Reposition einer Gesichtsschädelfraktur, n.n.bez.	76.79.31↔	So off Rep e zentralateralen Mittgesichtsfraktur
76.78.00↔	Sonstige geschl Reposition e Gesichtsschäfx, n.n.bez.	76.79.39↔	Sonstige off Rep e sonstigen lat Mittgesichtsfraktur
76.78.10↔	Geschlossene Reposition einer Stirnhöhlenvorderwandfraktur	76.79.40↔	S off Rp kmbnietr Mtgtschtsfrktr (Mrchfx)
76.78.11↔	Endoskopische Reposition einer Strinhöhlenvorderwandfraktur	76.79.99↔	Sonstige offene Reposition e Gesichtsschäfx, sonstige
76.78.20↔	Geschlossene Reposition einer Orbitafraktur	76.97↔	Entf von internem Osteosynthesematerial vom Gschk

Prozedur B39-9

00.63↔	Perkutanes Einsetzen von Stent(s) an A. carotis	04.04.11↔	So Inzis an intrakr Anteilen von sonst Hirnner und Ggl
00.64↔	Prkt Enstz v Stnt(s) an snst präzrbr (xtrk) A	04.04.20↔	Sonstige Inzision an extrakraniellen Hirnnerven
01.14.00↔	Offene Biopsie am Gehirn, n.n.bez.	04.04.30↔	Sonstige Inzision am Plexus brachialis
01.14.10↔	Stereotaktische offene Biopsie am Gehirn	04.04.31↔	Sonstige Inzision an Nerven der Schulter
01.14.99↔	Offene Biopsie am Gehirn, sonstige	04.04.32↔	Sonstige Inzision an Nerven des Armes und der Hand
01.21↔	Inzision und Drainage an den kranialen Sinus	04.04.33↔	Sonstige Inzis an Nn d Rumpfes und d unteren Extrem
01.24.00↔	Sonstige Kraniotomie, n.n.bez.	04.04.99↔	Sonstige Inzis an kran und peripheren Nn, sonstige
01.24.10↔	Sonstige Kraniotomie mit Dekompression	04.05.00↔	Exzision (und Destruktion) des Ganglion Gasserii, n.n.bez.
01.24.11↔	Sonst Kraniotomie zur Entleerung e epiduralen Hämatoms	04.05.10↔	Exzision des Ganglion Gasserii
01.24.12↔	Sonstige Kraniotomie zur Entleerung eines epid Empyems	04.05.20↔	Destruktion des Ganglion Gasserii
01.24.13↔	S Krniot,Enl v allpl Mt o Mdrtrg i d Schädlkn o Epidraum	04.05.99↔	Exzision (und Destruktion) des Ganglion Gasserii, sonst
01.24.14↔	S Krniot,Entf v allpl Mtrialdr Mdrtrg aus Schädlkn o Epidraum	04.06.00↔	Sonstige Exz von kran oder peripheren Ggl, n.n.bez.
01.24.15↔	Sonstige Kraniot, Entf e Fk aus Schädelkn o Epidraum	04.06.10↔	Exzision von intrakraniellen Ganglien
01.24.16↔	So Kraniot, So Drain epid Flüssigk o aus sonst Gründen	04.06.20↔	Exzision von sonstigen peripheren Ganglien
01.24.20↔	Kraniotomie der Kalotte als Zugang, n.n.bez.	04.06.99↔	Sonstige Exz von kran oder peripheren Ggl, sonstige
01.24.21↔	Bohrlochreparatur der Kalotte als Zugang	04.07.00↔	Sonstige Exz o Avuls von kran o periph Nn, n.n.bez.
01.24.22↔	Streotktsch gführt Schädlröfngn üb d Klitt als Zg	04.07.10↔	Exzision eines Nerven zur Transplantation
01.24.29↔	Kraniotomie der Kalotte als Zugang, sonstige	04.07.11↔	Entfernung eines Nerventransplantates
01.24.30↔	Zugang durch die Schädelbasis, n.n.bez.	04.07.20↔	Sonst Exzision oder Avulsion von intrakraniellen Nerven
01.24.31↔	Zugang durch die Schädelbasis, transoral	04.07.30↔	Sonst Exzision oder Avulsion von extrakraniellen Hirnnerven
01.24.32↔	Zugang d d Schädelb, transor m Spal d weichen Gaumens	04.07.40↔	Sonstige Exzision oder Avulsion des Plexus brachialis
01.24.33↔	Zg d d Schädlb, trmsr m Spl d weichn u hrtn Gaumns	04.07.41↔	Sonstige Exzision oder Avulsion von Nerven der Schulter
01.24.34↔	Zugang durch die Schädelbasis, transsphenoidal	04.07.42↔	Sonstige Exz oder Avuls von Nerven d Armes und d Hand
01.24.35↔	Zugang durch die Schädelbasis, transethmoidal	04.07.43↔	So Exz o Avuls von Nn d Rumpfes und d unteren Extrem
01.24.36↔	Zugang durch die Schädelbasis, transmastoidal	04.07.99↔	Sonstige Exz o Avuls von kran o periph Nn, sonstige
01.24.37↔	Zugang durch die Schädelbasis, translabyrinthär	04.08.00↔	Optikusscheidenfensterung, n.n.bez.
01.24.38↔	Zugang durch die Schädelbasis, transpyramidal	04.08.10↔	Sonstige Operationen am N. opticus
01.24.39↔	Zugang durch die Schädelbasis, sonstige	04.08.99↔	Optikusscheidenfensterung, sonstige
01.24.3a↔	Zugang durch die Schädelbasis, transkondylär	04.11.00↔	Gschl [Prkt] [Nd] Biops an kran o prph N o Gngl, n.n.bz.
01.24.3b↔	Zugang durch die Schädelbasis, transorbital	04.11.10↔	Geschl [perkutane] [Nadel] Biops an intrakr Hirnner
01.24.3c↔	Zugang durch die Schädelbasis, mit Le-Fort-I-Osteotomie	04.11.20↔	Geschl [perkutane] [Nadel] Biops an extrk Hirnnerven
01.24.99↔	Sonstige Kraniotomie, sonstige	04.11.30↔	Geschlossene [perkutane] [Nadel-] Biopsie am Plexus brachialis
01.25.00↔	Sonstige Kraniektomie, n.n.bez.	04.11.31↔	Geschl [Perkut] [Nad] Biops an Nn d Armes und d Hand
01.25.10↔	Sonstige Kraniektomie mit Dekompression	04.11.39↔	Geschlossene [perkutane] [Nadel-] Biopsie an sonstn Nerven
01.25.11↔	Sonst Kraniektomie zur Entleerung e epiduralen Hämatoms	04.11.40↔	Geschl [perkutane] [Nad] Biops an Nn d unteren Extrem
01.25.12↔	Sonst Kraniektomie zur Entleerung e epiduralen Empyems	04.11.99↔	Gschl [Prkt] [Nd] Biops an kran o prph N o Gngl, so
01.25.13↔	So Kraniekt zur Entf e Fk aus Schädelkn o Epidraum	04.12.00↔	Offene Biops an kran o peripherem N o Gangl, n.n.bez.
01.25.14↔	S Krniekt m Enl v allpl Mt o Mdrtrg i D Schädlkn o Epidraum	04.12.10↔	Offene Biopsie an intrakraniellen Hirnnerven
01.25.19↔	So Kraniekt z Drain epid Flüssigk o aus sonst Gründen	04.12.20↔	Offene Biopsie an extrakraniellen Hirnnerven
01.25.20↔	Sonstige Kraniekt, Rekraniektomie mit Einbr e Drain	04.12.30↔	Offene Biopsie am Plexus brachialis
01.25.21↔	S Krniekt,Rkrekt z Entf v alpl Mt o Mdrtr a d Schädlkn o Epdrlr	04.12.31↔	Offene Biopsie an Nerven der Schulter
01.25.99↔	Sonstige Kraniektomie, sonstige	04.12.32↔	Offene Biopsie an Nerven des Armes und der Hand
04.02↔	Durchtrennung des N. trigeminus	04.12.33↔	Offene Biopsie an Nerven des Rumpfes
04.03.00↔	Durchtr o Quetsch (Crushing) von and kran u periph Nn	04.12.34↔	Offene Biopsie an Nerven des Plexus lumbosacralis
04.03.10↔	Durchtr o Quetsch (Crushing) d N. vestibulocochlearis	04.12.35↔	Offene Biopsie an Nerven der unteren Extremität
04.03.11↔	Drchtr o Quetsch(Crshng)v intrkr Anteiln v snst Hrnnr u Ggl	04.12.99↔	Offene Biops an kran o peripherem N o Gangl, sonstige
04.03.20↔	Durchtr oder Quetschen (Crushing) von extrk Hirnnerven	04.2x.00↔	Destr von kran und peripheren Nerven und Ggl, n.n.bez.
04.03.30↔	Durchtrennung od Quetschen (Crushing) des Plexus brachialis	04.2x.10↔	Destruktion von intrakraniellen Hirnnerven und Ganglien
04.03.31↔	Durchtrennung od Quetschen (Crushing) v Nerven der Schulter	04.2x.20↔	Destruktion von extrakraniellen Hirnnerven
04.03.32↔	Durchtr o Quetsch (Crushing) von Nn d Armes und d Hand	04.2x.30↔	Destruktion des Plexus brachialis
04.03.33↔	Drchtr o Quetsch (Crshng) v Nn d Rmpfs u d unt Extrm	04.2x.31↔	Destruktion von Nerven der Schulter
04.03.99↔	Drchtr o Quetsch (Crshng) v and km u prph Nn, S	04.2x.32↔	Destruktion von Nerven des Armes und der Hand
04.04.00↔	Sonst Inzision an kranialen und peripheren Nerven, n.n.bez.	04.2x.33↔	Destruktion von Nerven des Rumpfes und Plexus lumbosacralis
04.04.10↔	Sonstige Inzision am N. vestibulocochlearis	04.2x.34↔	Destruktion von Nerven des Beines und des Fußes

04.2x.39↔	Destruktion von sonst peripheren Nerven oder Ganglien	04.6x.40↔	Transposition e Nerven d Armes mit epin primärer Naht
04.2x.99↔	Destr von kran und peripheren Nerven und Ggl, sonstige	04.6x.41↔	Transposition e Nerven d Armes m epin sekundärer Naht
04.3x.00↔	Naht an kranialen oder peripheren Nerven, n.n.bez.	04.6x.42↔	Transposition e Nerven d Armes m intersfz primärer Nht
04.3x.10↔	Epineurale Naht von extrakraniellen Hirnnerven, primär	04.6x.43↔	Transposition e Nn d Armes m intersfz sekundärer Nht
04.3x.11↔	Epineurale Naht des Plexus brachialis, primär	04.6x.50↔	Trnsp e Nn d Rmpfs u d unt Extrm m epn prm u sk Nht
04.3x.12↔	Epineurale Naht von Nerven der Schulter, primär	04.6x.51↔	Trnsp e Nn d Rmpfs u d unt Extrm m intrfsz prm u sk Nht
04.3x.13↔	Epineurale Naht von Nerven am Arm, primär	04.6x.60↔	Transposition e Nn d Hand m intersfz prim und sek Nht
04.3x.14↔	Epineurale Naht von Nerven der Hand, primär	04.6x.70↔	Transposition m Neurolyse und Dekompr e extrk Hirner
04.3x.15↔	Epineurale Naht von Nerven des Rumpfes, primär	04.6x.71↔	Trnsp m Neurlys u Dkmp d Plxs brchia o e Nn d Schlft
04.3x.16↔	Epn Nht v Nn d Beins(nkl. Plxs Imbsc,Leist,Bcknb),pr	04.6x.72↔	Transposition m Neurolyse und Dekompr e Nerven d Armes
04.3x.17↔	Epineurale Naht von Nerven des Fußes, primär	04.6x.73↔	Transposition m Neurolyse und Dekompr e Nerven d Hand
04.3x.19↔	Epin Nht von sonstigen kran o peripheren Nn, primär	04.6x.74↔	Trnsp m Neurlys u Dkmp e Nn d Rmpfs u d unt Extrm
04.3x.20↔	Epineurale Naht von extrakraniellen Hirnnerven, sekundär	04.6x.75↔	Transposition von sonst kranialen und peripheren Nerven
04.3x.21↔	Epineurale Naht des Plexus brachialis, sekundär	04.6x.99↔	Transposition von kranialen und peripheren Nerven, sonst
04.3x.22↔	Epineurale Naht von Nerven der Schulter, sekundär	04.71↔	Hypoglosso-faziale Anastomose
04.3x.23↔	Epineurale Naht von Nerven am Arm, sekundär	04.72↔	Akzessorio-faziale Anastomose
04.3x.24↔	Epineurale Naht von Nerven an der Hand, sekundär	04.73↔	Akzessorio-hypoglossale Anastomose
04.3x.25↔	Epineurale Naht von Nerven des Rumpfes, sekundär	04.74.00↔	Sonstige Anast e kran oder peripheren Nervis, n.n.bez.
04.3x.26↔	Epn Nht v Nn d Beins(nkl. Plxs Imbsc,Leist,Bcknb),sk	04.74.10↔	Fazio-faziale Nerven-Anastomose
04.3x.27↔	Epineurale Naht von Nerven des Fußes, sekundär	04.74.11↔	Interkosto-faszikuläre Nerven-Anastomose
04.3x.29↔	Epin Nht von sonstigen kran und periph Nn, sekundär	04.74.99↔	Sonstige Anast e kran oder peripheren Nervis, sonstige
04.3x.30↔	Interfaszikuläre Naht von extrakraniellen Hirnnerven, primär	04.75↔	Revision e früh plast Reko an e kran o periph N
04.3x.31↔	Interfaszikuläre Naht des Plexus brachialis, primär	04.76↔	Plast Reko e alten traumat Verletz an kran u periph Nn
04.3x.32↔	Interfaszikuläre Naht von Nerven der Schulter, primär	04.79.00↔	Sonstige Neuroplastik, n.n.bez.
04.3x.33↔	Interfaszikuläre Naht von Nerven am Arm, primär	04.79.10↔	Transplantation und Transp e extrk Hirner m epin Nht
04.3x.34↔	Interfaszikuläre Naht von Nerven an der Hand, primär	04.79.11↔	Transplantation und Transp d Plexus brachia m epin Nht
04.3x.35↔	Interfaszikuläre Naht von Nerven des Rumpfes, primär	04.79.12↔	Transplantation und Transp von Nn d Schult m epin Nht
04.3x.36↔	Intrfsz Nht v Nn d Beins(nkl. Plxs Imbsc,Leist,Bcknb),pr	04.79.13↔	Tx und Transp e Nn d Armes und d Hand m epin Nht
04.3x.37↔	Interfaszikuläre Naht von Nerven des Fußes, primär	04.79.14↔	Tx u Transp von Nn d Rumpfes u d unt Extrem m epin Nht
04.3x.39↔	Intersfz Nht von sonstigen kran und periph Nn, primär	04.79.19↔	Transplantation und Transp e sonst Nervens m epin Nht
04.3x.40↔	Interfaszikuläre Naht von extrakraniellen Hirnnerven, sekuär	04.79.20↔	Transplantation und Transposition e Nn m intersfz Nht
04.3x.41↔	Interfaszikuläre Naht des Plexus brachialis, sekundär	04.79.21↔	Tx und Transp e extrk Hirner m intersfz Nht
04.3x.42↔	Interfaszikuläre Naht von Nerven der Schulter, sekundär	04.79.22↔	Tx und Transp d Plexus brachia m intersfz Nht
04.3x.43↔	Interfaszikuläre Naht von Nerven am Arm, sekundär	04.79.23↔	Tx und Transp von Nn d Schult m intersfz Nht
04.3x.44↔	Interfaszikuläre Naht von Nerven an der Hand, sekundär	04.79.24↔	Tx und Transp e Nn d Armes und d Hand m intersfz Nht
04.3x.45↔	Interfaszikuläre Naht von Nerven des Rumpfes, sekundär	04.79.25↔	Tx u Trnsp v Nn d Rmpfs u d unt Extrm m intrfsz Nht
04.3x.46↔	Intrfsz Nht v Nn d Beins(nkl. Plxs Imbsc,Leist,Bcknb),sk	04.79.29↔	Transplantation und Transp e sonst Nn m intersfz Nht
04.3x.47↔	Interfaszikuläre Naht von Nerven des Fußes, sekundär	04.79.99↔	Sonstige Neuroplastik, sonstige
04.3x.49↔	Intersfz Nht von sonstigen kran und periph Nn, sek	04.92.00↔	Implnt o Erstz d Elktrd(n) e prph Neurstm, n.n.bz.
04.3x.99↔	Naht an kranialen oder peripheren Nerven, sonstige	04.92.10↔	Implnt,Erstz d Elktrd tmp prph Neurstm,Enzlsys,Tstsm
04.42.00↔	Sonstige Dekompression an kranialen Nerven, n.n.bez.	04.92.11↔	Implnt,Erstz d Elktrd tmp prph Neurstm,Mhrlysys,Tstsm
04.42.10↔	Sonst Dekompression an kranialen Nerven, intrakraniell	04.92.20↔	Imp,Ers d Elktrd prm prph Neurstm,Stbl,Enzlsys,Prk
04.42.20↔	Sonst Dekompression an kranialen Nerven, extrakraniell	04.92.21↔	Implnt,Erstz d Elktrd prm prph Neurstm,Stbl,Mhrlysys,prk
04.42.99↔	Sonstige Dekompression an kranialen Nerven, sonstige	04.92.30↔	Imp,Ers d Elktrd prm prph Neurstm,Plttnl,Enzlsys,offn chr
04.49.00↔	So Dekompr o Lös v Adhäs an periph N o Gangl, n.n.bez.	04.92.31↔	Imp,Ers d Elktrd prm prph Neurstm,Plttnl,Mhrlysys,offn chr
04.49.10↔	Sonstige Dekompr oder Lös von Adhäs a Plexus brachia	04.92.40↔	Impl oder Ersetzen einer Vagusnervstimulationselektrode
04.49.11↔	Sonstige Dekompr oder Lös von Adhäs an Nn d Schulter	04.92.99↔	Implant o Ersetz d Elektrod(n) e periph Neurostim, so
04.49.12↔	Sonstige Dekompr oder Lös von Adhäs an Nerven d Armes	04.93.00↔	Entf d Elektrod(n) e peripheren Neurostim, n.n.bez.
04.49.13↔	Sonstige Dekompr oder Lös von Adhäs an Nerven d Hand	04.93.10↔	Entf d Elktrd(n) e prph Neurstm, Stbl, Enzlsys
04.49.14↔	S Dkmp r o Lös v Adhäs a Plxs Imbsc, Leist u Bcknb	04.93.11↔	Entf d Elktrd(n) e prph Neurstm, Stbl, Mhrlysys
04.49.15↔	Sonstige Dekompr oder Lös von Adhäs an Nn d Beines	04.93.20↔	Entf d Elktrd(n) e prph Neurstm, Plttnl, Enzlsys
04.49.16↔	Sonstige Dekompr oder Lös von Adhäs an Nerven d Fußes	04.93.21↔	Entf d Elktrd(n) e prph Neurstm, Plttnl, Mhrlysys
04.49.99↔	S Dkmp r o Lös v Adhäs an snst prph Nn o Gngl, so	04.93.40↔	Entfernen einer Vagusnervselektrode
04.5x.00↔	Transplantation von kranialem oder peripherem Nerv, n.n.bez.	04.93.99↔	Entf d Elektrod(n) e peripheren Neurostim, sonstige
04.5x.10↔	Transplantation von extrakraniellen Hirnnerven	04.94.10↔	Rv (h Erstz) d Elktrd(n) e prph Neurstm, n.n.bz.
04.5x.11↔	Transplantation von Plexus brachia und Nn d Schulter	04.94.11↔	Rv (h Erstz) d Elktrd(n) e prph Neurstm, Stbl, Enzlsys
04.5x.12↔	Transplantation von Nerven des Armes und der Hand	04.94.12↔	Rv (h Erstz) d Elktrd(n) e prph Neurstm, Stbl, Mhrlysys
04.5x.13↔	Transplantation von Nn d Rumpfes und d unteren Extrem	04.94.13↔	Rv(h Erstz)d Elktrd(n)e prph Neurstm,Plttnl,Enzlsys
04.5x.19↔	Transplantation von sonstm kranialem oder peripherem Nerv	04.94.14↔	Rv(h Erstz)d Elktrd(n)e prph Neurstm,Plttnl,Mhrlysys
04.5x.99↔	Transplantation von kranialem oder peripherem Nerv, sonst	04.94.99↔	Rev (oh Ersetz) d Elektrod(n) e periph Neurostim, so
04.6x.00↔	Transposition von kranialen und peripheren Nerven, n.n.bez.	04.99.00↔	Sonst Operation an kranialen und peripheren Nerven, n.n.bez.
04.6x.10↔	Transposition e extrk Hirner mit epin primärer Naht	04.99.10↔	Implantation oder Ers einer peripheren Neuroprothese
04.6x.11↔	Transposition e extrk Hirner mit epin sekundärer Naht	04.99.11↔	Revision (ohne Ersetzen) einer peripheren Neuroprothese
04.6x.12↔	Transp e extrk Hirner m intersfz prim und sek Nht	04.99.12↔	Entfernung einer peripheren Neuroprothese
04.6x.20↔	Transposition d Plexus brachia mit epin primärer Naht	04.99.99↔	Sonst Operation an kranialen e peripheren Nerven, sonst
04.6x.21↔	Transposition d Plexus brachia m epin sekundärer Naht	05.0↔	Durchtrennung von sympathischen Nerven oder Ganglien
04.6x.22↔	Transposition d Plexus brachia m intersfz prim Nht	05.11↔	Biopsie an einem sympathischen Nerv oder Ganglion
04.6x.23↔	Transposition d Plexus brachia m intersfz sek Nht	05.21↔	Exzision des Ganglion sphenopalatinum
04.6x.30↔	Transposition e Nn d Schult m epin prim und sek Nht	05.22↔	Zervikale Sympathektomie
04.6x.31↔	Transp e Nn d Schult m intersfz prim und sek Nht	05.23↔	Lumbale Sympathektomie

05.24↔	Präsakrale Sympathektomie	27.56.10↔	Kleinflächiges Spalthauttransplantat an Lippe und Mund
05.25↔	Periarterielle Sympathektomie	27.56.20↔	Großflächiges Spalthauttransplantat an Lippe und Mund
05.26↔	Thorakale Sympathektomie	27.56.30↔	Kleinflächige heterologe Hauttransplantation an die Lippe
05.29↔	Sonstige Sympathektomie und Exzision eines Ganglions	27.56.40↔	Grossflächig heterologe Hauttransplantation an die Lippe
05.81↔	Plast Rekonstruktion an sympathischem Nerv oder Ganglion	27.56.50↔	Kleinflächige homologe Hauttransplantation an d Lippe
05.89↔	Sonstige Operation an sympathischem Nerv oder Ganglion	27.56.60↔	Grossflächig homologe Hauttransplantation an die Lippe
05.9↔	Sonstige Operationen am Nervensystem	27.56.99↔	Sonstiges Hauttransplantat an Lippe und Mund, sonstige
07.80↔	Thymektomie, n.n.bez.	29.92↔	Durchtrennung des N. glossopharyngeus
07.81↔	Sonstige partielle Exzision am Thymus	31.91↔	Durchtrennung des N. laryngeus
07.82↔	Sonstige totale Exzision des Thymus	33.31↔	Destruktion des N. phrenicus für Lungenkollaps
07.83↔	Thorakoskopische partielle Exzision am Thymus	34.23.00↔	Biopsie an der Brustwand, n.n.bez.
07.84↔	Thorakoskopische totale Exzision des Thymus	34.23.10↔	Geschlossene (Nadel-) Biopsie an der Brustwand
08.22.00↔	Exzision e anderen kleineren Läsion am Augenlid, n.n.bez.	34.23.20↔	Offene Biopsie an der Brustwand
08.22.10↔	Exz e and klein Läs a Lid, Ni hist kontr (mikrog Chir)	34.23.99↔	Biopsie an der Brustwand, sonstige
08.22.11↔	Exz e and klein Läs a Lid, hist kontr (mikrog Chir)	38.01↔	Inzision von intrakraniellen Gefässen
08.22.99↔	Exzision einer anderen kleineren Läsion am Augenlid, sonst	38.02.00↔	Inzision von anderen Gefässen an Kopf und Hals, n.n.bez.
08.23.00↔	Exz e gröss Läs a Augenlid, nicht durchgeh, n.n.bez.	38.02.10↔	Inzision von extrakraniellen Arterien an Kopf und Hals
08.23.10↔	Exz e gröss Läs a Ld, N drchgh, N hst kntr (mkrgr Chr)	38.02.20↔	Inzision von extrakraniellen Venen an Kopf u Hals, n.n.bez.
08.23.11↔	Exz e gröss Läs a Ld, N drchgh, hst kntr (mkrgr Chr)	38.02.21↔	Inzision der V. jugularis (externa) (interna)
08.23.99↔	Exz e gröss Läs a Augenlid, nicht durchgeh, sonstige	38.02.28↔	Inzis von sonstigen tiefen extkr Venen an Kopf und Ha
08.24.00↔	Exz e gröss Läsion a Augenlid, perforierend, n.n.bez.	38.02.29↔	Inzision von extrakraniellen Venen an Kopf und Hals, sonst
08.24.10↔	Exz e gröss Läs a Ld, prf, n hst kntr (mkrgr Chr)	38.02.99↔	Inzision von anderen Gefässen an Kopf und Hals, sonst
08.24.11↔	Exz e gröss Läs a Lid, perf, hist kontr (mikrog Chir)	38.06.00↔	Inzision von abdominalen Arterien, n.n.bez.
08.24.99↔	Exz e gröss Läsion a Augenlid, perforierend, sonstige	38.06.10↔	Inzision von viszeralen Arterien, n.n.bez.
08.51↔	Kanthotomie	38.06.11↔	Inzision des Truncus coeliacus
08.52↔	Blepharorrhaphie	38.06.12↔	Inzision der A. gastrica
08.59.00↔	Sonstige Anpassung der Lidposition, n.n.bez.	38.06.13↔	Inzision der A. hepatica
08.59.10↔	Kanthoplastik, n.n.bez.	38.06.14↔	Inzision der A. lienalis
08.59.11↔	Kanthopexie	38.06.15↔	Inzision der A. renalis
08.59.12↔	Korrekturoperation bei Epikanthus	38.06.16↔	Inzision der A. mesenterialis
08.59.99↔	Sonstige Anpassung der Lidposition, sonstige	38.06.17↔	Inzision der A. lumbalis
08.89.00↔	Sonst plastische Rekonstruktion des Augenlids, n.n.bez.	38.06.18↔	Inzision der A. iliaca
08.89.10↔	Plast Reko d Lids, medialer o lateraler Lidwinkel	38.06.19↔	Inzision von viszeralen Arterien, sonstige
08.89.11↔	Plastische Rekonstruktion d Augenlids d Hebung d Augbr	38.06.99↔	Inzision von abdominalen Arterien, sonstige
08.89.12↔	Plast Reko d Lids d Entf e Fettgewebeprolapses d Orb	38.11↔	Endarterektomie von intrakraniellen Gefässen
08.89.13↔	Plast Reko d Lids d Oberflächenbehandlung m Laser	38.12↔	Endarterektomie von anderen Gefässen an Kopf und Hals
08.89.14↔	Plast Reko d Lids d sonstige Oberlidverlängerung	38.21↔	Biopsie eines Blutgefässes
08.89.15↔	Plast Rekonstruktion d Lids d Unterlidverlängerung	38.32.00↔	Resektion von and Gef a Kopf und Ha m Anast, n.n.bez.
08.89.99↔	Sonst plastische Rekonstruktion des Augenlids, sonst	38.32.10↔	Resektion von extkr Aa an Kopf und Hals mit Anast
18.21.00↔	Exz e präaur Fistel o e präaur Sinus, n.n.bez.	38.32.20↔	Res von extkr Venen an Kopf und Ha m Anast, n.n.bez.
18.21.10↔	Exz e präaur Fistel o e präaur Sinus, n hist kontr	38.32.21↔	Resektion der V. jugularis mit Anastomose
18.21.11↔	Exz e präaur Fistel o e präaur Sinus, hist kontr	38.32.22↔	Res von oberfl extkr Venen an Kopf und Ha m Anast
18.21.99↔	Exz e präaur Fistel o e präaur Sinus, sonstige	38.32.99↔	Resektion von and Gef an Kopf und Ha m Anast, sonstige
18.29.00↔	Exz oder Destr e and Läsion a äusseren Ohr, n.n.bez.	38.33.00↔	Resektion von Gef d oberen Extrem (m Anast), n.n.bez.
18.29.01↔	Destr e Läsion a äusseren Ohr oder im äusseren Gehörg	38.33.10↔	Resektion von Aa d oberen Extrem mit Anast, n.n.bez.
18.29.10↔	Exz e and Läs a ässrn Ohr o i ässrn Ghörg, N hst kntr	38.33.11↔	Resektion von Arterien des Oberarmes mit Anastomose
18.29.11↔	Exz e and Läs a ässrn Ohr o i ässrn Ghörg, hst kntr	38.33.12↔	Resektion der A. ulnaris mit Anastomose
18.29.99↔	Exz oder Destr e and Läsion a äusseren Ohr, sonstige	38.33.13↔	Resektion von sonst Arterien des Unterarmes mit Anastomose
18.31.00↔	Radikale Exzision einer Läsion am äusseren Ohr, n.n.bez.	38.33.14↔	Resektion von Arterien der Hand mit Anastomose
18.31.10↔	Rd Exz Läs a äus Ohr o i äus Ghörg o Prt Rs d Ohrm,N hst kntr	38.33.20↔	Resektion von Venen d oberen Extrem m Anast, n.n.bez.
18.31.11↔	Rd Exz Läs a äus Ohr o i äus Ghörg o Prt Rs d Ohrm,hst kntr	38.33.21↔	Resektion der V. axillaris mit Anastomose
18.31.19↔	Radikale Exzision einer Läsion am äusseren Ohr, sonst	38.33.22↔	Res von sonstigen tiefen Venen d ob Extrem m Anast
18.39.00↔	Sonstige Exzision am äusseren Ohr, n.n.bez.	38.33.23↔	Resektion von oberfl Venen d ob Extrem m Anast
18.39.10↔	Resektion d Ohrmuschel, total, nicht hist kontrolliert	38.33.99↔	Resektion von Gef d oberen Extrem (m Anast), sonstige
18.39.11↔	Resektion der Ohrmuschel: total, histographisch kontrolliert	38.35.00↔	Resektion von thorakalen Gefässen mit Anastomose, n.n.bez.
18.39.19↔	Sonstige Resektion der Ohrmuschel, sonstige	38.35.10↔	Resektion von thorakalen Arterien mit Anastomose, n.n.bez.
18.39.99↔	Sonstige Exzision am äusseren Ohr, sonstige	38.35.11↔	Resektion der A. subclavia mit Anastomose
21.32.00↔	Exz und lokale Destr e and Läsion an d Nase, n.n.bez.	38.35.12↔	Resektion des Truncus brachiocephalicus mit Anastomose
21.32.10↔	Exz und Lok Destr e and Läs an d Nas, nicht hist kontr	38.35.13↔	Resektion der A. pulmonalis mit Anastomose
21.32.11↔	Exz und lokale Destr e and Läs an d Nase, hist kontr	38.35.19↔	Resektion von thorakalen Arterien mit Anastomose, sonst
21.32.99↔	Exz und lokale Destr e and Läsion an d Nase, sonstige	38.35.20↔	Resektion von thorakalen Venen mit Anastomose, n.n.bez.
21.4x.00↔	Resektion der Nase, n.n.bez.	38.35.21↔	Resektion der V. pulmonalis mit Anastomose
21.4x.10↔	Resektion der Nase, partiell, nicht histographisch kontrolliert	38.35.22↔	Resektion der V. subclavia mit Anastomose
21.4x.11↔	Resektion der Nase, partiell, histographisch kontrolliert	38.35.23↔	Resektion der V. cava superior mit Anastomose
21.4x.20↔	Resektion der Nase, subtotal, nicht histographisch kontrolliert	38.35.28↔	Res von thorakalen von sonstigen tiefen Venen m Anast
21.4x.21↔	Resektion der Nase, subtotal, histographisch kontrolliert	38.35.29↔	Resektion von thorakalen Venen mit Anastomose, sonstige
21.4x.30↔	Resektion der Nase, total, nicht histographisch kontrolliert	38.35.99↔	Resektion von thorakalen Gefässen mit Anastomose, sonst
21.4x.31↔	Resektion der Nase, total, histographisch kontrolliert	38.38.00↔	Resektion von Aa d unteren Extrem mit Anast, n.n.bez.
21.4x.99↔	Sonstige Resektion der Nase	38.38.10↔	Resektion d A. fem m Anast (communis) (superficialis)
27.56.00↔	Sonstiges Hauttransplantat an Lippe und Mund, n.n.bez.	38.38.11↔	Resektion der A. profunda femoris mit Anastomose

38.38.12↔	Resektion der A. poplitea mit Anastomose	39.22.21↔	Bypass zwischen A. subclavia und Aorta
38.38.99↔	Resektion von Aa d unteren Extrem mit Anast, sonstige	39.22.29↔	Bypass an der A. subclavia, sonstige
38.42↔	Resektion von anderen Blutgefäßen an Kopf und Hals	39.22.99↔	Bypass zwischen Aorta, A. subclavia und A. carotis, sonst
38.51↔	Ligatur und Stripping von intrakraniellen Varizen	39.23↔	Sonstiger intrathorakaler, vaskulärer Shunt oder Bypass
38.62↔	Sonstige Exzision von Gefäßen an Kopf und Hals	39.24↔	Aorto-renaler Bypass
38.66.00↔	Sonstige Exzision von abdominalen Arterien, n.n.bez.	39.26.00↔	Sonstr intra-abdominaler Gefäß-Shunt oder -Bypass, n.n.bez.
38.66.10↔	Sonstige Exzision von viszeralen Arterien, n.n.bez.	39.26.10↔	Sonstiger intraabd GefShunt o Byp, Viszeralarterien
38.66.11↔	Sonstige Exzision des Truncus coeliacus	39.26.11↔	Sonstr intra-abdominaler Gefäß-Shunt oder -Bypass, Aorta
38.66.12↔	Sonstige Exzision der A. gastrica	39.26.12↔	Sonstiger intraabd GefäßShunt oder Byp, A. renalis
38.66.13↔	Sonstige Exzision der A. hepatica	39.26.19↔	So intraabd GefShunt o Byp, So Viszeralarterien
38.66.14↔	Sonstige Exzision der A. lienalis	39.26.99↔	Sonstr intra-abdominaler Gefäß-Shunt oder -Bypass, sonst
38.66.15↔	Sonstige Exzision der A. renalis	39.27.00↔	Arteriovenöser Shunt für Hämodialyse, n.n.bez.
38.66.16↔	Sonstige Exzision der A. mesenterialis	39.27.10↔	AV-Fistel für Hämodialyse
38.66.17↔	Sonstige Exzision der A. lumbalis	39.27.11↔	AVFistel mit allogenen oder allopl Material f Hämdi
38.66.18↔	Sonstige Exzision der A. iliaca	39.27.99↔	Arteriovenöser Shunt für Hämodialyse, sonstige
38.66.19↔	Sonstige Exzision viszeraler Arterien, sonstige	39.29.00↔	Sonstr (peripherer) Gefäß-Shunt oder -Bypass, n.n.bez.
38.66.99↔	Sonstige Exzision abdominaler Arterien, sonstige	39.29.10↔	GefäßShunt oder Byp an Aa d unteren Extrem, n.n.bez.
38.82.00↔	So chir Verschluss von Gef a Kopf und Ha, n.n.bez.	39.29.11↔	Femorofemorale Gefäß-Shunt oder -Bypass
38.82.10↔	Sonstiger chir Verschluss von extrk Aa an Kopf und Ha	39.29.12↔	Femoropopliteale Gefäß-Shunt oder -Bypass
38.82.20↔	So chir Verschl v extrk Venen an Kopf u Ha, n.n.bez.	39.29.13↔	Femorocrurale Gefäß-Shunt oder -Bypass
38.82.21↔	Sonstiger chirurgischer Verschluss der V. jugularis	39.29.14↔	Femoropedale Gefäß-Shunt oder -Bypass
38.82.22↔	So chir Verschl v sonst tief extrk Venen an Kopf u Ha	39.29.15↔	Popliteocrurale u popliteopedale Gefäß-Shunt od -Bypass
38.82.29↔	So chir Verschluss von extrk Venen an Kopf und Ha, so	39.29.16↔	GefShunt oder Byp an Aa d Unterschenkels und d Fußes
38.82.99↔	So chir Verschluss von Gef a Kopf und Ha, sonstige	39.29.19↔	GefäßShunt oder Byp an Aa d unteren Extrem, sonstige
38.83.00↔	So chir Verschluss von Gef d ob Extrem, n.n.bez.	39.29.20↔	Gefäß-Shunt oder Bypass an Arterien der oberen Extremität
38.83.10↔	Sonstiger chir Verschluss von Aa d ob Extrem, n.n.bez.	39.29.30↔	S (prphrr) GfShnt o Byp, extraanatsch, n.n.bz.
38.83.11↔	Sonstr chirurgischer Verschluss von Arterien der Hand	39.29.31↔	Subclaviafemorale Gefäß-Shunt oder Bypass
38.83.19↔	Sonstiger chir Verschluss von sonstigen Aa d ob Extrem	39.29.32↔	Axillofemorale Gefäß-Shunt oder Bypass
38.83.20↔	So chir Verschluss von Venen d ob Extrem, n.n.bez.	39.29.33↔	Femorofemorale Cross-over-Bypass
38.83.21↔	Sonstiger chir Verschluss von tiefen Venen d ob Extrem	39.29.39↔	So (peripherer) GefShunt o Byp, extraanatomisch, so
38.83.29↔	So chir Verschluss von Venen d ob Extrem, sonstige	39.29.40↔	Gefäß-Shunt oder -Bypass an Venen
38.83.99↔	So chir Verschluss von Gef d ob Extrem, sonstige	39.29.80↔	Temporärer intraoperativer Shunt, n.n.bez.
38.85.00↔	So chir Verschluss von and thorakalen Gef, n.n.bez.	39.29.81↔	Temporärer intraoperativer Shunt, arterioarteriell
38.85.10↔	So chir Verschluss von and thorakalen Aa, n.n.bez.	39.29.82↔	Temporärer intraoperativer Shunt, arteriovenös
38.85.11↔	Sonstiger chirurgischer Verschluss der A. subclavia	39.29.89↔	Temporärer intraoperativer Shunt, sonstige
38.85.12↔	Sonstiger chirurgischer Verschluss der A. pulmonalis	39.29.99↔	Sonstr (peripherer) Gefäß-Shunt oder -Bypass, sonst
38.85.13↔	Sonstr chirurgischer Verschluss des Truncus brachiocephalicus	39.49.00↔	Sonstige Revision nach vaskulärem Eingriff, n.n.bez.
38.85.19↔	So chir Verschluss von and thorakalen Aa, sonstige	39.49.10↔	Revision einer Gefäßanastomose
38.85.20↔	So chir Verschluss von thorakalen Venen, n.n.bez.	39.49.20↔	Revision eines vaskulären Implantates
38.85.21↔	Sonstiger chirurgischer Verschluss der V. cava superior	39.49.21↔	Wechsel eines vaskulären Implantates
38.85.22↔	Sonstiger chirurgischer Verschluss der V. pulmonalis	39.49.22↔	Entfernung eines vaskulären Implantates
38.85.23↔	Sonstiger chirurgischer Verschluss der V. subclavia	39.49.30↔	Ersatz eines kardialen Conduit
38.85.28↔	So chir Verschluss von sonst tiefen thorakalen Venen	39.49.99↔	Sonstige Revision nach vaskulärem Eingriff, sonstige
38.85.29↔	So chir Verschluss von thorakalen Venen, sonstige	39.50.00↔	Angiopl o Athrkt an snst(n) NHzkrgef(n), n.n.bz.
38.85.99↔	So chir Verschluss von and thorakalen Gef, sonstige	39.50.10↔	Angiopl o Athrkt an snst(n) NHzkrgef(n) m Blln, n.n.bz.
38.86.00↔	Sonstiger chir Verschluss von abd Aa, n.n.bez.	39.50.11↔	Angiopl o Athrkt an snst(n) NHzkrgef(n) m Enf Blln
38.86.10↔	Sonstiger chir Verschluss von viszeralen Aa, n.n.bez.	39.50.12↔	Angiopl o Athrkt an snst(n) NHzkrgef(n) m ctng Blln
38.86.11↔	Sonstr chirurgischer Verschluss des Truncus coeliacus	39.50.13↔	Angiopl o Athrkt an snst(n) NHzkrgef(n) m KryplstieBlln
38.86.12↔	Sonstiger chirurgischer Verschluss der A. gastrica	39.50.14↔	Angiopl o Athrkt an snst(n)NHzkrgef(n)m Drg eltnng Blln
38.86.13↔	Sonstiger chirurgischer Verschluss der A. hepatica	39.50.19↔	Angiopl o Athrkt an snst(n) NHzkrgef(n) m S Blln
38.86.14↔	Sonstiger chirurgischer Verschluss der A. lienalis	39.50.20↔	Angiopl Blade Laserangpl an sonst(n) NiHerzkrgef(en)
38.86.15↔	Sonstiger chirurgischer Verschluss der A. renalis	39.50.21↔	Angiopl Thrombektomie an sonstigem(n) NiHerzkrgef(en)
38.86.16↔	Sonstiger chirurgischer Verschluss der A. mesenterialis	39.50.99↔	Angiopl o Athrkt an sonst(n) NiHerzkrgef(en), so
38.86.17↔	Sonstiger chirurgischer Verschluss der A. iliaca	39.55↔	Reimplantation eines aberrierenden Nierengefäßes
38.86.19↔	Sonstiger chir Verschluss von viszeralen Aa, sonstige	39.56.00↔	Plast Rekonstruktion e Blgef m GewPatch, n.n.bez.
38.86.99↔	Sonstiger chir Verschluss von abd Aa, sonstige	39.56.10↔	Plast Reko von Gef an Kopf u Ha m GewPatch, n.n.bez.
38.87.00↔	Sonstiger chir Verschluss von abd Venen, n.n.bez.	39.56.11↔	Plastische Rekonstruktion von intrakr Gef m GewPatch
38.87.10↔	So chir Verschluss von tiefen abd Venen, n.n.bez.	39.56.12↔	Plastische Rekonstruktion der V. jugularis mit Gewebe-Patch
38.87.11↔	Sonstiger chirurgischer Verschluss der V. cava inferior	39.56.19↔	Plast Reko von Gef an Kopf und Ha m GewPatch, so
38.87.12↔	So chir Verschl d V. iliaca communis u V. iliaca int	39.56.20↔	Plast Reko von Gef d ob Extrem m GewPatch, n.n.bez.
38.87.19↔	So chir Verschluss von tiefen abd Venen, sonstige	39.56.21↔	Plast Rekonstruktion von Aa d ob Extrem m GewPatch
38.87.99↔	Sonstiger chir Verschluss von abd Venen, sonstige	39.56.22↔	Plst Rk d V. sbcl, V. axll u V. brchiocphlc m GwPtch
39.22.00↔	Bypass zwischen Aorta, A. subclavia und A. carotis, n.n.bez.	39.56.23↔	Plast Reko v sonst tief Venen d ob Extrem m GewPatch
39.22.10↔	Bypass an der A. carotis, n.n.bez.	39.56.29↔	Plast Reko von Gef d ob Extrem m GewPatch, sonstige
39.22.11↔	Bypass zwischen A. carotis und A. carotis	39.56.30↔	Plast Reko von thorakalen Gef m GewPatch, n.n.bez.
39.22.12↔	Bypass zwischen A. carotis und A. vertebralis	39.56.31↔	Plastische Rekonstruktion der thorak Aorta mit Gewebe-Patch
39.22.13↔	Bypass zwischen A. carotis und A. subclavia	39.56.32↔	Plastische Rekonstruktion der V. pulmonalis mit Gewebe-Patch
39.22.14↔	Bypass zwischen A. carotis und Aorta	39.56.33↔	Plastische Rekonstruktion der V. cava sup mit Gewebe-Patch
39.22.19↔	Bypass an der A. carotis, sonstige	39.56.39↔	Plast Reko von thorakalen Gef m GewPatch, sonstige
39.22.20↔	Bypass an der A. subclavia, n.n.bez.	39.56.40↔	Plastische Rekonstruktion abd Aa m GewPatch, n.n.bez.

39.56.41↔	Plastische Rekonstruktion der abdom Aorta mit Gewebe-Patch	39.59.21↔	Transposition von Arterien der unteren Extremität
39.56.42↔	Plast Rekonstruktion des Truncus coeliacus mit Gewebe-Patch	39.59.29↔	Transposition von Arterien, sonstige
39.56.43↔	Plastische Rekonstruktion der A. gastrica mit Gewebe-Patch	39.59.30↔	Sonstige Plast Reko von Gef an Kopf und Ha, n.n.bez.
39.56.44↔	Plastische Rekonstruktion der A. hepatica mit Gewebe-Patch	39.59.31↔	Sonstige plastische Rekonstruktion e intrakr Gefässes
39.56.45↔	Plastische Rekonstruktion der A. lienalis mit Gewebe-Patch	39.59.32↔	Sonstige Plast Rekonstruktion d extrk A. vertebralis
39.56.46↔	Plastische Rekonstruktion der A. renalis mit Gewebe-Patch	39.59.33↔	So Plast Reko von extrk Aa an Kopf und Ha, so
39.56.47↔	Plast Rekonstruktion der A. mesenterica mit Gewebe-Patch	39.59.34↔	Sonstige plastische Rekonstruktion der V. jugularis
39.56.48↔	Plastische Rekonstruktion der A. iliaca mit Gewebe-Patch	39.59.39↔	Sonstige Plast Reko von Gef an Kopf und Ha, sonstige
39.56.49↔	Plastische Rekonstruktion abd Aa m GewPatch, sonstige	39.59.40↔	Sonstige Plast Reko von Gef d ob Extrem, n.n.bez.
39.56.50↔	Plast Rekonstruktion abd Venen m GewPatch, n.n.bez.	39.59.41↔	Sonstige plastische Rekonstruktion von Aa d ob Extrem
39.56.51↔	Plast Rekonstruktion der V. cava inferior mit Gewebe-Patch	39.59.42↔	S Plst Rk d V. sbcl, V. axll u V. brchiocphlc
39.56.52↔	Plastische Rekonstruktion der V. iliaca mit Gewebe-Patch	39.59.48↔	So Plast Reko von sonstigen tiefen Venen d ob Extrem
39.56.59↔	Plast Rekonstruktion abd Venen m GewPatch, sonstige	39.59.49↔	Sonstige Plast Reko von Gef d ob Extrem, sonstige
39.56.60↔	Plast Reko von Gef d unt Extrem m GewPatch, n.n.bez.	39.59.50↔	Sonstige Plast Reko von thorakalen Gef, n.n.bez.
39.56.61↔	Plast Reko von Aa d unteren Extrem m GewPatch	39.59.51↔	Sonstige plastische Rekonstruktion der thorakalen Aorta
39.56.62↔	Plast Reko d V. fem und V.poplitea m GewPatch	39.59.52↔	Sonstige plastische Rekonstruktion der A. pulmonalis
39.56.63↔	Plast Reko v sonst tief Venen d unt Extrem m GewPatch	39.59.53↔	Sonstige Plast Reko von thorakalen Aa, sonstige
39.56.64↔	Plast Reko v oberfl Venen d Oberschenkels m GewPatch	39.59.54↔	Sonstige plastische Rekonstruktion der V. pulmonalis
39.56.69↔	Plast Reko von Gef d unteren Extrem m GewPatch, so	39.59.55↔	Sonstige plastische Rekonstruktion der V. cava superior
39.56.99↔	Plast Rekonstruktion e Blgef m GewPatch, sonstige	39.59.59↔	Sonstige Plast Reko von thorakalen Gef, sonstige
39.57.00↔	Plast Reko m synthetischem Patch Graft, n.n.bez.	39.59.60↔	Sonstige Plast Rekonstruktion von abd Aa, n.n.bez.
39.57.10↔	Plst Rk v Gf an Kpf u H m synth Ptch Grft, n.n.bz.	39.59.61↔	Sonst plastische Rekonstruktion der abdominalen Aorta
39.57.11↔	Plast Reko von intrakr Gef m synthetischem Patch Graft	39.59.62↔	Sonst plastische Rekonstruktion des Truncus coeliacus
39.57.12↔	Plast Reko v extrk Aa an Kopf u Ha m synth Patch Graft	39.59.63↔	Sonstige plastische Rekonstruktion der A. gastrica
39.57.13↔	Plast Reko d V. jugularis m synthetischem Patch Graft	39.59.64↔	Sonstige plastische Rekonstruktion A. hepatica
39.57.19↔	Plast Reko v Gef an Kopf u Ha m synth Patch Graft, so	39.59.65↔	Sonstige plastische Rekonstruktion der A. lienalis
39.57.20↔	Plst Rk v Gf d ob Extrm m synth Ptch Grft, n.n.bz.	39.59.66↔	Sonstige plastische Rekonstruktion der A. renalis
39.57.21↔	Plast Reko von Aa d ob Extrem m synth Patch Graft	39.59.67↔	Sonstige plastische Rekonstruktion der A. mesenterica
39.57.22↔	Plst Rk d V. sbcl, V. axll u V. brchiocphlc m synth Ptch Grft	39.59.68↔	Sonstige plastische Rekonstruktion der A. iliaca
39.57.23↔	Plst Rk v snst tief Vv d ob Extrm m synth Ptch Grft	39.59.69↔	Sonstige Plast Rekonstruktion von abd Aa, sonstige
39.57.29↔	Plast Reko von Gef d ob Extrem m synth Patch Graft, so	39.59.70↔	Sonstige Plast Rekonstruktion von abd Venen, n.n.bez.
39.57.30↔	Plast Reko von thor Gef m synth Patch Graft, n.n.bez.	39.59.71↔	Sonstige plastische Rekonstruktion der V. cava inferior
39.57.31↔	Plast Reko d thorakalen Aort m synth Patch Graft	39.59.72↔	Sonstige plastische Rekonstruktion der V. iliaca
39.57.32↔	Plast Reko d V. pulmon m synthetischem Patch Graft	39.59.79↔	Sonstige Plast Rekonstruktion von abd Venen, sonstige
39.57.33↔	Plast Reko d V. cava superior m synth Patch Graft	39.59.80↔	Sonstige Plast Reko von Gef d unteren Extrem, n.n.bez.
39.57.39↔	Plast Reko von thorakalen Gef m synth Patch Graft, so	39.59.81↔	Sonstige Plast Rekonstruktion von Aa d unteren Extrem
39.57.40↔	Plast Reko abd Aa m synth Patch Graft, n.n.bez.	39.59.82↔	Sonstige plastische Rekonstruktion der V. femoralis
39.57.41↔	Plast Reko d abd Aort m synthetischem Patch Graft	39.59.83↔	Sonstige plastische Rekonstruktion der V. poplitea
39.57.42↔	Plast Reko d Truncus coeliacus m synth Patch Graft	39.59.88↔	So Plast Reko von sonst tiefen Venen d unteren Extrem
39.57.43↔	Plast Reko d A. gastrica m synthetischem Patch Graft	39.59.89↔	Sonstige Plast Reko von Gef d unteren Extrem, sonstige
39.57.44↔	Plast Reko d A. hepatica m synthetischem Patch Graft	39.59.90↔	Sonstige Plast Reko e Gefässes, Venenklappenplastik
39.57.45↔	Plast Reko d A. lienalis m synthetischem Patch Graft	39.59.99↔	Sonst plastische Rekonstruktion eines Gefässes, sonst
39.57.46↔	Plast Reko d A. renalis m synthetischem Patch Graft	39.75.11↔	Prktrmslm Gfntrvntion, S Gf, Rttionsthmrkt
39.57.47↔	Plast Reko d A. mesenterica m synth Patch Graft	39.76.00↔	Prkt trnslm endvsk Intrvntion an präzbr (xtkr Gf ,nmbz)
39.57.48↔	Plast Reko d A. iliaca m synthetischem Patch Graft	39.76.10↔	Prkt Bllngiopsie an präzbr(n) (xtkr(n)) Gf(n)
39.57.49↔	Plast Reko abd Aa m synthetischem Patch Graft, so	39.76.20↔	Prkt Bldangiopsie an präzbr(n) (xtkr(n)) Gf(n)
39.57.50↔	Plast Reko abd Venen m synth Patch Graft, n.n.bez.	39.76.30↔	Prkt Lsrngiopsie an präzbr(n) (xtkr(n)) Gf(n)
39.57.51↔	Plast Reko d V. cava inferior m synth Patch Graft	39.76.40↔	Perkut Atherekt an präzerebr(en) (extrkr(en)) Gef(en)
39.57.52↔	Plast Reko d V. iliaca m synthetischem Patch Graft	39.76.50↔	Perkut sel Thrombol an extrk Gef d Kopfes und Halses
39.57.59↔	Plast Reko abd Venen m synthetischem Patch Graft, so	39.76.60↔	Prkt Thrmbkt an präzbr(n) (xtkr(n)) Gf(n), n.n.bz.
39.57.60↔	Plst Rk v Gf d unt Extrm m synth Ptch Grft, n.n.bz.	39.76.61↔	Prkt Rttionsthmrkt an präzbr(n) (xtkr(n)) Gf(n)
39.57.61↔	Plast Reko von Aa d unteren Extrem m synth Patch Graft	39.76.62↔	Perkutane stentgestützte Thrombektomie an extrk Gef
39.57.62↔	Plast Reko d V. fem und V.poplitea m synth Patch Graft	39.76.69↔	Prkt Thrmbkt an präzbr(n) (xtkr(n)) Gf(n), s.
39.57.63↔	Plst Rk v snst tief Vv d unt Extrm m synth Ptch Grft	39.76.70↔	Prkt endvsk Frmdkörpmtfng aus extrk Gf d Kpfs u Hlss
39.57.64↔	Plst Rk v obrfl Vv d Obschnkls m synth Ptch Grft	39.76.99↔	Prkt trnslm endvsk Intrvntion an präzbr (xtkr Gf),s
39.57.69↔	Plast Reko v Gef d unt Extrem m synth Patch Graft, so	39.77.50↔	Perkutane selektive Thrombolysse von intrakr(n) Gef(en)
39.57.99↔	Plast Reko m synthetischem Patch Graft, sonstige	39.77.70↔	Prkt endvsk Frmdkörpmtfng aus intrkr(n) Gf(n)
39.58↔	Plast Rekonstruktion e Blgef m Patch Graft n.n.bez.	39.8x.00↔	Op a Glom carot, Sin caroticus u and Paraggl, n.n.bez.
39.59.00↔	Sonst plastische Rekonstruktion eines Gefässes, n.n.bez.	39.8x.10↔	Exploration des Glomus caroticum und anderer Paraganglien
39.59.10↔	Transposition von Arterien, n.n.bez.	39.8x.11↔	Exzision des Glomus caroticum und anderer Paraganglien
39.59.11↔	Transposition der extrakraniellen A. vertebralis	39.8x.20↔	Implnt o Erstz e Implsgnrtrs z Aktvierng d Brffxs
39.59.12↔	Transposition von sonstigen extrk Aa an Kopf und Hals	39.8x.21↔	Rv (h Wchs) e Implsgnrtrs z Aktvierng d Brffxs
39.59.13↔	Transposition von Arterien der oberen Extremität	39.8x.22↔	Entf e Impulsgenerators zur Aktivierung d Baroreflexes
39.59.14↔	Transposition von thorakalen Arterien	39.8x.30↔	Implnt o Erstz e (v) Elktrd(n) z Aktvierng d Brffxs
39.59.15↔	Transposition der A. gastrica, A. hepatica und A. lienalis	39.8x.31↔	Rv (h Wchs) e (v) Elktrd(n) z Aktvierng d Brffxs
39.59.16↔	Transposition der A. renalis	39.8x.32↔	Entf e (v) Elektrod(n) zur Aktivierung d Baroreflexes
39.59.17↔	Transposition der A. mesenterica	39.8x.99↔	Op a Glom carot, Sin caroticus und and Paraggl, so
39.59.18↔	Transposition sonstiger viszeraler Arterien	39.99.00↔	Sonstige Operationen an Blutgefässen, n.n.bez.
39.59.19↔	Transposition der A. iliaca	39.99.10↔	Aortopexie
39.59.20↔	Transposition von sonstigen abdominalen Arterien	39.99.20↔	Operationen bei kongenitalen Gefäßanomalien, n.n.bez.

39.99.21↔	Op b kngntlr Anmlie d Artnstms(Stns)o b untrbr Artbnbn	80.81.19↔	Sonstige lokale Exz oder Destr a Humeroglenoidalgelenk
39.99.22↔	Op b kong Anom d A. o V. pulmonalis o b A. lusoria	80.81.20↔	Débridement am Akromioklavikulargelenk
39.99.23↔	Operationen bei kongenitalen Anomalien der V. cava	80.81.21↔	Zystenexstirpation am Akromioklavikulargelenk
39.99.24↔	Op b kong Kollateralgefäßen und Unifokalisierung	80.81.29↔	Sonstige lokale Exzision oder Destr a Akromioklavikgel
39.99.30↔	Kathinterv Verschluss d Duct arterios Botalli, n.n.bez	80.81.99↔	So Lok Exz o Destr e Gelläs an d Schult, So
39.99.31↔	Kathinterv Verschluss d Duct arterios Botalli, m Coil	80.82.00↔	Sonstige Lok Exz oder Destr e Gelläs a Ellb, n.n.bez.
39.99.32↔	Kthntrv Vrschl d Dct artrios Btll, m AmpltzDctOccldr	80.82.10↔	Arthr lokale Exz oder Destr e Gelenkläsion a Ellb
39.99.38↔	Kathinterv Verschluss d Duct arterios Botalli, So	80.82.11↔	Débridement am Ellenbogengelenk
39.99.39↔	Operationen bei sonstigen kongenitalen Gefäßanomalien	80.82.12↔	Zystenexstirpation am Ellbogengelenk
39.99.99↔	Sonstige Operationen an Blutgefäßen, sonstige	80.82.99↔	Sonstige Lok Exz oder Destr e Gelläs a Ellb, sonstige
40.11.00↔	Biopsie an einer lymphatischen Struktur, n.n.bez.	80.83.00↔	Sonstige Lok Exz oder Destr e Gelläs a Hdgel, n.n.bez.
40.11.10↔	Off(Inzs)Biops mdiast,praaortln,iliakln o plvnn Lymphkn	80.83.10↔	Arthr lokale Exz oder Destr e Gelläs a Handgelenk
40.11.11↔	Off(Inzs)Biops zr, sprklvklärn,axllärn o inguinln Lymphkn	80.83.11↔	Débridement am Handgelenk
40.11.20↔	Geschlossene [perkutane] [Nadel-] Biopsie von Lymhknoten	80.83.12↔	Zystenexstirpation am Handgelenk
40.11.99↔	Biopsie an einer lymphatischen Struktur, sonstige	80.83.99↔	Sonstige Lok Exz oder Destr e Gelläs a Hdgel, sonstige
40.19.00↔	Sonstige diagn Massnahm an lymphat Strukturen, n.n.bez	80.85.00↔	Sonstige Lok Exz o Destr e Gelläs an d Hüfte, n.n.bez.
40.19.99↔	So diagn Massnahm an lymphat Strukturen, so	80.85.10↔	Arthr lokale Exz oder Destr e Gelenkläsion an d Hüfte
44.01↔	Trunkuläre Vagotomie	80.85.11↔	Débridement am Hüftgelenk
77.40.00↔	Knochenbiopsie, ohne Angabe der Lokalisation, n.n.bez.	80.85.12↔	Zystenexstirpation am Hüftgelenk
77.40.10↔	Knochbiops, ohne Ang d Lok, Perkutane (Nadel) Biops	80.85.99↔	Sonstige Lok Exz o Destr e Gelläs an d Hüfte, sonstige
77.40.20↔	Knochbiops, ohne Ang d Lokalisation, Offene Knochbiops	80.86.00↔	Sonstige Lok Exz oder Destr e Gelläs a Knie, n.n.bez.
77.40.99↔	Knochenbiopsie, ohne Angabe der Lokalisation, sonstige	80.86.10↔	Arthr lokale Exzision oder Destruktion a Kniegelenk
77.41.00↔	Knochbiops von Skap, Klav, Rip und Sternum, n.n.bez.	80.86.11↔	Débridement am Kniegelenk
77.41.10↔	Knchbiops v Skp, Kl, Rp u Strn, Prkt (Nd) Biops	80.86.12↔	Zystenexstirpation am Kniegelenk
77.41.20↔	Knochbiops von Skap, Klav, Rip u Stern, Off Knochbiops	80.86.13↔	Exzision eines Meniskusganglions am Kniegelenk
77.41.99↔	Knochbiops von Skap, Klav, Rip und Sternum, sonstige	80.86.99↔	Sonstige Lok Exz oder Destr e Gelläs a Knie, sonstige
77.42.00↔	Knochenbiopsie am Humerus, n.n.bez.	80.87.00↔	Sonstige Lok Exz o Destr e Gelläs a Sg, n.n.bez.
77.42.10↔	Knochenbiopsie am Humerus, Perkutane (Nadel-) Biopsie	80.87.10↔	Arthr Lok Exz o Destr e Gelläs a oberen Sprunggelenk
77.42.20↔	Knochenbiopsie am Humerus, Offene Knochenbiopsie	80.87.11↔	Débridement am oberen Sprunggelenk
77.42.99↔	Knochenbiopsie am Humerus, sonstige	80.87.12↔	Zystenexstirpation am oberen Sprunggelenk
77.43.00↔	Knochenbiopsie an Radius und Ulna, n.n.bez.	80.87.19↔	Sonstige Lok Exz o Destr e Gelläs a ob Sprunggelenk
77.43.10↔	Knbiopsie an Radius und Ulna, Perkutane (Nadel-) Biopsie	80.87.20↔	Arthr Lok Exz o Destr e Gelläs a unteren Sprunggelenk
77.43.20↔	Knochenbiopsie an Radius und Ulna, Offene Knochenbiopsie	80.87.21↔	Débridement am unteren Sprunggelenk
77.43.99↔	Knochenbiopsie an Radius und Ulna, sonstige	80.87.22↔	Zystenexstirpation am unteren Sprunggelenk
77.44.00↔	Knochenbiopsie an Karpalia und Metakarpalia, n.n.bez.	80.87.29↔	Sonstige Lok Exz o Destr e Gelläs a unteren Sg
77.44.10↔	Knochbiops an Karpal und Metakarp, Perkut (Nad) Biops	80.87.99↔	Sonstige Lok Exz o Destr e Gelläs a Sg, sonstige
77.44.20↔	Knochbiops an Karpal und Metakarp, Offene Knochbiops	80.88.00↔	So Lok Exz o Destr e Gelläs an Fuss u Zehen, n.n.bez.
77.44.99↔	Knochenbiopsie an Karpalia und Metakarpalia, sonstige	80.88.10↔	Arthr lokale Exz oder Destr e Gelläs an Fuss und Zehen
77.45.00↔	Knochenbiopsie am Femur, n.n.bez.	80.88.20↔	Débridement am Metatarsophalangealgelenk
77.45.10↔	Knochenbiopsie am Femur, Perkutane (Nadel-) Biopsie	80.88.21↔	Zystenexstirpation am Metatarsophalangealgelenk
77.45.20↔	Knochenbiopsie am Femur, Offene Knochenbiopsie	80.88.29↔	Sonstige Lok Exz oder Destr a Metatarsgel
77.45.99↔	Knochenbiopsie am Femur, sonstige	80.88.30↔	Débridement an Zehengelenken
77.46.00↔	Knochenbiopsie an der Patella, n.n.bez.	80.88.40↔	Débridement an sonstigen Fussgelenken
77.46.10↔	Knochenbiopsie an der Patella, Perkutane (Nadel-) Biopsie	80.88.50↔	Zystenexstirpation an sonstigen Gel von Fuss und Zehen
77.46.20↔	Knochenbiopsie an der Patella, Offene Knochenbiopsie	80.88.59↔	So Lok Exz o Destr an sonstigen Gel von Fuss und Zehen
77.46.99↔	Knochenbiopsie an der Patella, sonstige	80.88.99↔	So Lok Exz o Destr e Gelläs an Fuss und Zehen, so
77.47.00↔	Knochenbiopsie an Tibia und Fibula, n.n.bez.	80.89.00↔	So Lok Exz o Destr e Gelläs an and bez Lok, n.n.bez.
77.47.10↔	Knochenbiopsie an Tibia u Fibula, Perkutane (Nadel-) Biopsie	80.89.20↔	Arthr lokale Exz oder Destr e Gelläs a Iliosgel
77.47.20↔	Knochenbiopsie an Tibia und Fibula, Offene Knochenbiopsie	80.89.21↔	Débridement am Iliosakralgelenk
77.47.99↔	Knochenbiopsie an Tibia und Fibula, sonstige	80.89.22↔	Zystenexstirpation am Iliosakralgelenk
77.48.00↔	Knochenbiopsie an Tarsalia und Metatarsalia, n.n.bez.	80.89.29↔	Sonstige lokale Exzision oder Destr a Iliosakralgelenk
77.48.10↔	Knochbiops an Tarsal und Metatars, Perkut (Nad) Biops	80.89.41↔	Débr einer Gelenkläsion an and bez Lokalisation
77.48.20↔	Knochbiops an Tarsalia und Metatars, Offene Knochbiops	80.89.42↔	Zystenexstirpation an Gelenken and bez Lokalisation
77.48.99↔	Knochenbiopsie an Tarsalia und Metatarsalia, sonstige	80.89.99↔	So Lok Exz o Destr e Gelläs an and bez Lok, so
77.49.00↔	Knochbiops an and näher bez Kn, auss Gschk, n.n.bez.	80.90.00↔	Sonstige Exzision an einem Gelenk, n.n.bez.
77.49.20↔	Knbp a and näh bz Kn, au Gk, Knbp an d Ws Prk (Nd) Bp	80.90.10↔	Arthroskopische Exzision an einem Gelenk
77.49.21↔	Knbp an and näh bz Kn, au Gschk, Knbp an d Ws, Off Knbp	80.90.99↔	Sonstige Exzision an einem Gelenk, sonstige
77.49.40↔	Knbp a and näh bz Kn, au Gk, Knbp an Pl d Fs Prk (Nd) Bp	80.91.00↔	Sonstige Exzision an der Schulter, n.n.bez.
77.49.41↔	Knbp a and näh bz Kn, au Gk, Knbp an Phl d Fs, Off Knbp	80.91.10↔	Arthroskopische Exzision am Humeroglenoidalgelenk
77.49.90↔	Knchbiops an and näh bz Kn, auss Gschk, Prkt (Nd) Biops	80.91.11↔	Sonstige Exzision am Humeroglenoidalgelenk
77.49.91↔	Knchbiops an and näh bz Kn, auss Gschk, Off Knchbiops	80.91.20↔	Arthroskopische Exzision am Akromioklavikulargelenk
77.49.99↔	Knochbiops an and näher bez Kn, auss Gschk, sonstige	80.91.21↔	Sonstige Exzision am Akromioklavikulargelenk
77.61.11↔	Lok Resektion von Knochenläsion o -gewebe an einer Rippe	80.91.30↔	Entnahme eines Knorpeltransplantates an der Schulter
77.61.12↔	Lokale Resektion von Knochenläsion oder -gewebe am Sternum	80.91.99↔	Sonstige Exzision an der Schulter, sonstige
77.81.11↔	Sonstige partielle Knochenresektion an einer Rippe	80.92.00↔	Sonstige Exzision am Ellbogen, n.n.bez.
77.81.12↔	Sonstige partielle Knochenresektion am Sternum	80.92.10↔	Arthroskopische Exzision am Ellbogen
79.24↔	Offene Reposition e Fingfx ohne innere Knochenfixation	80.92.11↔	Entnahme eines Knorpeltransplantates am Ellbogengelenk
80.81.00↔	So Lok Exz o Destr e Gelläs an d Schult, n.n.bez.	80.92.99↔	Sonstige Exzision am Ellbogen, sonstige
80.81.10↔	Débridement am Humeroglenoidalgelenk	80.93.00↔	Sonstige Exzision am Handgelenk, n.n.bez.
80.81.11↔	Zystenexstirpation am Humeroglenoidalgelenk	80.93.10↔	Arthroskopische Exzision am Handgelenk

80.93.11↔	Entnahme eines Knorpeltransplantates am Handgelenk	82.35.99↔	Sonstige Fasziektomie der Hand, sonstige
80.93.12↔	Resektion des Discus triangularis am Handgelenk	82.39.00↔	Sonstige Exzision von Weichteilen der Hand, n.n.bez
80.93.99↔	Sonstige Exzision am Handgelenk, sonstige	82.39.10↔	So Exz v Weicht d Hand, Exz v Sehnscheiden d Hand
80.94↔	Sonstige Exzision an Hand- und Fingergelenk	82.39.99↔	Sonstige Exzision von Weichteilen der Hand, sonstige
80.95.00↔	Sonstige Exzision am Hüftgelenk, n.n.bez.	82.46.00↔	Naht an Muskel oder Faszie der Hand, n.n.bez.
80.95.10↔	Arthroskopische Exzision am Hüftgelenk	82.46.10↔	Naht an einer Faszie der Hand
80.95.11↔	Entnahme eines Knorpeltransplantates am Hüftgelenk	82.46.20↔	Naht an einem Muskel der Hand
80.95.99↔	Sonstige Exzision am Hüftgelenk, sonstige	82.46.99↔	Naht an Muskel oder Faszie der Hand, sonstige
80.96.00↔	Sonstige Exzision am Knie, n.n.bez.	82.51↔	Verlängerung einer Sehne der Hand
80.96.10↔	Arthroskopische Exzision am Kniegelenk	82.52↔	Verkürzung einer Sehne der Hand
80.96.20↔	Entnahme e Knorpeltransplantates a Kniegelenk, arthr	82.53↔	Reinsertion einer Sehne der Hand
80.96.21↔	Entn e Knorpeltransplantates a Kniegelenk, offen chir	82.54↔	Reinsertion eines Muskels der Hand
80.96.99↔	Sonstige Exzision am Knie, sonstige	82.55↔	Sonstige Längenänderung an Muskel oder Sehne der Hand
80.97.00↔	Sonstige Exzision am Sprunggelenk, n.n.bez.	82.56↔	Sonstr Transfer oder Transplantation einer Sehne der Hand
80.97.10↔	Arthroskopische Exzision am oberen Sprunggelenk	82.57.00↔	Sonstige Transposition einer Sehne der Hand, n.n.bez.
80.97.11↔	Sonstige Exzision am oberen Sprunggelenk	82.57.10↔	So Transp e Sehn d Hand, Transp e Beugesehne d Hand
80.97.20↔	Arthroskopische Exzision am unteren Sprunggelenk	82.57.99↔	Sonstige Transposition einer Sehne der Hand, sonstige
80.97.21↔	Sonstige Exzision am unteren Sprunggelenk	82.58↔	Sonstr Transfer oder Transplantation eines Handmuskels
80.97.30↔	Entnahme eines Knorpeltransplantates am Sprunggelenk	82.59↔	Sonstige Transposition eines Handmuskels
80.97.99↔	Sonstige Exzision am Sprunggelenk, sonstige	82.61↔	Pollizisation mit Übertragung von Nerven und Blutversorgung
80.98.00↔	Sonstige Exzision an Fuss- und Zehengelenk, n.n.bez.	82.69↔	Sonstige Rekonstruktion des Daumens
80.98.10↔	Arthroskopische Exzision an Fuss- und Zehengelenken	82.71↔	Rekonstruktion eines Ringbandes
80.98.11↔	Sonstige Exzision am Metatarsophalangealgelenk	82.72.00↔	Plast Op an d Hand m M o FaszTransplantat, n.n.bez.
80.98.12↔	Sonstige Exzision an sonstigen Fussgelenken	82.72.10↔	Plastische Op m M o FaszTransplantat an e Fing
80.98.13↔	Sonstige Exzision an Zehengelenken	82.72.11↔	Plast Op m M o FaszTransplantat an sonst Teil d Hand
80.98.99↔	Sonstige Exzision an Fuss- und Zehengelenk, sonstige	82.72.99↔	Plast Op an d Hand m M o FaszTransplantat, sonstiges
80.99.00↔	Sonstige Exz an e Gel an and bez Lok, n.n.bez.	82.79↔	Plastische Op an d Hand m and Transplantat o Implant
80.99.10↔	Arthroskopische Exzision am Sternoklavikulargelenk	82.81↔	Transfer eines Fingers, ausgenommen Daumen
80.99.11↔	Sonstige Exzision am Sternoklavikulargelenk	82.82↔	Plastische Rekonstruktion einer Spalthand
80.99.20↔	Arthroskopische Exzision am Iliosakralgelenk	82.83↔	Plastische Rekonstruktion bei Makrodaktylie
80.99.21↔	Sonstige Exzision am Iliosakralgelenk	82.85↔	Sonstige Tenodese an der Hand
80.99.30↔	Arthroskopische Exzision an der Symphyse	82.86.00↔	Sonstige Tenoplastik an der Hand, n.n.bez.
80.99.31↔	Sonstige Exzision an der Symphyse	82.86.10↔	Tenoplastik von Beugesehnen der Hand
80.99.90↔	Arthr Exzision an einem Gelenk an and bez Lokalisation	82.86.11↔	Schaffung eines Transplantlagers für Sehnen an der Hand
80.99.91↔	Entn e Knorpeltx an e Gel an and bez Lokalisation	82.86.12↔	Revision (ohne Wechsel) e Sehnenimplantates an d Hand
80.99.99↔	Sonstige Exz an e Gel an and bez Lok, sonstige	82.86.13↔	Wechsel eines Sehnenimplantates an der Hand
81.25↔	Arthrodes am Radiokarpalgelenk	82.86.99↔	Sonstige Tenoplastik an der Hand, sonstige
81.44.00↔	Stabilisierung der Patella, n.n.bez.	82.89.00↔	Sonstige plastische Operationen an der Hand, n.n.bez.
81.44.10↔	Stabilisierung der Patella, Retinakulumspaltung, lateral	82.89.10↔	Sehnscheidenplastik an der Hand
81.44.11↔	Stb d Ptl, Rtnklmspltn, ltrl m Züglngsprtion	82.89.11↔	Knöcherne Ref von Bänder d Handwur und Mitthand
81.44.12↔	Stab d Patel, Verlagerung d Patellarsehnenansatzes	82.89.12↔	Knöcherne Refixation von sonstigen Bänder der Hand
81.44.13↔	Stb d Ptl, Vrlg d Ptlrshnnstz m Knchnspn	82.89.13↔	Glübrgreifnd Weichteildstrktion b kng Anm d Hnd
81.44.99↔	Stabilisierung der Patella, sonstige	82.89.14↔	Radialisation bei kongenitalen Anomalien der Hand
81.45.00↔	Sonstige Rekonstruktion an den Kreuzbändern, n.n.bez.	82.89.15↔	Rs v Schnürrnngn m plstchr Rk b kng Anm d Hnd
81.45.19↔	Sonstige Rekonstruktion an den Kreuzbändern, arthr	82.89.16↔	Transfer einer Zehe als Fingersersatz
81.45.20↔	Reko d vorderen Kreuzb m aut Patsehne, offen chir	82.89.99↔	Sonstige plastische Operationen an der Hand, sonstige
81.45.21↔	Reko d hint Kreuzb m aut Patsehne, offen chir	83.43.00↔	Exzision von Muskel od Faszie zur Transplantation, n.n.bez.
81.45.29↔	Sonstige Rekonstruktion an D Kreuzbändern, offen chir	83.43.10↔	Entnahme eines myokutanen Lappens zur Transplantation
81.45.99↔	Sonstige Rekonstruktion an den Kreuzbändern, sonstige	83.43.11↔	Entn e osteom o osteofasz Lp zur Transplantation
81.71.00↔	Arthropl m Implant a Metakarpophal und lpg, n.n.bez.	83.43.12↔	Entn e sonst Lappentx m mikrovas Anast aus M o Fasz
81.71.10↔	Inplantation einer sonstigen Fingergelenkendoprothese	83.43.99↔	Exzision von Muskel oder Faszie zur Transplantation, sonst
81.71.99↔	Arthpastk m Impl a Metakrphal- u Interphalangelek, so	83.71.00↔	Sehnenververlagerung, n.n.bez.
81.72↔	Arthropl ohne Implant a Metakarpophalangeal und lpg	83.71.10↔	Sehnenververlagerung, Kopf und Hals
81.74.00↔	Arthropl m Implant a Karpok oder Karpomgel, n.n.bez.	83.71.11↔	Sehnenververlagerung, Schulter und Axilla
81.74.10↔	Implantation einer Daumensattelgelenkendoprothese	83.71.12↔	Sehnenververlagerung, Oberarm und Ellenbogen
81.74.99↔	Arthropl m Implant a Karpok oder Karpomgel, sonstige	83.71.13↔	Sehnenververlagerung, Unterarm
81.93.00↔	Naht an Kapsel od Ligament der oberen Extremitäten, n.n.bez.	83.71.14↔	Sehnenververlagerung, Brustwand, Bauch und Rücken
81.93.10↔	Naht des Bandapparates der Klavikula	83.71.15↔	Sehnenverlängerung, Leisten- und Genitalregion und Gesäss
81.93.20↔	Naht des radiularen Ringbandes	83.71.16↔	Sehnenververlagerung, Untere Extremität
81.93.21↔	Naht des distalen radiularen Bandapparates	83.71.19↔	Sehnenververlagerung, Andere Lokalisation
81.93.30↔	Nht an Kaps o Lig d ob Extrem, Handwur und Mitthand	83.71.99↔	Sehnenververlagerung, sonstige
81.93.99↔	Naht an Kapsel o Ligament der oberen Extremitäten, sonst	83.75.00↔	Sehnentransfer oder -transplantation, n.n.bez.
82.12↔	Fasziektomie der Hand	83.75.10↔	Sehnentransfer oder -transplantation, Kopf und Hals
82.32↔	Exzision einer Handsehne zur Transplantation	83.75.11↔	Sehnentransfer oder -transplantation, Schulter und Axilla
82.34↔	Exzision von Muskel oder Faszie der Hand zur Transplantation	83.75.12↔	Sehnentransfer oder -transplantation, Oberarm und Ellenbogen
82.35.00↔	Sonstige Fasziektomie der Hand, n.n.bez.	83.75.13↔	Sehnentransfer oder -transplantation, Unterarm
82.35.10↔	Fasziektomie der Hohlhand	83.75.14↔	Sehnentransfer o Tx, Bruw, Bauch und Rücken
82.35.11↔	Fasziektomie der Hand und Finger mit Neurolyse	83.75.15↔	Sehnentransfer o Tx, Leist und Genreg und Gesäss
82.35.12↔	Fasziekt d Hand und Fing m Neurolyse und Arteriolyse	83.75.16↔	Sehnentransfer oder -transplantation, Untere Extremität
82.35.13↔	Fasziektomie der Hand und Finger mit Artholyse	83.75.19↔	Sehnentransfer oder -transplantation, Andere Lokalisation

83.75.99↔	Sehnentransfer oder -transplantation, sonstige	86.4x.24↔	Rad Exz e Hautlās d Unterarmes m Tx o Transp von Haut
83.76.00↔	Sonstige Sehnentransposition, n.n.bez.	86.4x.25↔	Rad Exz e Hautlās d Hand m Tx o Transp von Haut
83.76.10↔	Sonstige Sehnentransposition, Kopf und Hals	86.4x.26↔	Rd Exz e Hautlās an Brw u Rückn m Tx o Trnsp v Haut
83.76.11↔	Sonstige Sehnentransposition, Schulter und Axilla	86.4x.27↔	Rad Exz e Hautlās an d Bauchreg m Tx o Transp von Haut
83.76.12↔	Sonstige Sehnentransposition, Oberarm und Ellenbogen	86.4x.28↔	Rd Exz e Hautlās d Leist u Gnrg m Tx o Trnsp v Haut
83.76.13↔	Sonstige Sehnentransposition, Unterarm	86.4x.29↔	Rad Exz e Hautlās and Lok m Tx o Transp von Haut
83.76.14↔	Sonstige Sehnentransposition, Brustwand und Rücken	86.4x.2a↔	Rad Exz e Hautlās a Gesäß m Tx o Transp von Haut
83.76.15↔	So Sehnentransposition, Leist und Genreg und Gesäss	86.4x.2b↔	Rad Exz e Hautlās d unt Extrem m Tx o Transp von Haut
83.76.16↔	Sonstige Sehnentransposition, Untere Extremität	86.4x.30↔	Mkrg Chr a Schnllschntt (Mhs' Mrcgrphc Sgrgy)
83.76.19↔	Sonstige Sehnentransposition, Andere Lokalisation	86.4x.31↔	Mkrg Chr a Prffnschntt (3DHstglie n Tübngn Mthd)
83.76.99↔	Sonstige Sehnen transplantation, sonstige	86.4x.99↔	Radikale Exzision einer Hautläsion, sonstige
83.79↔	Sonstige Muskeltransposition	86.60↔	Freies Hauttransplantat, n.n.bez.
83.81.00↔	Sehnentransplantation, n.n.bez.	86.61.00↔	Vollhauttransplantat an die Hand, n.n.bez.
83.81.10↔	Sehnentransplantation, Kopf und Hals	86.61.10↔	Kleinflächiges Vollhauttransplantat an die Hand
83.81.11↔	Sehnentransplantation, Schulter und Axilla	86.61.20↔	Großflächiges Vollhauttransplantat an die Hand
83.81.12↔	Sehnentransplantation, Oberarm und Ellenbogen	86.61.99↔	Vollhauttransplantat an die Hand, sonstige
83.81.13↔	Sehnentransplantation, Unterarm	86.62.00↔	Sonstiges Hauttransplantat an die Hand, n.n.bez.
83.81.14↔	Sehnentransplantation, Brustwand, Bauch und Rücken	86.62.10↔	Kleinflächiges Spalthauttransplantat an die Hand
83.81.15↔	Sehnentransplantation, Leisten- und Genitalregion und Gesäss	86.62.20↔	Großflächiges Spalthauttransplantat an die Hand
83.81.16↔	Sehnentransplantation, Untere Extremität	86.62.99↔	Sonstiges Hauttransplantat an die Hand, sonstiges
83.81.19↔	Sehnentransplantation, Andere Lokalisation	86.63.00↔	Vollhauttransplantat an andere Lokalisationen, n.n.bez.
83.81.99↔	Sehnentransplantation, sonstige	86.63.10↔	Kleinfl Vollhaut an D Kopf (auss Lip und Mund)
83.82.00↔	Muskel- oder Faszientransplantation, n.n.bez.	86.63.11↔	Kleinflächiges Vollhauttransplantat an den Hals
83.82.10↔	Faszientransplantation, Kopf und Hals	86.63.12↔	Kleinflächiges Vollhauttransplantat an Schulter und Oberarm
83.82.11↔	Faszientransplantation, Schulter und Axilla	86.63.13↔	Kleinflächiges Vollhauttransplantat an den Unterarm
83.82.12↔	Faszientransplantation, Oberarm und Ellenbogen	86.63.15↔	Kleinfl Vollhauttransplantat an Bruw, Bauch und Rücken
83.82.13↔	Faszientransplantation, Unterarm	86.63.16↔	Kleinfl Vollhauttransplantat an d Leisten und Genreg
83.82.14↔	Faszientransplantation, Brustwand, Bauch und Rücken	86.63.17↔	Kleinflächiges Vollhauttransplantat an das Gesäß
83.82.15↔	Fasztx, Leisten und Genitalregion und Gesäss	86.63.18↔	Kleinfl Vollhauttransplantat an Os und Unterschenkel
83.82.16↔	Faszientransplantation, Untere Extremität	86.63.19↔	Kleinflächiges Vollhauttransplantat an andere Lokalisation
83.82.19↔	Faszientransplantation, Andere Lokalisation	86.63.1a↔	Kleinflächiges Vollhauttransplantat an den Fuß
83.82.20↔	Transplantation e lok M oder Faszlap, Kopf und Ha	86.63.20↔	Grofl Vollhaut an D Kopf (auss Lip und Mund)
83.82.21↔	Transplantation e lok M o Faszlap, Schult und Axilla	86.63.21↔	Großflächiges Vollhauttransplantat an den Hals
83.82.22↔	Transplantation e lok M o Faszlap, Oberarm und Ellb	86.63.22↔	Großflächiges Vollhauttransplantat an Schulter und Oberarm
83.82.23↔	Transplantation e lok Muskel oder Faszlap, Unterarm	86.63.23↔	Großflächiges Vollhauttransplantat an den Unterarm
83.82.24↔	Tx e lok M o Faszlap, Bruw, Bauch und Rücken	86.63.25↔	Grofl Vollhauttransplantat an Bruw, Bauch und Rücken
83.82.25↔	Tx e lok M o Faszlap, Leist und Genreg und Gesäss	86.63.26↔	Grofl Vollhauttransplantat an d Leisten und Genreg
83.82.26↔	Transplantation e lok M oder Faszlap, Untere Extrem	86.63.27↔	Großflächiges Vollhauttransplantat an das Gesäß
83.82.29↔	Transplantation e lok Muskel oder Faszlap, And Lok	86.63.28↔	Grofl Vollhauttransplantat an Os und Unterschenkel
83.82.30↔	Transplantation e osteom o osteofasz Lp, Kopf und Ha	86.63.29↔	Großflächiges Vollhauttransplantat an andere Lokalisation
83.82.31↔	Tx e osteom o osteofasz Lp, Schult und Axilla	86.63.2a↔	Großflächiges Vollhauttransplantat an den Fuß
83.82.32↔	Transplantation e osteom o osteofasz Lp, Oba und Ellb	86.63.99↔	Vollhauttransplantat an andere Lokalisationen, sonstige
83.82.33↔	Transplantation e osteom o osteofasz Lp, Unterarm	86.70↔	Gestielte oder freie Lappen, n.n.bez.
83.82.34↔	Tx e osteom o osteofasz Lp, Bruw, Bauch und Rücken	86.71↔	Harauspräp und Vorbereiten von gestielt oder fr Lappen
83.82.35↔	Tx e osteom o osteofasz Lp, Leist u Genreg u Gesäss	86.72↔	Verschiebung eines gestielten Lappens
83.82.36↔	Transplantation e osteom o osteofasz Lp, Untere Extrem	86.73.00↔	Anbr von gestieltem oder fr Lappen an d Hand, n.n.bez.
83.82.39↔	Transplantation e osteom o osteofasz Lp, And Lok	86.73.10↔	Kleinflächige Dehnungsplastik an die Hand
83.82.40↔	Tx e snst Lppntx m mkrvsk Anst aus M o Fsz, Kpf u H	86.73.11↔	Kleinflächige Verschiebe-Rotationsplastik an die Hand
83.82.41↔	Tx e snst Lppntx m mkrvsk Anst aus M o Fsz, Schlit u Axll	86.73.12↔	Kleinflächige Transpositionsplastik an die Hand
83.82.42↔	Tx e snst Lppntx m mkrvsk Anst aus M o Fsz, Ob u Ellb	86.73.13↔	Kleinflächige Insellappenplastik an die Hand
83.82.43↔	Tx e snst Lppntx m mkrvsk Anst aus M o Fsz, Unt	86.73.14↔	Kleinflächige Z-Plastik an die Hand
83.82.44↔	Tx e so Lppntx m mkrvsk Anst aus M o Fsz, Bruw, Bauch u Rückn	86.73.20↔	Großflächige Dehnungsplastik an die Hand
83.82.45↔	Tx e so Lppntx m mkrvsk Anst aus M o Fsz, Leist u Gnrg u Gsäß	86.73.21↔	Großflächige Verschiebe-Rotationsplastik an die Hand
83.82.46↔	Tx e snst Lppntx m mkrvsk Anst aus M o Fsz, Unt Extrm	86.73.22↔	Großflächige Transpositionsplastik an die Hand
83.82.47↔	Tx e snst Lppntx m mkrvsk Anst aus M o Fsz, And Lk	86.73.23↔	Großflächige Insellappenplastik an die Hand
83.82.99↔	Muskel- oder Faszientransplantation, sonstige	86.73.24↔	Großflächige Z-Plastik an die Hand
83.92↔	Einsetzen oder Ersetzen eines Skelettmuskelstimulators	86.73.29↔	Sonstige lokale Lappenplastik an die Hand
86.4x.00↔	Radikale Exzision einer Hautläsion, n.n.bez.	86.73.30↔	Anbr von fr Lappen mit mikrovaskulärer Anast an d Hand
86.4x.10↔	Radikale Exz e Hautlās a Kopf mit histgr Kontrolle	86.73.40↔	Anbr von gestielt reg o gestielt Fernl an d Hand
86.4x.11↔	Radikale Exz e Hautlās d Halses mit histgr Kontrolle	86.73.80↔	Komb plastische Eingriffe an Haut und Unterhaut der Hand
86.4x.13↔	Rad Exz e Hautlās an Unterarm und Hand m histgr Kontr	86.73.99↔	Anbr von gestielten oder fr Lappen an d Hand, sonstige
86.4x.17↔	Rd Exz e Hautlās an Leist u Gnrg u Gsäß m histgr Kntr	86.74.00↔	Anbr von gestielt oder fr Lappen an And Lok, n.n.bez.
86.4x.18↔	Radikale Exz e Hautlās d unteren Extrem m histgr Kontr	86.74.10↔	Kleinflächige Dehnungsplastik am Kopf (außer Lippe und Mund)
86.4x.19↔	Radikale Exz e Hautlās and Lok mit histgr Kontr	86.74.11↔	Kleinflächige Dehnungsplastik am Hals
86.4x.20↔	Rad Exz e Hautlās a Kopf m Tx o Transp von Haut	86.74.12↔	Kleinflächige Dehnungsplastik an Schulter und Oberarm
86.4x.21↔	Rad Exz e Hautlās d Halses m Tx o Transp von Haut	86.74.13↔	Kleinflächige Dehnungsplastik am Unterarm
86.4x.22↔	Rd Exz e Hautlās an Schlit u Axll m Tx o Trnsp v Haut	86.74.14↔	Kleinflächige Dehnungsplastik an Brustwand und Rücken
86.4x.23↔	Rad Exz e Hautlās an Oba u Ellb m Tx o Transp von Haut	86.74.15↔	Kleinflächige Dehnungsplastik an der Bauchregion
		86.74.16↔	Kleinfl Dehnungsplastik an der Leisten- u Genitalregion
		86.74.17↔	Kleinflächige Dehnungsplastik am Gesäß

86.74.18↔	Kleinfl Dehnungsplastik an Oberschenkel und Unterschenkel	86.76.1b↔	Großflächige Dehnungsplastik am Fuß
86.74.19↔	Kleinflächige Dehnungsplastik, an andere Lokalisationen	86.76.20↔	Groß VerschiebeRotationspl a Kopf (auss Lip u Mund)
86.74.1a↔	Kleinflächige Dehnungsplastik am Fuß	86.76.21↔	Großflächige Verschiebe-Rotationsplastik am Hals
86.74.20↔	Klfl VerschiebeRotationspl a Kopf (auss Lip und Mund)	86.76.22↔	Grossfl Verschiebe-Rotationsplastik an Schulter und Oberarm
86.74.21↔	Kleinflächige Verschiebe-Rotationsplastik am Hals	86.76.23↔	Großflächige Verschiebe-Rotationsplastik am Unterarm
86.74.22↔	Klfl VerschiebeRotationsplastik an Schulter und Oba	86.76.24↔	Grossfl Verschiebe-Rotationsplastik an Brustwand und Rücken
86.74.23↔	Kleinflächige Verschiebe-Rotationsplastik am Unterarm	86.76.25↔	Großflächige Verschiebe-Rotationsplastik an der Bauchregion
86.74.25↔	Klfl VerschiebeRotationsplastik an Bruw und Rücken	86.76.26↔	Groß VerschiebeRotationspl an d Leist und Genreg
86.74.26↔	Kleinflächige Verschiebe-Rotationsplastik an der Bauchregion	86.76.27↔	Großflächige Verschiebe-Rotationsplastik am Gesäß
86.74.27↔	Klfl VerschiebeRotationspl an d Leist und Genreg	86.76.28↔	Groß VerschiebeRotationspl an Os und Unterschenkel
86.74.28↔	Kleinflächige Verschiebe-Rotationsplastik am Gesäß	86.76.29↔	Grossfl Verschiebe-Rotationsplastik an andere Lokalisation
86.74.29↔	Klfl VerschiebeRotationsplastik, an And Lok	86.76.2a↔	Großflächige Verschiebe-Rotationsplastik am Fuß
86.74.2a↔	Klfl VerschiebeRotationspl an Os und Unterschenkel	86.76.30↔	Groß Transpositionsplastik a Kopf (auss Lip und Mund)
86.74.2b↔	Kleinflächige Verschiebe-Rotationsplastik am Fuß	86.76.31↔	Großflächige Transpositionsplastik am Hals
86.74.30↔	Klfl Transpositionsplastik a Kopf (auss Lip und Mund)	86.76.32↔	Großflächige Transpositionsplastik an Schulter und Oberarm
86.74.31↔	Kleinflächige Transpositionsplastik am Hals	86.76.33↔	Großflächige Transpositionsplastik am Unterarm
86.74.32↔	Kleinflächige Transpositionsplastik an Schulter und Oberarm	86.76.34↔	Großflächige Transpositionsplastik am Brustwand und Rücken
86.74.33↔	Kleinflächige Transpositionsplastik am Unterarm	86.76.35↔	Großflächige Transpositionsplastik an der Bauchregion
86.74.34↔	Kleinflächige Transpositionsplastik an Brustwand und Rücken	86.76.36↔	Groß Transpositionsplastik an d Leisten und Genreg
86.74.35↔	Kleinflächige Transpositionsplastik an der Bauchregion	86.76.37↔	Großflächige Transpositionsplastik am Gesäß
86.74.36↔	Klfl Transpositionsplastik an d Leisten und Genreg	86.76.38↔	Groß Transpositionsplastik an Os und Unterschenkel
86.74.37↔	Kleinflächige Transpositionsplastik am Gesäß	86.76.39↔	Großflächige Transpositionsplastik an andere Lokalisation
86.74.38↔	Klfl Transpositionsplastik an Os und Unterschenkel	86.76.3a↔	Großflächige Transpositionsplastik am Fuß
86.74.39↔	Kleinfl Transpositionsplastik, an andere Lokalisationen	86.76.40↔	Grossfl Insellappenplastik am Kopf (außer Lippe und Mund)
86.74.3a↔	Kleinflächige Transpositionsplastik am Fuß	86.76.41↔	Großflächige Insellappenplastik am Hals
86.74.40↔	Kleinfl Insellappenplastik am Kopf (außer Lippe und Mund)	86.76.42↔	Großflächige Insellappenplastik an Schulter und Oberarm
86.74.41↔	Kleinflächige Insellappenplastik am Hals	86.76.43↔	Großflächige Insellappenplastik am Unterarm
86.74.42↔	Kleinflächige Insellappenplastik an Schulter und Oberarm	86.76.44↔	Großflächige Insellappenplastik an Brustwand und Rücken
86.74.43↔	Kleinflächige Insellappenplastik am Unterarm	86.76.45↔	Großflächige Insellappenplastik an der Bauchregion
86.74.44↔	Kleinflächige Insellappenplastik an Brustwand und Rücken	86.76.46↔	Groß Insellappenplastik an d Leisten und Genreg
86.74.45↔	Kleinflächige Insellappenplastik an der Bauchregion	86.76.47↔	Großflächige Insellappenplastik am Gesäß
86.74.46↔	Kleinflächige Insellappl an d Leisten und Genreg	86.76.48↔	Groß Insellappl an Oberschenkel und Unterschenkel
86.74.47↔	Kleinflächige Insellappenplastik am Gesäß	86.76.49↔	Großflächige Insellappenplastik, an andere Lokalisationen
86.74.48↔	Klfl Insellappl an Oberschenkel und Unterschenkel	86.76.4a↔	Großflächige Insellappenplastik am Fuß
86.74.49↔	Kleinflächige Insellappenplastik, an andere Lokalisationen	86.76.99↔	Anbr von gestielt o fr Lp an And Lok, GroFl, sonstige
86.74.4a↔	Kleinflächige Insellappenplastik am Fuß	86.77.00↔	Anbringen von sonstiger lokaler Lappenplastik, n.n.bez.
86.74.50↔	Kleinflächige Z-Plastik am Kopf (außer Lippe und Mund)	86.77.10↔	Sonst lokale Lappenplastik am Kopf (außer Lippe und Mund)
86.74.51↔	Kleinflächige Z-Plastik am Hals	86.77.11↔	Sonstige lokale Lappenplastik am Hals
86.74.52↔	Kleinflächige Z-Plastik an Schulter und Oberarm	86.77.12↔	Sonstige lokale Lappenplastik an Schulter und Oberarm
86.74.53↔	Kleinflächige Z-Plastik am Unterarm	86.77.13↔	Sonstige lokale Lappenplastik am Unterarm
86.74.54↔	Kleinflächige Z-Plastik an Brustwand und Rücken	86.77.14↔	Sonstige lokale Lappenplastik an Brustwand und Rücken
86.74.55↔	Kleinflächige Z-Plastik an der Bauchregion	86.77.15↔	Sonstige lokale Lappenplastik an der Bauchregion
86.74.56↔	Kleinflächige Z-Plastik an der Leisten- und Genitalregion	86.77.16↔	Sonst lokale Lappenplastik an der Leisten- und Genitalregion
86.74.57↔	Kleinflächige Z-Plastik am Gesäß	86.77.17↔	Sonstige lokale Lappenplastik am Gesäß
86.74.58↔	Kleinflächige Z-Plastik an Oberschenkel und Unterschenkel	86.77.18↔	Sonst lokale Lappenplastik an Oberschenkel und Uschenkel
86.74.59↔	Kleinflächige Z-Plastik, an andere Lokalisationen	86.77.19↔	Sonstige lokale Lappenplastik, an andere Lokalisationen
86.74.5a↔	Kleinflächige Z-Plastik am Fuß	86.77.1a↔	Sonstige lokale Lappenplastik am Fuß
86.74.99↔	Anbr von gestielt oder fr Lappen an And Lok, sonstige	86.77.99↔	Anbringen von sonstiger lokaler Lappenplastik, sonstige
86.75.00↔	Revision von gestieltem oder freiem Lappen, n.n.bez.	86.78.00↔	Sonstige Lappenplastiken, n.n.bez.
86.75.10↔	Revision von gestielt o fr Lp o fr Hauttx d Kopfes	86.78.10↔	Anbr v fr Lp m mkrvsk Anast a Kpf (auss Lp u Mnd)
86.75.11↔	Revision von gestielt o fr Lp o fr Hauttx d Halses	86.78.11↔	Anbr von fr Lappen mit mikrovaskulärer Anast a Hals
86.75.12↔	Rev von gestielt o fr Lp o fr Hauttx von Schult u Oba	86.78.12↔	Anbr von fr Lp m mikrovask Anast an Schulter und Oba
86.75.13↔	Revision von gestielt o fr Lp o fr Hauttx d Unterarmes	86.78.13↔	Anbr von fr Lp mit mikrovaskulärer Anast a Unterarm
86.75.14↔	Revision von gestielt oder fr Lp oder fr Hauttx d Hand	86.78.14↔	Anbr von fr Lp m mikrovask Anast an Bruw und Rücken
86.75.15↔	Rev von gestielt o fr Lp o fr Hauttx d Bruw und Rücken	86.78.15↔	Anbr von fr Lp mit mikrovaskulärer Anast an Bauchreg
86.75.16↔	Revision von gestielt o fr Lp o fr Hauttx d Bauchreg	86.78.16↔	Anbr von fr Lp m mikrovask Anast an d Leist u Genreg
86.75.17↔	Rev von gestielt o fr Lp o fr Hauttx d unteren Extrem	86.78.17↔	Anbr von fr Lappen mit mikrovaskulärer Anast a Gesäß
86.75.19↔	Revision von gestielt o fr Lp o fr Hauttx and Lok	86.78.18↔	Anbr von fr Lp m mikrovask Anast an d unteren Extrem
86.75.99↔	Revision von gestieltem oder freiem Lappen, sonstige	86.78.19↔	Anbr von fr Lp mit mikrovaskulärer Anast an And Lok
86.76.00↔	Anbr von gestielt o fr Lp an And Lok, GroFl, n.n.bez.	86.78.20↔	Anbr v gestielt rg Lp o gestielt Fml a Kpf (auss Lp u Mnd)
86.76.10↔	Großflächige Dehnungsplastik am Kopf (außer Lippe und Mund)	86.78.21↔	Anbr von gestielt regionalem Lp o gestielt Fernl a Ha
86.76.11↔	Großflächige Dehnungsplastik am Hals	86.78.22↔	Anbr v gestielt rg Lp o gestielt Fml an Schlt u Ob
86.76.12↔	Großflächige Dehnungsplastik an Schulter und Oberarm	86.78.23↔	Anbr von gestielt reg Lp o gestielt Fernl a Unterarm
86.76.13↔	Großflächige Dehnungsplastik am Unterarm	86.78.24↔	Anbr v gestielt rg Lp o gestielt Fml an Brw u Rückn
86.76.14↔	Großflächige Dehnungsplastik an Brustwand und Rücken	86.78.25↔	Anbr v gestielt reg Lp o gestielt Fernl an d Bauchreg
86.76.15↔	Großflächige Dehnungsplastik an der Bauchregion	86.78.26↔	Anbr v gestielt rg Lp o gestielt Fml an d Leist u Gnrg
86.76.16↔	Großfl Dehnungsplastik an der Leisten- u Genitalregion	86.78.27↔	Anbr von gestielt reg Lp o gestielt Fernl a Gesäß
86.76.17↔	Großflächige Dehnungsplastik am Gesäß	86.78.28↔	Anbr v gestielt rg Lp o gestielt Fml an d unt Extrm
86.76.19↔	Großflächige Dehnungsplastik, an andere Lokalisationen	86.78.29↔	Anbr von gestielt reg Lp o gestielt Fernl an And Lok
86.76.1a↔	Grossfl Dehnungsplastik an Oberschenkel und Unterschenkel	86.78.30↔	Kmb Plst Engr an Haut u Unth d Kpfs (auss Lp u Mnd)

- 86.78.31↔ Komb plastische Eingr an Haut und Unterhaut d Halses
86.78.32↔ Komb Plast Eingr an Haut u Unterhaut von Schult u Oba
86.78.33↔ Komb Plast Eingr an Haut und Unterhaut d Unterarmes
86.78.34↔ Komb Plast Eingr an Haut u Unterhaut von Bruw u Rücken
86.78.35↔ Komb Plast Eingr an Haut und Unterhaut von Bauchreg
86.78.36↔ Komb Plast Eingr an Haut u Unterhaut d Leist u Genreg
86.78.37↔ Komb plastische Eingr an Haut und Unterhaut d Gesäßes
86.78.38↔ Komb Plast Eingr an Haut u Unterhaut d unteren Extrem
86.78.39↔ Komb plastische Eingr an Haut und Unterhaut and Lok
86.78.40↔ Anbr v sonst gestielt o fr Lp a Kopf (auss Lip u Mund)
86.78.41↔ Anbringen von sonstm gestielten oder freien Lappen am Hals
86.78.42↔ Anbr von sonstigem gestielt o fr Lp an Schult und Oba
86.78.43↔ Anbr von sonstigem gestielt oder fr Lappen a Unterarm
86.78.44↔ Anbr von sonstigem gestielt o fr Lp an Bruw und Rücken
86.78.45↔ Anbr von sonstigem gestielt oder fr Lp an d Bauchreg
86.78.46↔ Anbr von sonst gestielt o fr Lp an d Leist und Genreg
86.78.47↔ Anbringen von sonstm gestielten o freien Lappen am Gesäß
86.78.48↔ Anbr von sonst gestielt o fr Lp an d unteren Extrem
86.78.49↔ Anbr von sonstigem gestielt oder fr Lappen an And Lok
86.78.99↔ Sonstige Lappenplastiken, sonstige
86.83.00↔ Gewebereduktionsplastik, n.n.bez.
86.83.13↔ Gewebereduktionsplastik an Unterarm
86.83.14↔ Gewebereduktionsplastik an Hand
86.83.15↔ Gewebereduktionsplastik an der Bauchregion
86.83.16↔ Gewebereduktionsplastik an d Leist u Genreg o a Gesäß
86.83.17↔ Gewebereduktionsplastik an der unteren Extremität
86.83.19↔ Gewebereduktionsplastik an anderer Lokalisation
86.83.99↔ Gewebereduktionsplastik, sonstige
86.91↔ Exzision von Haut zur Transplantation
86.93.00↔ Einsetzen eines Gewebeexpanders, n.n.bez.
86.93.10↔ Einsetzen eines Gewebeexpanders am Kopf
86.93.11↔ Einsetzen eines Gewebeexpanders am Hals
86.93.12↔ Einsetzen eines Gewebeexpanders an Schulter und Oberarm
86.93.13↔ Einsetzen eines Gewebeexpanders am Unterarm
86.93.14↔ Einsetzen eines Gewebeexpanders an der Hand
86.93.15↔ Einsetzen eines Gewebeexpanders an Brustwand und Rücken
86.93.16↔ Einsetzen eines Gewebeexpanders an der Bauchregion
86.93.18↔ Einsetzen eines Gewebeexpanders an der unteren Extremität
86.93.99↔ Einsetzen eines Gewebeexpanders, sonstige
92.27.00↔ Imp/Eins radak Elm (Brchyth m umschl Rdion), Körprb, S o nnbz
92.27.10↔ Imp/Eins radak Elm (Brchyth m umschl Rdion), w Geschl, nnbz
92.27.11↔ Imp o Eins rdioakt Elm (Brchyth m umschl Rdion), intraut
92.27.12↔ Imp o Eins rdioakt Elm (Brchyth m umschl Rdion), intrvg
92.27.13↔ Imp/Eins radak Elm (Brchyth m umschl Rdion), intu u intv kmb
92.27.21↔ Imp o Eins rdioakt Elm (Brchyth m umschl Rdion), Körprb
92.27.22↔ Imp/Eins radak Elm (Brchyth m umschl Rdion), intrktär
92.27.23↔ Imp/Eins radak Elm (Brchyth m umschl Rdion), intrlmnl
92.27.30↔ Imp o Eins rdioakt Elm (Brchyth m umschl Rdion), Gf nnbz
92.27.31↔ Imp/Eins radak Elm (Brchyth m umschl Rdion), Kmrgfäss
92.27.39↔ Imp o Eins rdioakt Elm (Brchyth m umschl Rdion), so Gf
92.27.40↔ Impl o Eins rdakti Elem(Brachyth m Radionklid), intraop
92.27.70↔ Radioaktive Moulagen, n.n.bez.
92.27.71↔ Rdioakt Moulgn: Knstr u Appl v obrfl rdioaktvn Moulgn
92.27.72↔ Rdioakt Moulgn: Knstr u Appl v N auf d Körprb vrw Appl
92.27.73↔ Radioakt Moulagen: Konstr u Appl v Augenapplikatoren
92.27.79↔ Radioaktive Moulagen, sonstige
92.28.00↔ Injektion oder Instillation von Radioisotopen, n.n.bez.
92.28.01↔ Instillation von offenen Radionukliden in Gelenke
92.28.02↔ Rdiojth bs 1,2 GBq I131: Oh Gb v rkmb Thyreotr (rhTSH)
92.28.03↔ Rdiojth bs 1,2 GBq I131: M Gb v rkmb Thyreotr (rhTSH)
92.28.04↔ Rdiojth üb 1,2 bs u 5 GBq I131: Oh Gb rkmb Thyreotr (rhTSH)
92.28.05↔ Rdiojth üb 1,2 bs u 5 GBq I131: M Gb rkmb Thyreotr (rhTSH)
92.28.06↔ Rdiojth m 5 u mhr GBq I131: Oh Gb rkmb Thyreotr (rhTSH)
92.28.07↔ Rdiojth m 5 u mhr GBq I131: M Gb rkmb Thyreotr (rhTSH)
92.28.11↔ Therapie mit offenen Radionukliden bei Knochenmetastasen
92.28.12↔ Intrvnös plliatv Schmrzth m off Rdion b Knchnmtstsn
92.28.13↔ Radiorezeptortherapie m DOTA-konjug Somatostatin-Analoga
92.28.20↔ Radioimmuntherapie mit 90Y-Ibritumomab-Tiuxetan, parenteral
92.28.21↔ Gabe von Jod-131-MIBG (Metajodbenzylguanidin) parenteral
92.28.31↔ Sel Intravask Radiochemoembolisation m I131Lipiodol
92.28.32↔ SIRT d Emb v Yttrium90mrkiertn Mkrsphärm
92.28.33↔ Endovaskuläre Brachytherapie mit Rhenium-188
92.29.11↔ Intrst Brchyth m Implnt v entfb Str i e Ebn, nied Dssl
92.29.12↔ Intrst Brchyth m Impl entfb Str i e Eb, gp Dssl (Plsd ds rt)
92.29.13↔ Intrst Brchyth m Implnt v entfb Str i e Ebn, hh Dssl
92.29.19↔ Interst Brachyth m Implant von entfb Str i e Ebene, so
92.29.21↔ Intrst Brchyth m Vmpl v entfb Str i mhr Ebn, nied Dssl
92.29.22↔ Intrst Brchyth m Vmpl entfb Str i mhr Eb, gp Dssl (Plsd ds rt)
92.29.23↔ Intrst Brchyth m Vmpl v entfb Str i mhr Ebn, hh Dssl
92.29.24↔ Brchyth m Impl v entf Strhl i mehr Ebn, hohe Lstg,intop
92.29.29↔ Intrst Brchyth m Vmpl v entfb Str i mhr Ebn, so
92.29.31↔ Intrst Brchyth m Implnt v prm Str, bs z 10 Quelln
92.29.32↔ Intrst Brchyth m Implnt v prm Str, v 10 bs 15 Quelln
92.29.33↔ Intrst Brchyth m Implnt v prm Str, v 16 bs 20 Quelln
92.29.34↔ Intrst Brchyth m Implnt v prm Str, v 21 bs 25 Quelln
92.29.35↔ Intrst Brchyth m Implnt v prm Str, v 26 bs 30 Quelln
92.29.36↔ Intrst Brchyth m Implnt v prm Str, v 31 bs 35 Quelln
92.29.37↔ Intrst Brchyth m Implnt v prm Str, v 36 bs 40 Quelln
92.29.38↔ Intrst Brchyth m Implnt v prm Str, v 41 bs 45 Quelln
92.29.39↔ Intrst Brchyth m Implnt v prm Str, v 46 bs 50 Quelln
92.29.3a↔ Intrst Brchyth m Implnt v prm Str, v 51 bs 55 Quelln
92.29.3b↔ Intrst Brchyth m Implnt v prm Str, v 56 bs 60 Quelln
92.29.3c↔ Intrst Brchyth m Implnt v prm Str, v 61 bs 65 Quelln
92.29.3d↔ Intrst Brchyth m Implnt v prm Str, v 66 bs 70 Quelln
92.29.3e↔ Intrst Brchyth m Implnt v prm Str, mhr als 70 Quelln

Prozedur B39-10

- 92.20↔ Infusion von flüssigem Radioisotop
92.21.00↔ Oberflächenstrahlentherapie: n.n.bez.
92.21.01↔ Oberflächenstrahlentherapie: Bis zu 2 Bestrahlungsfeldern
92.21.02↔ Oberflächenstrahlentherapie: Mehr als 2 Bestrahlungsfelder
92.22.00↔ Orthovstrth: n.n.bez. Orthovstrth: n.n.bez.
92.22.01↔ Orthovoltstrahlentherapie: Bis zu 2 Bestrahlungsfeldern
92.22.02↔ Orthovoltstrahlentherapie: Mehr als 2 Bestrahlungsfelder
92.22.11↔ Intraoperative Röntgenstrahlentherapie, bis 300 kV
92.22.12↔ Intraoperative Röntgenstrahlentherapie, 300 kV - < 1 MV
92.22.19↔ Intraoperative Röntgenstrahlentherapie, sonstige
92.23.00↔ Hochvoltstrahlentherapie, n.n.bez.
92.23.01↔ Telekobaltgerät bis zu 2 Bestrahlungsfelder
92.23.02↔ Telekobaltgerät 3 bis 4 Bestrahlungsfelder
92.23.03↔ Telekobaltgerät mehr als 4 Bestrf oder 3Dgepl Bestr
92.23.08↔ Hochvoltstrahlentherapie: andere Isotope
92.23.09↔ Telekobaltgerät, Sonstige
92.24.00↔ Teleradioth mit Photonen, Linearbeschleuniger, n.n.bez.
92.24.01↔ Teleradth m Phot, Linbesch, Großfeldbestrahlung
92.24.02↔ Teleradth m Phot, Linbesch, Halbkörperbestrahlung
92.24.03↔ Teleradth m Phot, Linbesch, Ganzkörperbestrahlung
92.24.04↔ Teleradiotherapie m Phot, Linbesch, Intraop Strahlth
92.24.09↔ Teleradiotherapie mit Photonen, Linearbeschleuniger, sonst
92.24.11↔ Tlrdth m Pht, Lnbsch, bs z 2 Bstrf: M bldgst Enst
92.24.12↔ Tlrdth m Pht, Lnbsch, mhr als 2 Bstrf: M bldgst Enst
92.24.13↔ Tlrdth m Pht, Lnbsch, 3Dgpl Bstr: M bldgst Enst
92.24.14↔ Tlrdth m Pht, Lnbsch, intmd Rdioth: M bldgst Enst
92.24.21↔ Tlrdth m Pht, Lnbsch, bs z 2 Bstrf: Oh bldgst Enst
92.24.22↔ Tlrdth m Pht, Lnbsch, mhr als 2 Bstrf: Oh bldgst Enst
92.24.23↔ Tlrdth m Pht, Lnbsch, 3Dgpl Bstr: Oh bldgst Enst
92.24.24↔ Tlrdth m Pht, Lnbsch, intmd Rdioth: Oh bldgst Enst
92.24.30↔ Tlrdth m Pht: hchkmplx Rdioth m spzialisier Assstng
92.25.00↔ Teleradioth mit Elektronen, Linearbeschleuniger, n.n.bez.
92.25.01↔ Teleradth m Elekt, Linbesch, Großfeldbestrahlung
92.25.02↔ Teleradth m Elekt, Linbesch, Halbkörperbestrahlung
92.25.03↔ Teleradth m Elekt, Linbesch, Ganzkörperbestrahlung
92.25.04↔ Teleradiotherapie m Elekt, Linbesch, Intraop Strahlth
92.25.09↔ Teleradiotherapie mit Elektronen, Linearbeschleuniger, sonst
92.25.11↔ Teleradiotherapie m Elekt, Linbesch, m bildgest Einst

- 92.25.12↔ Tlrth m Elkt, Lnbsch, bs z 2 Bstrf, m bldgst Enst
 92.25.13↔ Tlrth m Elkt, Lnbsch, mhr als 2 Bstrf, m bldgst Enst
 92.25.14↔ Tlrth m Elkt, Lnbsch, 3Dgpl Bstr, m bldgst Enst
 92.25.15↔ Tlrth m Elkt, Lnbsch, intmd Rdioth, m bldgst Enst
 92.25.21↔ Tlrth m Elkt, Lnbsch, bs z 2 Bstrf, oh bldgst Enst
 92.25.22↔ Tlrth m Elkt, Lnbsch, mhr als 2 Bstrf, oh bldgst Enst
 92.25.23↔ Tlrth m Elkt, Lnbsch, 3Dgpl Bstr, oh bldgst Enst
 92.25.24↔ Tlrth m Elkt, Lnbsch, intmd Rdioth, oh bldgst Enst
 92.26.00↔ Teleradiotherapie mit anderen Partikelstrahlen, n.n.bez.
 92.26.10↔ Protonentherapie, bis zu 2 Bestrf, oh bildgest Einst
 92.26.11↔ Protonentherapie, bis zu 2 Bestrf, mit bildgest Einst
 92.26.20↔ Prtnnthrpie, mhr als 2 Bstrf, oh bldgst Enst
 92.26.21↔ Prtnnthrpie, mhr als 2 Bstrf, m bldgst Enst
 92.26.99↔ Teleradiotherapie mit anderen Partikelstrahlen, sonst
 92.27.00↔ Imp/Eins radak Elm (Brchyth m umschl Rdion), Körperb, S o nnbz
 92.27.10↔ Imp/Eins radak Elm (Brchyth m umschl Rdion), w Geschl, nnbz
 92.27.11↔ Imp o Eins rdioakt Elm (Brchyth m umschl Rdion), intraut
 92.27.12↔ Imp o Eins rdioakt Elm (Brchyth m umschl Rdion), intrvg
 92.27.13↔ Imp/Eins radak Elm (Brchyth m umschl Rdion), intu u intv kmb
 92.27.21↔ Imp o Eins rdioakt Elm (Brchyth m umschl Rdion), Körperb
 92.27.22↔ Imp/Eins radak Elm (Brchyth m umschl Rdion), intrktiv
 92.27.23↔ Imp/Eins radak Elm (Brchyth m umschl Rdion), intrlmnl
 92.27.30↔ Imp o Eins rdioakt Elm (Brchyth m umschl Rdion), Gf nnbz
 92.27.31↔ Imp/Eins radak Elm (Brchyth m umschl Rdion), Krnrgfäss
 92.27.39↔ Imp o Eins rdioakt Elm (Brchyth m umschl Rdion), so Gf
 92.27.40↔ Impl o Eins rdakti Elem(Brachyth m Radionklid), intraop
 92.27.70↔ Radioaktive Moulagen, n.n.bez.
 92.27.71↔ Rdioakt Moulgn: Knstr u Appl v obrfl rdioaktvn Moulgn
 92.27.72↔ Rdioakt Moulgn: Knstr u Appl v N auf d Körperb vrw Appl
 92.27.73↔ Radioakt Moulagen: Konstr u Appl v Augenapplikatoren
 92.27.79↔ Radioaktive Moulagen, sonstige
 92.28.00↔ Injektion oder Instillation von Radioisotopen, n.n.bez.
 92.28.01↔ Instillation von offenen Radionukliden in Gelenke
 92.28.02↔ Rdiojdh bs 1,2 GBq I131: Oh Gb v rkmb Thyreotr (rhTSH)
 92.28.03↔ Rdiojdh bs 1,2 GBq I131: M Gb v rkmb Thyreotr (rhTSH)
 92.28.04↔ Rdiojdh üb 1,2 bs u 5 GBq I131: Oh Gb rkmb Thyreotr (rhTSH)
 92.28.05↔ Rdiojdh üb 1,2 bs u 5 GBq I131: M Gb rkmb Thyreotr (rhTSH)
 92.28.06↔ Rdiojdh m 5 u mhr GBq I131: Oh Gb rkmb Thyreotr (rhTSH)
 92.28.07↔ Rdiojdh m 5 u mhr GBq I131: M Gb rkmb Thyreotr (rhTSH)
 92.28.11↔ Therapie mit offenen Radionukliden bei Knochenmetastasen
 92.28.12↔ Intrvnös plliatv Schmrzth m off Rdion b Knchmstsn
 92.28.13↔ Radiorezeptortherapie m DOTA-konjug Somatostatin-Analoga
 92.28.20↔ Radioimmuntherapie mit 90Y-Ibritumomab-Tiuxetan, parenteral
 92.28.21↔ Gabe von Jod-131-MIBG (Metajodbenzylguanidin) parenteral
 92.28.31↔ Sel Intravask Radiochemoembolisation m I131Lipiodol
 92.28.32↔ SIRT d Emb v Yttrium90mrkiertn Mkrsphärm
 92.28.33↔ Endovaskuläre Brachytherapie mit Rhenium-188
 92.29.00↔ Brachytherapie mit umschlossenen Radionukliden, n.n. bez.
 92.29.09↔ Brachytherapie mit umschlossenen Radionukliden, sonst
 92.29.11↔ Intrst Brchyth m Implnt v entfb Str i e Ebn, nied Dssl
 92.29.12↔ Intrst Brchyth m Impl entfb Str i e Eb, gp Dssl (Plsd ds rt)
 92.29.13↔ Intrst Brchyth m Implnt v entfb Str i e Ebn, hh Dssl
 92.29.19↔ Interst Brachyth m Implant von entfb Str i e Ebene, so
 92.29.21↔ Intrst Brchyth m Vmpl v entfb Str i mhr Ebn, nied Dssl
 92.29.22↔ Intrst Brchyth m Vmpl entfb Str i mhr Eb, gp Dssl (Plsd ds rt)
 92.29.23↔ Intrst Brchyth m Vmpl v entfb Str i mhr Ebn, hh Dssl
 92.29.24↔ Brchyth m Impl v entf Strhl i mehr Ebn, hohe Lstg,intop
 92.29.29↔ Intrst Brchyth m Vmpl v entfb Str i mhr Ebn, so
 92.29.31↔ Intrst Brchyth m Implnt v prm Str, bs z 10 Quelln
 92.29.32↔ Intrst Brchyth m Implnt v prm Str, v 10 bs 15 Quelln
 92.29.33↔ Intrst Brchyth m Implnt v prm Str, v 16 bs 20 Quelln
 92.29.34↔ Intrst Brchyth m Implnt v prm Str, v 21 bs 25 Quelln
 92.29.35↔ Intrst Brchyth m Implnt v prm Str, v 26 bs bs 30 Quelln
 92.29.36↔ Intrst Brchyth m Implnt v prm Str, v 31 bs bs 35 Quelln
 92.29.37↔ Intrst Brchyth m Implnt v prm Str, v 36 bs bs 40 Quelln
 92.29.38↔ Intrst Brchyth m Implnt v prm Str, v 41 bs bs 45 Quelln
 92.29.39↔ Intrst Brchyth m Implnt v prm Str, v 46 bs bs 50 Quelln
 92.29.3a↔ Intrst Brchyth m Implnt v prm Str, v 51 bs bs 55 Quelln
 92.29.3b↔ Intrst Brchyth m Implnt v prm Str, v 56 bs bs 60 Quelln
 92.29.3c↔ Intrst Brchyth m Implnt v prm Str, v 61 bs bs 65 Quelln
 92.29.3d↔ Intrst Brchyth m Implnt v prm Str, v 66 bs bs 70 Quelln
 92.29.3e↔ Intrst Brchyth m Implnt v prm Str, mhr als 70 Quelln
 92.29.40↔ Brachytherapie mit Oberflächenapplikatoren, n.n.bez.
 92.29.49↔ Brachytherapie mit Oberflächenapplikatoren, sonstige
 92.29.51↔ Entf von umschl Radion o inaktiven Appl unt Anästhesie
 92.29.60↔ Knstr u Anp v Fx u Bhdhlf b Strhlth, Fxvrr, n.n.bz.
 92.29.61↔ Knstr u Anp v Fx u Bhdhlf b Strhlth, Fxvrr, einf
 92.29.62↔ Knstr/Anp v Fx u Bhdhlf b Strhlth, Fxvrr, mitl Schwierigkgrd
 92.29.63↔ Knstr u Anp v Fx u Bhdhlf b Strhlth, Fxvrr, kmpl
 92.29.64↔ Knstr u Anp von Fix u Bhdhlf b Strahlth, Bhdhlf
 92.29.65↔ Knstr/Anp v Fx u Bhdhlf b Strhlth, indiv Blöck o MLC
 92.29.69↔ Konstr und Anp von Fix und Bhdhlf b Strahlth, so
 92.29.70↔ Bestrsim für externe Bestr und Brachyth, n.n.bez.
 92.29.71↔ Bstrsm f ext Bstr u Brchyth: CTgst Sm f d ext Bstr
 92.29.72↔ Bstrsm f ext Bstr u Brchyth, CTgst Sm f d Brchyth
 92.29.73↔ Bstrsm f ext Bstr u Brchyth, Fldfstl m Sm, oh 3DPln
 92.29.74↔ Bstrsm f ext Bstr u Brchyth, Bstrpl f d Brchyth, kmpl
 92.29.79↔ Bestrsim für externe Bestr und Brachyth, Sonstige
 92.29.80↔ Bstrpl für perkutane Bestr und Brachyth, n.n.bez.
 92.29.81↔ Bstrpl f Prkt Bstr u Brchyth, Bstrpl f d intmd Rdioth
 92.29.82↔ Bstrpl f Prkt Bstr u Brchyth, Bstrpl m Fsion v CT u MRTBldm
 92.29.83↔ Bstrpl f Prkt Bstr u Brchyth, Bstrpl f d Brchyth, Mtt
 92.29.84↔ Bstrpl f Prkt Bstr u Brchyth, Bstrpl f d Brchyth, kmpl
 92.29.85↔ Bstrpl f Prkt Bstr u Brchyth, Bstrpl oh indiv Dsspl
 92.29.86↔ Bstrpl f Prkt Bstr u Brchyth, Bstrpl f Prkt Bstr, m ind Dsspl
 92.29.87↔ Bstrpl f Prkt Bstr u Brchyth, Bstrpl m Fsion v CT u PETBldm
 92.29.88↔ Bstrpl f Prkt Bstr u Brchyth, Bstrpl m Fsion v CT, MRT u PETBldm
 92.29.89↔ Bstrpl für perkutane Bestr und Brachyth, sonstige
 92.30.00↔ Stereotaktische Bestrahlung, einzeitig, n.n.bez.
 92.30.01↔ Stereotaktische Bestrahlung, einzeitig: Zerebral, n.n.bez.
 92.30.02↔ Stereotaktische Bestrahlung, einzeitig: Extrazerebral, n.n.bez.
 92.30.20↔ Stereot Bestr, einzeit: Zerebral, intmod Radioth
 92.30.21↔ Streot Bstr, einzeit: Zrb, intmd Bgnbstr (IMAT)
 92.30.22↔ Stereot Bestr, einzeit: Zerebral, bildgest Einst
 92.30.30↔ Stereot Bestr, einzeit: Extrazer, intmod Radioth
 92.30.31↔ Streot Bstr, einzeit: Extrzr, intmd Bgnbstr (IMAT)
 92.30.32↔ Stereot Bestr, einzeit: Extrazer, bildgest Einst
 92.30.99↔ Stereotaktische Bestrahlung, einzeitig, sonstige
 92.31.00↔ Radiochirurgie mit Photonen n.n. bez., zerebral
 92.31.10↔ Radiochirurgie mit Photonen n.n. bez., extrazerebral
 92.32.00↔ Mehrquellige Photon-Radiochirurgie, n.n.bez.
 92.32.01↔ Mehrquellige Photon-Radiochirurgie: Gamma-knife
 92.33.00↔ Teilchen-Radiochirurgie, n.n.bez.
 92.33.01↔ And Hochvstrth: Stereot Bestr, einzeit, zerebral
 92.33.11↔ And Hochvstrth: Stereot Bestr, einzeit, Extrazer
 92.39.01↔ And Hochvstrth, Stereot Bestr, frakt,zereb, n.n.bez.
 92.39.11↔ And Hchvstrth, Streot Bstr, frkt, Extrzr, n.n.bz.
 92.39.20↔ And Hchvstrth, Streot Bstr, frkt: zrb, intmd Rdioth
 92.39.21↔ And Hchvstrth, Streot Bstr, frkt: zrb, intmd Bgnbstr (IMAT)
 92.39.22↔ And Hchvstrth, Streot Bstr, frkt: zrb, bldgst Enst
 92.39.29↔ And Hochvstrth, Stereot Bestr, frakt, zerebral, so
 92.39.30↔ And Hchvstrth, Streot Bstr, frkt: Extrzr, intmd Rdioth
 92.39.31↔ And Hchvstrth, Streot Bstr, frkt: Extrzr, intmd Bgnbstr (IMAT)
 92.39.32↔ And Hchvstrth, Streot Bstr, frkt: Extrzr, bldgst Enst
 92.39.39↔ And Hochvstrth, Stereot Bestr, frakt, Extrazer, so
 92.41↔ Intraoperative Strahlentherapie mit Elektronen

Prozedur B39-11

89.13.10†↔ Neurl Kmplbh d aktin Schlgnf, mn 24 bs mx 72 Std

ADRG B42 Frührehabilitation bei Krankheiten und Störungen des Nervensystems bis 27 Tage

Prozedur in Tabelle B42-1

DRG B42A Frührehabilitation bei Krankheiten und Störungen des Nervensystems bis 27 Tage, mit neurologischer Komplexbehandlung des akuten Schlaganfalls

Mindestens eine Prozedur in Tabelle B42-2

DRG B42B Frührehabilitation bei Krankheiten und Störungen des Nervensystems bis 27 Tage, ohne neurologische Komplexbehandlung des akuten Schlaganfalls**Prozedur B42-1**

93.89.11†↔ Neurleuroch Früh, mn 14 bis mx 20 Bhdngstgs
 93.89.12†↔ Neurologischneuroch Früh, min 21 bis max 27 Bhdlt
 93.89.13†↔ Neurologischneuroch Früh, min 28 bis max 41 Bhdlt

93.89.14†↔ Neurologischneuroch Früh, min 42 bis max 55 Bhdlt
 93.89.15†↔ Neurologischneurochirurgische Früh, min 56 Bhdlt

Prozedur B42-2

89.13.10†↔ Neurl Kmplbh d aktn Schlagnf, mn 24 bis mx 72 Std

89.13.11†↔ Neurol Komplbeh d akuten Schlaganf, mehr als 72 Std

ADRG B43 Frührehabilitation bei Krankheiten und Störungen des Nervensystems mehr als 27 Tage

Prozedur in Tabelle B43-1

DRG B43Z Frührehabilitation bei Krankheiten und Störungen des Nervensystems mehr als 27 Tage**Prozedur B43-1**

93.89.13†↔ Neurologischneuroch Früh, min 28 bis max 41 Bhdlt
 93.89.14†↔ Neurologischneuroch Früh, min 42 bis max 55 Bhdlt

93.89.15†↔ Neurologischneurochirurgische Früh, min 56 Bhdlt

ADRG B44 Geriatrische frührehabilitative Komplexbehandlung bei Krankheiten und Störungen des Nervensystems

Geriatrische frührehabilitative Komplexbehandlung und Nebendiagnose in Tabelle B44-1

DRG B44A Geriatrische frührehabilitative Komplexbehandlung bei Krankheiten und Störungen des Nervensystems mit schwerer motorischer Funktionseinschränkung, mit neurologischer Komplexbehandlung des akuten Schlaganfalls

Nebendiagnose in Tabelle B44-2 und mindestens eine Prozedur in Tabelle B44-3

DRG B44B Geriatrische frührehabilitative Komplexbehandlung bei Krankheiten und Störungen des Nervensystems mit schwerer motorischer Funktionseinschränkung, ohne neurologische Komplexbehandlung des akuten Schlaganfalls

Nebendiagnose in Tabelle B44-2

DRG B44C Geriatrische frührehabilitative Komplexbehandlung bei Krankheiten und Störungen des Nervensystems ohne schwere motorische Funktionseinschränkung, mit neurologischer Komplexbehandlung des akuten Schlaganfalls

Mindestens eine Prozedur in Tabelle B44-3

DRG B44D Geriatrische frührehabilitative Komplexbehandlung bei Krankheiten und Störungen des Nervensystems ohne schwere motorische Funktionseinschränkung, ohne neurologische Komplexbehandlung des akuten Schlaganfalls

Nebendiagnose B44-1

U50.00	Kein/gering motor FktEinschr, Barthel-Index, 100 Pkt	U50.51	Sehr schw motor FktEinschr, motor FIM, 13-30 Pkt
U50.01	Kein/gering motor FktEinschr, motor FIM, 85-91 Pkt	U51.00	Kein/leicht kognit FktEinschr, erwt Barthel-Index, 70-90 Pkt
U50.10	Leicht motor FktEinschr, Barthel-Index, 80-95 Pkt	U51.01	Kein/leicht kognit FktEinschr, kognit FIM, 30-35 Pkt
U50.11	Leicht motor FktEinschr, motor FIM, 69-84 Pkt	U51.02	Kein/leicht kognit FktEinschr, MMSE, 24-30 Pkt
U50.20	Mittl motor FktEinschr, Barthel-Index, 60-75 Pkt	U51.10	Mittl kognit FktEinschr, erwt Barthel-Index, 20-65 Pkt
U50.21	Mittl motor FktEinschr, motor FIM, 59-68 Pkt	U51.11	Mittl kognit FktEinschr, kognit FIM, 11-29 Pkt
U50.30	Mittlschw motor FktEinschr, Barthel-Index, 40-55 Pkt	U51.12	Mittl kognit FktEinschr, MMSE, 17-23 Pkt
U50.31	Mittlschw motor FktEinschr, motor FIM, 43-58 Pkt	U51.20	Schw kognit FktEinschr, erwt Barthel-Index, 0-15 Pkt
U50.40	Schw motor FktEinschr, Barthel-Index, 20-35 Pkt	U51.21	Schw kognit FktEinschr, kognit FIM, 5-10 Pkt
U50.41	Schw motor FktEinschr, motor FIM, 31-42 Pkt	U51.22	Schw kognit FktEinschr, MMSE, 0-16 Pkt
U50.50	Sehr schw motor FktEinschr, Barthel-Index, 0-15 Pkt		

Nebendiagnose B44-2

U50.40	Schw motor FktEinschr, Barthel-Index, 20-35 Pkt	U50.50	Sehr schw motor FktEinschr, Barthel-Index, 0-15 Pkt
U50.41	Schw motor FktEinschr, motor FIM, 31-42 Pkt	U50.51	Sehr schw motor FktEinschr, motor FIM, 13-30 Pkt

Prozedur B44-3

89.13.10†↔	Neurl Kmplbh d akt n Schlgnf, mn 24 bs mx 72 Std	89.13.11†↔	Neurol Komplbeh d akuten Schlaganf, mehr als 72 Std
------------	--	------------	---

ADRG B48**Frührehabilitation bei Multipler Sklerose und zerebellarer Ataxie oder nicht akuter Paraplegie / Tetraplegie**

Prozedur in Tabelle B48-3 und (Hauptdiagnose in Tabelle B48-1 oder Hauptdiagnose in Tabelle B48-2)

DRG B48Z**Frührehabilitation bei Multipler Sklerose und zerebellarer Ataxie oder nicht akuter Paraplegie / Tetraplegie****Hauptdiagnose B48-1**

G11.0	Angeborene nichtprogressive Ataxie	G35.9	Multiple Sklerose, nicht näher bezeichnet
G11.1	Früh beginnende zerebellare Ataxie	G36.0	Neuromyelitis optica [Devic-KH]
G11.2	Spät beginnende zerebellare Ataxie	G36.1	Akut u subak hämorrhag Leukoenzephalitis [Hurst]
G11.3	Zerebellare Ataxie defekt DNA-Reparatursystem	G36.8	Sonstige nbez akute disseminierte Demyelinisation
G11.4	Hereditäre spastische Paraplegie	G36.9	Akute disseminierte Demyelinisation, nbez
G11.8	Sonstige hereditäre Ataxien	G37.0	Diffuse Hirnsklerose
G11.9	Hereditäre Ataxie, nbez	G37.1	Zentrale Demyelinisation Corpus callosum
G35.0	Erstmanifestation einer multiplen Sklerose	G37.2	Zentrale pontine Myelinolyse
G35.10	MS m schubförm Verl: OA akute Exazerbation od Progress	G37.3	Myelitis transversa acuta b demyelinisier KH ZNS
G35.11	MS m schubförm Verl: MA akute Exazerbation od Progress	G37.4	Subakute nekrotisierende Myelitis [Foix-Alajouanine-Synd]
G35.20	MS m prim chron Verl: OA akute Exazerbation od Progress	G37.5	Konzentr Sklerose [Baló-KH]
G35.21	MS m prim chron Verl: MA akute Exazerbation od Progress	G37.8	Sonst nbez demyelinisierende KH ZNS
G35.30	MS m sek chron Verl: OA akute Exazerbation od Progress	G37.9	Demyelinisierende KH ZNS, nbez
G35.31	MS m sek chron Verl: MA akute Exazerbation od Progress		

Hauptdiagnose B48-2

G04.1	Tropische spastische Paraplegie	G82.32	Schlaff Tetrapares u Tetrapleg, chron kompl QSL
G82.02	Schlaff Parapares u Parapleg, chron kompl QSL	G82.33	Schlaff Tetrapares u Tetrapleg, chron inkomp QSL
G82.03	Schlaff Parapares u Parapleg, chron inkomp QSL	G82.39	Schlaff Tetrapares u Tetrapleg, nbez
G82.09	Schlaff Parapares u Parapleg, nbez	G82.42	Spast Tetrapares u Tetrapleg, chron kompl QSL
G82.12	Spast Parapares u Parapleg, chron kompl QSL	G82.43	Spast Tetrapares u Tetrapleg, chron inkomp QSL
G82.13	Spast Parapares u Parapleg, chron inkomp QSL	G82.49	Spast Tetrapares u Tetrapleg, nbez
G82.19	Spast Parapares u Parapleg, nbez	G82.52	Tetrapares u Tetrapleg, nbez, chron kompl QSL
G82.22	Parapares u Parapleg, nbez, chron kompl QSL	G82.53	Tetrapares u Tetrapleg, nbez, chron inkomp QSL
G82.23	Parapares u Parapleg, nbez, chron inkomp QSL	G82.59	Tetrapares u Tetrapleg, nbez
G82.29	Parapares u Parapleg, nbez	P11.51	Geburtsverletzung Wirbelsäule u RM m chron QSL

Prozedur B48-3

93.89.40†↔	Durchschn Eins v 15 Te (jew v min 30 Min) pro Woche	93.89.51†↔	Durchschn Eins v 20 Te (jew v min 30 Min) pro Woche
93.89.41†↔	Durchschn Eins v 20 Te (jew v min 30 Min) pro Woche	93.89.52†↔	Durchschn Eins v 30 Te (jew v min 30 Min) pro Woche
93.89.42†↔	Durchschn Eins v 30 Te (jew v min 30 Min) pro Woche	93.89.53†↔	Durchschn Eins v 40 Te (jew v min 30 Min) pro Woche
93.89.43†↔	Durchschn Eins v 40 Te (jew v min 30 Min) pro Woche	93.89.60†↔	Durchschn Eins v 15 Te (jew v min 30 Min) pro Woche
93.89.50†↔	Durchschn Eins v 15 Te (jew v min 30 Min) pro Woche	93.89.61†↔	Durchschn Eins v 20 Te (jew v min 30 Min) pro Woche

93.89.62†↔ Durchschn Eins v 30 Te (jew v min 30 Min) pro Woche
 93.89.63†↔ Durchschn Eins v 40 Te (jew v min 30 Min) pro Woche
 93.89.70†↔ Durchschn Eins v 15 Te (jew v min 30 Min) pro Woche
 93.89.71†↔ Durchschn Eins v 20 Te (jew v min 30 Min) pro Woche
 93.89.72†↔ Durchschn Eins v 30 Te (jew v min 30 Min) pro Woche

93.89.73†↔ Durchschn Eins v 40 Te (jew v min 30 Min) pro Woche
 93.89.80†↔ Durchschn Eins v 15 Te (jew v min 30 Min) pro Woche
 93.89.81†↔ Durchschn Eins v 20 Te (jew v min 30 Min) pro Woche
 93.89.82†↔ Durchschn Eins v 30 Te (jew v min 30 Min) pro Woche
 93.89.83†↔ Durchschn Eins v 40 T (jw v jw v mn 30 Mn) pr Wch

ADRG B60 Nicht akute Paraplegie / Tetraplegie

Hauptdiagnose in Tabelle B60-1

DRG B60Z Nicht akute Paraplegie / Tetraplegie**Hauptdiagnose B60-1**

G04.1	Tropische spastische Paraplegie	G82.32	Schlaff Tetrapares u Tetrapleg, chron kompl QSL
G82.02	Schlaff Parapares u Parapleg, chron kompl QSL	G82.33	Schlaff Tetrapares u Tetrapleg, chron inkompl QSL
G82.03	Schlaff Parapares u Parapleg, chron inkompl QSL	G82.39	Schlaff Tetrapares u Tetrapleg, nnbez
G82.09	Schlaff Parapares u Parapleg, nnbez	G82.42	Spast Tetrapares u Tetrapleg, chron kompl QSL
G82.12	Spast Parapares u Parapleg, chron kompl QSL	G82.43	Spast Tetrapares u Tetrapleg, chron inkompl QSL
G82.13	Spast Parapares u Parapleg, chron inkompl QSL	G82.49	Spast Tetrapares u Tetrapleg, nnbez
G82.19	Spast Parapares u Parapleg, nnbez	G82.52	Tetrapares u Tetrapleg, nnbez, chron kompl QSL
G82.22	Parapares u Parapleg, nnbez, chron kompl QSL	G82.53	Tetrapares u Tetrapleg, nnbez, chron inkompl QSL
G82.23	Parapares u Parapleg, nnbez, chron inkompl QSL	G82.59	Tetrapares u Tetrapleg, nnbez
G82.29	Parapares u Parapleg, nnbez	R11.51	Geburtsverletzung Wirbelsäule u RM m chron QSL

ADRG B64 Delirium ohne äusserst schwere CC

Hauptdiagnose in Tabelle B64-1

DRG B64Z Delirium ohne äusserst schwere CC**Hauptdiagnose B64-1**

F05.0	Delir oh Demenz	F06.3	Organische affektive Störungen
F05.1	Delir b Demenz	F06.4	Organische Angststörung
F05.8	Sonstige Formen Delir	F06.5	Organische dissoziative Störung
F05.9	Delir, nnbez	F06.6	Organische emotional labile [asthenische] Störung
F06.0	Organische Halluzinose	F06.7	Leichte kognitive Störung
F06.1	Organische katatone Störung	F07.9	Nnbez org Pers-/VerhStör KH/Schäd/FktStör Gehirn körp KH
F06.2	Organ wahnhafte [schizophreniforme] Störung	R41.0	Orientierungsstörung, nnbez

ADRG B66 Neubildungen des Nervensystems oder Stupor und Koma, nicht traumatisch bedingt

Hauptdiagnose in Tabelle B66-1

DRG B66A Neubildungen des Nervensystems mit äusserst schweren CC, mehr als ein Belegungstag

Hauptdiagnose in Tabelle B66-2 und Verweildauer > 1 Tag und PCCL > 3

DRG B66B Neubildungen des Nervensystems, ein Belegungstag oder ohne äusserst schwere CC, oder Stupor und Koma nicht traumatisch bedingt, Alter < 16 Jahre

Alter < 16 Jahre

DRG B66C Neubildungen des Nervensystems, ein Belegungstag oder ohne äusserst schwere CC, oder Stupor und Koma nicht traumatisch bedingt, Alter > 15 Jahre**Diagnose B66-1**

C70.0	Bösartige Neubildung: Hirnhäute	C70.9	Bösartige Neubildung: Meningen, nicht näher bezeichnet
C70.1	Bösartige Neubildung: Rückenmarkhäute	C71.0	BNB: Zerebrum, ausgenommen Hirnlappen und Ventrikel

C71.1	Bösartige Neubildung: Frontallappen	D35.4	Gutart Neubild Epiphyse [Gl pineal] [Zirbeldrüse]
C71.2	Bösartige Neubildung: Temporallappen	D35.5	Gutartige Neubildung Glomus caroticum
C71.3	Bösartige Neubildung: Parietallappen	D35.6	Gutart Neubild Glomus aortic u so Paraganglien
C71.4	Bösartige Neubildung: Okzipitalappen	D36.1	Gutart Neubild periph Nerven u auton Nervensystem
C71.5	Bösartige Neubildung: Hirnventrikel	D42.0	NB unsich/unbek Verhalt Hirnhäute
C71.6	Bösartige Neubildung: Zerebellum	D42.1	NB unsich/unbek Verhalt Rückenmarkhäute
C71.7	Bösartige Neubildung: Hirnstamm	D42.9	NB unsich/unbek Verhalt Meningen, nnbez
C71.8	Bösartige Neubildung: Gehirn, mehrere Teilbereiche überlapp	D43.0	NB unsich/unbek Verhalt Gehirn, supratentoriell
C71.9	Bösartige Neubildung: Gehirn, nicht näher bezeichnet	D43.1	NB unsich/unbek Verhalt Gehirn, infratentoriell
C72.0	Bösartige Neubildung: Rückenmark	D43.2	NB unsich/unbek Verhalt Gehirn, nnbez
C72.1	Bösartige Neubildung: Cauda equina	D43.3	NB unsich/unbek Verhalt Hirnnerven
C72.2	Bösartige Neubildung: Nn olfactorii [I Hirnnerv]	D43.4	NB unsich/unbek Verhalt Rückenmark
C72.3	Bösartige Neubildung: Nervus opticus [II Hirnnerv]	D43.7	NB unsich/unbek Verhalt sonst Teile ZNS
C72.4	Bösartige Neubildung: Nerv vestibulocochlearis [VIII Hirnnerv]	D43.9	NB unsich/unbek Verhalt ZNS, nnbez
C72.5	BNB: Sonstige und nicht näher bezeichnete Hirnnerven	D44.4	NB unsich/unbek Verhalt Duct craniopharyngealis
C72.8	BNB: Gehirn u andere Teile ZNS, mehr Teilbereiche überlapp	D44.5	NB unsich/unbek Verhalt Epiphyse [Gl pin] [Zirbeld]
C72.9	Bösartige Neubildung: Zentralnervensystem, nnbez	D44.6	NB unsich/unbek Verhalt Glomus caroticum
C75.2	Bösartige Neubildung: Ductus craniopharyngealis	D44.7	NB unsich/unbek Verhalt Glom aortic so Paragangl
C75.3	BNB: Epiphyse [Glandula pinealis] [Zirbeldrüse]	E03.5	Myxödemkoma
C75.4	Bösartige Neubildung: Glomus caroticum	G93.5	Compressio cerebri
C75.5	BNB: Glomus aorticum u sonstige Paraganglien	G93.6	Hirnödem
C79.3	Sekundäre BNB Gehirn u Hirnhäute	P91.0	Zerebrale Ischämie b Neugeborenen
C79.4	Sekundäre BNB so u nnbez Teile Nervensystem	P91.1	Erworbene periventrikuläre Zysten b Neugeborenen
D32.0	Gutartige Neubildung Hirnhäute	P91.2	Zerebrale Leukomalazie b Neugeborenen
D32.1	Gutartige Neubildung Rückenmarkhäute	P91.4	Zerebraler Depressionszustand Neugeborenes
D32.9	Gutartige Neubildung Meningen, nnbez	P91.5	Koma b Neugeborenen
D33.0	Gutartige Neubildung Gehirn, supratentoriell	P91.6	Hypoxisch-ischäm Enzephalopathie b Neugeb [HIE]
D33.1	Gutartige Neubildung Gehirn, infratentoriell	P91.88	Locked-in-Synd u apallisches Synd beim Neugeborenen
D33.2	Gutartige Neubildung Gehirn, nnbez	P91.88	Sonst näher bez zerebrale Störungen b Neugeborenen
D33.3	Gutartige Neubildung Hirnnerven	P91.9	Zerebrale Störung b Neugeborenen, nnbez
D33.4	Gutartige Neubildung Rückenmark	R40.0	Somnolenz
D33.7	Gutartige Neubildung sonst nbez Teile ZNS	R40.1	Sopor
D33.9	Gutartige Neubildung ZNS, nnbez	R40.2	Koma, nnbez
D35.3	Gutartige Neubildung Ductus craniopharyngealis		

Hauptdiagnose B66-2

C70.0	Bösartige Neubildung: Hirnhäute	D32.1	Gutartige Neubildung Rückenmarkhäute
C70.1	Bösartige Neubildung: Rückenmarkhäute	D32.9	Gutartige Neubildung Meningen, nnbez
C70.9	Bösartige Neubildung: Meningen, nicht näher bezeichnet	D33.0	Gutartige Neubildung Gehirn, supratentoriell
C71.0	BNB: Zerebrum, ausgenommen Hirnlappen und Ventrikel	D33.1	Gutartige Neubildung Gehirn, infratentoriell
C71.1	Bösartige Neubildung: Frontallappen	D33.2	Gutartige Neubildung Gehirn, nnbez
C71.2	Bösartige Neubildung: Temporallappen	D33.3	Gutartige Neubildung Hirnnerven
C71.3	Bösartige Neubildung: Parietallappen	D33.4	Gutartige Neubildung Rückenmark
C71.4	Bösartige Neubildung: Okzipitalappen	D33.7	Gutartige Neubildung sonst nbez Teile ZNS
C71.5	Bösartige Neubildung: Hirnventrikel	D33.9	Gutartige Neubildung ZNS, nnbez
C71.6	Bösartige Neubildung: Zerebellum	D35.3	Gutartige Neubildung Ductus craniopharyngealis
C71.7	Bösartige Neubildung: Hirnstamm	D35.4	Gutart Neubild Epiphyse [Gl pineal] [Zirbeldrüse]
C71.8	Bösartige Neubildung: Gehirn, mehrere Teilbereiche überlapp	D35.5	Gutartige Neubildung Glomus caroticum
C71.9	Bösartige Neubildung: Gehirn, nicht näher bezeichnet	D35.6	Gutart Neubild Glomus aortic u so Paraganglien
C72.0	Bösartige Neubildung: Rückenmark	D36.1	Gutart Neubild periph Nerven u auton Nervensystem
C72.1	Bösartige Neubildung: Cauda equina	D42.0	NB unsich/unbek Verhalt Hirnhäute
C72.2	Bösartige Neubildung: Nn olfactorii [I Hirnnerv]	D42.1	NB unsich/unbek Verhalt Rückenmarkhäute
C72.3	Bösartige Neubildung: Nervus opticus [II Hirnnerv]	D42.9	NB unsich/unbek Verhalt Meningen, nnbez
C72.4	Bösartige Neubildung: Nerv vestibulocochlearis [VIII Hirnnerv]	D43.0	NB unsich/unbek Verhalt Gehirn, supratentoriell
C72.5	BNB: Sonstige und nicht näher bezeichnete Hirnnerven	D43.1	NB unsich/unbek Verhalt Gehirn, infratentoriell
C72.8	BNB: Gehirn u andere Teile ZNS, mehr Teilbereiche überlapp	D43.2	NB unsich/unbek Verhalt Gehirn, nnbez
C72.9	Bösartige Neubildung: Zentralnervensystem, nnbez	D43.3	NB unsich/unbek Verhalt Hirnnerven
C75.2	Bösartige Neubildung: Ductus craniopharyngealis	D43.4	NB unsich/unbek Verhalt Rückenmark
C75.3	BNB: Epiphyse [Glandula pinealis] [Zirbeldrüse]	D43.7	NB unsich/unbek Verhalt sonst Teile ZNS
C75.4	Bösartige Neubildung: Glomus caroticum	D43.9	NB unsich/unbek Verhalt ZNS, nnbez
C75.5	BNB: Glomus aorticum u sonstige Paraganglien	D44.4	NB unsich/unbek Verhalt Duct craniopharyngealis
C79.3	Sekundäre BNB Gehirn u Hirnhäute	D44.5	NB unsich/unbek Verhalt Epiphyse [Gl pin] [Zirbeld]
C79.4	Sekundäre BNB so u nnbez Teile Nervensystem	D44.6	NB unsich/unbek Verhalt Glomus caroticum
D32.0	Gutartige Neubildung Hirnhäute	D44.7	NB unsich/unbek Verhalt Glom aortic so Paragangl



ADRG B67**Morbus Parkinson**

Hauptdiagnose in Tabelle B67-1

DRG B67A**Morbus Parkinson mit äusserst schweren CC oder schwerster Beeinträchtigung**

Hauptdiagnose in Tabelle B67-2 oder PCCL > 3 oder Hauptdiagnose in Tabelle B67-3 und Nebendiagnose in Tabelle B67-4 und Nebendiagnose in Tabelle B67-5

DRG B67B**Morbus Parkinson ohne äusserst schwere CC, ohne schwerste Beeinträchtigung****Hauptdiagnose B67-1**

G20.00	Prim Parkins-Synd fehl/ger Beeintr: Oh Wirkungsflukt	G21.2	Parkinson-Syndrom d sonst exogene Agenzien
G20.01	Prim Parkins-Synd fehl/ger Beeintr: M Wirkungsflukt	G21.3	Postenzephalitisches Parkinson-Syndrom
G20.10	Prim Parkins-Synd mäß/schwer Beeintr: Oh Wirkungsflukt	G21.4	Vaskuläres Parkinson-Syndrom
G20.11	Prim Parkins-Synd mäß/schwer Beeintr: M Wirkungsflukt	G21.8	Sonstiges sekundäres Parkinson-Syndrom
G20.20	Prim Parkins-Synd schwerst Beeintr: Oh Wirkungsflukt	G21.9	Sekundäres Parkinson-Syndrom, nnbez
G20.21	Prim Parkins-Synd schwerst Beeintr: M Wirkungsflukt	G23.0	Hallervorden-Spatz-Syndrom
G20.90	Prim Parkins-Synd nnbez: Oh Wirkungsflukt	G23.1	Progres supranukl Ophthalmopleg [Steele-Rich-Olsz-Synd]
G20.91	Prim Parkins-Synd nnbez: M Wirkungsflukt	G23.8	Sonstige nbez degenerative KH Basalganglien
G21.0	Malignes Neuroleptika-Syndrom	G23.9	Degenerative KH Basalganglien, nnbez
G21.1	Sonst arzneimittelinduziertes Parkinson-Synd		

Hauptdiagnose B67-2

G20.20	Prim Parkins-Synd schwerst Beeintr: Oh Wirkungsflukt	G20.21	Prim Parkins-Synd schwerst Beeintr: M Wirkungsflukt
--------	--	--------	---

Hauptdiagnose B67-3

G20.00	Prim Parkins-Synd fehl/ger Beeintr: Oh Wirkungsflukt	G20.11	Prim Parkins-Synd mäß/schwer Beeintr: M Wirkungsflukt
G20.01	Prim Parkins-Synd fehl/ger Beeintr: M Wirkungsflukt	G20.90	Prim Parkins-Synd nnbez: Oh Wirkungsflukt
G20.10	Prim Parkins-Synd mäß/schwer Beeintr: Oh Wirkungsflukt	G20.91	Prim Parkins-Synd nnbez: M Wirkungsflukt

Nebendiagnose B67-4

F02.3	Demenz b primärem Parkinson-Syndrom
-------	-------------------------------------

Nebendiagnose B67-5

F06.0	Organische Halluzinose	F06.2	Organ wahnhaft [schizophreniforme] Störung
-------	------------------------	-------	--

ADRG B68**Multiple Sklerose und zerebellare Ataxie**

Hauptdiagnose in Tabelle B68-1

DRG B68A**Multiple Sklerose und zerebelläre Ataxie mit komplexer Diagnose oder äusserst schweren CC, mehr als 1 Belegungstag**

Verweildauer > 1 Tag und (PCCL > 3 oder Hauptdiagnose in Tabelle B68-2)

DRG B68B**Multiple Sklerose und zerebelläre Ataxie****Hauptdiagnose B68-1**

G11.0	Angeborene nichtprogressive Ataxie	G35.20	MS m prim chron Verl: OA akute Exazerbation od Progress
G11.1	Früh beginnende zerebellare Ataxie	G35.21	MS m prim chron Verl: MA akute Exazerbation od Progress
G11.2	Spät beginnende zerebellare Ataxie	G35.30	MS m sek chron Verl: OA akute Exazerbation od Progress
G11.3	Zerebellare Ataxie defekt DNA-Reparatursystem	G35.31	MS m sek chron Verl: MA akute Exazerbation od Progress
G11.4	Hereditäre spastische Paraplegie	G35.9	Multiple Sklerose, nicht näher bezeichnet
G11.8	Sonstige hereditäre Ataxien	G36.0	Neuromyelitis optica [Devic-KH]
G11.9	Hereditäre Ataxie, nnbez	G36.1	Akut u subak hämorrhag Leukoenzephalitis [Hurst]
G35.0	Erstmanifestation einer multiplen Sklerose	G36.8	Sonstige nbez akute disseminierte Demyelinisation
G35.10	MS m schubförm Verl: OA akute Exazerbation od Progress	G36.9	Akute disseminierte Demyelinisation, nnbez
G35.11	MS m schubförm Verl: MA akute Exazerbation od Progress	G37.0	Diffuse Hirnsklerose

G37.1	Zentrale Demyelinisation Corpus callosum	G37.5	Konzentr Sklerose [Baló-KH]
G37.2	Zentrale pontine Myelinolyse	G37.8	Sonst nbez demyelinisierende KH ZNS
G37.3	Myelitis transversa acuta b demyelinisier KH ZNS	G37.9	Demyelinisierende KH ZNS, nnbez
G37.4	Subakute nekrotisierende Myelitis [Foix-Alajouanine-Synd]		

Hauptdiagnose B68-2

G11.0	Angeborene nichtprogressive Ataxie	G37.1	Zentrale Demyelinisation Corpus callosum
G11.1	Früh beginnende zerebellare Ataxie	G37.2	Zentrale pontine Myelinolyse
G11.2	Spät beginnende zerebellare Ataxie	G37.3	Myelitis transversa acuta b demyelinisier KH ZNS
G11.3	Zerebellare Ataxie defekt DNA-Reparatursystem	G37.4	Subakute nekrotisierende Myelitis [Foix-Alajouanine-Synd]
G11.4	Hereditäre spastische Paraplegie	G37.5	Konzentr Sklerose [Baló-KH]
G11.8	Sonstige hereditäre Ataxien	G37.8	Sonst nbez demyelinisierende KH ZNS
G11.9	Hereditäre Ataxie, nnbez	G37.9	Demyelinisierende KH ZNS, nnbez
G37.0	Diffuse Hirnsklerose		

ADRG B69**Transitorische ischämische Attacke (TIA) und extrakranielle Gefäßverschlüsse oder Demenz und andere chronische Störungen der Hirnfunktion**

Hauptdiagnose in Tabelle B69-1

DRG B69A**Transitorische ischämische Attacke (TIA) und extrakranielle Gefäßverschlüsse mit äusserst schweren CC, mit neurologischer Komplexbehandlung des akuten Schlaganfalls**

(PCCL > 3 oder Hauptdiagnose in Tabelle B69-2) und mindestens eine Prozedur in Tabelle B69-3 und keine Hauptdiagnose in Tabelle B69-2

DRG B69B**Transitorische ischämische Attacke (TIA) und extrakranielle Gefäßverschlüsse mit neurologischer Komplexbehandlung des akuten Schlaganfalls, mehr als 72 Stunden, ohne äusserst schwere CC**

Prozedur in Tabelle B69-4

DRG B69C**Transitorische ischämische Attacke (TIA) und extrakranielle Gefäßverschlüsse mit äusserst schweren CC, ohne neurologische Komplexbehandlung des akuten Schlaganfalls oder Demenz und andere chronische Störungen der Hirnfunktion**

PCCL > 3 oder Hauptdiagnose in Tabelle B69-2

DRG B69D**Transitorische ischämische Attacke (TIA) und extrakranielle Gefäßverschlüsse mit neurologischer Komplexbehandlung des akuten Schlaganfalls, bis 72 Stunden, ohne äusserst schwere CC**

Prozedur in Tabelle B69-5

DRG B69E**Transitorische ischämische Attacke (TIA) und extrakranielle Gefäßverschlüsse ohne neurologische Komplexbehandlung des akuten Schlaganfalls, ohne äusserst schwere CC****Diagnose B69-1**

F01.0	Vaskuläre Demenz m akutem Beginn	G30.1	Alzheimer-Krankheit mit spätem Beginn
F01.1	Multiinfarkt-Demenz	G30.8	Sonstige Alzheimer-Krankheit
F01.2	Subkortikale vaskuläre Demenz	G30.9	Alzheimer-Krankheit, nicht näher bezeichnet
F01.3	Gemischte kortik u subkortik vaskuläre Demenz	G31.0	Umschriebene Hirnatrophie
F01.8	Sonstige vaskuläre Demenz	G45.02	A-vert-Synd m Bas-Sympt, kompl Rückbild innh 1-24 h
F01.9	Vaskuläre Demenz, nnbez	G45.03	A-vert-Synd m Bas-Sympt, kompl Rückbild innh < 1 h
F03	Nnbez Demenz	G45.09	A-vert-Synd m Basil-Sympt, Verif Rückb nnbez
F04	Org amnest Synd, n d Alkoh/and psychotr Subst bed	G45.12	Art-carot-int-Synd (halbs), kompl Rückbild innh 1-24 h
F06.8	So nbez org psych Stör Schäd/FktStör Gehirn od körp KH	G45.13	Art-carot-int-Synd (halbs), kompl Rückbild innh < 1 h
F06.9	Nnbez org psych Stör Schäd/FktStör Gehirn od körp KH	G45.19	Art-carot-int-Synd (halbs), Verif Rückb nnbez
F07.0	Organische Persönlichkeitsstörung	G45.22	Mult/bilat Synd extraz hirners Aa, kompl Rückb innh 1-24 h
F07.1	Postenzephalitisches Syndrom	G45.23	Mult/bilat Synd extraz hirners Aa, kompl Rückb innh < 1 h
F07.8	So org Pers-/VerhStör KH/Schäd/FktStör Gehirn körp KH	G45.29	Mult u bilat Synd extrazer hirnersorg Aa, Verif Rückb nnbez
F09	Nnbez organ od symptomat psychische Störung	G45.42	Transient glob Amnes [amnest Epis], kompl Rückb in 1-24 h
F10.6	Psych u VerhaltStör d Alkohol, amnest Syndrom	G45.43	Transient glob Amnes [amnest Epis], kompl Rückb innh < 1 h
G30.0	Alzheimer-Krankheit mit frühem Beginn	G45.49	Transient glob Amnes [amnest Epis], Verif Rückb nnbez

G45.82	So zer transit ischäm u verw Synd, kompl Rückb innh 1-24 h	I65.1	Verschluss u Stenose A basilaris
G45.83	So zer transit ischäm u verw Synd, kompl Rückb innh < 1 h	I65.2	Verschluss u Stenose A carotis
G45.89	So zer transit ischäm u verw Synd, Verl Rückb nnbez	I65.3	Verschl u Sten mehr/bds präzereb Aa
G45.92	Zer transit Ischämie, nnbez, kompl Rückb innh 1-24 h	I65.8	Verschl u Sten sonst präzereb Aa
G45.93	Zer transit Ischämie, nnbez, kompl Rückb innh < 1 h	I65.9	Verschl u Sten nnbez präzereb Aa
G45.99	Zer transit Ischämie, nnbez, Verl Rückb nnbez	I66.3	Verschluss u Stenose Aa Cerebelli
G93.80	Apallisches Syndrom	I67.2	Zereb Atheroskl
G93.88	Sonstige näher bezeichnete Krankheiten des Gehirns	I67.80	Vasospasmen bei Subarachnoidalblutung
G93.9	KH Gehirn, nnbez	I67.88	Sonstige näher bezeichnete zerebrovaskuläre Krankheiten
G96.9	KH Zentralnervensystem, nnbez	I67.9	Zerebrovaskuläre KH, nnbez
G98	Sonst KH Nervensystem, aonkl	R54	Senilität
I65.0	Verschluss u Stenose A vertebralis		

Hauptdiagnose B69-2

F01.0	Vaskuläre Demenz m akutem Beginn	G30.0	Alzheimer-Krankheit mit frühem Beginn
F01.1	Multiinfarkt-Demenz	G30.1	Alzheimer-Krankheit mit spätem Beginn
F01.2	Subkortikale vaskuläre Demenz	G30.8	Sonstige Alzheimer-Krankheit
F01.3	Gemischte kortik u subkortik vaskuläre Demenz	G30.9	Alzheimer-Krankheit, nicht näher bezeichnet
F01.8	Sonstige vaskuläre Demenz	G31.0	Umschriebene Hirnatrophie
F01.9	Vaskuläre Demenz, nnbez	G93.80	Apallisches Syndrom
F03	Nnbez Demenz	G93.88	Sonstige näher bezeichnete Krankheiten des Gehirns
F04	Org amnest Synd, n d Alkoh/and psychotr Subst bed	G93.9	KH Gehirn, nnbez
F06.8	So nbez org psych Stör Schäd/FktStör Gehirn od körp KH	G96.9	KH Zentralnervensystem, nnbez
F06.9	Nnbez org psych Stör Schäd/FktStör Gehirn od körp KH	G98	Sonst KH Nervensystem, aonkl
F07.0	Organische Persönlichkeitsstörung	I67.2	Zereb Atheroskl
F07.1	Postenzephalitisches Syndrom	I67.80	Vasospasmen bei Subarachnoidalblutung
F07.8	So org Pers-/VerhStör KH/Schäd/FktStör Gehirn körp KH	I67.88	Sonstige näher bezeichnete zerebrovaskuläre Krankheiten
F09	Nnbez organ od symptomat psychische Störung	I67.9	Zerebrovaskuläre KH, nnbez
F10.6	Psych u VerhaltStör d Alkohol, amnest Syndrom	R54	Senilität

Prozedur B69-3

89.13.10†↔ Neurol Kmplbh d akt n Schlgnf, mn 24 bs mx 72 Std

89.13.11†↔ Neurol Kmplbeh d akuten Schlaganf, mehr als 72 Std

Prozedur B69-4

89.13.11†↔ Neurol Kmplbeh d akuten Schlaganf, mehr als 72 Std

Prozedur B69-5

89.13.10†↔ Neurol Kmplbh d akt n Schlgnf, mn 24 bs mx 72 Std

ADRG B70 Apoplexie oder Delirium mit äusserst schweren CC

Hauptdiagnose in Tabelle B70-1 oder Hauptdiagnose in Tabelle B70-2 und PCCL > 3

DRG B70A Apoplexie mit neurologischer Komplexbehandlung des akuten Schlaganfalls, mehr als 72 Stunden

(Diagnose in Tabelle B70-3 oder Prozedur in Tabelle B70-4 und keine Hauptdiagnose in Tabelle B70-2) und Verweildauer > 1 Tag und mindestens eine Prozedur in Tabelle B70-5 oder Prozedur in Tabelle B70-6 und keine Hauptdiagnose in Tabelle B70-2 und Verweildauer > 1 Tag

DRG B70B Apoplexie mit neurologischer Komplexbehandlung des akuten Schlaganfalls bis 72 Stunden, mit intrakranieller Blutung oder mit systemischer Thrombolyse, mehr als ein Belegungstag

(Diagnose in Tabelle B70-3 oder Prozedur in Tabelle B70-4 und keine Hauptdiagnose in Tabelle B70-2) und Verweildauer > 1 Tag und Prozedur in Tabelle B70-7

DRG B70C Apoplexie ohne neurologische Komplexbehandlung des akuten Schlaganfalls, mit intrakranieller Blutung oder mit systemischer Thrombolyse, mehr als ein Belegungstag

(Diagnose in Tabelle B70-3 oder Prozedur in Tabelle B70-4 und keine Hauptdiagnose in Tabelle B70-2) und Verweildauer > 1 Tag

DRG B70D Apoplexie mit neurologischer Komplexbehandlung des akuten Schlaganfalls bis 72 Stunden, ohne intrakranielle Blutung, ohne systemische Thrombolyse, mehr als 1 Belegungstag

Prozedur in Tabelle B70-7 und keine Hauptdiagnose in Tabelle B70-2 und Verweildauer > 1 Tag

DRG B70E Apoplexie ohne neurologische Komplexbehandlung des akuten Schlaganfalls, ohne intrakranielle Blutung, ohne systemische Thrombolyse, mehr als 1 Belegungstag oder Delirium mit äusserst schweren CC

Verweildauer > 1 Tag oder Hauptdiagnose in Tabelle B70-2

DRG B70F Apoplexie mit neurologischer Komplexbehandlung des akuten Schlaganfalls, verstorben < 4 Tage nach Aufnahme

Verweildauer < 4 Tage und Verweildauer > 1 Tag und Entlassungsgrund ist gleich Verstorben (07) und keine Hauptdiagnose in Tabelle B70-2 und mindestens eine Prozedur in Tabelle B70-8

DRG B70G Apoplexie ohne neurologische Komplexbehandlung des akuten Schlaganfalls, verstorben < 4 Tage nach Aufnahme

Verweildauer < 4 Tage und Verweildauer > 1 Tag und Entlassungsgrund ist gleich Verstorben (07) und keine Hauptdiagnose in Tabelle B70-2

DRG B70H Apoplexie ohne neurologische Komplexbehandlung des akuten Schlaganfalls, ohne intrakranielle Blutung, ohne systemische Thrombolyse, 1 Belegungstag

Hauptdiagnose B70-1

G93.4	Enzephalopathie, nnbez	I62.02	Subdurale Blutung (nichttraumatisch): Chronisch
G96.8	Sonst nbez KH Zentralnervensystem	I62.09	Subdurale Blutung (nichttraumatisch): Nicht näher bezeichnet
I60.0	SubarachBlutung, von Karotissiphon/-bifurkation ausgeh	I62.1	Nichttraumatische extradurale Blutung
I60.1	SubarachBlutung, von A cerebri media ausgehend	I62.9	Intrakranielle Blutung (nichttraumatisch), nnbez
I60.2	SubarachBlutung, von A communicans ant ausgehend	I63.0	Hirninfd Thromb präzereb Aa
I60.3	SubarachBlutung, von A communicans post ausgehend	I63.1	Hirninfd Embol präzereb Aa
I60.4	SubarachBlutung, von A basilaris ausgehend	I63.2	Hirninfd nnbez Verschl/Sten präzereb Aa
I60.5	SubarachBlutung, von A vertebralis ausgehend	I63.3	Hirninfd Thromb zereb Aa
I60.6	SubarachBlutung, von sonst intrakran Aa ausgehend	I63.4	Hirninfd Embol zereb Aa
I60.7	SubarachBlutung, von nnbez intrakran A ausgehend	I63.5	Hirninfd nnbez Verschl/Sten zereb Aa
I60.8	Sonstige Subarachnoidalblutung	I63.6	Hirninfd Thrombose Hirnvenen, nichteitrig
I60.9	Subarachnoidalblutung, nnbez	I63.8	Sonstiger Hirninfarkt
I61.0	Intrazereb Blutung Großhirnhemisphäre, subkortikal	I63.9	Hirninfd, nnbez
I61.1	Intrazereb Blutung Großhirnhemisphäre, kortikal	I64	Schlaganfall, nicht als Blut od Infarkt bez
I61.2	Intrazereb Blutung Großhirnhemisphäre, nnbez	I66.0	Verschl u Stenose A cerebri media
I61.3	Intrazerebrale Blutung Hirnstamm	I66.1	Verschl u Stenose A cerebri anterior
I61.4	Intrazerebrale Blutung Kleinhirn	I66.2	Verschl u Stenose A cerebri posterior
I61.5	Intrazerebrale intraventrikuläre Blutung	I66.4	Verschl u Sten mehr u bds zereb Aa
I61.6	Intrazerebrale Blutung an mehreren Lok	I66.8	Verschl u Sten sonst zereb A
I61.8	Sonstige intrazerebrale Blutung	I66.9	Verschl u Sten nnbez zereb A
I61.9	Intrazerebrale Blutung, nnbez	I67.0	Dissektion zerebraler Arterien
I62.00	Subdurale Blutung (nichttraumatisch): Akut	I67.10	Zerebrales Aneurysma (erworben)
I62.01	Subdurale Blutung (nichttraumatisch): Subakut	I67.11	Zerebrale arteriovenöse Fistel (erworben)

Hauptdiagnose B70-2

F05.0	Delir oh Demenz	F06.3	Organische affektive Störungen
F05.1	Delir b Demenz	F06.4	Organische Angststörung
F05.8	Sonstige Formen Delir	F06.5	Organische dissoziative Störung
F05.9	Delir, nnbez	F06.6	Organische emotional labile [asthenische] Störung
F06.0	Organische Halluzinose	F06.7	Leichte kognitive Störung
F06.1	Organische katatone Störung	F07.9	Nnbez org Pers-/VerhStör KH/Schäd/FktStör Gehirn körp KH
F06.2	Organ wahnhaft [schizophreniforme] Störung	R41.0	Orientierungsstörung, nnbez

Diagnose B70-3

C79.3	Sekundäre BNB Gehirn u Hirnhäute	G40.6	Grand-mal-Anfälle, nnbez (m/oh Petit mal)
G40.2	Lokbez (fok) (part) idiop Epil/epil Synd m komplex fok Anf	G41.0	Grand-mal-Status
G40.3	Generalisierte idiopath Epilepsie u epilept Synd	G41.2	Status epilepticus m komplexfokalen Anfällen
G40.4	Sonst generalisierte Epilepsie u epileptische Synd	I60.0	SubarachBlutung, von Karotissiphon/-bifurkation ausgeh
G40.5	Spezielle epileptische Syndrome	I60.1	SubarachBlutung, von A cerebri media ausgehend

I60.2	SubarachBlutung, von A communicans ant ausgehend	I61.2	Intrazereb Blutung Großhirnhemisphäre, nnbez
I60.3	SubarachBlutung, von A communicans post ausgehend	I61.3	Intrazerebrale Blutung Hirnstamm
I60.4	SubarachBlutung, von A basilaris ausgehend	I61.4	Intrazerebrale Blutung Kleinhirn
I60.5	SubarachBlutung, von A vertebralis ausgehend	I61.5	Intrazerebrale intraventrikuläre Blutung
I60.6	SubarachBlutung, von sonst intrakran Aa ausgehend	I61.6	Intrazerebrale Blutung an mehreren Lok
I60.7	SubarachBlutung, von nnbez intrakran A ausgehend	I61.8	Sonstige intrazerebrale Blutung
I60.8	Sonstige Subarachnoidalblutung	I61.9	Intrazerebrale Blutung, nnbez
I60.9	Subarachnoidalblutung, nnbez	I62.9	Intrakranielle Blutung (nichttraumatisch), nnbez
I61.0	Intrazereb Blutung Großhirnhemisphäre, subkortikal	I65.1	Verschuß u Stenose A basilaris
I61.1	Intrazereb Blutung Großhirnhemisphäre, kortikal		

Prozedur B70-4

99.10.00†↔	Injekt o Infus von thrombolytischer Substanz, n.n.bez.	99.10.14†↔	Tägliche Infusion mit Ilomedin, 15-21 Tage
99.10.11†↔	Tägliche Infusion mit Ilomedin, 1-2 Tage	99.10.15†↔	Tägliche Infusion mit Ilomedin, mehr Tage
99.10.12†↔	Tägliche Infusion mit Ilomedin, 3-8 Tage	99.10.99†↔	Injekt o Infus von thrombolytischer Substanz, sonstige
99.10.13†↔	Tägliche Infusion mit Ilomedin, 9-14 Tage		

Prozedur B70-5

89.13.11†↔	Neurol Komplbeh d akuten Schlaganf, mehr als 72 Std	XX.CH†↔	Kein spezifischer Kode im CHOP
------------	---	---------	--------------------------------

Prozedur B70-6

89.13.11†↔	Neurol Komplbeh d akuten Schlaganf, mehr als 72 Std
------------	---

Prozedur B70-7

89.13.10†↔	Neurol Komplbh d aktn Schlgnf, mn 24 bs mx 72 Std
------------	---

Prozedur B70-8

89.13.10†↔	Neurol Komplbh d aktn Schlgnf, mn 24 bs mx 72 Std	89.13.11†↔	Neurol Komplbeh d akuten Schlaganf, mehr als 72 Std
------------	---	------------	---

ADRG B71**Erkrankungen an Hirnnerven und peripheren Nerven**

Hauptdiagnose in Tabelle B71-1

DRG B71A**Erkrankungen an Hirnnerven und peripheren Nerven mit komplexer Diagnose, mit schweren CC oder bei Para- / Tetraplegie oder ohne komplexe Diagnose, mit äusserst schweren oder schweren CC bei Para- / Tetraplegie**

Hauptdiagnose in Tabelle B71-2 und (PCCL > 2 oder Diagnose in Tabelle B71-3) oder PCCL > 2 und Diagnose in Tabelle B71-3

DRG B71B**Erkrankungen an Hirnnerven und peripheren Nerven mit komplexer Diagnose, ausser bei Para- / Tetraplegie, ohne schw. CC oder ohne komplexe Diagn., mit äusserst schw. od. schw. CC ausser bei Para- / Tetrapl. oder ohne schwere CC bei Para- / Tetrapl.**

Hauptdiagnose in Tabelle B71-2 oder PCCL > 2 oder Diagnose in Tabelle B71-3

DRG B71C**Erkrankungen an Hirnnerven und peripheren Nerven ohne komplexe Diagnose, ohne äusserst schwere oder schwere CC, ausser bei Para- / Tetraplegie****Hauptdiagnose B71-1**

E10.40	Prim insabh DM [T-1-Diab] m neur Komplik, n entgl bez	G50.1	Atypischer Gesichtsschmerz
E10.41	Prim insabh DM [T-1-Diab] m neur Komplik, entgl bez	G50.8	Sonstige KH Nervus trigeminus
E11.40	N prim insabh DM [T-2-Diab] m neurol Komplik, n entgl bez	G50.9	KH Nervus trigeminus, nnbez
E11.41	N prim insabh DM [T-2-Diab] m neurol Komplik, entgl bez	G51.0	Fazialisparese
E12.40	DM iVm Fehl-/Mangelernähr m neurol Komplik, n entgl bez	G51.1	Entzündung Ganglion geniculi
E12.41	DM iVm Fehl-/Mangelernähr m neurol Komplik, entgl bez	G51.2	Melkersson-Rosenthal-Syndrom
E13.40	Sonst nbez Diab mell m neur Komplik, n entgl bez	G51.3	Spasmus (hemi)facialis
E13.41	Sonst nbez Diab mell m neur Komplik, entgl bez	G51.4	Faziale Myokymie
E14.40	Nnbez Diab mell m neurol Komplik, n entgl bez	G51.8	Sonstige KH Nervus facialis
E14.41	Nnbez Diab mell m neurol Komplik, entgl bez	G51.9	KH Nervus facialis, nnbez
G50.0	Trigeminusneuralgie	G52.0	KH Nn olfactorii [I Hirnnerv]

G52.1	KH Nervus glossopharyngeus [IX Hirnnerv]	M54.10	Radikulopathie, mehrere Lok WS
G52.2	KH Nervus vagus [X Hirnnerv]	M54.11	Radikulopathie, Okzipito-Atlanto-Axialbereich
G52.3	KH Nervus hypoglossus [XII Hirnnerv]	M54.12	Radikulopathie, Zervikalbereich
G52.7	KH mehrerer Hirnnerven	M54.13	Radikulopathie, Zervikothorakalbereich
G52.8	KH sonstiger nbez Hirnnerven	M54.19	Radikulopathie, nnbez Lokalisation
G52.9	KH Hirnnerv, nnbez	M79.20	Neuralgie u Neuritis, nnbez, mehrere Lok
G54.0	Läsionen Plexus brachialis	M79.21	Neuralgie u Neuritis, nnbez, Schulterregion
G54.1	Läsionen Plexus lumbosacralis	M79.22	Neuralgie u Neuritis, nnbez, Oberarm
G54.2	Läsionen Zervikalwurzeln, aonkl	M79.23	Neuralgie u Neuritis, nnbez, Unterarm
G54.3	Läsionen Thorakalwurzeln, aonkl	M79.24	Neuralgie u Neuritis, nnbez, Hand
G54.4	Läsionen Lumbosakralwurzeln, aonkl	M79.25	Neuralgie u Neuritis, nnbez, Beckenregion/OS
G54.5	Neuralgische Amyotrophie	M79.26	Neuralgie u Neuritis, nnbez, Unterschenkel
G54.6	Phantomschmerz	M79.27	Neuralgie u Neuritis, nnbez, Knöchel/Fuß
G54.7	Phantomglied oh Schmerzen	M79.28	Neuralgie u Neuritis, nnbez, sonst Lokalisation
G54.8	Sonst KH Nervenwurzeln u Nervenplexus	M79.29	Neuralgie u Neuritis, nnbez, nnbez Lokalisationen
G54.9	KH von Nervenwurzeln u Nervenplexus, nnbez	M89.00	Neurodystrophie [Algodystrophie], mehrere Lok
G56.1	Sonstige Läsionen Nervus medianus	M89.01	Neurodystrophie [Algodystrophie] Schulterregion
G56.2	Läsion Nervus ulnaris	M89.02	Neurodystrophie [Algodystrophie] Oberarm
G56.3	Läsion Nervus radialis	M89.03	Neurodystrophie [Algodystrophie] Unterarm
G56.4	Kausalgie	M89.04	Neurodystrophie [Algodystrophie] Hand
G56.8	Sonst Mononeuropathien obere Extremität	M89.05	Neurodystrophie [Algodystrophie] Becken/OS
G56.9	Mononeuropathie obere Extremität, nnbez	M89.06	Neurodystrophie [Algodystrophie] Unterschenkel
G57.0	Läsion Nervus ischiadicus	M89.07	Neurodystrophie [Algodystrophie] Knöchel/Fuß
G57.1	Meralgia paraesthetica	M89.08	Neurodystrophie [Algodystrophie], sonst Lok
G57.2	Läsion Nervus femoralis	M89.09	Neurodystrophie [Algodystrophie], nnbez Lok
G57.3	Läsion Nervus fibularis (peroneus) communis	P11.3	Geburtsverletzung N facialis [VII Hirnnerv]
G57.4	Läsion Nervus tibialis	P11.4	Geburtsverletzung sonstige Hirnnerven
G57.5	Tarsaltunnel-Syndrom	P14.0	Erb-Lähmung d Geburtsverletzung
G57.6	Läsion Nervus plantaris	P14.1	Klumpke-Lähmung d Geburtsverletzung
G57.8	Sonstige Mononeuropathien untere Extremität	P14.2	Lähmung N phrenicus d Geburtsverletzung
G57.9	Mononeuropathie untere Extremität, nnbez	P14.3	Sonst Geburtsverletzungen Plexus brachialis
G58.7	Mononeuritis multiplex	P14.8	Geburtsverletzungen sonst Teile periph Nervensystem
G58.8	Sonstige nbez Mononeuropathien	P14.9	Geburtsverletzung peripheres Nervensystem, nnbez
G58.9	Mononeuropathie, nnbez	S04.1	Verletzung Nervus oculomotorius
G60.0	Hereditäre sensomotorische Neuropathie	S04.2	Verletzung Nervus trochlearis
G60.2	Neuropathie in Verbindung m hereditärer Ataxie	S04.3	Verletzung Nervus trigeminus
G60.3	Idiopathische progressive Neuropathie	S04.4	Verletzung Nervus abducens
G60.8	Sonst hereditäre u idiopathische Neuropathien	S04.5	Verletzung Nervus facialis
G60.9	Hereditäre u idiopathische Neuropathie, nnbez	S04.7	Verletzung Nervus accessorius
G61.0	Guillain-Barré-Syndrom	S04.8	Verletzung sonstiger Hirnnerven
G61.1	Serumpolyneuropathie	S04.9	Verletzung nnbez Hirnnerv
G61.8	Sonstige Polyneuritiden	S14.2	Verletzung Nervenwurzeln Halswirbelsäule
G61.9	Polyneuritis, nnbez	S14.3	Verletzung Plexus brachialis
G62.0	Arzneimittelinduzierte Polyneuropathie	S14.4	Verletzung peripherer Nerven, Hals
G62.1	Alkohol-Polyneuropathie	S14.5	Verletzung zervikaler sympathischer Nerven
G62.2	Polyneuropathie d sonstige toxische Agenzien	S14.6	Verletzung sonst u nnbez Nerven, Hals
G62.80	Critical-illness-Polyneuropathie	S24.2	Verletzung Nervenwurzeln Brustwirbelsäule
G62.88	Sonst nbez Polyneuropath	S24.3	Verletzung peripherer Nerven Thorax
G62.9	Polyneuropathie, nnbez	S24.4	Verletzung thorakaler sympathischer Nerven
G64	Sonstige KH peripheres Nervensystem	S24.5	Verletzung sonstiger Nerven Thorax
G70.1	Toxische neuromuskuläre KH	S24.6	Verletzung eines nnbez Nervs Thorax
G70.8	Sonstige nbez neuromuskuläre KH	S34.2	Verletz von Nervenwurzeln Lendenwirbelsäule Kreuzbein
G70.9	Neuromuskuläre KH, nnbez	S34.4	Verletzung Plexus lumbosacralis
G83.40	Kompl Cauda- (equina-) Synd	S34.5	Verletz sympath Nerven Lendenw-/Kreuzbein-/Beckenreg
G83.41	Inkompl Cauda- (equina-) Synd	S34.6	Verletz ein/mehr periph Nerv Abd LumbosakrGeg Becken
G83.49	Cauda- (equina-) Synd, nnbez	S34.8	Verletz so u nnbez Nerven i Höhe Abd LumbosakrGeg Becken
G90.08	Sonst idiopath periph auton Neuropath	S44.0	Verletzung Nervus ulnaris in Höhe Oberarm
G90.09	Idiop periph auton Neuropath, nnbez	S44.1	Verletzung Nervus medianus in Höhe Oberarm
G90.2	Horner-Syndrom	S44.2	Verletzung Nervus radialis in Höhe Oberarm
G90.40	Autonome Dysreflexie als hypertone Krisen	S44.3	Verletzung Nervus axillaris
G90.41	Autonome Dysreflexie als Schwitzattacken	S44.4	Verletzung Nervus musculocutaneus
G90.48	Sonstige autonome Dysreflexie	S44.5	Verletzung sensibl Hautnerven in Höhe Schulter u Oberarm
G90.49	Autonome Dysreflexie, nicht näher bezeichnet	S44.7	Verletzung mehrerer Nerven in Höhe Schulter u Oberarm
G90.8	Sonstige Krankheiten des autonomen Nervensystems	S44.8	Verletzung sonstiger Nerven in Höhe Schulter u Oberarm
G90.9	KH autonomes Nervensystem, nnbez	S44.9	Verletzung nnbez Nerv in Höhe Schulter u Oberarm
M21.33	Fallhand (erworben) Unterarm	S54.0	Verletzung Nervus ulnaris, in Höhe Unterarm
M21.50	Erw Klau-/Klumphand, erw Klau-/Klumpfuß, mehr Lok	S54.1	Verletzung Nervus medianus, in Höhe Unterarm
M21.54	Erworbene Klauenhand, Klumphand	S54.2	Verletzung Nervus radialis, in Höhe Unterarm
M53.0	Zervikozephalales Syndrom	S54.3	Verletzung sensibler Hautnerven, in Höhe Unterarm
M53.1	Zervikobrachial-Syndrom	S54.7	Verletzung mehrerer Nerven, in Höhe Unterarm

S54.8	Verletzung sonst Nerven, in Höhe Unterarm	S84.9	Verletzung nnbez Nerv in Höhe Unterschenkel
S54.9	Verletzung nnbez Nerv, in Höhe Unterarm	S94.0	Verletzung Nervus plantaris lateralis
S74.0	Verletz Nervus ischiadicus, in Höhe Hüfte u Oberschenkel	S94.1	Verletzung Nervus plantaris medialis
S74.1	Verletzung Nervus femoralis, in Höhe Hüfte u Oberschenkel	S94.2	Verletzung Nervus peroneus prof in Höhe Knöchel Fuß
S74.2	Verletzung sensibler Hautnerven, in Höhe Hüfte u OS	S94.3	Verletzung sensibler Hautnerven in Höhe Knöchel Fuß
S74.7	Verletz mehrerer Nerven, in Höhe Hüfte u Oberschenkel	S94.7	Verletzung mehr Nerven in Höhe Knöchel Fuß
S74.8	Verletzung sonst Nerven, in Höhe Hüfte u Oberschenkel	S94.8	Verletzung sonst Nerven in Höhe Knöchel Fuß
S74.9	Verletzung nnbez Nerv, in Höhe Hüfte u Oberschenkel	S94.9	Verletzung nnbez Nerv in Höhe Knöchel Fuß
S84.0	Verletzung N tibialis in Höhe Unterschenkel	T06.2	Verletzung Nerven m Bet mehr Körperregionen
S84.1	Verletzung N peroneus in Höhe Unterschenkel	T09.4	Verletz nnbez Nerven Nervenwurzeln u Plexus im Ber Rumpf
S84.2	Verletzung sensibler Hautnerven in Höhe Unterschenkel	T11.3	Verletzung nnbez Nerv obere Extremität, Höhe nnbez
S84.7	Verletzung mehr Nerven in Höhe Unterschenkel	T13.3	Verletz nnbez Nerv untere Extremität, Höhe nnbez
S84.8	Verletzung sonst Nerven in Höhe Unterschenkel	T14.4	Verletzung ein/mehr Nerven an nnbez Körperregion

Hauptdiagnose B71-2

G61.0	Guillain-Barré-Syndrom	G83.41	Inkompl Cauda- (equina-) Synd
G61.8	Sonstige Polyneuritiden	G83.49	Cauda- (equina-) Synd, nnbez
G83.40	Kompl Cauda- (equina-) Synd		

Diagnose B71-3

G82.00	Schlaff Parapares u Parapleg, akut kompl QSL ntraum	G82.30	Schlaff Tetrapares u Tetrapleg, akut kompl QSL ntraum
G82.01	Schlaff Parapares u Parapleg, akut inkompl QSL ntraum	G82.31	Schlaff Tetrapares u Tetrapleg, akut inkompl QSL ntraum
G82.02	Schlaff Parapares u Parapleg, chron kompl QSL	G82.32	Schlaff Tetrapares u Tetrapleg, chron kompl QSL
G82.03	Schlaff Parapares u Parapleg, chron inkompl QSL	G82.33	Schlaff Tetrapares u Tetrapleg, chron inkompl QSL
G82.09	Schlaff Parapares u Parapleg, nnbez	G82.39	Schlaff Tetrapares u Tetrapleg, nnbez
G82.10	Spast Parapares u Parapleg, akut kompl QSL ntraum	G82.40	Spast Tetrapares u Tetrapleg, akut kompl QSL ntraum
G82.11	Spast Parapares u Parapleg, akut inkompl QSL ntraum	G82.41	Spast Tetrapares u Tetrapleg, akut inkompl QSL ntraum
G82.12	Spast Parapares u Parapleg, chron kompl QSL	G82.42	Spast Tetrapares u Tetrapleg, chron kompl QSL
G82.13	Spast Parapares u Parapleg, chron inkompl QSL	G82.43	Spast Tetrapares u Tetrapleg, chron inkompl QSL
G82.19	Spast Parapares u Parapleg, nnbez	G82.49	Spast Tetrapares u Tetrapleg, nnbez
G82.20	Parapares u Parapleg, nnbez, akut kompl QSL ntraum Genes	G82.50	Tetrapares u Tetrapleg, nnbez, akut kompl QSL ntraum Genes
G82.21	Parapares u Parapleg, nnbez, akut inkompl QSL ntraum	G82.51	Tetrapares u Tetrapleg, nnbez, akut inkompl QSL ntraum
G82.22	Parapares u Parapleg, nnbez, chron kompl QSL	G82.52	Tetrapares u Tetrapleg, nnbez, chron kompl QSL
G82.23	Parapares u Parapleg, nnbez, chron inkompl QSL	G82.53	Tetrapares u Tetrapleg, nnbez, chron inkompl QSL
G82.29	Parapares u Parapleg, nnbez	G82.59	Tetrapares u Tetrapleg, nnbez

ADRG B72**Infektion des Nervensystems ausser Virusmeningitis**

Hauptdiagnose in Tabelle B72-1

DRG B72A**Infektion des Nervensystems ausser Virusmeningitis, Alter > 80 Jahre oder mit äusserst schweren oder schweren CC**

Alter > 80 Jahre oder PCCL > 2

DRG B72B**Infektion des Nervensystems ausser Virusmeningitis, Alter < 81 Jahre, ohne äusserst schwere oder schwere CC****Hauptdiagnose B72-1**

A06.6	Hirnabszess durch Amöben	A82.9	Tollwut, nnbez
A20.3	Pestmeningitis	A83.0	Japanische Enzephalitis
A27.8	Sonstige Formen der Leptospirose	A83.1	Westliche Pferdeenzephalitis [Western-Equine-Encephalitis]
A32.1	Meningitis und Meningoenzephalitis durch Listerien	A83.2	Östliche Pferdeenzephalitis [Eastern-Equine-Encephalitis]
A39.0	Meningokokkenmeningitis	A83.3	St-Louis-Enzephalitis
A50.4	Konnat spätauftritt Neurosyphilis [Juv Neurosyph]	A83.4	Australische Enzephalitis
A52.1	Floride Neurosyphilis	A83.5	Kalifornische Enzephalitis
A52.2	Asymptomatische Neurosyphilis	A83.6	Rocio-Virusenzephalitis
A52.3	Neurosyphilis, nnbez	A83.8	Sonst Virusenzephalitis, durch Moskitos übertragen
A80.0	Akute paralytische Poliomyelitis durch Impfvirus	A83.9	Virusenzephalitis, durch Moskitos übertragen, nnbez
A80.1	Akute paralytische Poliomyelitis durch import Wildvirus	A84.0	Fernöstl Enzeph, durch Zecken übrtag [Russ Frühsom-Enz]
A80.2	Akute paralytische Poliomyelitis d einheimisches Wildvirus	A84.1	Mitteleuropäische Enzephalitis, durch Zecken übertragen
A80.3	Sonst u nnbez akute paralytische Poliomyelitis	A84.8	Sonstige Virusenzephalitis, durch Zecken übertragen
A80.9	Akute Poliomyelitis, nnbez	A84.9	Virusenzephalitis, durch Zecken übertragen, nnbez
A82.0	Wildtier-Tollwut	A85.0	Enzephalitis durch Enteroviren
A82.1	Haustier-Tollwut	A85.1	Enzephalitis durch Adenoviren

A85.2	Virusenzephalitis, durch Arthropoden übertragen, nnbez	B69.0	Zystizerkose des Zentralnervensystems
A85.8	Sonstige nbez Virusenzephalitis	G00.0	Meningitis durch Haemophilus influenzae
A86	Virusenzephalitis, nnbez	G00.1	Pneumokokkenmeningitis
A88.0	Fieber m Exanthem d Enterovirus [Boston-Exanthem]	G00.2	Streptokokkenmeningitis
A88.8	Sonstige nbez Virusinfektionen des ZNS	G00.3	Staphylokokkenmeningitis
A89	Virusinfektion des ZNS, nicht näher bezeichnet	G00.8	Sonstige bakterielle Meningitis
A92.2	Venezolanisches Pferdeieber	G00.9	Bakterielle Meningitis, nnbez
B00.4	Enzephalitis durch Herpesviren	G03.0	Nichteitrige Meningitis
B01.1	Varizellen-Enzephalitis	G03.1	Chronische Meningitis
B02.0	Zoster-Enzephalitis	G03.2	Benigne rezidiv Meningitis [Mollaret-Meningitis]
B02.2	Zoster m Beteiligung anderer Abschnitte des Nervensystems	G03.8	Meningitis d sonstige nbez Ursachen
B05.0	Masern, kompliziert durch Enzephalitis	G03.9	Meningitis, nnbez
B06.0	Röteln mit neurologischen Komplikationen	G04.0	Akute disseminierte Enzephalitis
B26.2	Mumps-Enzephalitis	G04.2	Bakt Meningoenzephalitis u Meningomyelitis, aonkl
B37.5	Candida-Meningitis	G04.8	Sonst Enzephalitis, Myelitis u Enzephalomyelitis
B38.4	Kokzidioidomykose der Meningen	G04.9	Enzephalitis, Myelitis u Enzephalomyelitis, nnbez
B45.1	Kryptokokkose des Gehirns	G06.0	Intrakran Abszeß u intrakranielles Granulom
B46.1	Rhinozerebrale Mukormykose	G06.1	Intraspinaler Abszeß u intraspinale Granulom
B50.0	Malaria tropica mit zerebralen Komplikationen	G06.2	Extraduraler u subduraler Abszeß, nnbez
B58.2	Meningoenzephalitis durch Toxoplasmen		

ADRG B73

Virusmeningitis

Hauptdiagnose in Tabelle B73-1

DRG B73Z

Virusmeningitis

Hauptdiagnose B73-1

A87.0	Meningitis durch Enteroviren	B00.3	Meningitis durch Herpesviren
A87.1	Meningitis durch Adenoviren	B01.0	Varizellen-Meningitis
A87.2	Lymphozytäre Choriomeningitis	B02.1	Zoster-Meningitis
A87.8	Sonstige Virusmeningitis	B05.1	Masern, kompliziert durch Meningitis
A87.9	Virusmeningitis, nnbez	B26.1	Mumps-Meningitis

ADRG B75

Fieberkrämpfe

Hauptdiagnose in Tabelle B75-1

DRG B75Z

Fieberkrämpfe

Hauptdiagnose B75-1

R56.0	Fieberkrämpfe	R56.8	So u nnbez Krämpfe
-------	---------------	-------	--------------------

ADRG B76

Anfälle

Hauptdiagnose in Tabelle B76-1 oder Prozedur in Tabelle B76-5

DRG B76A

Anfälle, mehr als 1 Belegungstag, mit komplexer Diagnostik und Therapie

Prozedur in Tabelle B76-5 und Verweildauer > 1 Tag

DRG B76B

Anfälle, mehr als 1 Belegungstag, ohne komplexe Diagnostik und Therapie, mit äusserst schweren oder schweren CC, Alter < 3 J. oder mit komplexer Diagnose oder mit angeb. Fehlbildung

Verweildauer > 1 Tag und PCCL > 2 und (Alter < 3 Jahre oder Diagnose in Tabelle B76-2 oder Nebendiagnose in Tabelle B76-3 oder PCCL > 3) oder Prozedur in Tabelle B76-6 und Verweildauer > 1 Tag und (Diagnose in Tabelle B76-2 oder Nebendiagnose in Tabelle B76-3)

01
B73

DRG B76C

Anfälle, mehr als 1 Belegungstag, ohne komplexe Diagnostik und Therapie, mit schweren CC, Alter > 2 J. ohne komplexe Diagnose, ohne angeb. Fehlbildung, oder mit EEG

Verweildauer > 1 Tag und PCCL > 2 oder Prozedur in Tabelle B76-6 und Verweildauer > 1 Tag

DRG B76D

Anfälle, mit komplizierender oder komplexer Diagnose oder Alter < 6 Jahre

Nebendiagnose in Tabelle B76-4 oder Alter < 6 Jahre oder Diagnose in Tabelle B76-2

DRG B76E

Anfälle, ohne komplizierende oder komplexe Diagnose, Alter > 5 Jahre

Hauptdiagnose B76-1

F07.2	Org Psychosyndrom nach Schädelhirntrauma	G40.6	Grand-mal-Anfälle, nnbez (m/oh Petit mal)
G25.3	Myoklonus	G40.7	Petit-mal-Anfälle, nnbez, oh Grand-mal-Anfälle
G40.00	Pseudo-Lennox-Syndrom	G40.8	Sonstige Epilepsien
G40.01	CSWS	G40.9	Epilepsie, nnbez
G40.02	Benign psychomotor Epilep [terror fits]	G41.0	Grand-mal-Status
G40.08	So lokbez (fok) (part) idiop Epil/epil Synd m fok beg Anf	G41.1	Petit-mal-Status
G40.09	Lokbez (fok) (part) idiop Epilep/epil Synd m fok beg Anf, nnbez	G41.2	Status epilepticus m komplexfokalen Anfällen
G40.1	Lokbez (fok) (part) idiop Epilep/epil Synd m einf fok Anf	G41.8	Sonstiger Status epilepticus
G40.2	Lokbez (fok) (part) idiop Epil/epil Synd m komplex fok Anf	G41.9	Status epilepticus, nnbez
G40.3	Generalisierte idiopath Epilepsie u epilept Synd	I67.7	Zerebrale Arteriitis, aonkl
G40.4	Sonst generalisierte Epilepsie u epileptische Synd	P90	Krämpfe b Neugeborenen
G40.5	Spezielle epileptische Syndrome		

Diagnose B76-2

G41.0	Grand-mal-Status	G41.8	Sonstiger Status epilepticus
G41.1	Petit-mal-Status	G41.9	Status epilepticus, nnbez
G41.2	Status epilepticus m komplexfokalen Anfällen		

Nebendiagnose B76-3

Q00.0	Anenzephalie	Q04.9	Angeborene Fehlbildung Gehirn, nnbez
Q00.1	Kraniorhachischisis	Q05.0	Zervikale Spina bifida m Hydrozephalus
Q00.2	Inienzephalie	Q05.1	Thorakale Spina bifida m Hydrozephalus
Q01.0	Frontale Enzephalozele	Q05.2	Lumbale Spina bifida m Hydrozephalus
Q01.1	Nasofrontale Enzephalozele	Q05.3	Sakrale Spina bifida m Hydrozephalus
Q01.2	Okzipitale Enzephalozele	Q05.4	Nnbez Spina bifida m Hydrozephalus
Q01.8	Enzephalozele sonstiger Lokalisationen	Q05.5	Zervikale Spina bifida oh Hydrozephalus
Q01.9	Enzephalozele, nnbez	Q05.6	Thorakale Spina bifida oh Hydrozephalus
Q02	Mikrozephalie	Q05.7	Lumbale Spina bifida oh Hydrozephalus
Q03.0	Fehlbildungen Aquaeductus cerebri	Q05.8	Sakrale Spina bifida oh Hydrozephalus
Q03.1	Atresie Apertura mediana/Apertura laterales 4 Ventrikel	Q05.9	Spina bifida, nnbez
Q03.8	Sonstiger angeborener Hydrozephalus	Q06.0	Amyelie
Q03.9	Angeborener Hydrozephalus, nnbez	Q06.1	Hypoplasie u Dysplasie Rückenmark
Q04.0	Angeborene Fehlbildungen Corpus callosum	Q06.2	Diastematomyelie
Q04.1	Arrhinenzephalie	Q06.3	Sonst angeborene Fehlbildung Cauda equina
Q04.2	Holoprosenzephalie-Syndrom	Q06.4	Hydromyelie
Q04.3	Sonstige Reduktionsdeformitäten Gehirn	Q06.8	Sonst nbez angeborene Fehlbildungen RM
Q04.4	Septooptische Dysplasie	Q06.9	Angeborene Fehlbildung Rückenmark, nnbez
Q04.5	Megalenzephalie	Q07.0	Arnold-Chiari-Syndrom
Q04.6	Angeborene Gehirnzysten	Q07.8	Sonst nbez angeborene Fehlbildungen Nervensystem
Q04.8	Sonst nbez angeborene Fehlbildungen Gehirn	Q07.9	Angeborene Fehlbildung Nervensystem, nnbez

Nebendiagnose B76-4

G31.81	Mitochondriale Zytopathie	G31.88	Sonstige nbez degenerative KH des Nervensystems
G31.82	Lewy-Körper-Demenz		

Prozedur B76-5

89.19.10†↔	Nichtinvasive Video-EEG-Intensivdiagnostik	99.b3.11†↔	Komplbeh b schwerbh Epil, min 14 bis max 20 Bhdlt
89.19.20†↔	Invasive Video-EEG-Intensivdiagnostik bei Epilepsie	99.b3.19†↔	Komplbeh b schwerbehandelbarer Epil, mehr Bhdlt
99.b3.10†↔	Komplbeh b schwerbh Epil, min 7 bis max 13 Bhdlt		

Prozedur B76-6

89.14.11†↔ Schlaf-Elektroenzephalographie
89.19.00†↔ Video u rdiotmtr elktmzphgrph Mnt, n.n.bz.

89.19.99†↔ Video und radiotelemtr elektrenzephgraph Monit, so

ADRG B77 Kopfschmerzen

Hauptdiagnose in Tabelle B77-1

DRG B77Z Kopfschmerzen

Hauptdiagnose B77-1

G43.0	Migräne oh Aura [Gewöhnliche Migräne]	G44.1	Vasomotorischer Kopfschmerz, aonkl
G43.1	Migräne m Aura [Klassische Migräne]	G44.2	Spannungskopfschmerz
G43.2	Status migraenosus	G44.3	Chronischer posttraumatischer Kopfschmerz
G43.3	Komplizierte Migräne	G44.4	Arzneimittelinduzierter Kopfschmerz, aonkl
G43.8	Sonstige Migräne	G44.8	Sonstige nbez Kopfschmerzsyndrome
G43.9	Migräne, nnbez	G97.1	Sonst Reaktion auf Spinal- u Lumbalpunktion
G44.0	Cluster-Kopfschmerz	R51	Kopfschmerz

ADRG B78 Intrakranielle Verletzung

Hauptdiagnose in Tabelle B78-1

DRG B78A Intrakranielle Verletzung, mit komplizierender Diagnose oder Alter < 1 Jahr

Diagnose in Tabelle B78-2 oder Alter < 1 Jahr

DRG B78B Intrakranielle Verletzung, Alter > 0 Jahre, ohne komplizierende Diagnose

DRG B78C Intrakranielle Verletzung, 1 Belegungstag

Verweildauer ist gleich 1 Tag

Hauptdiagnose B78-1

S06.1	Traumatisches Hirnödem	S06.33	Umschriebenes zerebrales Hämatom
S06.20	Diffuse Hirn- u Kleinhirnverletzung, nnbez	S06.34	Umschriebenes zerebellares Hämatom
S06.21	Diffuse Hirnkontusionen	S06.38	Sonst umschriebene Hirn-/Kleinhirnverletzungen
S06.22	Diffuse Kleinhirnkontusionen	S06.4	Epidurale Blutung
S06.23	Multiple intrazerebrale u zerebellare Hämatome	S06.5	Traumatische subdurale Blutung
S06.28	Sonstige diffuse Hirn-/Kleinhirnverletzungen	S06.6	Traumatische subarachnoidale Blutung
S06.30	Umschriebene Hirn-/Kleinhirnverletzung, nnbez	S06.8	Sonstige intrakranielle Verletzungen
S06.31	Umschriebene Hirnkontusion	S06.9	Intrakranielle Verletzung, nnbez
S06.32	Umschriebene Kleinhirnkontusion		

Diagnose B78-2

S06.21	Diffuse Hirnkontusionen	S06.32	Umschriebene Kleinhirnkontusion
S06.22	Diffuse Kleinhirnkontusionen	S06.33	Umschriebenes zerebrales Hämatom
S06.23	Multiple intrazerebrale u zerebellare Hämatome	S06.34	Umschriebenes zerebellares Hämatom
S06.31	Umschriebene Hirnkontusion	S06.6	Traumatische subarachnoidale Blutung

ADRG B79 Schädelfrakturen

Hauptdiagnose in Tabelle B79-1

DRG B79Z Schädelfrakturen



Hauptdiagnose B79-1

P13.0	Fraktur Schädel d Geburtsverletzung	S02.8	Frakturen sonst Schädel- u Gesichtsschädelknochen
S02.0	Schädeldachfraktur	S02.9	Fraktur Schädel- u Gesichtsschädelknochen, Teil nnbez
S02.1	Schädelbasisfraktur	T02.00	Frakturen m Betellig von Kopf u Hals, geschlossen od onA
S02.3	Fraktur Orbitaboden	T02.01	Frakturen m Beteiligung von Kopf u Hals, offen
S02.7	Multiple Frakturen Schädel- u Gesichtsschädelknochen		

ADRG B80 **Andere Kopfverletzungen**

Hauptdiagnose in Tabelle B80-1

DRG B80Z **Andere Kopfverletzungen****Hauptdiagnose B80-1**

S06.0	Gehirnerschütterung	Z03.3	Beobachtung b Verdacht auf neurologische KH
S09.9	Nnbez Verletzung Kopf		

ADRG B81 **Andere Erkrankungen des Nervensystems**

Hauptdiagnose in Tabelle B81-1

DRG B81A **Andere Erkrankungen des Nervensystems mit komplexer Diagnose**

Hauptdiagnose in Tabelle B81-2

DRG B81B **Andere Erkrankungen des Nervensystems ohne komplexe Diagnose****Hauptdiagnose B81-1**

A88.1	Epidemischer Schwindel	F95.8	Sonstige Ticstörungen
D18.02	Hämangiom, intrakraniell	F95.9	Ticstörung, nnbez
F70.0	Leichte Intelligenzminderung: Keine od geringfügig VerhaltStör	F98.5	Stottern [Stammeln]
F70.1	Leichte Intelligenzminderung: Deutl VerhaltStör, Beob/Beh erförd	F98.6	Poltern
F70.8	Leichte Intelligenzminderung: Sonstige Verhaltensstörung	G08	Intrakran u intraspinal Phlebitis u Thrombophlebitis
F70.9	Leichte Intelligenzminderung: Oh Angabe Verhaltensstörung	G24.3	Torticollis spasticus
F71.0	Mittelgradige Intelligenzminderung: Keine od geringfügig VerhaltStör	G24.4	Idiopathische orofaziale Dystonie
F71.1	Mittelgr Intelligenzminderung: Deutl VerhaltStör, Beob/Beh erförd	G24.8	Sonstige Dystonie
F71.8	Mittelgradige Intelligenzminderung: Sonst Verhaltensstörung	G24.9	Dystonie, nnbez
F71.9	Mittelgradige Intelligenzminderung: Oh Angabe VerhaltStör	G25.0	Essentieller Tremor
F72.0	Schwere Intelligenzminderung, keine od geringfügige VerhaltStör	G25.1	Arzneimittelinduzierter Tremor
F72.1	Schwere Intelligenzminderung, deutl VerhaltStör, Beob/Beh erf	G25.2	Sonstige nbez Tremorformen
F72.8	Schwere Intelligenzminderung, sonstige Verhaltensstörung	G25.6	AM-induzierte Tics u sonst Tics organ Ursprung
F72.9	Schwere Intelligenzminderung, oh Ang Verhaltensstörung	G47.4	Narkolepsie u Kataplexie
F73.0	Schwerste Intelligenzminderung, keine od geringfügig VerhaltStör	G60.1	Refsum-Krankheit
F73.1	Schwerste Intelligenzminderung, deutl VerhaltStör, Beob/Beh erf	G71.1	Myotone Syndrome
F73.8	Schwerste Intelligenzminderung, sonst Verhaltensstörung	G72.0	Arzneimittelinduzierte Myopathie
F73.9	Schwerste Intelligenzminderung, oh Ang Verhaltensstörung	G72.1	Alkoholmyopathie
F74.0	Dissoziierte Intelligenz: Keine od geringfügige VerhaltStör	G72.2	Myopathie d sonstige toxische Agenzien
F74.1	Dissoziierte Intelligenz: Deutl VerhaltStör, Beob/Beh erförd	G72.9	Myopathie, nnbez
F74.8	Dissoziierte Intelligenz: Sonstige Verhaltensstörung	G83.1	Monopares u Monopleg unt Extrem
F74.9	Dissoziierte Intelligenz: Oh Angabe einer Verhaltensstörung	G83.2	Monopares u Monopleg ob Extrem
F78.0	Andere Intelligenzminderung: Keine oder geringfügige VerhaltStör	G83.3	Monopares u Monopleg, nnbez
F78.1	Andere Intelligenzminderung: Deutl VerhaltStör, Beob/Beh erförd	G83.9	Lähmungssyndrom, nnbez
F78.8	Andere Intelligenzminderung: Sonstige Verhaltensstörung	G90.1	Familiäre Dysautonomie [Riley-Day-Syndrom]
F78.9	Andere Intelligenzminderung: Oh Angabe Verhaltensstörung	G92	Toxische Enzephalopathie
F79.0	Nnbez Intelligenzminderung: Keine od geringfügig VerhaltStör	G93.0	Hirnzysten
F79.1	Nnbez Intelligenzminderung: Deutl VerhaltStör, Beob/Beh erförd	G93.2	Benigne intrakranielle Hypertension [Pseudotumor cerebri]
F79.8	Nnbez Intelligenzminderung: Sonstige Verhaltensstörung	G93.7	Reye-Syndrom
F79.9	Nnbez Intelligenzminderung: Oh Angabe Verhaltensstörung	G96.0	Austritt von Liquor cerebrospinalis
F95.0	Vorübergehende Ticstörung	G96.1	KH Meningen, aonkl
F95.1	Chronische motorische od vokale Ticstörung	G97.0	Austritt von Liquor cerebrospinalis nach LP
F95.2	Komb vokal multiple motor Ticstörung [Tourette-Syndr]	G97.2	Intrakran Druckminderung nach ventrikulärem Shunt

G97.80	Postoperative Liquorfistel	Q28.29	Angeborene art-ven Fehlbildg d zerebr Gefäße, nnbez
G97.81	Postoperativer (zerebellärer) Mutismus	Q28.30	Angeborenes Aneurysma der zerebralen Gefäße
G97.88	Sonst KH Nervensystem nach med Maßnahmen	Q28.31	Angeborene Fistel der zerebralen Gefäße
G97.9	KH Nervensystem nach med Maßnahme, nnbez	Q28.38	Sonstige angeborene Fehlbildungen der zerebralen Gefäße
H47.1	Stauungspapille, nnbez	Q28.39	Angeborene Fehlbildung d zerebr Gefäße, nnbez
H47.4	Affektionen Chiasma opticum	Q76.0	Spina bifida occulta
H47.5	Affektionen sonstige Teile Sehbahn	Q85.0	Neurofibromatose (nicht bösartig)
H47.6	Affektionen Sehrinde	Q85.1	Tuberöse (Hirn-) Sklerose
H47.7	Affektion Sehbahn, nnbez	Q90.0	Trisomie 21, meiotische Non-disjunction
H51.2	Internukleäre Ophthalmoplegie	Q90.1	Trisomie 21, Mosaik (mitotische Non-disjunction)
I67.5	Moyamoya-Syndrom	Q90.2	Trisomie 21, Translokation
I67.6	Nichteitrige Thrombose intrakranielles Venensyst	Q90.9	Down-Syndrom, nnbez
P21.0	Schwere Asphyxie unter Geburt	Q91.0	Trisomie 18, meiotische Non-disjunction
P21.1	Leichte od mäßige Asphyxie unter Geburt	Q91.1	Trisomie 18, Mosaik (mitotische Non-disjunction)
P21.9	Asphyxie unter Geburt, nnbez	Q91.2	Trisomie 18, Translokation
P91.3	Zerebrale Übererregbarkeit Neugeborenes	Q91.3	Edwards-Syndrom, nnbez
P94.2	Angeborene Muskelhypotonie	Q91.4	Trisomie 13, meiotische Non-disjunction
Q00.0	Anenzephalie	Q91.5	Trisomie 13, Mosaik (mitotische Non-disjunction)
Q00.1	Kraniorhachischisis	Q91.6	Trisomie 13, Translokation
Q00.2	Inienzephalie	Q91.7	Patau-Syndrom, nnbez
Q01.0	Frontale Enzephalozele	Q93.0	Vollständige Monosomie, meiotische Non-disjunction
Q01.1	Nasofrontale Enzephalozele	Q93.1	Vollst Monosomie, Mosaik (mitotische Non-disjunction)
Q01.2	Okzipitale Enzephalozele	Q93.2	Ringchromosomen u dizentrische Chromosomen
Q01.8	Enzephalozele sonstiger Lokalisationen	Q93.3	Deletion kurzer Arm Chromosom 4
Q01.9	Enzephalozele, nnbez	Q93.4	Deletion kurzer Arm Chromosom 5
Q02	Mikrozephalie	Q93.5	Sonstige Deletionen Chromosomenteil
Q03.0	Fehlbildungen Aquaeductus cerebri	Q93.6	Deletionen, nur in Prometaphase sichtbar
Q03.1	Atresie Apertura mediana/Apertura laterales 4 Ventrikel	Q93.7	Deletionen m so komplexen Rearrangements
Q03.8	Sonstiger angeborener Hydrozephalus	Q93.8	Sonstige Deletionen Autosomen
Q03.9	Angeborener Hydrozephalus, nnbez	Q93.9	Deletion Autosomen, nnbez
Q04.0	Angeborene Fehlbildungen Corpus callosum	R06.80	Akut lebensbedr Ereignis i Säugl/Alter
Q04.1	Arrhinenzephalie	R20.0	Anästhesie Haut
Q04.2	Holoprosenzephalie-Syndrom	R20.1	Hypästhesie Haut
Q04.3	Sonstige Reduktionsdeformitäten Gehirn	R20.2	Parästhesie Haut
Q04.4	Septooptische Dysplasie	R20.3	Hyperästhesie Haut
Q04.5	Megalenzephalie	R20.8	So u nnbez Sensibilitätsstörungen Haut
Q04.6	Angeborene Gehirnzysten	R25.0	Abnorme Kopfbewegungen
Q04.8	Sonst nbez angeborene Fehlbildungen Gehirn	R25.1	Tremor, nnbez
Q04.9	Angeborene Fehlbildung Gehirn, nnbez	R25.3	Faszikulation
Q05.0	Zervikale Spina bifida m Hydrozephalus	R25.8	So u nnbez abnorme unwillkürliche Bewegungen
Q05.1	Thorakale Spina bifida m Hydrozephalus	R26.0	Ataktischer Gang
Q05.2	Lumbale Spina bifida m Hydrozephalus	R26.1	Paretischer Gang
Q05.3	Sakrale Spina bifida m Hydrozephalus	R26.8	So u nnbez Störungen Gang u Mobilität
Q05.4	Nnbez Spina bifida m Hydrozephalus	R27.0	Ataxie, nnbez
Q05.5	Zervikale Spina bifida oh Hydrozephalus	R27.8	So u nnbez Koordinationsstörungen
Q05.6	Thorakale Spina bifida oh Hydrozephalus	R29.1	Meningismus
Q05.7	Lumbale Spina bifida oh Hydrozephalus	R29.2	Abnorme Reflexe
Q05.8	Sakrale Spina bifida oh Hydrozephalus	R29.3	Abnorme Körperhaltung
Q05.9	Spina bifida, nnbez	R29.5	Neurologischer Neglect
Q06.0	Amyelie	R29.6	Sturzneigung, anderenorts nicht klassifiziert
Q06.1	Hypoplasie u Dysplasie Rückenmark	R29.8	Sonst u nnbez Sympt NS u Musk-Skelett-Syst
Q06.2	Diastematomyelie	R43.0	Anosmie
Q06.3	Sonst angeborene Fehlbildung Cauda equina	R43.1	Parosmie
Q06.4	Hydromyelie	R43.2	Parageusie
Q06.8	Sonst nbez angeborene Fehlbildungen RM	R43.8	So u nnbez Störung Geruchs-/Geschmackssinn
Q06.9	Angeborene Fehlbildung Rückenmark, nnbez	R47.0	Dysphasie u Aphasie
Q07.0	Arnold-Chiari-Syndrom	R47.1	Dysarthrie u Anarthrie
Q07.8	Sonst nbez angeborene Fehlbildungen Nervensystem	R47.8	So u nnbez Sprech-/Sprachstörungen
Q07.9	Angeborene Fehlbildung Nervensystem, nnbez	R83.0	Abnorme Liquorbefunde, abnormer Enzymwert
Q28.00	Angeborenes art-ven Aneurysma der präzerebr Gefäße	R83.1	Abnorme Liquorbefunde, abnormer Hormonwert
Q28.01	Angeborene arteriovenöse Fistel der präzerebralen Gefäße	R83.2	Abn Wert so Drog/AM/biolakt Subst Liquor
Q28.08	Sonst ange art-ven Fehlbildg d präzerebralen Gefäße	R83.3	Abnormer Wert Subst vorwieg nichtmed Herkunft Liquor
Q28.09	Angeborene art-ven Fehlbildg d präzerebr Gefäße, nnbez	R83.4	Abn Liquorbefunde, abnorme immunologische Befunde
Q28.10	Angeborenes Aneurysma der präzerebralen Gefäße	R83.5	Abn Liquorbefunde, abnorme mikrobiologische Befunde
Q28.11	Angeborene Fistel der präzerebralen Gefäße	R83.6	Abn Liquorbefunde, abnorme zytologische Befunde
Q28.18	Sonst angeborene Fehlbildg d präzerebralen Gefäße	R83.7	Abn Liquorbefunde, abnorme histologische Befunde
Q28.19	Angeborene Fehlbildung d präzerebralen Gefäße, nnbez	R83.8	Abn Liquorbefunde, sonst abnorme Befunde
Q28.20	Angeborenes art-ven Aneurysma d zerebralen Gefäße	R83.9	Abn Liquorbefunde, nnbez abnormer Befund
Q28.21	Angeborene arteriovenöse Fistel der zerebralen Gefäße	R90.0	Intrakranielle Raumforderung
Q28.28	Sonst angeborene art-ven Fehlbildg d zerebralen Gefäße	R90.8	Sonst abnorme Bef bildgebende Diagnostik ZNS



R93.0	Abnorm Befund bildgeb Diagnostik Schädel/Kopf, aonkl	S04.0	Sehnerv- u Sehbahnenverletzung
R94.0	Abnorme Ergebnisse Fktprüfungen ZNS	T85.0	Mechan Komplik durch ventrikulären, intrakraniellen Shunt
R94.1	Abnorme Ergebnisse FktPrüf periph Nervensyst/Sinnesorgane	T85.1	Mechan Komplik durch implant elektr Stimulator Nervensyst
R95	Plötzlicher Kindstod	T85.81	Sonst Komplik durch interne Proth/Implant/Transplant im NS

Hauptdiagnose B81-2

G08	Intrakran u intraspinal Phlebitis u Thrombophlebitis	Q04.3	Sonstige Reduktionsdeformitäten Gehirn
I67.5	Moyamoya-Syndrom	Q04.6	Angeborene Gehirnzysten
I67.6	Nichteitrige Thrombose intrakranielles Venensyst	Q04.8	Sonst nbez angeborene Fehlbildungen Gehirn
Q03.1	Atresie Apertura mediana/Aperturae laterales 4 Ventrikel	Q04.9	Angeborene Fehlbildung Gehirn, nnbez
Q04.0	Angeborene Fehlbildungen Corpus callosum		

ADRG B82 **Andere Erkrankungen an peripheren Nerven**

Hauptdiagnose in Tabelle B82-1

DRG B82Z **Andere Erkrankungen an peripheren Nerven****Hauptdiagnose B82-1**

G56.0	Karpaltunnel-Syndrom	S64.3	Verletzung Nn digitales, Daumen
G58.0	Interkostalneuropathie	S64.4	Verletzung Nn digitales, sonstige Finger
S64.0	Verletzung Nervus ulnaris, in Höhe Handgelenk u Hand	S64.7	Verletzung mehrerer Nerven, in Höhe Handgelenk u Hand
S64.1	Verletzung Nervus medianus, in Höhe Handgelenk u Hand	S64.8	Verletzung sonst Nerven, in Höhe Handgelenk u Hand
S64.2	Verletzung Nervus radialis, in Höhe Handgelenk u Hand	S64.9	Verletzung nnbez Nerv, in Höhe Handgelenk u Hand

ADRG B84 **Vaskuläre Myelopathien**

Hauptdiagnose in Tabelle B84-1

DRG B84Z **Vaskuläre Myelopathien****Hauptdiagnose B84-1**

G95.1 Vaskuläre Myelopathien

ADRG B85 **Degenerative Krankheiten des Nervensystems oder zerebrale Lähmungen**

Hauptdiagnose in Tabelle B85-1

DRG B85A **Degenerative Krankheiten des Nervensystems mit zerebraler Lähmung oder komplexer Diagnose, Alter < 16 Jahre**

Hauptdiagnose in Tabelle B85-2 und Alter < 16 Jahre

DRG B85B **Degenerative Krankheiten des Nervensystems mit zerebraler Lähmung oder komplexer Diagnose, Alter > 15 Jahre**

Hauptdiagnose in Tabelle B85-2

DRG B85C **Degenerative Krankheiten des Nervensystems ohne zerebrale Lähmung, ohne komplexe Diagnose****Diagnose B85-1**

A81.0	Creutzfeldt-Jakob-Krankheit	E75.1	Sonstige Gangliosidosen
A81.1	Subakute sklerosierende Panenzephalitis	E75.2	Sonstige Sphingolipidosen
A81.2	Progressive multifokale Leukenzephalopathie	E75.4	Neuronale Zeroidlipofuszinose
A81.8	Sonstige atypische Virus-Infektionen des ZNS	F84.2	Rettsyndrom
A81.9	Atypische Virus-Infektion des ZNS, nnbez	G10	Chorea Huntington
E75.0	GM2-Gangliosidose	G12.0	Infant spin Muskelatrophie, Typ I [Werdnig-Hoffm]

G12.1	Sonstige vererbte spinale Muskelatrophie	G72.80	Critical-illness-Myopathie
G12.2	Motoneuron-Krankheit	G72.88	Sonst nbez Myopath
G12.8	Sonst spinale Muskelatrophien u verwandt Syndrome	G80.0	Spastische tetraplegische Zerebralparese
G12.9	Spinale Muskelatrophie, nnbez	G80.1	Spastische diplegische Zerebralparese
G23.2	Striatonigrale Degeneration	G80.2	Infantile hemiplegische Zerebralparese
G24.0	Arzneimittelinduzierte Dystonie	G80.3	Dyskinetische Zerebralparese
G24.1	Idiopathische familiäre Dystonie	G80.4	Ataktische Zerebralparese
G24.2	Idiopathische nichtfamiliäre Dystonie	G80.8	Sonstige infantile Zerebralparese
G25.4	Arzneimittelinduzierte Chorea	G80.9	Infantile Zerebralparese, nnbez
G25.5	Sonstige Chorea	G81.0	Schlaff Hemipares u Hemipleg
G25.80	Periodische Beinbewegungen im Schlaf	G81.1	Spast Hemipares u Hemipleg
G25.81	Syndrom der unruhigen Beine [Restless-Legs-Syndrom]	G81.9	Hemipares u Hemipleg, nnbez
G25.88	Sonst nbez extrapyramidale KH und Bewegungsstörung	G83.0	Dipares u Dipleg ob Extrem
G25.9	Extrapyramidale KH od Bewegungsstörung, nnbez	G83.80	Locked-in-Syndrom
G31.2	Degeneration des Nervensystems durch Alkohol	G83.88	Sonstige näher bezeichnete Lähmungssyndrome
G31.81	Mitochondriale Zytopathie	G90.3	Multisystem-Atrophie
G31.82	Lewy-Körper-Demenz	G91.0	Hydrocephalus communicans
G31.88	Sonstige nbez degenerative KH des Nervensystems	G91.1	Hydrocephalus occlusus
G31.9	Degenerative KH des Nervensystems, nnbez	G91.20	Idiop Normaldruckhydroz
G70.0	Myasthenia gravis	G91.21	Sek Normaldruckhydroz
G70.2	Angeb od entwicklungsbedingte Myasthenie	G91.29	Normaldruckhydrozeph, nnbez
G71.0	Muskeldystrophie	G91.3	Posttraumatischer Hydrozephalus, nnbez
G71.2	Angeborene Myopathien	G91.8	Sonstiger Hydrozephalus
G71.3	Mitochondriale Myopathie, aonkl	G91.9	Hydrozephalus, nnbez
G71.8	Sonstige primäre Myopathien	G93.1	Anoxische Hirnschädigung, aonkl
G71.9	Primäre Myopathie, nnbez	G95.0	Syringomyelie u Syringobulbie
G72.3	Periodische Lähmung	I67.3	Progressive subkortik vaskul Enzephalopathie
G72.4	Entzündliche Myopath, aonkl	P94.0	Transitorische Myasthenia gravis b Neugeborenen

Diagnose B85-2

A81.0	Creutzfeldt-Jakob-Krankheit	G80.0	Spastische tetraplegische Zerebralparese
A81.1	Subakute sklerosierende Panenzephalitis	G80.1	Spastische diplegische Zerebralparese
E75.2	Sonstige Sphingolipidosen	G80.2	Infantile hemiplegische Zerebralparese
G23.2	Striatonigrale Degeneration	G80.3	Dyskinetische Zerebralparese
G31.81	Mitochondriale Zytopathie	G80.4	Ataktische Zerebralparese
G31.82	Lewy-Körper-Demenz	G80.8	Sonstige infantile Zerebralparese
G31.88	Sonstige nbez degenerative KH des Nervensystems	G80.9	Infantile Zerebralparese, nnbez
G70.0	Myasthenia gravis	G83.0	Dipares u Dipleg ob Extrem

ADRG B86

Rückenmarkskompression, nicht näher bezeichnet und Krankheit des Rückenmarkes, nicht näher bezeichnet

Hauptdiagnose in Tabelle B86-1

DRG B86Z

Rückenmarkskompression, nicht näher bezeichnet und Krankheit des Rückenmarkes, nicht näher bezeichnet

Hauptdiagnose B86-1

G95.2	Rückenmarkskompression, nnbez	G95.9	KH Rückenmark, nnbez
-------	-------------------------------	-------	----------------------

ADRGs 901, 902

OR-Prozeduren ohne Bezug

OR-Prozeduren ohne Bezug

DRGs 901A, 901B, 901C, 901D, 902Z

MDC 02

Krankheiten und Störungen des Auges

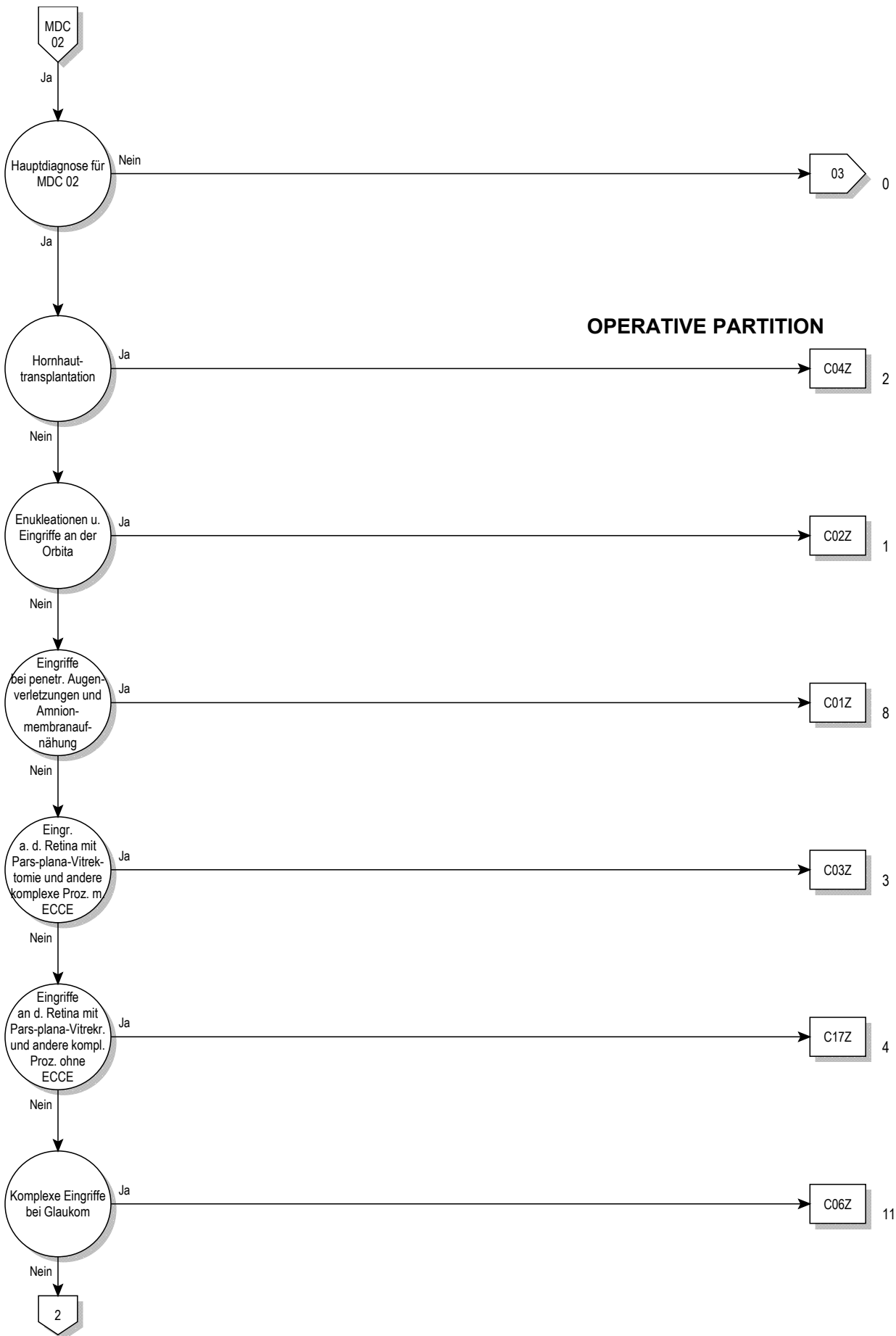

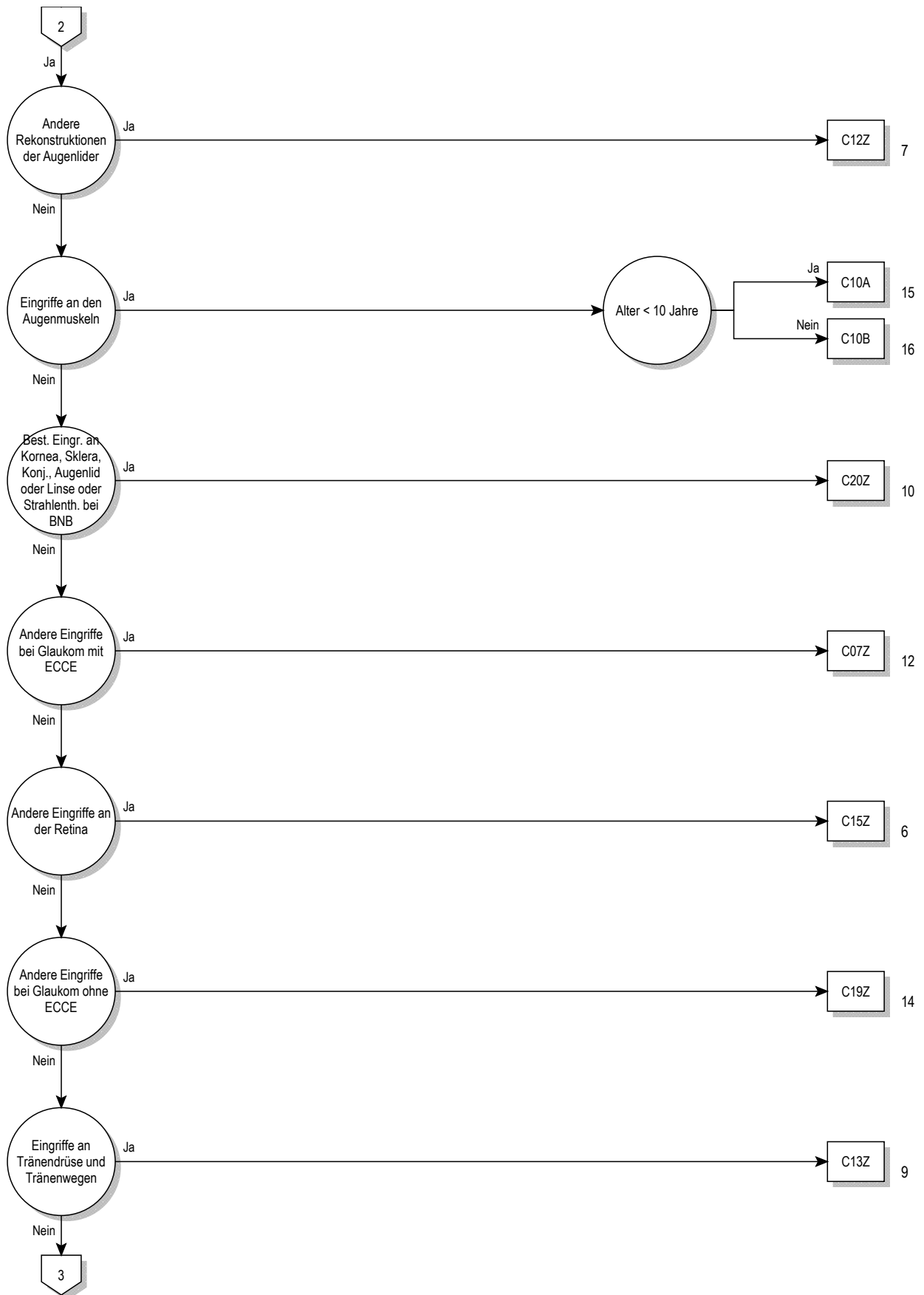

02

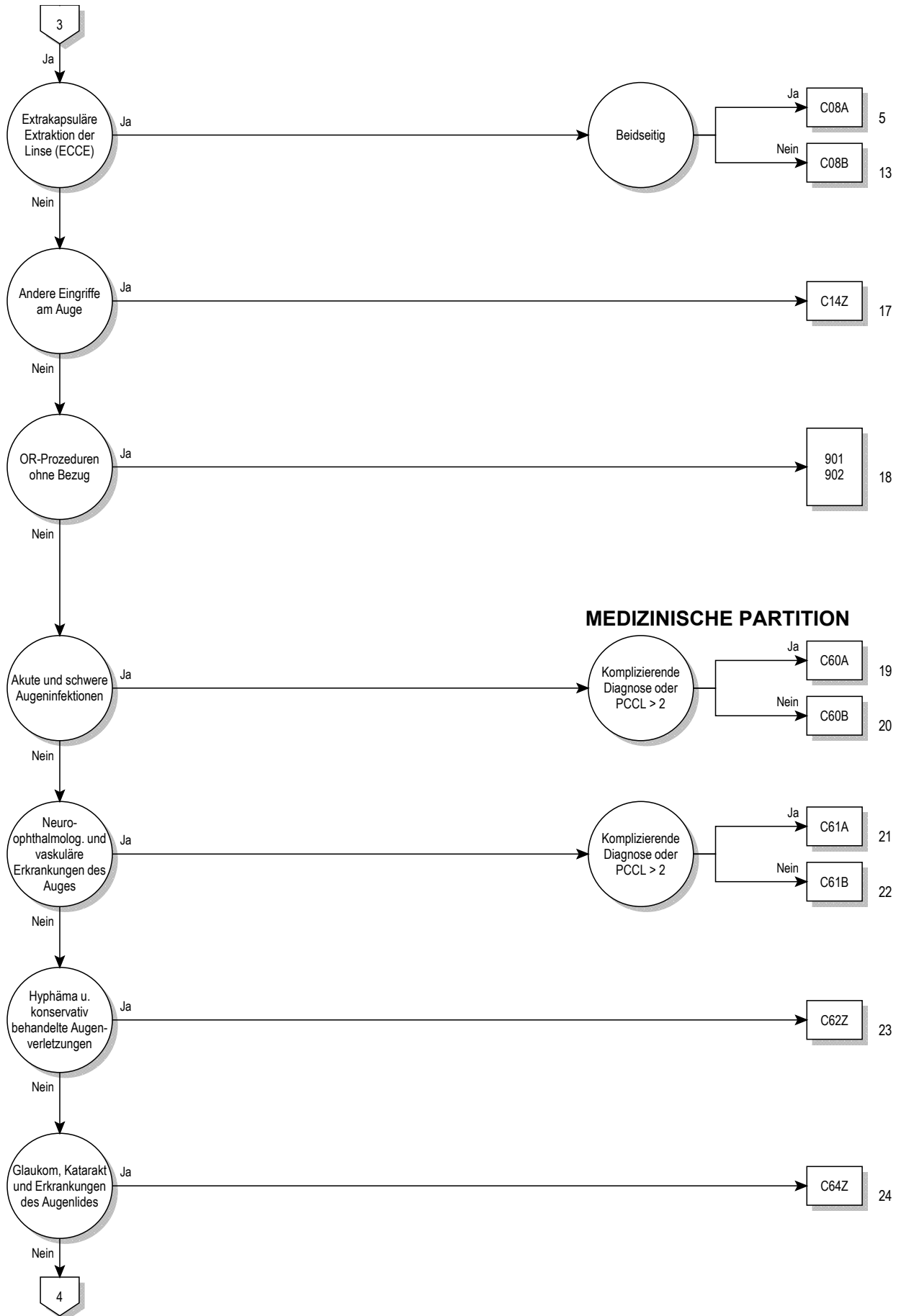

MEDIZINISCHE PARTITION



02



02

Entscheidungslogik MDC 02

Hauptdiagnose in Tabelle MDC02-0

Hauptdiagnose für MDC 02 (MDC02-0)

A18.5	Tuberkulose des Auges	H00.0	Hordeolum u sonst tiefe Entzündung Augenlid
A50.3	Konnatale spätsyphilitische Augenkrankheit	H00.1	Chalazion
A54.3	Gonokokkeninfektion des Auges	H01.0	Blepharitis
A71.0	Initialstadium des Trachoms	H01.1	Nichtinfektiöse Dermatosen Augenlid
A71.1	Aktives Stadium des Trachoms	H01.8	Sonst nbez Entzündungen Augenlid
A71.9	Trachom, nnbez	H01.9	Entzündung Augenlid, nnbez
A74.0	Chlamydienkonjunktivitis	H02.0	Entropium und Trichiasis Augenlid
B00.5	Augenkrankheit durch Herpesviren	H02.1	Ektropium Augenlid
B02.3	Zoster ophthalmicus	H02.2	Lagophthalmus
B30.0	Keratokonjunktivitis durch Adenoviren	H02.3	Blepharochalasis
B30.1	Konjunktivitis durch Adenoviren	H02.4	Ptosis Augenlid
B30.2	Pharyngokonjunktivalfieber (durch Viren)	H02.5	Sonst Affektionen m Auswirkung auf Augenlidfunktion
B30.3	Akute epidem hämorrhag Konjunktivitis (durch Enteroviren)	H02.7	Sonst degener Affekt Augenlid u Umgeb Auge
B30.8	Sonstige Konjunktivitis durch Viren	H02.8	Sonstige nbez Affektionen Augenlid
B30.9	Konjunktivitis durch Viren, nicht näher bezeichnet	H02.9	Affektion Augenlid, nnbez
B58.0	Augenerkrankung durch Toxoplasmen	H03.0	Parasitenbefall Augenlid b aokl KH
B69.1	Zystizerkose der Augen	H03.1	Beteiligung Augenlid b sonst aokl InfKH
B94.0	Folgezustände des Trachoms	H03.8	Beteiligung Augenlid b sonst aokl KH
C43.1	Bösartiges Melanom Augenlid, einschließl Kanthus	H04.0	Dakryoadenitis
C44.1	Sonstige BNB: Haut des Augenlides, einschließl Kanthus	H04.1	Sonstige Affektionen Tränenrüse
C69.0	Bösartige Neubildung: Konjunktiva	H04.2	Epiphora
C69.1	Bösartige Neubildung: Kornea	H04.3	Akute u nnbez Entzündung Tränenwege
C69.2	Bösartige Neubildung: Retina	H04.4	Chronische Entzündung Tränenwege
C69.3	Bösartige Neubildung: Chorioidea	H04.5	Stenose u Insuffizienz Tränenwege
C69.4	Bösartige Neubildung: Ziliarkörper	H04.6	Sonstige Veränderungen an Tränenwegen
C69.5	Bösartige Neubildung: Tränenrüse und Tränenwege	H04.8	Sonstige Affektionen Tränenapparat
C69.6	Bösartige Neubildung: Orbita	H04.9	Affektion Tränenapparat, nnbez
C69.8	BNB: Auge u Augenanhangsgebilde, mehr Teilber überlapp	H05.0	Akute Entzündung Orbita
C69.9	Bösartige Neubildung: Auge, nicht näher bezeichnet	H05.1	Chronische entzündliche Affektionen Orbita
D03.1	Melanoma in situ Augenlid, einschließl Kanthus	H05.2	Exophthalmus
D04.1	Carcinoma in situ Haut Augenlid, einschl Kanthus	H05.3	Deformation Orbita
D09.2	Carcinoma in situ Auge	H05.4	Enophthalmus
D22.1	Melanozytennävus Augenlid, einschl Kanthus	H05.5	Verbliebener (alter) FK nach perforierend Verletz Orbita
D23.1	So gutart Neubild Haut Augenlid, einschl Kanthus	H05.8	Sonstige Affektionen Orbita
D31.0	Gutartige Neubildung Konjunktiva	H05.9	Affektion Orbita, nnbez
D31.1	Gutartige Neubildung Kornea	H06.0	Affektionen Tränenapparat b aokl KH
D31.2	Gutartige Neubildung Retina	H06.1	Parasitenbefall Orbita b aokl KH
D31.3	Gutartige Neubildung Chorioidea	H06.2	Exophthalmus b FktStör Schilddrüse
D31.4	Gutartige Neubildung Ziliarkörper	H06.3	Sonstige Affektionen Orbita b aokl KH
D31.5	Gutartige Neubildung Tränenrüse u Tränenwege	H10.0	Mukopurulente Konjunktivitis
D31.6	Gutartige Neubildung Orbita, nnbez	H10.1	Akute allergische Konjunktivitis
D31.9	Gutartige Neubildung Auge, nnbez	H10.2	Sonstige akute Konjunktivitis
E10.30	Prim insabh DM [T-1-Diab] m Augenkomplik, n entgl bez	H10.3	Akute Konjunktivitis, nnbez
E10.31	Prim insabh DM [T-1-Diab] m Augenkomplik, entgl bez	H10.4	Chronische Konjunktivitis
E11.30	N prim insabh DM [T-2-Diab] m Augenkomplik, n entgl bez	H10.5	Blepharokonjunktivitis
E11.31	N prim insabh DM [T-2-Diab] m Augenkomplik, entgl bez	H10.8	Sonstige Konjunktivitis
E12.30	DM iVm Fehl-/Mangelernähr m Augenkomplik, n entgl bez	H10.9	Konjunktivitis, nnbez
E12.31	DM iVm Fehl-/Mangelernähr m Augenkomplik, entgl bez	H11.0	Pterygium
E13.30	Sonst nbez Diab mell m Augenkomplik, n entgl bez	H11.1	Konjunktivadegeneration u -einlagerungen
E13.31	Sonst nbez Diab mell m Augenkomplik, entgl bez	H11.2	Narben Konjunktiva
E14.30	Nnbez Diab mell m Augenkomplik, n entgl bez	H11.3	Blutung Konjunktiva
E14.31	Nnbez Diab mell m Augenkomplik, entgl bez	H11.4	Sonstige GefäßKH u Zysten Konjunktiva
E50.0	Vitamin-A-Mangel m Xerosis conjunctivae	H11.8	Sonstige nbez Affektionen Konjunktiva
E50.1	Vit-A-Mangel m Bitot-Flecken m Xerosis conjunctivae	H11.9	Affektion Konjunktiva, nnbez
E50.2	Vitamin-A-Mangel mit Hornhautxerose	H13.0	Filarienbefall Konjunktiva
E50.3	Vit-A-Mang m Hornhautulzerat u Hornhautxerose	H13.1	Konjunktivitis b aokl infn u parasitären KH
E50.4	Vitamin-A-Mangel m Keratomalazie	H13.2	Konjunktivitis b sonst aokl KH
E50.5	Vitamin-A-Mangel m Nachtblindheit	H13.3	Okuläres Pemphigoid
E50.6	Vit-A-Mang m xerophthalmischen Narb Hornhaut	H13.8	Sonst Affektionen Konjunktiva b aokl KH
E50.7	Sonst Manifest Vit-A-Mangel am Auge	H15.0	Skleritis
G24.5	Blepharospasmus	H15.1	Episkleritis
G45.32	Amauros fug, kompl Rückb innh 1-24 h	H15.8	Sonstige Affektionen Sklera
G45.33	Amauros fug, kompl Rückb innh < 1 h	H15.9	Affektion Sklera, nnbez
G45.39	Amauros fug, Verlf Rückb nnbez	H16.0	Ulcus corneae

H16.1	Sonst oberflächliche Keratitis oh Konjunktivitis	H31.8	Sonstige nbez Affektionen Aderhaut
H16.2	Keratokonjunktivitis	H31.9	Affektion Aderhaut nnbez
H16.3	Interstitielle u tiefe Keratitis	H32.0	Chorioretinitis b aokl infekt u parasitären KH
H16.4	Neovaskularisation Hornhaut	H32.8	Sonstige chorioretinale Affektionen b aokl KH
H16.8	Sonstige Formen Keratitis	H33.0	Netzhautablösung m Netzhautriß
H16.9	Keratitis, nnbez	H33.1	Retinoschisis u Zysten Netzhaut
H17.0	Leukoma adhaerens	H33.2	Seröse Netzhautablösung
H17.1	Sonstige zentrale Hornhauttrübung	H33.3	Netzhautriß oh Netzhautablösung
H17.8	Sonstige Hornhautnarben u -trübungen	H33.4	Traktionsablösung Netzhaut
H17.9	Hornhautnarbe u -trübung, nnbez	H33.5	Sonstige Netzhautablösungen
H18.0	Hornhautpigmentierungen u -einlagerungen	H34.0	Transitorischer arterieller retinaler Gefäßverschluss
H18.1	Keratopathia bullosa	H34.1	Verschuß A centralis retinae
H18.2	Sonstiges Hornhautödem	H34.2	Sonstiger Verschuß retinaler Arterien
H18.3	Veränderungen an Hornhautmembranen	H34.8	Sonstiger Netzhautgefäßverschluss
H18.4	Hornhautdegeneration	H34.9	Netzhautgefäßverschluss, nnbez
H18.5	Hereditäre Hornhautdystrophien	H35.0	Retinopath Augenhintergrund Veränd Netzhautgefäße
H18.6	Keratokonus	H35.1	Retinopathia praematurorum
H18.7	Sonstige Hornhautdeformitäten	H35.2	Sonstige proliferative Retinopathie
H18.8	Sonstige nbez Affektionen Hornhaut	H35.3	Degeneration Makula u hinterer Pol
H18.9	Affektion Hornhaut, nnbez	H35.4	Periphere Netzhautdegeneration
H19.0	Skleritis u Episkleritis b aokl KH	H35.5	Hereditäre Netzhautdystrophie
H19.1	Keratitis u Keratokonjunkt d Herpesviren	H35.6	Netzhautblutung
H19.2	Keratitis/Keratokonjun b so aokl infekt/paras KH	H35.7	Abhebung von Netzhautschichten
H19.8	Sonst Affekt d Sklera u Hornhaut b aokl KH	H35.8	Sonstige nbez Affektionen Netzhaut
H20.0	Akute u subakute Iridozyklitis	H35.9	Affektion Netzhaut, nnbez
H20.1	Chronische Iridozyklitis	H36.0	Retinopathia diabetica
H20.2	Phakogene Iridozyklitis	H36.8	Sonst Affektionen Netzhaut b aokl KH
H20.8	Sonstige Iridozyklitis	H40.0	Glaukomverdacht
H20.9	Iridozyklitis, nnbez	H40.1	Primäres Weitwinkelglaukom
H21.0	Hyphäma	H40.2	Primäres Engwinkelglaukom
H21.1	Sonstige GefäßKH Iris u Ziliarkörper	H40.3	Glaukom (sekundär) nach Verletzung Auge
H21.2	Degeneration Iris u Ziliarkörper	H40.4	Glaukom (sekundär) nach Entzündung Auge
H21.3	Zyste Iris, Ziliarkörper u Vorderkammer	H40.5	Glaukom (sekuär) nach sonst Affekt Auge
H21.4	Pupillarmembranen	H40.6	Glaukom (sekuär) nach Arzneimittelverabreichung
H21.5	Sonst Adhäsionen u Abriß Iris u Ziliarkörper	H40.8	Sonstiges Glaukom
H21.8	Sonst nbez Affekt Iris u Ziliarkörper	H40.9	Glaukom, nnbez
H21.9	Affektion Iris u Ziliarkörper, nnbez	H42.8	Glaukom b sonst aokl KH
H22.0	Iridozyklitis b aokl infekt u parasitären KH	H43.0	Glaskörperprolaps
H22.1	Iridozyklitis b sonst aokl KH	H43.1	Glaskörperblutung
H22.8	Sonst Affekt Iris u Ziliarkörper b aokl KH	H43.2	Kristalline Ablagerungen im Glaskörper
H25.0	Cataracta senilis incipiens	H43.3	Sonstige Glaskörpertrübungen
H25.1	Cataracta nuclearis senilis	H43.8	Sonstige Affektionen Glaskörper
H25.2	Cataracta senilis, Morgagni-Typ	H43.9	Affektion Glaskörper, nnbez
H25.8	Sonstige senile Kataraktformen	H44.0	Purulente Endophthalmitis
H25.9	Senile Katarakt, nnbez	H44.1	Sonstige Endophthalmitis
H26.0	Infantile, juvenile u präsenile Katarakt	H44.2	Degenerative Myopie
H26.1	Cataracta traumatica	H44.3	Sonstige degenerative Affektionen Augapfel
H26.2	Cataracta complicata	H44.4	Hypotonia bulbi
H26.3	Arzneimittelinduzierte Katarakt	H44.5	Degenerationszustände Augapfel
H26.4	Cataracta secundaria	H44.6	Verbliebener (alter) magnet intraokul Fremdkörper
H26.8	Sonstige nbez Kataraktformen	H44.7	Verblieb (alter) amagnet intraokul Fremdkörper
H26.9	Katarakt, nnbez	H44.8	Sonstige Affektionen Augapfel
H27.0	Aphakie	H44.9	Affektion Augapfel, nnbez
H27.1	Luxation Linse	H45.0	Glaskörperblutung b aokl KH
H27.8	Sonstige nbez Affekt Linse	H45.1	Endophthalmitis b aokl KH
H27.9	Affektion Linse, nnbez	H45.8	Sonst Affektektionen Glaskörper u Augapfel b aokl KH
H28.0	Diabetische Katarakt	H46	Neuritis nervi optici
H28.1	Katarakt b sonst endokrinen, Ernähr- u StoffwechselKH	H47.0	Affektionen Nervus opticus, aonkl
H28.2	Katarakt b sonst aokl KH	H47.2	Optikusatrophy
H28.8	Sonst Affektionen Linse b aokl KH	H47.3	Sonstige Affektionen Papille
H30.0	Fokale Chorioretinitis	H48.0	Optikusatrophy b aokl KH
H30.1	Disseminierte Chorioretinitis	H48.1	Retrobulbäre Neuritis b aokl KH
H30.2	Cyclitis posterior	H48.8	Sonst Affekt N opticus u Sehbahn b aokl KH
H30.8	Sonstige Chorioretinitiden	H49.0	Lähmung Nervus oculomotorius [III Hirnnerv]
H30.9	Chorioretinitis, nnbez	H49.1	Lähmung Nervus trochlearis [IV Hirnnerv]
H31.0	Chorioretinale Narben	H49.2	Lähmung Nervus abducens [VI Hirnnerv]
H31.1	Degenerative Veränderung Aderhaut	H49.3	Ophthalmoplegia totalis externa
H31.2	Hereditäre Dystrophie Aderhaut	H49.4	Ophthalmoplegia progressiva externa
H31.3	Blutung u Ruptur Aderhaut	H49.8	Sonstiger Strabismus paralyticus
H31.4	Ablatio chorioideae	H49.9	Strabismus paralyticus, nnbez

H50.0	Strabismus concomitans convergens	Q12.2	Linsenkolobom
H50.1	Strabismus concomitans divergens	Q12.3	Angeborene Aphakie
H50.2	Strabismus verticalis	Q12.4	Sphärophakie
H50.3	Intermittierender Strabismus concomitans	Q12.8	Sonstige angeborene Fehlbildungen Linse
H50.4	Sonst u nnbez Strabismus concomitans	Q12.9	Angeborene Fehlbildung Linse, nnbez
H50.5	Heterophorie	Q13.0	Iriskolobom
H50.6	Mechanisch bedingter Strabismus	Q13.1	Fehlen Iris (angeboren)
H50.8	Sonstiger nbez Strabismus	Q13.2	Sonstige angeborene Fehlbildungen Iris
H50.9	Strabismus, nnbez	Q13.3	Angeborene Hornhauttrübung
H51.0	Konjugierte Blicklähmung	Q13.4	Sonstige angeborene Fehlbildungen Kornea
H51.1	Konvergenzschwäche u Konvergenzexzeß	Q13.5	Blaue Sklera
H51.8	Sonstige nbez Störungen Blickbewegungen	Q13.8	Sonst angeborene Fehlbildung vord Augenabschnitt
H51.9	Störung Blickbewegungen, nnbez	Q13.9	Angeborene Fehlbildung vord Augenabschnitt, nnbez
H52.0	Hypermetropie	Q14.0	Angeborene Fehlbildung Glaskörper
H52.1	Myopie	Q14.1	Angeborene Fehlbildung Retina
H52.2	Astigmatismus	Q14.2	Angeborene Fehlbildung Papille
H52.3	Anisometropie u Anisekonie	Q14.3	Angeborene Fehlbildung Chorioidea
H52.4	Presbyopie	Q14.8	Sonst angeborene Fehlbildung hint Augenabschnitt
H52.5	Akkommodationsstörungen	Q14.9	Angeborene Fehlbildung hint Augenabschnitt, nnbez
H52.6	Sonstige Refraktionsfehler	Q15.0	Angeborenes Glaukom
H52.7	Refraktionsfehler, nnbez	Q15.8	Sonst nbez angeborene Fehlbildungen Auge
H53.0	Amblyopia ex anopsia	Q15.9	Angeborene Fehlbildung Auge, nnbez
H53.1	Subjektive Sehstörungen	R44.1	Optische Halluzinationen
H53.2	Diplopie	S00.1	Prellung Augenlid und Periokularregion
H53.3	Sonstige Störungen binokulares Sehen	S00.20	So oberfl Verletz Augenlid Periokularregion, VerletzArt nnbez
H53.4	Gesichtsfelddefekte	S00.21	Schürfwunde Augenlid Periokularregion
H53.5	Farbsinnstörungen	S00.22	Blasenbildung (nichtthermisch) Augenlid Periokularregion
H53.6	Nachtblindheit	S00.23	Insektenbiß/-stich (ungiftig) Augenlid Periokularregion
H53.8	Sonstige Sehstörungen	S00.24	Oberfl Fremdkörper (Splitter) Augenlid Periokularregion
H53.9	Sehstörung, nnbez	S00.28	So oberfl Verletz Augenlid Periokularregion, sonstige
H54.0	Blindheit u hochgradige Sehbehinderung, binokular	S01.1	Offene Wunde Augenlid Periokularregion
H54.1	Schwere Sehbeeinträchtigung, binokular	S05.0	Verletzung Konjunktiva u Abrasio corneae, oh Angabe FK
H54.2	Mittelschwere Sehbeeinträchtigung, binokular	S05.1	Prellung Augapfel u Orbitagewebe
H54.3	Leichte Sehbeeinträchtigung, binokular	S05.2	Rißverletz/Ruptur Auge m Prolaps/Verlust intraok Gewebe
H54.4	Blindheit und hochgradige Sehbehinderung, monokular	S05.3	Rißverletz Auge ohne Prolaps/Verlust intraok Gewebe
H54.5	Schwere Sehbeeinträchtigung, monokular	S05.4	Penetrierende Wunde d Orbita m/oh Fremdkörper
H54.6	Mittelschwere Sehbeeinträchtigung, monokular	S05.5	Penetrierende Wunde Augapfel m Fremdkörper
H54.9	Nicht näher bezeichnete Sehbeeinträchtigung (binokular)	S05.6	Penetrierende Wunde Augapfel oh Fremdkörper
H55	Nystagmus u sonst abnorme Augenbewegungen	S05.7	Abriß Augapfel
H57.0	Pupillenfunktionsstörungen	S05.8	Sonstige Verletzungen Auge u Orbita
H57.1	Augenschmerzen	S05.9	Verletz Auge u Orbita, nnbez
H57.8	Sonst nbez Affekt Auge u Augenanhangsgebilde	T15.0	Fremdkörper in Kornea
H57.9	Affektion Auge u Augenanhangsgebilde, nnbez	T15.1	Fremdkörper im Konjunktivalsack
H58.1	Sehstörungen b aokl KH	T15.8	Fremdkörper an sonst mehr Lok äußeres Auge
H58.8	So nbez Affekt Augen/Augenanhangsgebilde b aokl KH	T15.9	Fremdkörper im äußeren Auge, Teil nnbez
H59.0	Keratopathie (bullös-aphak) nach Kataraktextraktion	T26.0	Verbrennung des Augenlides und der Periokularregion
H59.8	So Affekt Auge/Augenanhangsgebilde nach med Maßn	T26.1	Verbrennung der Kornea und des Konjunktivalsackes
H59.9	Affekt Auge/Augenanhangsgebilde nach med Maßn, nnbez	T26.2	Verbr m nachfolgender Ruptur u Destruktion des Augapfels
Q10.0	Angeborene Ptose	T26.3	Verbr sonst Teile des Auges u seiner Anhangsgebilde
Q10.1	Angeborenes Ektropium	T26.4	Verbr des Auges u seiner Anhangsgebilde, Teil nnbez
Q10.2	Angeborenes Entropium	T26.5	Verätzung des Augenlides und der Periokularregion
Q10.3	Sonst angeborene Fehlbildung Augenlid	T26.6	Verätzung der Kornea und des Konjunktivalsackes
Q10.4	Fehlen u Agenesie Tränenapparat	T26.7	Verätz m nachfolgender Ruptur u Destruktion des Augapfels
Q10.5	Angeborene Stenose u Striktur Canaliculus lacrimalis	T26.8	Verätzung sonst Teile des Auges u seiner Anhangsgebilde
Q10.6	Sonst angeborene Fehlbildung Tränenapparat	T26.9	Verätzung des Auges u seiner Anhangsgebilde, Teil nnbez
Q10.7	Angeborene Fehlbildung Orbita	T49.5	Vergiftung, Ophthalmika
Q11.0	Zystenauge [cystic eyeball]	T85.2	Mechanische Komplikation durch intraokulare Linse
Q11.1	Sonstiger Anophthalmus	T85.3	Mechan Komplik durch so Augenproth/-implantat/-transplant
Q11.2	Mikrophthalmus	T86.83	Versag u Abstoß Hornhauttransplant Auge
Q11.3	Makrophthalmus	Z94.7	Zustand nach Keratoplastik
Q12.0	Cataracta congenita	Z96.1	Vorhandensein intraokulares Linsenimplantat
Q12.1	Angeborene Linsenverlagerung		

ADRG C01**Eingriffe bei penetrierenden Augenverletzungen und Amnionmembranaufnäherung**

Mindestens eine Diagnose in Tabelle C01-1 und mindestens eine Prozedur in Tabelle C01-2 oder Prozedur in Tabelle C01-3

DRG C01Z**Eingriffe bei penetrierenden Augenverletzungen und Amnionmembranaufnäherung****Diagnose C01-1**

S05.2	Rißverletz/Ruptur Auge m Prolaps/Verlust intraok Gewebe	S05.6	Penetrierende Wunde Augapfel oh Fremdkörper
S05.3	Rißverletz Auge ohne Prolaps/Verlust intraok Gewebe	S05.7	Abriß Augapfel
S05.5	Penetrierende Wunde Augapfel m Fremdkörper		

Prozedur C01-2

01.14.00↔	Offene Biopsie am Gehirn, n.n.bez.	08.69.00↔	So Plast Reko d Lids m Lp o Transplantaten, n.n.bez.
01.14.10↔	Stereotaktische offene Biopsie am Gehirn	08.69.10↔	Plastische Rekonstruktion des Augenlids mit Knorpel
01.14.99↔	Offene Biopsie am Gehirn, sonstige	08.69.11↔	Plastische Rekonstruktion d Lids mit allopl Material
02.03↔	Bildung eines Schädelknochenlappens	08.69.12↔	Plast Reko d Lids m Verschiebe u Rotationspl d Lides
08.11.00↔	Biopsie am Augenlid, n.n.bez.	08.69.13↔	Plast Rekonstruktion des Augenlids mit Oberlidverlängerung
08.11.10↔	Geschlossene (Nadel-) Biopsie am Augenlid	08.69.19↔	Plast Reko d Lids m sonstigem Lp o Transplantaten
08.11.20↔	Offene Biopsie am Augenlid	08.69.99↔	So Plast Reko d Lids m Lp o Transplantaten, so
08.11.99↔	Biopsie am Augenlid, sonstige	08.70↔	Plastische Rekonstruktion des Augenlids, n.n.bez.
08.21↔	Exzision eines Chalazions	08.71↔	D Lidrand umfassende Plast Reko d Lids, part Tiefe
08.22.00↔	Exzision e anderen kleineren Läsion am Augenlid, n.n.bez.	08.72↔	Sonstige plastische Rekonstruktion d Lids, part Tiefe
08.22.10↔	Exz e and klein Läs a Lid, Ni hist kontr (mikrog Chir)	08.73.00↔	D Ldrnd umfss Plst Rk d Lds, vll Tief, n.n.bz.
08.22.11↔	Exz e and klein Läs a Lid, hist kontr (mikrog Chir)	08.73.10↔	Verschiebeplastik der Lidkante
08.22.99↔	Exzision einer anderen kleineren Läsion am Augenlid, sonst	08.73.99↔	D Lidrand umfassende Plast Reko d Lids, volle Tief, so
08.23.00↔	Exz e gröss Läs a Augenlid, nicht durchgeh, n.n.bez.	08.74.00↔	Sonstige Plast Reko d Lids, volle Tiefe, n.n.bez.
08.23.10↔	Exz e gröss Läs a Ld, N drchgh, N hst kntr (mkrgr Chr)	08.74.10↔	Oberlidverlängerung
08.23.11↔	Exz e gröss Läs a Ld, N drchgh, hst kntr (mkrgr Chr)	08.74.99↔	Sonstige Plast Reko d Lids, volle Tiefe, sonstige
08.23.99↔	Exz e gröss Läs a Augenlid, nicht durchgeh, sonstige	08.82↔	Versorg e Risswund d Lids, d Lidrand umfss, part Tief
08.24.00↔	Exz e gröss Läsion a Augenlid, perforierend, n.n.bez.	08.83↔	Sonstige Versorgung e Risswunde d Lids, part Tiefe
08.24.10↔	Exz e gröss Läs a Ld, prf, n hst kntr (mkrgr Chr)	08.84↔	Vrsrg e Rsswnd d Lds, d Ldrnd umfss, vll Tief
08.24.11↔	Exz e gröss Läs a Lid, perf, hist kontr (mikrog Chir)	08.85↔	Sonst Versorgung einer Risswunde des Augenlids, volle Tief
08.24.99↔	Exz e gröss Läsion a Augenlid, perforierend, sonstige	08.86↔	Rhytidektomie am Unterlid
08.31↔	Beheb e Blephaptos d M. frontalis/Verfahren mit Naht	08.87↔	Rhytidektomie am Oberlid
08.32↔	Beheb e Blephaptos d M. front/Verf mit Faszschling	08.89.00↔	Sonst plastische Rekonstruktion des Augenlids, n.n.bez.
08.33↔	Bhb e Biphptos d Rs o Vrlg d M. lvt plp o sein Apneur	08.89.10↔	Plast Reko d Lids, medialer o lateraler Lidwinkel
08.34↔	Beheb e Blephaptos d And Verfahren a M. levat palp	08.89.11↔	Plastische Rekonstruktion d Augenlids d Hebung d Augbr
08.35↔	Behebung einer Blepharoptose durch Tarsoplastik	08.89.12↔	Plast Reko d Lids d Entf e Fettgewebeprolapses d Orb
08.36↔	Behebung einer Blepharoptose durch andere Verfahren	08.89.13↔	Plast Reko d Lids d Oberflächenbehandlung m Laser
08.37↔	Reduktion einer Ptosen-Überkorrektur	08.89.14↔	Plast Reko d Lids d sonstige Oberlidverlängerung
08.38↔	Korrektur einer Lidretraktion	08.89.15↔	Plast Rekonstruktion d Lids d Unterlidverlängerung
08.41↔	Behebung von Entropium o Ektropium durch Thermokauteri	08.89.99↔	Sonst plastische Rekonstruktion des Augenlids, sonst
08.42↔	Behebung von Entropium oder Ektropium d Nahtverfahren	09.0↔	Inzision der Tränendrüse
08.43↔	Behebung von Entropium oder Ektropium d Keilresektion	09.11↔	Biopsie der Tränendrüse
08.44.00↔	Behebung von Entropium o Ektropium durch Lidplastik, n.n.bez.	09.12↔	Biopsie des Tränensacks
08.44.10↔	Bhb v Entrp o Ektrp d Ldplst, hr VrK d Agnlids	09.20↔	Exzision einer Tränendrüse, n.n.bez.
08.44.99↔	Sonst Behebung von Entropium o Ektropium durch Lidplastik	09.21↔	Exzision einer Läsion der Tränendrüse
08.49.00↔	Sonstiger Eingr zur Korr e Entrp o Ektrp, n.n.bez.	09.22↔	Sonstige partielle Resektion einer Tränendrüse
08.49.10↔	S Ingr z Krr e Entrp o Ektrp, Op an d Ldrtrktrn	09.23↔	Totale Resektion einer Tränendrüse
08.49.11↔	So Ingr zur Korr e Entrp o Ektrp, Rep e Lidlamelle	09.3↔	Sonstige Operationen an der Tränendrüse
08.49.99↔	Sonstiger Eingr zur Korr e Entrp o Ektrp, sonstige	09.44↔	Intubation des Ductus nasolacrimalis
08.51↔	Kanthotomie	09.51↔	Inzision des Tränenpünktchens
08.52↔	Blepharorrhaphie	09.52↔	Inzision des Canaliculus lacrimalis
08.59.00↔	Sonstige Anpassung der Lidposition, n.n.bez.	09.53↔	Inzision des Tränensacks
08.59.10↔	Kanthoplastik, n.n.bez.	09.59↔	Sonstige Inzision der ableitenden Tränenwege
08.59.11↔	Kanthopexie	09.6↔	Exzision an Tränensack und ableitenden Tränenwegen
08.59.12↔	Korrekturoperation bei Epikanthus	09.71↔	Korrektur eines evertierten Tränenpünktchens
08.59.99↔	Sonstige Anpassung der Lidposition, sonstige	09.72↔	Sonstige plastische Rekonstruktion am Tränenpünktchen
08.61.00↔	Plast Reko d Lids m Hautappen o Tx, n.n.bez.	09.73↔	Plastische Rekonstruktion eines Canaliculus lacrimalis
08.61.10↔	Plastische Rekonstruktion des Augenlids mit Hautlappen	09.81↔	Dakryozystorhinostomie
08.61.11↔	Plastische Rekonstruktion des Augenlids mit Hauttransplantat	09.82↔	Konjunktivozystorhinostomie
08.61.99↔	Sonstige Plast Reko d Lids m Hautlap o transplantat	09.83↔	Konjunktivozystorhinostomie m Einset von Tubus oder Stent
08.62↔	Plast Reko d Lids m Schleimhautlappen o transplantat	09.91↔	Obliteration des Tränenpünktchens
08.63↔	Plastische Rekonstruktion d Augenlids mit Haarfollltx	09.99↔	Sonstige Operation am Tränensystem
08.64↔	Plast Rekonstruktion d Lids m tarsokonjunktivalem Lp	10.0↔	Entf e subkonjunktivalen Fk aus d Konjunktiva d Inzis

10.1↔	Sonstige Inzision der Konjunktiva	11.69.99↔	Sonstige Korneatransplantation, sonstige
10.21.00↔	Biopsie der Konjunktiva, n.n.bez.	11.71↔	Keratomeleusis
10.21.10↔	Geschlossene (Nadel-) Biopsie der Konjunktiva	11.72↔	Keratophakie
10.21.20↔	Offene Biopsie der Konjunktiva	11.73↔	Keratoprothese
10.21.99↔	Biopsie der Konjunktiva, sonstige	11.74↔	Thermokeratoplastik
10.31.00↔	Exzision von Läsion oder Gewebe der Konjunktiva, n.n.bez.	11.75↔	Radiäre Keratotomie
10.31.10↔	Exzision von Läsion oder Gewebe der Konjunktiva mit Plastik	11.76↔	Epikeratophakie
10.31.99↔	Exzision von Läsion oder Gewebe der Konjunktiva, sonst	11.79.00↔	S rknstrktv u rfrktv Engr an d Krn, n.n.bz.
10.32↔	Destruktion einer Läsion der Konjunktiva	11.79.10↔	Photorefraktive Keratektomie
10.33↔	Sonstige destruktive Massnahmen an der Konjunktiva	11.79.20↔	Impl eines intrastromalen Ringsegmentes an der Kornea
10.41.00↔	Plast Reko e Symblepharons m fr Transplantat, n.n.bez.	11.79.99↔	So rekonstruktive und refraktive Ingr an d Korn, so
10.41.10↔	Plast Reko e Symblepharons m fr Transplantat, autogen	11.91↔	Tätowierung der Kornea
10.41.11↔	Plast Reko e Symbleph m fr Transplantat, n autogen	11.92↔	Entfernen eines künstlichen Korneaimplantats
10.41.99↔	Sonstige Plast Reko e Symblepharons m fr Transplantat	12.00↔	Entf e intraokul Fk aus d vorderen Augkam, n.n.bez.
10.42.00↔	Konjunktiv Fornixrekonstr m fr Transplantat, n.n.bez.	12.01↔	Entf e intraokul Fk aus d vorderen Augkam mittels Magn
10.42.10↔	Konjunktiv Fornixrekonstr mit fr Transplantat, autogen	12.02↔	Entf e intraokul Fk aus d vorderen Augkam ohne Magnet
10.42.11↔	Konjunktiv Fornixrekonstr m fr Tx, Ni autogen	12.11↔	Iridotomie mit Transfixation
10.42.99↔	Sonstige Konjunktiv Fornixrekonstr mit fr Transplantat	12.12↔	Sonstige Iridotomie
10.43↔	Sonstige Rekonstruktion der konjunktivalen Fornix	12.14↔	Sonstige Iridektomie
10.44.00↔	Sonsts freies Transplantat an die Konjunktiva, n.n.bez.	12.21↔	Diagnostische Aspiration der vorderen Augenkammer
10.44.10↔	Sonsts freies Transplantat an die Konjunktiva, autogen	12.22↔	Biopsie der Iris
10.44.11↔	Sonsts freies Transplantat an die Konjunktiva, nicht autogen	12.29.00↔	S diagn Mssnhm an Irs,Crp cliar,Sklr u vrd Agkm,nnbz
10.44.99↔	Sonsts freies Transplantat an die Konjunktiva, sonst	12.29.10↔	Biopsie des Corpus ciliare
10.49.00↔	Sonstige Konjunktivaplastik, n.n.bez.	12.29.20↔	Biopsie der Sklera
10.49.10↔	Sonstige Konjunktivaplastik, Tenonplastik	12.29.30↔	Biopsie der Augenlinse
10.49.99↔	Sonstige Konjunktivaplastik, sonstige	12.29.99↔	S diagn Mssnhm an Irs, Crp cliar, Sklr u vrd Agkm, so
10.5x.00↔	Lösung von Adhäsionen an Konjunktiva und Augenlid, n.n.bez.	12.31↔	Lösung von Goniosynechien
10.5x.10↔	Lös von Adhäs an Konjunkt und Lid mit Bindehautplastik	12.32↔	Lösung von anderen vorderen Synechien
10.5x.99↔	Sonst Lösung von Adhäsionen an Konjunktiva und Augenlid	12.33↔	Lösung von hinteren Synechien
10.6x.00↔	Versorgung einer Konjunktivaverletzung, n.n.bez.	12.35↔	Koreplastik
10.6x.10↔	Versorgung einer Konjunktivaverletzung, durch Naht	12.39.00↔	Sonstige Iridoplastik, n.n.bez.
10.6x.99↔	Sonstige Versorgung einer Konjunktivaverletzung	12.39.10↔	Iridoplastik d Laser z Erleicht d intraokul Zikulat
11.0↔	Entf e intrakornealen Fk aus d Kornea mittels Magnet	12.39.99↔	Sonstige Iridoplastik, sonstige
11.1↔	Inzision der Kornea	12.40↔	Entfernen einer Läsion der vorderen Augenkammer, n.n.bez.
11.21↔	Scraping der Kornea für Ausstrich oder Kultur	12.43↔	Destruktion einer Läsion des Corpus ciliare, ohne Exzision
11.22.00↔	Biopsie der Kornea, n.n.bez.	12.44↔	Exzision einer Läsion des Corpus ciliare
11.22.10↔	Geschlossene (Nadel-) Biopsie der Kornea	12.51↔	Goniopunktion ohne Goniotomie
11.22.20↔	Offene Biopsie der Kornea	12.52↔	Goniotomie ohne Goniopunktion
11.22.99↔	Biopsie der Kornea, sonstige	12.53↔	Goniotomie mit Goniopunktion
11.31↔	Transposition eines Pterygiums	12.54↔	Trabekulotomie ab externo
11.32↔	Exzision eines Pterygiums mit Korneatransplantat	12.55↔	Zyklodialyse
11.39.00↔	Sonstige Exzision eines Pterygiums, n.n.bez.	12.59.00↔	Sonst Erleichterung der intraokulären Zirkulation, n.n.bez.
11.39.10↔	Exz e Pterygiums m (phototherapeutischer) Keratektomie	12.59.10↔	Erleicht d intraokl Zklt d Trbklplstk o Gnioplstk
11.39.11↔	Exzision eines Pterygiums mit sonstr Bindehautplastik	12.59.11↔	Erleicht d intraokl Zklt d Aspr u Kürttg a Trblwrk
11.39.99↔	Sonstige Exzision eines Pterygiums, sonstige	12.59.99↔	Sonst Erleichterung der intraokulären Zirkulation, sonst
11.41↔	Mechanisches Entfernen von Korneaepithel	12.61.00↔	Trepanation der Sklera mit Iridektomie, n.n.bez.
11.42↔	Thermokauterisation einer Kornealäsion	12.61.10↔	Gedeckte Trepanation der Sklera mit Iridektomie
11.43↔	Kryotherapie einer Kornealäsion	12.61.11↔	Nicht gedeckte Trepanation der Sklera mit Iridektomie
11.49.00↔	Sonstiges Entf oder Destr e Kornealäsion, n.n.bez.	12.61.99↔	Sonstige Trepanation der Sklera mit Iridektomie
11.49.10↔	Destruktion einer Kornealäsion, durch laserkoagulation	12.62↔	Thermokauterisation der Sklera mit Iridektomie
11.49.19↔	Sonstige Destruktion einer Kornealäsion	12.63↔	Iridenkleisis und Iridotaxis
11.49.20↔	Keratektomie einer Kornealäsion durch phototherapie	12.64.00↔	Trabekulektomie ab externo, n.n.bez.
11.49.29↔	Sonstige Keratektomie einer Kornealäsion	12.64.10↔	Gedeckte Trabekulektomie ab externo
11.49.99↔	Sonstiges Entf oder Destr e Kornealäsion, sonstige	12.64.11↔	Nicht gedeckte Trabekulektomie ab externo
11.51↔	Naht einer Korneaverletzung	12.64.99↔	Sonstige Trabekulektomie ab externo
11.52↔	Korrektur einer postop Wunddehiszenz an der Kornea	12.65↔	Sonstige Sklerafistulisierung mit Iridektomie
11.53↔	Versorgung e Konverl oder wunde mit KonjunktLappen	12.66↔	Postop Revision einer Sklerafistulisierungs-Massnahme
11.59.00↔	Sonstige Rekonstruktion der Kornea, n.n.bez.	12.69.00↔	Sonstige Sklerafistulisierungs-Massnahme, n.n.bez.
11.59.10↔	Rekonstruktion durch Deckung der Kornea, n.n.bez.	12.69.10↔	Filterierende Operationen zur Senkung des Augeninnendruckes
11.59.11↔	Rekonstrukt durch Deckung der Kornea durch Amnionmemb	12.69.99↔	Sonstige Sklerafistulisierungs-Massnahme, sonstige
11.59.12↔	Rekonstruktion durch sonstige Deckung der Kornea	12.71↔	Zyklodiatthermie
11.59.99↔	Sonstige Rekonstruktion der Kornea, sonstige	12.72↔	Zyklokryotherapie
11.60↔	Korneatransplantation, n.n.bez.	12.73↔	Zyklophotokoagulation
11.61↔	Lamelläre Keratoplastik mit Autotransplantat	12.74↔	Verkleinerung des Corpus ciliare, n.n.bez.
11.62↔	Sonstige lamelläre Keratoplastik	12.79.00↔	Sonstige Glaukomoperationen, n.n.bez.
11.63↔	Penetrierende Keratoplastik mit Autotransplantat	12.79.10↔	Viskokanalostomie bei Glaukom
11.64↔	Sonstige penetrierende Keratoplastik	12.79.11↔	Tiefe Sklerektomie bei Glaukom
11.69.00↔	Sonstige Korneatransplantation, n.n.bez.	12.79.20↔	Implantation eines Glaukom Drainage Implantates
11.69.10↔	Austausch-Keratoplastik	12.79.99↔	Sonstige Glaukomoperationen, sonstige
11.69.20↔	Perforierende Korneatransplantation	12.81↔	Naht einer Skleraverletzung

12.82↔	Verschluss einer Sklerafistel	14.59.99↔	Sonst Verfahren zur Behebung einer Amotio retinae, sonst
12.83↔	Revision e Opwunde d vorderen Augkam, n.a.klass.	14.6x.00↔	Entf von chir impl Mat aus d hint Augkam, n.n.bez.
12.84↔	Exzision oder Destruktion einer Skleraläsion	14.6x.10↔	Revision und Wechsel einer Sklera-Cerclage
12.85↔	Versorgung eines skleralen Staphyloms mit Transplantat	14.6x.20↔	Entfernung einer Sklera-Cerclage
12.86↔	Sonstige Versorgung eines skleralen Staphyloms	14.6x.99↔	Entf von chir impl Mat aus d hint Augkam, sonstige
12.87↔	Skleraverstärkung mit Transplantat	14.71.00↔	Entfernen des Glaskörpers (anteriorer Zugang), n.n.bez.
12.88↔	Sonstige Skleraverstärkung	14.71.10↔	Vordere Vitrektomie über Pars plana
12.89↔	Sonstige Operationen an der Sklera	14.71.19↔	Sonstige Vitrektomie über Pars plana
12.91.00↔	Therapeutische Evakuierung der vord Augenkammer, n.n.bez.	14.71.99↔	Entfernen des Glaskörpers (anteriorer Zugang), sonstige
12.91.10↔	Vorderkammerspülung, n.n.bez.	14.72↔	Sonstiges Entfernen des Glaskörpers
12.91.11↔	Vorderkammerspülung mit Entfernung von Silikonöl	14.73.00↔	Mechanische Vitrektomie (anteriorer Zugang), n.n.bez.
12.91.19↔	Sonstige Vorderkammerspülung	14.73.10↔	Mech Vitrekt (anteriorer Zugang), ParsplanaVitrekt
12.91.20↔	Parazentese der vorderen Augenkammer	14.73.19↔	Mechanische Vitrektomie durch sonstn anterioren Zugang
12.91.99↔	Therapeutische Evakuierung der vord Augenkammer, sonst	14.73.99↔	Mechanische Vitrektomie (anteriorer Zugang), sonstige
12.93↔	Exz oder Destr e Epithelwuch in d vordere Augkam	14.74↔	Sonstige mechanische Vitrektomie
12.97↔	Sonstige Operationen an der Iris	14.79↔	Sonstige Operationen am Glaskörper
12.98.00↔	Sonstige Operationen am Corpus ciliare, n.n.bez.	14.9x.00↔	So Op an Ret, Chorioidea und hint Augkam, n.n.bez.
12.98.10↔	Fixation des Ziliarkörpers	14.9x.10↔	Sontige Operation, Rotation der Netzhaut
12.98.99↔	Sonstige Operationen am Corpus ciliare, sonstige	14.9x.20↔	Fxierng v Mrkpl f d Strhlth an Rt, Chorioidea u hnt Agkm
12.99.00↔	Sonst Operationen an der vorderen Augenkammer, n.n.bez.	14.9x.21↔	Entf v Mrkpl f d Strhlth an Rt, Chorioidea u hnt Agkm
12.99.99↔	Sonst Operationen an der vorderen Augenkammer, sonst	14.9x.22↔	Lgkrrktr e str Appl an Rt, Chorioidea u hnt Agkm
13.00↔	Entfernen eines Fremdkörpers aus der Linse, n.n.bez.	14.9x.23↔	Entf e str Appl an Ret, Chorioidea und hint Augkam
13.01↔	Entfernen eines Fremdkörpers aus der Linse mittels Magnet	14.9x.99↔	So Op an Ret, Chorioidea und hint Augkam, So
13.02↔	Entfernen eines Fremdkörpers aus der Linse ohne Magnet	15.01↔	Biopsie an äusserem Augenmuskel oder Sehne
13.2↔	Extrakaps Extrakt d Linse d lineares Extrakverf	15.11.00↔	Rücklagerung eines äusseren Augenmuskels, n.n.bez.
13.3↔	Extrakaps Extrakt d Lins d einf Aspir (u Irrig) Verf	15.11.10↔	Rücklagerung eines äusseren geraden Augenmuskels
13.41↔	Phakoemulsifikation und Aspiration eines Katarakts	15.11.11↔	Rücklagerung eines äusseren schrägen Augenmuskels
13.42↔	Mech Phakofragm und Aspir e Katarakt d post Zugang	15.11.99↔	Sonstige Rücklagerung eines äusseren Augenmuskels
13.43↔	Mech Phakofragmentation und And Aspir e Katarakt	15.12.00↔	Vorverlagerung von einem äusseren Augenmuskel, n.n.bez.
13.59↔	Sonstige extrakapsuläre Exzision der Linse	15.12.10↔	Vorverlagerung von einem äusseren geraden Augenmuskel
13.64↔	Diszision einer Sekundärmembran [nach Katarakt]	15.12.11↔	Vorverlagerung von einem äusseren schrägen Augenmuskel
13.65↔	Exzision einer Sekundärmembran [nach Katarakt]	15.12.99↔	Sonstige Vorverlagerung von einem äusseren Augenmuskel
13.66↔	Mech Fragmentation einer Sekundärmembran [nach Katarakt]	15.13.00↔	Resektion von einem äusseren Augenmuskel, n.n.bez.
13.8↔	Entfernen einer Intraokularlinse	15.13.10↔	Resektion von e äusseren Augmsk, an e geraden Augmsk
13.90↔	Operation an der Linse, n.a.klass.	15.13.11↔	Resektion von e äusseren Augmsk, an e schrägen Augmsk
13.91↔	Einsetzen von intraokulärer teleskopischer Prothese	15.13.99↔	Sonstige Resektion von einem äusseren Augenmuskel
13.92↔	Kapsulotomie an der Linse	15.19.00↔	S Op an e ässrn Agmsk m tmp Ablös v Agpf, n.n.bz.
13.93↔	Verschluss eines Defektes an der Linse mit Gewebekleber	15.19.10↔	Verstärkende Eingriffe an Augenmuskeln, n.n.bez.
13.99↔	Sonstige Operationen an der Linse, sonstige	15.19.11↔	Verstärkende Eingriffe an einem geraden Augenmuskel
14.00↔	Entf e Fremdkörpers aus d hinteren Augkam, n.n.bez.	15.19.12↔	Verstärkende Eingriffe an einem schrägen Augenmuskel
14.01↔	Entf e Fk aus d hinteren Augkam mittels Magnet	15.19.19↔	Sonstige Verstärkende Eingriffe an Augenmuskeln
14.02↔	Entf e Fremdkörpers aus d hinteren Augkam ohne Magnet	15.19.20↔	Schwächende Eingriffe an Augenmuskeln, n.n.bez.
14.11↔	Diagnostische Aspiration am Glaskörper	15.19.21↔	Schwächende Eingriffe an einem geraden Augenmuskeln
14.19↔	S diagn Mssnm an Rt, Chorioidea, Glskörp u hnt Agkm	15.19.22↔	Schwächende Eingriffe an einem schrägen Augenmuskeln
14.21↔	Destruktion einer chorioretinalen Läsion durch Diathermie	15.19.29↔	Sonstige Schwächende Eingriffe an Augenmuskeln
14.22↔	Destruktion einer chorioretinalen Läsion durch Kryotherapie	15.19.30↔	Myopexie an geraden Augenmuskeln
14.23↔	Destr e chorioret Läs d XenonBogenPhotokoagulation	15.19.40↔	Chirurgie der Abrollstrecke
14.24↔	Destr einer chorioret Läsion d LaserPhotokoagulation	15.19.99↔	So Op an e äusseren Augmsk m temp Ablös vom Augapf, so
14.25↔	Destr e chorioret Läs d nicht näh bez Photokoagulation	15.21.00↔	Verlängerungsverfahren an e äusseren Augenmuskel, n.n.bez.
14.26↔	Destruktion einer chorioretinalen Läsion durch Radiotherapie	15.21.10↔	Verlängerungsverfahren an e einz äusseren ger Augmsk
14.27↔	Destr e chorioret Läsion d Implant e Strahlenquelle	15.21.11↔	Verlängverf an e einz äusseren schrägen Augmsk
14.29↔	Sonstige Destruktion einer chorioretinalen Läsion	15.21.99↔	Sonst Verlängerungsverfahren an e äusseren Augenmuskel
14.31↔	Versorgung eines Retinarisses durch Diathermie	15.22.00↔	Verkürzungsverfahren an äusseren Augenmuskeln, n.n.bez.
14.32↔	Versorgung eines Retinarisses durch Kryotherapie	15.22.10↔	Verkürzungsverfahren an e einz äusseren geraden Augmsk
14.33↔	Versorgung e Retinarisses durch Xenon-Bogen-Photokoagulat	15.22.11↔	Verküverf an e einz äusseren schrägen Augmsk
14.34↔	Versorgung eines Retinarisses durch Laser-Photokoagulation	15.22.99↔	Sonstige Verkürzungsverfahren an äusseren Augenmuskeln
14.35↔	Versorgung e Retinarisses d Ni näh bez Photokoag	15.29.00↔	Sonstige Op an e einz äusseren Augmsk, n.n.bez.
14.39.00↔	Sonstige Versorgung eines Retinarisses, n.n.bez.	15.29.01↔	Sonstige Operationen an e einz äusseren geraden Augmsk
14.39.10↔	Versorgung eines Retinarisses durch schwere Flüssigkeiten	15.29.02↔	Sonstige Op an e einz äusseren schrägen Augmsk
14.39.99↔	Sonstige Versorgung eines Retinarisses, sonstige	15.29.09↔	Sonstige Op an e einz äusseren Augmsk, sonstige
14.41↔	Sklera-Cerclage mit Plombe	15.29.10↔	Adhäsiolyse an e einzelnen äusseren Augenmuskeln, n.n.bez.
14.49↔	Sonstige Sklera-Cerclage	15.29.11↔	Adhäsiolyse an e einzelnen äusseren geraden Augenmuskel
14.51↔	Behebung einer Amotio retinae durch Diathermie	15.29.12↔	Adhäsiolyse an e einzelnen äusseren schrägen Augenmuskel
14.52↔	Behebung einer Amotio retinae durch Kryotherapie	15.29.19↔	Sonst Adhäsiolyse an e einzelnen äusseren Augenmuskeln
14.53↔	Behebung e Amotio retinae durch Xenon-Bogen-Photokoagul	15.29.30↔	Absetzen eines einzelnen äusseren Augenmuskels, n.n.bez.
14.54↔	Behebung einer Amotio retinae durch Laser-Photokoagulation	15.29.31↔	Absetzen eines einzelnen äusseren geraden Augenmuskels
14.55↔	Beheb e Amot retinae d nicht näh bez Photokoagulation	15.29.32↔	Absetzen eines einzelnen äusseren schrägen Augenmuskels
14.59.00↔	Sonst Verfahren zur Behebung einer Amotio retinae, n.n.bez.	15.29.39↔	Absetzen eines einzelnen äusseren Augenmuskels, sonst
14.59.10↔	Behebung einer Amotio retinae durch schwere Flüssigkeiten	15.29.40↔	Refixation eines einzelnen äusseren Augenmuskels, n.n.bez.
14.59.11↔	Behebung einer Amotio retinae durch Endotamponade (Gas)	15.29.41↔	Refixation eines einzelnen äusseren geraden Augenmuskels

15.29.42↔	Refixation eines einzelnen äusseren schrägen Augenmuskels	16.52.99↔	So Exent d Orb m therapeutischem Entf von Orbknoch
15.29.49↔	Sonst Refixation eines einzelnen äusseren Augenmuskels	16.59.00↔	Sonstige Exenteration der Orbita, n.n.bez.
15.3x.00↔	Op an 2 o mhr ässrn Agmsk m tmp Ablös v Agpf, n.n.bz.	16.59.10↔	Sonst Exenteration der Orbita, mit Erhalt der Lidhaut
15.3x.10↔	Op an 2 ger Augmsk m temporärer Ablös vom Augapf	16.59.11↔	Sonst Exenteration der Orbita, ohne Erhalt der Lidhaut
15.3x.11↔	Op an min 3 schrägen Augmsk m temp Ablös vom Augapf	16.59.99↔	Sonstige Exenteration der Orbita, sonstige
15.3x.12↔	Op an mn 2 gr u mn 2 schrägn Agmsk m tmp Ablös v Agpf	16.61.00↔	Sekundäres Einsetzen eines Augenimplantats, n.n.bez.
15.3x.20↔	Myopexie an 2 ger Augmsk m temporärer Ablös vom Augapf	16.61.10↔	Sekundäres Einsetz e Augenimplantats, HautFettTx
15.3x.21↔	Myp min 2gr Agm m Op an mn1w Agmsk m tmp Ablös v Agpf	16.61.99↔	Sekundäres Einsetzen eines Augenimplantats, sonstige
15.3x.99↔	S Op an 2 o mhr ässrn Agmsk m tmp Ablös v Agpf	16.62.00↔	Revision und Reinsertion eines Augenimplantats, n.n.bez.
15.4x.00↔	Op an 2 o mhr ässrn Agmsk oh tmp Ablös v Agpf, n.n.bz.	16.62.10↔	Revision eines Augenimplantats
15.4x.10↔	Op an 2 ger Augmsk oh temporäre Ablös von Augapf	16.62.20↔	Wchs e Agnmpntts, Enf e HautFttTrmsplntts
15.4x.11↔	Op an min 3 schrägen Augmsk oh temp Ablös von Augapf	16.62.29↔	Sonstiger Wechsel eines Augenimplantats
15.4x.12↔	S Op an mn2gr u mn2schrägn Agmsk oh tmp Ablös v Agpf	16.62.99↔	Sonstige Revision und Reinsertion eines Augenimplantats
15.4x.20↔	Myop an 2 ger Augmsk ohne temporäre Ablös von Augapf	16.63↔	Revision einer Enukleationstasche mit Transplantat
15.4x.21↔	Myp min 2gr Agm m Op min1w Agmsk oh tmp Ablös v Agpf	16.64↔	Sonstige Revision einer Enukleationstasche
15.4x.99↔	Op an 2 o mhr ässrn Agmsk oh tmp Ablös v Agpf, S	16.65.00↔	Sekundäres Transplantat in eine Exenterationshöhle, n.n.bez.
15.5x.00↔	Transposition eines äusseren Augenmuskels, n.n.bez.	16.65.10↔	Sekundäres Tx i e Exenterationshöhle, HautFettTx
15.5x.10↔	Transposition eines äusseren geraden Augenmuskels	16.65.99↔	Sonsts sekundäres Transplantat in eine Exenterationshöhle
15.5x.11↔	Transposition eines äusseren schrägen Augenmuskels	16.66↔	Sonstige Revision einer Exenterationshöhle
15.5x.99↔	Sonstige Transposition eines äusseren Augenmuskels	16.69↔	Sonst sekundäre Massnahmen nach Entfernen des Augapfels
15.6↔	Revision einer Operation an den äusseren Augenmuskeln	16.71↔	Entfernen eines Augenimplantats
15.7↔	Versorgung eines Traumas an einem äusseren Augenmuskel	16.72↔	Entfernen eines Orbitaimplantats
15.9↔	Sonst Operationen an äusseren Augenmuskeln und Sehnen	16.81↔	Versorgung einer Orbitawunde
16.01↔	Orbitotomie mit Knochenlappen	16.82↔	Versorgung einer Bulbusruptur
16.02↔	Orbitotomie mit Einsetzen eines orbitalen Implantats	16.89↔	Sonst Versorgung einer Verletzung von Orbita oder Augapfel
16.09↔	Sonstige Orbitotomie	16.92↔	Exzision einer Orbitaläsion
16.1↔	Entf e penetrierenden Fremdkörpers aus d Aug, n.n.bez.	16.98.00↔	Sonstige Operationen an der Orbita, n.n.bez.
16.23↔	Biopsie an Orbita und Augapfel	16.98.10↔	Rekonstruktion der Orbita, n.n.bez.
16.31↔	Entf d Auginh mit glz Implantat in d Skleraschale	16.98.11↔	Rekonstruktion der Orbitawand mit mikrovaskulärem Lappen
16.39↔	Sonstige Eviszeration des Augapfels	16.98.19↔	Sonstige Rekonstruktion der Orbitawand
16.41↔	Enukl d Augapf m glz Implant i d TenonKaps m Anh d Mn	16.98.20↔	Knöcherne Dekompression der Orbita
16.42↔	Enukleation des Augapfels mit and gleichzeitigem Implantat	16.98.21↔	Resektion von Fettgewebe aus der Orbita
16.49↔	Sonstige Enukleation des Augapfels	16.98.22↔	Einlegen eines intraokularen Medikamententrägers
16.51.00↔	Exent d Orbita mit Entf ben Strukturen, n.n.bez.	16.98.23↔	Einlegen eines extrabulbären Medikamententrägers
16.51.10↔	Exent d Orb m Entf ben Strukturen, m Erhalt d Lidhaut	16.98.24↔	Operative temporäre intraokulare Druckerhöhung
16.51.11↔	Exent d Orb m Entf ben Strukturen, oh Erhalt d Lidhaut	16.98.25↔	Entfernung eines Implantates nach Glaukomoperation
16.51.99↔	Sonstige Exenteration d Orbita mit Entf ben Strukturen	16.98.99↔	Sonstige Operationen an der Orbita, sonstige
16.52.00↔	Exent d Orb m ther Entf von Orbknoch, n.n.bez.	16.99↔	Sonstige Operationen am Augapfel
16.52.10↔	Exent d Orb m ther Entf v Orbknoch, m Erhalt d Lidhaut	38.21↔	Biopsie eines Blutgefässes
16.52.11↔	Exnt d Orb m thr Entf v Orbknoch, oh Erhlt d Ldhaut	95.04‡↔	Augenuntersuchung in Narkose

Prozedur C01-3

11.59.00↔	Sonstige Rekonstruktion der Kornea, n.n.bez.	11.59.12↔	Rekonstruktion durch sonstige Deckung der Kornea
11.59.10↔	Rekonstruktion durch Deckung der Kornea, n.n.bez.	11.59.99↔	Sonstige Rekonstruktion der Kornea, sonstige
11.59.11↔	Rekonstrukt durch Deckung der Kornea durch Amnionmemb		

ADRG C02**Enukleationen und Eingriffe an der Orbita**

Prozedur in Tabelle C02-1

DRG C02Z**Enukleationen und Eingriffe an der Orbita****Prozedur C02-1**

02.03↔	Bildung eines Schädelknochenlappens	16.51.00↔	Exent d Orbita mit Entf ben Strukturen, n.n.bez.
14.26↔	Destruktion einer chorioretinalen Läsion durch Radiotherapie	16.51.10↔	Exent d Orb m Entf ben Strukturen, m Erhalt d Lidhaut
14.27↔	Destr e chorioret Läsion d Implant e Strahlenquelle	16.51.11↔	Exent d Orb m Entf ben Strukturen, oh Erhalt d Lidhaut
16.01↔	Orbitotomie mit Knochenlappen	16.51.99↔	Sonstige Exenteration d Orbita mit Entf ben Strukturen
16.02↔	Orbitotomie mit Einsetzen eines orbitalen Implantats	16.52.00↔	Exent d Orb m ther Entf von Orbknoch, n.n.bez.
16.09↔	Sonstige Orbitotomie	16.52.10↔	Exent d Orb m ther Entf v Orbknoch, m Erhalt d Lidhaut
16.23↔	Biopsie an Orbita und Augapfel	16.52.11↔	Exnt d Orb m thr Entf v Orbknoch, oh Erhlt d Ldhaut
16.31↔	Entf d Auginh mit glz Implantat in d Skleraschale	16.52.99↔	So Exent d Orb m therapeutischem Entf von Orbknoch
16.39↔	Sonstige Eviszeration des Augapfels	16.59.00↔	Sonstige Exenteration der Orbita, n.n.bez.
16.41↔	Enukl d Augapf m glz Implant i d TenonKaps m Anh d Mn	16.59.10↔	Sonst Exenteration der Orbita, mit Erhalt der Lidhaut
16.42↔	Enukleation des Augapfels mit and gleichzeitigem Implantat	16.59.11↔	Sonst Exenteration der Orbita, ohne Erhalt der Lidhaut
16.49↔	Sonstige Enukleation des Augapfels	16.59.99↔	Sonstige Exenteration der Orbita, sonstige

16.61.00↔	Sekundäres Einsetzen eines Augenimplantats, n.n.bez.	16.81↔	Versorgung einer Orbitawunde
16.61.10↔	Sekundäres Einsetzen eines Augenimplantats, Haut/FettTx	16.82↔	Versorgung einer Bulbusruptur
16.61.99↔	Sekundäres Einsetzen eines Augenimplantats, sonstige	16.89↔	Sonstige Versorgung einer Verletzung von Orbita oder Augapfel
16.62.00↔	Revision und Reinsertion eines Augenimplantats, n.n.bez.	16.92↔	Exzision einer Orbitaläsion
16.62.10↔	Revision eines Augenimplantats	16.98.00↔	Sonstige Operationen an der Orbita, n.n.bez.
16.62.20↔	Wechsel eines Augenimplantats, Einfügen eines Haut/Fett/Trnsplntts	16.98.10↔	Rekonstruktion der Orbita, n.n.bez.
16.62.29↔	Sonstiger Wechsel eines Augenimplantats	16.98.11↔	Rekonstruktion der Orbitawand mit mikrovaskulärem Lappen
16.62.99↔	Sonstige Revision und Reinsertion eines Augenimplantats	16.98.19↔	Sonstige Rekonstruktion der Orbitawand
16.63↔	Revision einer Eukleationstasche mit Transplantat	16.98.20↔	Knöcherner Dekompression der Orbita
16.64↔	Sonstige Revision einer Eukleationstasche	16.98.21↔	Resektion von Fettgewebe aus der Orbita
16.65.00↔	Sekundäres Transplantat in eine Exenterationshöhle, n.n.bez.	16.98.22↔	Einlegen eines intraokularen Medikamententrägers
16.65.10↔	Sekundäres Transplantat in eine Exenterationshöhle, Haut/FettTx	16.98.23↔	Einlegen eines extrabulbären Medikamententrägers
16.65.99↔	Sonstiges sekundäres Transplantat in eine Exenterationshöhle	16.98.24↔	Operative temporäre intraokulare Druckerhöhung
16.66↔	Sonstige Revision einer Exenterationshöhle	16.98.25↔	Entfernung eines Implantates nach Glaukomoperation
16.69↔	Sonstige sekundäre Massnahmen nach Entfernen des Augapfels	16.98.99↔	Sonstige Operationen an der Orbita, sonstige
16.71↔	Entfernen eines Augenimplantats	16.99↔	Sonstige Operationen am Augapfel
16.72↔	Entfernen eines Orbitaimplantats		

ADRG C03

Eingriffe an der Retina mit Pars-plana-Vitrektomie und andere komplexe Prozeduren mit extrakapsulärer Extraktion der Linse (ECCE)

Prozedur in Tabelle C03-1 und Prozedur in Tabelle C03-2

DRG C03Z

Eingriffe an der Retina mit Pars-plana-Vitrektomie und andere komplexe Prozeduren mit extrakapsulärer Extraktion der Linse (ECCE)

Prozedur C03-1

14.71.00↔	Entfernen des Glaskörpers (anteriöser Zugang), n.n.bez.	14.9x.00↔	So Op an Ret, Chorioidea und hint Augkam, n.n.bez.
14.71.10↔	Vordere Vitrektomie über Pars plana	14.9x.10↔	Sonstige Operation, Rotation der Netzhaut
14.71.19↔	Sonstige Vitrektomie über Pars plana	14.9x.20↔	Fixierung von Meridianen der Strahlh an Rt, Chorioidea u hint Augkam
14.71.99↔	Entfernen des Glaskörpers (anteriöser Zugang), sonstige	14.9x.21↔	Entfernung von Meridianen der Strahlh an Rt, Chorioidea u hint Augkam
14.73.00↔	Mechanische Vitrektomie (anteriöser Zugang), n.n.bez.	14.9x.22↔	Lagerung eines Strahlens Appl an Rt, Chorioidea u hint Augkam
14.73.10↔	Mech Vitrekt (anteriöser Zugang), ParsplanaVitrekt	14.9x.23↔	Entfernung eines Strahlens Appl an Ret, Chorioidea und hint Augkam
14.73.19↔	Mechanische Vitrektomie durch sonstigen anterioren Zugang	14.9x.99↔	So Op an Ret, Chorioidea und hint Augkam, So
14.73.99↔	Mechanische Vitrektomie (anteriöser Zugang), sonstige		

Prozedur C03-2

13.2↔	Extrakapsuläre Extraktion der Linse durch lineares Extraktverfahren	13.42↔	Mechanische Phakofragmentation und Aspiration des Katarakts durch posterioren Zugang
13.3↔	Extrakapsuläre Extraktion der Linse durch einfaches Aspirations- (u. Irrigations-) Verfahren	13.43↔	Mechanische Phakofragmentation und Aspiration des Katarakts
13.41↔	Phakoemulsifikation und Aspiration eines Katarakts	13.59↔	Sonstige extrakapsuläre Extraktion der Linse

ADRG C04

Hornhauttransplantation

Mindestens eine Prozedur in Tabelle C04-1

DRG C04Z

Hornhauttransplantation

Prozedur C04-1

11.61↔	Lamelläre Keratoplastik mit Autotransplantat	11.64↔	Sonstige penetrierende Keratoplastik
11.62↔	Sonstige lamelläre Keratoplastik	11.69.10↔	Austausch-Keratoplastik
11.63↔	Penetrierende Keratoplastik mit Autotransplantat		

ADRG C06

Komplexe Eingriffe bei Glaukom

Prozedur in Tabelle C06-1

DRG C06Z

Komplexe Eingriffe bei Glaukom

Prozedur C06-1

12.51↔	Goniotomie ohne Goniotomie	12.64.10↔	Gedeckte Trabekulektomie ab externo
12.52↔	Goniotomie ohne Goniotomie	12.64.11↔	Nicht gedeckte Trabekulektomie ab externo
12.53↔	Goniotomie mit Goniotomie	12.64.99↔	Sonstige Trabekulektomie ab externo
12.61.00↔	Trepanation der Sklera mit Iridektomie, n.n.bez.	12.69.00↔	Sonstige Sklerafistulisierungs-Massnahme, n.n.bez.
12.61.10↔	Gedeckte Trepanation der Sklera mit Iridektomie	12.69.10↔	Filtrierende Operationen zur Senkung des Augeninnendruckes
12.61.11↔	Nicht gedeckte Trepanation der Sklera mit Iridektomie	12.69.99↔	Sonstige Sklerafistulisierungs-Massnahme, sonstige
12.61.99↔	Sonstige Trepanation der Sklera mit Iridektomie	12.79.10↔	Viskokanalostomie bei Glaukom
12.63↔	Iridenkleisis und Iridotaxis	12.79.11↔	Tiefe Sklerektomie bei Glaukom
12.64.00↔	Trabekulektomie ab externo, n.n.bez.	12.79.20↔	Implantation eines Glaukom Drainage Implantates

ADRG C07**Andere Eingriffe bei Glaukom mit extrakapsulärer Exzision der Linse (ECCE)**

Prozedur in Tabelle C07-1 und Prozedur in Tabelle C07-2

DRG C07Z**Andere Eingriffe bei Glaukom mit extrakapsulärer Exzision der Linse (ECCE)****Prozedur C07-1**

12.11↔	Iridotomie mit Transfixation	12.61.10↔	Gedeckte Trepanation der Sklera mit Iridektomie
12.12↔	Sonstige Iridotomie	12.61.11↔	Nicht gedeckte Trepanation der Sklera mit Iridektomie
12.14↔	Sonstige Iridektomie	12.61.99↔	Sonstige Trepanation der Sklera mit Iridektomie
12.22↔	Biopsie der Iris	12.62↔	Thermokauterisation der Sklera mit Iridektomie
12.31↔	Lösung von Goniosynechien	12.65↔	Sonstige Sklerafistulisierung mit Iridektomie
12.32↔	Lösung von anderen vorderen Synnechien	12.66↔	Postop Revision einer Sklerafistulisierungs-Massnahme
12.35↔	Koreplastik	12.69.00↔	Sonstige Sklerafistulisierungs-Massnahme, n.n.bez.
12.39.00↔	Sonstige Iridoplastik, n.n.bez.	12.69.10↔	Filtrierende Operationen zur Senkung des Augeninnendruckes
12.39.10↔	Iridoplastik d Laser z Erleicht d intraokul Zikulat	12.69.99↔	Sonstige Sklerafistulisierungs-Massnahme, sonstige
12.39.99↔	Sonstige Iridoplastik, sonstige	12.71↔	Zyklodiathermie
12.54↔	Trabekulotomie ab externo	12.72↔	Zyklokryotherapie
12.55↔	Zyklodialyse	12.73↔	Zyklophotokoagulation
12.59.00↔	Sonst Erleichterung der intraokulären Zirkulation, n.n.bez.	12.74↔	Verkleinerung des Corpus ciliare, n.n.bez.
12.59.10↔	Erleicht d intraokl Zklt d Trbkplstik o Gnioplstik	12.79.00↔	Sonstige Glaukomoperationen, n.n.bez.
12.59.11↔	Erleicht d intraokl Zklt d Asp u Kürttg a Trblwrk	12.79.99↔	Sonstige Glaukomoperationen, sonstige
12.59.99↔	Sonst Erleichterung der intraokulären Zirkulation, sonst	12.82↔	Verschluss einer Sklerafistel
12.61.00↔	Trepanation der Sklera mit Iridektomie, n.n.bez.		

Prozedur C07-2

13.2↔	Extrakaps Extrakt d Linse d lineares Extrakverf	13.42↔	Mech Phakofragm und Aspir e Katarakt d post Zugang
13.3↔	Extrakaps Extrakt d Lins d einf Aspir (u Irrig) Verf	13.43↔	Mech Phakofragmentation und And Aspir e Katarakt
13.41↔	Phakoemulsifikation und Aspiration eines Katarakts	13.59↔	Sonstige extrakapsuläre Exzision der Linse

ADRG C08**Extrakapsuläre Exzision der Linse (ECCE)**

Prozedur in Tabelle C08-1 oder Prozedur in mindestens zwei der Tabellen C08-2, C08-3

DRG C08A**Beidseitige extrakapsuläre Exzision der Linse (ECCE)**

Beidseitige Prozedur in Tabelle C08-4

DRG C08B**Extrakapsuläre Exzision der Linse (ECCE)****Prozedur C08-1**

13.2↔	Extrakaps Extrakt d Linse d lineares Extrakverf	13.43↔	Mech Phakofragmentation und And Aspir e Katarakt
13.3↔	Extrakaps Extrakt d Lins d einf Aspir (u Irrig) Verf	13.59↔	Sonstige extrakapsuläre Exzision der Linse
13.41↔	Phakoemulsifikation und Aspiration eines Katarakts	13.8↔	Entfernen einer Intraokularlinse
13.42↔	Mech Phakofragm und Aspir e Katarakt d post Zugang		

Prozedur C08-2

13.11↔	Intrakapsuläre Extrakt d Linse d inf temporalen Zugang	13.43↔	Mech Phakofragmentation und And Aspir e Katarakt
13.19↔	Sonstige intrakapsuläre Extraktion der Linse	13.51↔	Extrakaps Extrakt d Linse d inf temporalen Zugang
13.2↔	Extrakaps Extrakt d Linse d lineares Extrakverf	13.59↔	Sonstige extrakapsuläre Extraktion der Linse
13.3↔	Extrakaps Extrakt d Lins d einf Aspir (u Irrig) Verf	13.69↔	Sonstige Kataraktextraktion
13.41↔	Phakoemulsifikation und Aspiration eines Katarakts	13.8↔	Entfernen einer Intraokularlinse
13.42↔	Mech Phakofragm und Aspir e Katarakt d post Zugang		

Prozedur C08-3

13.70↔	Einsetzen einer Intraokularlinse, n.n.bez.	13.72↔	Sekundäres Einsetzen einer Intraokularlinse
13.71↔	Enstz e Intraokllns anlässl e Ktrktxt, einzeit		

Prozedur C08-4

13.2↔	Extrakaps Extrakt d Linse d lineares Extrakverf	13.42↔	Mech Phakofragm und Aspir e Katarakt d post Zugang
13.3↔	Extrakaps Extrakt d Lins d einf Aspir (u Irrig) Verf	13.43↔	Mech Phakofragmentation und And Aspir e Katarakt
13.41↔	Phakoemulsifikation und Aspiration eines Katarakts	13.59↔	Sonstige extrakapsuläre Extraktion der Linse

ADRG C10**Eingriffe an den Augenmuskeln**

Prozedur in Tabelle C10-1

DRG C10A**Eingriffe an den Augenmuskeln, Alter < 10 Jahre**

Alter < 10 Jahre

DRG C10B**Eingriffe an den Augenmuskeln, Alter > 9 Jahre****Prozedur C10-1**

15.01↔	Biopsie an äusserem Augenmuskel oder Sehne	15.29.02↔	Sonstige Op an e einz äusseren schrägen Augmsk
15.11.00↔	Rücklagerung eines äusseren Augenmuskels, n.n.bez.	15.29.09↔	Sonstige Op an e einz äusseren Augmsk, sonstige
15.11.10↔	Rücklagerung eines äusseren geraden Augenmuskels	15.29.10↔	Adhäsioolyse an e einzelnen äusseren Augenmuskeln, n.n.bez.
15.11.11↔	Rücklagerung eines äusseren schrägen Augenmuskels	15.29.11↔	Adhäsioolyse an e einzelnen äusseren geraden Augenmuskel
15.11.99↔	Sonstige Rücklagerung eines äusseren Augenmuskels	15.29.12↔	Adhäsioolyse an e einzelnen äusseren schrägen Augenmuskel
15.12.00↔	Vorverlagerung von einem äusseren Augenmuskel, n.n.bez.	15.29.19↔	Sonst Adhäsioolyse an e einzelnen äusseren Augenmuskeln
15.12.10↔	Vorverlagerung von einem äusseren geraden Augenmuskel	15.29.30↔	Absetzen eines einzelnen äusseren Augenmuskels, n.n.bez.
15.12.11↔	Vorverlagerung von einem äusseren schrägen Augenmuskel	15.29.31↔	Absetzen eines einzelnen äusseren geraden Augenmuskels
15.12.99↔	Sonstige Vorverlagerung von einem äusseren Augenmuskel	15.29.32↔	Absetzen eines einzelnen äusseren schrägen Augenmuskels
15.13.00↔	Resektion von einem äusseren Augenmuskel, n.n.bez.	15.29.39↔	Absetzen eines einzelnen äusseren Augenmuskels, sonst
15.13.10↔	Resektion von e äusseren Augmsk, an e geraden Augmsk	15.29.40↔	Refixation eines einzelnen äusseren Augenmuskels, n.n.bez.
15.13.11↔	Resektion von e äusseren Augmsk, an e schrägen Augmsk	15.29.41↔	Refixation eines einzelnen äusseren geraden Augenmuskels
15.13.99↔	Sonstige Resektion von einem äusseren Augenmuskel	15.29.42↔	Refixation eines einzelnen äusseren schrägen Augenmuskels
15.19.00↔	S Op an e ässrn Agmsk m tmp Ablös v Agpf, n.n.bz.	15.29.49↔	Sonst Refixation eines einzelnen äusseren Augenmuskels
15.19.10↔	Verstärkende Eingriffe an Augenmuskeln, n.n.bez.	15.3x.00↔	Op an 2 o mhr ässrn Agmsk m tmp Ablös v Agpf, n.n.bz.
15.19.11↔	Verstärkende Eingriffe an einem geraden Augenmuskel	15.3x.10↔	Op an 2 ger Augmsk m temporärer Ablös vom Augapf
15.19.12↔	Verstärkende Eingriffe an einem schrägen Augenmuskel	15.3x.11↔	Op an min 3 schrägen Augmsk m temp Ablös vom Augapf
15.19.19↔	Sonstige Verstärkende Eingriffe an Augenmuskeln	15.3x.12↔	Op an mn 2 gr u mn 2 schrägn Agmsk m tmp Ablös v Agpf
15.19.20↔	Schwächende Eingriffe an Augenmuskeln, n.n.bez.	15.3x.20↔	Myopexie an 2 ger Augmsk m temporärer Ablös vom Augapf
15.19.21↔	Schwächende Eingriffe an einem geraden Augenmuskel	15.3x.21↔	Myp min 2gr Agm m Op an mn1w Agmsk m tmp Ablös v Agpf
15.19.22↔	Schwächende Eingriffe an einem schrägen Augenmuskel	15.3x.99↔	S Op an 2 o mhr ässrn Agmsk m tmp Ablös v Agpf
15.19.29↔	Sonstige Schwächende Eingriffe an Augenmuskeln	15.4x.00↔	Op an 2 o mhr ässrn Agmsk oh tmp Ablös v Agpf, n.n.bz.
15.19.30↔	Myopexie an geraden Augenmuskeln	15.4x.10↔	Op an 2 ger Augmsk oh temporäre Ablös von Augapf
15.19.40↔	Chirurgie der Abrollstrecke	15.4x.11↔	Op an min 3 schrägen Augmsk oh temp Ablös von Augapf
15.19.99↔	So Op an e äusseren Augmsk m temp Ablös vom Augapf, so	15.4x.12↔	S Op an mn2gr u mn2schrägn Agmsk oh tmp Ablös v Agpf
15.21.00↔	Verlängerungsverfahren an e äusseren Augenmuskel, n.n.bez.	15.4x.20↔	Myp an 2 ger Augmsk ohne temporäre Ablös von Augapf
15.21.10↔	Verlängerungsverfahren an e einz äusseren ger Augmsk	15.4x.21↔	Myp min 2gr Agm m Op min1w Agmsk oh tmp Ablös v Agpf
15.21.11↔	Verlängverf an e einz äusseren schrägen Augmsk	15.4x.99↔	Op an 2 o mhr ässrn Agmsk oh tmp Ablös v Agpf, S
15.21.99↔	Sonst Verlängerungsverfahren an e äusseren Augenmuskel	15.5x.00↔	Transposition eines äusseren Augenmuskels, n.n.bez.
15.22.00↔	Verkürzungsverfahren an äusseren Augenmuskeln, n.n.bez.	15.5x.10↔	Transposition eines äusseren geraden Augenmuskels
15.22.10↔	Verkürzungsverfahren an e einz äusseren geraden Augmsk	15.5x.11↔	Transposition eines äusseren schrägen Augenmuskels
15.22.11↔	Verkürverf an e einz äusseren schrägen Augmsk	15.5x.99↔	Sonstige Transposition eines äusseren Augenmuskels
15.22.99↔	Sonstige Verkürzungsverfahren an äusseren Augenmuskeln	15.6↔	Revision einer Operation an den äusseren Augenmuskeln
15.29.00↔	Sonstige Op an e einz äusseren Augmsk, n.n.bez.	15.7↔	Versorgung eines Traumas an einem äusseren Augenmuskel
15.29.01↔	Sonstige Operationen an e einz äusseren geraden Augmsk	15.9↔	Sonst Operationen an äusseren Augenmuskeln und Sehnen

ADRG C12 **Andere Rekonstruktionen der Augenlider**

Prozedur in Tabelle C12-1

DRG C12Z **Andere Rekonstruktionen der Augenlider****Prozedur C12-1**

08.61.00↔	Plast Reko d Lids m Hautappen o Tx, n.n.bez.	08.69.13↔	Plast Rekonstruktion des Augenlids mit Oberlidverlängerung
08.61.10↔	Plastische Rekonstruktion des Augenlids mit Hautlappen	08.69.19↔	Plast Reko d Lids m sonstigem Lp o Transplantaten
08.61.11↔	Plastische Rekonstruktion des Augenlids mit Hauttransplantat	08.69.99↔	So Plast Reko d Lids m Lp o Transplantaten, so
08.61.99↔	Sonstige Plast Reko d Lids m Hautlap o transplantat	08.89.00↔	Sonst plastische Rekonstruktion des Augenlids, n.n.bez.
08.62↔	Plast Reko d Lids m Schleimhautlappen o transplantat	08.89.10↔	Plast Reko d Lids, medialer o lateraler Lidwinkel
08.63↔	Plastische Rekonstruktion d Augenlids mit Haarfollltx	08.89.11↔	Plastische Rekonstruktion d Augenlids d Hebung d Augbr
08.64↔	Plast Rekonstruktion d Lids m tarsokonjunktivalem Lp	08.89.12↔	Plast Reko d Lids d Entf e Fettgewebeprolapses d Orb
08.69.00↔	So Plast Reko d Lids m Lp o Transplantaten, n.n.bez.	08.89.13↔	Plast Reko d Lids d Oberflächenbehandlung m Laser
08.69.10↔	Plastische Rekonstruktion des Augenlids mit Knorpel	08.89.14↔	Plast Reko d Lids d sonstige Oberlidverlängerung
08.69.11↔	Plastische Rekonstruktion d Lids mit allopl Material	08.89.15↔	Plast Rekonstruktion d Lids d Unterlidverlängerung
08.69.12↔	Plast Reko d Lids m Verschiebe u Rotationspl d Lides	08.89.99↔	Sonst plastische Rekonstruktion des Augenlids, sonst

ADRG C13 **Eingriffe an Tränendrüse und Tränenwegen**

Prozedur in Tabelle C13-1

DRG C13Z **Eingriffe an Tränendrüse und Tränenwegen****Prozedur C13-1**

09.0↔	Inzision der Tränendrüse	09.53↔	Inzision des Tränensacks
09.11↔	Biopsie der Tränendrüse	09.59↔	Sonstige Inzision der ableitenden Tränenwege
09.12↔	Biopsie des Tränensacks	09.6↔	Exzision an Tränensack und ableitenden Tränenwegen
09.20↔	Exzision einer Tränendrüse, n.n.bez.	09.71↔	Korrektur eines evertierten Tränenpünktchens
09.21↔	Exzision einer Läsion der Tränendrüse	09.72↔	Sonstige plastische Rekonstruktion am Tränenpünktchen
09.22↔	Sonstige partielle Resektion einer Tränendrüse	09.73↔	Plastische Rekonstruktion eines Canaliculus lacrimalis
09.23↔	Totale Resektion einer Tränendrüse	09.81↔	Dakryozystorhinostomie
09.3↔	Sonstige Operationen an der Tränendrüse	09.82↔	Konjunktivozystorhinostomie
09.44↔	Intubation des Ductus nasolacrimalis	09.83↔	Konjunktivozystorhinostomie m Einset von Tubus oder Stent
09.51↔	Inzision des Tränenpünktchens	09.91↔	Obliteration des Tränenpünktchens
09.52↔	Inzision des Canaliculus lacrimalis	09.99↔	Sonstige Operation am Tränensystem

ADRG C14 **Andere Eingriffe am Auge**

Mindestens eine Prozedur in Tabelle C14-1

DRG C14Z **Andere Eingriffe am Auge****Prozedur C14-1**

01.14.00↔	Offene Biopsie am Gehirn, n.n.bez.	08.49.00↔	Sonstiger Eingr zur Korr e Entrop o Ektrop, n.n.bez.
01.14.10↔	Stereotaktische offene Biopsie am Gehirn	08.49.10↔	S Engr z Krr e Entrp o Ektrp, Op an d Ldrtrktrn
01.14.99↔	Offene Biopsie am Gehirn, sonstige	08.49.11↔	So Eingr zur Korr e Entrop o Ektrop, Rep e Lidlamelle
08.11.00↔	Biopsie am Augenlid, n.n.bez.	08.49.99↔	Sonstiger Eingr zur Korr e Entrop o Ektrop, sonstige
08.11.10↔	Geschlossene (Nadel-) Biopsie am Augenlid	08.51↔	Kanthotomie
08.11.20↔	Offene Biopsie am Augenlid	08.59.00↔	Sonstige Anpassung der Lidposition, n.n.bez.
08.11.99↔	Biopsie am Augenlid, sonstige	08.59.10↔	Kanthoplastik, n.n.bez.
08.21↔	Exzision eines Chalazions	08.59.11↔	Kanthopexie
08.22.00↔	Exzision e anderen kleineren Läsion am Augenlid, n.n.bez.	08.59.12↔	Korrekturoperation bei Epikanthus
08.22.10↔	Exz e and klein Läs a Lid, Ni hist kontr (mikrog Chir)	08.59.99↔	Sonstige Anpassung der Lidposition, sonstige
08.22.11↔	Exz e and klein Läs a Lid, hist kontr (mikrog Chir)	08.70↔	Plastische Rekonstruktion des Augenlids, n.n.bez.
08.22.99↔	Exzision einer anderen kleineren Läsion am Augenlid, sonst	08.71↔	D Lidrand umfassende Plast Reko d Lids, part Tiefe
08.38↔	Korrektur einer Lidretraktion	08.72↔	Sonstige plastische Rekonstruktion d Lids, part Tiefe
08.41↔	Behebung von Entropium o Ektropium durch Thermokauteri	08.73.00↔	D Ldrnd umfss Plst Rk d Lds, vil Tief, n.n.bez.
08.42↔	Behebung von Entropium oder Ektropium d Nahtverfahren	08.73.10↔	Verschiebeplastik der Lidkante

08.73.99↔	D Lidrand umfassende Plast Reko d Lids, volle Tief, so	12.29.30↔	Biopsie der Augenlinse
08.74.00↔	Sonstige Plast Reko d Lids, volle Tiefe, n.n.bez.	12.29.99↔	S diagn Mssnhm an Irs, Crp cliar, Sklr u vrd Agkm, so
08.74.10↔	Oberlidverlängerung	12.34↔	Lösung von korneovitrealen Adhäsionen
08.74.99↔	Sonstige Plast Reko d Lids, volle Tiefe, sonstige	12.39.00↔	Sonstige Iridoplastik, n.n.bez.
10.1↔	Sonstige Inzision der Konjunktiva	12.39.10↔	Iridoplastik d Laser z Erleicht d intraokul Zikulat
10.21.00↔	Biopsie der Konjunktiva, n.n.bez.	12.39.99↔	Sonstige Iridoplastik, sonstige
10.21.10↔	Geschlossene (Nadel-) Biopsie der Konjunktiva	12.41↔	Destruktion einer Iridläsion ohne Exzision
10.21.20↔	Offene Biopsie der Konjunktiva	12.42↔	Exzision einer Iridläsion
10.21.99↔	Biopsie der Konjunktiva, sonstige	12.89↔	Sonstige Operationen an der Sklera
10.31.00↔	Exzision von Läsion oder Gewebe der Konjunktiva, n.n.bez.	12.91.00↔	Therapeutische Evakuierung der vord Augenkammer, n.n.bez.
10.31.10↔	Exzision von Läsion oder Gewebe der Konjunktiva mit Plastik	12.91.10↔	Vorderkammerspülung, n.n.bez.
10.31.99↔	Exzision von Läsion oder Gewebe der Konjunktiva, sonst	12.91.11↔	Vorderkammerspülung mit Entfernung von Silikonöl
10.32↔	Destruktion einer Läsion der Konjunktiva	12.91.19↔	Sonstige Vorderkammerspülung
10.33↔	Sonstige destruktive Massnahmen an der Konjunktiva	12.91.20↔	Parazentese der vorderen Augenkammer
10.41.00↔	Plast Reko e Symblypharons m fr Transplantat, n.n.bez.	12.91.99↔	Therapeutische Evakuierung der vord Augenkammer, sonst
10.41.10↔	Plast Reko e Symblypharons m fr Transplantat, autogen	12.92.00↔	Injektion in die vordere Augenkammer, n.n.bez.
10.41.11↔	Plast Reko e Symblyph m fr Transplantat, n autogen	12.92.10↔	Injekt v flüssiger Subst i d vordere Augkam, n.n.bez.
10.41.99↔	Sonstige Plast Reko e Symblypharons m fr Transplantat	12.92.11↔	Injektion von Flüssigkeit in die vordere Augenkammer
10.42.00↔	Konjunktiv Fornixrekonstr m fr Transplantat, n.n.bez.	12.92.12↔	Injekt von flüss Medikament in die vordere Augenkammer
10.42.10↔	Konjunktiv Fornixrekonstr mit fr Transplantat, autogen	12.92.19↔	So Injekt von flüssiger Substanz i d vordere Augkam
10.42.11↔	Konjunktiv Fornixrekonstr m fr Tx, Ni autogen	12.92.20↔	Injektion von Gas in die vordere Augenkammer, n.n.bez.
10.42.99↔	Sonstige Konjunktiv Fornixrekonstr mit fr Transplantat	12.92.21↔	Injektion von Luft in die vordere Augenkammer
10.43↔	Sonstige Rekonstruktion der konjunktivalen Fornix	12.92.29↔	Sonstige Injektion von Gas in die vordere Augenkammer
10.44.00↔	Sonsts freies Transplantat an die Konjunktiva, n.n.bez.	12.92.99↔	Sonstige Injektion in die vordere Augenkammer
10.44.10↔	Sonsts freies Transplantat an die Konjunktiva, autogen	14.19↔	S diagn Mssnhm an Rt, Chorioidea, Glaskörp u hnt Agkm
10.44.11↔	Sonsts freies Transplantat an die Konjunktiva, nicht autogen	14.31↔	Versorgung eines Retinarisses durch Diathermie
10.44.99↔	Sonsts freies Transplantat an die Konjunktiva, sonst	14.32↔	Versorgung eines Retinarisses durch Kryotherapie
10.49.00↔	Sonstige Konjunktivaplastik, n.n.bez.	14.33↔	Versorgung e Retinarisses durch Xenon-Bogen-Photokoagulat
10.49.10↔	Sonstige Konjunktivaplastik, Tenonplastik	14.34↔	Versorgung eines Retinarisses durch Laser-Photokoagulation
10.49.99↔	Sonstige Konjunktivaplastik, sonstige	14.35↔	Versorgung e Retinarisses d Ni näh bez Photokoag
10.5x.00↔	Lösung von Adhäsionen an Konjunktiva und Augenlid, n.n.bez.	14.39.00↔	Sonstige Versorgung eines Retinarisses, n.n.bez.
10.5x.10↔	Lös von Adhäs an Konjunkt und Lid mit Bindehautplastik	14.39.10↔	Versorgung eines Retinarisses durch schwere Flüssigkeiten
10.5x.99↔	Sonst Lösung von Adhäsionen an Konjunktiva und Augenlid	14.39.99↔	Sonstige Versorgung eines Retinarisses, sonstige
10.6x.00↔	Versorgung einer Konjunktivaverletzung, n.n.bez.	14.6x.00↔	Entf von chir impl Mat aus d hint Augkam, n.n.bez.
10.6x.10↔	Versorgung einer Konjunktivaverletzung, durch Naht	14.6x.10↔	Revision und Wechsel einer Sklera-Cerclage
10.6x.99↔	Sonstige Versorgung einer Konjunktivaverletzung	14.6x.20↔	Entfernung einer Sklera-Cerclage
11.0↔	Entf e intrakornealen Fk aus d Kornea mittels Magnet	14.6x.99↔	Entf von chir impl Mat aus d hint Augkam, sonstige
11.1↔	Inzision der Kornea	38.21↔	Biopsie eines Blutgefässes
11.21↔	Scraping der Kornea für Ausstrich oder Kultur	86.22.10‡↔	Grfl Débr v Wnd, Infkt o Vrbr d Exz a Kpf (auss Lp u Mnd)
11.22.00↔	Biopsie der Kornea, n.n.bez.	86.22.17‡↔	Grfl Débr v Wnd, Infkt o Vrbr d Exz an d Leist u Gnrg
11.22.10↔	Geschlossene (Nadel-) Biopsie der Kornea	86.22.18‡↔	Grfl Débr v Wnd, Infkt o Vrbr d Exz an d unt Extrm
11.22.20↔	Offene Biopsie der Kornea	86.22.19‡↔	Grofl Débr v Wunde, Infekt o Vrbr d Exz an and Lok
11.22.99↔	Biopsie der Kornea, sonstige	86.22.20‡↔	Grfl Débr v Wnd, Infkt o Vrbr d Exz m Enl Mdrträg a Kpf (auss Lp)
11.42↔	Thermokauterisation einer Kornealäsion	86.22.27‡↔	Grfl Débr v Wnd, Infkt o Vrbr d Exz m Enl Mdrträg Leist u Gnrg
11.43↔	Kryotherapie einer Kornealäsion	86.22.28‡↔	Grfl Débr v Wnd, Infkt o Vrbr d Exz m Enl Mdrträg unt Extrm
11.49.00↔	Sonstiges Entf oder Destr e Kornealäsion, n.n.bez.	86.22.29‡↔	Grfl Débr v Wnd, Infkt o Vrbr d Exz m Enl Mdrträg and Lk
11.49.10↔	Destruktion einer Kornealäsion, durch laserkoagulation	86.22.40‡↔	Epszial Nkrsktmie o tngntial Exz b Vrbrnngn u Vrätzngn
11.49.19↔	Sonstige Destruktion einer Kornealäsion	86.22.90‡↔	S Débr v Wnd, Infkt o Vrbr d Exz a Kpf (auss Lp u Mnd)
11.49.20↔	Keratektomie einer Kornealäsion durch phototherapie	86.22.97‡↔	S Débr v Wnd, Infkt o Vrbr d Exz an d Leist u Gnrg
11.49.29↔	Sonstige Keratektomie einer Kornealäsion	86.22.98‡↔	So Débr v Wunde, Infekt o Vrbr d Exz an d unt Extrm
11.49.99↔	Sonstiges Entf oder Destr e Kornealäsion, sonstige	86.3x.00‡↔	S Lk Exz o Dstr v Läs o Gw v Haut u Sbktm, n.n.bz.
11.92↔	Entfernen eines künstlichen Korneaimplantats	86.3x.10‡↔	Lokale Exz von Läs oder Gew von Haut und Subkutan
12.13↔	Exzision einer prolabierten Iris	86.3x.20‡↔	Grofl Destr von Läs oder Gew von Haut und Subkutan
12.21↔	Diagnostische Aspiration der vorderen Augenkammer	86.3x.29‡↔	Sonstige Destr von Läs o Gew von Haut und Subkutan
12.29.00↔	S diagn Mssnhm an Irs,Crp cliar,Sklr u vrd Agkm,nnbz	86.3x.99‡↔	So lk Exz o Destr von Läs o Gew von Haut u Subk, so
12.29.10↔	Biopsie des Corpus ciliare	95.04‡↔	Augenuntersuchung in Narkose
12.29.20↔	Biopsie der Sklera		

ADRG C15

Andere Eingriffe an der Retina

Prozedur in Tabelle C15-1

DRG C15Z

Andere Eingriffe an der Retina

Prozedur C15-1

12.43↔	Destruktion einer Läsion des Corpus ciliare, ohne Exzision	14.25↔	Destruktion einer chorioretinalen Läsion nicht nah bez Photokoagulation
12.44↔	Exzision einer Läsion des Corpus ciliare	14.29↔	Sonstige Destruktion einer chorioretinalen Läsion
12.91.00↔	Therapeutische Evakuierung der vord. Augenkammer, n.n.bez.	14.41↔	Sklera-Cerclage mit Plombe
12.91.10↔	Vorderkammerspülung, n.n.bez.	14.49↔	Sonstige Sklera-Cerclage
12.91.11↔	Vorderkammerspülung mit Entfernung von Silikonöl	14.51↔	Behebung einer Amotio retinae durch Diathermie
12.91.19↔	Sonstige Vorderkammerspülung	14.52↔	Behebung einer Amotio retinae durch Kryotherapie
12.91.20↔	Parazentese der vorderen Augenkammer	14.53↔	Behebung einer Amotio retinae durch Xenon-Bogen-Photokoagulation
12.91.99↔	Therapeutische Evakuierung der vord. Augenkammer, sonst	14.54↔	Behebung einer Amotio retinae durch Laser-Photokoagulation
12.99.00↔	Sonstige Operationen an der vorderen Augenkammer, n.n.bez.	14.55↔	Behebung einer Amotio retinae d nicht nah bez Photokoagulation
12.99.99↔	Sonstige Operationen an der vorderen Augenkammer, sonst	14.59.00↔	Sonstige Verfahren zur Behebung einer Amotio retinae, n.n.bez.
14.00↔	Entfernung eines Fremdkörpers aus der hinteren Augkammer, n.n.bez.	14.59.10↔	Behebung einer Amotio retinae durch schwere Flüssigkeiten
14.01↔	Entfernung eines Fremdkörpers aus der hinteren Augkammer mittels Magnet	14.59.11↔	Behebung einer Amotio retinae durch Endotamponade (Gas)
14.02↔	Entfernung eines Fremdkörpers aus der hinteren Augkammer ohne Magnet	14.59.99↔	Sonstige Verfahren zur Behebung einer Amotio retinae, sonst
14.11↔	Diagnostische Aspiration am Glaskörper	14.72↔	Sonstige Entfernungen des Glaskörpers
14.21↔	Destruktion einer chorioretinalen Läsion durch Diathermie	14.74↔	Sonstige mechanische Vitrektomie
14.22↔	Destruktion einer chorioretinalen Läsion durch Kryotherapie	14.79↔	Sonstige Operationen am Glaskörper
14.23↔	Destruktion einer chorioretinalen Läsion durch Xenon-Bogen-Photokoagulation	16.1↔	Entfernung eines penetrierenden Fremdkörpers aus der Augkammer, n.n.bez.
14.24↔	Destruktion einer chorioretinalen Läsion durch Laser-Photokoagulation		

ADRG C17**Eingriffe an der Retina mit Pars-plana-Vitrektomie und andere komplexe Prozeduren ohne extrakapsuläre Exzision der Linse (ECCE)**

Prozedur in Tabelle C17-1

DRG C17Z**Eingriffe an der Retina mit Pars-plana-Vitrektomie und andere komplexe Prozeduren ohne extrakapsuläre Exzision der Linse (ECCE)****Prozedur C17-1**

14.71.00↔	Entfernung des Glaskörpers (anteriöser Zugang), n.n.bez.	14.9x.00↔	Sonstige Operation an Retina, Chorioidea und hint. Augkammer, n.n.bez.
14.71.10↔	Vordere Vitrektomie über Pars plana	14.9x.10↔	Sonstige Operation, Rotation der Netzhaut
14.71.19↔	Sonstige Vitrektomie über Pars plana	14.9x.20↔	Exzision eines Merkmals der Strahlhaut an Retina, Chorioidea und hint. Augkammer
14.71.99↔	Entfernung des Glaskörpers (anteriöser Zugang), sonstige	14.9x.21↔	Entfernung eines Merkmals der Strahlhaut an Retina, Chorioidea und hint. Augkammer
14.73.00↔	Mechanische Vitrektomie (anteriöser Zugang), n.n.bez.	14.9x.22↔	Ligamentektomie der Strahlhaut an Retina, Chorioidea und hint. Augkammer
14.73.10↔	Mechanische Vitrektomie (anteriöser Zugang), Pars-plana-Vitrektomie	14.9x.23↔	Entfernung der Strahlhaut an Retina, Chorioidea und hint. Augkammer
14.73.19↔	Mechanische Vitrektomie durch sonstigen anterioren Zugang	14.9x.99↔	Sonstige Operation an Retina, Chorioidea und hint. Augkammer, Sonstige
14.73.99↔	Mechanische Vitrektomie (anteriöser Zugang), sonstige		

ADRG C19**Andere Eingriffe bei Glaukom ohne extrakapsuläre Exzision der Linse (ECCE)**

Prozedur in Tabelle C19-1

DRG C19Z**Andere Eingriffe bei Glaukom ohne extrakapsuläre Exzision der Linse (ECCE)****Prozedur C19-1**

12.11↔	Iridotomie mit Transfixation	12.61.10↔	Gedeckte Trepanation der Sklera mit Iridotomie
12.12↔	Sonstige Iridotomie	12.61.11↔	Nicht gedeckte Trepanation der Sklera mit Iridotomie
12.14↔	Sonstige Iridektomie	12.61.99↔	Sonstige Trepanation der Sklera mit Iridotomie
12.22↔	Biopsie der Iris	12.62↔	Thermokauterisation der Sklera mit Iridotomie
12.31↔	Lösung von Goniosynechien	12.65↔	Sonstige Sklerafistulisierung mit Iridotomie
12.32↔	Lösung von anderen vorderen Synnechien	12.66↔	Postoperative Revision einer Sklerafistulisierungs-Massnahme
12.35↔	Koreplastik	12.69.00↔	Sonstige Sklerafistulisierungs-Massnahme, n.n.bez.
12.39.00↔	Sonstige Iridoplastik, n.n.bez.	12.69.10↔	Filternde Operationen zur Senkung des Augeninnendruckes
12.39.10↔	Iridoplastik durch Laser oder Erleichterung der intraokulären Zirkulation	12.69.99↔	Sonstige Sklerafistulisierungs-Massnahme, sonstige
12.39.99↔	Sonstige Iridoplastik, sonstige	12.71↔	Zyklodiathermie
12.54↔	Trabekulotomie ab externo	12.72↔	Zyklodytherapie
12.55↔	Zyklodialyse	12.73↔	Zyklodytherapie
12.59.00↔	Sonstige Erleichterung der intraokulären Zirkulation, n.n.bez.	12.74↔	Verkleinerung des Corpus ciliare, n.n.bez.
12.59.10↔	Erleichterung der intraokulären Zirkulation durch Trabekuloplastik oder Goniosynnechie	12.79.00↔	Sonstige Glaukomoperationen, n.n.bez.
12.59.11↔	Erleichterung der intraokulären Zirkulation durch Aspiration oder Kürettage der Trabekuloplastik	12.79.99↔	Sonstige Glaukomoperationen, sonstige
12.59.99↔	Sonstige Erleichterung der intraokulären Zirkulation, sonstige	12.82↔	Verschluss einer Sklerafistel
12.61.00↔	Trepanation der Sklera mit Iridotomie, n.n.bez.		

ADRG C20**Andere Eingriffe an Kornea, Sklera und Konjunktiva, Eingriffe am Augenlid oder verschiedene Eingriffe an der Linse oder Strahlentherapie bei bösartiger Neubildung**

Mindestens eine Prozedur in Tabelle C20-2 oder Prozedur in Tabelle C20-3 und keine Prozedur in Tabelle C20-4 oder Prozedur in Tabelle C20-4 und keine Prozedur in Tabelle C20-3 oder Prozedur in Tabelle C20-5 oder Prozedur in Tabelle C20-6 und Hauptdiagnose in Tabelle C20-1

DRG C20Z**Andere Eingriffe an Kornea, Sklera und Konjunktiva, Eingriffe am Augenlid oder verschiedene Eingriffe an der Linse oder Strahlentherapie bei bösartiger Neubildung****Hauptdiagnose C20-1**

C43.1	Bösartiges Melanom Augenlid, einschließl Kanthus	C69.5	Bösartige Neubildung: Tränendrüse und Tränenwege
C44.1	Sonstige BNB: Haut des Augenlides, einschließl Kanthus	C69.6	Bösartige Neubildung: Orbita
C69.0	Bösartige Neubildung: Konjunktiva	C69.8	BNB: Auge u Augenanhangsgebilde, mehr Teilber überlapp
C69.1	Bösartige Neubildung: Kornea	C69.9	Bösartige Neubildung: Auge, nicht näher bezeichnet
C69.2	Bösartige Neubildung: Retina	D04.1	Carcinoma in situ Haut Augenlid, einschl Kanthus
C69.3	Bösartige Neubildung: Chorioidea	D09.2	Carcinoma in situ Auge
C69.4	Bösartige Neubildung: Ziliarkörper		

Prozedur C20-2

08.23.00↔	Exz e gröss Läs a Augenlid, nicht durchgeh, n.n.bez.	10.44.99↔	Sonsts freies Transplantat an die Konjunktiva, sonst
08.23.10↔	Exz e gröss Läs a Ld, N drchgh, N hst kntr (mkrgr Chr)	10.49.00↔	Sonstige Konjunktivaplastik, n.n.bez.
08.23.11↔	Exz e gröss Läs a Ld, N drchgh, hst kntr (mkrgr Chr)	10.49.10↔	Sonstige Konjunktivaplastik, Tenonplastik
08.23.99↔	Exz e gröss Läs a Augenlid, nicht durchgeh, sonstige	10.49.99↔	Sonstige Konjunktivaplastik, sonstige
08.24.00↔	Exz e gröss Läsion a Augenlid, perforierend, n.n.bez.	10.5x.00↔	Lösung von Adhäsionen an Konjunktiva und Augenlid, n.n.bez.
08.24.10↔	Exz e gröss Läs a Ld, prf, n hst kntr (mkrgr Chr)	10.5x.10↔	Lös von Adhäs an Konjunkt und Lid mit Bindehautplastik
08.24.11↔	Exz e gröss Läs a Lid, perf, hist kontr (mikrogr Chir)	10.5x.99↔	Sonst Lösung von Adhäsionen an Konjunktiva und Augenlid
08.24.99↔	Exz e gröss Läsion a Augenlid, perforierend, sonstige	11.31↔	Transposition eines Pterygiums
08.31↔	Beheb e Blephaptos d M. frontalis/Verfahren mit Naht	11.39.00↔	Sonstige Exzision eines Pterygiums, n.n.bez.
08.32↔	Beheb e Blephaptos d M. frontVerf mit Faszschling	11.39.10↔	Exz e Pterygiums m (phototherapeutischer) Keratektomie
08.33↔	Bhb e Blphpts d Rs o Vrlg d M. lvt plp o sein Apneur	11.39.11↔	Exzision eines Pterygiums mit sonstr Bindehautplastik
08.34↔	Beheb e Blephaptos d And Verfahren a M. levat palp	11.39.99↔	Sonstige Exzision eines Pterygiums, sonstige
08.35↔	Behebung einer Blepharoptose durch Tarsoplastik	11.41↔	Mechanisches Entfernen von Korneaepithel
08.36↔	Behebung einer Blepharoptose durch andere Verfahren	11.51↔	Naht einer Korneaverletzung
08.37↔	Reduktion einer Ptosen-Überkorrektur	11.52↔	Korrektur einer postop Wunddehizensz an der Kornea
08.43↔	Behebung von Entropium oder Ektropium d Keilresektion	11.53↔	Versorgung e Konvrerl oder wunde mit KonjunktLappen
08.44.00↔	Behebung von Entropium o Ektropium durch Lidplastik, n.n.bez.	11.59.00↔	Sonstige Rekonstruktion der Kornea, n.n.bez.
08.44.10↔	Bhb v Entrp o Ektrp d Ldplst, hr Vrkr d Agnlids	11.59.10↔	Rekonstruktion durch Deckung der Kornea, n.n.bez.
08.44.99↔	Sonst Behebung von Entropium o Ektropium durch Lidplastik	11.59.11↔	Rekonstrukt durch Deckung der Kornea durch Amnionmemb
08.49.00↔	Sonstiger Eingr zur Korr e Entrp o Ektrp, n.n.bez.	11.59.12↔	Rekonstruktion durch sonstige Deckung der Kornea
08.49.10↔	S Eingr z Krr e Entrp o Ektrp, Op an d Ldrtrktrn	11.59.99↔	Sonstige Rekonstruktion der Kornea, sonstige
08.49.11↔	So Eingr zur Korr e Entrp o Ektrp, Rep e Lidlamelle	11.71↔	Keratomileusis
08.49.99↔	Sonstiger Eingr zur Korr e Entrp o Ektrp, sonstige	11.75↔	Radiäre Keratotomie
08.52↔	Blepharorrhaphie	11.79.00↔	S rknstrktv u rfrktv Eingr an d Krm, n.n.bz.
08.82↔	Versorg e Risswund d Lids, d Lidrand umfass, part Tief	11.79.10↔	Photorefraktive Keratektomie
08.83↔	Sonstige Versorgung e Risswunde d Lids, part Tiefe	11.79.20↔	Impl eines intrastromalen Ringsegmentes an der Kornea
08.84↔	Vrsrg e Rsswnd d Lds, d Ldrnd umfss, vl Tief	11.79.99↔	So rekonstruktive und refraktive Eingr an d Korn, so
08.85↔	Sonst Versorgung einer Risswunde des Augenlids, volle Tief	11.91↔	Tätowierung der Kornea
08.86↔	Rhytidektomie am Unterlid	12.00↔	Entf e intraokul Fk aus d vorderen Augkam, n.n.bez.
08.87↔	Rhytidektomie am Oberlid	12.01↔	Entf e intraokul Fk aus d vorderen Augkam mittels Magn
10.0↔	Entf e subkonjunktivalen Fk aus d Konjunktiva d Inzis	12.02↔	Entf e intraokul Fk aus d vorderen Augkam ohne Magnet
10.31.00↔	Exzision von Läsion oder Gewebe der Konjunktiva, n.n.bez.	12.33↔	Lösung von hinteren Synechien
10.31.10↔	Exzision von Läsion oder Gewebe der Konjunktiva mit Plastik	12.40↔	Entfernen einer Läsion der vorderen Augkammer, n.n.bez.
10.31.99↔	Exzision von Läsion oder Gewebe der Konjunktiva, sonst	12.62↔	Thermokauterisation der Sklera mit Iridektomie
10.41.00↔	Plast Reko e Symblepharons m fr Transplantat, n.n.bez.	12.81↔	Naht einer Sklaverletzung
10.41.10↔	Plast Reko e Symblepharons m fr Transplantat, autogen	12.83↔	Revision e Opwunde d vorderen Augkam, n.a.klass.
10.41.11↔	Plast Reko e Symbleph m fr Transplantat, n autogen	12.84↔	Exzision oder Destruktion einer Skleraläsion
10.41.99↔	Sonstige Plast Reko e Symblepharons m fr Transplantat	12.85↔	Versorgung eines skleralen Staphyloms mit Transplantat
10.42.00↔	Konjunktiv Fornixrekonstr m fr Transplantat, n.n.bez.	12.86↔	Sonstige Versorgung eines skleralen Staphyloms
10.42.10↔	Konjunktiv Fornixrekonstr mit fr Transplantat, autogen	12.87↔	Skleraverstärkung mit Transplantat
10.42.11↔	Konjunktiv Fornixrekonstr m fr Tx, Ni autogen	12.88↔	Sonstige Skleraverstärkung
10.42.99↔	Sonstige Konjunktiv Fornixrekonstr mit fr Transplantat	12.93↔	Exz oder Destr e Epithelwuch in d vordere Augkam
10.44.00↔	Sonsts freies Transplantat an die Konjunktiva, n.n.bez.	12.97↔	Sonstige Operationen an der Iris
10.44.10↔	Sonsts freies Transplantat an die Konjunktiva, autogen	12.98.00↔	Sonstige Operationen am Corpus ciliare, n.n.bez.
10.44.11↔	Sonsts freies Transplantat an die Konjunktiva, nicht autogen	12.98.10↔	Fixation des Ziliarkörpers

12.98.99↔	Sonstige Operationen am Corpus ciliare, sonstige	86.74.37↔	Kleinflächige Transpositionsplastik am Gesäß
12.99.00↔	Sonst Operationen an der vorderen Augenkammer, n.n.bez.	86.74.38↔	Klfl Transpositionsplastik an Os und Unterschenkel
12.99.99↔	Sonst Operationen an der vorderen Augenkammer, sonst	86.74.39↔	Kleinfl Transpositionsplastik, an andere Lokalisationen
13.00↔	Entfernen eines Fremdkörpers aus der Linse, n.n.bez.	86.74.3a↔	Kleinflächige Transpositionsplastik am Fuß
13.01↔	Entfernen eines Fremdkörpers aus der Linse mittels Magnet	86.74.40↔	Kleinfl Insellappenplastik am Kopf (außer Lippe und Mund)
13.02↔	Entfernen eines Fremdkörpers aus der Linse ohne Magnet	86.74.41↔	Kleinflächige Insellappenplastik am Hals
13.64↔	Diszision einer Sekundärmembran [nach Katarakt]	86.74.42↔	Kleinflächige Insellappenplastik an Schulter und Oberarm
13.65↔	Exzision einer Sekundärmembran [nach Katarakt]	86.74.43↔	Kleinflächige Insellappenplastik am Unterarm
13.66↔	Mech Fragmentation einer Sekundärmembran [nach Katarakt]	86.74.44↔	Kleinflächige Insellappenplastik an Brustwand und Rücken
13.90↔	Operation an der Linse, n.a.klass.	86.74.45↔	Kleinflächige Insellappenplastik an der Bauchregion
13.91↔	Einsetzen von intraokulärer teleskopischer Prothese	86.74.46↔	Kleinflächige Insellappl an d Leisten und Genreg
13.92↔	Kapsulotomie an der Linse	86.74.47↔	Kleinflächige Insellappenplastik am Gesäß
13.93↔	Verschluss eines Defektes an der Linse mit Gewebekleber	86.74.48↔	Klfl Insellappl an Oberschenkel und Unterschenkel
13.99↔	Sonstige Operationen an der Linse, sonstige	86.74.49↔	Kleinflächige Insellappenplastik, an andere Lokalisationen
86.25.00↔	Dermabrasion, n.n.bez.	86.74.4a↔	Kleinflächige Insellappenplastik am Fuß
86.25.10↔	Kleinflächige Dermabrasion	86.74.50↔	Kleinflächige Z-Plastik am Kopf (außer Lippe und Mund)
86.25.20↔	Großflächige Dermabrasion	86.74.51↔	Kleinflächige Z-Plastik am Hals
86.25.99↔	Dermabrasion, sonstige	86.74.52↔	Kleinflächige Z-Plastik an Schulter und Oberarm
86.4x.00↔	Radikale Exzision einer Hautläsion, n.n.bez.	86.74.53↔	Kleinflächige Z-Plastik am Unterarm
86.4x.10↔	Radikale Exz e Hautläs a Kopf mit histgr Kontrolle	86.74.54↔	Kleinflächige Z-Plastik an Brustwand und Rücken
86.4x.11↔	Radikale Exz e Hautläs d Halses mit histgr Kontrolle	86.74.55↔	Kleinflächige Z-Plastik an der Bauchregion
86.4x.13↔	Rad Exz e Hautläs an Unterarm und Hand m histgr Kontr	86.74.56↔	Kleinflächige Z-Plastik an der Leisten- und Genitalregion
86.4x.17↔	Rd Exz e Hautläs an Leist u Gng u Gsäß m histgr Kontr	86.74.57↔	Kleinflächige Z-Plastik am Gesäß
86.4x.18↔	Radikale Exz e Hautläs d unteren Extrem m histgr Kontr	86.74.58↔	Kleinflächige Z-Plastik an Oberschenkel und Unterschenkel
86.4x.19↔	Radikale Exz e Hautläs and Lok mit histgr Kontr	86.74.59↔	Kleinflächige Z-Plastik, an andere Lokalisationen
86.4x.20↔	Rad Exz e Hautläs a Kopf m Tx o Transp von Haut	86.74.5a↔	Kleinflächige Z-Plastik am Fuß
86.4x.21↔	Rad Exz e Hautläs d Halses m Tx o Transp von Haut	86.74.99↔	Anbr von gestielt oder fr Lappen an And Lok, sonstige
86.4x.22↔	Rd Exz e Hautläs an Schl u Axll m Tx o Trnsp v Haut	86.76.00↔	Anbr von gestielt o fr Lp an And Lok, GroFl, n.n.bez.
86.4x.23↔	Rad Exz e Hautläs an Oba u Ellb m Tx o Transp von Haut	86.76.10↔	Großflächige Dehnungsplastik am Kopf (außer Lippe und Mund)
86.4x.24↔	Rad Exz e Hautläs d Unterarmes m Tx o Transp von Haut	86.76.11↔	Großflächige Dehnungsplastik am Hals
86.4x.25↔	Rad Exz e Hautläs d Hand m Tx o Transp von Haut	86.76.12↔	Großflächige Dehnungsplastik an Schulter und Oberarm
86.4x.26↔	Rd Exz e Hautläs an Brw u Rückn m Tx o Trnsp v Haut	86.76.13↔	Großflächige Dehnungsplastik am Unterarm
86.4x.27↔	Rad Exz e Hautläs an d Bauchreg m Tx o Transp von Haut	86.76.14↔	Großflächige Dehnungsplastik an Brustwand und Rücken
86.4x.28↔	Rd Exz e Hautläs d Leist u Gng m Tx o Trnsp v Haut	86.76.15↔	Großflächige Dehnungsplastik an der Bauchregion
86.4x.29↔	Rad Exz e Hautläs and Lok m Tx o Transp von Haut	86.76.16↔	Großfl Dehnungsplastik an der Leisten- u Genitalregion
86.4x.2a↔	Rad Exz e Hautläs a Gesäß m Tx o Transp von Haut	86.76.17↔	Großflächige Dehnungsplastik am Gesäß
86.4x.2b↔	Rad Exz e Hautläs d unt Extrem m Tx o Transp von Haut	86.76.19↔	Großflächige Dehnungsplastik, an andere Lokalisationen
86.4x.30↔	Mkrgr Chr a Schnllschntt (Mhs' Mcgrphc Srgr)	86.76.1a↔	Grossfl Dehnungsplastik an Oberschenkel und Unterschenkel
86.4x.31↔	Mkrgr Chr a Prffnschntt (3DHstlgie n Tübng Mthd)	86.76.1b↔	Großflächige Dehnungsplastik am Fuß
86.4x.99↔	Radikale Exzision einer Hautläsion, sonstige	86.76.20↔	Grofl VerschiebeRotationspl a Kopf (auss Lip u Mund)
86.74.00↔	Anbr von gestielt oder fr Lappen an And Lok, n.n.bez.	86.76.21↔	Großflächige Verschiebe-Rotationsplastik am Hals
86.74.10↔	Kleinflächige Dehnungsplastik am Kopf (außer Lippe und Mund)	86.76.22↔	Grossfl Verschiebe-Rotationsplastik an Schulter und Oberarm
86.74.11↔	Kleinflächige Dehnungsplastik am Hals	86.76.23↔	Großflächige Verschiebe-Rotationsplastik am Unterarm
86.74.12↔	Kleinflächige Dehnungsplastik an Schulter und Oberarm	86.76.24↔	Grossfl Verschiebe-Rotationsplastik an Brustwand und Rücken
86.74.13↔	Kleinflächige Dehnungsplastik am Unterarm	86.76.25↔	Großflächige Verschiebe-Rotationsplastik an der Bauchregion
86.74.14↔	Kleinflächige Dehnungsplastik an Brustwand und Rücken	86.76.26↔	Grofl VerschiebeRotationspl an d Leist und Genreg
86.74.15↔	Kleinflächige Dehnungsplastik an der Bauchregion	86.76.27↔	Großflächige Verschiebe-Rotationsplastik am Gesäß
86.74.16↔	Kleinfl Dehnungsplastik an der Leisten- u Genitalregion	86.76.28↔	Grofl VerschiebeRotationspl an Os und Unterschenkel
86.74.17↔	Kleinflächige Dehnungsplastik am Gesäß	86.76.29↔	Grossfl Verschiebe-Rotationsplastik an andere Lokalisation
86.74.18↔	Kleinfl Dehnungsplastik an Oberschenkel und Unterschenkel	86.76.2a↔	Großflächige Verschiebe-Rotationsplastik am Fuß
86.74.19↔	Kleinflächige Dehnungsplastik, an andere Lokalisationen	86.76.30↔	Grofl Transpositionsplastik a Kopf (auss Lip und Mund)
86.74.1a↔	Kleinflächige Dehnungsplastik am Fuß	86.76.31↔	Großflächige Transpositionsplastik am Hals
86.74.20↔	Klfl VerschiebeRotationspl a Kopf (auss Lip und Mund)	86.76.32↔	Großflächige Transpositionsplastik an Schulter und Oberarm
86.74.21↔	Kleinflächige Verschiebe-Rotationsplastik am Hals	86.76.33↔	Großflächige Transpositionsplastik am Unterarm
86.74.22↔	Klfl VerschiebeRotationsplastik an Schulter und Oba	86.76.34↔	Großflächige Transpositionsplastik an Brustwand und Rücken
86.74.23↔	Kleinflächige Verschiebe-Rotationsplastik am Unterarm	86.76.35↔	Großflächige Transpositionsplastik an der Bauchregion
86.74.25↔	Klfl VerschiebeRotationsplastik an Bruw und Rücken	86.76.36↔	Grofl Transpositionsplastik an d Leisten und Genreg
86.74.26↔	Kleinflächige Verschiebe-Rotationsplastik an der Bauchregion	86.76.37↔	Großflächige Transpositionsplastik am Gesäß
86.74.27↔	Klfl VerschiebeRotationspl an d Leist und Genreg	86.76.38↔	Grofl Transpositionsplastik an Os und Unterschenkel
86.74.28↔	Kleinflächige Verschiebe-Rotationsplastik am Gesäß	86.76.39↔	Großflächige Transpositionsplastik an andere Lokalisation
86.74.29↔	Klfl VerschiebeRotationsplastik, an And Lok	86.76.3a↔	Großflächige Transpositionsplastik am Fuß
86.74.2a↔	Klfl VerschiebeRotationspl an Os und Unterschenkel	86.76.40↔	Grossfl Insellappenplastik am Kopf (außer Lippe und Mund)
86.74.2b↔	Kleinflächige Verschiebe-Rotationsplastik am Fuß	86.76.41↔	Großflächige Insellappenplastik am Hals
86.74.30↔	Klfl Transpositionsplastik a Kopf (auss Lip und Mund)	86.76.42↔	Großflächige Insellappenplastik an Schulter und Oberarm
86.74.31↔	Kleinflächige Transpositionsplastik am Hals	86.76.43↔	Großflächige Insellappenplastik am Unterarm
86.74.32↔	Kleinflächige Transpositionsplastik an Schulter und Oberarm	86.76.44↔	Großflächige Insellappenplastik an Brustwand und Rücken
86.74.33↔	Kleinflächige Transpositionsplastik am Unterarm	86.76.45↔	Großflächige Insellappenplastik an der Bauchregion
86.74.34↔	Kleinflächige Transpositionsplastik an Brustwand und Rücken	86.76.46↔	Grofl Insellappenplastik an d Leisten und Genreg
86.74.35↔	Kleinflächige Transpositionsplastik an der Bauchregion	86.76.47↔	Großflächige Insellappenplastik am Gesäß
86.74.36↔	Klfl Transpositionsplastik an d Leisten und Genreg	86.76.48↔	Grofl Insellappl an Oberschenkel und Unterschenkel

86.76.49↔	Großflächige Inseklappenplastik, an andere Lokalisationen	86.78.22↔	Anbr v gstielt rg Lp o gstielt FmI an Schl't u Ob
86.76.4a↔	Großflächige Inseklappenplastik am Fuß	86.78.23↔	Anbr von gestielt reg Lp o gestielt FmI a Unterarm
86.76.99↔	Anbr von gestielt o fr Lp an And Lok, GroFI, sonstige	86.78.24↔	Anbr v gstielt rg Lp o gstielt FmI an Brw u Rücken
86.77.00↔	Anbringen von sonstiger lokaler Lappenplastik, n.n.bez.	86.78.25↔	Anbr v gestielt reg Lp o gestielt FmI an d Bauchreg
86.77.10↔	Sonst lokale Lappenplastik am Kopf (außer Lippe und Mund)	86.78.26↔	Anbr v gstielt rg Lp o gstielt FmI an d Leist u Gnrg
86.77.11↔	Sonstige lokale Lappenplastik am Hals	86.78.27↔	Anbr von gestielt reg Lp o gestielt FmI a Gesäß
86.77.12↔	Sonstige lokale Lappenplastik an Schulter und Oberarm	86.78.28↔	Anbr v gstielt rg Lp o gstielt FmI an d unt Extrm
86.77.13↔	Sonstige lokale Lappenplastik am Unterarm	86.78.29↔	Anbr von gestielt reg Lp o gestielt FmI an And Lok
86.77.14↔	Sonstige lokale Lappenplastik an Brustwand und Rücken	86.78.30↔	Kmb Plst Engr an Haut u Unth d Kpfs (auss Lp u Mnd)
86.77.15↔	Sonstige lokale Lappenplastik an der Bauchregion	86.78.31↔	Komb plastische Eingr an Haut und Unterhaut d Halses
86.77.16↔	Sonst lokale Lappenplastik an der Leisten- und Genitalregion	86.78.32↔	Komb Plast Eingr an Haut u Unterhaut von Schult u Oba
86.77.17↔	Sonstige lokale Lappenplastik am Gesäß	86.78.33↔	Komb Plast Eingr an Haut und Unterhaut d Unterarmes
86.77.18↔	Sonst lokale Lappenplastik an Oberschenkel und Uschenkel	86.78.34↔	Komb Plast Eingr an Haut u Unterhaut von Bruw u Rücken
86.77.19↔	Sonstige lokale Lappenplastik, an andere Lokalisationen	86.78.35↔	Komb Plast Eingr an Haut und Unterhaut von Bauchreg
86.77.1a↔	Sonstige lokale Lappenplastik am Fuß	86.78.36↔	Komb Plast Eingr an Haut u Unterhaut d Leist u Genreg
86.77.99↔	Anbringen von sonstiger lokaler Lappenplastik, sonstige	86.78.37↔	Komb plastische Eingr an Haut und Unterhaut d Gesäßes
86.78.00↔	Sonstige Lappenplastiken, n.n.bez.	86.78.38↔	Komb Plast Eingr an Haut u Unterhaut d unteren Extrem
86.78.10↔	Anbr v fr Lp m mkrvsk Anst a Kpf (auss Lp u Mnd)	86.78.39↔	Komb plastische Eingr an Haut und Unterhaut and Lok
86.78.11↔	Anbr von fr Lappen mit mikrovasculärer Anast a Hals	86.78.40↔	Anbr v sonst gestielt o fr Lp a Kopf (auss Lip u Mund)
86.78.12↔	Anbr von fr Lp m mikrovascul Anast an Schulter und Oba	86.78.41↔	Anbringen von sonstm gestielten oder freien Lappen am Hals
86.78.13↔	Anbr von fr Lp mit mikrovasculärer Anast a Unterarm	86.78.42↔	Anbr von sonstigem gestielt o fr Lp an Schult und Oba
86.78.14↔	Anbr von fr Lp m mikrovascul Anast an Bruw und Rücken	86.78.43↔	Anbr von sonstigem gestielt oder fr Lappen a Unterarm
86.78.15↔	Anbr von fr Lp mit mikrovasculärer Anast an Bauchreg	86.78.44↔	Anbr von sonstigem gestielt o fr Lp an Bruw und Rücken
86.78.16↔	Anbr von fr Lp m mikrovascul Anast an d Leist u Genreg	86.78.45↔	Anbr von sonstigem gestielt oder fr Lp an d Bauchreg
86.78.17↔	Anbr von fr Lappen mit mikrovasculärer Anast a Gesäß	86.78.46↔	Anbr von sonst gestielt o fr Lp an d Leist und Genreg
86.78.18↔	Anbr von fr Lp m mikrovascul Anast an d unteren Extrem	86.78.47↔	Anbringen von sonstm gestielten o freien Lappen am Gesäß
86.78.19↔	Anbr von fr Lp mit mikrovasculärer Anast an And Lok	86.78.48↔	Anbr von sonst gestielt o fr Lp an d unteren Extrem
86.78.20↔	Anbr v gstielt rg Lp o gstielt FmI a Kpf (auss Lp u Mnd)	86.78.49↔	Anbr von sonstigem gestielt oder fr Lappen an And Lok
86.78.21↔	Anbr von gestielt regionalem Lp o gestielt FmI a Ha	86.78.99↔	Sonstige Lappenplastiken, sonstige

Prozedur C20-3

13.11↔	Intrakapsuläre Extrakt d Linse d inf temporalen Zugang	13.43↔	Mech Phakofragmentation und And Aspir e Katarakt
13.19↔	Sonstige intrakapsuläre Extraktion der Linse	13.51↔	Extrakaps Extrakt d Linse d inf temporalen Zugang
13.2↔	Extrakaps Extrakt d Linse d lineares Extrakverf	13.59↔	Sonstige extrakapsuläre Extraktion der Linse
13.3↔	Extrakaps Extrakt d Lins d einf Aspir (u Irrig) Verf	13.69↔	Sonstige Kataraktextraktion
13.41↔	Phakoemulsifikation und Aspiration eines Katarakts	13.8↔	Entfernen einer Intraokularlinse
13.42↔	Mech Phakofragm und Aspir e Katarakt d post Zugang		

Prozedur C20-4

13.70↔	Einsetzen einer Intraokularlinse, n.n.bez.	13.72↔	Sekundäres Einsetzen einer Intraokularlinse
13.71↔	Enstz e Intraoklins anlässl e Ktrktxt, einzeit		

Prozedur C20-5

11.32↔	Exzision eines Pterygiums mit Korneatransplantat	11.69.10↔	Austausch-Keratoplastik
11.49.00↔	Sonstiges Entf oder Destr e Kornealäsion, n.n.bez.	11.69.20↔	Perforierende Korneatransplantation
11.49.10↔	Destruktion einer Kornealäsion, durch laserkoagulation	11.69.99↔	Sonstige Korneatransplantation, sonstige
11.49.19↔	Sonstige Destruktion einer Kornealäsion	11.72↔	Keratophakie
11.49.20↔	Keratektomie einer Kornealäsion durch phototherapie	11.73↔	Keratoprothese
11.49.29↔	Sonstige Keratektomie einer Kornealäsion	11.79.00↔	S rknstrktv u rfrktv Engr an d Krn, n.n.bz.
11.49.99↔	Sonstiges Entf oder Destr e Kornealäsion, sonstige	11.79.10↔	Photorefraktive Keratektomie
11.60↔	Korneatransplantation, n.n.bez.	11.79.20↔	Impl eines intrastromalen Ringsegmentes an der Kornea
11.69.00↔	Sonstige Korneatransplantation, n.n.bez.	11.79.99↔	So rekonstruktive und refraktive Eingr an d Korn, so

Prozedur C20-6

92.20↔	Infusion von flüssigem Radioisotop	92.23.02↔	Telekobaltgerät 3 bis 4 Bestrahlungsfelder
92.21.00↔	Oberflächenstrahlentherapie: n.n.bez.	92.23.03↔	Telekobaltgerät mehr als 4 Bestrf oder 3Dgepl Bestr
92.21.01↔	Oberflächenstrahlentherapie: Bis zu 2 Bestrahlungsfeldern	92.23.08↔	Hochvoltstrahlentherapie: andere Isotope
92.21.02↔	Oberflächenstrahlentherapie: Mehr als 2 Bestrahlungsfelder	92.23.09↔	Telekobaltgerät, Sonstige
92.22.00↔	Orthovstrth: n.n.bez. Orthovstrth: n.n.bez.	92.24.00↔	Teleradioth mit Photonen, Linearbeschleuniger, n.n.bez.
92.22.01↔	Orthovoltstrahlentherapie: Bis zu 2 Bestrahlungsfeldern	92.24.01↔	Teleradth m Phot, Linbesch, Großfeldbestrahlung
92.22.02↔	Orthovoltstrahlentherapie: Mehr als 2 Bestrahlungsfelder	92.24.02↔	Teleradth m Phot, Linbesch, Halbkörperbestrahlung
92.22.11↔	Intraoperative Röntgenstrahlentherapie, bis 300 kV	92.24.03↔	Teleradth m Phot, Linbesch, Ganzkörperbestrahlung
92.22.12↔	Intraoperative Röntgenstrahlentherapie, 300 kV - < 1 MV	92.24.04↔	Teleradiotherapie m Phot, Linbesch, Intraop Strahlth
92.22.19↔	Intraoperative Röntgenstrahlentherapie, sonstige	92.24.09↔	Teleradiotherapie mit Photonen, Linearbeschleuniger, sonst
92.23.00↔	Hochvoltstrahlentherapie, n.n.bez.	92.24.11↔	Tlrdth m Pht, Lnbsch, bs z 2 Bstrf: M bldgst Enst
92.23.01↔	Telekobaltgerät bis zu 2 Bestrahlungsfelder	92.24.12↔	Tlrdth m Pht, Lnbsch, mhr als 2 Bstrf: M bldgst Enst

92.24.13↔	Tlrth m Pht, Lnbsch, 3Dgpl Bstr: M bldgst Enst	92.29.23↔	Intrst Brchyth m Vmpl v entfb Str i mhr Ebnn, hh Dssl
92.24.14↔	Tlrth m Pht, Lnbsch, intmd Rdiot: M bldgst Enst	92.29.24↔	Brchyth m Impl v entf Strhl i mehr Ebn, hohe Lstg,intop
92.24.21↔	Tlrth m Pht, Lnbsch, bs z 2 Bstrf: Oh bldgst Enst	92.29.29↔	Intrst Brchyth m Vmpl v entfb Str i mhr Ebnn, so
92.24.22↔	Tlrth m Pht, Lnbsch, mhr als 2 Bstrf: Oh bldgst Enst	92.29.31↔	Intrst Brchyth m Implnt v prm Str, bs z 10 Quelln
92.24.23↔	Tlrth m Pht, Lnbsch, 3Dgpl Bstr: Oh bldgst Enst	92.29.32↔	Intrst Brchyth m Implnt v prm Str, v 10 bs 15 Quelln
92.24.24↔	Tlrth m Pht, Lnbsch, intmd Rdiot: Oh bldgst Enst	92.29.33↔	Intrst Brchyth m Implnt v prm Str, v 16 bs 20 Quelln
92.24.30↔	Tlrth m Pht: hchkmplx Rdiot m spezisiertr Assttng	92.29.34↔	Intrst Brchyth m Implnt v prm Str, v 21 bs 25 Quelln
92.25.00↔	Teleradioth mit Elektronen, Linearbeschleuniger, n.n.bez.	92.29.35↔	Intrst Brchyth m Implnt v prm Str, v 26 bs bs 30 Quelln
92.25.01↔	Teleradth m Elekt, Linbesch, Großfeldbestrahlung	92.29.36↔	Intrst Brchyth m Implnt v prm Str, v 31 bs bs 35 Quelln
92.25.02↔	Teleradth m Elekt, Linbesch, Halbkörperbestrahlung	92.29.37↔	Intrst Brchyth m Implnt v prm Str, v 36 bs bs 40 Quelln
92.25.03↔	Teleradth m Elekt, Linbesch, Ganzkörperbestrahlung	92.29.38↔	Intrst Brchyth m Implnt v prm Str, v 41 bs bs 45 Quelln
92.25.04↔	Teleradiotherapie m Elekt, Linbesch, Intraop Strahlth	92.29.39↔	Intrst Brchyth m Implnt v prm Str, v 46 bs bs 50 Quelln
92.25.09↔	Teleradiotherapie mit Elektronen, Linearbeschleuniger, sonst	92.29.3a↔	Intrst Brchyth m Implnt v prm Str, v 51 bs bs 55 Quelln
92.25.11↔	Teleradiotherapie m Elekt, Linbesch, m bildgest Einst	92.29.3b↔	Intrst Brchyth m Implnt v prm Str, v 56 bs bs 60 Quelln
92.25.12↔	Tlrth m Elkt, Lnbsch, bs z 2 Bstrf, m bldgst Enst	92.29.3c↔	Intrst Brchyth m Implnt v prm Str, v 61 bs bs 65 Quelln
92.25.13↔	Tlrth m Elkt, Lnbsch, mhr als 2 Bstrf, m bldgst Enst	92.29.3d↔	Intrst Brchyth m Implnt v prm Str, v 66 bs bs 70 Quelln
92.25.14↔	Tlrth m Elkt, Lnbsch, 3Dgpl Bstr, m bldgst Enst	92.29.3e↔	Intrst Brchyth m Implnt v prm Str, mhr als 70 Quelln
92.25.15↔	Tlrth m Elkt, Lnbsch, intmd Rdiot, m bldgst Enst	92.29.40↔	Brachytherapie mit Oberflächenapplikatoren, n.n.bez.
92.25.21↔	Tlrth m Elkt, Lnbsch, bs z 2 Bstrf, oh bldgst Enst	92.29.49↔	Brachytherapie mit Oberflächenapplikatoren, sonstige
92.25.22↔	Tlrth m Elkt, Lnbsch, mhr als 2 Bstrf, oh bldgst Enst	92.29.51↔	Entf von umschl Radion o inaktiven Appl unt Anästhesie
92.25.23↔	Tlrth m Elkt, Lnbsch, 3Dgpl Bstr, oh bldgst Enst	92.29.60↔	Knstr u Anp v Fx u Bhdhlf b Strhlth, Fxvrr, n.n.bz.
92.25.24↔	Tlrth m Elkt, Lnbsch, intmd Rdiot, oh bldgst Enst	92.29.61↔	Knstr u Anp v Fx u Bhdhlf b Strhlth, Fxvrr, einf
92.26.00↔	Teleradiotherapie mit anderen Partikelstrahlen, n.n.bez.	92.29.62↔	Knstr/Anp v Fx u Bhdhlf b Strhlth, Fxvrr, mitl Schwierigkgrd
92.26.10↔	Protonentherapie, bis zu 2 Bestrf, oh bildgest Einst	92.29.63↔	Knstr u Anp v Fx u Bhdhlf b Strhlth, Fxvrr, kmpl
92.26.11↔	Protonentherapie, bis zu 2 Bestrf, mit bildgest Einst	92.29.64↔	Konstr u Anp von Fix u Bhdhlf b Strahlth, Bhdhlf
92.26.20↔	Prtntnrprie, mhr als 2 Bstrf, oh bldgst Enst	92.29.65↔	Knstr/Anp v Fx u Bhdhlf b Strhlth, indiv Blöck o MLC
92.26.21↔	Prtntnrprie, mhr als 2 Bstrf, m bldgst Enst	92.29.69↔	Konstr und Anp von Fix und Bhdhlf b Strahlth, so
92.26.99↔	Teleradiotherapie mit anderen Partikelstrahlen, sonst	92.29.70↔	Bestrsim für externe Bestr und Brachyth, n.n.bez.
92.27.00↔	Imp/Eins radak Elm (Brchyth m umschl Rdion), Körper, S o nnbz	92.29.71↔	Bstrsm f ext Bstr u Brchyth: CTgst Sm f d ext Bstr
92.27.10↔	Imp/Eins radak Elm (Brchyth m umschl Rdion), w Geschl, nnbz	92.29.72↔	Bstrsm f ext Bstr u Brchyth, CTgst Sm f d Brchyth
92.27.11↔	Imp o Eins rdioakt Elm (Brchyth m umschl Rdion), intraut	92.29.73↔	Bstrsm f ext Bstr u Brchyth, Fldfstl m Sm, oh 3DPln
92.27.12↔	Imp o Eins rdioakt Elm (Brchyth m umschl Rdion), intrvg	92.29.74↔	Bstrsm f ext Bstr u Brchyth, Fldfstl m Sm, m 3DPln
92.27.13↔	Imp/Eins radak Elm (Brchyth m umschl Rdion), intu u intv kmb	92.29.79↔	Bestrsim für externe Bestr und Brachyth, Sonstige
92.27.21↔	Imp o Eins rdioakt Elm (Brchyth m umschl Rdion), Körper	92.29.80↔	Bestrpl für perkutane Bestr und Brachyth, n.n.bez.
92.27.22↔	Imp/Eins radak Elm (Brchyth m umschl Rdion), intrktivtr	92.29.81↔	Bstrpl f Prkt Bstr u Brchyth, Bstrpl f d intmd Rdiot
92.27.23↔	Imp/Eins radak Elm (Brchyth m umschl Rdion), intrlmnl	92.29.82↔	Bstrpl f Prkt Bstr u Brchyth, Bstrpl m Fsion v CT u MRTBldm
92.27.30↔	Imp o Eins rdioakt Elm (Brchyth m umschl Rdion), Gf nnbz	92.29.83↔	Bstrpl f Prkt Bstr u Brchyth, Bstrpl f d Brchyth, Mtt
92.27.31↔	Imp/Eins radak Elm (Brchyth m umschl Rdion), Kmrgrfäss	92.29.84↔	Bstrpl f Prkt Bstr u Brchyth, Bstrpl f d Brchyth, kmpl
92.27.39↔	Imp o Eins rdioakt Elm (Brchyth m umschl Rdion), so Gf	92.29.85↔	Bstrpl f Prkt Bstr u Brchyth, Bstrpl oh indiv Dsspl
92.27.40↔	Impl o Eins rdakti Elem(Brachy m Radionklid), intraop	92.29.86↔	Bstrpl f Prkt Bstr u Brchyth, Bstrpl f Prkt Bstr, m ind Dsspl
92.27.70↔	Radioaktive Moulagen, n.n.bez.	92.29.87↔	Bstrpl f Prkt Bstr u Brchyth, Bstrpl m Fsion v CT u PETBldm
92.27.71↔	Rdioakt Moulgn: Knstr u Appl v obrfl rdioaktvn Moulgn	92.29.88↔	Bstrpl f Prkt Bstr u Brchyth, Bstrpl m Fsion v CT, MRT u PETBldm
92.27.72↔	Rdioakt Moulgn: Knstr u Appl v N auf d Körper vrw Appl	92.29.89↔	Bestrpl für perkutane Bestr und Brachyth, sonstige
92.27.73↔	Radioakt Moulagen: Konstr u Appl v Augenapplikatoren	92.30.00↔	Stereotaktische Bestrahlung, einzeitig, n.n.bez.
92.27.79↔	Radioaktive Moulagen, sonstige	92.30.01↔	Stereotaktische Bestrahlung, einzeitig: Zerebral, n.n.bez.
92.28.00↔	Injektion oder Instillation von Radioisotopen, n.n.bez.	92.30.02↔	Stereotaktische Bestrahlung, einzeitig: Extrazerebral, n.n.bez.
92.28.01↔	Instillation von offenen Radionukliden in Gelenke	92.30.20↔	Stereot Bestr, einzeit: Zerebral, intmod Radioth
92.28.02↔	Rdiojth bs 1,2 GBq I131: Oh Gb v rkmb Thyreotr (rhTSH)	92.30.21↔	Streot Bstr, einzeit: Zrb, intmd Bgnbstr (IMAT)
92.28.03↔	Rdiojth bs 1,2 GBq I131: M Gb v rkmb Thyreotr (rhTSH)	92.30.22↔	Stereot Bestr, einzeit: Zerebral, bildgest Einst
92.28.04↔	Rdiojth üb 1,2 bs u 5 GBq I131: Oh Gb rkmb Thyreotr (rhTSH)	92.30.30↔	Stereot Bestr, einzeit: Extrazer, intmod Radioth
92.28.05↔	Rdiojth üb 1,2 bs u 5 GBq I131: M Gb rkmb Thyreotr (rhTSH)	92.30.31↔	Streot Bstr, einzeit: Extrzr, intmd Bgnbstr (IMAT)
92.28.06↔	Rdiojth m 5 u mhr GBq I131: Oh Gb rkmb Thyreotr (rhTSH)	92.30.32↔	Stereot Bestr, einzeit: Extrazer, bildgest Einst
92.28.07↔	Rdiojth m 5 u mhr GBq I131: M Gb rkmb Thyreotr (rhTSH)	92.30.99↔	Stereotaktische Bestrahlung, einzeitig, sonstige
92.28.11↔	Therapie mit offenen Radionukliden bei Knochenmetastasen	92.31.00↔	Radiochirurgie mit Photonen n.n. bez., zerebral
92.28.12↔	Intrvnös plliatv Schmrzth m off Rdion b Knchnmstsn	92.31.10↔	Radiochirurgie mit Photonen n.n. bez., extrazerebral
92.28.13↔	Radiorezeptorthherapie m DOTA-konjug Somatostatin-Analoga	92.32.00↔	Mehrquellige Photon-Radiochirurgie, n.n.bez.
92.28.20↔	Radioimmuntherapie mit 90Y-Ibritumomab-Tiuxetan, parenteral	92.32.01↔	Mehrquellige Photon-Radiochirurgie: Gamma-knife
92.28.21↔	Gabe von Jod-131-MIBG (Metajodbenzylguanidin) parenteral	92.33.00↔	Teilchen-Radiochirurgie, n.n.bez.
92.28.31↔	Sel Intravask Radiochemoembolisation m I131Lipiodol	92.33.01↔	And Hochvstrth: Stereot Bestr, einzeit, zerebral
92.28.32↔	SIRT d Emb v Yttrium90mriektvn Mkrspähm	92.33.11↔	And Hochvstrth: Stereot Bestr, einzeit, Extrazer
92.28.33↔	Endovaskuläre Brachytherapie mit Rhenium-188	92.39.01↔	And Hochvstrth, Stereot Bestr, frakt,zereb, n.n.bez.
92.29.00↔	Brachytherapie mit umschlossenen Radionukliden, n.n. bez.	92.39.11↔	And Hchvstrth, Streot Bstr, frkt, Extrzr, n.n.bz.
92.29.09↔	Brachytherapie mit umschlossenen Radionukliden, sonst	92.39.20↔	And Hchvstrth, Streot Bstr, frkt: zrb, intmd Rdiot
92.29.11↔	Intrst Brchyth m Implnt v entfb Str i e Ebn, nied Dssl	92.39.21↔	And Hchvstrth, Streot Bstr, frkt: zrb, intmd Bgnbstr (IMAT)
92.29.12↔	Intrst Brchyth m Impl entfb Str i e Eb, gp Dssl (Plsd ds rt)	92.39.22↔	And Hchvstrth, Streot Bstr, frkt: zrb, bldgst Enst
92.29.13↔	Intrst Brchyth m Implnt v entfb Str i e Ebn, hh Dssl	92.39.29↔	And Hochvstrth, Stereot Bestr, frakt, zerebral, so
92.29.19↔	Interst Brachyth m Implant von entfb Str i e Ebene, so	92.39.30↔	And Hchvstrth, Streot Bstr, frkt: Extrzr, intmd Rdiot
92.29.21↔	Intrst Brchyth m Vmpl v entfb Str i mhr Ebnn, nied Dssl	92.39.31↔	And Hchvstrth, Streot Bstr, frkt: Extrzr, intmd Bgnbstr (IMAT)
92.29.22↔	Intrst Brchyth m Vmpl entfb Str i mhr Eb, gp Dssl (Plsd ds rt)		

92.39.32↔ And Hchvstrth, Stroot Bstr, frkt: Extrzr, bldgst Enst
 92.39.39↔ And Hochvstrth, Stereot Bestr, frakt, Extrazer, so

92.41↔ Intraoperative Strahlentherapie mit Elektronen

ADRG C60**Akute und schwere Augeninfektionen**

Hauptdiagnose in Tabelle C60-1

DRG C60A**Akute und schwere Augeninfektionen mit komplizierender Diagnose oder mit äusserst schweren oder schweren CC**

Diagnose in Tabelle C60-2 oder PCCL > 2

DRG C60B**Akute und schwere Augeninfektionen ohne komplizierende Diagnose, ohne äusserst schwere oder schwere CC****Hauptdiagnose C60-1**

A18.5	Tuberkulose des Auges	H05.0	Akute Entzündung Orbita
A50.3	Konnatale spätsyphilitische Augenkrankheit	H16.0	Ulcus corneae
A54.3	Gonokokkeninfektion des Auges	H16.3	Interstitielle u tiefe Keratitis
A71.0	Initialstadium des Trachoms	H16.8	Sonstige Formen Keratitis
A71.1	Aktives Stadium des Trachoms	H44.0	Purulente Endophthalmitis
A71.9	Trachom, nnbez	H44.1	Sonstige Endophthalmitis
B00.5	Augenkrankheit durch Herpesviren	T86.83	Versag u Abstoß Hornhauttransplant Auge
B02.3	Zoster ophthalmicus		

Diagnose C60-2

M02.30	Reiter-Krankheit, mehrere Lokalisationen	M07.32	Sonstige psoriatische Arthritiden Oberarm
M02.31	Reiter-Krankheit Schulterregion	M07.33	Sonstige psoriatische Arthritiden Unterarm
M02.32	Reiter-Krankheit Oberarm	M07.34	Sonstige psoriatische Arthritiden Hand
M02.33	Reiter-Krankheit Unterarm	M07.35	Sonstige psoriatische Arthritiden Beckenreg/OS
M02.34	Reiter-Krankheit Hand	M07.36	Sonstige psoriatische Arthritiden Unterschenkel
M02.35	Reiter-Krankheit Beckenregion/Oberschenkel	M07.37	Sonstige psoriatische Arthritiden Knöchel/Fuß
M02.36	Reiter-Krankheit Unterschenkel	M07.38	Sonstige psoriatische Arthritiden, sonst Lok
M02.37	Reiter-Krankheit Knöchel/Fuß	M07.39	Sonstige psoriatische Arthritiden, nnbez Lok
M02.38	Reiter-Krankheit, sonstige Lokalisation	M30.0	Panarteriitis nodosa
M02.39	Reiter-Krankheit, nnbez Lokalisationen	M30.1	Panarteriitis m Lungenbeteiligung
M02.90	Reaktive Arthritis, nnbez, mehrere Lok	M30.3	Mukokutanes Lymphknotensynd [Kawasaki-KH]
M02.91	Reaktive Arthritis, nnbez, Schulterregion	M31.3	Wegener-Granulomatose
M02.92	Reaktive Arthritis, nnbez, Oberarm	M31.4	Aortenbogen-Syndrom [Takayasu-Syndrom]
M02.93	Reaktive Arthritis, nnbez, Unterarm	M32.0	AM-induz systemischer Lupus erythematodes
M02.94	Reaktive Arthritis, nnbez, Hand	M32.1	Syst Lupus erythematodes m Bet Org/Organsyst
M02.95	Reaktive Arthritis, nnbez, Beckenreg/Oberschenkel	M32.8	Sonst Formen syst Lupus erythematodes
M02.96	Reaktive Arthritis, nnbez, Unterschenkel	M32.9	Systemischer Lupus erythematodes, nnbez
M02.97	Reaktive Arthritis, nnbez, Knöchel/Fuß	M33.2	Polymyositis
M02.98	Reaktive Arthritis, nnbez, sonstige Lokalisation	M34.0	Progressive systemische Sklerose
M02.99	Reaktive Arthritis, nnbez, nnbez Lokalisationen	M35.0	Sicca-Syndrom [Sjögren-Syndrom]
M06.90	Chronische Polyarthritis, nnbez, mehrere Lok	M35.1	Sonstige Overlap-Syndrome
M06.91	Chronische Polyarthritis, nnbez, Schulterregion	M35.2	Behçet-KH
M06.92	Chronische Polyarthritis, nnbez, Oberarm	M45.00	Spondylitis ankylosans, mehrere Lok WS
M06.93	Chronische Polyarthritis, nnbez, Unterarm	M45.01	Spondylitis ankylosans, Okzipito-Atlanto-Axialbereich
M06.94	Chronische Polyarthritis, nnbez, Hand	M45.02	Spondylitis ankylosans, Zervikalbereich
M06.95	Chronische Polyarthritis, nnbez, Beckenregion/OS	M45.03	Spondylitis ankylosans, Zervikothorakalbereich
M06.96	Chronische Polyarthritis, nnbez, Unterschenkel	M45.04	Spondylitis ankylosans, Thorakalbereich
M06.97	Chronische Polyarthritis, nnbez, Knöchel/Fuß	M45.05	Spondylitis ankylosans, Thorakolumbalbereich
M06.98	Chronische Polyarthritis, nnbez, sonst Lok	M45.06	Spondylitis ankylosans, Lumbalbereich
M06.99	Chronische Polyarthritis, nnbez Lok	M45.07	Spondylitis ankylosans, Lumbosakralbereich
M07.30	Sonstige psoriatische Arthritiden, mehrere Lok	M45.08	Spondylitis ankylosans, Sakral-/Sakrokokzygealbereich
M07.31	Sonstige psoriatische Arthritiden Schulterregion	M45.09	Spondylitis ankylosans, nnbez Lokalisation

ADRG C61**Neuro-ophthalmologische und vaskuläre Erkrankungen des Auges**

Hauptdiagnose in Tabelle C61-1

DRG C61A**Neuro-ophthalmologische und vaskuläre Erkrankungen des Auges mit komplizierender Diagnose oder mit äusserst schweren oder schweren CC**

Hauptdiagnose in Tabelle C61-2 oder Diagnose in Tabelle C61-3 oder PCCL > 2

DRG C61B**Neuro-ophthalmologische und vaskuläre Erkrankungen des Auges ohne komplizierende Diagnose, ohne äusserst schwere oder schwere CC****Hauptdiagnose C61-1**

G24.5	Blepharospasmus	H49.3	Ophthalmoplegia totalis externa
G45.32	Amauros fug, kompl Rückb innh 1-24 h	H49.4	Ophthalmoplegia progressiva externa
G45.33	Amauros fug, kompl Rückb innh < 1 h	H49.8	Sonstiger Strabismus paralyticus
G45.39	Amauros fug, Verlf Rückb nnbez	H49.9	Strabismus paralyticus, nnbez
H02.4	Ptosis Augenlid	H50.0	Strabismus concomitans convergens
H34.0	Transitorischer arterieller retinaler Gefäßverschluss	H50.1	Strabismus concomitans divergens
H34.1	Verschluss A centralis retinae	H50.2	Strabismus verticalis
H34.2	Sonstiger Verschluss retinaler Arterien	H50.3	Intermittierender Strabismus concomitans
H34.8	Sonstiger Netzhautgefäßverschluss	H50.4	Sonst u nnbez Strabismus concomitans
H34.9	Netzhautgefäßverschluss, nnbez	H50.5	Heterophorie
H46	Neuritis nervi optici	H50.8	Sonstiger nbez Strabismus
H47.0	Affektionen Nervus opticus, aonkl	H51.8	Sonstige nbez Störungen Blickbewegungen
H47.2	Optikusatrophie	H53.2	Diplopie
H47.3	Sonstige Affektionen Papille	H53.4	Gesichtsfelddefekte
H49.0	Lähmung Nervus oculomotorius [III Hirnnerv]	H55	Nystagmus u sonst abnorme Augenbewegungen
H49.1	Lähmung Nervus trochlearis [IV Hirnnerv]	H57.0	Pupillenfunktionsstörungen
H49.2	Lähmung Nervus abducens [VI Hirnnerv]		
H49.3	Lähmung Nervus abducens [VI Hirnnerv]		

Hauptdiagnose C61-2

H49.0	Lähmung Nervus oculomotorius [III Hirnnerv]	H49.4	Ophthalmoplegia progressiva externa
H49.1	Lähmung Nervus trochlearis [IV Hirnnerv]	H49.8	Sonstiger Strabismus paralyticus
H49.2	Lähmung Nervus abducens [VI Hirnnerv]	H49.9	Strabismus paralyticus, nnbez
H49.3	Ophthalmoplegia totalis externa		

Diagnose C61-3

M02.30	Reiter-Krankheit, mehrere Lokalisationen	M06.98	Chronische Polyarthritis, nnbez, sonst Lok
M02.31	Reiter-Krankheit Schulterregion	M06.99	Chronische Polyarthritis, nnbez Lok
M02.32	Reiter-Krankheit Oberarm	M07.30	Sonstige psoriatische Arthritiden, mehrere Lok
M02.33	Reiter-Krankheit Unterarm	M07.31	Sonstige psoriatische Arthritiden Schulterregion
M02.34	Reiter-Krankheit Hand	M07.32	Sonstige psoriatische Arthritiden Oberarm
M02.35	Reiter-Krankheit Beckenregion/Oberschenkel	M07.33	Sonstige psoriatische Arthritiden Unterarm
M02.36	Reiter-Krankheit Unterschenkel	M07.34	Sonstige psoriatische Arthritiden Hand
M02.37	Reiter-Krankheit Knöchel/Fuß	M07.35	Sonstige psoriatische Arthritiden Beckenreg/OS
M02.38	Reiter-Krankheit, sonstige Lokalisation	M07.36	Sonstige psoriatische Arthritiden Unterschenkel
M02.39	Reiter-Krankheit, nnbez Lokalisationen	M07.37	Sonstige psoriatische Arthritiden Knöchel/Fuß
M02.90	Reaktive Arthritis, nnbez, mehrere Lok	M07.38	Sonstige psoriatische Arthritiden, sonst Lok
M02.91	Reaktive Arthritis, nnbez, Schulterregion	M07.39	Sonstige psoriatische Arthritiden, nnbez Lok
M02.92	Reaktive Arthritis, nnbez, Oberarm	M30.0	Panarteriitis nodosa
M02.93	Reaktive Arthritis, nnbez, Unterarm	M30.1	Panarteriitis m Lungenbeteiligung
M02.94	Reaktive Arthritis, nnbez, Hand	M30.3	Mukokutanen Lymphknotensynd [Kawasaki-KH]
M02.95	Reaktive Arthritis, nnbez, Beckenreg/Oberschenkel	M31.3	Wegener-Granulomatose
M02.96	Reaktive Arthritis, nnbez, Unterschenkel	M31.4	Aortenbogen-Syndrom [Takayasu-Syndrom]
M02.97	Reaktive Arthritis, nnbez, Knöchel/Fuß	M32.0	AM-induz systemischer Lupus erythematodes
M02.98	Reaktive Arthritis, nnbez, sonstige Lokalisation	M32.1	Syst Lupus erythematodes m Bet Org/Organsyst
M02.99	Reaktive Arthritis, nnbez, nnbez Lokalisationen	M32.8	Sonst Formen syst Lupus erythematodes
M06.90	Chronische Polyarthritis, nnbez, mehrere Lok	M32.9	Systemischer Lupus erythematodes, nnbez
M06.91	Chronische Polyarthritis, nnbez, Schulterregion	M33.2	Polymyositis
M06.92	Chronische Polyarthritis, nnbez, Oberarm	M34.0	Progressive systemische Sklerose
M06.93	Chronische Polyarthritis, nnbez, Unterarm	M35.0	Sicca-Syndrom [Sjögren-Syndrom]
M06.94	Chronische Polyarthritis, nnbez, Hand	M35.1	Sonstige Overlap-Syndrome
M06.95	Chronische Polyarthritis, nnbez, Beckenregion/OS	M35.2	Behçet-KH
M06.96	Chronische Polyarthritis, nnbez, Unterschenkel	M45.00	Spondylitis ankylosans, mehrere Lok WS
M06.97	Chronische Polyarthritis, nnbez, Knöchel/Fuß	M45.01	Spondylitis ankylosans, Okzipito-Atlanto-Axialbereich

M45.02	Spondylitis ankylosans, Zervikalbereich	M45.06	Spondylitis ankylosans, Lumbalbereich
M45.03	Spondylitis ankylosans, Zervikothorakalbereich	M45.07	Spondylitis ankylosans, Lumbosakralbereich
M45.04	Spondylitis ankylosans, Thorakalbereich	M45.08	Spondylitis ankylosans, Sakral-/Sakrokokzygealbereich
M45.05	Spondylitis ankylosans, Thorakolumbalbereich	M45.09	Spondylitis ankylosans, nnbez Lokalisation

ADRG C62

Hyphäma und konservativ behandelte Augenverletzungen

Hauptdiagnose in Tabelle C62-1

DRG C62Z

Hyphäma und konservativ behandelte Augenverletzungen

Hauptdiagnose C62-1

H05.5	Verbliebener (alter) FK nach perforierend Verletz Orbita	S00.28	So oberfl Verletz Augenlid Periokularregion, sonstige
H11.3	Blutung Konjunktiva	S01.1	Offene Wunde Augenlid Periokularregion
H21.0	Hyphäma	S05.0	Verletzung Konjunktiva u Abrasio corneae, oh Angabe FK
H26.1	Cataracta traumatica	S05.1	Prellung Augapfel u Orbitagewebe
H31.0	Chorioretinale Narben	S05.8	Sonstige Verletzungen Auge u Orbita
H31.3	Blutung u Ruptur Aderhaut	S05.9	Verletz Auge u Orbita, nnbez
H31.4	Ablatio chorioideae	T15.0	Fremdkörper in Kornea
H33.0	Netzhautablösung m Netzhautriß	T15.1	Fremdkörper im Konjunktivalsack
H33.2	Seröse Netzhautablösung	T15.8	Fremdkörper an sonst mehr Lok äußeres Auge
H33.3	Netzhautriß oh Netzhautablösung	T15.9	Fremdkörper im äußeren Auge, Teil nnbez
H33.4	Traktionsablösung Netzhaut	T26.0	Verbrennung des Augenlides und der Periokularregion
H33.5	Sonstige Netzhautablösungen	T26.1	Verbrennung der Kornea und des Konjunktivalsackes
H35.6	Netzhautblutung	T26.2	Verbr m nachfolgender Ruptur u Destruktion des Augapfels
H43.1	Glaskörperblutung	T26.3	Verbr sonst Teile des Auges u seiner Anhangsgebilde
H44.6	Verbliebener (alter) magnet intraokul Fremdkörper	T26.4	Verbr des Auges u seiner Anhangsgebilde, Teil nnbez
H44.7	Verblieb (alter) amagnet intraokul Fremdkörper	T26.5	Verätzung des Augenlides und der Periokularregion
H59.8	So Affekt Auge/Augenanhangsgebilde nach med Maßn	T26.6	Verätzung der Kornea und des Konjunktivalsackes
S00.1	Prellung Augenlid und Periokularregion	T26.7	Verätz m nachfolgender Ruptur u Destruktion des Augapfels
S00.20	So oberfl Verletz Augenlid Periokularregion, VerletzArt nnbez	T26.8	Verätzung sonst Teile des Auges u seiner Anhangsgebilde
S00.21	Schürfwunde Augenlid Periokularregion	T26.9	Verätzung des Auges u seiner Anhangsgebilde, Teil nnbez
S00.22	Blasenbildung (nichtthermisch) Augenlid Periokularregion	T49.5	Vergiftung, Ophthalmika
S00.23	Insektenbiß/-stich (ungiftig) Augenlid Periokularregion	T85.2	Mechanische Komplikation durch intraokulare Linse
S00.24	Oberfl Fremdkörper (Splitter) Augenlid Periokularregion	T85.3	Mechan Komplik durch so Augenproth/-implantat/-transplant

ADRG C63

Bösartige Neubildungen, diabetische und andere Erkrankungen des Auges

Hauptdiagnose in Tabelle C63-1 oder Hauptdiagnose in Tabelle C63-2 oder Hauptdiagnose in Tabelle C63-3

DRG C63Z

Bösartige Neubildungen, diabetische und andere Erkrankungen des Auges

Hauptdiagnose C63-1

A74.0	Chlamydienkonjunktivitis	D31.6	Gutartige Neubildung Orbita, nnbez
B30.0	Keratokonjunktivitis durch Adenoviren	D31.9	Gutartige Neubildung Auge, nnbez
B30.1	Konjunktivitis durch Adenoviren	E50.0	Vitamin-A-Mangel m Xerosis conjunctivae
B30.2	Pharyngokonjunktivalfieber (durch Viren)	E50.1	Vit-A-Mangel m Bitot-Flecken u Xerosis conjunctiv
B30.3	Akute epidem hämorrhag Konjunktivitis (durch Enteroviren)	E50.2	Vitamin-A-Mangel mit Hornhautxerose
B30.8	Sonstige Konjunktivitis durch Viren	E50.3	Vit-A-Mang m Hornhautulzerat u Hornhautxerose
B30.9	Konjunktivitis durch Viren, nicht näher bezeichnet	E50.4	Vitamin-A-Mangel m Keratomalazie
B69.1	Zystizerkose der Augen	E50.5	Vitamin-A-Mangel m Nachtblindheit
D03.1	Melanoma in situ Augenlid, einschließl Kanthus	E50.6	Vit-A-Mang m xerophthalmischen Narb Hornhaut
D04.1	Carcinoma in situ Haut Augenlid, einschließl Kanthus	E50.7	Sonst Manifest Vit-A-Mangel am Auge
D09.2	Carcinoma in situ Auge	H00.0	Hordeolum u sonst tiefe Entzündung Augenlid
D22.1	Melanozytennävus Augenlid, einschließl Kanthus	H01.0	Blepharitis
D23.1	So gutart Neubild Haut Augenlid, einschließl Kanthus	H01.1	Nichtinfektiöse Dermatosen Augenlid
D31.0	Gutartige Neubildung Konjunktiva	H01.8	Sonst nbez Entzündungen Augenlid
D31.1	Gutartige Neubildung Kornea	H01.9	EntzündungAugenlid, nnbez
D31.2	Gutartige Neubildung Retina	H04.0	Dakryoadenitis
D31.3	Gutartige Neubildung Chorioidea	H04.1	Sonstige Affektionen Tränenrüse
D31.4	Gutartige Neubildung Ziliarkörper	H04.2	Epiphora
D31.5	Gutartige Neubildung Tränenrüse u Tränenwege	H04.3	Akute u nnbez Entzündung Tränenwege



H04.4	Chronische Entzündung Tränenwege	H35.0	Retinopath Augenhintergrund Veränd Netzhautgefäße
H05.1	Chronische entzündliche Affektionen Orbita	H35.1	Retinopathia praematurorum
H05.2	Exophthalmus	H35.2	Sonstige proliferative Retinopathie
H05.3	Deformation Orbita	H35.3	Degeneration Makula u hinterer Pol
H05.4	Enophthalmus	H35.4	Periphere Netzhautdegeneration
H05.8	Sonstige Affektionen Orbita	H35.5	Hereditäre Netzhautdystrophie
H05.9	Affektion Orbita, nnbez	H35.7	Abhebung von Netzhautschichten
H10.0	Mukopurulente Konjunktivitis	H35.8	Sonstige nbez Affektionen Netzhaut
H10.1	Akute allergische Konjunktivitis	H35.9	Affektion Netzhaut, nnbez
H10.2	Sonstige akute Konjunktivitis	H43.0	Glaskörperprolaps
H10.3	Akute Konjunktivitis, nnbez	H43.2	Kristalline Ablagerungen im Glaskörper
H10.4	Chronische Konjunktivitis	H43.3	Sonstige Glaskörpertrübungen
H10.5	Blepharokonjunktivitis	H43.8	Sonstige Affektionen Glaskörper
H10.8	Sonstige Konjunktivitis	H43.9	Affektion Glaskörper, nnbez
H10.9	Konjunktivitis, nnbez	H44.2	Degenerative Myopie
H11.0	Pterygium	H44.3	Sonstige degenerative Affektionen Augapfel
H11.1	Konjunktivadegeneration u -einlagerungen	H44.4	Hypotonia bulbi
H11.2	Narben Konjunktiva	H44.5	Degenerationszustände Augapfel
H11.4	Sonstige GefäßKH u Zysten Konjunktiva	H44.8	Sonstige Affektionen Augapfel
H11.8	Sonstige nbez Affektionen Konjunktiva	H44.9	Affektion Augapfel, nnbez
H11.9	Affektion Konjunktiva, nnbez	H50.6	Mechanisch bedingter Strabismus
H15.0	Skleritis	H50.9	Strabismus, nnbez
H15.1	Episkleritis	H51.0	Konjugierte Blicklähmung
H15.8	Sonstige Affektionen Sklera	H51.1	Konvergenzschwäche u Konvergenzexzeß
H15.9	Affektion Sklera, nnbez	H51.9	Störung Blickbewegungen, nnbez
H16.1	Sonst oberflächliche Keratitis oh Konjunktivitis	H52.0	Hypermetropie
H16.2	Keratokonjunktivitis	H52.1	Myopie
H16.4	Neovaskularisation Hornhaut	H52.2	Astigmatismus
H16.9	Keratitis, nnbez	H52.3	Anisometropie u Aniseikonie
H17.0	Leukoma adhaerens	H52.4	Presbyopie
H17.1	Sonstige zentrale Hornhauttrübung	H52.5	Akkommodationsstörungen
H17.8	Sonstige Hornhautnarben u -trübungen	H52.6	Sonstige Refraktionsfehler
H17.9	Hornhautnarbe u -trübung, nnbez	H52.7	Refraktionsfehler, nnbez
H18.0	Hornhautpigmentierungen u -einlagerungen	H53.0	Amblyopia ex anopsia
H18.1	Keratopathia bullosa	H53.1	Subjektive Sehstörungen
H18.2	Sonstiges Hornhautödem	H53.3	Sonstige Störungen binokulares Sehen
H18.3	Veränderungen an Hornhautmembranen	H53.5	Farbsinnstörungen
H18.4	Hornhautdegeneration	H53.6	Nachtblindheit
H18.5	Hereditäre Hornhautdystrophien	H53.8	Sonstige Sehstörungen
H18.6	Keratokonus	H53.9	Sehstörung, nnbez
H18.7	Sonstige Hornhautdeformitäten	H54.0	Blindheit u hochgradige Sehbehinderung, binokular
H18.8	Sonstige nbez Affektionen Hornhaut	H54.1	Schwere Sehbeeinträchtigung, binokular
H18.9	Affektion Hornhaut, nnbez	H54.2	Mittelschwere Sehbeeinträchtigung, binokular
H20.1	Chronische Iridozyklitis	H54.3	Leichte Sehbeeinträchtigung, binokular
H20.2	Phakogene Iridozyklitis	H54.4	Blindheit und hochgradige Sehbehinderung, monokular
H20.8	Sonstige Iridozyklitis	H54.5	Schwere Sehbeeinträchtigung, monokular
H20.9	Iridozyklitis, nnbez	H54.6	Mittelschwere Sehbeeinträchtigung, monokular
H21.1	Sonstige GefäßKH Iris u Ziliarkörper	H54.9	Nicht näher bezeichnete Sehbeeinträchtigung (binokular)
H21.2	Degeneration Iris u Ziliarkörper	H57.1	Augenschmerzen
H21.3	Zyste Iris, Ziliarkörper u Vorderkammer	H57.8	Sonst nbez Affekt Auge u Augenanhangsgebilde
H21.4	Pupillarmembranen	H57.9	Affektion Auge u Augenanhangsgebilde, nnbez
H21.5	Sonst Adhäsionen u Abriß Iris u Ziliarkörper	H59.0	Keratopathie (bullös-aphak) nach Kataraktextraktion
H21.8	Sonst nbez Affekt Iris u Ziliarkörper	H59.9	Affekt Auge/Augenanhangsgebilde nach med Maßn, nnbez
H21.9	Affektion Iris u Ziliarkörper, nnbez	Q10.0	Angeborene Ptose
H26.0	Infantile, juvenile u präsenile Katarakt	Q10.1	Angeborenes Ektropium
H26.2	Cataracta complicata	Q10.2	Angeborenes Entropium
H27.0	Aphakie	Q10.3	Sonst angeborene Fehlbildung Augenlid
H27.1	Luxation Linse	Q10.4	Fehlen u Agenesie Tränenapparat
H27.8	Sonstige nbez Affekt Linse	Q10.5	Angeborene Stenose u Striktur Canaliculus lacrimalis
H27.9	Affektion Linse, nnbez	Q10.6	Sonst angeborene Fehlbildung Tränenapparat
H30.0	Fokale Chorioretinitis	Q10.7	Angeborene Fehlbildung Orbita
H30.1	Disseminierte Chorioretinitis	Q11.0	Zystenaugen [cystic eyeball]
H30.2	Cyclitis posterior	Q11.1	Sonstiger Anophthalmus
H30.8	Sonstige Chorioretinitiden	Q11.2	Mikrophthalmus
H30.9	Chorioretinitis, nnbez	Q11.3	Makrophthalmus
H31.1	Degenerative Veränderung Aderhaut	Q12.0	Cataracta congenita
H31.2	Hereditäre Dystrophie Aderhaut	Q12.1	Angeborene Linsenverlagerung
H31.8	Sonstige nbez Affektionen Aderhaut	Q12.2	Linsenkolobom
H31.9	Affektion Aderhaut nnbez	Q12.3	Angeborene Aphakie
H33.1	Retinoschisis u Zysten Netzhaut	Q12.4	Sphärophakie

Q12.8	Sonstige angeborene Fehlbildungen Linse	Q14.3	Angeborene Fehlbildung Chorioidea
Q12.9	Angeborene Fehlbildung Linse, nnbez	Q14.8	Sonst angeborene Fehlbildung hint Augenabschnitt
Q13.0	Iriskolobom	Q14.9	Angeborene Fehlbildung hint Augenabschnitt, nnbez
Q13.1	Fehlen Iris (angeboren)	Q15.8	Sonst nbez angeborene Fehlbildungen Auge
Q13.2	Sonstige angeborene Fehlbildungen Iris	Q15.9	Angeborene Fehlbildung Auge, nnbez
Q13.3	Angeborene Hornhauttrübung	R44.1	Optische Halluzinationen
Q13.4	Sonstige angeborene Fehlbildungen Kornea	S05.2	Rißverletz/Ruptur Auge m Prolaps/Verlust intraok Gewebe
Q13.5	Blaue Sklera	S05.3	Rißverletz Auge ohne Prolaps/Verlust intraok Gewebe
Q13.8	Sonst angeborene Fehlbildung vord Augenabschnitt	S05.4	Penetrierende Wunde d Orbita m/oh Fremdkörper
Q13.9	Angeborene Fehlbildung vord Augenabschnitt, nnbez	S05.5	Penetrierende Wunde Augapfel m Fremdkörper
Q14.0	Angeborene Fehlbildung Glaskörper	S05.6	Penetrierende Wunde Augapfel oh Fremdkörper
Q14.1	Angeborene Fehlbildung Retina	S05.7	Abriß Augapfel
Q14.2	Angeborene Fehlbildung Papille	Z94.7	Zustand nach Keratoplastik

Hauptdiagnose C63-2

C43.1	Bösartiges Melanom Augenlid, einschließl Kanthus	C69.4	Bösartige Neubildung: Ziliarkörper
C44.1	Sonstige BNB: Haut des Augenlides, einschließl Kanthus	C69.5	Bösartige Neubildung: Tränendrüse und Tränenwege
C69.0	Bösartige Neubildung: Konjunktiva	C69.6	Bösartige Neubildung: Orbita
C69.1	Bösartige Neubildung: Kornea	C69.8	BNB: Auge u Augenanhangsgebilde, mehr Teilber überlapp
C69.2	Bösartige Neubildung: Retina	C69.9	Bösartige Neubildung: Auge, nicht näher bezeichnet
C69.3	Bösartige Neubildung: Chorioidea		

Hauptdiagnose C63-3

B58.0	Augenerkrankung durch Toxoplasmen	E12.31	DM iVm Fehl-/Mangelernähr m Augenkomplik, entgl bez
E10.30	Prim insabh DM [T-1-Diab] m Augenkomplik, n entgl bez	E13.30	Sonst nbez Diab mell m Augenkomplik, n entgl bez
E10.31	Prim insabh DM [T-1-Diab] m Augenkomplik, entgl bez	E13.31	Sonst nbez Diab mell m Augenkomplik, entgl bez
E11.30	N prim insabh DM [T-2-Diab] m Augenkomplik, n entgl bez	E14.30	Nbez Diab mell m Augenkomplik, n entgl bez
E11.31	N prim insabh DM [T-2-Diab] m Augenkomplik, entgl bez	E14.31	Nbez Diab mell m Augenkomplik, entgl bez
E12.30	DM iVm Fehl-/Mangelernähr m Augenkomplik, n entgl bez	H20.0	Akute u subakute Iridozyklitis

ADRG C64

Glaukom, Katarakt und Erkrankungen des Augenlides

Hauptdiagnose in Tabelle C64-1

DRG C64Z

Glaukom, Katarakt und Erkrankungen des Augenlides

Hauptdiagnose C64-1

H00.1	Chalazion	H25.8	Sonstige senile Kataraktformen
H02.0	Entropium und Trichiasis Augenlid	H25.9	Senile Katarakt, nnbez
H02.1	Ektropium Augenlid	H26.3	Arzneimittelinduzierte Katarakt
H02.2	Lagophthalmus	H26.4	Cataracta secundaria
H02.3	Blepharochalasis	H26.8	Sonstige nbez Kataraktformen
H02.5	Sonst Affektionen m Auswirkung auf Augenlidfunktion	H26.9	Katarakt, nnbez
H02.7	Sonst degener Affekt Augenlid u Umgeb Auge	H40.0	Glaukomverdacht
H02.8	Sonstige nbez Affektionen Augenlid	H40.1	Primäres Weitwinkelglaukom
H02.9	Affektion Augenlid, nnbez	H40.2	Primäres Engwinkelglaukom
H04.5	Stenose u Insuffizienz Tränenwege	H40.3	Glaukom (sekundär) nach Verletzung Auge
H04.6	Sonstige Veränderungen an Tränenwegen	H40.4	Glaukom (sekundär) nach Entzündung Auge
H04.8	Sonstige Affektionen Tränenapparat	H40.5	Glaukom (sekuär) nach sonst Affekt Auge
H04.9	Affektion Tränenapparat, nnbez	H40.6	Glaukom (sekuär) nach Arzneimittelverabreichung
H25.0	Cataracta senilis incipiens	H40.8	Sonstiges Glaukom
H25.1	Cataracta nuclearis senilis	H40.9	Glaukom, nnbez
H25.2	Cataracta senilis, Morgagni-Typ	Q15.0	Angeborenes Glaukom

ADRGs 901, 902

OR-Prozeduren ohne Bezug

OR-Prozeduren ohne Bezug

DRGs 901A, 901B, 901C, 901D, 902Z

MDC 03

Krankheiten und Störungen
des Ohres, der Nase, des
Mundes und des Halses

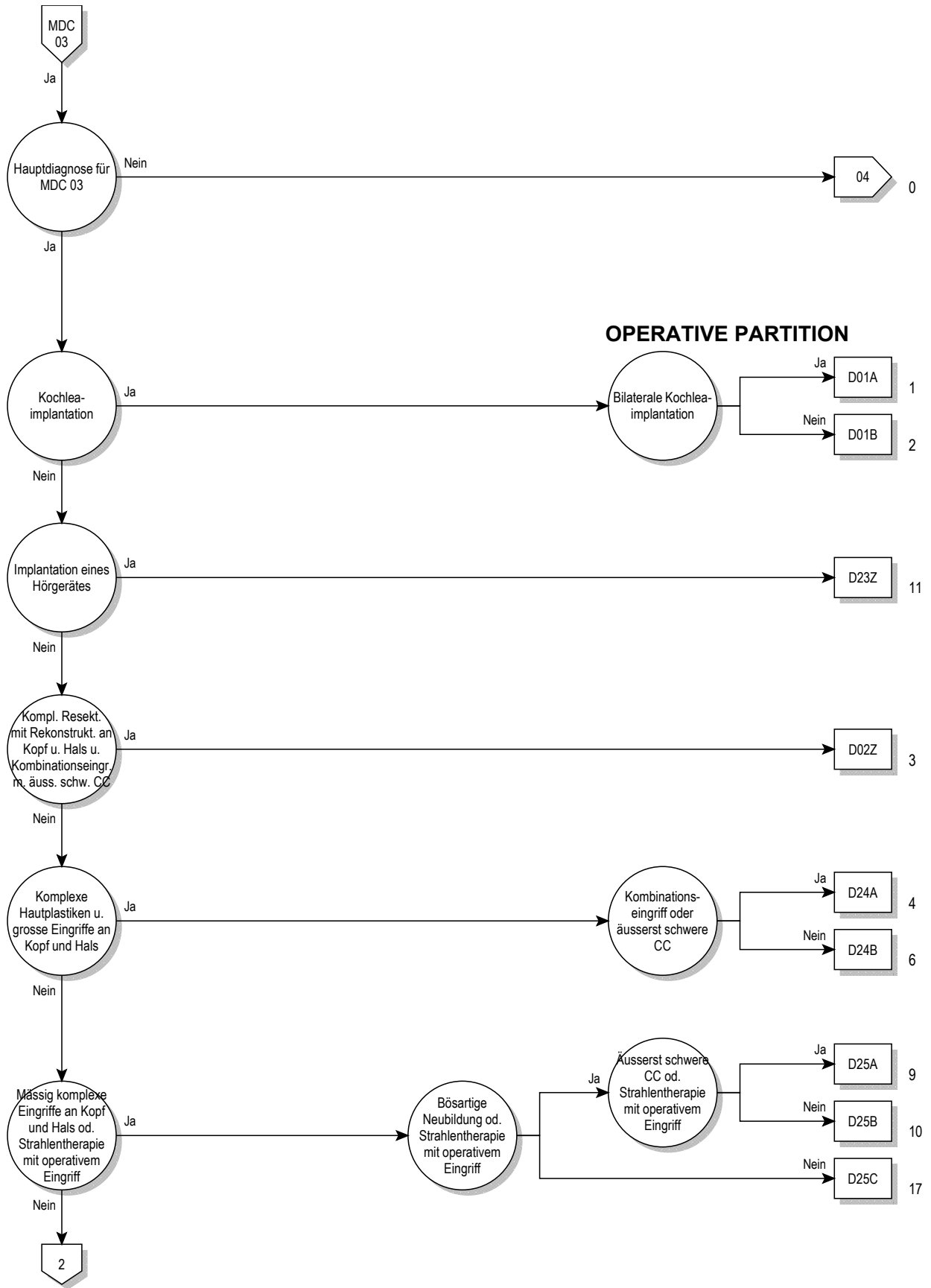

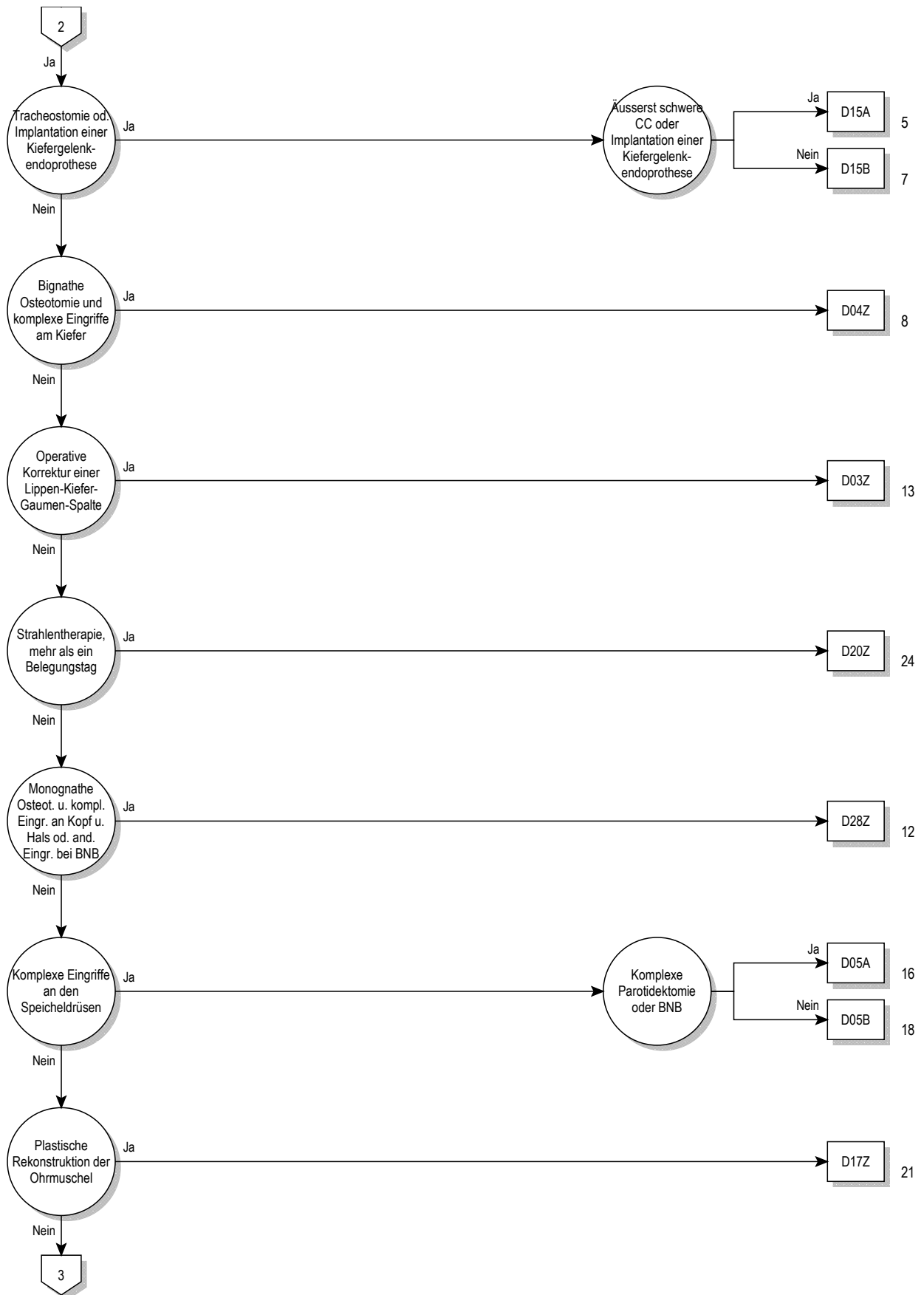

03

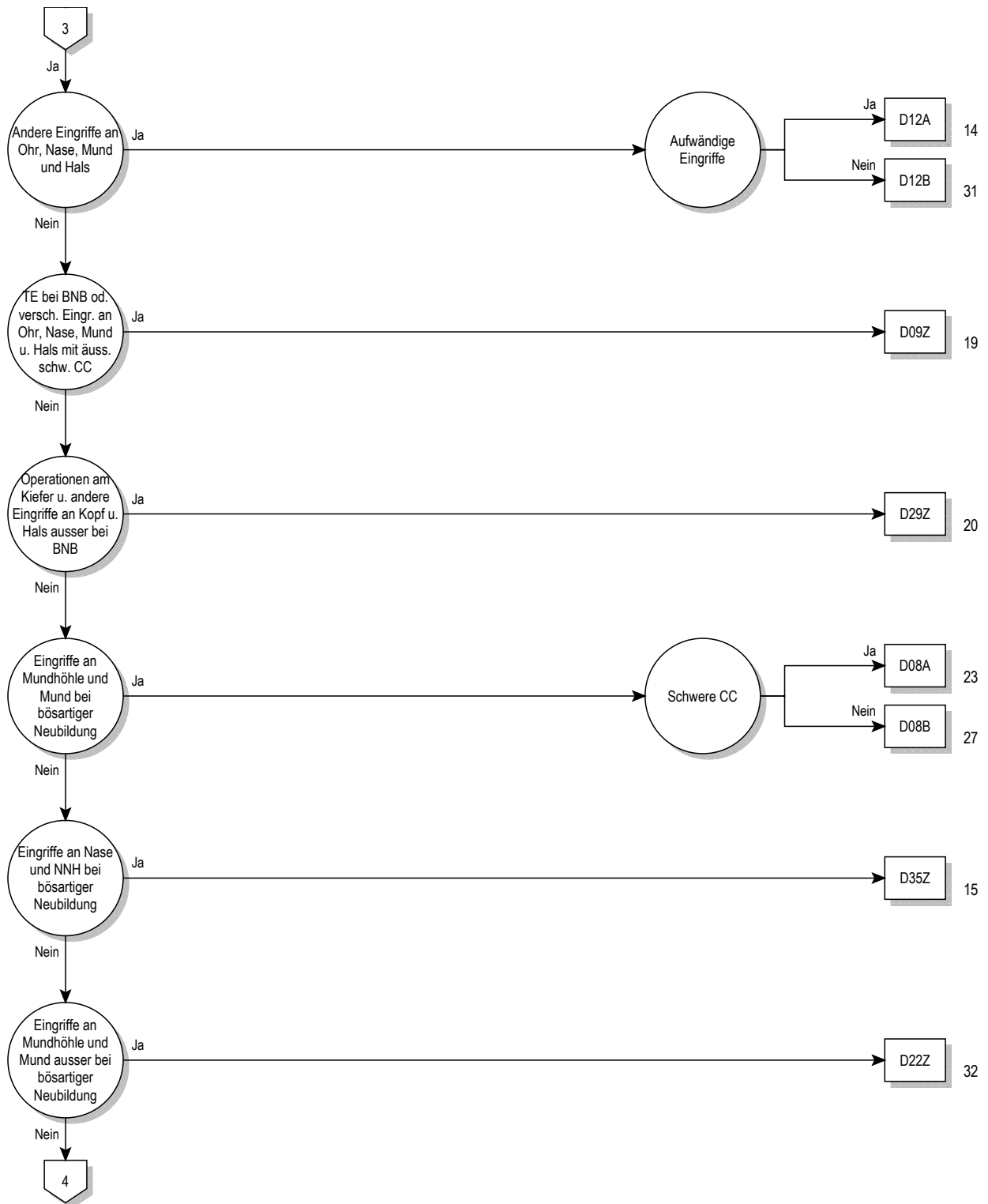

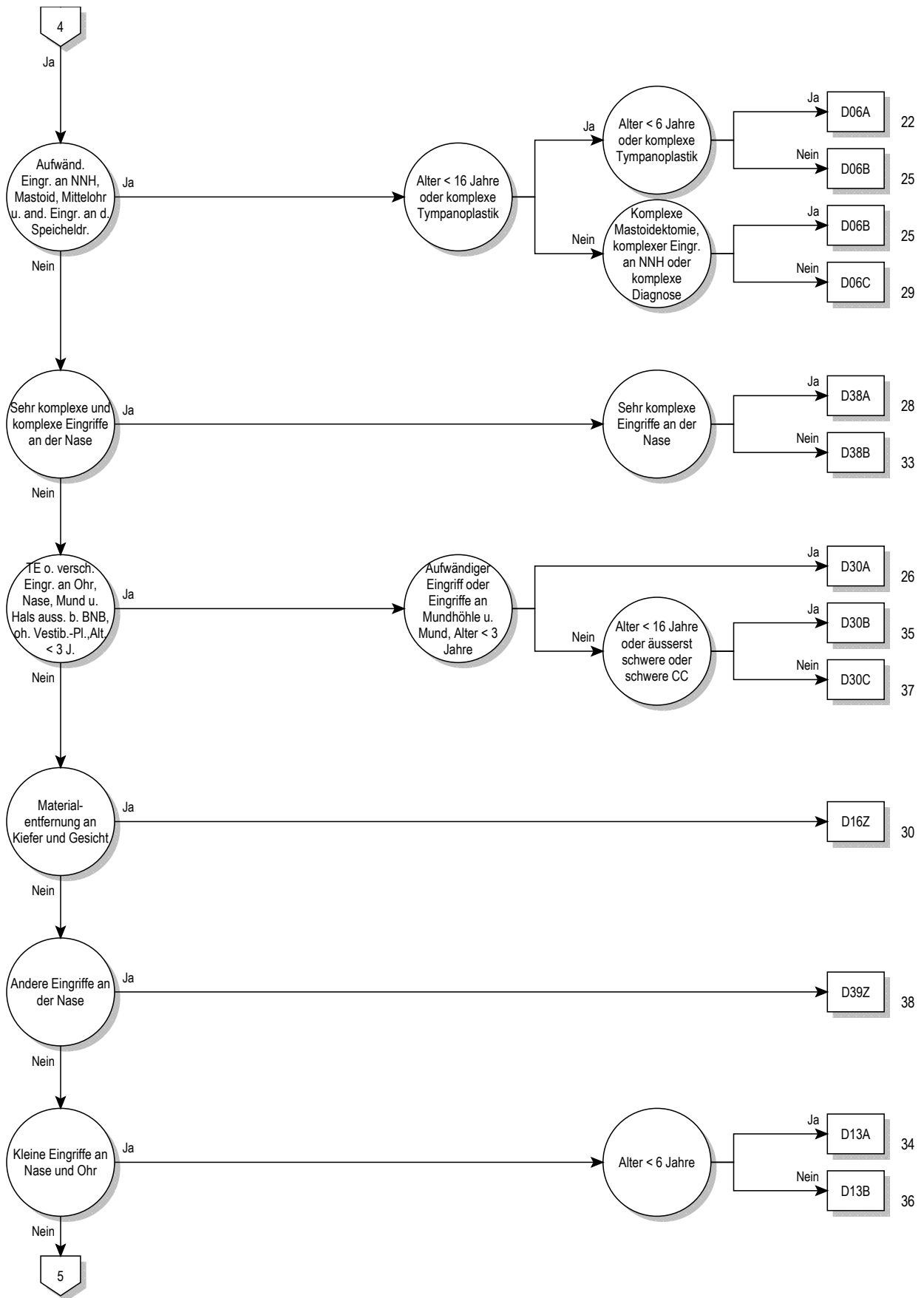

03

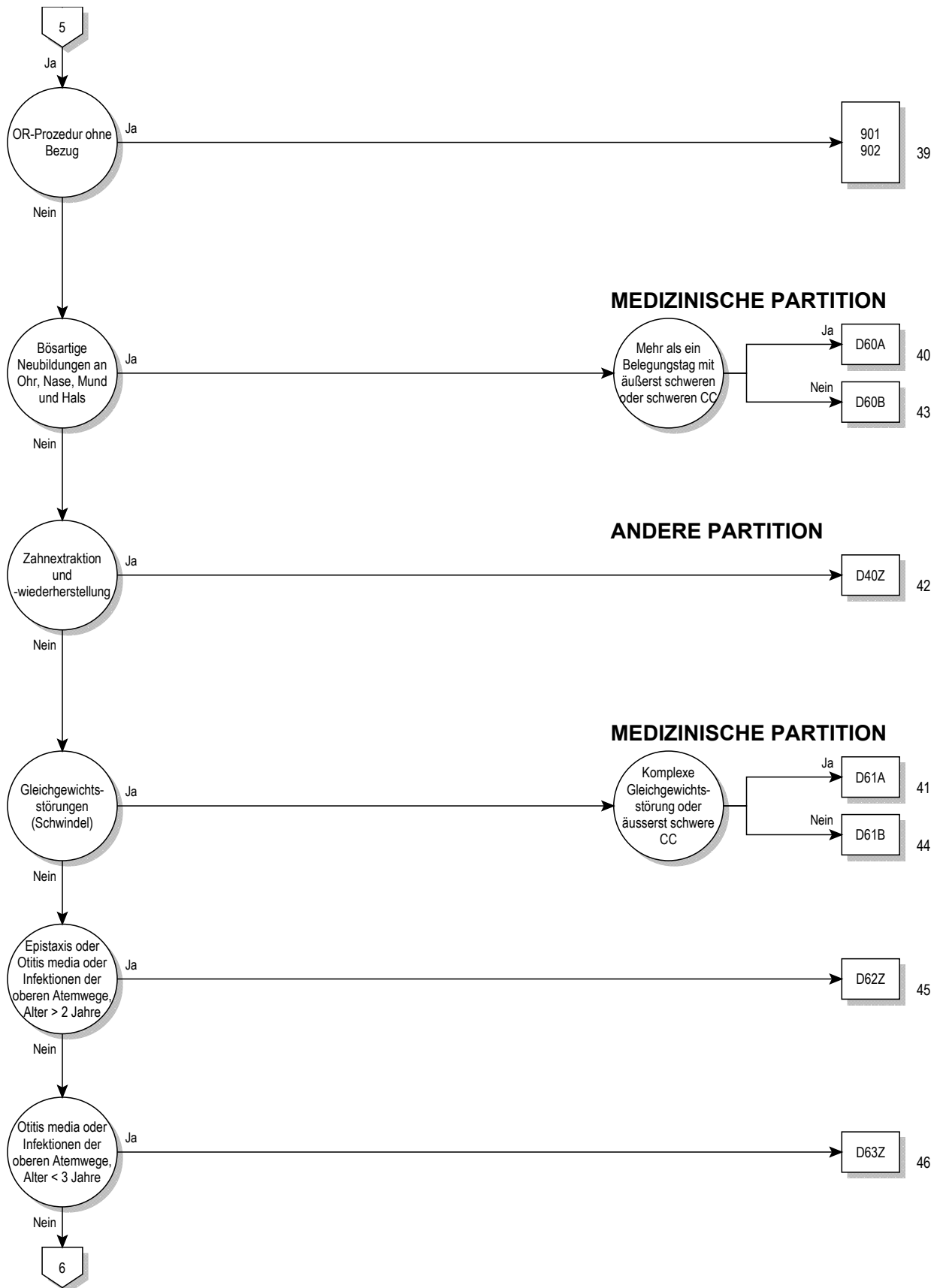

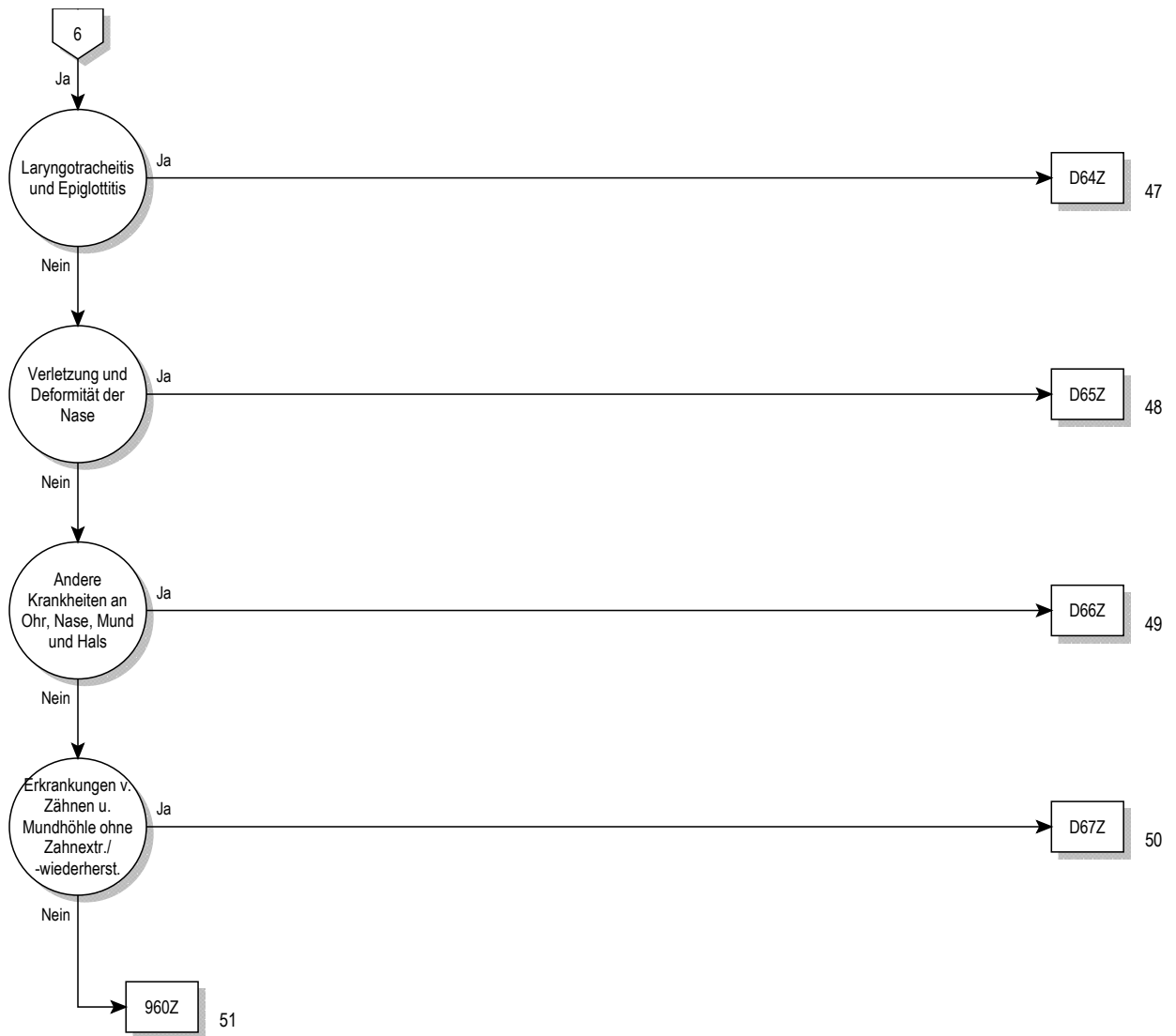

Entscheidungslogik MDC 03

Hauptdiagnose in Tabelle MDC03-0 oder Prozedur in Tabelle MDC03-1

Hauptdiagnose für MDC 03 (MDC03-0)

A18.6	Tuberkulose des Ohres	C11.1	Bösartige Neubildung: Hinterwand des Nasopharynx
A36.0	Rachendiphtherie	C11.2	Bösartige Neubildung: Seitenwand des Nasopharynx
A36.1	Nasenchendiphtherie	C11.3	Bösartige Neubildung: Vorderwand des Nasopharynx
A36.2	Kehlkopfdiphtherie	C11.8	BNB: Nasopharynx, mehrere Teilbereiche überlappend
A54.5	Gonokokkenpharyngitis	C11.9	Bösartige Neubildung: Nasopharynx, nicht näher bezeichnet
A56.4	Chlamydieninfektion des Pharynx	C12	Bösartige Neubildung des Recessus piriformis
A66.5	Gangosa	C13.0	Bösartige Neubildung: Regio postcricoidea
A69.0	Nekrotisierend-ulzeröse Stomatitis	C13.1	BNB: Aryepiglottische Falte, hypopharyngeale Seite
A69.1	Sonstige Fusospirochätosen	C13.2	Bösartige Neubildung: Hinterwand des Hypopharynx
B00.2	Gingivostomatitis herpetica u Pharyngotonsillitis herpetica	C13.8	BNB: Hypopharynx, mehrere Teilbereiche überlappend
B05.3	Masern, kompliziert durch Otitis media	C13.9	Bösartige Neubildung: Hypopharynx, nicht näher bezeichnet
B08.5	Vesikuläre Pharyngitis durch Enteroviren	C14.0	Bösartige Neubildung: Pharynx, nicht näher bezeichnet
B37.0	Candida-Stomatitis	C14.2	BNB: Lymphatischer Rachenring [Waldeyer]
C00.0	Bösartige Neubildung: Äußere Oberlippe	C14.8	BNB: Lippe, Mundhöhle u Pharynx, mehr Teilber überlapp
C00.1	Bösartige Neubildung: Äußere Unterlippe	C30.0	Bösartige Neubildung: Nasenhöhle
C00.2	Bösartige Neubildung: Äußere Lippe, nicht näher bezeichnet	C30.1	Bösartige Neubildung: Mittelohr
C00.3	Bösartige Neubildung: Oberlippe, Innenseite	C31.0	Bösartige Neubildung: Sinus maxillaris [Kieferhöhle]
C00.4	Bösartige Neubildung: Unterlippe, Innenseite	C31.1	Bösartige Neubildung: Sinus ethmoidalis [Siebbeinzellen]
C00.5	Bösartige Neubildung: Lippe, nnbez, Innenseite	C31.2	Bösartige Neubildung: Sinus frontalis [Stirnhöhle]
C00.6	Bösartige Neubildung: Lippenkommissur	C31.3	Bösartige Neubildung: Sinus sphenoidalis [Keilbeinhöhle]
C00.8	BNB: Lippe, mehrere Teilbereiche überlappend	C31.8	BNB: Nasennebenhöhlen, mehrere Teilbereiche überlappend
C00.9	Bösartige Neubildung: Lippe, nicht näher bezeichnet	C31.9	Bösartige Neubildung: Nasennebenhöhle, nnbez
C01	Bösartige Neubildung des Zungengrundes	C32.0	Bösartige Neubildung: Glottis
C02.0	Bösartige Neubildung: Zungenrücken	C32.1	Bösartige Neubildung: Supraglottis
C02.1	Bösartige Neubildung: Zungenrand	C32.2	Bösartige Neubildung: Subglottis
C02.2	Bösartige Neubildung: Zungenunterfläche	C32.3	Bösartige Neubildung: Larynxknorpel
C02.3	BNB: Vordere zwei Drittel der Zunge, Bereich nnbez	C32.8	BNB: Larynx, mehrere Teilbereiche überlappend
C02.4	Bösartige Neubildung: Zungentonsille	C32.9	Bösartige Neubildung: Larynx, nicht näher bezeichnet
C02.8	BNB: Zunge, mehrere Teilbereiche überlappend	C39.0	Bösartige Neubildung: Obere Atemwege, Teil nnbez
C02.9	Bösartige Neubildung: Zunge, nicht näher bezeichnet	C46.2	Kaposi-Sarkom Gaumen
C03.0	Bösartige Neubildung: Oberkieferzahnfleisch	C76.0	BNB ungenau bezeichneter Lok: Kopf, Gesicht u Hals
C03.1	Bösartige Neubildung: Unterkieferzahnfleisch	D00.0	Carcinoma in situ Lippe/Mundhöhle/Pharynx
C03.9	Bösartige Neubildung: Zahnfleisch, nicht näher bezeichnet	D02.0	Carcinoma in situ Larynx
C04.0	Bösartige Neubildung: Vorderer Teil des Mundbodens	D10.0	Gutartige Neubildung Lippe
C04.1	Bösartige Neubildung: Seitlicher Teil des Mundbodens	D10.1	Gutartige Neubildung Zunge
C04.8	BNB: Mundboden, mehrere Teilbereiche überlappend	D10.2	Gutartige Neubildung Mundboden
C04.9	Bösartige Neubildung: Mundboden, nicht näher bezeichnet	D10.3	Gutartige Neubildung so u nnbez Teile Mund
C05.0	Bösartige Neubildung: Harter Gaumen	D10.4	Gutartige Neubildung Tonsille
C05.1	Bösartige Neubildung: Weicher Gaumen	D10.5	Gutartige Neubildung sonstige Teile Oropharynx
C05.2	Bösartige Neubildung: Uvula	D10.6	Gutartige Neubildung Nasopharynx
C05.8	BNB: Gaumen, mehrere Teilbereiche überlappend	D10.7	Gutartige Neubildung Hypopharynx
C05.9	Bösartige Neubildung: Gaumen, nicht näher bezeichnet	D10.9	Gutartige Neubildung Pharynx, nnbez
C06.0	Bösartige Neubildung: Wangenschleimhaut	D11.0	Gutartige Neubildung Parotis
C06.1	Bösartige Neubildung: Vestibulum oris	D11.7	Gutartige Neubildung sonst große Speicheldrüsen
C06.2	Bösartige Neubildung: Retromolarregion	D11.9	Gutartige Neubildung große Speicheldrüse, nnbez
C06.8	BNB: Sonst u nnbez Teile Mund, mehrere Teilber überlapp	D14.0	Gutartige Neubildung Mittelohr/Nasenhöhle/NNH
C06.9	Bösartige Neubildung: Mund, nicht näher bezeichnet	D14.1	Gutartige Neubildung Larynx
C07	Bösartige Neubildung der Parotis	D16.5	Gutartige Neubildung Unterkieferknochen
C08.0	Bösartige Neubildung: Glandula submandibularis	D18.05	Hämangiom an Ohr/Nase/Mund/Rachen
C08.1	Bösartige Neubildung: Glandula sublingualis	D37.0	NB unsich/unbek Verhalt Lippe Mundhöh Pharynx
C08.8	BNB: Große Speicheldrüsen, mehrere Teilbereiche überlapp	D38.0	NB unsich/unbek Verhalt Larynx
C08.9	Bösartige Neubildung: Große Speicheldrüse, nnbez	H60.0	Abszeß äußeres Ohr
C09.0	Bösartige Neubildung: Fossa tonsillaris	H60.1	Phlegmone äußeres Ohr
C09.1	Bösartige Neubildung: Gaumenbogen (vorderer) (hinterer)	H60.2	Otitis externa maligna
C09.8	BNB: Tonsille, mehrere Teilbereiche überlappend	H60.3	Sonstige infektiöse Otitis externa
C09.9	Bösartige Neubildung: Tonsille, nicht näher bezeichnet	H60.4	Cholesteatom im äußeren Ohr
C10.0	Bösartige Neubildung: Vallecula epiglottica	H60.5	Akute Otitis externa, nichtinfektiös
C10.1	Bösartige Neubildung: Vorderfläche der Epiglottis	H60.8	Sonstige Otitis externa
C10.2	Bösartige Neubildung: Seitenwand des Oropharynx	H60.9	Otitis externa, nnbez
C10.3	Bösartige Neubildung: Hinterwand des Oropharynx	H61.0	Perichondritis äußeres Ohr
C10.4	Bösartige Neubildung: Kiemengang	H61.1	Nichtinfektiöse KH Ohmuschel
C10.8	BNB: Oropharynx, mehrere Teilbereiche überlappend	H61.2	Zeruminalpfropf
C10.9	Bösartige Neubildung: Oropharynx, nicht näher bezeichnet	H61.3	Erworbene Stenose äußerer Gehörgang
C11.0	Bösartige Neubildung: Obere Wand des Nasopharynx	H61.8	Sonstige nbez KH äußerer Ohr

H61.9	KH äußeres Ohr, nnbez	H90.0	Beidseitiger Hörverlust durch Schalleitungsstörung
H62.0	Otitis externa b aokl bakteriellen KH	H90.1	1seit Hörverl du SchalleitStör b n eingeschr Hörverl and Seite
H62.1	Otitis externa b aokl VirusKH	H90.2	Hörverlust d SchalleitStör, nnbez
H62.2	Otitis externa b aokl Mykosen	H90.3	Beidseitiger Hörverlust d Schallempfindstörung
H62.3	Otitis externa b sonst aokl infekt u paras KH	H90.4	Hörv d Schallempf-Stör b n eingeschr Hörverm and Seite
H62.4	Otitis externa bei sonst aokl KH	H90.5	Hörverlust durch Schallempfindungsstör, nnbez
H62.8	Sonst KH äußeres Ohr b aokl KH	H90.6	Komb beidseitiger Hörverl d Schalleit-/Schallempfindstör
H65.0	Akute seröse Otitis media	H90.7	Komb eins Hörverl d Schalleit-/empfindstör, a S n eingeschr
H65.1	Sonstige akute nichteitrige Otitis media	H90.8	Komb Hörverlust d Schalleit-/Schallempf-Stör, nnbez
H65.2	Chronische seröse Otitis media	H91.0	Ototoxischer Hörverlust
H65.3	Chronische muköse Otitis media	H91.1	Presbyakusis
H65.4	Sonstige chronische nichteitrige Otitis media	H91.2	Idiopathischer Hörsturz
H65.9	Nichteitrige Otitis media, nnbez	H91.3	Taubstummheit, aonkl
H66.0	Akute eitrige Otitis media	H91.8	Sonstiger nbez Hörverlust
H66.1	Chronische mesotympanale eitrige Otitis media	H91.9	Hörverlust, nnbez
H66.2	Chronische epitympanale Otitis media	H92.0	Otalgie
H66.3	Sonstige chronische eitrige Otitis media	H92.1	Otorrhoe
H66.4	Eitrige Otitis media, nnbez	H92.2	Blutung äußerer Gehörgang
H66.9	Otitis media, nnbez	H93.0	Degenerative u vaskuläre KH Ohr
H67.0	Otitis media b aokl bakt KH	H93.1	Tinnitus aurium
H67.1	Otitis media b aokl VirusKH	H93.2	Sonstige abnorme Hörempfindungen
H67.8	Otitis media b sonst aokl KH	H93.3	KH Nervus vestibulocochlearis [VIII Hirnnerv]
H68.0	Entzündung Tuba auditiva	H93.8	Sonstige nbez KH Ohr
H68.1	Verschluss Tuba auditiva	H93.9	Krankheit Ohr, nnbez
H69.0	Erweiterte Tuba auditiva	H94.0	Entz N vestibulocochlearis [VIII] b aokl infekt/paras KH
H69.8	Sonstige nbez KH Tuba auditiva	H94.8	Sonst nbez KH Ohr b aokl KH
H69.9	KH Tuba auditiva, nnbez	H95.0	Rez Cholesteatom Mastoidhöhle nach Mastoidektom
H70.0	Akute Mastoiditis	H95.1	Sonstige Krankheiten nach Mastoidektomie
H70.1	Chronische Mastoiditis	H95.8	Sonst KH Ohr u Warzenfortsatz nach med Maßn
H70.2	Petrositis	J00	Akute Rhinopharyngitis [Erkältungsschnupfen]
H70.8	Sonstige Mastoiditis u verwandte Zustände	J01.0	Akute Sinusitis maxillaris
H70.9	Mastoiditis, nnbez	J01.1	Akute Sinusitis frontalis
H71	Cholesteatom Mittelohr	J01.2	Akute Sinusitis ethmoidalis
H72.0	Zentrale Perforation Trommelfell	J01.3	Akute Sinusitis sphenoidalis
H72.1	Trommelfellperforation Recessus epitympanicus	J01.4	Akute Pansinusitis
H72.2	Sonstige randständige Trommelfellperforationen	J01.8	Sonstige akute Sinusitis
H72.8	Sonstige Trommelfellperforationen	J01.9	Akute Sinusitis, nnbez
H72.9	Trommelfellperforation, nnbez	J02.0	Streptokokken-Pharyngitis
H73.0	Akute Myringitis	J02.8	Akute Pharyngitis d sonstige nbez Erreger
H73.1	Chronische Myringitis	J02.9	Akute Pharyngitis, nnbez
H73.8	Sonstige nbez Krankheiten Trommelfell	J03.0	Streptokokken-Tonsillitis
H73.9	Krankheit Trommelfell, nnbez	J03.8	Akute Tonsillitis d sonstige nbez Erreger
H74.0	Tympanosklerose	J03.9	Akute Tonsillitis, nnbez
H74.1	Otitis media adhaesiva	J04.0	Akute Laryngitis
H74.2	KontUnterbr od Dislok Gehörknöchelchenkette	J04.2	Akute Laryngotracheitis
H74.3	Sonst erworbene Anomalien Gehörknöchelchen	J05.0	Akute obstruktive Laryngitis [Krupp]
H74.4	Polyp im Mittelohr	J05.1	Akute Epiglottitis
H74.8	Sonst nbez KH Mittelohr u Warzenfortsatz	J06.0	Akute Laryngopharyngitis
H74.9	KH des Mittelohres u des Warzenfortsatzes, nnbez	J06.8	Sonst akute Infekt an mehreren Lok ob Atemwege
H75.0	Mastoiditis b aokl infekt u parasitären KH	J06.9	Akute Infektion obere Atemwege, nnbez
H75.8	Sonst nbez KH Mittelohr u Warzenfortsatz b aokl KH	J10.1	Grippe m so Manifestat an Atemw, Influenzavir nachg
H80.0	Otosklerose m Beteil Fenestra vestibuli, nichtoblit	J11.1	Grippe m so Manifestat an Atemw, Viren nicht nachg
H80.1	Otosklerose m Beteil Fenestra vestibuli, obliterierend	J30.0	Rhinopathia vasomotorica
H80.2	Otosclerosis cochleae	J30.1	Allergische Rhinopathie durch Pollen
H80.8	Sonstige Otosklerose	J30.2	Sonstige saisonale allergische Rhinopathie
H80.9	Otosklerose, nnbez	J30.3	Sonstige allergische Rhinopathie
H81.0	Ménière-Krankheit	J30.4	Allergische Rhinopathie, nnbez
H81.1	Benigner paroxysmaler Schwindel	J31.0	Chronische Rhinitis
H81.2	Neuropathia vestibularis	J31.1	Chronische Rhinopharyngitis
H81.3	Sonstiger peripherer Schwindel	J31.2	Chronische Pharyngitis
H81.4	Schwindel zentraler Ursprung	J32.0	Chronische Sinusitis maxillaris
H81.8	Sonstige Störungen Vestibularfunktion	J32.1	Chronische Sinusitis frontalis
H81.9	Störung Vestibularfunktion, nnbez	J32.2	Chronische Sinusitis ethmoidalis
H82	Schwindelsyndrome b aokl KH	J32.3	Chronische Sinusitis sphenoidalis
H83.0	Labyrinthitis	J32.4	Chronische Pansinusitis
H83.1	Labyrinthfistel	J32.8	Sonstige chronische Sinusitis
H83.2	Funktionsstörung Labyrinth	J32.9	Chronische Sinusitis, nnbez
H83.3	Lärmschädigungen Innenohr	J33.0	Polyp Nasenhöhle
H83.8	Sonstige nbez KH Innenohr	J33.1	Polyposis nasalis deformans
H83.9	KH Innenohr, nnbez	J33.8	Sonstige Polypen Nasennebenhöhlen

J33.9	Nasenpolyp, nnbez	K04.8	Radikuläre Zyste
J34.0	Abszeß, Furunkel u Karbunkel Nase	K04.9	So u nnbez KH Pulpa u periapikales Gewebe
J34.1	Zyste od Mukozele Nase u NNH	K05.0	Akute Gingivitis
J34.2	Nasenseptumdeviation	K05.1	Chronische Gingivitis
J34.3	Hypertrophie Nasenmuscheln	K05.2	Akute Parodontitis
J34.8	Sonst nbez KH Nase u NNH	K05.3	Chronische Parodontitis
J35.0	Chronische Tonsillitis	K05.4	Parodontose
J35.1	Hyperplasie der Gaumenmandeln	K05.5	Sonstige KH Parodont
J35.2	Hyperplasie der Rachenmandel	K05.6	KH Parodont, nnbez
J35.3	Hyperplasie Gaumenmandeln m Hyperplasie Rachenmandel	K06.0	Gingivaretraktion
J35.8	Sonst chron Krankheiten Gaumenmandeln u Rachenmandel	K06.1	Gingivahyperplasie
J35.9	Chron Krankheit Gaumenmandeln u Rachenmandel, nnbez	K06.2	Gingivaläs/Läsionen zahnl AlvKamm iVm Trauma
J36	Peritonsillarabszeß	K06.8	Sonst nbez KH Gingiva u zahnl AlvKamm
J37.0	Chronische Laryngitis	K06.9	KH Gingiva u zahnl AlvKamm, nnbez
J37.1	Chronische Laryngotracheitis	K07.0	Stärkere Anomalien Kiefergröße
J38.00	Lähmung der Stimmrippen u des Kehlkopfes: Nnbez	K07.1	Anomalien Kiefer-Schädelbasis-Verhältnis
J38.01	Lähm der Stimmripp u des Kehlkopfes: Einseitig, partiell	K07.2	Anomalien Zahnbogenverhältnis
J38.02	Lähm der Stimmripp u des Kehlkopfes: Einseitig, komplett	K07.3	Zahnstellungsanomalien
J38.03	Lähm der Stimmripp u des Kehlkopfes: Beidseitig, partiell	K07.4	Fehlerhafte Okklusion, nnbez
J38.1	Polyp der Stimmrippen u des Kehlkopfes	K07.5	Funktionelle dentofaziale Anomalien
J38.2	Stimmrippknötchen	K07.6	Krankheiten Kiefergelenk
J38.3	Sonstige Krankheiten der Stimmrippen	K07.8	Sonstige dentofaziale Anomalien
J38.4	Larynxödem	K07.9	Dentofaziale Anomalie, nnbez
J38.5	Laryngospasmus	K08.0	Zahnverfall d systemische Ursachen
J38.6	Kehlkopfstenose	K08.1	Zahnverlust d Unfall/Extrakt/lokal parodont KH
J38.7	Sonstige Krankheiten des Kehlkopfes	K08.2	Atrophie zahnloser Alveolarkamm
J39.0	Retropharyngealabszess und Parapharyngealabszess	K08.3	Verbliebene Zahnwurzel
J39.1	Sonstiger Abszess des Rachenraumes	K08.81	Pathologische Zahnfraktur
J39.2	Sonstige Krankheiten des Rachenraumes	K08.88	Sonst nbez KH Zähne u Zahnhalteapparat
J39.3	Hypersensitivitätsreaktion der oberen Atemwege, Lok nnbez	K08.9	KH Zähne u Zahnhalteapparat, nnbez
J39.80	Erworbene Stenose der Trachea	K09.0	Entwicklungsbedingte odontogene Zysten
J39.88	Sonstige nbez Krankheiten der oberen Atemwege	K09.1	EntwBedingte (nichtodontog) Zysten Mundregion
J39.9	Krankheit der oberen Atemwege, nnbez	K09.2	Sonstige Kieferzysten
K00.0	Anodontie	K09.8	Sonstige Zysten Mundregion, aonkl
K00.1	Hyperodontie	K09.9	Zyste Mundregion, nnbez
K00.2	Abnormitäten in Größe u Form Zähne	K10.0	Entwicklungsbedingte KH Kiefer
K00.3	Schmelzflecken [Mottled teeth]	K10.1	Zentrales Riesenzellgranulom Kiefer
K00.4	Störungen in Zahnbildung	K10.20	Maxill Absz oh Ang Ausbreit n retromaxill/Fossa canina
K00.5	Hereditäre Störungen Zahnstruktur, aonkl	K10.21	Maxill Absz m Ang Ausbreit n retromaxill/Fossa canina
K00.6	Störungen Zahndurchbruchs	K10.28	Sonst nbez entzündl Zustand Kiefer
K00.7	Dentitionskrankheit	K10.29	Entz Zustand Kiefer, nnbez
K00.8	Sonstige Störungen Zahnentwicklung	K10.3	Alveolitis Kiefer
K00.9	Störung Zahnentwicklung, nnbez	K10.8	Sonstige nbez KH Kiefer
K01.0	Retinierte Zähne	K10.9	KH Kiefer, nnbez
K01.1	Impaktierte Zähne	K11.0	Speicheldrüsenatrophie
K02.0	Karies, auf den Zahnschmelz begrenzt	K11.1	Speicheldrüsenhypertrophie
K02.1	Karies Dentins	K11.2	Sialadenitis
K02.2	Karies Zements	K11.3	Speicheldrüsenabszeß
K02.3	Kariesmarke	K11.4	Speicheldrüsenfistel
K02.4	Odontoklasie	K11.5	Sialolithiasis
K02.8	Sonstige Zahnkaries	K11.6	Mukozele Speicheldrüsen
K02.9	Zahnkaries, nnbez	K11.7	Störungen Speichelsekretion
K03.0	Ausgeprägte Attrition Zähne	K11.8	Sonstige KH Speicheldrüsen
K03.1	Abrasion Zähne	K11.9	KH Speicheldrüsen, nnbez
K03.2	Erosion Zähne	K12.0	Rezidivierende orale Aphthen
K03.3	Pathologische Zahnresorption	K12.1	Sonstige Formen Stomatitis
K03.4	Hyperzementose	K12.20	Mund- (Boden-) Phlegmone
K03.5	Ankylose Zähne	K12.21	SubmandAbsz oA Ausbreit n mediast/parapharyng/zervik
K03.6	Auflagerungen [Beläge] auf den Zähnen	K12.22	SubmandAbsz m Ausbreit n mediast/parapharyng/zervik
K03.7	Farbänd Zahnhartsubst nach Zahndurchbruch	K12.23	Wangenabszeß
K03.8	Sonstige nbez KH Zahnhartsubstanzen	K12.28	Sonst Phlegmon u Absz Mund
K03.9	KH Zahnhartsubstanzen, nnbez	K12.29	Phlegm u Absz Mund, nnbez
K04.0	Pulpitis	K12.3	Orale Mukositis (ulzerativ)
K04.1	Pulpanekrose	K13.0	KH Lippen
K04.2	Pulpadegeneration	K13.1	Wangen- u Lippenbiß
K04.3	Abnorme Bildung Zahnhartsubstanz in Pulpa	K13.2	Leukoplakie u so Affekt Mundhöhlenepithel/Zunge
K04.4	Akute apikale Parodontitis pulpalen Ursprungs	K13.3	Haarleukoplakie
K04.5	Chronische apikale Parodontitis	K13.4	Granulom u granulomähnL Läsionen Mundschleimht
K04.6	Periapikaler Abszeß m Fistel	K13.5	Orale submuköse Fibrose
K04.7	Periapikaler Abszeß oh Fistel	K13.6	Irritative Hyperplasie Mundschleimhaut

K13.7	So u nnbez Läsionen Mundschleimhaut	Q38.1	Ankyloglosson
K14.0	Glossitis	Q38.2	Makroglossie (angeboren)
K14.1	Lingua geographica	Q38.3	Sonstige angeborene Fehlbildungen Zunge
K14.2	Glossitis rhombica mediana	Q38.4	Angeb Fehlbildung Speicheldrüsen u deren Ausführgänge
K14.3	Hypertrophie Zungenpapillen	Q38.5	Angeborene Fehlbildungen Gaumen, aonkl
K14.4	Atrophie Zungenpapillen	Q38.6	Sonstige angeborene Fehlbildungen Mund
K14.5	Lingua plicata	Q38.7	Schlundtasche
K14.6	Glossodynie	Q38.8	Sonstige angeborene Fehlbildungen Rachen
K14.8	Sonstige KH Zunge	R04.0	Epistaxis
K14.9	KH Zunge, nnbez	R04.1	Blutung aus Rachen
M95.0	Erworbene Deformität Nase	R06.5	Mundatmung
M95.1	Blumenkohlrohr	R06.7	Niesen
Q16.0	Angeborenes Fehlen Ohrmuschel	R07.0	Halsschmerzen
Q16.1	Angeb Fehlen, Atesie u Striktur (äußeren) Gehörgang	R19.6	Mundgeruch
Q16.2	Fehlen Tuba auditiva (angeboren)	R42	Schwindel u Taumel
Q16.3	Angeborene Fehlbildung Gehörknöchelchen	R49.0	Dysphonie
Q16.4	Sonst angeborene Fehlbildung Mittelohr	R49.1	Aphonie
Q16.5	Angeborene Fehlbildung Innenohr	R49.2	Rhinophonia (aperta) (clausa)
Q16.9	Angeb Fehlbild Ohr als Urs Beeinträcht Hörvermögen, nnbez	R49.8	So u nnbez Störungen Stimme
Q17.0	Akzessorische Ohrmuschel	R68.2	Mundtrockenheit, nnbez
Q17.1	Makrotie	S01.20	Offene Wunde Nase, Teil nnbez
Q17.2	Mikrotie	S01.21	Offene Wunde, äußere Haut Nase
Q17.3	Sonstiges fehlgebildetes Ohr	S01.22	Offene Wunde, Nasenlöcher
Q17.4	Lageanomalie Ohr	S01.23	Offene Wunde, Nasenseptum
Q17.5	Abstehendes Ohr	S01.29	Offene Wunde, sonstige und mehrere Teile Nase
Q17.8	Sonstige nbez angeborene Fehlbildungen Ohr	S01.30	Offene Wunde Ohr, Teil nnbez
Q17.9	Angeborene Fehlbildung Ohr, nnbez	S01.31	Offene Wunde, Ohrmuschel
Q18.0	Branchiogene(r) Sinus, Fistel u Zyste	S01.33	Offene Wunde, Tragus
Q18.1	Präaurikuläre(r) Sinus u Zyste	S01.34	Offene Wunde, äußerer Gehörgang
Q18.2	Sonstige branchiogene Fehlbildungen	S01.35	Offene Wunde, Tuba auditiva
Q18.4	Makrostomie	S01.36	Offene Wunde, Gehörknöchelchen
Q18.5	Mikrostomie	S01.37	Offene Wunde, Trommelfell
Q18.6	Makrocheilie	S01.38	Offene Wunde, Innenohr
Q18.7	Mikrocheilie	S01.39	Offene Wunde, sonst u mehrere Teile Ohr Gehörstrukturen
Q18.8	Sonst nbez angeb Fehlbildungen Gesicht u Hals	S01.42	Offene Wunde, Oberkieferregion
Q30.0	Choanalatresie	S01.43	Offene Wunde, Unterkieferregion
Q30.1	Agenesie u Unterentwicklung Nase	S01.50	Offene Wunde, Mund, Teil nnbez
Q30.2	Nasenfurche, Naseneinkerbung u Spaltnase	S01.51	Offene Wunde, Lippe
Q30.3	Angeborene Perforation Nasenseptum	S01.52	Offene Wunde, Wangenschleimhaut
Q30.8	Sonstige angeborene Fehlbildungen Nase	S01.53	Offene Wunde, Zahnfleisch (Processus alveolaris)
Q30.9	Angeborene Fehlbildung Nase, nnbez	S01.54	Offene Wunde, Zunge u Mundboden
Q31.0	Kehlkopfsegel	S01.55	Offene Wunde, Gaumen
Q31.1	Angeborene subglottische Stenose	S01.59	Offene Wunde, sonstige u mehrere Teile Lippe u Mundhöhle
Q31.2	Hypoplasie Kehlkopf	S02.2	Nasenbeinfraktur
Q31.3	Laryngozele (angeboren)	S02.4	Fraktur Jochbein u Oberkiefer
Q31.5	Angeb Laryngomalazie	S02.5	Zahnfraktur
Q31.8	Sonst angeborene Fehlbildung Kehlkopf	S02.60	Unterkieferfraktur, Teil nnbez
Q31.9	Angeborene Fehlbildung Kehlkopf, nnbez	S02.61	Unterkieferfraktur, Processus condylaris
Q32.0	Angeborene Tracheomalazie	S02.62	Unterkieferfraktur, Subkondylär
Q32.1	Sonstige angeborene Fehlbildungen Trachea	S02.63	Unterkieferfraktur, Processus coronoideus
Q32.2	Angeborene Bronchomalazie	S02.64	Unterkieferfraktur, Ramus mandibulae, nnbez
Q32.3	Angeborene Bronchusstenose	S02.65	Unterkieferfraktur, Angulus mandibulae
Q32.4	Sonst angeborene Fehlbildung Bronchien	S02.66	Unterkieferfraktur, Symphysis mandibulae
Q35.1	Spalte harter Gaumen	S02.67	Unterkieferfraktur, Pars alveolaris
Q35.3	Spalte weicher Gaumen	S02.68	Unterkieferfrx, Corpus mandibulae, sonst u nnbez Teile
Q35.5	Spalte harter u weicher Gaumen	S02.69	Unterkieferfraktur, mehrere Teile
Q35.7	Uvulaspalte	S03.0	Kieferluxation
Q35.9	Gaumenspalte, nnbez	S03.2	Zahnluxation
Q36.0	Lippenspalte, beidseitig	S03.4	Verstauchung u Zerrung Kiefer
Q36.1	Lippenspalte, median	S04.6	Verletzung Nervus vestibulocochlearis
Q36.9	Lippenspalte, einseitig	S08.1	Traumatische Amputation Ohr
Q37.0	Spalte harter Gaumen m beidseitiger Lippenspalte	S09.2	Traumatische Trommelfellruptur
Q37.1	Spalte harter Gaumen m einseitiger Lippenspalte	S11.01	Offene Wunde: Kehlkopf
Q37.2	Spalte weicher Gaumen m beidseitiger Lippenspalte	S11.21	Offene Wunde: Rachen
Q37.3	Spalte weicher Gaumen m einseitiger Lippenspalte	S11.22	Offene Wunde: Ösophagus, Pars cervicalis
Q37.4	Spalte harter/weicher Gaumen m beidseitiger Lippenspalte	S12.8	Fraktur sonstiger Teile im Bereich Hals
Q37.5	Spalte harter/weicher Gaumen m einseitiger Lippenspalte	T16	Fremdkörper im Ohr
Q37.8	Gaumenspalte, nnbez, m beidseitiger Lippenspalte	T17.0	Fremdkörper in einer Nasennebenhöhle
Q37.9	Gaumenspalte, nnbez, m einseitiger Lippenspalte	T17.1	Fremdkörper im Nasenloch
Q38.0	Angeborene Fehlbildungen Lippen, aonkl	T17.2	Fremdkörper im Rachen

T17.3	Fremdkörper im Kehlkopf
T18.0	Fremdkörper im Mund
T28.0	Verbrennung des Mundes und des Rachens
T28.5	Verätzung des Mundes und des Rachens

T70.0	Barotrauma Ohr
T70.1	Barotrauma Nasennebenhöhlen
T75.3	Kinetose

Prozedur für MDC 03 (MDC03-1)

20.96↔	Implantation oder Ersatz einer Kochleaprothese, n.n.bez.	20.98↔	Implantation oder Ersatz einer mehrkanaligen Kochleaprothese
20.97↔	Implantation oder Ersatz einer einkanaligen Kochleaprothese		

ADRG D01 Kochleaimplantation

Prozedur in Tabelle D01-1

DRG D01A Kochleaimplantation, bilateral

Mindestens zwei Prozeduren in Tabelle D01-1 oder Beidseitige Prozedur in Tabelle D01-1

DRG D01B Kochleaimplantation, unilateral**Prozedur D01-1**

20.96↔	Implantation oder Ersatz einer Kochleaprothese, n.n.bez.	20.98↔	Implantation oder Ersatz einer mehrkanaligen Kochleaprothese
20.97↔	Implantation oder Ersatz einer einkanaligen Kochleaprothese		

ADRG D02 Komplexe Resektionen mit Rekonstruktionen an Kopf und Hals und Kombinationseingriff mit äusserst schweren CC

Prozedur in Tabelle D02-1 und Prozedur in Tabelle D02-2 oder PCCL > 3 und Prozedur in Tabelle D02-3 und Prozedur in Tabelle D02-4

DRG D02Z Komplexe Resektionen mit Rekonstruktionen an Kopf und Hals und Kombinationseingriff mit äusserst schweren CC**Prozedur D02-1**

25.2x.00↔	Partielle Glossektomie, n.n.bez.	25.2x.53↔	Pelviglossomekt, Rekonstruktion m myokutanem Lp
25.2x.09↔	Partielle Glossektomie, sonstige	25.2x.54↔	Pelviglossomekt, Reko m fr mikrovaskanast Tx
25.2x.10↔	Partielle Glossektomie, transoraler Zugang, n.n.bez.	25.2x.59↔	Pelviglossomandibulektomie, mit sonstr Rekonstruktion
25.2x.11↔	Part Glossekt, transoraler Zugang, oh Rekonstruktion	25.3x.00↔	Vollständige Glossektomie, n.n.bez.
25.2x.12↔	Part Glossekt, transoraler Zugang, Reko m lok Schleimh	25.3x.09↔	Vollständige Glossektomie, sonstige
25.2x.13↔	Part Glossekt, transoraler Zugang, Reko m myokutanem Lp	25.3x.10↔	Vollständige Glossekt, transoraler Zugang, n.n.bez.
25.2x.14↔	Part Glossekt, transoraler Zugang, oh Reko	25.3x.11↔	Vollständige Glossekt, transoraler Zugang, oh Reko
25.2x.19↔	Part Glossekt, transoraler Zugang, m sonstiger Reko	25.3x.12↔	Vollst Glossekt, transoraler Zugang, Reko m lok Schleimh
25.2x.20↔	Part Glossekt, transmandibularär Zugang, n.n.bez.	25.3x.13↔	Vollst Glossekt, transoraler Zugang, Reko m myokutanem Lp
25.2x.21↔	Part Glossekt, transmandibularär Zugang, oh Reko	25.3x.14↔	Vollst Glossekt, transoraler Zugang, oh Reko
25.2x.22↔	Part Glossekt, transmandibularär Zugang, Reko m lok Schleimh	25.3x.19↔	Vollständige Glossekt, transoraler Zugang, m so Reko
25.2x.23↔	Part Glossekt, transmandibularär Zugang, Reko m myokutanem Lp	25.3x.20↔	Vollständige Glossekt, transmandibularär Zugang, n.n.bez.
25.2x.24↔	Part Glossekt, transmandibularär Zugang, oh Reko	25.3x.21↔	Vollständige Glossekt, transmandibularär Zugang, oh Reko
25.2x.29↔	Part Glossekt, transmandibularär Zugang, m so Reko	25.3x.22↔	Vollst Glossekt, transmandibularär Zugang, Reko m lok Schleimh
25.2x.30↔	Pelviglossomekt, transoraler Zugang, n.n.bez.	25.3x.23↔	Vollst Glossekt, transmandibularär Zugang, Reko m myokutanem Lp
25.2x.31↔	Pelviglossomekt, transoraler Zugang, oh Rekonstruktion	25.3x.24↔	Vollst Glossekt, transmandibularär Zugang, oh Reko
25.2x.32↔	Pelviglossomekt, transoraler Zugang, Reko m lok Schleimhaut	25.3x.29↔	Vollständige Glossekt, transmandibularär Zugang, m so Reko
25.2x.33↔	Pelviglossomekt, transoraler Zugang, Reko m myokutanem Lp	25.3x.30↔	Vollständige Glossekt, transmandibularär Zugang, n.n.bez.
25.2x.34↔	Pelviglossomekt, transoraler Zugang, Reko m fr mikrovaskanast Tx	25.3x.31↔	Vollständige Pelviglossomekt, transoraler Zugang, oh Reko
25.2x.39↔	Pelviglossomekt, transoraler Zugang, m sonstiger Reko	25.3x.32↔	Vollst Pelviglossomekt, transoraler Zugang, Reko m lok Schleimh
25.2x.40↔	Pelviglossomekt, transmandibularär Zugang, n.n.bez.	25.3x.33↔	Vollst Pelviglossomekt, transoraler Zugang, Reko m myokutanem Lp
25.2x.41↔	Pelviglossomekt, transmandibularär Zugang, oh Reko	25.3x.34↔	Vollst Pelviglossomekt, transoraler Zugang, oh Reko
25.2x.42↔	Pelviglossomekt, transmandibularär Zugang, Reko m lok Schleimh	25.3x.39↔	Vollständige Pelviglossomekt, transoraler Zugang, m so Reko
25.2x.43↔	Pelviglossomekt, transmandibularär Zugang, Reko m myokutanem Lp	25.3x.40↔	Vollständige Pelviglossomekt, transmandibularär Zugang, n.n.bez.
25.2x.44↔	Pelviglossomekt, transmandibularär Zugang, Reko m fr mikrovaskanast Tx	25.3x.41↔	Vollständige Pelviglossomekt, transmandibularär Zugang, oh Reko
25.2x.49↔	Pelviglossomekt, transmandibularär Zugang, m sonstiger Reko	25.3x.42↔	Vollst Pelviglossomekt, transmandibularär Zugang, Reko m lok Schleimh
25.2x.50↔	Pelviglossomekt, transmandibularär Zugang, n.n.bez.	25.3x.43↔	Vollst Pelviglossomekt, transmandibularär Zugang, Reko m myokutanem Lp
25.2x.51↔	Pelviglossomekt, transmandibularär Zugang, ohne Rekonstruktion	25.3x.44↔	Vollst Pelviglossomekt, transmandibularär Zugang, oh Reko
25.2x.52↔	Pelviglossomekt, Rekonstruktion m lok Schleimhaut	25.3x.49↔	Vollständige Pelviglossomekt, transmandibularär Zugang, m so Reko

25.3x.50↔	Vollständige Pelviglossomandibulektomie, n.n.bez.	25.4x.33↔	Rad Pelviglekt, transor Zugang, Reko m myokutanem Lp
25.3x.51↔	Vollständige Pelviglossomekt, oh Rekonstruktion	25.4x.34↔	Rd Plvglkt, trnsr Zg, Rk m fr mkrvsknst Tx
25.3x.52↔	Vollständige Pelviglossomekt, Reko m lok Schleimhaut	25.4x.39↔	Rad Pelviglekt, transoraler Zugang, m sonstiger Reko
25.3x.53↔	Vollständige Pelviglossomekt, Reko m myokutanem Lp	25.4x.40↔	Radikale Pelviglossektomie, transmandibularär Zugang, n.n.bez.
25.3x.54↔	Vollst Pelviglossomekt, Reko m fr mikrovaskanast Tx	25.4x.41↔	Rad Pelviglekt, transmandibularär Zugang, oh Reko
25.3x.59↔	Vollständige Pelviglossomekt, m sonstiger Reko	25.4x.42↔	Rad Pelviglekt, transmand Zugang, Reko m lok Schleimh
25.4x.00↔	Radikale Glossektomie, n.n.bez.	25.4x.43↔	Rad Pelviglekt, transmand Zugang, Reko m myokutanem Lp
25.4x.10↔	Radikale Glossektomie, transoraler Zugang, n.n.bez.	25.4x.44↔	Rd Plvglkt, trnsmnd Zg, Rk m fr mkrvsknst Tx
25.4x.11↔	Rad Glossekt, transoraler Zugang, oh Rekonstruktion	25.4x.49↔	Rad Pelviglekt, transmandibularär Zugang, m so Reko
25.4x.12↔	Rad Glossekt, transoraler Zugang, Reko m lok Schleimh	25.4x.50↔	Radikale Pelviglossomandibulektomie, n.n.bez.
25.4x.13↔	Rad Glossekt, transoraler Zugang, Reko m myokutanem Lp	25.4x.51↔	Radikale Pelviglossomandibulektomie, oh Rekonstruktion
25.4x.14↔	Rd Glsskt, trnsr Zg, Rk m fr mkrvskulanst Tx	25.4x.52↔	Rad Pelviglossomekt, Rekonstruktion m lok Schleimhaut
25.4x.19↔	Rad Glossekt, transoraler Zugang, m sonstiger Reko	25.4x.53↔	Rad Pelviglossomekt, Rekonstruktion m myokutanem Lp
25.4x.20↔	Radikale Glossekt, transmandibularär Zugang, n.n.bez.	25.4x.54↔	Rad Pelviglossomekt, Reko m fr mikrovaskanast Tx
25.4x.21↔	Rad Glossekt, transmandibularär Zugang, oh Reko	25.4x.59↔	Radikale Pelviglossomekt, m sonstiger Rekonstruktion
25.4x.22↔	Rad Glossekt, transmand Zugang, Reko m lok Schleimh	25.4x.99↔	Radikale Glossektomie, sonstige.
25.4x.23↔	Rad Glossekt, transmand Zugang, Reko m myokutanem Lp	76.44.00↔	Totale Ostekt an and Gschk m glz Reko, n.n.bez.
25.4x.24↔	Rd Glsskt, trnsmnd Zg, Rk m fr mkrvsknst Tx	76.44.10↔	Tot Ostekt an and Gschk, Reko m mikrovaskanast Tx
25.4x.29↔	Rad Glossekt, transmandibularär Zugang, m so Reko	76.44.11↔	Tot Ostekt an and Gschk, Reko m Ni vaskularisiertem Tx
25.4x.30↔	Radikale Pelviglossektomie, transoraler Zugang, n.n.bez.	76.44.19↔	Totale Ostekt an and Gschk m sonstiger Rekonstruktion
25.4x.31↔	Rad Pelviglekt, transoraler Zugang, oh Rekonstruktion	76.44.99↔	Totale Ostekt an and Gschk m glz Reko, sonstige
25.4x.32↔	Rad Pelviglekt, transor Zugang, Reko m lok Schleimh		

Prozedur D02-2

25.3x.00↔	Vollständige Glossektomie, n.n.bez.	25.4x.20↔	Radikale Glossekt, transmandibularär Zugang, n.n.bez.
25.3x.09↔	Vollständige Glossektomie, sonstige	25.4x.21↔	Rad Glossekt, transmandibularär Zugang, oh Reko
25.3x.10↔	Vollständige Glossekt, transoraler Zugang, n.n.bez.	25.4x.22↔	Rad Glossekt, transmand Zugang, Reko m lok Schleimh
25.3x.11↔	Vollständige Glossekt, transoraler Zugang, oh Reko	25.4x.23↔	Rad Glossekt, transmand Zugang, Reko m myokutanem Lp
25.3x.12↔	Vollst Glossekt, transor Zugang, Reko m lok Schleimh	25.4x.24↔	Rd Glsskt, trnsmnd Zg, Rk m fr mkrvsknst Tx
25.3x.13↔	Vollst Glossekt, transor Zugang, Reko m myokutanem Lp	25.4x.29↔	Rad Glossekt, transmandibularär Zugang, m so Reko
25.3x.14↔	Vllst Glsskt, trnsr Zg, Rk m fr mkrvsknst Tx	25.4x.30↔	Radikale Pelviglossektomie, transoraler Zugang, n.n.bez.
25.3x.19↔	Vollständige Glossekt, transoraler Zugang, m So Reko	25.4x.31↔	Rad Pelviglekt, transoraler Zugang, oh Rekonstruktion
25.3x.20↔	Vollständige Glossekt, transmand Zugang, n.n.bez.	25.4x.32↔	Rad Pelviglekt, transor Zugang, Reko m lok Schleimh
25.3x.21↔	Vollständige Glossekt, transmand Zugang, oh Reko	25.4x.33↔	Rad Pelviglekt, transor Zugang, Reko m myokutanem Lp
25.3x.22↔	Vollst Glossekt, transmand Zugang, Reko m lok Schleimh	25.4x.34↔	Rd Plvglkt, trnsr Zg, Rk m fr mkrvsknst Tx
25.3x.23↔	Vollst Glossekt, transmand Zug, Reko m myokutanem Lp	25.4x.39↔	Rad Pelviglekt, transoraler Zugang, m sonstiger Reko
25.3x.24↔	Vllst Glsskt, trnsmnd Zg, Rk m fr mkrvsknst Tx	25.4x.40↔	Radikale Pelviglossektomie, transmandibularär Zugang, n.n.bez.
25.3x.29↔	Vollständige Glossekt, transmand Zugang, m so Reko	25.4x.41↔	Rad Pelviglekt, transmandibularär Zugang, oh Reko
25.3x.30↔	Vollständige Pelviglossektomie, transoraler Zugang, n.n.bez.	25.4x.42↔	Rad Pelviglekt, transmand Zugang, Reko m lok Schleimh
25.3x.31↔	Vollständige Pelviglekt, transoraler Zugang, oh Reko	25.4x.43↔	Rad Pelviglekt, transmand Zugang, Reko m myokutanem Lp
25.3x.32↔	Vollst Pelviglekt, transor Zugang, Reko m lok Schleimh	25.4x.44↔	Rd Plvglkt, trnsmnd Zg, Rk m fr mkrvsknst Tx
25.3x.33↔	Vollst Pelviglekt, transor Zug, Reko m myokutanem Lp	25.4x.49↔	Rad Pelviglekt, transmandibularär Zugang, m so Reko
25.3x.34↔	Vllst Plvglkt, trnsr Zg, Rk m fr mkrvsknst Tx	25.4x.50↔	Radikale Pelviglossomandibulektomie, n.n.bez.
25.3x.39↔	Vollständige Pelviglekt, transoraler Zugang, m so Reko	25.4x.51↔	Radikale Pelviglossomandibulektomie, oh Rekonstruktion
25.3x.40↔	Vollständige Pelviglekt, transmand Zugang, n.n.bez.	25.4x.52↔	Rad Pelviglossomekt, Rekonstruktion m lok Schleimhaut
25.3x.41↔	Vollständige Pelviglekt, transmand Zugang, oh Reko	25.4x.53↔	Rad Pelviglossomekt, Rekonstruktion m myokutanem Lp
25.3x.42↔	Vollst Pelviglekt, transmand Zug, Reko m lok Schleimh	25.4x.54↔	Rad Pelviglossomekt, Reko m fr mikrovaskanast Tx
25.3x.43↔	Vollst Pelviglekt, transmand Zug, Reko m myokutanem Lp	25.4x.59↔	Radikale Pelviglossomekt, m sonstiger Rekonstruktion
25.3x.44↔	Vllst Plvglkt, trnsmnd Zg, Rk m fr mkrvsknst Tx	25.4x.99↔	Radikale Glossektomie, sonstige.
25.3x.49↔	Vollständige Pelviglekt, transmand Zugang, m so Reko	27.57.00↔	Anbr e gestielt oder fr Lp an Lip und Mund, n.n.bez.
25.3x.50↔	Vollständige Pelviglossomandibulektomie, n.n.bez.	27.57.10↔	Anbr e fr mikrovaskanast Transpl an Lip und Mund
25.3x.51↔	Vollständige Pelviglossomekt, oh Rekonstruktion	27.57.11↔	Anbringen eines gestielten Fernlappens an Lippe und Mund
25.3x.52↔	Vollständige Pelviglossomekt, Reko m lok Schleimhaut	27.57.99↔	Anbr e gestielt oder fr Lp an Lip und Mund, sonstige
25.3x.53↔	Vollständige Pelviglossomekt, Reko m myokutanem Lp	76.44.00↔	Totale Ostekt an and Gschk m glz Reko, n.n.bez.
25.3x.54↔	Vollst Pelviglossomekt, Reko m fr mikrovaskanast Tx	76.44.10↔	Tot Ostekt an and Gschk, Reko m mikrovaskanast Tx
25.3x.59↔	Vollständige Pelviglossomekt, m sonstiger Reko	76.44.11↔	Tot Ostekt an and Gschk, Reko m Ni vaskularisiertem Tx
25.4x.00↔	Radikale Glossektomie, n.n.bez.	76.44.19↔	Totale Ostekt an and Gschk m sonstiger Rekonstruktion
25.4x.10↔	Radikale Glossektomie, transoraler Zugang, n.n.bez.	76.44.99↔	Totale Ostekt an and Gschk m glz Reko, sonstige
25.4x.11↔	Rad Glossekt, transoraler Zugang, oh Rekonstruktion	76.46.00↔	Sonstige Rekonstruktion an and Gschk, n.n.bez.
25.4x.12↔	Rad Glossekt, transoraler Zugang, Reko m lok Schleimh	76.46.10↔	So Reko an and Gschk m mikrovaskanast Transplantat
25.4x.13↔	Rad Glossekt, transoraler Zugang, Reko m myokutanem Lp	76.46.99↔	Sonstige Rekonstruktion an and Gschk, sonstige
25.4x.14↔	Rd Glsskt, trnsr Zg, Rk m fr mkrvskulanst Tx	86.71↔	Harauspräp und Vorbereiten von gestielt oder fr Lappen
25.4x.19↔	Rad Glossekt, transoraler Zugang, m sonstiger Reko		

Prozedur D02-3

27.57.00↔	Anbr e gestielt oder fr Lp an Lip und Mund, n.n.bez.	27.57.99↔	Anbr e gestielt oder fr Lp an Lip und Mund, sonstige
27.57.10↔	Anbr e fr mikrovaskanast Transpl an Lip und Mund	86.70↔	Gestielte oder freie Lappen, n.n.bez.
27.57.11↔	Anbringen eines gestielten Fernlappens an Lippe und Mund	86.74.00↔	Anbr von gestielt oder fr Lappen an And Lok, n.n.bez.

86.74.10↔	Kleinflächige Dehnungsplastik am Kopf (außer Lippe und Mund)	86.76.22↔	Grossfl Verschiebe-Rotationsplastik an Schulter und Oberarm
86.74.11↔	Kleinflächige Dehnungsplastik am Hals	86.76.23↔	Großflächige Verschiebe-Rotationsplastik am Unterarm
86.74.12↔	Kleinflächige Dehnungsplastik an Schulter und Oberarm	86.76.24↔	Grossfl Verschiebe-Rotationsplastik an Brustwand und Rücken
86.74.13↔	Kleinflächige Dehnungsplastik am Unterarm	86.76.25↔	Großflächige Verschiebe-Rotationsplastik an der Bauchregion
86.74.14↔	Kleinflächige Dehnungsplastik an Brustwand und Rücken	86.76.26↔	Groß VerschiebeRotationspl an d Leist und Genreg
86.74.15↔	Kleinflächige Dehnungsplastik an der Bauchregion	86.76.27↔	Großflächige Verschiebe-Rotationsplastik am Gesäß
86.74.16↔	Kleinfl Dehnungsplastik an der Leisten- u Genitalregion	86.76.28↔	Groß VerschiebeRotationspl an Os und Unterschenkel
86.74.17↔	Kleinflächige Dehnungsplastik am Gesäß	86.76.29↔	Grossfl Verschiebe-Rotationsplastik an andere Lokalisation
86.74.18↔	Kleinfl Dehnungsplastik an Oberschenkel und Unterschenkel	86.76.2a↔	Großflächige Verschiebe-Rotationsplastik am Fuß
86.74.19↔	Kleinflächige Dehnungsplastik, an andere Lokalisationen	86.76.30↔	Groß Transpositionsplastik a Kopf (auss Lip und Mund)
86.74.1a↔	Kleinflächige Dehnungsplastik am Fuß	86.76.31↔	Großflächige Transpositionsplastik am Hals
86.74.20↔	Klfl VerschiebeRotationspl a Kopf (auss Lip und Mund)	86.76.32↔	Großflächige Transpositionsplastik an Schulter und Oberarm
86.74.21↔	Kleinflächige Verschiebe-Rotationsplastik am Hals	86.76.33↔	Großflächige Transpositionsplastik am Unterarm
86.74.22↔	Klfl VerschiebeRotationsplastik an Schulter und Oba	86.76.34↔	Großflächige Transpositionsplastik an Brustwand und Rücken
86.74.23↔	Kleinflächige Verschiebe-Rotationsplastik am Unterarm	86.76.35↔	Großflächige Transpositionsplastik an der Bauchregion
86.74.25↔	Klfl VerschiebeRotationsplastik an Bruw und Rücken	86.76.36↔	Groß Transpositionsplastik an d Leisten und Genreg
86.74.26↔	Kleinflächige Verschiebe-Rotationsplastik an der Bauchregion	86.76.37↔	Großflächige Transpositionsplastik am Gesäß
86.74.27↔	Klfl VerschiebeRotationspl an d Leist und Genreg	86.76.38↔	Groß Transpositionsplastik an Os und Unterschenkel
86.74.28↔	Kleinflächige Verschiebe-Rotationsplastik am Gesäß	86.76.39↔	Großflächige Transpositionsplastik an andere Lokalisation
86.74.29↔	Klfl VerschiebeRotationsplastik, an And Lok	86.76.3a↔	Großflächige Transpositionsplastik am Fuß
86.74.2a↔	Klfl VerschiebeRotationspl an Os und Unterschenkel	86.76.40↔	Grossfl Insellappenplastik am Kopf (außer Lippe und Mund)
86.74.2b↔	Kleinflächige Verschiebe-Rotationsplastik am Fuß	86.76.41↔	Großflächige Insellappenplastik am Hals
86.74.30↔	Klfl Transpositionsplastik a Kopf (auss Lip und Mund)	86.76.42↔	Großflächige Insellappenplastik an Schulter und Oberarm
86.74.31↔	Kleinflächige Transpositionsplastik am Hals	86.76.43↔	Großflächige Insellappenplastik am Unterarm
86.74.32↔	Kleinflächige Transpositionsplastik an Schulter und Oberarm	86.76.44↔	Großflächige Insellappenplastik an Brustwand und Rücken
86.74.33↔	Kleinflächige Transpositionsplastik am Unterarm	86.76.45↔	Großflächige Insellappenplastik an der Bauchregion
86.74.34↔	Kleinflächige Transpositionsplastik an Brustwand und Rücken	86.76.46↔	Groß Insellappenplastik an d Leisten und Genreg
86.74.35↔	Kleinflächige Transpositionsplastik an der Bauchregion	86.76.47↔	Großflächige Insellappenplastik am Gesäß
86.74.36↔	Klfl Transpositionsplastik an d Leisten und Genreg	86.76.48↔	Groß Insellappl an Oberschenkel und Unterschenkel
86.74.37↔	Kleinflächige Transpositionsplastik am Gesäß	86.76.49↔	Großflächige Insellappenplastik, an andere Lokalisationen
86.74.38↔	Klfl Transpositionsplastik an Os und Unterschenkel	86.76.4a↔	Großflächige Insellappenplastik am Fuß
86.74.39↔	Kleinfl Transpositionsplastik, an andere Lokalisationen	86.76.99↔	Anbr von gestielt o fr Lp an And Lok, GroFl, sonstige
86.74.3a↔	Kleinflächige Transpositionsplastik am Fuß	86.77.00↔	Anbringen von sonstiger lokaler Lappenplastik, n.n.bez.
86.74.40↔	Kleinfl Insellappenplastik am Kopf (außer Lippe und Mund)	86.77.10↔	Sonst lokale Lappenplastik am Kopf (außer Lippe und Mund)
86.74.41↔	Kleinflächige Insellappenplastik am Hals	86.77.11↔	Sonstige lokale Lappenplastik am Hals
86.74.42↔	Kleinflächige Insellappenplastik an Schulter und Oberarm	86.77.12↔	Sonstige lokale Lappenplastik an Schulter und Oberarm
86.74.43↔	Kleinflächige Insellappenplastik am Unterarm	86.77.13↔	Sonstige lokale Lappenplastik am Unterarm
86.74.44↔	Kleinflächige Insellappenplastik an Brustwand und Rücken	86.77.14↔	Sonstige lokale Lappenplastik an Brustwand und Rücken
86.74.45↔	Kleinflächige Insellappenplastik an der Bauchregion	86.77.15↔	Sonstige lokale Lappenplastik an der Bauchregion
86.74.46↔	Kleinflächige Insellappl an d Leisten und Genreg	86.77.16↔	Sonst lokale Lappenplastik an der Leisten- und Genitalregion
86.74.47↔	Kleinflächige Insellappenplastik am Gesäß	86.77.17↔	Sonstige lokale Lappenplastik am Gesäß
86.74.48↔	Klfl Insellappl an Oberschenkel und Unterschenkel	86.77.18↔	Sonst lokale Lappenplastik an Oberschenkel und Uschenkel
86.74.49↔	Kleinflächige Insellappenplastik, an andere Lokalisationen	86.77.19↔	Sonstige lokale Lappenplastik, an andere Lokalisationen
86.74.4a↔	Kleinflächige Insellappenplastik am Fuß	86.77.1a↔	Sonstige lokale Lappenplastik am Fuß
86.74.50↔	Kleinflächige Z-Plastik am Kopf (außer Lippe und Mund)	86.77.99↔	Anbringen von sonstiger lokaler Lappenplastik, sonstige
86.74.51↔	Kleinflächige Z-Plastik am Hals	86.78.00↔	Sonstige Lappenplastiken, n.n.bez.
86.74.52↔	Kleinflächige Z-Plastik an Schulter und Oberarm	86.78.10↔	Anbr v fr Lp m mkrvsk Anst a Kpf (auss Lp u Mnd)
86.74.53↔	Kleinflächige Z-Plastik am Unterarm	86.78.11↔	Anbr von fr Lappen mit mikrovaskulärer Anast a Hals
86.74.54↔	Kleinflächige Z-Plastik an Brustwand und Rücken	86.78.12↔	Anbr von fr Lp m mikrovask Anast an Schulter und Oba
86.74.55↔	Kleinflächige Z-Plastik an der Bauchregion	86.78.13↔	Anbr von fr Lp mit mikrovaskulärer Anast a Unterarm
86.74.56↔	Kleinflächige Z-Plastik an der Leisten- und Genitalregion	86.78.14↔	Anbr von fr Lp m mikrovask Anast an Bruw und Rücken
86.74.57↔	Kleinflächige Z-Plastik am Gesäß	86.78.15↔	Anbr von fr Lp mit mikrovaskulärer Anast an Bauchreg
86.74.58↔	Kleinflächige Z-Plastik an Oberschenkel und Unterschenkel	86.78.16↔	Anbr von fr Lp m mikrovask Anast an d Leist u Genreg
86.74.59↔	Kleinflächige Z-Plastik, an andere Lokalisationen	86.78.17↔	Anbr von fr Lappen mit mikrovaskulärer Anast a Gesäß
86.74.5a↔	Kleinflächige Z-Plastik am Fuß	86.78.18↔	Anbr von fr Lp m mikrovask Anast an d unteren Extrem
86.74.99↔	Anbr von gestielt oder fr Lappen an And Lok, sonstige	86.78.19↔	Anbr von fr Lp mit mikrovaskulärer Anast an And Lok
86.76.00↔	Anbr von gestielt o fr Lp an And Lok, GroFl, n.n.bez.	86.78.20↔	Anbr v gestielt rg Lp o gestielt Fml a Kpf (auss Lp u Mnd)
86.76.10↔	Großflächige Dehnungsplastik am Kopf (außer Lippe und Mund)	86.78.21↔	Anbr von gestielt regionalem Lp o gestielt Fernl a Ha
86.76.11↔	Großflächige Dehnungsplastik am Hals	86.78.22↔	Anbr v gestielt rg Lp o gestielt Fml an Schlit u Ob
86.76.12↔	Großflächige Dehnungsplastik an Schulter und Oberarm	86.78.23↔	Anbr von gestielt reg Lp o gestielt Fernl a Unterarm
86.76.13↔	Großflächige Dehnungsplastik am Unterarm	86.78.24↔	Anbr v gestielt rg Lp o gestielt Fml an Brw u Rückn
86.76.14↔	Großflächige Dehnungsplastik an Brustwand und Rücken	86.78.25↔	Anbr v gestielt reg Lp o gestielt Fernl an d Bauchreg
86.76.15↔	Großflächige Dehnungsplastik an der Bauchregion	86.78.26↔	Anbr v gestielt rg Lp o gestielt Fml an d Leist u Gnrg
86.76.16↔	Großfl Dehnungsplastik an der Leisten- u Genitalregion	86.78.27↔	Anbr von gestielt reg Lp o gestielt Fernl a Gesäß
86.76.17↔	Großflächige Dehnungsplastik am Gesäß	86.78.28↔	Anbr v gestielt rg Lp o gestielt Fml an d unt Extrm
86.76.19↔	Großflächige Dehnungsplastik, an andere Lokalisationen	86.78.29↔	Anbr von gestielt reg Lp o gestielt Fernl an And Lok
86.76.1a↔	Grossfl Dehnungsplastik an Oberschenkel und Unterschenkel	86.78.30↔	Kmb Plst Engr an Haut u Unth d Kpfs (auss Lp u Mnd)
86.76.1b↔	Großflächige Dehnungsplastik am Fuß	86.78.31↔	Komb plastische Ingr an Haut und Unterhaut d Halses
86.76.20↔	Groß VerschiebeRotationspl a Kopf (auss Lip u Mund)	86.78.32↔	Komb Plast Ingr an Haut u Unterhaut von Schult u Oba
86.76.21↔	Großflächige Verschiebe-Rotationsplastik am Hals	86.78.33↔	Komb Plast Ingr an Haut und Unterhaut d Unterarmes

86.78.34↔	Komb Plast Eingr an Haut u Unterhaut von Bruw u Rücken	86.78.43↔	Anbr von sonstigem gestielt oder fr Lappen a Unterarm
86.78.35↔	Komb Plast Eingr an Haut und Unterhaut von Bauchreg	86.78.44↔	Anbr von sonstigem gestielt o fr Lp an Bruw und Rücken
86.78.36↔	Komb Plast Eingr an Haut u Unterhaut d Leist u Genreg	86.78.45↔	Anbr von sonstigem gestielt oder fr Lp an d Bauchreg
86.78.37↔	Komb plastische Eingr an Haut und Unterhaut d Gesäßes	86.78.46↔	Anbr von sonst gestielt o fr Lp an d Leist und Genreg
86.78.38↔	Komb Plast Eingr an Haut u Unterhaut d unteren Extrem	86.78.47↔	Anbringen von sonstm gestielten o freien Lappen am Gesäß
86.78.39↔	Komb plastische Eingr an Haut und Unterhaut and Lok	86.78.48↔	Anbr von sonst gestielt o fr Lp an d unteren Extrem
86.78.40↔	Anbr v sonst gestielt o fr Lp a Kopf (auss Lip u Mund)	86.78.49↔	Anbr von sonstigem gestielt oder fr Lappen an And Lok
86.78.41↔	Anbringen von sonstm gestielten oder freien Lappen am Hals	86.78.99↔	Sonstige Lappenplastiken, sonstige
86.78.42↔	Anbr von sonstigem gestielt o fr Lp an Schult und Oba		

Prozedur D02-4

40.41.00↔	Radikale unilaterale Neck dissection, n.n.bez.	40.41.14↔	Selektive (funkt) Neck dissection, central (Region VI)
40.41.10↔	Sel (funkt) Neck dissec, supraomohyoid (Reg III)	40.41.20↔	Radikale Neck dissection (inkl. modifiziert)
40.41.11↔	Selekt (funkt) Neck dissection, lateral (Region II-IV)	40.41.21↔	Extended Neck dissection
40.41.12↔	Sel (funkt) Neck dissec, anterolateral (Reg IIV)	40.41.99↔	Radikale unilaterale Neck dissection, sonstige
40.41.13↔	Sel (funkt) Neck dissec, posterolateral (Reg IIIV)	40.42↔	Radikale bilaterale Neck dissection

ADRG D03**Operative Korrektur einer Lippen-Kiefer-Gaumen-Spalte**

Hauptdiagnose in Tabelle D03-1 und Prozedur in Tabelle D03-2

DRG D03Z**Operative Korrektur einer Lippen-Kiefer-Gaumen-Spalte****Hauptdiagnose D03-1**

Q35.1	Spalte harter Gaumen	Q37.0	Spalte harter Gaumen m beidseitiger Lippenspalte
Q35.3	Spalte weicher Gaumen	Q37.1	Spalte harter Gaumen m einseitiger Lippenspalte
Q35.5	Spalte harter u weicher Gaumen	Q37.2	Spalte weicher Gaumen m beidseitiger Lippenspalte
Q35.7	Uvulaspalte	Q37.3	Spalte weicher Gaumen m einseitiger Lippenspalte
Q35.9	Gaumenspalte, nnbez	Q37.4	Spalte harter/weicher Gaumen m beidseitiger Lippenspalte
Q36.0	Lippenspalte, beidseitig	Q37.5	Spalte harter/weicher Gaumen m einseitiger Lippenspalte
Q36.1	Lippenspalte, median	Q37.8	Gaumenspalte, nnbez, m beidseitiger Lippenspalte
Q36.9	Lippenspalte, einseitig	Q37.9	Gaumenspalte, nnbez, m einseitiger Lippenspalte

Prozedur D03-2

27.62.00↔	Korrektur einer Gaumenspalte, n.n.bez.	29.4x.99↔	Plastische Rekonstruktion am Pharynx, sonstige
27.62.10↔	Korrektur einer Gaumenspalte, Kieferplastik	29.59↔	Sonstige plastische Rekonstruktion am Pharynx
27.62.11↔	Korrektur einer Gaumenspalte, Kieferplastik mit Osteoplastik	30.3x.00↔	Vollständige Laryngektomie, n.n.bez.
27.62.12↔	Primäre plastische Rekonstruktion am weichen Gaumen	30.3x.10↔	Vollständige Laryngektomie, ohne Rekonstruktion
27.62.20↔	Korrektur einer Gaumenspalte, Sekundärop der Kieferspalte	30.3x.11↔	Vollständige Laryekt, Rekonstruktion m lok Schleimhaut
27.62.21↔	Sekund plast Rekonst am knöch Gaumen mit Knochrntspl	30.3x.12↔	Vollständige Laryekt, Reko m Ni vaskularisiertem Tx
27.62.22↔	Sekundäre plastische Rekonstruktion am weichen Gaumen	30.3x.13↔	Vollständige Laryekt, Rekonstruktion m gestielt reg Lp
27.62.99↔	Korrektur einer Gaumenspalte, sonstige	30.3x.14↔	Vollständige Laryekt, Rekonstruktion m gestielt Fernl
27.63.00↔	Revision der Korrektur einer Gaumenspalte, n.n.bez.	30.3x.15↔	Vollständige Laryekt, Reko m fr mikrovaskanast Tx
27.63.10↔	Revision der Korrektur einer Gaumenspalte, Kieferplastik	30.3x.16↔	Vollständige Laryekt, Rekonstruktion mit fr Darmtr
27.63.11↔	Rev d Korr e Gaumenspalte, Kieferplastik m Osteopl	30.3x.17↔	Vollständige Laryngektomie, Rekonstruktion mit Magenhochzug
27.63.20↔	Rv d Krr e Gaumnsplt, Skndärprtio d Kiefersplt	30.3x.19↔	Vollständige Laryngektomie, sonstige Rekonstruktion
27.63.99↔	Revision der Korrektur einer Gaumenspalte, sonstige	30.3x.99↔	Vollständige Laryngektomie, sonstige
27.64↔	Einsetzen eines Gaumenimplantates	30.4x.00↔	Radikale Laryngektomie, n.n.bez.
27.69.00↔	Sonstige plastische Rekonstruktion am Gaumen, n.n.bez.	30.4x.10↔	Radikale Laryngektomie, mit Pharyngektomie, oh Rekonstrukt
27.69.10↔	Plastische Rekonstruktion am weichen Gaumen	30.4x.11↔	Rad Laryekt, m Pharyngekt, Reko m lok Schleimhaut
27.69.11↔	Plastische Rekonstruktion am knöchernen Gaumen	30.4x.12↔	Rad Laryekt, m Pharyngekt, Reko m Ni vaskul Tx
27.69.99↔	Sonstige plastische Rekonstruktion am Gaumen, sonstige	30.4x.13↔	Rad Laryekt, m Pharyngekt, Reko m gestielt reg Lp
27.73↔	Plastische Rekonstruktion an der Uvula	30.4x.14↔	Rad Laryekt, m Pharyngekt, Reko m gestielt Lp
29.33.00↔	(Partielle) Pharyngektomie, n.n.bez.	30.4x.15↔	Rad Laryekt, m Pharyngekt, Reko m fr mikrovaskanast Tx
29.33.10↔	Partielle Pharyngektomie, ohne Rekonstruktion	30.4x.16↔	Rad Laryekt, m Pharyngekt, Rekonstruktion m fr Darmtr
29.33.11↔	Part Pharyngekt, Rekonstruktion m gestielt reg o Fernl	30.4x.17↔	Rad Laryekt, m Pharyngekt, Reko m Magenhochzug
29.33.12↔	Part Pharyngekt, Reko m fr mikrovaskanast Tx	30.4x.19↔	Rad Laryekt, m Pharyngekt, sonstige Rekonstruktion
29.33.20↔	Totale Pharyngekt, Reko m gestielt reg o Fernl	30.4x.20↔	Rad Laryekt, m Pharyngekt und Schlddrs, oh Reko
29.33.21↔	Tt Phryngkt, Rk m fr mkrvsknst Tx, fr Drmtr o Mgnhchzg	30.4x.21↔	Rd Lrykt, m Phryngkt u Schlddrs, Rk m lk Schleimh
29.33.99↔	(Partielle) Pharyngektomie, sonstige	30.4x.22↔	Rd Lrykt, m Phryngkt u Schlddrs, Rk m N vskl Tx
29.4x.00↔	Plastische Rekonstruktion am Pharynx, n.n.bez.	30.4x.23↔	Rd Lrykt, m Phryngkt u Schlddrs, Rk m gstielt rg Lp
29.4x.10↔	Plast Reko a Phar, m lok Schleimhaut o fr Hautlap	30.4x.24↔	Rd Lrykt, m Phryngkt u Schlddrs, Rk m gstielt Lp
29.4x.11↔	Plast Rekonstruktion a Phar, m gestielt myokutanen Lp	30.4x.25↔	Rd Lrykt, m Phryngkt u Schlddrs, Rk m fr mkrvsknst Tx
29.4x.12↔	Plist Rk a Phar, m mkrvsk anstmsiertm Tx,Drmrtr o Mgnhchzg	30.4x.26↔	Rd Lrykt, m Phryngkt u Schlddrs, Rk m fr Drmrtr

30.4x.27↔ Rd Lrykt, m Phryngkt u Schlddrs, Rk m Mgnhchzg
30.4x.29↔ Rad Laryekt, m Pharyngekt und Schlddres, so Reko

30.4x.99↔ Radikale Laryngektomie, sonstige

ADRG D04**Bignathe Osteotomie und komplexe Eingriffe am Kiefer**

Prozedur in Tabelle D04-1 und Prozedur in Tabelle D04-2 oder Prozedur in Tabelle D04-3 oder Prozedur in Tabelle D04-4 und Prozedur in Tabelle D04-5

DRG D04Z**Bignathe Osteotomie und komplexe Eingriffe am Kiefer****Prozedur D04-1**

76.62.00↔ Off Osteoplastik [Osteotomie] am Ramus mandibulae, nbez
76.62.10↔ Off Osteopl [Osteotomie] a Ramus mand, oh Disktraktion
76.62.20↔ Off Osteoplastik [Osteotomie] a Ramus mand, m Distrak
76.62.99↔ Off Osteoplastik [Osteotomie] am Ramus mandibulae, sonst
76.63.00↔ Osteoplastik [Osteotomie] am Corpus mandibulae, n.n.bez.
76.63.10↔ Ostpl [Ost] i stl Alv o m frntlr Kntsdtrg d Md o Dstrk

76.63.11↔ Ostpl [Ost] i frnt Alvkr o m Kntdrtch a hr Mdst o Dstrk
76.63.12↔ Osteoplastik [Osteotomie] zur Kinnverlagerung oh Distraktion
76.63.20↔ Verlag d Alveolarfortsatzes d hor Distrak na Osteot
76.63.21↔ Verlagerung d Mand d Distrak na Osteot m hor Mandast
76.63.99↔ Osteoplastik [Osteotomie] am Corpus mandibulae, sonst
76.64↔ Sonstige orthognathische Chirurgie an der Mandibula

Prozedur D04-2

76.65.00↔ Segmentale Osteoplastik [Osteotomie] der Maxilla, n.n.bez.
76.65.10↔ Segmentale Osteopl [Osteotomie] d Maxilla, oh Distrak
76.65.20↔ Osteotomie d Maxilla im front Alveokber, mit Distrak
76.65.21↔ Osteotomie d Maxilla i seitlichen Alveokber, m Distrak
76.65.22↔ Ost d Mxll i frnt u seilt Alvkr i mr Sgmntn, m Dstrk
76.65.99↔ Segmentale Osteoplastik [Osteotomie] der Maxilla, sonst
76.66.00↔ Totale Osteoplastik [Osteotomie] der Maxilla, n.n.bez.

76.66.10↔ Totale Osteoplastik [Osteotomie] der Maxilla oh Distraktion
76.66.20↔ Osteot d Maxilla i d LeFortIEbene i e Stück m Distrak
76.66.21↔ Osteot d Mxll i d LFrtIEbn i 2 Stückn m Dstrk
76.66.22↔ Osteot d Mxll i d LFrtIEbn i 3 o mhr Stückn m Dstrk
76.66.30↔ Plast Reko u Augm d Maxilla d tot Auflagerungsplastik
76.66.99↔ Totale Osteoplastik [Osteotomie] der Maxilla, sonstige

Prozedur D04-3

76.5x.60↔ Implantation einer Endoprothese am Kiefergelenk
76.5x.61↔ Wechsel einer Endoprothese am Kiefergelenk
76.5x.70↔ Impl e TEP am Kiefergelenk m vorgefertigten Kompo (L)

76.5x.71↔ Impl e TEP a Kiefergelenk m CAD-CAM gefertig Kompo (L)
76.79.40↔ S off Rp kmbnlier Mtgtschsfkrtn (Mrfchfx)

Prozedur D04-4

76.63.00↔ Osteoplastik [Osteotomie] am Corpus mandibulae, n.n.bez.
76.63.10↔ Ostpl [Ost] i stl Alv o m frntlr Kntsdtrg d Md o Dstrk
76.63.11↔ Ostpl [Ost] i frnt Alvkr o m Kntdrtch a hr Mdst o Dstrk
76.63.12↔ Osteoplastik [Osteotomie] zur Kinnverlagerung oh Distraktion
76.63.20↔ Verlag d Alveolarfortsatzes d hor Distrak na Osteot
76.63.21↔ Verlagerung d Mand d Distrak na Osteot m hor Mandast
76.63.99↔ Osteoplastik [Osteotomie] am Corpus mandibulae, sonst

76.64↔ Sonstige orthognathische Chirurgie an der Mandibula
76.72↔ Offene Reposition einer Jochbein- und Jochbogenfraktur
76.74↔ Offene Reposition einer Maxillafraktur
76.77.00↔ Off Reposition e Processus alveolaris-Fraktur, n.n.bez.
76.77.10↔ Off Reposition e Processus alveolaris-Fraktur der Maxilla
76.77.11↔ Offene Reposition e Processus alveolFx d Mandibula
76.77.99↔ Offene Reposition einer Processus alveolaris-Fraktur, sonst

Prozedur D04-5

76.76.00↔ Offene Reposition einer Mandibulafraktur, n.n.bez.
76.76.10↔ Offene Reposition einer Einfachfraktur des Corpus mandibulae
76.76.11↔ Off Reposition e Mehrfachfraktur des Corpus mandibulae
76.76.20↔ Off Rep (von außen) e Einf o Merfachfx d Ram mand
76.76.21↔ Off Rep (transoral) e Einf o Merfachfx d Ram mand
76.76.30↔ Off Rep (transoral o von außen) e Fx d Proc articul mand

76.76.99↔ Offene Reposition einer Mandibulafraktur, sonstige
76.77.00↔ Off Reposition e Processus alveolaris-Fraktur, n.n.bez.
76.77.10↔ Off Reposition e Processus alveolaris-Fraktur der Maxilla
76.77.11↔ Offene Reposition e Processus alveolFx d Mandibula
76.77.99↔ Offene Reposition einer Processus alveolaris-Fraktur, sonst

ADRG D05**Komplexe Eingriffe an den Speicheldrüsen**

Prozedur in Tabelle D05-3

DRG D05A**Komplexe Parotidektomie**

Prozedur in Tabelle D05-4 und Hauptdiagnose in Tabelle D05-1 oder Hauptdiagnose in Tabelle D05-2

DRG D05B**Komplexe Eingriffe an den Speicheldrüsen ausser komplexe Parotidektomien**

Hauptdiagnose D05-1

D11.0 Gutartige Neubildung Parotis

Hauptdiagnose D05-2

C07	Bösartige Neubildung der Parotis	C08.8	BNB: Große Speicheldrüsen, mehrere Teilbereiche überlapp
C08.0	Bösartige Neubildung: Glandula submandibularis	C08.9	Bösartige Neubildung: Große Speicheldrüse, nnbez
C08.1	Bösartige Neubildung: Glandula sublingualis		

Prozedur D05-3

26.31.00↔	Partielle Sialoadenektomie, n.n.bez.	26.32.10↔	Vollst Parotidekt m Erh d N. faz, oh intraop Fazialm
26.31.10↔	Partielle Parotidekt ohne intraop Fazialismonitoring	26.32.11↔	Vollst Parotidekt m Erh d N. faz, m intraop Fazialm
26.31.11↔	Partielle Parotidekt mit intraoperatives Fazialismonitoring	26.32.20↔	Vollständige Parotidekt m Resektion und Reko d N. faz
26.31.99↔	Partielle Sialoadenektomie, sonstige	26.32.30↔	Vollständige Resektion Glandula submandibularis
26.32.00↔	Vollständige Sialoadenektomie, n.n.bez.	26.32.99↔	Vollständige Sialoadenektomie, sonstige

Prozedur D05-4

26.32.00↔	Vollständige Sialoadenektomie, n.n.bez.	26.32.20↔	Vollständige Parotidekt m Resektion und Reko d N. faz
26.32.10↔	Vollst Parotidekt m Erh d N. faz, oh intraop Fazialm	26.32.30↔	Vollständige Resektion Glandula submandibularis
26.32.11↔	Vollst Parotidekt m Erh d N. faz, m intraop Fazialm	26.32.99↔	Vollständige Sialoadenektomie, sonstige

ADRG D06

Aufwändige Eingriffe an Nasennebenhöhle, Mastoid, Mittelohr und andere Eingriffe an der Speicheldrüse

Mindestens eine Prozedur in Tabelle D06-2

DRG D06A

Aufwändige Eingriffe an Nasennebenhöhle, Mastoid, Mittelohr und andere Eingriffe an der Speicheldrüse, mit komplexer Tympanoplastik oder Alter < 6 Jahre

(Alter < 16 Jahre oder Prozedur in Tabelle D06-3) und (Alter < 6 Jahre oder Prozedur in Tabelle D06-3)

DRG D06B

Aufwändige Eingriffe an Nasennebenhöhle, Mastoid, Mittelohr und andere Eingriffe an der Speicheldrüse, ohne komplexe Tympanoplastik, Alter > 5 und < 16 Jahre, oder komplexer Eingriff an Mastoid oder NNH oder mit komplexer Diagnose, Alter > 15 Jahre

Alter < 16 Jahre oder Prozedur in Tabelle D06-3 oder Prozedur in Tabelle D06-4 oder Prozedur in Tabelle D06-5 oder Hauptdiagnose in Tabelle D06-1

DRG D06C

Aufwändige Eingriffe an Nasennebenhöhle, Mastoid, Mittelohr und andere Eingriffe an der Speicheldrüse, ohne komplexe Tympanoplastik, ohne komplexen Eingriff an Mastoid oder NNH, ohne komplexe Diagnose, Alter > 15 Jahre

Hauptdiagnose D06-1

C00.0	Bösartige Neubildung: Äußere Oberlippe	C04.0	Bösartige Neubildung: Vorderer Teil des Mundbodens
C00.1	Bösartige Neubildung: Äußere Unterlippe	C04.1	Bösartige Neubildung: Seitlicher Teil des Mundbodens
C00.2	Bösartige Neubildung: Äußere Lippe, nicht näher bezeichnet	C04.8	BNB: Mundboden, mehrere Teilbereiche überlappend
C00.3	Bösartige Neubildung: Oberlippe, Innenseite	C04.9	Bösartige Neubildung: Mundboden, nicht näher bezeichnet
C00.4	Bösartige Neubildung: Unterlippe, Innenseite	C05.0	Bösartige Neubildung: Harter Gaumen
C00.5	Bösartige Neubildung: Lippe, nnbez, Innenseite	C05.1	Bösartige Neubildung: Weicher Gaumen
C00.6	Bösartige Neubildung: Lippenkommissur	C05.2	Bösartige Neubildung: Uvula
C00.8	BNB: Lippe, mehrere Teilbereiche überlappend	C05.8	BNB: Gaumen, mehrere Teilbereiche überlappend
C00.9	Bösartige Neubildung: Lippe, nicht näher bezeichnet	C05.9	Bösartige Neubildung: Gaumen, nicht näher bezeichnet
C01	Bösartige Neubildung des Zungengrundes	C06.0	Bösartige Neubildung: Wangenschleimhaut
C02.0	Bösartige Neubildung: Zungenrücken	C06.1	Bösartige Neubildung: Vestibulum oris
C02.1	Bösartige Neubildung: Zungenrand	C06.2	Bösartige Neubildung: Retromolarregion
C02.2	Bösartige Neubildung: Zungenunterfläche	C06.8	BNB: Sonst u nnbez Teile Mund, mehrere Teilber überlapp
C02.3	BNB: Vordere zwei Drittel der Zunge, Bereich nnbez	C06.9	Bösartige Neubildung: Mund, nicht näher bezeichnet
C02.4	Bösartige Neubildung: Zungentonsille	C07	Bösartige Neubildung der Parotis
C02.8	BNB: Zunge, mehrere Teilbereiche überlappend	C08.0	Bösartige Neubildung: Glandula submandibularis
C02.9	Bösartige Neubildung: Zunge, nicht näher bezeichnet	C08.1	Bösartige Neubildung: Glandula sublingualis
C03.0	Bösartige Neubildung: Oberkieferzahnfleisch	C08.8	BNB: Große Speicheldrüsen, mehrere Teilbereiche überlapp
C03.1	Bösartige Neubildung: Unterkieferzahnfleisch	C08.9	Bösartige Neubildung: Große Speicheldrüse, nnbez
C03.9	Bösartige Neubildung: Zahnfleisch, nicht näher bezeichnet	C09.0	Bösartige Neubildung: Fossa tonsillaris



C09.1	Bösartige Neubildung: Gaumenbogen (vorderer) (hinterer)	C30.1	Bösartige Neubildung: Mittelohr
C09.8	BNB: Tonsille, mehrere Teilbereiche überlappend	C31.0	Bösartige Neubildung: Sinus maxillaris [Kieferhöhle]
C09.9	Bösartige Neubildung: Tonsille, nicht näher bezeichnet	C31.1	Bösartige Neubildung: Sinus ethmoidalis [Siebbeinzellen]
C10.0	Bösartige Neubildung: Valleculla epiglottica	C31.2	Bösartige Neubildung: Sinus frontalis [Stirnhöhle]
C10.1	Bösartige Neubildung: Vorderfläche der Epiglottis	C31.3	Bösartige Neubildung: Sinus sphenoidalis [Keilbeinhöhle]
C10.2	Bösartige Neubildung: Seitenwand des Oropharynx	C31.8	BNB: Nasennebenhöhlen, mehrere Teilbereiche überlappend
C10.3	Bösartige Neubildung: Hinterwand des Oropharynx	C31.9	Bösartige Neubildung: Nasennebenhöhle, nnbez
C10.4	Bösartige Neubildung: Kiemengang	C32.0	Bösartige Neubildung: Glottis
C10.8	BNB: Oropharynx, mehrere Teilbereiche überlappend	C32.1	Bösartige Neubildung: Supraglottis
C10.9	Bösartige Neubildung: Oropharynx, nicht näher bezeichnet	C32.2	Bösartige Neubildung: Subglottis
C11.0	Bösartige Neubildung: Obere Wand des Nasopharynx	C32.3	Bösartige Neubildung: Larynxknorpel
C11.1	Bösartige Neubildung: Hinterwand des Nasopharynx	C32.8	BNB: Larynx, mehrere Teilbereiche überlappend
C11.2	Bösartige Neubildung: Seitenwand des Nasopharynx	C32.9	Bösartige Neubildung: Larynx, nicht näher bezeichnet
C11.3	Bösartige Neubildung: Vorderwand des Nasopharynx	C39.0	Bösartige Neubildung: Obere Atemwege, Teil nnbez
C11.8	BNB: Nasopharynx, mehrere Teilbereiche überlappend	C46.2	Kaposi-Sarkom Gaumen
C11.9	Bösartige Neubildung: Nasopharynx, nicht näher bezeichnet	C76.0	BNB ungenau bezeichneter Lok: Kopf, Gesicht u Hals
C12	Bösartige Neubildung des Recessus piriformis	H70.0	Akute Mastoiditis
C13.0	Bösartige Neubildung: Regio postcricoidea	H70.1	Chronische Mastoiditis
C13.1	BNB: Aryepiglottische Falte, hypopharyngeale Seite	K10.20	Maxill Absz oh Ang Ausbreit n retromaxill/Fossa canina
C13.2	Bösartige Neubildung: Hinterwand des Hypopharynx	K10.21	Maxill Absz m Ang Ausbreit n retromaxill/Fossa canina
C13.8	BNB: Hypopharynx, mehrere Teilbereiche überlappend	K10.28	Sonst nbez entzündl Zustand Kiefer
C13.9	Bösartige Neubildung: Hypopharynx, nicht näher bezeichnet	K11.3	Speicheldrüsenabszeß
C14.0	Bösartige Neubildung: Pharynx, nicht näher bezeichnet	K12.20	Mund- (Boden-) Phlegmone
C14.2	BNB: Lymphatischer Rachenring [Waldeyer]	K12.21	SubmandAbsz oA Ausbreit n mediast/parapharyng/zervik
C14.8	BNB: Lippe, Mundhöhle u Pharynx, mehr Teilber überlapp	K12.22	SubmandAbsz m Ausbreit n mediast/parapharyng/zervik
C30.0	Bösartige Neubildung: Nasenhöhle	K12.28	Sonst Phlegmon u Absz Mund

Prozedur D06-2

19.52↔	Tympanoplastik Typ II	20.51.00↔	Exzision einer Läsion am Mittelohr, n.n.bez.
19.53↔	Tympanoplastik Typ III	20.51.10↔	Exzision einer Läsion an der Paukenhöhle
19.54↔	Tympanoplastik Typ IV	20.51.11↔	Exzision einer Läsion an der Pyramidenspitze
19.55↔	Tympanoplastik Typ V	20.51.12↔	Exzision einer Läsion an der Otobasis
19.56.00↔	Tympanoplastik und Ossikuloplastik, n.n.bez.	20.51.99↔	Exzision einer Läsion am Mittelohr, sonstige
19.56.10↔	Tym Antrt,Attkt,Attkoantrt o Mstek:Oh Imp Prth o Imp aut Oss	20.71↔	Endolymphatischer Shunt
19.56.11↔	Tym Antrt,Attkt,Attkoantrt o Mstek:M Imp allpl,allg o xng Prth	20.72.00↔	Injektion am Innenohr, n.n.bez.
19.56.20↔	Tym Anl Ohrdhöhl(ff Kvtät):Oh Imp Prth o m Imp autg Osskls	20.72.10↔	Destruktion durch Injektion in die Bogengänge
19.56.21↔	Tym Anl Ohrdhöhl(ff Kvtät):M Imp allpl,allg o xng Prth	20.72.11↔	Destruktion durch Injektion in das Innenohr
19.56.99↔	Tympanoplastik und Ossikuloplastik, sonstige	20.72.12↔	Destruktion durch Injektion in das Vestibulum
19.6↔	Revision einer Tympanoplastik	20.72.13↔	Destr d Injekt i Bogengänge, Innenohr und Vestibulum
19.9x.00↔	Sonst plastische Rekonstruktion am Mittelohr, n.n.bez.	20.72.14↔	Labyrinthdestruktion durch Injektion
19.9x.10↔	Mikrochirurgische Operationen am Mittelohr, n.n.bez.	20.72.99↔	Injektion am Innenohr, sonstige
19.9x.11↔	Verkleinerung einer Radikalhöhle	20.79.00↔	Sonstige Inzision, Exz und Destr a Innenohr, n.n.bez.
19.9x.12↔	Reko d Mitthres: Reimpl / Reko d hint Gehörgangswand	20.79.10↔	Exzision einer Läsion am Labyrinth
19.9x.13↔	Rekonstruktion des Mittelohres	20.79.11↔	Kochleosaccotomie
19.9x.14↔	Verschluss einer Mastoid-Fistel	20.79.20↔	Labyrinthektomie, transtympanal
19.9x.19↔	Mikrochirurgische Operationen am Mittelohr, sonstige	20.79.21↔	Labyrinthektomie, transmastoidal
19.9x.99↔	Sonst plastische Rekonstruktion am Mittelohr, sonst	20.79.22↔	Labyrinthdestruktion, transtympanal
20.23.00↔	Inzision am Mittelohr, n.n.bez.	20.79.23↔	Labyrinthdestruktion, transmastoidal
20.23.10↔	Antrotomie	20.79.99↔	Sonstige Inzision, Exz und Destr a Innenohr, sonstige
20.23.11↔	Attikotomie	20.92↔	Revision einer Mastoidektomie
20.23.12↔	Tympntmie m Abdchtng d rnd u/ ovl Fnstrmmbrn	20.93↔	Plastische Rekonstruktion am runden und ovalen Fenster
20.23.13↔	Explorative Tympanotomie	22.02↔	Aspiration od Spülung einer Nasennebenhöhle per Vias natura
20.23.99↔	Inzision am Mittelohr, sonstige	22.2x.00↔	Endonasale Nasennebenhöhlen-Eröffnung, n.n.bez.
20.41↔	Einfache Mastoidektomie	22.2x.10↔	Infundibulotomie ohne Kieferhöhlenfensterung
20.42.00↔	Radikale Mastoidektomie, n.n.bez.	22.2x.11↔	Infundibulotomie mit Kieferhöhlenfensterung
20.42.10↔	Mastoidekt: M Freil d Fazialisk: Ohne Dekompr d Nerven	22.2x.20↔	Endonasale NnhEröffnung d Ballondilatation, n.n.bez.
20.42.11↔	Mastoidekt: M Freil d Fazialisk: M Dekompr d Nerven	22.2x.21↔	Endnsl NnhEröffng d Blndlttion, Keilbeinhöhl
20.42.20↔	Mstoidkt: sbtt Rs d Flsnb (sbtt Ptrskt), n.n.bz.	22.2x.22↔	Endonasale NnhEröffnung d Ballondilatation, Stirnhöhle
20.42.21↔	Mstoidkt: sbtt Rs d Flsnb (sbtt Ptrskt) oh Obl	22.2x.23↔	Endonasale NnhEröffnung d Ballondilatation, Kieferhöhle
20.42.22↔	Mstoidkt: sbtt Rs d Flsnb (sbtt Ptrskt) m Obl v Ftt	22.2x.28↔	Endnsl NnhEröffng d Blndlttion, mhr Nnh
20.42.23↔	Mstoidkt: sbtt Rs d Flsnb (sbtt Ptrskt) m Obl v M	22.2x.29↔	Endonasale NnhEröffnung d Ballondilatation, sonstige
20.42.24↔	Mstoidkt:sbtt Rs d Flsnb(sbtt Ptrskt)m Obl v Ftt u M	22.2x.99↔	Sonstige Endonasale Nasennebenhöhlen-Eröffnung
20.42.30↔	Mastoidekt: Partielle Resektion d Felsenb, n.n.bez.	22.31↔	Radikale Kieferhöhlen-Operation
20.42.31↔	Mastoidekt: Partielle Resektion d Felsenb ohne Obli	22.41.00↔	Sinusotomie des Sinus frontalis, n.n.bez.
20.42.32↔	Mastoidekt: Part Res d Felsenb m Obli von Fett	22.41.10↔	Sinusotomie des Sinus frontalis von außen
20.42.33↔	Mastoidekt: Part Resektion d Felsenb m Obli von M	22.41.11↔	Sinusotomie des Sinus frontalis, endonasal
20.42.34↔	Mastoidekt: Part Res d Felsenb m Obli v Fett u M	22.41.12↔	Sinusotomie des Sinus frontalis, Anlage einer Mediandrainage
20.42.99↔	Radikale Mastoidektomie, sonstige	22.41.99↔	Sinusotomie des Sinus frontalis, sonstige
20.49↔	Sonstige Mastoidektomie	22.42.00↔	Sinusektomie des Sinus frontalis, n.n.bez.

22.42.10↔	Osteoplastische Stirnhöhlenoperation mit Obliteration	22.9x.24↔	Op an mhr Nnh,endn,Teilef L.p. o Schl d Priorbt
22.42.11↔	Osteoplastische Stirnhöhlenoperation ohne Obliteration	22.9x.25↔	Operationen an mehr Nnh, komb endon und von außen
22.42.99↔	Sinusektomie des Sinus frontalis, sonstige	22.9x.29↔	Operationen an mehreren Nasennebenhöhlen, sonstige
22.50↔	Sinusotomie, n.n.bez.	22.9x.99↔	Sonstige Operationen an den Nasennebenhöhlen, sonstige
22.51↔	Ethmoidotomie	26.12↔	Offene Biopsie an Speicheldrüse oder -gang
22.52↔	Sphenoidotomie	26.21↔	Marsupialisation einer Speicheldrüsenzyste
22.53↔	Inzision an mehreren Nasennebenhöhlen	26.29.00↔	Sonst Exzision einer Läsion an einer Speicheldrüse, n.n.bez.
22.60↔	Sinusektomie, n.n.bez.	26.29.10↔	Destruktion einer Speicheldrüse, n.n.bez.
22.61↔	Exz e Läs a Sinus maxillaris d D Zugang nach Caldwell	26.29.99↔	Sonst Exzision einer Läsion an einer Speicheldrüse, sonst
22.62↔	Exzision e Läsion am Sinus maxillaris durch anderen Zugang	26.30↔	Sialoadenektomie, n.n.bez.
22.63.00↔	Ethmoidektomie, n.n.bez.	26.41.00↔	Naht einer Risswunde an einer Speicheldrüse, n.n.bez.
22.63.10↔	Ethmoidektomie von außen	26.41.10↔	Naht einer Risswunde an einem Speicheldrüsengang
22.63.11↔	Ethmoidektomie, endonasal oder transmaxillär	26.41.99↔	Naht einer Risswunde an einer Speicheldrüse, sonstige
22.63.99↔	Ethmoidektomie, sonstige	26.42↔	Verschluss einer Speicheldrüsenfistel
22.64↔	Sphenoidektomie	26.49.00↔	Sonstige Plast Reko an Speicheldrüse o gang, n.n.bez.
22.71↔	Verschluss einer Nasennebenhöhlenfistel	26.49.10↔	Fistulisierung einer Speicheldrüse
22.79.00↔	Rekonstruktion einer Nasennebenhöhle, n.n.bez.	26.49.11↔	Transplantation einer Speichelgangöffnung
22.79.10↔	Rekonstruktion des Stirnbeins	26.49.12↔	Verlagerung eines Speicheldrüsenausführungsganges
22.79.11↔	Rekonstruktion oder Kranialisation einer Stirnhöhlenwand	26.49.99↔	Sonstige Plast Reko an Speicheldrüse o gang, sonstige
22.79.19↔	Sonstige Rekonstruktion einer Nasennebenhöhle	26.99.00↔	Sonstige Operation an Speicheldrüse und -gang, n.n.bez.
22.9x.00↔	Sonstige Operationen an den Nasennebenhöhlen, n.n.bez.	26.99.10↔	Unterbindung des Ductus parotideus (Stenon-Gang)
22.9x.10↔	Sonstige Operationen an der Kieferhöhle	26.99.20↔	Interventionelle Sialendoskopie, n.n.bez.
22.9x.11↔	Sonstige Operationen an Siebbein und Keilbeinhöhle	26.99.21↔	Interventionelle Sialendoskopie mit Dilatation
22.9x.12↔	Sonstige Operationen an der Stirnhöhle	26.99.22↔	Interventionelle Sialendoskopie m Entf e Fk o Steines
22.9x.13↔	Sanierung von Sinus ethmoidalis und e/mehr and Nnh	26.99.23↔	Intrv Sialndskpie m intrdtklr Lthtrpsie u Entf v Frgmntn
22.9x.14↔	Sphenoethmoidektomie	26.99.24↔	Interventionelle Sialendoskopie mit Einsatz e Lasers
22.9x.20↔	Operationen an mehreren Nasennebenhöhlen, radikal	26.99.29↔	Interventionelle Sialendoskopie, sonstige
22.9x.21↔	Op an mehr Nnh, radik m Einbruch i d Flügelgaumengrube	26.99.99↔	Sonstige Operation an Speicheldrüse und -gang, sonstige
22.9x.22↔	Op an mehr Nnh, endon, m Entlastung e Abszesses	27.0†↔	Drainage an Gesicht und Mundboden
22.9x.23↔	Op an mhr Nnh,endn,m Drstllng d Schädlb(ndnsl Pnsnsprtion)		

Prozedur D06-3

19.52↔	Tympanoplastik Typ II	19.56.10↔	Tym Antrt,Attkt,Attkoantrt o Mstek:Oh Imp Prth o Imp aut Oss
19.53↔	Tympanoplastik Typ III	19.56.11↔	Tym Antrt,Attkt,Attkoantrt o Mstek:M Imp allpl,allg o xng Prth
19.54↔	Tympanoplastik Typ IV	19.56.20↔	Tym Anl Ohrrdhöhl(ff Kvtät):Oh Imp Prth o m Imp autg Osskls
19.55↔	Tympanoplastik Typ V	19.56.21↔	Tym Anl Ohrrdhöhl(ff Kvtät):M Imp allpl,allg o xng Prth
19.56.00↔	Tympanoplastik und Ossikuloplastik, n.n.bez.	19.56.99↔	Tympanoplastik und Ossikuloplastik, sonstige

Prozedur D06-4

20.41↔	Einfache Mastoidektomie	20.42.24↔	Mstoidkt:sbtt Rs d Flsnb(sbtt Ptrskt)m Obl v Ftt u M
20.42.00↔	Radikale Mastoidektomie, n.n.bez.	20.42.30↔	Mastoidekt: Partielle Resektion d Felsenb, n.n.bez.
20.42.10↔	Mastoidekt: M Freil d Fazialisk: Ohne Dekompr d Nerven	20.42.31↔	Mastoidekt: Partielle Resektion d Felsenb ohne Obl
20.42.11↔	Mastoidekt: M Freil d Fazialisk: M Dekompr d Nerven	20.42.32↔	Mastoidekt: Part Res d Felsenb m Obl von Fett
20.42.20↔	Mstoidkt: sbtt Rs d Flsnb (sbtt Ptrskt), n.n.bez.	20.42.33↔	Mastoidekt: Part Resektion d Felsenb m Obl von M
20.42.21↔	Mstoidkt: sbtt Rs d Flsnb (sbtt Ptrskt) oh Obl	20.42.34↔	Mastoidekt: Part Res d Felsenb m Obl v Fett u M
20.42.22↔	Mstoidkt: sbtt Rs d Flsnb (sbtt Ptrskt) m Obl v Ftt	20.42.99↔	Radikale Mastoidektomie, sonstige
20.42.23↔	Mstoidkt: sbtt Rs d Flsnb (sbtt Ptrskt) m Obl v M	20.49↔	Sonstige Mastoidektomie

Prozedur D06-5

22.41.00↔	Sinusotomie des Sinus frontalis, n.n.bez.	22.71↔	Verschluss einer Nasennebenhöhlenfistel
22.41.10↔	Sinusotomie des Sinus frontalis von außen	22.79.00↔	Rekonstruktion einer Nasennebenhöhle, n.n.bez.
22.41.11↔	Sinusotomie des Sinus frontalis, endonasal	22.79.10↔	Rekonstruktion des Stirnbeins
22.41.12↔	Sinusotomie des Sinus frontalis, Anlage einer Mediandrainage	22.79.11↔	Rekonstruktion oder Kranialisation einer Stirnhöhlenwand
22.41.99↔	Sinusotomie des Sinus frontalis, sonstige	22.79.19↔	Sonstige Rekonstruktion einer Nasennebenhöhle
22.42.00↔	Sinusektomie des Sinus frontalis, n.n.bez.	22.9x.13↔	Sanierung von Sinus ethmoidalis und e/mehr and Nnh
22.42.10↔	Osteoplastische Stirnhöhlenoperation mit Obliteration	22.9x.14↔	Sphenoethmoidektomie
22.42.11↔	Osteoplastische Stirnhöhlenoperation ohne Obliteration	22.9x.20↔	Operationen an mehreren Nasennebenhöhlen, radikal
22.42.99↔	Sinusektomie des Sinus frontalis, sonstige	22.9x.21↔	Op an mehr Nnh, radik m Einbruch i d Flügelgaumengrube
22.63.00↔	Ethmoidektomie, n.n.bez.	22.9x.22↔	Op an mehr Nnh, endon, m Entlastung e Abszesses
22.63.10↔	Ethmoidektomie von außen	22.9x.23↔	Op an mhr Nnh,endn,m Drstllng d Schädlb(ndnsl Pnsnsprtion)
22.63.11↔	Ethmoidektomie, endonasal oder transmaxillär	22.9x.24↔	Op an mhr Nnh,endn,Teilef L.p. o Schl d Priorbt
22.63.99↔	Ethmoidektomie, sonstige	22.9x.25↔	Operationen an mehr Nnh, komb endon und von außen
22.64↔	Sphenoidektomie		

ADRG D08**Eingriffe an Mundhöhle und Mund bei bösartiger Neubildung**

Hauptdiagnose in Tabelle D08-1 und Prozedur in Tabelle D08-2

DRG D08A**Eingriffe an Mundhöhle und Mund bei bösartiger Neubildung mit schweren CC**

PCCL > 2

DRG D08B**Eingriffe an Mundhöhle und Mund bei bösartiger Neubildung ohne schwere CC****Hauptdiagnose D08-1**

C00.0	Bösartige Neubildung: Äußere Oberlippe	C09.8	BNB: Tonsille, mehrere Teilbereiche überlappend
C00.1	Bösartige Neubildung: Äußere Unterlippe	C09.9	Bösartige Neubildung: Tonsille, nicht näher bezeichnet
C00.2	Bösartige Neubildung: Äußere Lippe, nicht näher bezeichnet	C10.0	Bösartige Neubildung: Vallecula epiglottica
C00.3	Bösartige Neubildung: Oberlippe, Innenseite	C10.1	Bösartige Neubildung: Vorderfläche der Epiglottis
C00.4	Bösartige Neubildung: Unterlippe, Innenseite	C10.2	Bösartige Neubildung: Seitenwand des Oropharynx
C00.5	Bösartige Neubildung: Lippe, nnbez, Innenseite	C10.3	Bösartige Neubildung: Hinterwand des Oropharynx
C00.6	Bösartige Neubildung: Lippenkommissur	C10.4	Bösartige Neubildung: Kiemengang
C00.8	BNB: Lippe, mehrere Teilbereiche überlappend	C10.8	BNB: Oropharynx, mehrere Teilbereiche überlappend
C00.9	Bösartige Neubildung: Lippe, nicht näher bezeichnet	C10.9	Bösartige Neubildung: Oropharynx, nicht näher bezeichnet
C01	Bösartige Neubildung des Zungengrundes	C11.0	Bösartige Neubildung: Obere Wand des Nasopharynx
C02.0	Bösartige Neubildung: Zungenrücken	C11.1	Bösartige Neubildung: Hinterwand des Nasopharynx
C02.1	Bösartige Neubildung: Zungenrand	C11.2	Bösartige Neubildung: Seitenwand des Nasopharynx
C02.2	Bösartige Neubildung: Zungenunterfläche	C11.3	Bösartige Neubildung: Vorderwand des Nasopharynx
C02.3	BNB: Vordere zwei Drittel der Zunge, Bereich nnbez	C11.8	BNB: Nasopharynx, mehrere Teilbereiche überlappend
C02.4	Bösartige Neubildung: Zungentonsille	C11.9	Bösartige Neubildung: Nasopharynx, nicht näher bezeichnet
C02.8	BNB: Zunge, mehrere Teilbereiche überlappend	C12	Bösartige Neubildung des Recessus piriformis
C02.9	Bösartige Neubildung: Zunge, nicht näher bezeichnet	C13.0	Bösartige Neubildung: Regio postcricioidea
C03.0	Bösartige Neubildung: Oberkieferzahnfleisch	C13.1	BNB: Aryepiglottische Falte, hypopharyngeale Seite
C03.1	Bösartige Neubildung: Unterkieferzahnfleisch	C13.2	Bösartige Neubildung: Hinterwand des Hypopharynx
C03.9	Bösartige Neubildung: Zahnfleisch, nicht näher bezeichnet	C13.8	BNB: Hypopharynx, mehrere Teilbereiche überlappend
C04.0	Bösartige Neubildung: Vorderer Teil des Mundbodens	C13.9	Bösartige Neubildung: Hypopharynx, nicht näher bezeichnet
C04.1	Bösartige Neubildung: Seitlicher Teil des Mundbodens	C14.0	Bösartige Neubildung: Pharynx, nicht näher bezeichnet
C04.8	BNB: Mundboden, mehrere Teilbereiche überlappend	C14.2	BNB: Lymphatischer Rachenring [Waldeyer]
C04.9	Bösartige Neubildung: Mundboden, nicht näher bezeichnet	C14.8	BNB: Lippe, Mundhöhle u Pharynx, mehr Teilber überlapp
C05.0	Bösartige Neubildung: Harter Gaumen	C30.0	Bösartige Neubildung: Nasenhöhle
C05.1	Bösartige Neubildung: Weicher Gaumen	C30.1	Bösartige Neubildung: Mittelohr
C05.2	Bösartige Neubildung: Uvula	C31.0	Bösartige Neubildung: Sinus maxillaris [Kieferhöhle]
C05.8	BNB: Gaumen, mehrere Teilbereiche überlappend	C31.1	Bösartige Neubildung: Sinus ethmoidalis [Siebbeinzellen]
C05.9	Bösartige Neubildung: Gaumen, nicht näher bezeichnet	C31.2	Bösartige Neubildung: Sinus frontalis [Stirnhöhle]
C06.0	Bösartige Neubildung: Wangenschleimhaut	C31.3	Bösartige Neubildung: Sinus sphenoidalis [Keilbeinhöhle]
C06.1	Bösartige Neubildung: Vestibulum oris	C31.8	BNB: Nasennebenhöhlen, mehrere Teilbereiche überlappend
C06.2	Bösartige Neubildung: Retromolarregion	C31.9	Bösartige Neubildung: Nasennebenhöhle, nnbez
C06.8	BNB: Sonst u nnbez Teile Mund, mehrere Teilber überlapp	C32.0	Bösartige Neubildung: Glottis
C06.9	Bösartige Neubildung: Mund, nicht näher bezeichnet	C32.1	Bösartige Neubildung: Supraglottis
C07	Bösartige Neubildung der Parotis	C32.2	Bösartige Neubildung: Subglottis
C08.0	Bösartige Neubildung: Glandula submandibularis	C32.3	Bösartige Neubildung: Larynxknorpel
C08.1	Bösartige Neubildung: Glandula sublingualis	C32.8	BNB: Larynx, mehrere Teilbereiche überlappend
C08.8	BNB: Große Speicheldrüsen, mehrere Teilbereiche überlapp	C32.9	Bösartige Neubildung: Larynx, nicht näher bezeichnet
C08.9	Bösartige Neubildung: Große Speicheldrüse, nnbez	C39.0	Bösartige Neubildung: Obere Atemwege, Teil nnbez
C09.0	Bösartige Neubildung: Fossa tonsillaris	C46.2	Kaposi-Sarkom Gaumen
C09.1	Bösartige Neubildung: Gaumenbogen (vorderer) (hinterer)	C76.0	BNB ungenau bezeichneter Lok: Kopf, Gesicht u Hals

Prozedur D08-2

23.6↔	Prothetisches Zahnimplantat	24.2x.99↔	Gingivaplastik, sonstige
24.0↔	Inzision an Zahnfleisch und Alveolarkamm	24.31↔	Exzision von Läsion oder Gewebe am Zahnfleisch
24.11.00↔	Biopsie am Zahnfleisch, n.n.bez.	24.4x.00↔	Exzision einer Zahnläsion am Kiefer, n.n.bez.
24.11.10↔	Geschlossene (Nadel-) Biopsie am Zahnfleisch	24.4x.10↔	Exz e Zhnläsion a Kiefer m Eröffnung v Kiefrhöhl o Nsnbnd
24.11.20↔	Offene Biopsie (mit Inzision) am Zahnfleisch	24.4x.11↔	Exzision einer Zahnläsion am Kiefer mit Nervendarstellung
24.11.99↔	Biopsie am Zahnfleisch, sonstige	24.4x.99↔	Exzision einer Zahnläsion am Kiefer, sonstige
24.12.00↔	Biopsie an einer Zahnalveole, n.n.bez.	24.5x.00↔	Alveoloplastik, n.n.bez.
24.12.10↔	Geschlossene (Nadel-) Biopsie an einer Zahnalveole	24.5x.10↔	Alveoloplastik mit Transplantat
24.12.20↔	Offene Biopsie (mit Inzision) an einer Zahnalveole	24.5x.99↔	Alveoloplastik, sonstige
24.12.99↔	Biopsie an einer Zahnalveole, sonstige	24.7↔	Anbringen einer orthodontischen Apparatur
24.2x.00↔	Gingivaplastik, n.n.bez.	24.91.00↔	Extens o Vertiefung d Sulcus buccolab o ling, n.n.bez.
24.2x.10↔	Gingivaplastik mit Transplantat oder Implantat	24.91.10↔	Vestibulumplastik

24.91.11↔	Mundbodensenkung	27.59.31↔	Grossflächige temp Weichtd d Komb mehr Verf an d Lip
24.91.99↔	Extens o Vertiefung d Sulcus buccolab o ling, so	27.59.41↔	Sonstige Plast Reko an Lip und Mund m gestielt Fernl
25.02↔	Offene Biopsie an der Zunge	27.59.50↔	Lappenstieldurchtrennung nach Hautplastik an der Lippe
25.1↔	Exzision od Destruktion von Läsion oder Gewebe an Zunge	27.59.60↔	Einsetzen eines Gewebeexpanders an der Lippe
25.59.00↔	Sonst Zungenrekonstruktion und Zungenplastik, n.n.bez.	27.59.99↔	Sonst plastische Rekonstruktion an Lippe und Mund, sonst
25.59.10↔	Plastische Rekonstruktion der Zunge, n.n.bez.	27.71↔	Inzision an der Uvula
25.59.99↔	Sonst Zungenrekonstruktion und Zungenplastik, sonst	27.72↔	Exzision an der Uvula
25.92↔	Linguale Frenulektomie	27.79↔	Sonstige Operationen an der Uvula
25.93↔	Lösung von Adhäsion an der Zunge	27.92↔	Inzision an der Mundhöhle, nicht bezeichnete Struktur
25.94↔	Sonstige Glossotomie	27.99↔	Sonstige Operationen in der Mundhöhle
27.1↔	Inzision am Gaumen	86.4x.00↔	Radikale Exzision einer Hautläsion, n.n.bez.
27.21.00↔	Biopsie am knöchernen Gaumen, n.n.bez.	86.4x.10↔	Radikale Exz e Hautläs a Kopf mit histgr Kontrolle
27.21.10↔	Geschlossene (Nadel-) Biopsie am knöchernen Gaumen	86.4x.11↔	Radikale Exz e Hautläs d Halses mit histgr Kontrolle
27.21.20↔	Offene Biopsie (mit Inzision) am knöchernen Gaumen	86.4x.13↔	Rad Exz e Hautläs an Unterarm und Hand m histgr Kontr
27.21.99↔	Biopsie am knöchernen Gaumen, sonstige	86.4x.17↔	Rd Exz e Hautläs an Leist u Gnrg u Gsäß m histgr Kntr
27.22.00↔	Biopsie an Uvula und weichem Gaumen, n.n.bez.	86.4x.18↔	Radikale Exz e Hautläs d unteren Extrem m histgr Kontr
27.22.10↔	Geschlossene (Nadel-) Biopsie an Uvula und weichem Gaumen	86.4x.19↔	Radikale Exz e Hautläs and Lok mit histgr Kontr
27.22.20↔	Offene Biopsie (mit Inzision) an Uvula und weichem Gaumen	86.4x.20↔	Rad Exz e Hautläs a Kopf m Tx o Transp von Haut
27.22.99↔	Biopsie an Uvula und weichem Gaumen, sonstige	86.4x.21↔	Rad Exz e Hautläs d Halses m Tx o Transp von Haut
27.23.00↔	Biopsie an der Lippe, n.n.bez.	86.4x.22↔	Rd Exz e Hautläs an Schlü u Axill m Tx o Trnsp v Haut
27.23.10↔	Geschlossene (Nadel-) Biopsie an der Lippe	86.4x.23↔	Rad Exz e Hautläs an Oba u Ellb m Tx o Transp von Haut
27.23.20↔	Offene Biopsie (mit Inzision) an der Lippe	86.4x.24↔	Rad Exz e Hautläs d Unterarmes m Tx o Transp von Haut
27.23.99↔	Biopsie an der Lippe, sonstige	86.4x.25↔	Rad Exz e Hautläs d Hand m Tx o Transp von Haut
27.24.00↔	Biops in d Mundhöhle, an nicht bez Struktur, n.n.bez.	86.4x.26↔	Rd Exz e Hautläs an Brw u Rücken m Tx o Trnsp v Haut
27.24.10↔	Gschl(Nd)Biops an Wngnschlh,Mndb u snst Strkt i d Mndhö	86.4x.27↔	Rad Exz e Hautläs an d Bauchreg m Tx o Transp von Haut
27.24.20↔	Off Biops(m Inzs) Wngnschlh,Mndb u snst Strkt i d Mndhö	86.4x.28↔	Rd Exz e Hautläs d Leist u Gnrg m Tx o Trnsp v Haut
27.24.99↔	Biops in d Mundhöhle, an nicht bez Struktur, sonstige	86.4x.29↔	Rad Exz e Hautläs and Lok m Tx o Transp von Haut
27.31.00↔	Lok Exz o Destr von Läs o Gew a knöch Gaum, n.n.bez.	86.4x.2a↔	Rad Exz e Hautläs a Gesäß m Tx o Transp von Haut
27.31.10↔	Lokale Exzision von Läsion oder Gewebe am knöch Gaumen	86.4x.2b↔	Rad Exz e Hautläs d unt Extrem m Tx o Transp von Haut
27.31.20↔	Partielle Exzision von Läsion oder Gewebe am knöch Gaumen	86.4x.30↔	Mkrg Chr a Schnllschntt (Mhs' Mrcgrphc Srgrgy)
27.31.30↔	Destruktion von Läsion oder Gewebe am knöchernen Gaumen	86.4x.31↔	Mkrg Chr a Prffnschntt (3DHstglie n Tübng Mthd)
27.31.99↔	Lok Exz o Destr von Läs o Gew a knöch Gaum, sonstige	86.4x.99↔	Radikale Exzision einer Hautläsion, sonstige
27.32.00↔	Asgdhnt Exz o Dstr v Läs o Gw a knöch Gaum, n.n.bz.	86.69.00↔	Sonst Hauttransplantation an andere Lokalisationen, n.n.bez.
27.32.10↔	Totale transorale Exst von Läs oder Gew a knöch Gaum	86.69.10↔	Klfl Spalthauttx an D Kopf (auss Lip und Mund)
27.32.11↔	Rd trnsmndblär Exz [EnblcRs] v Läs o Gw a knöch Gaum	86.69.11↔	Kleinflächige Spalthauttransplantation an den Hals
27.32.12↔	Rd trnsfzial Exz [EnblcRs] v Läs o Gw a knöch Gaum	86.69.12↔	Kleinfl Spalthauttransplantation an Schulter u Oberarm
27.32.99↔	Aisgedehnt Exz o Destr von Läs o Gew a knöch Gaum, so	86.69.13↔	Kleinflächige Spalthauttransplantation an den Unterarm
27.42↔	Ausgedehnte Exzision einer Läsion an der Lippe	86.69.14↔	Kleinflächige Spalthauttransplantation an die Hand
27.43.00↔	Sonst Exzision von Läsion od Gewebe an der Lippe, n.n.bez.	86.69.15↔	Kleinfl Spalthauttransplantation an Brustwand und Rücken
27.43.10↔	Sonstige Exz von Läs oder Gew an d Lippe, lokale Exz	86.69.16↔	Kleinflächige Spalthauttransplantation an der Bauchregion
27.43.99↔	Sonst Exzision von Läsion oder Gewebe an der Lippe, sonst	86.69.17↔	Klfl Spalthauttransplantation an d Leisten und Genreg
27.44.00↔	Radikale Exzision einer Läsion an der Lippe, n.n.bez.	86.69.18↔	Klfl Spalthauttransplantation an Os und Unterschenkel
27.44.10↔	Radikale Exz e Läs an d Lip mit histografischer Kontr	86.69.19↔	Kleinfl Spalthauttransplantation an andere Lokalisation
27.44.20↔	Rad Exz e Hautläs d Lip m Tx o Transp von Haut	86.69.1a↔	Kleinflächige Spalthauttransplantation an den Fuß
27.44.99↔	Radikale Exzision einer Läsion an der Lippe, sonstige	86.69.20↔	Groß Spalthauttx an D Kopf (auss Lip und Mund)
27.49.00↔	Sonstige Exzision in der Mundhöhle, n.n.bez.	86.69.21↔	Großflächige Spalthauttransplantation an den Hals
27.49.10↔	Exzision an der Wangen	86.69.22↔	Großfl Spalthauttransplantation an Schulter u Oberarm
27.49.11↔	Exzision am Mundboden	86.69.23↔	Großflächige Spalthauttransplantation an den Unterarm
27.49.99↔	Sonstige Exzision in der Mundhöhle, sonstige	86.69.24↔	Großflächige Spalthauttransplantation an die Hand
27.53↔	Verschluss einer Fistel im Mund	86.69.25↔	Großfl Spalthauttransplantation an Brustwand und Rücken
27.54.00↔	Plastische Rekonstruktion e (angeb) Lipsp, n.n.bez.	86.69.26↔	Großflächige Spalthauttransplantation an die Bauchregion
27.54.10↔	Lippenplastik einer (angeborenen) Lippenspalte	86.69.27↔	Groß Spalthauttransplantation an d Leist und Genreg
27.54.11↔	Sekundäroperation einer (angeborenen) Lippenspalte	86.69.28↔	Großflächige Spalthauttransplantation an das Gesäß
27.54.99↔	Plastische Rekonstruktion e (angeb) Lipsp, sonstige	86.69.29↔	Großflächige Spalthauttransplantation an andere Lokalisation
27.55.00↔	Vollhauttransplantat an Lippe und Mund, n.n.bez.	86.69.2a↔	Groß Spalthauttransplantation an Os und Unterschenkel
27.55.10↔	Kleinflächiges Vollhauttransplantat an Lippe und Mund	86.69.2b↔	Großflächige Spalthauttransplantation an den Fuß
27.55.20↔	Großflächiges Vollhauttransplantat an Lippe und Mund	86.69.99↔	Sonst Hauttransplantation an andere Lokalisationen, sonst
27.55.99↔	Vollhauttransplantat an Lippe und Mund, sonstige	86.83.00↔	Gewebereduktionsplastik, n.n.bez.
27.58↔	Rv e gestielt o fr Lp o fr Hauttrnsplntts an Lp u Mnd	86.83.13↔	Gewebereduktionsplastik an Unterarm
27.59.00↔	Sonst plastische Rekonstruktion an Lippe und Mund, n.n.bez.	86.83.14↔	Gewebereduktionsplastik an Hand
27.59.10↔	Kleinfl temporäres HautRegenerationsgraft an d Lippe	86.83.15↔	Gewebereduktionsplastik an der Bauchregion
27.59.11↔	Grossflächiges temporäres HautRegenergraft an d Lip	86.83.16↔	Gewebereduktionsplastik an d Leist u Genreg o a Gesäß
27.59.20↔	Klfl Weichteildeckung d kult Keratinozyten an d Lippe	86.83.17↔	Gewebereduktionsplastik an der unteren Extremität
27.59.21↔	Groß Weichteildeckung d kult Keratinozyten an d Lippe	86.83.19↔	Gewebereduktionsplastik an anderer Lokalisation
27.59.30↔	Klfl temp Weichteildeckung d Komb mehr Verf an d Lip	86.83.99↔	Gewebereduktionsplastik, sonstige

ADRG D09**Tonsillektomie bei bösartiger Neubildung oder verschiedene Eingriffe an Ohr, Nase, Mund und Hals mit äusserst schweren CC**

Hauptdiagnose in Tabelle D09-1 und Prozedur in Tabelle D09-2 oder mindestens eine Prozedur in Tabelle D09-3 und PCCL > 3

DRG D09Z**Tonsillektomie bei bösartiger Neubildung oder verschiedene Eingriffe an Ohr, Nase, Mund und Hals mit äusserst schweren CC****Hauptdiagnose D09-1**

C00.0	Bösartige Neubildung: Äußere Oberlippe	C10.1	Bösartige Neubildung: Vorderfläche der Epiglottis
C00.1	Bösartige Neubildung: Äußere Unterlippe	C10.2	Bösartige Neubildung: Seitenwand des Oropharynx
C00.2	Bösartige Neubildung: Äußere Lippe, nicht näher bezeichnet	C10.3	Bösartige Neubildung: Hinterwand des Oropharynx
C00.3	Bösartige Neubildung: Oberlippe, Innenseite	C10.4	Bösartige Neubildung: Kiemengang
C00.4	Bösartige Neubildung: Unterlippe, Innenseite	C10.8	BNB: Oropharynx, mehrere Teilbereiche überlappend
C00.5	Bösartige Neubildung: Lippe, nnbez, Innenseite	C10.9	Bösartige Neubildung: Oropharynx, nicht näher bezeichnet
C00.6	Bösartige Neubildung: Lippenkommissur	C11.0	Bösartige Neubildung: Obere Wand des Nasopharynx
C00.8	BNB: Lippe, mehrere Teilbereiche überlappend	C11.1	Bösartige Neubildung: Hinterwand des Nasopharynx
C00.9	Bösartige Neubildung: Lippe, nicht näher bezeichnet	C11.2	Bösartige Neubildung: Seitenwand des Nasopharynx
C01	Bösartige Neubildung des Zungengrundes	C11.3	Bösartige Neubildung: Vorderwand des Nasopharynx
C02.0	Bösartige Neubildung: Zungenrücken	C11.8	BNB: Nasopharynx, mehrere Teilbereiche überlappend
C02.1	Bösartige Neubildung: Zungenrand	C11.9	Bösartige Neubildung: Nasopharynx, nicht näher bezeichnet
C02.2	Bösartige Neubildung: Zungenunterfläche	C12	Bösartige Neubildung des Recessus piriformis
C02.3	BNB: Vordere zwei Drittel der Zunge, Bereich nnbez	C13.0	Bösartige Neubildung: Regio postcricioidea
C02.4	Bösartige Neubildung: Zungentonsille	C13.1	BNB: Aryepiglottische Falte, hypopharyngeale Seite
C02.8	BNB: Zunge, mehrere Teilbereiche überlappend	C13.2	Bösartige Neubildung: Hinterwand des Hypopharynx
C02.9	Bösartige Neubildung: Zunge, nicht näher bezeichnet	C13.8	BNB: Hypopharynx, mehrere Teilbereiche überlappend
C03.0	Bösartige Neubildung: Oberkieferzahnfleisch	C13.9	Bösartige Neubildung: Hypopharynx, nicht näher bezeichnet
C03.1	Bösartige Neubildung: Unterkieferzahnfleisch	C14.0	Bösartige Neubildung: Pharynx, nicht näher bezeichnet
C03.9	Bösartige Neubildung: Zahnfleisch, nicht näher bezeichnet	C14.2	BNB: Lymphatischer Rachenring [Waldeyer]
C04.0	Bösartige Neubildung: Vorderer Teil des Mundbodens	C14.8	BNB: Lippe, Mundhöhle u Pharynx, mehr Teilber überlapp
C04.1	Bösartige Neubildung: Seitlicher Teil des Mundbodens	C30.0	Bösartige Neubildung: Nasenhöhle
C04.8	BNB: Mundboden, mehrere Teilbereiche überlappend	C30.1	Bösartige Neubildung: Mittelohr
C04.9	Bösartige Neubildung: Mundboden, nicht näher bezeichnet	C31.0	Bösartige Neubildung: Sinus maxillaris [Kieferhöhle]
C05.0	Bösartige Neubildung: Harter Gaumen	C31.1	Bösartige Neubildung: Sinus ethmoidalis [Siebbeinzellen]
C05.1	Bösartige Neubildung: Weicher Gaumen	C31.2	Bösartige Neubildung: Sinus frontalis [Stirnhöhle]
C05.2	Bösartige Neubildung: Uvula	C31.3	Bösartige Neubildung: Sinus sphenoidalis [Keilbeinhöhle]
C05.8	BNB: Gaumen, mehrere Teilbereiche überlappend	C31.8	BNB: Nasennebenhöhlen, mehrere Teilbereiche überlappend
C05.9	Bösartige Neubildung: Gaumen, nicht näher bezeichnet	C31.9	Bösartige Neubildung: Nasennebenhöhle, nnbez
C06.0	Bösartige Neubildung: Wangenschleimhaut	C32.0	Bösartige Neubildung: Glottis
C06.1	Bösartige Neubildung: Vestibulum oris	C32.1	Bösartige Neubildung: Supraglottis
C06.2	Bösartige Neubildung: Retromolarregion	C32.2	Bösartige Neubildung: Subglottis
C06.8	BNB: Sonst u nnbez Teile Mund, mehrere Teilber überlapp	C32.3	Bösartige Neubildung: Larynxknorpel
C06.9	Bösartige Neubildung: Mund, nicht näher bezeichnet	C32.8	BNB: Larynx, mehrere Teilbereiche überlappend
C07	Bösartige Neubildung der Parotis	C32.9	Bösartige Neubildung: Larynx, nicht näher bezeichnet
C08.0	Bösartige Neubildung: Glandula submandibularis	C39.0	Bösartige Neubildung: Obere Atemwege, Teil nnbez
C08.1	Bösartige Neubildung: Glandula sublingualis	C46.2	Kaposi-Sarkom Gaumen
C08.8	BNB: Große Speicheldrüsen, mehrere Teilbereiche überlapp	C76.0	BNB ungenau bezeichneter Lok: Kopf, Gesicht u Hals
C08.9	Bösartige Neubildung: Große Speicheldrüse, nnbez	D00.0	Carcinoma in situ Lippe/Mundhöhle/Pharynx
C09.0	Bösartige Neubildung: Fossa tonsillaris	D02.0	Carcinoma in situ Larynx
C09.1	Bösartige Neubildung: Gaumenbogen (vorderer) (hinterer)	D37.0	NB unsich/unbek Verhalt Lippe Mundhöh Pharynx
C09.8	BNB: Tonsille, mehrere Teilbereiche überlappend	D38.0	NB unsich/unbek Verhalt Larynx
C09.9	Bösartige Neubildung: Tonsille, nicht näher bezeichnet	H60.2	Otitis externa maligna
C10.0	Bösartige Neubildung: Vallecula epiglottica		

Prozedur D09-2

28.0↔	Inzis und Drain an Tonsillen und peritons Strukturen	28.5x.11↔	Exzision der Zungengrundtonsille, durch Pharyngotomie
28.2x.00↔	Tonsillektomie ohne Adenoidektomie, n.n.bez.	28.5x.99↔	Exzision der Zungengrundtonsille, sonstige
28.2x.10↔	Part Res d Tonsille [Tonsillotomie] oh Adenoidekt	28.7x.00↔	Blutstillung nach Tonsillektomie u Adenoidektomie, n.n.bez.
28.2x.11↔	Total Tonsillektomie ohne Adenoidektomie	28.7x.10↔	Blutstillung nach Tonsillektomie
28.2x.12↔	Abszess tonsillektomie	28.7x.11↔	Blutstillung nach Adenoidektomie
28.2x.99↔	Tonsillektomie ohne Adenoidektomie, sonstige	28.7x.99↔	Blutstillung nach Tonsillektomie und Adenoidektomie, sonst
28.3↔	Tonsillektomie mit Adenoidektomie	28.91↔	Entf e Fk von Tonsillen und Adenoid d Inzision
28.4↔	Exzision eines Tonsillenrestes	28.92↔	Exzision einer Läsion an Tonsillen und Adenoiden
28.5x.00↔	Exzision der Zungengrundtonsille, n.n.bez.	28.99↔	Sonstige Operationen an Tonsillen und Adenoiden
28.5x.10↔	Exzision der Zungengrundtonsille, transoral		

Prozedur D09-3

06.01↔	Aspiration im Gebiet der Schilddrüse	19.29.13↔	Sonst Revision einer Stapesplastik (ohne Inkus-Ersatz)
06.09.00↔	Sonstige Inzision im Gebiet der Schilddrüse, n.n.bez.	19.29.99↔	So Rev e Stapedot, Stapedektomie und Stapesplastik, So
06.09.10↔	Sonstige Inzis i Gebiet d Sd: o weitere Massn	19.3↔	Sonstige Operationen an den Gehörknöchelchen
06.09.11↔	Sonstige Inzision im Gebiet der Schilddrüse: Drainage	19.4↔	Myringoplastik
06.09.12↔	Sonstige Inzision im Gebiet d Schilddrüse: Exploration	19.52↔	Tympanoplastik Typ II
06.09.99↔	Sonstige Inzision im Gebiet der Schilddrüse, sonstige	19.53↔	Tympanoplastik Typ III
06.91↔	Durchtrennung des Isthmus thyreoideae	19.54↔	Tympanoplastik Typ IV
09.3↔	Sonstige Operationen an der Tränendrüse	19.55↔	Tympanoplastik Typ V
09.6↔	Exzision an Tränensack und ableitenden Tränenwegen	19.56.00↔	Tympanoplastik und Ossikuloplastik, n.n.bez.
09.81↔	Dakryozystorhinostomie	19.56.10↔	Tym Antr,Attkt,Attkoantr o Mstek:Oh Imp Prth o Imp aut Oss
09.99↔	Sonstige Operation am Tränensystem	19.56.11↔	Tym Antr,Attkt,Attkoantr o Mstek:M Imp allpl,allg o xng Prth
18.01↔	Perforation des Ohrläppchens	19.56.20↔	Tym Anl Ohrrdhöhl(ff Kvtät):Oh Imp Prth o m Imp autg Ossks
18.02↔	Inzision am äusseren Gehörgang	19.56.21↔	Tym Anl Ohrrdhöhl(ff Kvtät):M Imp allpl,allg o xng Prth
18.09↔	Sonstige Inzision am äusseren Ohr	19.56.99↔	Tympanoplastik und Ossikuloplastik, sonstige
18.21.00↔	Exz e präaur Fistel o e präaur Sinus, n.n.bez.	19.6↔	Revision einer Tympanoplastik
18.21.10↔	Exz e präaur Fistel o e präaur Sinus, n hist kontr	19.9x.00↔	Sonst plastische Rekonstruktion am Mittelohr, n.n.bez.
18.21.11↔	Exz e präaur Fistel o e präaur Sinus, hist kontr	19.9x.10↔	Mikrochirurgische Operationen am Mittelohr, n.n.bez.
18.21.99↔	Exz e präaur Fistel o e präaur Sinus, sonstige	19.9x.11↔	Verkleinerung einer Radikalhöhle
18.29.00↔	Exz oder Destr e and Läsion a äusseren Ohr, n.n.bez.	19.9x.12↔	Reko d Mitthres: Reimpl / Reko d hint Gehörgangswand
18.29.01↔	Destr e Läsion a äusseren Ohr oder im äusseren Gehörg	19.9x.13↔	Rekonstruktion des Mittelohres
18.29.10↔	Exz e and Läs a ässrn Ohr o i ässrn Ghörg, N hst kntr	19.9x.14↔	Verschluss einer Mastoid-Fistel
18.29.11↔	Exz e and Läs a ässrn Ohr o i ässrn Ghörg, hst kntr	19.9x.19↔	Mikrochirurgische Operationen am Mittelohr, sonstige
18.29.99↔	Exz oder Destr e and Läsion a äusseren Ohr, sonstige	19.9x.99↔	Sonst plastische Rekonstruktion am Mittelohr, sonst
18.31.00↔	Radikale Exzision einer Läsion am äusseren Ohr, n.n.bez.	20.21↔	Inzision am Mastoid
18.31.10↔	Rd Exz Läs a äus Ohr o i äus Ghörg o Prt Rs d Ohrm,N hst kntr	20.22↔	Inzision an den Pyramidenzellen
18.31.11↔	Rd Exz Läs a äus Ohr o i äus Ghörg o Prt Rs d Ohrm,hst kntr	20.23.00↔	Inzision am Mittelohr, n.n.bez.
18.31.19↔	Radikale Exzision einer Läsion am äusseren Ohr, sonst	20.23.10↔	Antrotomie
18.39.00↔	Sonstige Exzision am äusseren Ohr, n.n.bez.	20.23.11↔	Attikotomie
18.39.10↔	Resektion d Ohrmuschel, total, nicht hist kontrolliert	20.23.12↔	Tympntmie m Abdchtng d rnd u/ ovl Fnstrmmbrn
18.39.11↔	Resektion der Ohrmuschel: total, histographisch kontrolliert	20.23.13↔	Explorative Tympanotomie
18.39.19↔	Sonstige Resektion der Ohrmuschel, sonstige	20.23.99↔	Inzision am Mittelohr, sonstige
18.39.99↔	Sonstige Exzision am äusseren Ohr, sonstige	20.32.00↔	Biopsie an Mittel- und Innenohr, n.n.bez.
18.5↔	Chirurgische Korrektur absteherender Ohren	20.32.01↔	Biopsie am Mittelohr
18.6x.00↔	Rekonstruktion des äusseren Gehörganges, n.n.bez.	20.32.02↔	Biopsie am Innenohr
18.6x.10↔	Erweiterung des äusseren Gehörganges	20.32.99↔	Biopsie an Mittel- und Innenohr, sonstige
18.6x.20↔	Rekonstruktion eines (bestehenden) äußeren Gehörganges	20.51.00↔	Exzision einer Läsion am Mittelohr, n.n.bez.
18.6x.30↔	Konstruktion eines (nicht bestehenden) äußeren Gehörganges	20.51.10↔	Exzision einer Läsion an der Paukenhöhle
18.6x.99↔	Rekonstruktion des äusseren Gehörganges, sonstige	20.51.11↔	Exzision einer Läsion an der Pyramidenspitze
18.71.00↔	Ohrmuschelaufbau, n.n.bez.	20.51.12↔	Exzision einer Läsion an der Otobasis
18.71.10↔	Ohrmuschelaufbau, partiell, n.n.bez.	20.51.99↔	Exzision einer Läsion am Mittelohr, sonstige
18.71.11↔	Ohrmuschelaufbau, partiell mit Gewebeexpander	20.59↔	Sonstige Exzision am Mittelohr
18.71.12↔	Ohrmuschelaufbau, partiell mit Galealappen	20.61.00↔	(Initiale) Fenestration am Innenohr, n.n.bez.
18.71.13↔	Ohrmuschelaufbau, partiell mit Knorpeltransplantat	20.61.10↔	Fnstrtion a Innhr, oh Implnt e Prth (ntials Vrfrn)
18.71.14↔	Ohrmuschelaufbau, partiell mit mikrovaskulärem Lappen	20.61.99↔	(Initiale) Fenestration am Innenohr, sonstige
18.71.19↔	Ohrmuschelaufbau, partiell, sonstige	20.62.00↔	Revision einer Fenestration am Innenohr, n.n.bez.
18.71.20↔	Ohrmuschelaufbau, total, n.n.bez.	20.62.10↔	Revision e Fenestration a Innohr, oh Implant e Proth
18.71.21↔	Ohrmuschelaufbau, total mit Gewebeexpander	20.62.99↔	Revision einer Fenestration am Innenohr, sonstige
18.71.22↔	Ohrmuschelaufbau, total mit Galealappen	20.8↔	Operationen an der Tuba auditiva
18.71.23↔	Ohrmuschelaufbau, total mit Knorpeltransplantat	20.91↔	Tympanosympathektomie
18.71.24↔	Ohrmuschelaufbau, total mit mikrovaskulärem Lappen	20.99.00↔	Sonstige Operationen an Innen- und Mittelohr, n.n.bez.
18.71.29↔	Ohrmuschelaufbau, total, sonstige	20.99.10↔	Implnt v Knchnvrmkrngn a Flsnbein, Mtt o Innhr
18.71.30↔	Implant von allopl Materialien b Aufb e Ohrmuschel	20.99.20↔	Verschluss einer Labyrinthfistel
18.71.99↔	Ohrmuschelaufbau, sonstige	20.99.30↔	Entf e Kochleaimplantates oder implantbar Hörgerätes
18.72↔	Reinsertion eines amputierten Ohres	20.99.99↔	Sonstige Operationen an Innen- und Mittelohr, sonstige
18.79↔	Sonstige plastische Rekonstruktion am äusseren Ohr	21.07↔	Stllng e Epstx d Exz v ns Mks u Hauttx an Spt u lt Nswnd
18.9↔	Sonstige Operation am äusseren Ohr	21.30↔	Lokale Exzision und Destr e Läsion an d Nase, n.n.bez.
19.0↔	Mobilisation des Stapes	21.31.00↔	Lokale Exzision und Destr e endonas Läsion, n.n.bez.
19.11↔	Stapedektomie u Stapesplastik m Einp e Stapesprothese	21.31.10↔	Lokale Exzision einer endonasalen Läsion, Zugang endonasal
19.19.00↔	Sonstige Stapedektomie und Stapesplastiken, n.n.bez.	21.31.12↔	Destruktion einer endonasalen Läsion
19.19.10↔	Stapedot m Einp e Autg StapesProth (Inkusstapedot)	21.31.19↔	Lokale Exzision einer endonasalen Läsion, sonstige
19.19.11↔	Stpdt m Einp e allplstsch StpsPrth (Inksstpdt)	21.31.99↔	Lokale Exzision und Destr e endonas Läsion, sonstige
19.19.12↔	Malleo-Stapedotomie	21.32.00↔	Exz und lokale Destr e and Läsion an d Nase, n.n.bez.
19.19.99↔	Sonstige Stapedektomie und Stapesplastiken, sonstige	21.32.10↔	Exz und Lok Destr e and Läs an d Nas, nicht hist kontr
19.21↔	Rv e Stpdt, Stpdktmie u Stpsplstik m InksErs	21.32.11↔	Exz und lokale Destr e and Läs an d Nase, hist kontr
19.29.00↔	S Rv e Stpdt, Stpdktmie u Stpsplstik, n.n. bz.	21.32.99↔	Exz und lokale Destr e and Läsion an d Nase, sonstige
19.29.10↔	So Rev e Stapedotomie und Stapedektomie m StapesProth	21.5↔	Submuköse Resektion des Nasenseptums
19.29.11↔	So Rev e Stapedot und Stapedektomie m aut StapesProth	21.82↔	Verschluss einer Nasenfistel
19.29.12↔	S Rv e Stpdt u Stpdktmie m allplstschr StpsPrth	21.91↔	Lösung von Synechien der Nase

30.01↔	Marsupialisation einer Larynxzyste	30.22.99↔	Chordektomie, sonstige
30.09.00↔	Sonstige Exz o Destr von Läs o Gew a Larynx, n.n.bez.	31.3↔	Sonstige Inzisionen an Larynx und Trachea
30.09.10↔	Exz o Destr von Läs o Gew a Larynx ohne Thyreotomie	31.45↔	Offene Biopsie an Larynx oder Trachea
30.09.11↔	Dekortikation / Stripping einer Stimmlippe, ohne Thyreotomie	31.61↔	Naht einer Rissverletzung am Larynx
30.09.20↔	Exz o Destr von Läs o Gew a Larynx, d Thyreotomie	31.62↔	Verschluss einer Larynxfistel
30.09.21↔	Dekortikation / Stripping e Stimmlippe, durch Thyreotomie	31.63↔	Revision einer Laryngostomie
30.09.99↔	Sonstige Exz o Destr von Läs o Gew a Larynx, sonstige	31.64↔	Versorgung einer Larynxfraktur
30.21↔	Epiglottidektomie	31.75↔	Rekonstruktion d Trachea und Konstr e künstl Larynx
30.22.00↔	Chordektomie, n.n.bez.	31.92↔	Lösung von Adhäsionen an Trachea oder Larynx
30.22.10↔	Chordektomie, endolaryngeal	31.98↔	Sonstige Operationen am Larynx
30.22.11↔	Chordektomie, durch Thyreotomie		

ADRG D12**Andere Eingriffe an Ohr, Nase, Mund und Hals**

Mindestens eine Prozedur in Tabelle D12-1

DRG D12A**Andere aufwändige Eingriffe an Ohr, Nase, Mund und Hals**

Mindestens eine Prozedur in Tabelle D12-2

DRG D12B**Andere Eingriffe an Ohr, Nase, Mund und Hals****Prozedur D12-1**

01.15↔	Biopsie am Schädel	04.04.30↔	Sonstige Inzision am Plexus brachialis
01.21↔	Inzision und Drainage an den kranialen Sinus	04.04.31↔	Sonstige Inzision an Nerven der Schulter
01.24.00↔	Sonstige Kraniotomie, n.n.bez.	04.04.32↔	Sonstige Inzision an Nerven des Armes und der Hand
01.24.10↔	Sonstige Kraniotomie mit Dekompression	04.04.33↔	Sonstige Inzis an Nn d Rumpfes und d unteren Extrem
01.24.11↔	Sonst Kraniotomie zur Entleerung e epiduralen Hämatoms	04.04.99↔	Sonstige Inzis an kran und peripheren Nn, sonstige
01.24.12↔	Sonstige Kraniotomie zur Entleerung eines epid Empyems	04.05.00↔	Exzision (und Destruktion) des Ganglion Gasseri, n.n.bez.
01.24.13↔	S Krniot,Enl v allpl Mt o Mdrträg i d Schädlkn o Epdraum	04.05.10↔	Exzision des Ganglion Gasseri
01.24.14↔	S Krniot,Entf v allpl Mtrialdr Mdrträg aus Schädlkn o Epdraum	04.05.20↔	Destruktion des Ganglion Gasseri
01.24.15↔	Sonstige Kraniot, Entf e Fk aus Schädelkn o Epidraum	04.05.99↔	Exzision (und Destruktion) des Ganglion Gasseri, sonst
01.24.16↔	So Kraniot, So Drain epid Flüssigk o aus sonst Gründen	04.41↔	Dekompression an der Wurzel des N. trigeminus
01.24.20↔	Kraniotomie der Kalotte als Zugang, n.n.bez.	04.49.00↔	So Dekompr o Lös v Adhäs an periph N o Gangl, n.n.bez.
01.24.21↔	Bohrlochtrepanation der Kalotte als Zugang	04.49.10↔	Sonstige Dekompr oder Lös von Adhäs a Plexus brachia
01.24.22↔	Streotktsch geführt Schädlröfngn übr d Klft als Zg	04.49.11↔	Sonstige Dekompr oder Lös von Adhäs an Nn d Schulter
01.24.29↔	Kraniotomie der Kalotte als Zugang, sonstige	04.49.12↔	Sonstige Dekompr oder Lös von Adhäs an Nerven d Armes
01.24.30↔	Zugang durch die Schädelbasis, n.n.bez.	04.49.13↔	Sonstige Dekompr oder Lös von Adhäs an Nerven d Hand
01.24.31↔	Zugang durch die Schädelbasis, transoral	04.49.14↔	S Dkmp o Lös v Adhäs a Plxs Imbsc, Leist u Bcknb
01.24.32↔	Zugang d d Schädelb, transor m Spal d weichen Gaumens	04.49.15↔	Sonstige Dekompr oder Lös von Adhäs an Nn d Beines
01.24.33↔	Zg d d Schädlb, trnsr m Spl d weichn u hrtn Gaumns	04.49.16↔	Sonstige Dekompr oder Lös von Adhäs an Nerven d Fußes
01.24.34↔	Zugang durch die Schädelbasis, transsphenoidal	04.49.99↔	S Dkmp o Lös v Adhäs an snst prph Nn o Gngl, so
01.24.35↔	Zugang durch die Schädelbasis, transethmoidal	04.71↔	Hypoglosso-faziale Anastomose
01.24.36↔	Zugang durch die Schädelbasis, transmastoideal	04.72↔	Akzessorio-faziale Anastomose
01.24.37↔	Zugang durch die Schädelbasis, translabirinthär	04.74.00↔	Sonstige Anast e kran oder peripheren Nervis, n.n.bez.
01.24.38↔	Zugang durch die Schädelbasis, transpyramidal	04.74.10↔	Fazio-faziale Nerven-Anastomose
01.24.39↔	Zugang durch die Schädelbasis, sonstige	04.74.11↔	Interkosto-faszikuläre Nerven-Anastomose
01.24.3a↔	Zugang durch die Schädelbasis, transkondylär	04.74.99↔	Sonstige Anast e kran oder peripheren Nervis, sonstige
01.24.3b↔	Zugang durch die Schädelbasis, transorbital	04.92.00↔	Implnt o Erstz d Elktrd(n) e prph Neurstm, n.n.bz.
01.24.3c↔	Zugang durch die Schädelbasis, mit Le-Fort-I-Osteotomie	04.92.10↔	Implnt,Erstz d Elktrd tmp prph Neurstm,Enzlsys,Tstsm
01.24.99↔	Sonstige Kraniotomie, sonstige	04.92.11↔	Implnt,Erstz d Elktrd tmp prph Neurstm,Mhrlysys,Tstsm
01.25.00↔	Sonstige Kraniektomie, n.n.bez.	04.92.20↔	Imp,Ers d Elktrd prmn prph Neurstm,Stbl,Enzlsys,Prk
01.25.10↔	Sonstige Kraniektomie mit Dekompression	04.92.21↔	Implnt,Erstz d Elktrd prmn prph Neurstm,Stbl,Mhrlysys,prk
01.25.11↔	Sonst Kraniektomie zur Entleerung e epiduralen Hämatoms	04.92.30↔	Imp,Ers d Elktrd prmn prph Neurstm,Plttl,Enzlsys,offn chr
01.25.12↔	Sonst Kraniektomie zur Entleerung e epiduralen Empyems	04.92.31↔	Imp,Ers d Elktrd prmn prph Neurstm,Plttl,Mhrlysys,offn chr
01.25.13↔	So Kraniekt zur Entf e Fk aus Schädelkn o Epidraum	04.92.40↔	Impl oder Ersetzen einer Vagusnervstimulationselektrode
01.25.14↔	S Krniekt m Enl v allpl Mt o Mdrträg i D Schädlkn o Epdraum	04.92.99↔	Implant o Ersetz d Elektrode(n) e periph Neurostim, so
01.25.19↔	So Kraniekt z Drain epid Flüssigk o aus sonst Gründen	04.94.10↔	Rv (h Erstz) d Elktrd(n) e prph Neurstm, n.n.bz.
01.25.20↔	Sonstige Kraniekt, Rekraniotomie mit Einbr e Drain	04.94.11↔	Rv (h Erstz) d Elktrd(n) e prph Neurstm, Stbl, Enzlsys
01.25.21↔	S Krniekt,Rkrekt z Entf v allpl Mt o Mdr a d Schädlkn o Epdr	04.94.12↔	Rv (h Erstz) d Elktrd(n) e prph Neurstm, Stbl, Mhrlysys
01.25.99↔	Sonstige Kraniektomie, sonstige	04.94.13↔	Rv(h Erstz)d Elktrd(n)e prph Neurstm,Plttl,Enzlsys
04.02↔	Durchtrennung des N. trigeminus	04.94.14↔	Rv(h Erstz)d Elktrd(n)e prph Neurstm,Plttl,Mhrlysys
04.04.00↔	Sonst Inzision an kranialen und peripheren Nerven, n.n.bez.	04.94.99↔	Rev (oh Ersetz) d Elektrode(n) e periph Neurostim, so
04.04.10↔	Sonstige Inzision am N. vestibulocochlearis	04.99.00↔	Sonst Operation an kranialen und peripheren Nerven, n.n.bez.
04.04.11↔	So Inzis an intrakr Anteilen von sonst Hirnner und Ggl	04.99.10↔	Implantation oder Ers einer peripheren Neuroprothese
04.04.20↔	Sonstige Inzision an extrakraniellen Hirnnerven	04.99.11↔	Revision (ohne Ersetzen) einer peripheren Neuroprothese

04.99.12↔	Entfernung einer peripheren Neuroprothese	21.05↔	Stillung e Epistax d (transantrale) Ligat d A. maxill
04.99.99↔	Sonst Operation an kranialen und peripheren Nerven, sonst	21.06↔	Stillung e Epistaxis durch Ligatur der A. carotis externa
05.21↔	Exzision des Ganglion sphenopalatinum	21.32.00↔	Exz und lokale Destr e and Läsion an d Nase, n.n.bez.
05.22↔	Zervikale Sympathektomie	21.32.10↔	Exz und Lok Destr e and Läs an d Nas, nicht hist kontr
05.25↔	Periarterielle Sympathektomie	21.32.11↔	Exz und lokale Destr e and Läs an d Nase, hist kontr
05.26↔	Thorakale Sympathektomie	21.32.99↔	Exz und lokale Destr e and Läsion an d Nase, sonstige
05.29↔	Sonstige Sympathektomie und Exzision eines Ganglions	21.4x.00↔	Resektion der Nase, n.n.bez.
06.7x.00↔	Exzision des Ductus thyreoglossus, n.n.bez.	21.4x.10↔	Resektion der Nase, partiell, nicht histographisch kontrolliert
06.7x.10↔	Exz e median Halsz, ohne Resektion d med Zungenbeines	21.4x.11↔	Resektion der Nase, partiell, histographisch kontrolliert
06.7x.11↔	Exz e medianen Halsz, m Resektion d med Zungenbeines	21.4x.20↔	Resektion der Nase, subtotal, nicht histographisch kontrolliert
06.7x.12↔	Exz e median Halsf, ohne Resektion d med Zungenbeines	21.4x.21↔	Resektion der Nase, subtotal, histographisch kontrolliert
06.7x.13↔	Exz e medianen Halsf, m Resektion d med Zungenbeines	21.4x.30↔	Resektion der Nase, total, nicht histographisch kontrolliert
06.7x.14↔	Sek Eingr z Exz d Duct thyreogl, m Res d med Zungenb	21.4x.31↔	Resektion der Nase, total, histographisch kontrolliert
06.7x.15↔	Sek Eingr z Exz d Duct thyreogl, oh Res d med Zungenb	21.4x.99↔	Sonstige Resektion der Nase
06.7x.99↔	Exzision des Ductus thyreoglossus, sonstige	21.99.00↔	Sonstige Nasenoperationen, n.n.bez.
08.22.00↔	Exzision e anderen kleineren Läsion am Augenlid, n.n.bez.	21.99.10↔	Eins Resektion e Choanalatresie transnasal endosk
08.22.10↔	Exz e and klein Läs a Lid, Ni hist kontr (mikrog Chir)	21.99.20↔	Bds Resektion e Choanalatresie transnasal endoskopisch
08.22.11↔	Exz e and klein Läs a Lid, hist kontr (mikrog Chir)	21.99.99↔	Sonstige Nasenoperationen, sonstige
08.22.99↔	Exzision einer anderen kleineren Läsion am Augenlid, sonst	27.58↔	Rv e gstielt o fr Lp o fr Hauttrnsplntts an Lp u Mnd
08.23.00↔	Exz e gröss Läs a Augenlid, nicht durchgeh, n.n.bez.	27.59.00↔	Sonst plastische Rekonstruktion an Lippe und Mund, n.n.bez.
08.23.10↔	Exz e gröss Läs a Lid, N drchgh, N hst kntr (mkrgr Chr)	27.59.10↔	Kleinfl temporäres HautRegenerationsgraft an d Lippe
08.23.11↔	Exz e gröss Läs a Lid, N drchgh, hst kntr (mkrgr Chr)	27.59.11↔	Grossflächiges temporäres HautRegenergraft an d Lip
08.23.99↔	Exz e gröss Läs a Augenlid, nicht durchgeh, sonstige	27.59.20↔	Klfl Weichteildeckung d kult Keratinozyten an d Lippe
08.24.00↔	Exz e gröss Läsion a Augenlid, perforierend, n.n.bez.	27.59.21↔	Grofl Weichteildeckung d kult Keratinozyten an d Lippe
08.24.10↔	Exz e gröss Läs a Lid, prf, n hst kntr (mkrgr Chr)	27.59.30↔	Klfl temp Weichteildeckung d Komb mehr Verf an d Lip
08.24.11↔	Exz e gröss Läs a Lid, perf, hist kontr (mikrog Chir)	27.59.31↔	Grossflächige temp Weichtd d Komb mehr Verf an d Lip
08.24.99↔	Exz e gröss Läsion a Augenlid, perforierend, sonstige	27.59.41↔	Sonstige Plast Reko an Lip und Mund m gestielt Fernl
09.44↔	Intubation des Ductus nasolacrimalis	27.59.50↔	Lappenstieldurchtrennung nach Hautplastik an der Lippe
16.61.00↔	Sekundäres Einsetzen eines Augenimplantats, n.n.bez.	27.59.60↔	Einsetzen eines Gewebeexpanders an der Lippe
16.61.10↔	Sekundäres Einsetz e Augenimplantats, HautFettTx	27.59.99↔	Sonst plastische Rekonstruktion an Lippe und Mund, sonst
16.61.99↔	Sekundäres Einsetzen eines Augenimplantats, sonstige	27.61↔	Naht einer Rissverletzung am Gaumen
16.62.00↔	Revision und Reinsertion eines Augenimplantats, n.n.bez.	27.62.00↔	Korrektur einer Gaumenspalte, n.n.bez.
16.62.10↔	Revision eines Augenimplantats	27.62.10↔	Korrektur einer Gaumenspalte, Kieferplastik
16.62.20↔	Wchs e Agnmpntts, Enf e HautFttTrnsplntts	27.62.11↔	Korrektur einer Gaumenspalte, Kieferplastik mit Osteoplastik
16.62.29↔	Sonstiger Wechsel eines Augenimplantats	27.62.12↔	Primäre plastische Rekonstruktion am weichen Gaumen
16.62.99↔	Sonstige Revision und Reinsertion eines Augenimplantats	27.62.20↔	Korrektur einer Gaumenspalte, Sekundärop der Kieferspalte
16.63↔	Revision einer Enukektionstasche mit Transplantat	27.62.21↔	Sekund plast Rekonst am knöch Gaumen mit Knochttrnspl
16.64↔	Sonstige Revision einer Enukektionstasche	27.62.22↔	Sekundäre plastische Rekonstruktion am weichen Gaumen
16.66↔	Sonstige Revision einer Exenterationshöhle	27.62.99↔	Korrektur einer Gaumenspalte, sonstige
16.81↔	Versorgung einer Orbitawunde	27.63.00↔	Revision der Korrektur einer Gaumenspalte, n.n.bez.
16.98.00↔	Sonstige Operationen an der Orbita, n.n.bez.	27.63.10↔	Revision der Korrektur einer Gaumenspalte, Kieferplastik
16.98.10↔	Rekonstruktion der Orbita, n.n.bez.	27.63.11↔	Rev d Korr e Gaumenspalte, Kieferplastik m Osteopl
16.98.11↔	Rekonstruktion der Orbitawand mit mikrovaskulärem Lappen	27.63.20↔	Rv d Krr e Gaumnsplt, Skndärprtion d Kiefrsplt
16.98.19↔	Sonstige Rekonstruktion der Orbitawand	27.63.99↔	Revision der Korrektur einer Gaumenspalte, sonstige
16.98.20↔	Knöcherne Dekompression der Orbita	27.64↔	Einsetzen eines Gaumenimplantats
16.98.21↔	Resektion von Fettgewebe aus der Orbita	27.69.00↔	Sonstige plastische Rekonstruktion am Gaumen, n.n.bez.
16.98.22↔	Einlegen eines intraokularen Medikamententrägers	27.69.10↔	Plastische Rekonstruktion am weichen Gaumen
16.98.23↔	Einlegen eines extrabulbären Medikamententrägers	27.69.11↔	Plastische Rekonstruktion am knöchernen Gaumen
16.98.24↔	Operative temporäre intraokulare Druckerhöhung	27.69.99↔	Sonstige plastische Rekonstruktion am Gaumen, sonstige
16.98.25↔	Entfernung eines Implantates nach Glaukomoperation	27.73↔	Plastische Rekonstruktion an der Uvula
16.98.99↔	Sonstige Operationen an der Orbita, sonstige	29.0↔	Pharyngotomie
18.21.00↔	Exz e präaur Fistel o e präaur Sinus, n.n.bez.	29.12.00↔	Biopsie am Pharynx, n.n.bez.
18.21.10↔	Exz e präaur Fistel o e präaur Sinus, n hist kontr	29.12.10↔	Geschlossene (Nadel-) Biopsie am Pharynx
18.21.11↔	Exz e präaur Fistel o e präaur Sinus, hist kontr	29.12.20↔	Offene Biopsie am Hypopharynx
18.21.99↔	Exz e präaur Fistel o e präaur Sinus, sonstige	29.12.30↔	Offene Biopsie am Nasopharynx
18.29.00↔	Exz oder Destr e and Läsion a äusseren Ohr, n.n.bez.	29.12.99↔	Biopsie am Pharynx, sonstige
18.29.01↔	Destr e Läsion a äusseren Ohr oder im äusseren Gehörg	29.2x.00↔	Exz von branch Zyste oder Rest d Kiempalt, n.n.bez.
18.29.10↔	Exz e and Läs a ässrn Ohr o i ässrn Ghörg, N hst kntr	29.2x.10↔	Exzision einer laterale Halszyste
18.29.11↔	Exz e and Läs a ässrn Ohr o i ässrn Ghörg, hst kntr	29.2x.11↔	Exz von branch Zyste o Rest d Kiempalt als sek Eingr
18.29.99↔	Exz oder Destr e and Läsion a äusseren Ohr, sonstige	29.2x.20↔	Operation an Kiemengangsresten, n.n.bez.
18.31.00↔	Radikale Exzision einer Läsion am äusseren Ohr, n.n.bez.	29.2x.21↔	Operation an Kiemengangsresten, sekundärer Eingriff
18.31.10↔	Rd Exz Läs a äus Ohr o i äus Ghörg o Prt Rs d Ohrm,N hst kntr	29.2x.99↔	Exz von branch Zyste oder Rest d Kiempalt, sonstige
18.31.11↔	Rd Exz Läs a äus Ohr o i äus Ghörg o Prt Rs d Ohrm,hst kntr	29.31↔	Krikopharyngeale Myotomie
18.31.19↔	Radikale Exzision einer Läsion am äusseren Ohr, sonst	29.32.00↔	Pharyngeale Divertikulektomie, n.n.bez.
18.39.00↔	Sonstige Exzision am äusseren Ohr, n.n.bez.	29.32.10↔	Endoskopisches Diverticulostomie eines Zenker-Divertikels
18.39.10↔	Resektion d Ohrmuschel, total, nicht hist kontrolliert	29.32.11↔	Divertikulektomie eines Zenker-Divertikels
18.39.11↔	Resektion der Ohrmuschel: total, histographisch kontrolliert	29.32.99↔	Pharyngeale Divertikulektomie, sonstige
18.39.19↔	Sonstige Resektion der Ohrmuschel, sonstige	29.33.00↔	(Partielle) Pharyngektomie, n.n.bez.
18.39.99↔	Sonstige Exzision am äusseren Ohr, sonstige	29.33.10↔	Partielle Pharyngektomie, ohne Rekonstruktion
21.04↔	Stillung einer Epistaxis durch Ligatur der Aa. ethmoidales	29.33.11↔	Part Pharyngekt, Rekonstruktion m gestielt reg o Fernl

29.33.12↔	Part Pharyngekt, Reko m fr mikrovaskanast Tx	38.32.00↔	Resektion von and Gef a Kopf und Ha m Anast, n.n.bez.
29.33.20↔	Totale Pharyngekt, Reko m gestielt reg o Fernl	38.32.10↔	Resektion von extrkr Aa an Kopf und Hals mit Anast
29.33.21↔	Tt Phryngkt, Rk m fr mkrvsknst Tx, fr Drmtr o Mgnhchzg	38.32.20↔	Res von extrkr Venen an Kopf und Ha m Anast, n.n.bez.
29.33.99↔	(Partielle) Pharyngektomie, sonstige	38.32.21↔	Resektion der V. jugularis mit Anastomose
29.39↔	Sonstige Exz oder Destr von Läsion oder Gew a Pharynx	38.32.22↔	Res von oberfl extrkr Venen an Kopf und Ha m Anast
29.4x.00↔	Plastische Rekonstruktion am Pharynx, n.n.bez.	38.32.99↔	Resektion von and Gef an Kopf und Ha m Anast, sonstige
29.4x.10↔	Plast Reko a Phar, m lok Schleimhaut o fr Hautlap	38.42↔	Resektion von anderen Blutgefässen an Kopf und Hals
29.4x.11↔	Plast Rekonstruktion a Phar, m gestielt myokutanen Lp	38.51↔	Ligatur und Stripping von intrakraniellen Varizen
29.4x.12↔	Plst Rk a Phr, m mkrvsk anstmsiertm Tx,Drmrtr o Mgnhchzg	38.82.00↔	So chir Verschluss von Gef a Kopf und Ha, n.n.bez.
29.4x.99↔	Plastische Rekonstruktion am Pharynx, sonstige	38.82.10↔	Sonstiger chir Verschluss von extrkr Aa an Kopf und Ha
29.51↔	Naht einer Risswunde am Pharynx	38.82.20↔	So chir Verschl v extrkr Venen an Kopf u Ha, n.n.bez.
29.52↔	Exzision einer branchiogenen Fistel	38.82.21↔	Sonstiger chirurgischer Verschluss der V. jugularis
29.53↔	Verschluss einer anderen Pharynxfistel	38.82.22↔	So chir Verschl v sonst tief extrkr Venen an Kopf u Ha
29.54↔	Lösung von Adhäsionen am Pharynx	38.82.29↔	So chir Verschluss von extrkr Venen an Kopf und Ha, so
29.59↔	Sonstige plastische Rekonstruktion am Pharynx	38.82.99↔	So chir Verschluss von Gef a Kopf und Ha, sonstige
29.92↔	Durchtrennung des N. glossopharyngeus	38.85.00↔	So chir Verschluss von and thorakalen Gef, n.n.bez.
29.99↔	Sonstige Operation am Pharynx	38.85.10↔	So chir Verschluss von and thorakalen Aa, n.n.bez.
30.22.00↔	Chordektomie, n.n.bez.	38.85.11↔	Sonstiger chirurgischer Verschluss der A. subclavia
30.22.10↔	Chordektomie, endolaryngeal	38.85.12↔	Sonstiger chirurgischer Verschluss der A. pulmonalis
30.22.11↔	Chordektomie, durch Thyreotomie	38.85.13↔	Sonstr chirurgischer Verschluss des Truncus brachiocephalicus
30.22.99↔	Chordektomie, sonstige	38.85.19↔	So chir Verschluss von and thorakalen Aa, sonstige
30.3x.00↔	Vollständige Laryngektomie, n.n.bez.	38.85.20↔	So chir Verschluss von thorakalen Venen, n.n.bez.
30.3x.10↔	Vollständige Laryngektomie, ohne Rekonstruktion	38.85.21↔	Sonstiger chirurgischer Verschluss der V. cava superior
30.3x.11↔	Vollständige Laryekt, Rekonstruktion m lok Schleimhaut	38.85.22↔	Sonstiger chirurgischer Verschluss der V. pulmonalis
30.3x.12↔	Vollständige Laryekt, Reko m Ni vaskularisiertem Tx	38.85.23↔	Sonstiger chirurgischer Verschluss der V. subclavia
30.3x.13↔	Vollständige Laryekt, Rekonstruktion m gestielt reg Lp	38.85.28↔	So chir Verschluss von sonst tiefen thorakalen Venen
30.3x.14↔	Vollständige Laryekt, Rekonstruktion m gestielt Fernl	38.85.29↔	So chir Verschluss von thorakalen Venen, sonstige
30.3x.15↔	Vollständige Laryekt, Reko m fr mikrovaskanast Tx	38.85.99↔	So chir Verschluss von and thorakalen Gef, sonstige
30.3x.16↔	Vollständige Laryekt, Rekonstruktion mit fr Darmtr	39.49.00↔	Sonstige Revision nach vaskulärem Eingriff, n.n.bez.
30.3x.17↔	Vollständige Laryngektomie, Rekonstruktion mit Magenhochzug	39.49.10↔	Revision einer Gefäßanastomose
30.3x.19↔	Vollständige Laryngektomie, sonstige Rekonstruktion	39.49.20↔	Revision eines vaskulären Implantates
30.3x.99↔	Vollständige Laryngektomie, sonstige	39.49.21↔	Wechsel eines vaskulären Implantates
30.4x.00↔	Radikale Laryngektomie, n.n.bez.	39.49.22↔	Entfernung eines vaskulären Implantates
30.4x.10↔	Radikale Laryngektomie, mit Pharyngektomie, oh Rekonstrukt	39.49.30↔	Ersatz eines kardialen Conduit
30.4x.11↔	Rad Laryekt, m Pharyngekt, Reko m lok Schleimhaut	39.49.99↔	Sonstige Revision nach vaskulärem Eingriff, sonstige
30.4x.12↔	Rad Laryekt, m Pharyngekt, Reko m Ni vaskul Tx	39.50.00↔	Angiopl o Athrkt an snst(n) NHRzkrgef(n), n.n.bz.
30.4x.13↔	Rad Laryekt, m Pharyngekt, Reko m gestielt reg Lp	39.50.10↔	Angiopl o Athrkt an snst(n) NHRzkrgef(n) m Blln, n.n.bz.
30.4x.14↔	Rad Laryekt, m Pharyngekt, Reko m gestielt Lp	39.50.11↔	Angiopl o Athrkt an snst(n) NHRzkrgef(n) m Enf Blln
30.4x.15↔	Rad Laryekt, m Pharyngekt, Reko m fr mikrovaskanast Tx	39.50.12↔	Angiopl o Athrkt an snst(n) NHRzkrgef(n) m ctting Blln
30.4x.16↔	Rad Laryekt, m Pharyngekt, Rekonstruktion m fr Darmtr	39.50.13↔	Angiopl o Athrkt an snst(n) NHRzkrgef(n) m KryplstieBlln
30.4x.17↔	Rad Laryekt, m Pharyngekt, Reko m Magenhochzug	39.50.14↔	Angiopl o Athrkt an snst(n)NHRzkrgef(n)m Drg elting Blln
30.4x.19↔	Rad Laryekt, m Pharyngekt, sonstige Rekonstruktion	39.50.19↔	Angiopl o Athrkt an snst(n) NHRzkrgef(n) m S Blln
30.4x.20↔	Rad Laryekt, m Pharyngekt und Schilddrs, oh Reko	39.50.20↔	Angiopl Blade Laserangpl an sonst(n) NiHerzkrgef(en)
30.4x.21↔	Rd Lrykt, m Phryngkt u Schlddrs, Rk m lk Schleimh	39.50.21↔	Angiopl Thrombektomie an sonstigem(n) NiHerzkrgef(en)
30.4x.22↔	Rd Lrykt, m Phryngkt u Schlddrs, Rk m N vskl Tx	39.50.99↔	Angiopl o Atherekt an sonst(n) NiHerzkrgef(en), so
30.4x.23↔	Rd Lrykt, m Phryngkt u Schlddrs, Rk m gstielt rg Lp	39.59.00↔	Sonst plastische Rekonstruktion eines Gefässes, n.n.bez.
30.4x.24↔	Rd Lrykt, m Phryngkt u Schlddrs, Rk m gstielt Lp	39.59.10↔	Transposition von Arterien, n.n.bez.
30.4x.25↔	Rd Lrykt, m Phryngkt u Schlddrs, Rk m fr mkrvsknst Tx	39.59.11↔	Transposition der extrakraniellen A. vertebralis
30.4x.26↔	Rd Lrykt, m Phryngkt u Schlddrs, Rk m fr Drmtr	39.59.12↔	Transposition von sonstigen extrkr Aa an Kopf und Hals
30.4x.27↔	Rd Lrykt, m Phryngkt u Schlddrs, Rk m Mgnhchzg	39.59.13↔	Transposition von Arterien der oberen Extremität
30.4x.29↔	Rad Laryekt, m Pharyngekt und Schilddrs, so Reko	39.59.14↔	Transposition von thorakalen Arterien
30.4x.99↔	Radikale Laryngektomie, sonstige	39.59.15↔	Transposition der A. gastrica, A. hepatica und A. lienalis
31.71↔	Naht einer Rissverletzung an der Trachea	39.59.16↔	Transposition der A. renalis
31.72↔	Verschluss einer äusseren trachealen Fistel	39.59.17↔	Transposition der A. mesenterica
31.73↔	Verschluss einer anderen trachealen Fistel	39.59.18↔	Transposition sonstiger viszeraler Arterien
31.91↔	Durchtrennung des N. laryngeus	39.59.19↔	Transposition der A. iliaca
31.99↔	Sonstige Operationen an der Trachea	39.59.20↔	Transposition von sonstigen abdominalen Arterien
33.0↔	Inzision an einem Bronchus	39.59.21↔	Transposition von Arterien der unteren Extremität
34.03↔	Rethorakotomie	39.59.29↔	Transposition von Arterien, sonstige
34.22↔	Mediastinoskopie	39.59.30↔	Sonstige Plast Reko von Gef an Kopf und Ha, n.n.bez.
38.01↔	Inzision von intrakraniellen Gefässen	39.59.31↔	Sonstige plastische Rekonstruktion e intrakr Gefässes
38.02.00↔	Inzision von anderen Gefässen an Kopf und Hals, n.n.bez.	39.59.32↔	Sonstige Plast Rekonstruktion d extrkr A. vertebralis
38.02.10↔	Inzision von extrakraniellen Arterien an Kopf und Hals	39.59.33↔	So Plast Reko von extrkr Aa an Kopf und Ha, so
38.02.20↔	Inzision von extrakraniellen Venen an Kopf u Hals, n.n.bez.	39.59.34↔	Sonstige plastische Rekonstruktion der V. jugularis
38.02.21↔	Inzision der V. jugularis (externa) (interna)	39.59.39↔	Sonstige Plast Reko von Gef an Kopf und Ha, sonstige
38.02.28↔	Inzis von sonstigen tiefen extrkr Venen an Kopf und Ha	39.59.40↔	Sonstige Plast Reko von Gef d ob Extrem, n.n.bez.
38.02.29↔	Inzision von extrakraniellen Venen an Kopf und Hals, sonst	39.59.41↔	Sonstige plastische Rekonstruktion von Aa d ob Extrem
38.02.99↔	Inzision von anderen Gefässen an Kopf und Hals, sonst	39.59.42↔	S Plst Rk d V. sbcl, V. axll u V. brchiocphlc
38.11↔	Endarterektomie von intrakraniellen Gefässen	39.59.48↔	So Plast Reko von sonstigen tiefen Venen d ob Extrem
38.12↔	Endarterektomie von anderen Gefässen an Kopf und Hals	39.59.49↔	Sonstige Plast Reko von Gef d ob Extrem, sonstige

39.59.50↔	Sonstige Plast Reko von thorakalen Gef, n.n.bez.	39.75.30↔	Zrbr Perfusaugmnt durch part endoart Ballonokklusion
39.59.51↔	Sonstige plastische Rekonstruktion der thorakalen Aorta	39.75.99↔	Perktransluminale Gefintervention, so Gef, so
39.59.52↔	Sonstige plastische Rekonstruktion der A. pulmonalis	39.76.00↔	Prkt trnslm endvsk Intrvntion an präzbr (xtkr Gef ,nmbz)
39.59.53↔	Sonstige Plast Reko von thorakalen Aa, sonstige	39.76.10↔	Prkt Blnngiopsie an präzbr(n) (xtkr(n)) Gf(n)
39.59.54↔	Sonstige plastische Rekonstruktion der V. pulmonalis	39.76.20↔	Prkt Bldangiopsie an präzbr(n) (xtkr(n)) Gf(n)
39.59.55↔	Sonstige plastische Rekonstruktion der V. cava superior	39.76.30↔	Prkt Lsrngiopsie an präzbr(n) (xtkr(n)) Gf(n)
39.59.59↔	Sonstige Plast Reko von thorakalen Gef, sonstige	39.76.40↔	Perkut Atherekt an präzerebr(en) (extkr(en)) Gef(en)
39.59.60↔	Sonstige Plast Rekonstruktion von abd Aa, n.n.bez.	39.76.50↔	Perkut sel Thrombol an extrk Gef d Kopfes und Halses
39.59.61↔	Sonst plastische Rekonstruktion der abdominalen Aorta	39.76.60↔	Prkt Thrmbkt an präzbr(n) (xtkr(n)) Gf(n), n.n.bez.
39.59.62↔	Sonst plastische Rekonstruktion des Truncus coeliacus	39.76.61↔	Prkt Rttionsthmrkt an präzbr(n) (xtkr(n)) Gf(n)
39.59.63↔	Sonstige Plast Rekonstruktion der A. gastrica	39.76.62↔	Perkutane stentgestützte Thrombektomie an extrk Gef
39.59.64↔	Sonstige plastische Rekonstruktion A. hepatica	39.76.69↔	Prkt Thrmbkt an präzbr(n) (xtkr(n)) Gf(n), s.
39.59.65↔	Sonstige plastische Rekonstruktion der A. lienalis	39.76.70↔	Prkt endvsk Frmdkörperntfng aus extrk Gf d Kpfs u Hlss
39.59.66↔	Sonstige plastische Rekonstruktion der A. renalis	39.76.99↔	Prkt trnslm endvsk Intrvntion an präzbr (xtkr Gef),s
39.59.67↔	Sonstige plastische Rekonstruktion der A. mesenterica	39.77.50↔	Perkutane selektive Thrombolyse von intrakr(n) Gef(en)
39.59.68↔	Sonstige plastische Rekonstruktion der A. iliaca	39.77.70↔	Prkt endvsk Frmdkörperntfng aus intrkr(n) Gf(n)
39.59.69↔	Sonstige Plast Rekonstruktion von abd Aa, sonstige	39.79.00↔	So endovask Korr (von Aneur) an sonst Gef, n.n.bez.
39.59.70↔	Sonstige Plast Rekonstruktion von abd Venen, n.n.bez.	39.79.10↔	Endovask Implant e Grafts an sonstigen Gef, n.n.bez.
39.59.71↔	Sonstige plastische Rekonstruktion der V. cava inferior	39.79.11↔	Endovaskuläre Implantation eines Grafts an Viszeralgefäßen
39.59.72↔	Sonstige plastische Rekonstruktion der V. iliaca	39.79.12↔	Endovaskuläre Implantation e Grafts an Gefäßen des Beckens
39.59.79↔	Sonstige Plast Rekonstruktion von abd Venen, sonstige	39.79.13↔	Endovaskuläre Implantation e Grafts an abdominalen Gefäßen
39.59.80↔	Sonstige Plast Reko von Gef d unteren Extrem, n.n.bez.	39.79.19↔	Endovask Implant e Grafts an sonstigen Gef, sonstige
39.59.81↔	Sonstige Plast Rekonstruktion von Aa d unteren Extrem	39.79.20↔	CoilEmb oder Verschluss von sonstigen Gef, n.n.bez.
39.59.82↔	Sonstige plastische Rekonstruktion der V. femoralis	39.79.21↔	CoilEmb oder Verschluss von Gefäßen d oberen Extrem
39.59.83↔	Sonstige plastische Rekonstruktion der V. poplitea	39.79.22↔	Coil-Embolisation oder -Verschluss der Aorta
39.59.88↔	So Plast Reko von sonst tiefen Venen d unteren Extrem	39.79.23↔	Coil-Embolisation o -Verschluss des Ductus arteriosus apertus
39.59.89↔	Sonstige Plast Reko von Gef d unteren Extrem, sonstige	39.79.24↔	Coil-Embolisation oder -Verschluss von thorakalen Gefäßen
39.59.90↔	Sonstige Plast Reko e Gefässes, Venenklappenplastik	39.79.25↔	Coil-Embolisation oder -Verschluss von viszeralen Gefäßen
39.59.99↔	Sonst plastische Rekonstruktion eines Gefässes, sonst	39.79.26↔	Coil-Embolisation oder -Verschluss von abdominalen Gefäßen
39.71.00↔	Endovask Implantation e Grafts in Aort abd, n.n.bez.	39.79.27↔	CoilEmb oder Verschluss von Gefäßen d unteren Extrem
39.71.10↔	Endvsk Implnt e Grfts i Art abd,aortoil,oh Fnstr o Seitn	39.79.28↔	Coil-Embolisation oder -Verschluss von spinalen Gefäßen
39.71.11↔	Endvsk Implnt e Grfts i Art abd,aortoil,m Fnstr o Seitn	39.79.29↔	CoilEmb oder Verschluss von sonstigen Gef, sonstige
39.71.12↔	Endvsk Imp Grfts i Art abd,Bfprt,aortb,oh Fnstr o Seitn	39.79.30↔	Sel Emb m emb Flüssigk von sonstigen Gef, n.n.bez.
39.71.13↔	Endvsk Imp Grfts i Art abd,Bfprt,aortb,m Fnstr o Seitn	39.79.31↔	Selektive Emb mit emb Flüssigk von Gef d oberen Extrem
39.71.99↔	Endovask Implantation e Grafts in Aort abd, sonstige	39.79.32↔	Selektive Emb mit embolisierenden Flüssigkeiten d Aort
39.72.00↔	Endovask Plast Reko o Okkl v Gef a Kopf u Ha, n.n.bez.	39.79.33↔	Selektive Emb mit emb Flüssigk d Duct arteriosus apertus
39.72.10↔	Selektive Embolisation von intrakraniellen Gefäßen, n.n.bez.	39.79.34↔	Selektive Emb mit emb Flüssigk von thorakalen Gefäßen
39.72.11↔	Selektive Emb von intrakr Gef m Partikeln oder Metsp	39.79.35↔	Selektive Emb mit emb Flüssigk von viszeralen Gefäßen
39.72.12↔	SI Emb v intrkr Gf m emb Flüssigk, ablösb BlIns o Schrmn	39.79.36↔	Selektive Emb mit emb Flüssigkeiten von abd Gefäßen
39.72.13↔	Sel Emb von intrakr Gef d Stents als FlowDiverter	39.79.37↔	Selektive Emb m emb Flüssigk von Gef d unteren Extrem
39.72.14↔	Selektive Emb von intrakr Gef mit adhäsivem Embolisat	39.79.38↔	Selektive Emb mit emb Flüssigk von spinalen Gefäßen
39.72.19↔	Selektive Embolisation von intrakraniellen Gefäßen, sonst	39.79.39↔	Sel Emb m emb Flüssigk von sonstigen Gef, sonstige
39.72.20↔	Sel Emb von extrk Gef d Kopfes und d Halses, n.n.bez.	39.79.40↔	Sel Emb m ablösb Ballons von sonstigen Gef, n.n.bez.
39.72.21↔	Sel Emb v extrk Gef d Kopfes u d Halses m Part o Metsp	39.79.41↔	Selektive Emb m ablösb Ballons von Gef d oberen Extrem
39.72.22↔	SI Emb v extrk Gf d Kpfs u d Hlss m emb Flüs, abl BlIns o Sch	39.79.42↔	Selektive Embolisation mit ablösbaren Ballons der Aorta
39.72.24↔	SI Emb v extrk Gf d Kpfs u d Hlss m adhäsivm Embolst	39.79.43↔	Selektive Emb m ablösb Ballons d Duct arteriosus apertus
39.72.29↔	Sel Emb von extrk Gef d Kopfes und d Halses, sonstige	39.79.44↔	Selektive Emb mit ablösb Ballons von thorakalen Gef
39.72.30↔	Perkutantransluminale Emb e Gefmi d Mikrok, n.n.bez.	39.79.45↔	Selektive Emb mit ablösb Ballons von viszeralen Gef
39.72.31↔	Perktranslum Emb e Gefmi d Mikrok Verw v ein Mikrkath	39.79.46↔	Selektive Emb mit ablösb Ballons von abd Gefäßen
39.72.32↔	Perktranslum Emb e Gefmi d Mikrok Verw v 2 Mikrkath	39.79.47↔	Selektive Emb mit ablösb Ballons von spinalen Gefäßen
39.72.33↔	Perktranslum Emb e Gefmi d Mikrok Verw v 3 Mikrkath	39.79.48↔	Sel Emb m ablösb Ballons von Gef d unteren Extrem
39.72.34↔	Perktranslum Emb e Gefmi d Mikrok Verw v 4 Mikrkath	39.79.49↔	Sel Emb m ablösb Ballons von sonstigen Gef, sonstige
39.72.35↔	Perktranslum Emb e Gefmi d Mikrok Verw v fünf Mikrkath	39.79.50↔	Selektive Emb mit Schirmen von sonstigen Gef, n.n.bez.
39.72.39↔	Perktranslum Emb e Gefmi d Mikrok Verw v mehr Mikrkath	39.79.51↔	Selektive Emb mit Schirmen von Gefäßen d oberen Extrem
39.72.99↔	Endovask Plast Reko o Okkl von Gef a Kopf und Ha, so	39.79.52↔	Selektive Embolisation mit Schirmen der Aorta
39.73.00↔	Endovask Implant e Graft an d thor Aort, n.n.bez.	39.79.53↔	Selektive Emb mit Schirmen d Duct arteriosus apertus
39.73.10↔	Endvsk Implnt e Grfts i d Art thrcc, oh Fnstr o Seitn	39.79.54↔	Selektive Embolisation mit Schirmen von thorakalen Gefäßen
39.73.11↔	Endvsk Implnt e Grfts i d Art thrcc, m Fnstr o Seitn	39.79.55↔	Selektive Embolisation mit Schirmen von viszeralen Gefäßen
39.73.20↔	Endovask Implant e Grafts i d Aort thoracoabdominalis	39.79.56↔	Selektive Embolisation mit Schirmen von abdominalen Gefäßen
39.73.99↔	Endovask Implant e Graft an d thorakalen Aort, so	39.79.57↔	Selektive Emb mit Schirmen von Gef d unteren Extrem
39.75.00↔	Perktransluminale Gefintervention, so Gef, n.n.bez.	39.79.58↔	Selektive Embolisation mit Schirmen von spinalen Gefäßen
39.75.01↔	Perktr Gefint,Frmdkntf m Brgkthtr,Körbchnkthtr,etc.	39.79.59↔	Selektive Emb mit Schirmen von sonstigen Gef, sonstige
39.75.10↔	Perktr Gefint,s Gf,Kthtrsystem v Rknlstion v Tlvrslüssn	39.79.60↔	Selektive Emb m Partikeln von sonstigen Gef, n.n.bez.
39.75.11↔	Prktrnslm Gfntrvntion, S Gf, Rttionsthmrkt	39.79.61↔	Selektive Emb mit Partikeln von Gef d oberen Extrem
39.75.12↔	Perktransluminale Gefintervention, so Gef, Laserangpl	39.79.62↔	Selektive Embolisation mit Partikeln der Aorta
39.75.13↔	Perktr Gefint,S Gf,AntEmbleSyst(prph o vsrcl Gf)	39.79.63↔	Selektive Emb mit Partikeln d Duct arteriosus apertus
39.75.14↔	Perktransluminale Gefintervention, so Gef, Atherekt	39.79.64↔	Selektive Embolisation mit Partikeln von thorakalen Gefäßen
39.75.15↔	Perktranslum Gefintervention, so Gef, sel Thrombol	39.79.65↔	Selektive Embolisation mit Partikeln von viszeralen Gefäßen
39.75.16↔	Prk trnslmnl Gefintrv so Gef, sele Thrmbly, ultraschustz	39.79.66↔	Selektive Embolisation mit Partikeln von abdominalen Gefäßen
39.75.20↔	Prk trnslmnl Gefintrv so Gef, kthgstz Rdfrqzab ü A.rena	39.79.67↔	Selektive Emb mit Partikeln von Gef d unteren Extrem

39.79.68↔	Selektive Embolisation mit Partikeln von spinalen Gefäßen	40.3x.19↔	Regionale Lymphadenektomie als selbständ Eingriff, sonst
39.79.69↔	Selektive Emb m Partikeln von sonstigen Gef, sonstige	40.3x.20↔	Regionale Lymphekt i Rahmen e and Ingr, n.n.bez.
39.79.70↔	Kthtrtrch Vrschl v A mit Lsr, snst Gef, n.n.bz.	40.3x.21↔	Regionale Lymphekt i Rahmen e and Ingr, zervikal
39.79.71↔	Kathetertech Verschluss mitt Laser, an Aa d ob Extrem	40.3x.22↔	Regionale Lymphekt i Rahmen e and Ingr, axillär
39.79.72↔	Kathetertechnischer Verschluss mittels Laser, an der Aorta	40.3x.23↔	Rg Lymphkt i Rhmn e and Engr, praort, plvn o Iliakl
39.79.74↔	Kathetertech Verschluss mitt Laser, an thorakalen Gef	40.3x.24↔	Regionale Lymphekt i Rahmen e and Ingr, obturatorisch
39.79.75↔	Kathetertech Verschl mitt Laser, an Gef d unt Extrem	40.3x.25↔	Regionale Lymphekt i Rahmen e and Ingr, inguinale
39.79.76↔	Kathetertech Verschluss mitt Laser, an viszeralen Gef	40.3x.26↔	Reg Lymphekt i Rahmen e and Ingr, mediast und peribr
39.79.77↔	Kathetertech Verschluss mittels Laser, an abd Gef	40.3x.29↔	Regionale Lymphekt i Rahmen e and Ingr, sonstige
39.79.79↔	Kathetertech Verschluss u Aa mitt Laser, sonst Gef, so	40.9x.00↔	Sonst Operationen an lymphatischen Strukturen, n.n.bez.
39.79.80↔	Kthtrtrch Vrschl v A mit Radiofq snst Gef, n.n.bz.	40.9x.10↔	Anastomose zur Beseitigung eines Lymphödems
39.79.81↔	Kathetertech Verschluss mitt Radiofq an Aa d ob Extrem	40.9x.20↔	Inzision einer Lymphozele
39.79.82↔	Kathetertech Verschluss mitt Radiofrequenz an d Aort	40.9x.30↔	Drainage eines Lymphödems
39.79.84↔	Kathetertech Verschluss mitt Radiofq an thorakalen Gef	40.9x.40↔	Therapeutische perkutane Punktion einer Lymphozele
39.79.85↔	Kathetertech Verschl mitt Radiofq an Gef d unt Extrem	40.9x.99↔	Sonst Operationen an lymphatischen Strukturen, sonst
39.79.86↔	Kathetertech Verschluss mitt Radiofq an viszeralen Gef	42.01↔	Inzision einer Ösophagealmembran
39.79.87↔	Kathetertech Verschluss mitt Radiofrequenz an abd Gef	42.09.00↔	Andere Inzision am Ösophagus, n.n.bez.
39.79.89↔	Kathetertech Verschluss mitt Radiofq an sonst Gef, so	42.09.11↔	Andere Inzision am Ösophagus, offen chirurgisch
39.79.99↔	So endovask Korrr (von Aneur) an sonstigen Gef, so	42.09.12↔	Andere Inzision am Ösophagus, laparoskopisch
39.8x.00↔	Op a Glom carot, Sin caroticus u and Paraggl, n.n.bez.	42.09.99↔	Andere Inzision am Ösophagus, sonstige
39.8x.10↔	Exploration des Glomus caroticum und anderer Paraganglien	42.10↔	Ösophagostomie, n.n.bez.
39.8x.11↔	Exzision des Glomus caroticum und anderer Paraganglien	42.11↔	Zervikale Ösophagostomie
39.8x.20↔	Implnt o Erstz e Implsgnrtrs z Aktvierng d Brffixs	42.12↔	Exteriorisation einer ösophagealen Tasche
39.8x.21↔	Rv (h Wchs) e Implsgnrtrs z Aktvierng d Brffixs	42.19↔	Sonstige Fistulisierung des Ösophagus nach aussen
39.8x.22↔	Entf e Impulsgenerators zur Aktivierung d Baroreflexes	42.25↔	Offene Biopsie am Ösophagus
39.8x.30↔	Implnt o Erstz e (v) Elktrod(n) z Aktvierng d Brffixs	42.31↔	Lokale Exzision eines Ösophagus-Divertikels
39.8x.31↔	Rv (h Wchs) e (v) Elktrod(n) z Aktvierng d Brffixs	42.32↔	Lokale Exzision von and Läsion oder Gewebe aus Ösophagus
39.8x.32↔	Entf e (v) Elektrod(n) zur Aktivierung d Baroreflexes	42.39↔	Sonst Destruktion von Läsion oder Gewebe aus Ösophagus
39.8x.99↔	Op a Glom carot, Sin caroticus und and Paraggl, so	42.40↔	Ösophagektomie, n.n.bez.
40.11.00↔	Biopsie an einer lymphatischen Struktur, n.n.bez.	42.41.00↔	Partielle Ösophagektomie, n.n.bez.
40.11.10↔	Off(Inzs)Biops mdiast, praaortln, iliakln o plvnn Lymphkn	42.41.10↔	Partielle Ösophagekt oh Wiederherstellung der Kontinuität
40.11.11↔	Off(Inzs)Biops zrv, sprkivklärm, axllärm o inguinln Lymphkn	42.41.20↔	Partielle Ösophagekt mit Wiederherstellung der Kontinuität
40.11.20↔	Geschlossene [perkutane] [Nadel-] Biopsie von Lymphknoten	42.41.99↔	Partielle Ösophagektomie, sonstige
40.11.99↔	Biopsie an einer lymphatischen Struktur, sonstige	42.42.00↔	Totale Ösophagektomie, n.n.bez.
40.19.00↔	Sonstige diagn Massnahm an lymphat Strukturen, n.n.bez	42.42.10↔	Totale Ösophagektomie, oh Wiederherst der Kontinuität
40.19.99↔	So diagn Massnahm an lymphat Strukturen, so	42.42.20↔	Tot Ösophagektomie, m Wiedhst d Kont, transmediastinal
40.21.00↔	Exzision eines tiefen zervikalen Lymphknotens, n.n.bez.	42.42.21↔	Tot Ösophagektomie, m Wiedhst d Kont, thorakoabdominal
40.21.10↔	Exz einzelner Lk u Lymphgefäße, zerv, oh Markierung	42.42.29↔	Tot Ösophagektomie, m Wiedhst d Kont, so Zugang
40.21.11↔	Exz einzl Lk u Lgf,zrv,m Rdionkldmark o Farbstmrk(Sent-Lyekt)	42.42.99↔	Totale Ösophagektomie, sonstige
40.21.99↔	Exzision eines tiefen zervikalen Lymphknotens, sonstige	42.51.00↔	Intrathorakale Ösophagoösophagostomie, n.n.bez.
40.22.00↔	Exzision eines mammaria-interna Lymphknotens, n.n.bez.	42.51.10↔	Intrthr Ösophst,Rk d Ösophpas b Atrsie u Vers kng ösoph Fstl
40.22.10↔	Exzision e mammaria-interna Lymphknotens, thorakoskop	42.51.99↔	Intrathorakale Ösophagoösophagostomie, sonstige
40.22.20↔	Exzision e mammaria-interna Lymphknotens, offen chirurgisch	42.52↔	Intrathorakale Ösophagogastrostomie
40.22.99↔	Exzision eines mammaria-interna Lymphknotens, sonstige	42.53↔	Intrathor Ösophagusanastomose mit Intpos von Dünnd
40.23.00↔	Exzision eines axillären Lymphknotens, n.n.bez.	42.54↔	Sonstige intrathorakale Ösophagoenterostomie
40.23.10↔	Exzision eines axillären Lymphknotens, ohne Markierung	42.55↔	Intrathor Ösophagusanastomose mit Intpos von Dickd
40.23.11↔	Exz axllärm Lkn,m Rdionkldmark o Farbstmrk(Sent-Lyekt)	42.56↔	Sonstige intrathorakale Ösophagokolostomie
40.23.99↔	Exzision eines axillären Lymphknotens, sonstige	42.58↔	Intrathorakale Ösophagusanastomose mit anderer Interposition
40.29.00↔	Einfache Exzision einer and lymphatischen Struktur, n.n.bez.	42.59↔	Sonstige intrathorakale Ösophagusanastomose
40.29.10↔	Exzision eines mediastinalen Lymphknotens, n.n.bez.	42.61↔	Prästernale Ösophagoösophagostomie
40.29.11↔	Exzision eines mediastinalen Lymphknotens, offen chirurgisch	42.62↔	Prästernale Ösophagogastrostomie
40.29.12↔	Exzision eines mediastinalen Lymphknotens, thorakoskopisch	42.63↔	Prästernale Ösophagusanastomose m Interposit von Dünndarm
40.29.19↔	Exzision eines mediastinalen Lymphknotens, sonstige	42.64↔	Sonstige prästernale Ösophagoenterostomie
40.29.20↔	Exzision eines paraaortalen Lymphknotens	42.65↔	Prästernale Ösophagusanastomose m Interposit von Dickdarm
40.29.30↔	Exzision eines iliakalen Lymphknotens	42.66↔	Sonstige prästernale Ösophagokolostomie
40.29.70↔	Exzision eines Lymphangioms oder Hygroma cysticum	42.68↔	Sonst prästernale Ösophagusanastomose mit Interposition
40.29.80↔	Exz mehrerer abd Lymphknst (mit Leberbiop), n.n.bez.	42.69↔	Sonstige prästernale Ösophagusanastomose
40.29.81↔	Exz mhr abd Lymphknstt (m Lbrbiop), offn chr [StgLprt]	42.7x.00↔	Ösophagomyotomie, n.n.bez.
40.29.82↔	Exz mhr abd Lymphknstt (m Lbrbiop), lprsk [StgLprskpie]	42.7x.11↔	Ösophagomyotomie, offen chirurgisch
40.29.89↔	Exz mehrerer abd Lymphknst (mit Leberbiop), sonstige	42.7x.12↔	Ösophagomyotomie, laparoskopisch
40.29.99↔	Einfache Exzision einer and lymphatischen Struktur, sonst	42.7x.21↔	Ösophagomyotomie, pharyngozerikal, offen chirurgisch
40.3x.00↔	Exzision von regionalen Lymphknoten, n.n.bez.	42.7x.22↔	Ösophagomyotomie, pharyngozerikal, laparoskopisch
40.3x.09↔	Exzision von regionalen Lymphknoten, sonstige	42.7x.31↔	Ösophago-Gastrostomie, offen chirurgisch
40.3x.10↔	Regionale Lymphadenektomie als selbständ Eingriff, n.n.bez.	42.7x.32↔	Ösophago-Gastrostomie, laparoskopisch
40.3x.11↔	Regionale Lymphadenektomie als selbst Eingriff, zervikal	42.7x.99↔	Ösophagomyotomie, sonstige
40.3x.12↔	Regionale Lymphadenektomie als selbst Eingriff, axillär	42.81.20↔	Enstz u Wchs v e N slbxp Prth(prm Tb) i d Ösphgs,offn chr
40.3x.13↔	Rg Lymphkt als slbst Engr, praort,plvn,obtrtrsch o Iliakl	42.81.21↔	Enstz u Wchs v2N slbxp Prth(prm Tb) i d Ösphgs,offn chr
40.3x.14↔	Reg Lymphekt als selbst Ingr, inguinal, offen chir	42.81.22↔	Enstz u Wchs v >2N slbxp Prth(prm Tb) i d Ösphgs,offn chr
40.3x.15↔	Reg Lymphekt als selbst Ingr, inguinale, laparask	42.81.30↔	Etz u Wh v e N slbxp Prt (prm Tb) i d Öspgs, Lsk
40.3x.16↔	Reg Lymphekt als selbst Ingr, mediast und peribr	42.81.31↔	Etz u Wh v 2 N slbxp Prt (prm Tb) i d Öspgs, Lsk

42.81.32↔	Etz u Wh v >2 N slbxp Prt (prm Tb) i d Öspggs, Lsk	77.49.20↔	Knbp a and nä bz Kn, au Gk, Knbp an d Ws Prk (Nd) Bp
42.81.42↔	Etz u Wh v >2 slbxp Prt (prm Tb) i d Öspggs, edk	77.49.21↔	Knbp an and näh bz Kn, au Gschk, Knbp an d Ws, Off Knbp
42.81.50↔	Enstz u Wchs e slbxp Prth (prm Tb) i d Öspggs, offn chr	77.49.40↔	Knbp a and näh bz Kn, au Gk, Knbp an Pl d Fs Prk (Nd) Bp
42.81.51↔	Etz u Wh v 2 slbxp Prt (prm Tb) i d Öspggs, off chr	77.49.41↔	Knbp a and näh bz Kn, au Gk, Knbp an Pl d Fs, Off Knbp
42.81.52↔	Etz u Wh v >2 slbxp Prt (prm Tb) i d Öspggs, off chr	77.49.90↔	Knchbiops an and näh bz Kn, auss Gschk, Prkt (Nd) Biops
42.81.60↔	Enstz u Wchs e slbxp Prth (prm Tb) i d Öspggs, lprsk	77.49.91↔	Knchbiops an and näh bz Kn, auss Gschk, Off Knchbiops
42.81.61↔	Enstz u Wchs v 2 slbxp Prth (prm Tb) i d Öspggs, lprsk	77.49.99↔	Knochbiops an and näher bez Kn, auss Gschk, sonstige
42.81.62↔	Etz u Wh v >2 slbxp Prt (prm Tb) i d Öspggs, Lsk	80.31.00↔	Gelenksbiopsie an der Schulter, n.n.bez.
42.82↔	Naht einer Ösophagus-Verletzung	80.31.10↔	Perkutane (Nadel-) Biopsie an der Schulter
42.83↔	Verschluss einer Ösophagostomie	80.31.20↔	Arthroskopische Gelenkbiopsie an der Schulter
42.85↔	Plastische Rekonstruktion an einer Ösophagusstenose	80.31.30↔	Offene Gelenkbiopsie an der Schulter
42.87↔	Sonstiges Transplantat am Ösophagus	80.31.99↔	Gelenksbiopsie an der Schulter, sonstige
42.89↔	Sonstige Rekonstruktion am Ösophagus	80.32.00↔	Gelenksbiopsie am Ellenbogen, n.n.bez.
50.12↔	Offene Biopsie an der Leber	80.32.10↔	Perkutane (Nadel-) Biopsie am Ellenbogen
76.11.00↔	Biopsie an Gesichtsschädelknochen, n.n.bez.	80.32.20↔	Arthroskopische Gelenkbiopsie am Ellenbogen
76.11.10↔	Geschlossene (Nadel-) Biopsie an Gesichtsschädelknochen	80.32.30↔	Offene Gelenksbiopsie am Ellenbogen
76.11.11↔	Offene Biopsie (mit Inzision) an Gesichtsschädelknochen	80.32.99↔	Gelenksbiopsie am Ellenbogen, sonstige
76.11.99↔	Biopsie an Gesichtsschädelknochen, sonstige	80.33.00↔	Gelenkbiopsie am Handgelenk, n.n.bez.
76.19.11↔	Offene Biopsie (mit Inzision) am Kiefergelenk	80.33.10↔	Perkutane (Nadel-) Biopsie am Handgelenk
76.5x.00↔	Temporomandibuläre Arthroplastik, n.n.bez.	80.33.20↔	Arthroskopische Gelenkbiopsie am Handgelenk
76.5x.10↔	Kondylektomie am Kiefergelenk mit Rekonstruktion	80.33.30↔	Offene Gelenksbiopsie am Handgelenk
76.5x.19↔	Sonstige Kondylektomie am Kiefergelenk	80.33.99↔	Gelenkbiopsie am Handgelenk, sonstige
76.5x.20↔	Diskoplastik am Kiefergelenk mit Rekonstruktion	80.34.00↔	Gelenkbiopsie an Hand und Finger, n.n.bez.
76.5x.29↔	Sonstige Diskoplastik am Kiefergelenk	80.34.10↔	Perkutane (Nadel-) Biopsie an Hand und Finger
76.5x.30↔	Exst d Disc articul a Kiefergelenk mit Rekonstruktion	80.34.20↔	Arthroskopische Gelenkbiopsie an Hand und Finger
76.5x.39↔	Sonstige Exstirpation d Discus articul a Kiefergelenk	80.34.30↔	Offene Gelenksbiopsie an Hand und Finger
76.5x.40↔	Resektion am Tuberculum articulare des Kiefergelenks	80.34.99↔	Gelenkbiopsie an Hand und Finger, sonstige
76.5x.41↔	Plastische Rekonstruktion am Kiefergelenk	80.36.00↔	Gelenkbiopsie am Knie, n.n.bez.
76.5x.42↔	Glnkstblsierng (bwngnseinschränkd) d Kiefrgl	80.36.10↔	Perkutane (Nadel-) Biopsie am Knie
76.5x.50↔	Arthr Entfernung e freien Gelenkkörpers a Kiefergelenk	80.36.20↔	Arthroskopische Gelenkbiopsie am Knie
76.5x.59↔	Sonstige Entf e freien Gelenkkörpers a Kiefergelenk	80.36.30↔	Gelenkbiopsie am Knie, Offene Gelenksbiopsie am Knie
76.5x.60↔	Implantation einer Endoprothese am Kiefergelenk	80.36.99↔	Gelenkbiopsie am Knie, sonstige
76.5x.61↔	Wechsel einer Endoprothese am Kiefergelenk	80.37.00↔	Gelenkbiopsie am Sprunggelenk, n.n.bez.
76.5x.70↔	Impl e TEP am Kiefergelenk m vorgefertigten Kompo (L)	80.37.10↔	Perkutane (Nadel-) Biopsie am Sprunggelenk
76.5x.71↔	Impl e TEP a Kiefergelenk m CAD-CAM gefertigt Kompo (L)	80.37.20↔	Arthroskopische Gelenkbiopsie am Sprunggelenk
76.5x.90↔	So temporomandibuläre Arthropl o Diskopl a Kiefergel	80.37.30↔	Offene Gelenksbiopsie am Sprunggelenk
76.5x.99↔	Temporomandibuläre Arthroplastik, sonstige	80.37.99↔	Gelenkbiopsie am Sprunggelenk, sonstige
77.41.00↔	Knochbiops von Skap, Klav, Rip und Sternum, n.n.bez.	80.38.00↔	Gelenkbiopsie an Fuss und Zehen, n.n.bez.
77.41.10↔	Knchbiops v Skp, Klv, Rp u Strn, Prkt (Nd) Biops	80.38.10↔	Perkutane (Nadel-) Biopsie an Fuss und Zehen
77.41.20↔	Knochbiops von Skap, Klav, Rip u Stern, Off Knochbiops	80.38.20↔	Arthroskopische Gelenkbiopsie an Fuss und Zehen
77.41.99↔	Knochbiops von Skap, Klav, Rip und Sternum, sonstige	80.38.30↔	Offene Gelenksbiopsie an Fuss und Zehen
77.42.00↔	Knochenbiopsie am Humerus, n.n.bez.	80.38.99↔	Gelenkbiopsie an Fuss und Zehen, sonstige
77.42.10↔	Knochenbiopsie am Humerus, Perkutane (Nadel-) Biopsie	80.39.00↔	Gelenksbiopsie an anderer bez Lokalisation, n.n.bez.
77.42.20↔	Knochenbiopsie am Humerus, Offene Knochenbiopsie	80.39.10↔	Perkutane (Nadel) Biopsie an and bez Lokalisation
77.42.99↔	Knochenbiopsie am Humerus, sonstige	80.39.20↔	Arthroskopische Gelenkbiopsie am Kiefergelenk
77.43.00↔	Knochenbiopsie an Radius und Ulna, n.n.bez.	80.39.21↔	Arthroskopische Gelenkbiopsie am Sternoklavikulargelenk
77.43.10↔	Knbiopsie an Radius und Ulna, Perkutane (Nadel-) Biopsie	80.39.29↔	Sonstige Arthr Gelenkbiopsie an and bez Lokalisation
77.43.20↔	Knochenbiopsie an Radius und Ulna, Offene Knochenbiopsie	80.39.30↔	Offene Gelenksbiopsie an and bezeichneter Lokalisation
77.43.99↔	Knochenbiopsie an Radius und Ulna, sonstige	80.39.40↔	Gelenksbiopsie an der Wirbelsäule
77.44.00↔	Knochenbiopsie an Karpalia und Metakarpalia, n.n.bez.	80.39.99↔	Gelenksbiopsie an anderer, bezeichneter Lokalisation, sonst
77.44.10↔	Knochbiops an Karpal und Metakarp, Perkut (Nad) Biops	82.91↔	Lösung von Adhäsionen an der Hand
77.44.20↔	Knochbiops an Karpal und Metakarp, Offene Knochbiops	82.99.00↔	Sonstige Op an M, Sehne und Fasz d Hand, n.n.bez.
77.44.99↔	Knochenbiopsie an Karpalia und Metakarpalia, sonstige	82.99.10↔	Sonstige Operationen an Sehnen der Hand
77.45.00↔	Knochenbiopsie am Femur, n.n.bez.	82.99.20↔	Sonstige Operationen an Faszien der Hand
77.45.10↔	Knochenbiopsie am Femur, Perkutane (Nadel-) Biopsie	82.99.30↔	Sonstige Operationen an Muskeln der Hand
77.45.20↔	Knochenbiopsie am Femur, Offene Knochenbiopsie	82.99.99↔	Sonstige Op an M, Sehne und Fasz d Hand, sonstige
77.45.99↔	Knochenbiopsie am Femur, sonstige	83.01.00↔	Exploration einer Sehnenscheide, n.n.bez.
77.46.00↔	Knochenbiopsie an der Patella, n.n.bez.	83.01.10↔	Exploration einer Sehnenscheide, Kopf- und Hals
77.46.10↔	Knochenbiopsie an der Patella, Perkutane (Nadel-) Biopsie	83.01.11↔	Exploration einer Sehnenscheide, Schulter und Axilla
77.46.20↔	Knochenbiopsie an der Patella, Offene Knochenbiopsie	83.01.12↔	Exploration einer Sehnenscheide, Oberarm und Ellenbogen
77.46.99↔	Knochenbiopsie an der Patella, sonstige	83.01.13↔	Exploration einer Sehnenscheide, Unterarm
77.47.00↔	Knochenbiopsie an Tibia und Fibula, n.n.bez.	83.01.14↔	Exploration einer Sehnenscheide, Brustwand und Rücken
77.47.10↔	Knochenbiopsie an Tibia u Fibula, Perkutane (Nadel-) Biopsie	83.01.15↔	Explor e Sehnenscheide, Leisten und Genreg und Gesäß
77.47.20↔	Knochenbiopsie an Tibia und Fibula, Offene Knochenbiopsie	83.01.16↔	Exploration einer Sehnenscheide, Untere Extremität
77.47.99↔	Knochenbiopsie an Tibia und Fibula, sonstige	83.01.19↔	Exploration einer Sehnenscheide, Andere Lokalisation
77.48.00↔	Knochenbiopsie an Tarsalia und Metatarsalia, n.n.bez.	83.01.99↔	Exploration einer Sehnenscheide, sonstige
77.48.10↔	Knochbiops an Tarsal und Metatars, Perkut (Nad) Biops	83.02.00↔	Myotomie, n.n.bez.
77.48.20↔	Knochbiops an Tarsalia und Metatars, Offene Knochbiops	83.02.10↔	Myotomie, Kopf und Hals
77.48.99↔	Knochenbiopsie an Tarsalia und Metatarsalia, sonstige	83.02.11↔	Myotomie, Schulter und Axilla
77.49.00↔	Knochbiops an and näher bez Kn, auss Gschk, n.n.bez.	83.02.12↔	Myotomie, Oberarm und Ellenbogen

83.02.13↔	Myotomie, Unterarm	83.19.15↔	Durchtr e Muskels, Leisten und Genreg und Gesäss
83.02.14↔	Myotomie, Brustwand, Bauch und Rücken	83.19.16↔	Durchtrennung eines Muskels, Untere Extremität
83.02.15↔	Myotomie, Leisten- und Genitalregion und Gesäss	83.19.19↔	Durchtrennung eines Muskels, Andere Lokalisation
83.02.16↔	Myotomie, Untere Extremität	83.19.20↔	Desins von Muskel, Sehne und Faszie, Kopf und Hals
83.02.19↔	Myotomie, Andere Lokalisation	83.19.21↔	Desins von Muskel, Sehne und Fasz, Schulter und Axilla
83.02.99↔	Myotomie, sonstige	83.19.22↔	Desins von Muskel, Sehne und Faszie, Oberarm und Ellb
83.03.00↔	Bursotomie, n.n.bez.	83.19.23↔	Desinsertion von Muskel, Sehne und Faszie, Unterarm
83.03.10↔	Bursotomie, Kopf und Hals	83.19.24↔	Desins von M, Sehne und Fasz, Bruw, Bauch und Rücken
83.03.11↔	Bursotomie, Schulter und Axilla	83.19.25↔	Desins von M, Sehn u Fasz, Leist u Genreg u Gesäss
83.03.12↔	Bursotomie, Oberarm und Ellenbogen	83.19.26↔	Desins von Muskel, Sehne und Faszie, Untere Extremität
83.03.13↔	Bursotomie, Unterarm	83.19.29↔	Desins von Muskel, Sehne und Faszie, And Lokalisation
83.03.14↔	Bursotomie, Brustwand, Bauch und Rücken	83.19.30↔	Lappenstieldurchtrennung nach Lappenpl, Kopf und Ha
83.03.15↔	Bursotomie, Leisten- und Genitalregion und Gesäss	83.19.31↔	Lappenstdurcht nach Lappenpl, Schulter und Axilla
83.03.16↔	Bursotomie, Untere Extremität	83.19.32↔	Lappenstdurcht nach Lappenpl, Oberarm und Ellb
83.03.19↔	Bursotomie, Andere Lokalisation	83.19.33↔	Lappenstieldurchtrennung nach Lappenplastik, Unterarm
83.03.99↔	Bursotomie, sonstige	83.19.34↔	Lappenstdurcht nach Lappenpl, Bruw, Bauch und Rücken
83.09.00↔	Sonstige Inzision an den Weichteilen, n.n.bez.	83.19.35↔	Lappenstdurcht na Lappenpl, Leist u Genreg u Gesäss
83.09.10↔	Fremdkentf aus Muskel, Sehne oder Fasz, Kopf und Hals	83.19.36↔	Lappenstieldurchtrennung nach Lappenpl, Untere Extrem
83.09.11↔	Fremdkentf aus M, Sehne oder Fasz, Schulter und Axilla	83.19.39↔	Lappenstdurcht nach Lappenpl, And Lokalisation
83.09.12↔	Fremdkentf aus M, Sehne oder Fasz, Oberarm und Ellb	83.19.90↔	Sonstige Durchtrennung von Weichteilen, Kopf und Hals
83.09.13↔	Fremdkentf aus Muskel, Sehne oder Fasz, Unterarm	83.19.91↔	Sonst Durchtrennung von Weichteilen, Schulter und Axilla
83.09.14↔	Fremdkentf aus M, Sehne o Fasz, Bruw, Bauch und Rücken	83.19.92↔	Sonst Durchtrennung von Weichteilen, Oberarm und Ellenbogen
83.09.15↔	Fremdkentf aus M, Sehn o Fasz, Leist u Genreg u Gesäss	83.19.93↔	Sonstige Durchtrennung von Weichteilen, Unterarm
83.09.16↔	Fremdkentf aus Muskel, Sehne oder Fasz, Untere Extrem	83.19.94↔	So Durchtr von Weichteilen, Bruw, Bauch und Rücken
83.09.19↔	Fremdkentf aus Muskel, Sehne oder Fasz, And Lok	83.19.95↔	So Durchtr von Weichteilen, Leist u Genreg u Gesäss
83.09.90↔	Sonstige Inzision an den Weichteilen, Kopf und Hals	83.19.96↔	Sonst Durchtrennung von Weichteilen, Untere Extremität
83.09.91↔	Sonst Inzision an den Weichteilen, Schulter und Axilla	83.19.97↔	Sonst Durchtrennung von Weichteilen, Andere Lokalisation
83.09.92↔	Sonst Inzision an den Weichteilen, Oberarm und Ellenbogen	83.19.99↔	Sonstige Durchtrennung von Weichteilen, sonstige
83.09.93↔	Sonstige Inzision an den Weichteilen, Unterarm	83.21.00↔	Biopsie an den Weichteilen, n.n.bez.
83.09.94↔	So Inzis an D Weichteilen, Bruw, Bauch und Rücken	83.21.10↔	Biops an D Weicht, Perkut (Nad) Biops an D Weicht
83.09.95↔	So Inzis an D Weichteilen, Leist u Genreg u Gesäss	83.21.11↔	Offene Biopsie an den Weichteilen
83.09.96↔	Sonstige Inzision an den Weichteilen, Untere Extremität	83.21.20↔	Biopsie an den Weichteilen, Perkutane (Nadel-) Biop a Muskel
83.09.97↔	Sonst Inzision an den Weichteilen, Andere Lokalisation	83.21.21↔	Offene Biopsie am Muskel
83.09.99↔	Sonstige Inzision an den Weichteilen, sonstige	83.21.30↔	Biopsie an den Weichteilen, Biopsie an einem Schleimbeutel
83.11↔	Tenotomie der Achillessehne	83.21.99↔	Biopsie an den Weichteilen, sonstige
83.12↔	Tenotomie der Hüft-Adduktoren	83.31.00↔	Exzision einer Läsion an einer Sehnscheide, n.n.bez.
83.13.00↔	Sonstige Tenotomie, n.n.bez.	83.31.10↔	Exzision einer Läsion an einer Sehnscheide, Kopf und Hals
83.13.10↔	Inzision einer Sehne, Kopf und Hals	83.31.11↔	Exz e Läsion an e Sehnscheide, Schulter und Axilla
83.13.11↔	Inzision einer Sehne, Schulter und Axilla	83.31.12↔	Exzision e Läsion an e Sehnscheide, Oberarm und Ellb
83.13.12↔	Inzision einer Sehne, Oberarm und Ellenbogen	83.31.13↔	Exzision einer Läsion an einer Sehnscheide, Unterarm
83.13.13↔	Inzision einer Sehne, Unterarm	83.31.14↔	Exz e Läs an e Sehnscheid, Brustwand, Bauch u Rücken
83.13.14↔	Inzision einer Sehne, Brustwand, Bauch und Rücken	83.31.15↔	Exz e Läs an e Sehnscheid, Leist u Genreg u Gesäss
83.13.15↔	Inzision e Sehne, Leisten und Genreg und Gesäss	83.31.16↔	Exz einer Läsion an einer Sehnscheide, Untere Extremät
83.13.16↔	Inzision einer Sehne, Untere Extremität	83.31.19↔	Exzision e Läsion an e Sehnscheide, And Lokalisation
83.13.19↔	Inzision einer Sehne, Andere Lokalsiation	83.31.99↔	Exzision einer Läsion an einer Sehnscheide, sonstige
83.13.20↔	Durchtrennung einer Sehne, Kopf und Hals	83.32.00↔	Exzision einer Läsion an einem Muskel, n.n.bez.
83.13.21↔	Durchtrennung einer Sehne, Schulter und Axilla	83.32.10↔	Exzision einer Läsion an einem Muskel, Kopf und Hals
83.13.22↔	Durchtrennung einer Sehne, Oberarm und Ellenbogen	83.32.11↔	Exzision einer Läsion an einem Muskel, Schulter und Arm
83.13.23↔	Durchtrennung einer Sehne, Unterarm	83.32.12↔	Exzision e Läsion an e Muskel, Bruw, Bauch und Rücken
83.13.24↔	Durchtrennung einer Sehne, Brustwand, Bauch und Rücken	83.32.13↔	Exz e Läs an e Muskel, Leisten und Genreg und Gesäss
83.13.25↔	Durchtr e Sehne, Leisten und genitalregion und Gesäss	83.32.14↔	Exzision einer Läsion an einem Muskel, Untere Extremität
83.13.26↔	Durchtrennung einer Sehne, Untere Extremität	83.32.19↔	Exzision einer Läsion an einem Muskel, Andere Lokalisation
83.13.29↔	Durchtrennung einer Sehne, Andere Lokalisation	83.32.99↔	Exzision einer Läsion an einem Muskel, sonstige
83.13.99↔	Sonstige Tenotomie, sonstige	83.39.00↔	Exzision einer Läsion an anderen Weichteilen, n.n.bez.
83.14.00↔	Fasziotomie oder Aponeurotomie, n.n.bez.	83.39.10↔	Exzision einer Läsion an einer Sehne, Kopf und Hals
83.14.10↔	Fasziotomie oder Aponeurotomie, Kopf und Hals	83.39.11↔	Exzision einer Läsion an einer Sehne, Schulter und Arm
83.14.11↔	Fasziotomie oder Aponeurotomie, Schulter und Axilla	83.39.12↔	Exz e Läs and Weicht, Exz e Läs e Shn, Brw, Bauch u Rückn
83.14.12↔	Fasziotomie oder Aponeurotomie, Oberarm und Ellenbogen	83.39.13↔	Exz e Läs an e Sehne, Leisten und Genreg und Gesäss
83.14.13↔	Fasziotomie oder Aponeurotomie, Unterarm	83.39.14↔	Exzision einer Läsion an einer Sehne, Untere Extremität
83.14.14↔	Fasziotomie o Aponeurotomie, Brustwand, Bauch und Rücken	83.39.19↔	Exzision einer Läsion an einer Sehne, And Lokalisation
83.14.15↔	Fasziotomie o Aponeurotomie, Leist u Genreg u Gesäss	83.39.20↔	Exzision einer Läsion an einer Faszie, Kopf und Hals
83.14.16↔	Fasziotomie oder Aponeurotomie, Untere Extremität	83.39.21↔	Exzision einer Läsion an einer Faszie, Schulter und Arm
83.14.19↔	Fasziotomie oder Aponeurotomie, Andere Lokalisation	83.39.22↔	Exzision e Läsion an e Faszie, Bruw, Bauch und Rücken
83.14.99↔	Fasziotomie oder Aponeurotomie, sonstige	83.39.23↔	Exz e Läsion an e Fasz, Leisten und Genreg und Gesäss
83.19.00↔	Sonstige Durchtrennung von Weichteilen, n.n.bez.	83.39.24↔	Exzision e Läsion an e Faszie, Untere Extremität
83.19.10↔	Durchtrennung eines Muskels, Kopf und Hals	83.39.29↔	Exzision e Läsion an e Faszie, And Lokalisation
83.19.11↔	Durchtrennung eines Muskels, Schulter und Axilla	83.39.99↔	Exzision einer Läsion an anderen Weichteilen, sonstige
83.19.12↔	Durchtrennung eines Muskels, Oberarm und Ellenbogen	83.41↔	Exzision einer Sehne zur Transplantation
83.19.13↔	Durchtrennung eines Muskels, Unterarm	83.42.00↔	Sonstige Tenonektomie, n.n.bez.
83.19.14↔	Durchtrennung eines Muskels, Bruw, Bauch und Rücken	83.42.10↔	Sonstige Tenonektomie, Kopf und Hals

83.42.11↔	Sonstige Tenonektomie, Schulter und Axilla	83.61.11↔	Naht einer Sehnscheide, Schulter und Axilla
83.42.12↔	Sonstige Tenonektomie, Oberarm und Ellenbogen	83.61.12↔	Naht einer Sehnscheide, Oberarm und Ellenbogen
83.42.13↔	Sonstige Tenonektomie, Unterarm	83.61.13↔	Naht einer Sehnscheide, Unterarm
83.42.14↔	Sonstige Tenonektomie, Brustwand, Bauch und Rücken	83.61.14↔	Naht einer Sehnscheide, Brustwand, Bauch und Rücken
83.42.15↔	Sonstige Tenonektomie, Leisten- und Genitalregion und Gesäss	83.61.15↔	Naht einer Sehnscheide, Leisten- und Genitalreg u Gesäss
83.42.16↔	Sonstige Tenonektomie, Untere Extremität	83.61.16↔	Naht einer Sehnscheide, Untere Extremität
83.42.19↔	Sonstige Tenonektomie, Andere Lokalisation	83.61.19↔	Naht einer Sehnscheide, Andere Lokalisation
83.42.99↔	Sonstige Tenonektomie, sonstige	83.61.99↔	Naht einer Sehnscheide, sonstige
83.43.00↔	Exzision von Muskel od Faszie zur Transplantation, n.n.bez.	83.62.00↔	Sekundäre Naht einer Sehne, n.n.bez.
83.43.10↔	Entnahme eines myokutanen Lappens zur Transplantation	83.62.10↔	Sekundäre Naht einer Sehne, Kopf und Hals
83.43.11↔	Entn e osteom o osteofasz Lp zur Transplantation	83.62.11↔	Sekundäre Naht einer Sehne, Schulter und Axilla
83.43.12↔	Entn e sonst Lappentxm mikrovas Anast aus M o Fasz	83.62.12↔	Sekundäre Naht einer Sehne, Oberarm und Ellenbogen
83.43.99↔	Exzision von Muskel oder Faszie zur Transplantation, sonst	83.62.13↔	Sekundäre Naht einer Sehne, Unterarm
83.44.00↔	Sonstige Fasziektomie, n.n.bez.	83.62.14↔	Sekundäre Naht einer Sehne, Brustwand, Bauch und Rücken
83.44.10↔	Sonstige Fasziektomie, Kopf und Hals	83.62.15↔	Sekundäre Naht e Sehne, Leisten und Genreg und Gesäss
83.44.11↔	Sonstige Fasziektomie, Schulter und Axilla	83.62.16↔	Sekundäre Naht einer Sehne, Untere Extremität
83.44.12↔	Sonstige Fasziektomie, Oberarm und Ellenbogen	83.62.19↔	Sekundäre Naht einer Sehne, Andere Lokalisation
83.44.13↔	Sonstige Fasziektomie, Unterarm	83.62.99↔	Sekundäre Naht einer Sehne, sonstige
83.44.14↔	Sonstige Fasziektomie, Brustwand, Bauch und Rücken	83.64.00↔	Sonstige Naht einer Sehne, n.n.bez.
83.44.15↔	Sonstige Fasziektomie, Leisten- und Genitalregion und Gesäss	83.64.10↔	Sonstige Naht einer Sehne, Kopf und Hals
83.44.16↔	Sonstige Fasziektomie, Untere Extremität	83.64.11↔	Sonstige Naht einer Sehne, Schulter und Axilla
83.44.19↔	Sonstige Fasziektomie, Andere Lokalisation	83.64.12↔	Sonstige Naht einer Sehne, Oberarm und Ellenbogen
83.44.99↔	Sonstige Fasziektomie, sonstige	83.64.13↔	Sonstige Naht einer Sehne, Unterarm
83.45.00↔	Sonstige Myektomie, n.n.bez.	83.64.14↔	Sonstige Naht einer Sehne, Brustwand, Bauch und Rücken
83.45.10↔	Sonstige Myektomie, Kopf und Hals	83.64.15↔	Sonstige Naht einer Sehne, Leisten- und Genitalreg u Gesäss
83.45.11↔	Sonstige Myektomie, Schulter und Axilla	83.64.16↔	Sonstige Naht einer Sehne, Untere Extremität
83.45.12↔	Sonstige Myektomie, Oberarm und Ellenbogen	83.64.19↔	Sonstige Naht einer Sehne, Andere Lokalisation
83.45.13↔	Sonstige Myektomie, Unterarm	83.64.99↔	Sonstige Naht einer Sehne, sonstige
83.45.14↔	Sonstige Myektomie, Brustwand, Bauch und Rücken	83.65.00↔	Sonstige Naht an Muskel oder Faszie, n.n.bez.
83.45.15↔	Sonstige Myektomie, Leisten- und Genitalregion und Gesäss	83.65.10↔	Sonstige Naht an Muskel oder Faszie, Kopf und Hals
83.45.16↔	Sonstige Myektomie, Untere Extremität	83.65.11↔	Sonstige Naht an Muskel oder Faszie, Schulter und Axilla
83.45.19↔	Sonstige Myektomie, Andere Lokalisation	83.65.12↔	Sonstige Naht an Muskel oder Faszie, Oberarm und Ellenbogen
83.45.99↔	Sonstige Myektomie, sonstige	83.65.13↔	Sonstige Naht an Muskel oder Faszie, Unterarm
83.49.00↔	Sonstige Exzision von Weichteilen, n.n.bez.	83.65.14↔	Sonstige Naht an Muskel o Faszie, Brustwand, Bauch und Rücken
83.49.10↔	Exzision einer Sehnscheide, Kopf und Hals	83.65.15↔	Sonstige Naht an M o Fasz, Leist und Genreg und Gesäss
83.49.11↔	Exzision einer Sehnscheide, Schulter und Axilla	83.65.16↔	Sonstige Naht an Muskel oder Faszie, Untere Extremität
83.49.12↔	Exzision einer Sehnscheide, Oberarm und Ellenbogen	83.65.19↔	Sonstige Naht an Muskel oder Faszie, Andere Lokalisation
83.49.13↔	Exzision einer Sehnscheide, Unterarm	83.65.99↔	Sonstige Naht an Muskel oder Faszie, sonstige
83.49.14↔	Exzision einer Sehnscheide, Brustwand und Rücken	83.72.00↔	Sehnenrückverlagerung, n.n.bez.
83.49.15↔	Exzision einer Sehnscheide, Leisten und Genreg und Gesäss	83.72.10↔	Sehnenrückverlagerung, Kopf und Hals
83.49.16↔	Exzision einer Sehnscheide, Untere Extremität	83.72.11↔	Sehnenrückverlagerung, Schulter und Axilla
83.49.19↔	Exzision einer Sehnscheide, Andere Lokalisation	83.72.12↔	Sehnenrückverlagerung, Oberarm und Ellenbogen
83.49.20↔	Kompartimentresektion, Kopf und Hals	83.72.13↔	Sehnenrückverlagerung, Unterarm
83.49.21↔	Kompartimentresektion, Schulter und Axilla	83.72.14↔	Sehnenrückverlagerung, Brustwand, Bauch und Rücken
83.49.22↔	Kompartimentresektion, Oberarm und Ellenbogen	83.72.15↔	Sehnenverkürzung, Leisten- und Genitalregion und Gesäss
83.49.23↔	Kompartimentresektion, Unterarm	83.72.16↔	Sehnenrückverlagerung, Untere Extremität
83.49.24↔	Kompartimentresektion, Brustwand, Bauch und Rücken	83.72.19↔	Sehnenrückverlagerung, Andere Lokalisation
83.49.25↔	Kompartimentresektion, Leisten und Genreg und Gesäss	83.72.99↔	Sehnenrückverlagerung, sonstige
83.49.26↔	Kompartimentresektion, Untere Extremität	83.73.00↔	Reinsertion einer Sehne, n.n.bez.
83.49.29↔	Kompartimentresektion, Andere Lokalisation	83.73.10↔	Reinsertion einer Sehne, Kopf und Hals
83.49.30↔	Sonstige Exzision von Weichteilen, Kopf und Hals	83.73.11↔	Reinsertion einer Sehne, Schulter und Axilla
83.49.31↔	Sonstige Exzision von Weichteilen, Schulter und Axilla	83.73.12↔	Reinsertion einer Sehne, Oberarm und Ellenbogen
83.49.32↔	Sonstige Exzision von Weichteilen, Oberarm und Ellenbogen	83.73.13↔	Reinsertion einer Sehne, Unterarm
83.49.33↔	Sonstige Exzision von Weichteilen, Unterarm	83.73.14↔	Reinsertion einer Sehne, Brustwand, Bauch und Rücken
83.49.34↔	Sonstige Exzision von Weichteilen, Brustwand, Bauch u Rücken	83.73.15↔	Reinsertion e Sehne, Leisten- u Genitalregion u Gesäss
83.49.35↔	So Exz von Weichteilen, Leist und Genreg und Gesäss	83.73.16↔	Reinsertion einer Sehne, Untere Extremität
83.49.36↔	Sonstige Exzision von Weichteilen, Untere Extremität	83.73.19↔	Reinsertion einer Sehne, Andere Lokalisation
83.49.39↔	Sonstige Exzision von Weichteilen, Andere Lokalisation	83.73.99↔	Reinsertion einer Sehne, sonstige
83.49.99↔	Sonstige Exzision von Weichteilen, sonstige	83.74.00↔	Reinsertion eines Muskels, n.n.bez.
83.5x.00↔	Bursektomie, n.n.bez.	83.74.10↔	Reinsertion eines Muskels, Kopf und Hals
83.5x.10↔	Bursektomie, Kopf und Hals	83.74.11↔	Reinsertion eines Muskels, Schulter und Axilla
83.5x.11↔	Bursektomie, Schulter und Axilla	83.74.12↔	Reinsertion eines Muskels, Oberarm und Ellenbogen
83.5x.12↔	Bursektomie, Oberarm und Ellenbogen	83.74.13↔	Reinsertion eines Muskels, Unterarm
83.5x.13↔	Bursektomie, Unterarm	83.74.14↔	Reinsertion eines Muskels, Brustwand, Bauch und Rücken
83.5x.14↔	Bursektomie, Brustwand, Bauch und Rücken	83.74.15↔	Reinsertion eines Muskels, Leisten- und Genitalregion
83.5x.15↔	Bursektomie, Leisten- und Genitalregion und Gesäss	83.74.16↔	Reinsertion eines Muskels, Untere Extremität
83.5x.16↔	Bursektomie, Untere Extremität	83.74.19↔	Reinsertion eines Muskels, Andere Lokalisation
83.5x.19↔	Bursektomie, Andere Lokalisation	83.74.99↔	Reinsertion eines Muskels, sonstige
83.5x.99↔	Bursektomie, sonstige	83.77.00↔	Muskeltransfer oder -transplantation, n.n.bez.
83.61.00↔	Naht einer Sehnscheide, n.n.bez.	83.77.10↔	Muskeltransfer oder -transplantation, Kopf und Hals

83.77.11↔	Muskeltransfer oder -transplantation, Schulter und Axilla	83.87.16↔	Muskelplastik, Untere Extremität
83.77.12↔	Muskeltransfer oder -transplantation, Oberarm und Ellenbogen	83.87.19↔	Muskelplastik, Andere Lokalisation
83.77.13↔	Muskeltransfer oder -transplantation, Unterarm	83.87.90↔	Sonst plastische Operationen am Muskel, Kopf und Hals
83.77.14↔	Mtransfer o transplantation, Bruw, Bauch und Rücken	83.87.91↔	Sonst plastische Operationen am Muskel, Schulter und Axilla
83.77.15↔	MTransf o Tx, Leist und Genreg und Gesäss	83.87.92↔	Sonstige plastische Operationen a M, Oberarm und Ellb
83.77.16↔	Muskeltransfer oder -transplantation, Untere Extremität	83.87.93↔	Sonstige plastische Operationen am Muskel, Unterarm
83.77.19↔	Muskeltransfer oder -transplantation, Andere Lokalisation	83.87.94↔	Sonstige plastische Op a M, Bruw, Bauch und Rücken
83.77.99↔	Muskeltransfer oder -transplantation, sonstige	83.87.95↔	Sonstige Plast Op a M, Leist und Genreg und Gesäß
83.82.00↔	Muskel- oder Faszientransplantation, n.n.bez.	83.87.96↔	Sonst plastische Operationen am Muskel, Untere Extremität
83.82.10↔	Faszientransplantation, Kopf und Hals	83.87.97↔	Sonstige plastische Operationen a Muskel, And Lok
83.82.11↔	Faszientransplantation, Schulter und Axilla	83.87.99↔	Sonstige plastische Operationen am Muskel, sonstige
83.82.12↔	Faszientransplantation, Oberarm und Ellenbogen	83.88.00↔	Sonstige plastische Operationen an der Sehne, n.n.bez.
83.82.13↔	Faszientransplantation, Unterarm	83.88.10↔	Augmentation einer Sehne, Kopf und Hals
83.82.14↔	Faszientransplantation, Brustwand, Bauch und Rücken	83.88.11↔	Augmentation einer Sehne, Schulter und Axilla
83.82.15↔	Fasztx, Leisten und Genitalregion und Gesäss	83.88.12↔	Augmentation einer Sehne, Oberarm und Ellenbogen
83.82.16↔	Faszientransplantation, Untere Extremität	83.88.13↔	Augmentation einer Sehne, Unterarm
83.82.19↔	Faszientransplantation, Andere Lokalisation	83.88.14↔	Augmentation einer Sehne, Brustwand, Bauch und Rücken
83.82.20↔	Transplantation e lok M oder Faszlap, Kopf und Ha	83.88.15↔	Augm einer Sehne, Leisten und Genitalregion und Gesäß
83.82.21↔	Transplantation e lok M o Faszlap, Schult und Axilla	83.88.16↔	Augmentation einer Sehne, Untere Extremität
83.82.22↔	Transplantation e lok M o Faszlap, Oberarm und Ellb	83.88.19↔	Augmentation einer Sehne, Andere Lokalisation
83.82.23↔	Transplantation e lok Muskel oder Faszlap, Unterarm	83.88.20↔	Sehneneratzplastik, Kopf und Hals
83.82.24↔	Tx e lok M o Faszlap, Bruw, Bauch und Rücken	83.88.21↔	Sehneneratzplastik, Schulter und Axilla
83.82.25↔	Tx e lok M o Faszlap, Leist und Genreg und Gesäss	83.88.22↔	Sehneneratzplastik, Oberarm und Ellenbogen
83.82.26↔	Transplantation e lok M oder Faszlap, Untere Extrem	83.88.23↔	Sehneneratzplastik, Unterarm
83.82.29↔	Transplantation e lok Muskel oder Faszlap, And Lok	83.88.24↔	Sehneneratzplastik, Brustwand, Bauch und Rücken
83.82.30↔	Transplantation e osteom o osteofasz Lp, Kopf und Ha	83.88.25↔	Sehneneratzplastik, Leisten und Genreg und Gesäß
83.82.31↔	Tx e osteom o osteofasz Lp, Schult und Axilla	83.88.26↔	Sehneneratzplastik, Untere Extremität
83.82.32↔	Transplantation e osteom o osteofasz Lp, Oba und Ellb	83.88.29↔	Sehneneratzplastik, Andere Lokalisation
83.82.33↔	Transplantation e osteom o osteofasz Lp, Unterarm	83.88.30↔	Schaffung eines Sehnenstransplantatlagers, Kopf und Hals
83.82.34↔	Tx e osteom o osteofasz Lp, Bruw, Bauch und Rücken	83.88.31↔	Schaffung e Sehntxlag, Schult und Axilla
83.82.35↔	Tx e osteom o osteofasz Lp, Leist u Genreg u Gesäss	83.88.32↔	Schaffung e Sehnenstransplantatlagers, Oberarm und Ellb
83.82.36↔	Transplantation e osteom o osteofasz Lp, Untere Extrem	83.88.33↔	Schaffung eines Sehnenstransplantatlagers, Unterarm
83.82.39↔	Transplantation e osteom o osteofasz Lp, And Lok	83.88.34↔	Schaffung e Sehntxlag, Bruw, Bauch und Rücken
83.82.40↔	Tx e snst Lppntx m mkrvsk Anst aus M o Fsz, Kpf u H	83.88.35↔	Schaffung e Sehntxlag, Leist und Genreg und Gesäß
83.82.41↔	Tx e snst Lppntx m mkrvsk Anst aus M o Fsz, Schl u Axl	83.88.36↔	Schaffung e Sehnenstransplantatlagers, Untere Extrem
83.82.42↔	Tx e snst Lppntx m mkrvsk Anst aus M o Fsz, Ob u Ellb	83.88.39↔	Schaffung e Sehnenstransplantatlagers, And Lokalisation
83.82.43↔	Tx e snst Lppntx m mkrvsk Anst aus M o Fsz, Unt	83.88.40↔	Tenodese, Kopf und Hals
83.82.44↔	Tx e so Lppntx m mkrvsk Anst aus M o Fsz, Brw, Bauch u Rückn	83.88.41↔	Tenodese, Schulter und Axilla
83.82.45↔	Tx e so Lppntx m mkrvsk Anst aus M o Fsz, Leist u Gnrg u Gesäß	83.88.42↔	Tenodese, Oberarm und Ellenbogen
83.82.46↔	Tx e snst Lppntx m mkrvsk Anst aus M o Fsz, Unt Extrm	83.88.43↔	Tenodese, Unterarm
83.82.47↔	Tx e snst Lppntx m mkrvsk Anst aus M o Fsz, And Lk	83.88.44↔	Tenodese, Brustwand, Bauch und Rücken
83.82.99↔	Muskel- oder Faszientransplantation, sonstige	83.88.45↔	Tenodese, Leisten- und Genitalregion und Gesäß
83.85.00↔	Sonstige Längenänderung an Muskel oder Sehne, n.n.bez.	83.88.46↔	Tenodese, Untere Extremität
83.85.10↔	Verlängerung von Muskel oder Sehne, Kopf und Hals	83.88.49↔	Tenodese, Andere Lokalisation
83.85.11↔	Verlängerung von Muskel oder Sehne, Schulter und Axilla	83.88.90↔	Sonst plastische Operationen an der Sehne, Kopf und Hals
83.85.12↔	Verlängerung von Muskel oder Sehne, Oberarm und Ellb	83.88.91↔	Sonstige plastische Op an d Sehne, Schulter und Axilla
83.85.13↔	Verlängerung von Muskel oder Sehne, Unterarm	83.88.92↔	Sonstige plastische Op an d Sehne, Oba und Ellb
83.85.14↔	Verlängerung von M oder Sehne, Bruw, Bauch und Rücken	83.88.93↔	Sonstige plastische Operationen an der Sehne, Unterarm
83.85.15↔	Verlängerung von M o Sehn, Leist und Genreg und Gesäß	83.88.94↔	Sonstige Plast Op an d Sehne, Bruw, Bauch und Rücken
83.85.16↔	Verlängerung von Muskel oder Sehne, Untere Extremität	83.88.95↔	So Plast Op an d Sehn, Leist und Genreg und Gesäß
83.85.19↔	Verlängerung von Muskel oder Sehne, Andere Lokalisation	83.88.96↔	Sonst plastische Operationen an der Sehne, Untere Extremität
83.85.20↔	Verkürzung von Muskel oder Sehne, Kopf und Hals	83.88.97↔	Sonstige plastische Operationen an d Sehne, And Lok
83.85.21↔	Verkürzung von Muskel oder Sehne, Schulter und Axilla	83.88.99↔	Sonstige plastische Operationen an der Sehne, sonstige
83.85.22↔	Verkürzung von Muskel oder Sehne, Oberarm und Ellb	83.89.00↔	Sonstige plastische Operationen an der Faszie, n.n.bez.
83.85.23↔	Verkürzung von Muskel oder Sehne, Unterarm	83.89.10↔	Verlängerung, Verkürzung und Dopp e Fasz, Kopf und Ha
83.85.24↔	Verkürzung von M oder Sehne, Bruw, Bauch und Rücken	83.89.11↔	Verlängerung, Verk u Dopp e Fasz, Schult u Axilla
83.85.25↔	Verkürzung von M o Sehne, Leist und Genreg und Gesäß	83.89.12↔	Verlängerung, Verkürzung und Dopp e Fasz, Oba und Ellb
83.85.26↔	Verkürzung von Muskel oder Sehne, Untere Extremität	83.89.13↔	Verlängerung, Verkürzung und Dopp e Faszie, Unterarm
83.85.29↔	Verkürzung von Muskel oder Sehne, Andere Lokalisation	83.89.14↔	Verlängerung, Verk u Dopp e Fasz, Bruw, Bauch u Rücken
83.85.99↔	Sonstige Längenänderung an Muskel oder Sehne, sonstige	83.89.15↔	Verl, Verk u Dopp e Fasz, Leist u Genreg u Gesäß
83.86↔	Quadrizepssehnen-Rekonstruktion	83.89.16↔	Verlängerung, Verkürzung u Dopp e Fasz, Untere Extrem
83.87.00↔	Sonstige plastische Operationen am Muskel, n.n.bez.	83.89.19↔	Verlängerung, Verkürzung und Dopp e Fasz, And Lok
83.87.10↔	Muskelplastik, Kopf und Hals	83.89.20↔	Deckung eines Defektes an einer Faszie, Kopf und Hals
83.87.11↔	Muskelplastik, Schulter und Axilla	83.89.21↔	Deckung eines Def an einer Faszie, Schulter und Axilla
83.87.12↔	Muskelplastik, Oberarm und Ellenbogen	83.89.22↔	Deckung e Def an einer Faszie, Oberarm und Ellenbogen
83.87.13↔	Muskelplastik, Unterarm	83.89.23↔	Deckung eines Defektes an einer Faszie, Unterarm
83.87.14↔	Muskelplastik, Brustwand, Bauch und Rücken	83.89.24↔	Deckung e Def an einer Faszie, Bruw, Bauch und Rücken
83.87.15↔	Muskelplastik, Leisten- und Genitalregion und Gesäß	83.89.25↔	Deckung e Def an e Fasz, Leisten und Genreg und Gesäß
		83.89.26↔	Deckung eines Def an einer Faszie, Untere Extremität
		83.89.29↔	Deckung eines Def an einer Faszie, And Lokalisation

83.89.90↔	Sonst plastische Operationen an der Faszie, Kopf und Hals	86.75.16↔	Revision von gestielt o fr Lp o fr Hauttx d Bauchreg
83.89.91↔	Sonstige plastische Op an d Fasz, Schulter und Axilla	86.75.17↔	Rev von gestielt o fr Lp o fr Hauttx d unteren Extrem
83.89.92↔	Sonstige plastische Op an d Fasz, Oba und Ellb	86.75.19↔	Revision von gestielt o fr Lp o fr Hauttx and Lok
83.89.93↔	Sonstige plastische Operationen an der Faszie, Unterarm	86.75.99↔	Revision von gestieltem oder freiem Lappen, sonstige
83.89.94↔	Sonstige Plast Op an d Fasz, Bruw, Bauch und Rücken	86.76.50↔	Großflächige Z-Plastik am Kopf (außer Lippe und Mund)
83.89.95↔	So Plast Op an d Fasz, Leist und Genreg und Gesäß	86.76.51↔	Großflächige Z-Plastik am Hals
83.89.96↔	Sonst plastische Operationen an der Faszie, Untere Extremität	86.76.52↔	Großflächige Z-Plastik an Schulter und Oberarm
83.89.97↔	Sonstige plastische Operationen an d Fasz, And Lok	86.76.53↔	Großflächige Z-Plastik am Unterarm
83.89.99↔	Sonstige plastische Operationen an der Faszie, sonstige	86.76.54↔	Großflächige Z-Plastik an Brustwand und Rücken
83.91.00↔	Lös von Adhäs von M, Sehne, Fasz und Bursa, n.n.bez.	86.76.55↔	Großflächige Z-Plastik an der Bauchregion
83.91.10↔	Lös von Adhäs von M, Sehn, Fasz u Bursa, Kopf u Ha	86.76.56↔	Großflächige Z-Plastik an der Leisten- und Genitalregion
83.91.11↔	Lös v Adhäs v M, Sehn, Fasz u Bursa, Schult u Axilla	86.76.57↔	Großflächige Z-Plastik am Gesäß
83.91.12↔	Lös von Adhäs von M, Sehn, Fasz u Bursa, Oba u Ellb	86.76.58↔	Großflächige Z-Plastik an Oberschenkel und Unterschenkel
83.91.13↔	Lös von Adhäs von M, Sehne, Fasz und Bursa, Unterarm	86.76.59↔	Großflächige Z-Plastik an andere Lokalisationen
83.91.14↔	Lös v Adhäs v M, Shn, Fsz u Brs, Brw, Bauch u Rückn	86.76.5a↔	Großflächige Z-Plastik am Fuß
83.91.15↔	Lös v Adhäs v M, Shn, Fsz u Brs, Leist u Gnrg u Gsäß	86.81↔	Straffungsoperation am Gesicht
83.91.16↔	Lös von Adhäs von M, Sehn, Fasz u Bursa, Unt Extrem	86.82↔	Rhytidektomie am Gesicht
83.91.19↔	Lös von Adhäs von M, Sehne, Fasz und Bursa, And Lok	86.83.00↔	Gewebereduktionsplastik, n.n.bez.
83.91.99↔	Lös von Adhäs von M, Sehne, Fasz und Bursa, sonstige	86.83.13↔	Gewebereduktionsplastik an Unterarm
83.92↔	Einsetzen oder Ersetzen eines Skelettmuskelstimulators	86.83.14↔	Gewebereduktionsplastik an Hand
83.99.00↔	And Operationen an Muskel, Sehne, Faszie und Bursa, nnbez	86.83.15↔	Gewebereduktionsplastik an der Bauchregion
83.99.10↔	Andere Operationen an Sehnen, Kopf und Hals	86.83.16↔	Gewebereduktionsplastik an d Leist u Genreg o a Gesäß
83.99.11↔	Andere Operationen an Sehnen, Schulter und Axilla	86.83.17↔	Gewebereduktionsplastik an der unteren Extremität
83.99.12↔	Andere Operationen an Sehnen, Oberarm und Ellenbogen	86.83.19↔	Gewebereduktionsplastik an anderer Lokalisation
83.99.13↔	Andere Operationen an Sehnen, Unterarm	86.83.99↔	Gewebereduktionsplastik, sonstige
83.99.14↔	And Operationen an Sehnen, Brustwand, Bauch und Rücken	86.84.00↔	Korrektur einer Narbenkontraktur oder Bride, n.n.bez.
83.99.15↔	And Operationen an Sehnen, Leist und Genreg und Gesäß	86.84.10↔	Korrektur einer Narbenkontraktur oder Bride am Kopf
83.99.16↔	Andere Operationen an Sehnen, Untere Extremität	86.84.13↔	Korrektur einer Narbenkontraktur oder Bride an Unterarm
83.99.19↔	Andere Operationen an Sehnen, Andere Lokalisation	86.84.14↔	Korrektur einer Narbenkontraktur oder Bride an der Hand
83.99.20↔	And Operationen an Muskel, Fasz und Bursa, Kopf und Ha	86.84.17↔	Krr e Nrbnkntrkr o Brd an d Leist u Gnrg o a Gsäß
83.99.21↔	And Op an M, Fasz und Bursa, Schulter und Axilla	86.84.18↔	Korr e Narbenkontraktur oder Bride an d unteren Extrem
83.99.22↔	And Operationen an M, Fasz und Bursa, Oberarm und Ellb	86.84.19↔	Korr e Narbenkontraktur oder Bride an and Lokalisation
83.99.23↔	And Operationen an Muskel, Faszie und Bursa, Unterarm	86.84.99↔	Korrektur einer Narbenkontraktur oder Bride, sonstige
83.99.24↔	And Op an M, Fasz und Bursa, Bruw, Bauch und Rücken	86.88.50↔	Anl o Wchs e Syst z Vkuumvrs, tief, an Kn u Gl d Extrm
83.99.25↔	And Op an M, Fasz u Bursa, Leist u Genreg u Gesäß	86.88.51↔	Anl o Wchs e Syst z Vkuumvrs, tief, an Thr, Mdst u Strn
83.99.26↔	And Operationen an M, Fasz und Bursa, Untere Extrem	86.88.52↔	Anl o Wechsel e Syst zur Vakuumversiegelung, a off Abd
83.99.29↔	And Operationen an Muskel, Fasz und Bursa, And Lok	86.88.53↔	Anl o Wechsel e Syst zur Vakuumvers, endorektal
83.99.30↔	Revision (ohne Ersetzen) e Skelettmuskelstimulators	86.88.59↔	Anl o Wchs e Syst z Vkuumvrs, an Haut u Unth o snst Lk
83.99.99↔	And Operationen an Muskel, Sehne, Faszie und Bursa, sonst	86.91↔	Exzision von Haut zur Transplantation
86.4x.00↔	Radikale Exzision einer Hautläsion, n.n.bez.	86.93.00↔	Einsetzen eines Gewebeexpanders, n.n.bez.
86.4x.10↔	Radikale Exz e Hautläs a Kopf mit histgr Kontrolle	86.93.10↔	Einsetzen eines Gewebeexpanders am Kopf
86.4x.11↔	Radikale Exz e Hautläs d Halses mit histgr Kontrolle	86.93.11↔	Einsetzen eines Gewebeexpanders am Hals
86.4x.13↔	Rad Exz e Hautläs an Unterarm und Hand m histgr Kontr	86.93.12↔	Einsetzen eines Gewebeexpanders an Schulter und Oberarm
86.4x.17↔	Rd Exz e Hautläs an Leist u Gnrg u Gsäß m histgr Kontr	86.93.13↔	Einsetzen eines Gewebeexpanders am Unterarm
86.4x.18↔	Radikale Exz e Hautläs d unteren Extrem m histgr Kontr	86.93.14↔	Einsetzen eines Gewebeexpanders an der Hand
86.4x.19↔	Radikale Exz e Hautläs and Lok mit histgr Kontr	86.93.15↔	Einsetzen eines Gewebeexpanders an Brustwand und Rücken
86.4x.20↔	Rad Exz e Hautläs a Kopf m Tx o Transp von Haut	86.93.16↔	Einsetzen eines Gewebeexpanders an der Bauchregion
86.4x.21↔	Rad Exz e Hautläs d Halses m Tx o Transp von Haut	86.93.18↔	Einsetzen eines Gewebeexpanders an der unteren Extremität
86.4x.22↔	Rd Exz e Hautläs an Schl u Axll m Tx o Trnsp v Haut	86.93.99↔	Einsetzen eines Gewebeexpanders, sonstige
86.4x.23↔	Rad Exz e Hautläs an Oba u Ellb m Tx o Transp von Haut	92.27.00↔	Imp/Eins radak Elm (Brchyth m umschl Rdion), Körprb, S o nnbz
86.4x.24↔	Rad Exz e Hautläs d Unterarmes m Tx o Transp von Haut	92.27.10↔	Imp/Eins radak Elm (Brchyth m umschl Rdion), w Geschl, nnbz
86.4x.25↔	Rad Exz e Hautläs d Hand m Tx o Transp von Haut	92.27.11↔	Imp o Eins rdioakt Elm (Brchyth m umschl Rdion), intraut
86.4x.26↔	Rd Exz e Hautläs an Brw u Rückn m Tx o Trnsp v Haut	92.27.12↔	Imp o Eins rdioakt Elm (Brchyth m umschl Rdion), intrvg
86.4x.27↔	Rad Exz e Hautläs an d Bauchreg m Tx o Transp von Haut	92.27.13↔	Imp/Eins radak Elm (Brchyth m umschl Rdion), intu u intv kmb
86.4x.28↔	Rd Exz e Hautläs d Leist u Gnrg m Tx o Trnsp v Haut	92.27.21↔	Imp o Eins rdioakt Elm (Brchyth m umschl Rdion), Körprb
86.4x.29↔	Rad Exz e Hautläs and Lok m Tx o Transp von Haut	92.27.22↔	Imp/Eins radak Elm (Brchyth m umschl Rdion), intrkvtr
86.4x.2a↔	Rad Exz e Hautläs a Gesäß m Tx o Transp von Haut	92.27.23↔	Imp/Eins radak Elm (Brchyth m umschl Rdion), intrlmnl
86.4x.2b↔	Rad Exz e Hautläs d unt Extrem m Tx o Transp von Haut	92.27.30↔	Imp o Eins rdioakt Elm (Brchyth m umschl Rdion), Gf nnbz
86.4x.30↔	Mkrg Chr a Schnllschntt (Mhs' Mcrgphc Srgry)	92.27.31↔	Imp/Eins radak Elm (Brchyth m umschl Rdion), Kmrgfäss
86.4x.31↔	Mkrg Chr a Prfnlschntt (3DHstlgie n Tübngr Mthd)	92.27.39↔	Imp o Eins rdioakt Elm (Brchyth m umschl Rdion), so Gf
86.4x.99↔	Radikale Exzision einer Hautläsion, sonstige	92.27.40↔	Impl o Eins rdakti Elem(Brarchyth m Radionklid), intraop
86.60↔	Freies Hauttransplantat, n.n.bez.	92.27.70↔	Radioaktive Moulagen, n.n.bez.
86.71↔	Harauspräp und Vorbereiten von gestielt oder fr Lappen	92.27.71↔	Rdioakt Moulgn: Knstr u Appl v obrfl rdioaktvn Moulgn
86.75.00↔	Revision von gestieltem oder freiem Lappen, n.n.bez.	92.27.72↔	Rdioakt Moulgn: Knstr u Appl v N auf d Körprb vrw Appl
86.75.10↔	Revision von gestielt o fr Lp o fr Hauttx d Kopfes	92.27.73↔	Radioakt Moulagen: Konstr u Appl v Augenapplikatoren
86.75.11↔	Revision von gestielt o fr Lp o fr Hauttx d Halses	92.27.79↔	Radioaktive Moulagen, sonstige
86.75.12↔	Rev von gestielt o fr Lp o fr Hauttx von Schult u Oba	92.28.00↔	Injektion oder Instillation von Radioisotopen, n.n.bez.
86.75.13↔	Revision von gestielt o fr Lp o fr Hauttx d Unterarmes	92.28.01↔	Instillation von offenen Radionukliden in Gelenke
86.75.14↔	Revision von gestielt oder fr Lp oder fr Hauttx d Hand	92.28.02↔	Rdiojth bs 1,2 GBq I131: Oh Gb v rkmb Thyreotr (rhTSH)
86.75.15↔	Rev von gestielt o fr Lp o fr Hauttx d Bruw und Rücken	92.28.03↔	Rdiojth bs 1,2 GBq I131: M Gb v rkmb Thyreotr (rhTSH)

92.28.04↔	Rdiojdh ü 1,2 bs u 5 GBq I131: Oh Gb rkmb Thyreotr (rhTSH)	92.29.23↔	Intrst Brchyth m Vmpl v entfb Str i mhr Ebnn, hh Dssl
92.28.05↔	Rdiojdh ü 1,2 bs u 5 GBq I131: M Gb rkmb Thyreotr (rhTSH)	92.29.24↔	Brchyth m Impl v entf Strhl i mehr Ebn, hohe Lstg,intop
92.28.06↔	Rdiojdh m 5 u mhr GBq I131: Oh Gb rkmb Thyreotr (rhTSH)	92.29.29↔	Intrst Brchyth m Vmpl v entfb Str i mhr Ebnn, so
92.28.07↔	Rdiojdh m 5 u mhr GBq I131: M Gb rkmb Thyreotr (rhTSH)	92.29.31↔	Intrst Brchyth m Implnt v prm Str, bs z 10 Quelln
92.28.11↔	Therapie mit offenen Radionukliden bei Knochenmetastasen	92.29.32↔	Intrst Brchyth m Implnt v prm Str, v 10 bs 15 Quelln
92.28.12↔	Intrvnös plliatv Schmrzth m off Rdion b Knchnmstsn	92.29.33↔	Intrst Brchyth m Implnt v prm Str, v 16 bs 20 Quelln
92.28.13↔	Radiorezeptortherapie m DOTA-konjug Somatostatin-Analoga	92.29.34↔	Intrst Brchyth m Implnt v prm Str, v 21 bs 25 Quelln
92.28.20↔	Radioimmuntherapie mit 90Y-Ibritumomab-Tiuxetan, parenteral	92.29.35↔	Intrst Brchyth m Implnt v prm Str, v 26 bs bs 30 Quelln
92.28.21↔	Gabe von Jod-131-MIBG (Metajodbenzylguanidin) parenteral	92.29.36↔	Intrst Brchyth m Implnt v prm Str, v 31 bs bs 35 Quelln
92.28.31↔	Sel Intravask Radiochemoembolisation m I131Lipiodol	92.29.37↔	Intrst Brchyth m Implnt v prm Str, v 36 bs bs 40 Quelln
92.28.32↔	SIRT d Emb v Yttrium90mrkiertn Mkrsphäm	92.29.38↔	Intrst Brchyth m Implnt v prm Str, v 41 bs bs 45 Quelln
92.28.33↔	Endovaskuläre Brachytherapie mit Rhenium-188	92.29.39↔	Intrst Brchyth m Implnt v prm Str, v 46 bs bs 50 Quelln
92.29.11↔	Intrst Brchyth m Implnt v entfb Str i e Ebn, nied Dssl	92.29.3a↔	Intrst Brchyth m Implnt v prm Str, v 51 bs bs 55 Quelln
92.29.12↔	Intrst Brchyth m Impl entfb Str i e Eb, gp Dssl (Plsd ds rt)	92.29.3b↔	Intrst Brchyth m Implnt v prm Str, v 56 bs bs 60 Quelln
92.29.13↔	Intrst Brchyth m Implnt v entfb Str i e Ebn, hh Dssl	92.29.3c↔	Intrst Brchyth m Implnt v prm Str, v 61 bs bs 65 Quelln
92.29.19↔	Interst Brchyth m Implant von entfb Str i e Ebene, so	92.29.3d↔	Intrst Brchyth m Implnt v prm Str, v 66 bs bs 70 Quelln
92.29.21↔	Intrst Brchyth m Vmpl v entfb Str i mhr Ebnn, nied Dssl	92.29.3e↔	Intrst Brchyth m Implnt v prm Str, mhr als 70 Quelln
92.29.22↔	Intrst Brchyth m Vmpl entfb Str i mhr Eb, gp Dssl (Plsd ds rt)		

Prozedur D12-2

01.24.00↔	Sonstige Kraniotomie, n.n.bez.	04.92.40↔	Impl oder Ersetzen einer Vagusnervstimulationselektrode
01.24.10↔	Sonstige Kraniotomie mit Dekompression	04.92.99↔	Implant o Ersetz d Elektrod(n) e periph Neurostim, so
01.24.11↔	Sonst Kraniotomie zur Entleerung e epiduralen Hämatoms	05.21↔	Exzision des Ganglion sphenopalatinum
01.24.12↔	Sonstige Kraniotomie zur Entleerung eines epid Empyems	05.22↔	Zervikale Sympathektomie
01.24.13↔	S Krniot,Enl v allpl Mt o Mdräg i d Schädlkn o Epdraum	05.25↔	Periarterielle Sympathektomie
01.24.14↔	S Krniot,Entf v allpl Mtrialdr Mdräg aus Schädlkn o Epdraum	05.26↔	Thorakale Sympathektomie
01.24.15↔	Sonstige Kraniot, Entf e Fk aus Schädelkn o Epidraum	05.29↔	Sonstige Sympathektomie und Exzision eines Ganglions
01.24.16↔	So Kraniot, So Drain epid Flüssigk o aus sonst Gründen	16.63↔	Revision einer Erukulationstasche mit Transplantat
01.24.20↔	Kraniotomie der Kalotte als Zugang, n.n.bez.	16.64↔	Sonstige Revision einer Erukulationstasche
01.24.21↔	Bohrlochtrepation der Kalotte als Zugang	16.66↔	Sonstige Revision einer Exenterationshöhle
01.24.22↔	Streotktsch geführt Schädlröfnng übr d Kltt als Zg	16.81↔	Versorgung einer Orbitawunde
01.24.29↔	Kraniotomie der Kalotte als Zugang, sonstige	27.62.00↔	Korrektur einer Gaumenspalte, n.n.bez.
01.24.30↔	Zugang durch die Schädelbasis, n.n.bez.	27.62.10↔	Korrektur einer Gaumenspalte, Kieferplastik
01.24.31↔	Zugang durch die Schädelbasis, transoral	27.62.11↔	Korrektur einer Gaumenspalte, Kieferplastik mit Osteoplastik
01.24.32↔	Zugang d d Schädelb, transor m Spal d weichen Gaumens	27.62.20↔	Korrektur einer Gaumenspalte, Sekundärop der Kieferspalte
01.24.33↔	Zg d d Schädlb, trnsr m Spl d weichn u hrtn Gaumns	27.62.99↔	Korrektur einer Gaumenspalte, sonstige
01.24.34↔	Zugang durch die Schädelbasis, transsphenoidal	27.63.00↔	Revision der Korrektur einer Gaumenspalte, n.n.bez.
01.24.35↔	Zugang durch die Schädelbasis, transethmoidal	27.63.10↔	Revision der Korrektur einer Gaumenspalte, Kieferplastik
01.24.36↔	Zugang durch die Schädelbasis, transmastoidal	27.63.11↔	Rev d Korr e Gaumenspalte, Kieferplastik m Osteopl
01.24.37↔	Zugang durch die Schädelbasis, translabyrinthär	27.63.20↔	Rv d Krr e Gaumnsplt, Skndärprtion d Kiefersplt
01.24.38↔	Zugang durch die Schädelbasis, transpyramidal	27.63.99↔	Revision der Korrektur einer Gaumenspalte, sonstige
01.24.39↔	Zugang durch die Schädelbasis, sonstige	29.31↔	Krikopharyngeale Myotomie
01.24.3a↔	Zugang durch die Schädelbasis, transkondylär	34.03↔	Rethorakotomie
01.24.3b↔	Zugang durch die Schädelbasis, transorbital	38.02.00↔	Inzision von anderen Gefässen an Kopf und Hals, n.n.bez.
01.24.3c↔	Zugang durch die Schädelbasis, mit Le-Fort-I-Osteotomie	38.02.10↔	Inzision von extrakraniellen Arterien an Kopf und Hals
01.24.99↔	Sonstige Kraniotomie, sonstige	38.02.20↔	Inzision von extrakraniellen Venen an Kopf u Hals, n.n.bez.
01.25.00↔	Sonstige Kraniektomie, n.n.bez.	38.02.21↔	Inzision der V. jugularis (externa) (interna)
01.25.10↔	Sonstige Kraniektomie mit Dekompression	38.02.28↔	Inzis von sonstigen tiefen extkr Venen an Kopf und Ha
01.25.11↔	Sonst Kraniektomie zur Entleerung e epiduralen Hämatoms	38.02.29↔	Inzision von extrakraniellen Venen an Kopf und Hals, sonst
01.25.12↔	Sonst Kraniektomie zur Entleerung e epiduralen Empyems	38.02.99↔	Inzision von anderen Gefässen an Kopf und Hals, sonst
01.25.13↔	So Kraniekt zur Entf e Fk aus Schädelkn o Epidraum	38.32.00↔	Resektion von and Gef a Kopf und Ha m Anast, n.n.bez.
01.25.14↔	S Krniekt m Enl v allpl Mt o Mdräg i D Schädlkn o Epdraum	38.32.10↔	Resektion von extkr Aa an Kopf und Hals mit Anast
01.25.19↔	So Kraniekt z Drain epid Flüssigk o aus sonst Gründen	38.32.20↔	Res von extkr Venen an Kopf und Ha m Anast, n.n.bez.
01.25.20↔	Sonstige Kraniekt, Rekraniektomie mit Einbr e Drain	38.32.21↔	Resektion der V. jugularis mit Anastomose
01.25.21↔	S Krniekt,Rkrekt z Entf v alpl Mt o Mdr a d Schädkn o Epdrilr	38.32.22↔	Res von oberfl extkr Venen an Kopf und Ha m Anast
01.25.99↔	Sonstige Kraniektomie, sonstige	38.32.99↔	Resektion von and Gef an Kopf und Ha m Anast, sonstige
04.71↔	Hypoglosso-faziale Anastomose	38.42↔	Resektion von anderen Blutgefässen an Kopf und Hals
04.72↔	Akzessorio-faziale Anastomose	39.49.00↔	Sonstige Revision nach vaskulärem Eingriff, n.n.bez.
04.74.00↔	Sonstige Anast e kran oder peripheren Nervs, n.n.bez.	39.49.10↔	Revision einer Gefäßanastomose
04.74.10↔	Fazio-faziale Nerven-Anastomose	39.49.20↔	Revision eines vaskulären Implantates
04.74.11↔	Interkosto-faszikuläre Nerven-Anastomose	39.49.21↔	Wechsel eines vaskulären Implantates
04.74.99↔	Sonstige Anast e kran oder peripheren Nervs, sonstige	39.49.22↔	Entfernung eines vaskulären Implantates
04.92.00↔	Implnt o Erstz d Elktrd(n) e prph Neurstm, n.n.bez.	39.49.30↔	Ersatz eines kardialen Conduit
04.92.10↔	Implnt,Erstz d Elktrd tmp prph Neurstm,Enzllsys,Tstsm	39.49.99↔	Sonstige Revision nach vaskulärem Eingriff, sonstige
04.92.11↔	Implnt,Erstz d Elktrd tmp prph Neurstm,Mhrlysys,Tstsm	39.50.00↔	Angiopl o Athrkt an snst(n) NHRzkrgrf(n), n.n.bez.
04.92.20↔	Imp,Ers d Elktrd prm Str,prph Neurstm,Stbl,Enzllsys,Prk	39.50.10↔	Angiopl o Athrkt an snst(n) NHRzkrgrf(n) m Blin, n.n.bz.
04.92.21↔	Implnt,Erstz d Elktrd prm Str,prph Neurstm,Stbl,Mhrlysys,prk	39.50.11↔	Angiopl o Athrkt an snst(n) NHRzkrgrf(n) m Enf Blin
04.92.30↔	Imp,Ers d Elktrd prm Str,prph Neurstm,Plttnl,Enzllsys,offn chr	39.50.12↔	Angiopl o Athrkt an snst(n) NHRzkrgrf(n) m ctng Blin
04.92.31↔	Imp,Ers d Elktrd prm Str,prph Neurstm,Plttnl,Mhrlysys,offn chr	39.50.13↔	Angiopl o Athrkt an snst(n) NHRzkrgrf(n) m KryplstieBlin

39.50.14↔	Angiopl o Athrkt an snst(n)Nhrzkrgef(n)m Drg eltnng Blln	39.72.14↔	Selektive Emb von intrakr Gef mit adhäsivem Embolisat
39.50.19↔	Angiopl o Athrkt an snst(n) Nhrzkrgef(n) m S Blln	39.72.19↔	Selektive Embolisation von intrakraniellen Gefäßen, sonst
39.50.20↔	Angiopl Blade Laserangpl an sonst(n) NiHerzkrgef(en)	39.72.20↔	Sel Emb von extrkr Gef d Kopfes und d Halses, n.n.bez.
39.50.21↔	Angiopl Thrombektomie an sonstigem(n) NiHerzkrgef(en)	39.72.21↔	Sel Emb v extrkr Gef d Kopfes u d Halses m Part o Metsp
39.50.99↔	Angiopl o Atherekt an sonst(n) NiHerzkrgef(en), so	39.72.22↔	Sl Emb v extrkr Gf d Kpfs u d Hlss m emb Flüs., abl Bllns o Sch
39.59.00↔	Sonst plastische Rekonstruktion eines Gefässes, n.n.bez.	39.72.24↔	Sl Emb v extrkr Gf d Kpfs u d Hlss m adhäsivm Emblst
39.59.10↔	Transposition von Arterien, n.n.bez.	39.72.29↔	Sel Emb von extrkr Gef d Kopfes und d Halses, sonstige
39.59.11↔	Transposition der extrakraniellen A. vertebralis	39.72.30↔	Perkutantransluminale Emb e Gefmi d Mikrok, n.n.bez.
39.59.12↔	Transposition von sonstigen extrkr Aa an Kopf und Hals	39.72.31↔	Perktranslum Emb e Gefmi d Mikrok Verw v ein Mikrkath
39.59.13↔	Transposition von Arterien der oberen Extremität	39.72.32↔	Perktranslum Emb e Gefmi d Mikrok Verw v 2 Mikrkath
39.59.14↔	Transposition von thorakalen Arterien	39.72.33↔	Perktranslum Emb e Gefmi d Mikrok Verw v 3 Mikrkath
39.59.15↔	Transposition der A. gastrica, A. hepatica und A. lienalis	39.72.34↔	Perktranslum Emb e Gefmi d Mikrok Verw v 4 Mikrkath
39.59.16↔	Transposition der A. renalis	39.72.35↔	Perktranslum Emb e Gefmi d Mikrok Verw v funf Mikrkath
39.59.17↔	Transposition der A. mesenterica	39.72.39↔	Perktranslum Emb e Gefmi d Mikrok Verw v merh Mikrkath
39.59.18↔	Transposition sonstiger viszeraler Arterien	39.72.99↔	Endovask Plast Reko o Okkl von Gef a Kopf und Ha, so
39.59.19↔	Transposition der A. iliaca	39.73.00↔	Endovask Implant e Graft an d thor Aort, n.n.bez.
39.59.20↔	Transposition von sonstigen abdominalen Arterien	39.73.10↔	Endvsk Implnt e Grfts i d Art thrcc, oh Fnstr o Seitr
39.59.21↔	Transposition von Arterien der unteren Extremität	39.73.11↔	Endvsk Implnt e Grfts i d Art thrcc, m Fnstr o Seitr
39.59.29↔	Transposition von Arterien, sonstige	39.73.20↔	Endovask Implant e Grafts i d Aort thoracoabdominalis
39.59.30↔	Sonstige Plast Reko von Gef an Kopf und Ha, n.n.bez.	39.73.99↔	Endovask Implant e Graft an d thorakalen Aort, so
39.59.31↔	Sonstige plastische Rekonstruktion e intrakr Gefässes	39.75.00↔	Perktransluminale Gefintervention, so Gef, n.n.bez.
39.59.32↔	Sonstige Plast Rekonstruktion d extrkr A. vertebralis	39.75.01↔	Perktr Gefint,Frmdkntf m Brgkthtr,Körbchnkthtr,etc.
39.59.33↔	So Plast Reko von extrkr Aa an Kopf und Ha, so	39.75.10↔	Perktr Gefint,s Gf,Kthtrsystem z Rknlstion v Tlvrchlüssen
39.59.34↔	Sonstige plastische Rekonstruktion der V. jugularis	39.75.11↔	Prktrnslm Gfntrvntion, S Gf, Rttionsthmrkt
39.59.39↔	Sonstige Plast Reko von Gef an Kopf und Ha, sonstige	39.75.12↔	Perktransluminale Gefintervention, so Gef, Laserangpl
39.59.40↔	Sonstige Plast Reko von Gef d ob Extrem, n.n.bez.	39.75.13↔	Perktr Gefint,S Gf,AntEmblieSyst(prph o vsclr Gf)
39.59.41↔	Sonstige plastische Rekonstruktion von Aa d ob Extrem	39.75.14↔	Perktransluminale Gefintervention, so Gef, Atherekt
39.59.42↔	S Plst Rk d V. sbcl, V. axill u V. brchiocphlc	39.75.15↔	Perktranslum Gefintervention, so Gef, sel Thrombol
39.59.48↔	So Plast Reko von sonstigen tiefen Venen d ob Extrem	39.75.16↔	Prk trnslmnl Gefintrv so Gef, sele Thrmblly, ultraschustz
39.59.49↔	Sonstige Plast Reko von Gef d ob Extrem, sonstige	39.75.20↔	Prk trnslmnl Gefintrv so Gef, kthgstz Rdfrqzab ü A.rena
39.59.50↔	Sonstige Plast Reko von thorakalen Gef, n.n.bez.	39.75.30↔	Zrbr Perfusaugmnt durch part endaort Ballonokklusion
39.59.51↔	Sonstige plastische Rekonstruktion der thorakalen Aorta	39.75.99↔	Perktransluminale Gefintervention, so Gef, so
39.59.52↔	Sonstige plastische Rekonstruktion der A. pulmonalis	39.76.00↔	Prkt trnslm endvsk Intrvntion an präzbr (xtrkr Gf ,nmbz)
39.59.53↔	Sonstige Plast Reko von thorakalen Aa, sonstige	39.76.10↔	Prkt Bllnngiopsie an präzbr(n) (xtrkr(n)) Gf(n)
39.59.54↔	Sonstige plastische Rekonstruktion der V. pulmonalis	39.76.20↔	Prkt Bldeangiopsie an präzbr(n) (xtrkr(n)) Gf(n)
39.59.55↔	Sonstige plastische Rekonstruktion der V. cava superior	39.76.30↔	Prkt Lsrngiopsie an präzbr(n) (xtrkr(n)) Gf(n)
39.59.59↔	Sonstige Plast Reko von thorakalen Gef, sonstige	39.76.40↔	Perkut Atherekt an präzerebr(en) (extrkr(en)) Gef(en)
39.59.60↔	Sonstige Plast Rekonstruktion von abd Aa, n.n.bez.	39.76.50↔	Perkut sel Thrombol an extrkr Gef d Kopfes und Halses
39.59.61↔	Sonst plastische Rekonstruktion der abdominalen Aorta	39.76.60↔	Prkt Thrmblkt an präzbr(n) (xtrkr(n)) Gf(n), n.n.bez.
39.59.62↔	Sonst plastische Rekonstruktion des Truncus coeliacus	39.76.61↔	Prkt Rttionsthmrkt an präzbr(n) (xtrkr(n)) Gf(n)
39.59.63↔	Sonstige plastische Rekonstruktion der A. gastrica	39.76.62↔	Perkutane stentgestützte Thrombektomie an extrkr Gef
39.59.64↔	Sonstige plastische Rekonstruktion A. hepatica	39.76.69↔	Prkt Thrmblkt an präzbr(n) (xtrkr(n)) Gf(n), s.
39.59.65↔	Sonstige plastische Rekonstruktion der A. lienalis	39.76.70↔	Prkt endvsk Frmdkörperntfng aus extrkr Gf d Kpfs u Hlss
39.59.66↔	Sonstige plastische Rekonstruktion der A. renalis	39.76.99↔	Prkt trnslm endvsk Intrvntion an präzbr (xtrkr Gf),s
39.59.67↔	Sonstige plastische Rekonstruktion der A. mesenterica	39.77.50↔	Perkutane selektive Thrombolysse von intrakr(n) Gef(en)
39.59.68↔	Sonstige plastische Rekonstruktion der A. iliaca	39.77.70↔	Prkt endvsk Frmdkörperntfng aus intrkr(n) Gf(n)
39.59.69↔	Sonstige Plast Rekonstruktion von abd Aa, sonstige	39.79.00↔	So endovask Korr (von Aneur) an sonst Gef, n.n.bez.
39.59.70↔	Sonstige Plast Rekonstruktion von abd Venen, n.n.bez.	39.79.10↔	Endovask Implant e Grafts an sonstigen Gef, n.n.bez.
39.59.71↔	Sonstige plastische Rekonstruktion der V. cava inferior	39.79.11↔	Endovaskuläre Implantation eines Grafts an Viszeralgefäßen
39.59.72↔	Sonstige plastische Rekonstruktion der V. iliaca	39.79.12↔	Endovaskuläre Implantation e Grafts an Gefäßen des Beckens
39.59.79↔	Sonstige Plast Rekonstruktion von abd Venen, sonstige	39.79.13↔	Endovaskuläre Implantation e Grafts an abdominalen Gefäßen
39.59.80↔	Sonstige Plast Reko von Gef d unteren Extrem, n.n.bez.	39.79.19↔	Endovask Implant e Grafts an sonstigen Gef, sonstige
39.59.81↔	Sonstige Plast Rekonstruktion von Aa d unteren Extrem	39.79.20↔	CoilEmb oder Verschluss von sonstigen Gef, n.n.bez.
39.59.82↔	Sonstige plastische Rekonstruktion der V. femoralis	39.79.21↔	CoilEmb oder Verschluss von Gefäßen d oberen Extrem
39.59.83↔	Sonstige plastische Rekonstruktion der V. poplitea	39.79.22↔	Coil-Embolisation oder -Verschluss der Aorta
39.59.88↔	So Plast Reko von sonst tiefen Venen d unteren Extrem	39.79.23↔	Coil-Embolisation o -Verschluss des Ductus arteriosus apertus
39.59.89↔	Sonstige Plast Reko von Gef d unteren Extrem, sonstige	39.79.24↔	Coil-Embolisation oder -Verschluss von thorakalen Gefäßen
39.59.90↔	Sonstige Plast Reko e Gefässes, Venenklappenplastik	39.79.25↔	Coil-Embolisation oder -Verschluss von viszeralen Gefäßen
39.59.99↔	Sonst plastische Rekonstruktion eines Gefässes, sonst	39.79.26↔	Coil-Embolisation oder -Verschluss von abdominalen Gefäßen
39.71.00↔	Endovask Implantation e Grafts in Aort abd, n.n.bez.	39.79.27↔	CoilEmb oder Verschluss von Gefäßen d unteren Extrem
39.71.10↔	Endvsk Implnt e Grfts i Art abd,aortoill,oh Fnstr o Seitr	39.79.28↔	Coil-Embolisation oder -Verschluss von spinalen Gefäßen
39.71.11↔	Endvsk Implnt e Grfts i Art abd,aortoill,m Fnstr o Seitr	39.79.29↔	CoilEmb oder Verschluss von sonstigen Gef, sonstige
39.71.12↔	Endvsk Imp Grfts i Art abd,Bfprnt,aortb,oh Fnstr o Seitr	39.79.30↔	Sel Emb m emb Flüssigk von sonstigen Gef, n.n.bez.
39.71.13↔	Endvsk Imp Grfts i Art abd,Bfprnt,aortb,m Fnstr o Seitr	39.79.31↔	Selektive Emb mit emb Flüssigk von Gef d oberen Extrem
39.71.99↔	Endovask Implantation e Grafts in Aort abd, sonstige	39.79.32↔	Selektive Emb mit embolisierenden Flüssigkeiten d Aort
39.72.00↔	Endovask Plast Reko o Okkl v Gef a Kopf u Ha, n.n.bez.	39.79.33↔	Selektive Emb mit emb Flüssigk d Duct arteriosus apertus
39.72.10↔	Selektive Embolisation von intrakraniellen Gefäßen, n.n.bez.	39.79.34↔	Selektive Emb mit emb Flüssigk von thorakalen Gefäßen
39.72.11↔	Selektive Emb von intrakr Gef m Partikeln oder Metsp	39.79.35↔	Selektive Emb mit emb Flüssigk von viszeralen Gefäßen
39.72.12↔	Sl Emb v intrkr Gf m emb Flüssigk, ablösb Bllns o Schrmn	39.79.36↔	Selektive Emb mit emb Flüssigkeiten von abd Gefäßen
39.72.13↔	Sel Emb von intrakr Gef d Stents als FlowDiverter	39.79.37↔	Selektive Emb m emb Flüssigk von Gef d unteren Extrem

39.79.38↔	Selektive Emb mit emb Flüssigk von spinalen Gefäßen	40.9x.30↔	Drainage eines Lymphödems
39.79.39↔	Sel Emb m emb Flüssigk von sonstigen Gef, sonstige	40.9x.40↔	Therapeutische perkutane Punktion einer Lymphozele
39.79.40↔	Sel Emb m ablösb Ballons von sonstigen Gef, n.n.bez.	40.9x.99↔	Sonst Operationen an lymphatischen Strukturen, sonst
39.79.41↔	Selektive Emb m ablösb Ballons von Gef d oberen Extrem	42.01↔	Inzision einer Ösophagealmembran
39.79.42↔	Selektive Embolisation mit ablösbaren Ballons der Aorta	42.09.00↔	Andere Inzision am Ösophagus, n.n.bez.
39.79.43↔	Selektive Emb m ablösb Ballons d Duct arterios apertus	42.09.11↔	Andere Inzision am Ösophagus, offen chirurgisch
39.79.44↔	Selektive Emb mit ablösb Ballons von thorakalen Gef	42.09.12↔	Andere Inzision am Ösophagus, laparoskopisch
39.79.45↔	Selektive Emb mit ablösb Ballons von viszeralem Gef	42.09.99↔	Andere Inzision am Ösophagus, sonstige
39.79.46↔	Selektive Emb mit ablösb Ballons von abd Gefäßen	42.40↔	Ösophagektomie, n.n.bez.
39.79.47↔	Selektive Emb mit ablösb Ballons von spinalen Gefäßen	42.41.00↔	Partielle Ösophagektomie, n.n.bez.
39.79.48↔	Sel Emb m ablösb Ballons von Gef d unteren Extrem	42.41.10↔	Partielle Ösophagektomie oh Wiederherstellung der Kontinuität
39.79.49↔	Sel Emb m ablösb Ballons von sonstigen Gef, sonstige	42.41.20↔	Partielle Ösophagektomie mit Wiederherstellung der Kontinuität
39.79.50↔	Selektive Emb mit Schirmen von sonstigen Gef, n.n.bez.	42.41.99↔	Partielle Ösophagektomie, sonstige
39.79.51↔	Selektive Emb mit Schirmen von Gefäßen d oberen Extrem	42.42.00↔	Totale Ösophagektomie, n.n.bez.
39.79.52↔	Selektive Embolisation mit Schirmen der Aorta	42.42.10↔	Totale Ösophagektomie, oh Wiederherst der Kontinuität
39.79.53↔	Selektive Emb mit Schirmen d Duct arterios apertus	42.42.20↔	Tot Ösophagektomie, m Wiedhst d Kont, transmediastinal
39.79.54↔	Selektive Embolisation mit Schirmen von thorakalen Gefäßen	42.42.21↔	Tot Ösophagektomie, m Wiedhst d Kont, thorakoabdominal
39.79.55↔	Selektive Embolisation mit Schirmen von viszeralem Gefäßen	42.42.29↔	Tot Ösophagektomie, m Wiedhst d Kont, so Zugang
39.79.56↔	Selektive Embolisation mit Schirmen von abdominalen Gefäßen	42.42.99↔	Totale Ösophagektomie, sonstige
39.79.57↔	Selektive Emb mit Schirmen von Gef d unteren Extrem	42.51.00↔	Intrathorakale Ösophagoösophagostomie, n.n.bez.
39.79.58↔	Selektive Embolisation mit Schirmen von spinalen Gefäßen	42.51.10↔	Intrthr Ösophst,Rk d Ösophpas b Atresie u Vers kng ösoph Fstl
39.79.59↔	Selektive Emb mit Schirmen von sonstigen Gef, sonstige	42.51.99↔	Intrathorakale Ösophagoösophagostomie, sonstige
39.79.60↔	Selektive Emb m Partikeln von sonstigen Gef, n.n.bez.	42.52↔	Intrathorakale Ösophagogastronomie
39.79.61↔	Selektive Emb mit Partikeln von Gef d oberen Extrem	42.53↔	Intrathor Ösophagus Anastomose mit Intpos von Dünnd
39.79.62↔	Selektive Embolisation mit Partikeln der Aorta	42.54↔	Sonstige intrathorakale Ösophagoenterostomie
39.79.63↔	Selektive Emb mit Partikeln d Duct arterios apertus	42.55↔	Intrathor Ösophagus Anastomose mit Intpos von Dickd
39.79.64↔	Selektive Embolisation mit Partikeln von thorakalen Gefäßen	42.56↔	Sonstige intrathorakale Ösophagokolostomie
39.79.65↔	Selektive Embolisation mit Partikeln von viszeralem Gefäßen	42.58↔	Intrathorakale Ösophagus Anastomose mit anderer Interposition
39.79.66↔	Selektive Embolisation mit Partikeln von abdominalen Gefäßen	42.59↔	Sonstige intrathorakale Ösophagus Anastomose
39.79.67↔	Selektive Emb mit Partikeln von Gef d unteren Extrem	42.61↔	Prästernale Ösophagoösophagostomie
39.79.68↔	Selektive Embolisation mit Partikeln von spinalen Gefäßen	42.62↔	Prästernale Ösophagogastronomie
39.79.69↔	Selektive Emb m Partikeln von sonstigen Gef, sonstige	42.63↔	Prästernale Ösophagus Anastomose m Interposit von Dünndarm
39.79.70↔	Kthtrrch Vrschl v A mitt Lsr, snst Gef, n.n.bz.	42.64↔	Sonstige prästernale Ösophagoenterostomie
39.79.71↔	Kathetertech Verschluss mitt Laser, an Aa d ob Extrem	42.65↔	Prästernale Ösophagus Anastomose m Interposit von Dickdarm
39.79.72↔	Kathetertechnischer Verschluss mittels Laser, an der Aorta	42.66↔	Sonstige prästernale Ösophagokolostomie
39.79.74↔	Kathetertech Verschluss mitt Laser, an thorakalen Gef	42.68↔	Sonst prästernale Ösophagus Anastomose mit Interposition
39.79.75↔	Kathetertech Verschl mitt Laser, an Gef d unt Extrem	42.69↔	Sonstige prästernale Ösophagus Anastomose
39.79.76↔	Kathetertech Verschluss mitt Laser, an viszeralem Gef	42.7x.00↔	Ösophagomyotomie, n.n.bez.
39.79.77↔	Kathetertech Verschluss mittels Laser, an abd Gef	42.7x.11↔	Ösophagomyotomie, offen chirurgisch
39.79.79↔	Kathetertech Verschluss v Aa mitt Laser, sonst Gef, so	42.7x.12↔	Ösophagomyotomie, laparoskopisch
39.79.80↔	Kthtrrch Vrschl v A mitt Rdiöfq snst Gef, n.n.bz.	42.7x.21↔	Ösophagomyotomie, pharyngozerivikal, offen chirurgisch
39.79.81↔	Kathetertech Verschluss mitt Radioföq an Aa d ob Extrem	42.7x.22↔	Ösophagomyotomie, pharyngozerivikal, laparoskopisch
39.79.82↔	Kathetertech Verschluss mitt Radiofrequenz an d Aort	42.7x.31↔	Ösophago-Gastroomyotomie, offen chirurgisch
39.79.84↔	Kathetertech Verschluss mitt Radioföq an thorakalen Gef	42.7x.32↔	Ösophago-Gastroomyotomie, laparoskopisch
39.79.85↔	Kathetertech Verschl mitt Radioföq an Gef d unt Extrem	42.7x.99↔	Ösophagomyotomie, sonstige
39.79.86↔	Kathetertech Verschluss mitt Radioföq an viszeralem Gef	42.85↔	Plastische Rekonstruktion an einer Ösophagusstenose
39.79.87↔	Kathetertech Verschluss mitt Radiofrequenz an abd Gef	42.87↔	Sonstiges Transplantat am Ösophagus
39.79.89↔	Kathetertech Verschluss mitt Radioföq an sonst Gef, so	83.82.00↔	Muskel- oder Faszientransplantation, n.n.bez.
39.79.99↔	So endovask Korrr (von Aneur) an sonstigen Gef, so	83.82.10↔	Faszientransplantation, Kopf und Hals
40.3x.00↔	Exzision von regionalen Lymphknoten, n.n.bez.	83.82.11↔	Faszientransplantation, Schulter und Axilla
40.3x.09↔	Exzision von regionalen Lymphknoten, sonstige	83.82.12↔	Faszientransplantation, Oberarm und Ellenbogen
40.3x.10↔	Regionale Lymphadenektomie als selbständ Eingriff, n.n.bez.	83.82.13↔	Faszientransplantation, Unterarm
40.3x.11↔	Regionale Lymphadenektomie als selbst Eingriff, zervikal	83.82.14↔	Faszientransplantation, Brustwand, Bauch und Rücken
40.3x.12↔	Regionale Lymphadenektomie als selbst Eingriff, axillär	83.82.15↔	Fasztx, Leisten und Genitalregion und Gesäss
40.3x.13↔	Rg Lymphkt als slbst Engr,praort,plvn,obtrrsch o lliakl	83.82.16↔	Faszientransplantation, Untere Extremität
40.3x.14↔	Reg Lymphkt als selbst Engr, inguinal, offen chir	83.82.19↔	Faszientransplantation, Andere Lokalisation
40.3x.15↔	Reg Lymphkt als selbst Engr, inguinale, laparask	83.82.20↔	Transplantation e lok M oder Faszlap, Kopf und Ha
40.3x.16↔	Reg Lymphkt als selbst Engr, mediast und peribr	83.82.21↔	Transplantation e lok M o Faszlap, Schult und Axilla
40.3x.19↔	Regionale Lymphadenektomie als selbständ Eingriff, sonst	83.82.22↔	Transplantation e lok M o Faszlap, Oberarm und Ellb
40.3x.20↔	Regionale Lymphekt i Rahmen e and Engr, n.n.bez.	83.82.23↔	Transplantation e lok Muskel oder Faszlap, Unterarm
40.3x.21↔	Regionale Lymphekt i Rahmen e and Engr, zervikal	83.82.24↔	Tx e lok M o Faszlap, Bruw, Bauch und Rücken
40.3x.22↔	Regionale Lymphekt i Rahmen e and Engr, axillär	83.82.25↔	Tx e lok M o Faszlap, Leist und Genreg und Gesäss
40.3x.23↔	Rg Lymphkt i Rhmn e and Engr, praort, plvn o lliakl	83.82.26↔	Transplantation e lok M oder Faszlap, Untere Extrem
40.3x.24↔	Regionale Lymphekt i Rahmen e and Engr, obturatorisch	83.82.29↔	Transplantation e lok Muskel oder Faszlap, And Lok
40.3x.25↔	Regionale Lymphekt i Rahmen e and Engr, inguinale	83.82.30↔	Transplantation e osteom o osteofasz Lp, Kopf und Ha
40.3x.26↔	Reg Lymphekt i Rahmen e and Engr, mediast und peribr	83.82.31↔	Tx e osteom o osteofasz Lp, Schult und Axilla
40.3x.29↔	Regionale Lymphekt i Rahmen e and Engr, sonstige	83.82.32↔	Transplantation e osteom o osteofasz Lp, Oba und Ellb
40.9x.00↔	Sonst Operationen an lymphatischen Strukturen, n.n.bez.	83.82.33↔	Transplantation e osteom o osteofasz Lp, Unterarm
40.9x.10↔	Anastomose zur Beseitigung eines Lymphödems	83.82.34↔	Tx e osteom o osteofasz Lp, Bruw, Bauch und Rücken
40.9x.20↔	Inzision einer Lymphozele	83.82.35↔	Tx e osteom o osteofasz Lp, Leist u Genreg u Gesäss

83.82.36↔	Transplantation e osteom o osteofasz Lp, Untere Extrem	92.27.00↔	Imp/Eins radak Elm (Brchyth m umschl Rdion), Körprb, S o nnbz
83.82.39↔	Transplantation e osteom o osteofasz Lp, And Lok	92.27.10↔	Imp/Eins radak Elm (Brchyth m umschl Rdion), w Geschl, nnbz
83.82.40↔	Tx e snst Lppntx m mkrvsk Anst aus M o Fsz, Kpf u H	92.27.11↔	Imp o Eins rdioakt Elm (Brchyth m umschl Rdion), intraut
83.82.41↔	Tx e snst Lppntx m mkrvsk Anst aus M o Fsz, Schl u Axll	92.27.12↔	Imp o Eins rdioakt Elm (Brchyth m umschl Rdion), intrvg
83.82.42↔	Tx e snst Lppntx m mkrvsk Anst aus M o Fsz, Ob u Ellb	92.27.13↔	Imp/Eins radak Elm (Brchyth m umschl Rdion), intu u intv kmb
83.82.43↔	Tx e snst Lppntx m mkrvsk Anst aus M o Fsz, Unt	92.27.21↔	Imp o Eins rdioakt Elm (Brchyth m umschl Rdion), Körprb
83.82.44↔	Tx e so Lppntx m mkrvsk Anst aus M o Fsz, Brw, Bauch u Rückn	92.27.22↔	Imp/Eins radak Elm (Brchyth m umschl Rdion), intrkvtr
83.82.45↔	Tx e so Lppntx m mkrvsk Anst aus M o Fsz, Leist u Gnrg u Gsäß	92.27.23↔	Imp/Eins radak Elm (Brchyth m umschl Rdion), intrlmnl
83.82.46↔	Tx e snst Lppntx m mkrvsk Anst aus M o Fsz, Unt Extrm	92.27.30↔	Imp o Eins rdioakt Elm (Brchyth m umschl Rdion), Gf nnbz
83.82.47↔	Tx e snst Lppntx m mkrvsk Anst aus M o Fsz, And Lk	92.27.31↔	Imp/Eins radak Elm (Brchyth m umschl Rdion), Kmrgfäss
83.82.99↔	Muskel- oder Faszientransplantation, sonstige	92.27.39↔	Imp o Eins rdioakt Elm (Brchyth m umschl Rdion), so Gf
83.92↔	Einsetzen oder Ersetzen eines Skelettmuskelstimulators	92.27.40↔	Impl o Eins rdakti Elem(Brarchyth m Radionklid), intraop
86.4x.00↔	Radikale Exzision einer Hautläsion, n.n.bez.	92.27.70↔	Radioaktive Moulagen, n.n.bez.
86.4x.10↔	Radikale Exz e Hautläs a Kopf mit histgr Kontrolle	92.27.71↔	Rdioakt Moulgn: Knstr u Appl v obrfl rdioaktvn Moulgn
86.4x.11↔	Radikale Exz e Hautläs d Halses mit histgr Kontrolle	92.27.72↔	Rdioakt Moulgn: Knstr u Appl v N auf d Körprb vrw Appl
86.4x.13↔	Rad Exz e Hautläs an Unterarm und Hand m histgr Kontr	92.27.73↔	Radioakt Moulagen: Konstr u Appl v Augenapplikatoren
86.4x.17↔	Rd Exz e Hautläs an Leist u Gnrg u Gsäß m histgr Kontr	92.27.79↔	Radioaktive Moulagen, sonstige
86.4x.18↔	Radikale Exz e Hautläs d unteren Extrem m histgr Kontr	92.28.00↔	Injektion oder Instillation von Radioisotopen, n.n.bez.
86.4x.19↔	Radikale Exz e Hautläs and Lok mit histgr Kontr	92.28.01↔	Instillation von offenen Radionukliden in Gelenke
86.4x.20↔	Rad Exz e Hautläs a Kopf m Tx o Transp von Haut	92.28.02↔	Rdiojdh bs 1,2 GBq I131: Oh Gb v rkmb Thyreotr (rhTSH)
86.4x.21↔	Rad Exz e Hautläs d Halses m Tx o Transp von Haut	92.28.03↔	Rdiojdh bs 1,2 GBq I131: M Gb v rkmb Thyreotr (rhTSH)
86.4x.22↔	Rd Exz e Hautläs an Schl u Axll m Tx o Trnsp v Haut	92.28.04↔	Rdiojdh üb 1,2 bs u 5 GBq I131: Oh Gb rkmb Thyreotr (rhTSH)
86.4x.23↔	Rad Exz e Hautläs an Oba u Ellb m Tx o Transp von Haut	92.28.05↔	Rdiojdh üb 1,2 bs u 5 GBq I131: M Gb rkmb Thyreotr (rhTSH)
86.4x.24↔	Rad Exz e Hautläs d Unterarmes m Tx o Transp von Haut	92.28.06↔	Rdiojdh m 5 u mhr GBq I131: Oh Gb rkmb Thyreotr (rhTSH)
86.4x.25↔	Rad Exz e Hautläs d Hand m Tx o Transp von Haut	92.28.07↔	Rdiojdh m 5 u mhr GBq I131: M Gb rkmb Thyreotr (rhTSH)
86.4x.26↔	Rd Exz e Hautläs an Brw u Rückn m Tx o Trnsp v Haut	92.28.11↔	Therapie mit offenen Radionukliden bei Knochenmetastasen
86.4x.27↔	Rad Exz e Hautläs an d Bauchreg m Tx o Transp von Haut	92.28.12↔	Intrvnös plliatv Schmrzth m off Rdion b Knchnmtstsn
86.4x.28↔	Rd Exz e Hautläs d Leist u Gnrg m Tx o Trnsp v Haut	92.28.13↔	Radiorezeptortherapie m DOTA-konjug Somatostatin-Analoga
86.4x.29↔	Rad Exz e Hautläs and Lok m Tx o Transp von Haut	92.28.20↔	Radioimmuntherapie mit 90Y-lbritumomab-Tiuxetan, parenteral
86.4x.2a↔	Rad Exz e Hautläs a Gsäß m Tx o Transp von Haut	92.28.21↔	Gabe von Jod-131-MIBG (Metajodbenzylguanidin) parenteral
86.4x.2b↔	Rad Exz e Hautläs d unt Extrem m Tx o Transp von Haut	92.28.31↔	Sel Intravask Radiochemoembolisation m I131Lipiodol
86.4x.30↔	Mkrgr Chr a Schnlschnitt (Mhs' Mcrgphc Srgry)	92.28.32↔	SIRT d Emb v Yttrium90mrkiertn Mkrsphärm
86.4x.31↔	Mkrgr Chr a Prffnschnitt (3DHstlgie n Tübngrr Mthd)	92.28.33↔	Endovaskuläre Brachytherapie mit Rhenium-188
86.4x.99↔	Radikale Exzision einer Hautläsion, sonstige	92.29.11↔	Intrst Brchyth m Implnt v entfb Str i e Ebn, nied Dssl
86.71↔	Harauspräg und Vorbereiten von gestielt oder fr Lappen	92.29.12↔	Intrst Brchyth m Impl entfb Str i e Eb, gp Dssl (Plsd ds rt)
86.81↔	Straffungsoperation am Gesicht	92.29.13↔	Intrst Brchyth m Implnt v entfb Str i e Ebn, hh Dssl
86.82↔	Rhyiidektomie am Gesicht	92.29.19↔	Interst Brachyth m Implant von entfb Str i e Ebene, so
86.83.00↔	Gewebereduktionsplastik, n.n.bez.	92.29.21↔	Intrst Brchyth m Vmpl v entfb Str i mhr Ebnn, nied Dssl
86.83.13↔	Gewebereduktionsplastik an Unterarm	92.29.22↔	Intrst Brchyth m Vmpl entfb Str i mhr Eb, gp Dssl (Plsd ds rt)
86.83.14↔	Gewebereduktionsplastik an Hand	92.29.23↔	Intrst Brchyth m Vmpl v entfb Str i mhr Ebnn, hh Dssl
86.83.15↔	Gewebereduktionsplastik an der Bauchregion	92.29.24↔	Brchyth m Impl v entf Strhl i mehr Ebn, hohe Lstg,intop
86.83.16↔	Gewebereduktionsplastik an d Leist u Genreg o a Gsäß	92.29.29↔	Intrst Brchyth m Vmpl v entfb Str i mhr Ebnn, so
86.83.17↔	Gewebereduktionsplastik an der unteren Extremität	92.29.31↔	Intrst Brchyth m Implnt v prm Str, bs z 10 Quelln
86.83.19↔	Gewebereduktionsplastik an anderer Lokalisation	92.29.32↔	Intrst Brchyth m Implnt v prm Str, v 10 bs 15 Quelln
86.83.99↔	Gewebereduktionsplastik, sonstige	92.29.33↔	Intrst Brchyth m Implnt v prm Str, v 16 bs 20 Quelln
86.93.00↔	Einsetzen eines Gewebeexpanders, n.n.bez.	92.29.34↔	Intrst Brchyth m Implnt v prm Str, v 21 bs 25 Quelln
86.93.10↔	Einsetzen eines Gewebeexpanders am Kopf	92.29.35↔	Intrst Brchyth m Implnt v prm Str, v 26 bs bs 30 Quelln
86.93.11↔	Einsetzen eines Gewebeexpanders am Hals	92.29.36↔	Intrst Brchyth m Implnt v prm Str, v 31 bs bs 35 Quelln
86.93.12↔	Einsetzen eines Gewebeexpanders an Schulter und Oberarm	92.29.37↔	Intrst Brchyth m Implnt v prm Str, v 36 bs bs 40 Quelln
86.93.13↔	Einsetzen eines Gewebeexpanders am Unterarm	92.29.38↔	Intrst Brchyth m Implnt v prm Str, v 41 bs bs 45 Quelln
86.93.14↔	Einsetzen eines Gewebeexpanders an der Hand	92.29.39↔	Intrst Brchyth m Implnt v prm Str, v 46 bs bs 50 Quelln
86.93.15↔	Einsetzen eines Gewebeexpanders an Brustwand und Rücken	92.29.3a↔	Intrst Brchyth m Implnt v prm Str, v 51 bs bs 55 Quelln
86.93.16↔	Einsetzen eines Gewebeexpanders an der Bauchregion	92.29.3b↔	Intrst Brchyth m Implnt v prm Str, v 56 bs bs 60 Quelln
86.93.18↔	Einsetzen eines Gewebeexpanders an der unteren Extremität	92.29.3c↔	Intrst Brchyth m Implnt v prm Str, v 61 bs bs 65 Quelln
86.93.99↔	Einsetzen eines Gewebeexpanders, sonstige	92.29.3d↔	Intrst Brchyth m Implnt v prm Str, v 66 bs bs 70 Quelln
		92.29.3e↔	Intrst Brchyth m Implnt v prm Str, mhr als 70 Quelln

ADRG D13**Kleine Eingriffe an Nase und Ohr**

Mindestens eine Prozedur in Tabelle D13-1

DRG D13A**Kleine Eingriffe an Nase und Ohr, Alter < 6 Jahre**

Alter < 6 Jahre

DRG D13B**Kleine Eingriffe an Nase und Ohr, Alter > 5 Jahre**

Prozedur D13-1

20.01↔	Myringotomie mit Paukenröhrcheneinlage	28.6↔	Adenoidektomie ohne Tonsillektomie
22.01.00↔	Punktion e Nnh f Aspir oder Spülung, n.n.bez.	28.7x.00↔	Blutstillung nach Tonsillektomie u Adenoidektomie, n.n.bez.
22.01.10↔	Punktion e Nnh f Aspir o Spülung, Kieferhöhlenpunktion	28.7x.10↔	Blutstillung nach Tonsillektomie
22.01.11↔	Stirnhöhlenpunktion (z.B. nach Beck)	28.7x.11↔	Blutstillung nach Adenoidektomie
22.01.99↔	Punktion e Nnh f Aspir oder Spülung, sonstige	28.7x.99↔	Blutstillung nach Tonsillektomie und Adenoidektomie, sonst

ADRG D15**Tracheostomie oder Implantation einer Kiefergelenkendoprothese**

Prozedur in Tabelle D15-1 oder Prozedur in Tabelle D15-2

DRG D15A**Tracheostomie mit äusserst schweren CC oder Implantation einer Kiefergelenkendoprothese**

PCCL > 3 oder Prozedur in Tabelle D15-2

DRG D15B**Tracheostomie ohne äusserst schwere CC****Prozedur D15-1**

31.1‡↔	Temporäre Tracheostomie	31.29‡↔	Sonstige permanente Tracheostomie
31.21‡↔	Mediastinale Tracheostomie	31.74‡↔	Revision einer Tracheostomie

Prozedur D15-2

76.5x.60↔	Implantation einer Endoprothese am Kiefergelenk	76.5x.70↔	Impl e TEP am Kiefergelenk m vorgefertigten Kompo (L)
76.5x.61↔	Wechsel einer Endoprothese am Kiefergelenk	76.5x.71↔	Impl e TEP a Kiefergelenk m CAD-CAM gefertig Kompo (L)

ADRG D16**Materialentfernung an Kiefer und Gesicht**

Prozedur in Tabelle D16-1

DRG D16Z**Materialentfernung an Kiefer und Gesicht****Prozedur D16-1**

76.97↔	Entf von internem Osteosynthesematerial vom Gschk
--------	---

ADRG D17**Plastische Rekonstruktion der Ohrmuschel**

Prozedur in Tabelle D17-1

DRG D17Z**Plastische Rekonstruktion der Ohrmuschel****Prozedur D17-1**

18.71.00↔	Ohrmuschelaufbau, n.n.bez.	18.71.22↔	Ohrmuschelaufbau, total mit Galealappen
18.71.10↔	Ohrmuschelaufbau, partiell, n.n.bez.	18.71.23↔	Ohrmuschelaufbau, total mit Knorpeltransplantat
18.71.11↔	Ohrmuschelaufbau, partiell mit Gewebeexpander	18.71.24↔	Ohrmuschelaufbau, total mit mikrovaskulärem Lappen
18.71.12↔	Ohrmuschelaufbau, partiell mit Galealappen	18.71.29↔	Ohrmuschelaufbau, total, sonstige
18.71.13↔	Ohrmuschelaufbau, partiell mit Knorpeltransplantat	18.71.30↔	Implant von allopl Materialien b Aufb e Ohrmuschel
18.71.14↔	Ohrmuschelaufbau, partiell mit mikrovaskulärem Lappen	18.71.99↔	Ohrmuschelaufbau, sonstige
18.71.19↔	Ohrmuschelaufbau, partiell, sonstige	18.72↔	Reinsertion eines amputierten Ohres
18.71.20↔	Ohrmuschelaufbau, total, n.n.bez.	18.79↔	Sonstige plastische Rekonstruktion am äusseren Ohr
18.71.21↔	Ohrmuschelaufbau, total mit Gewebeexpander		

ADRG D20**Strahlentherapie bei Krankheiten und Störungen des Ohres, der Nase, des Mundes und des Halses, mehr als ein Belegungstag**

Prozedur in Tabelle D20-1 und Verweildauer > 1 Tag

DRG D20Z**Strahlentherapie bei Krankheiten und Störungen des Ohres, der Nase, des Mundes und des Halses, mehr als ein Belegungstag****Prozedur D20-1**

92.20↔	Infusion von flüssigem Radioisotop	92.27.23↔	Imp/Eins radak Elm (Brchyth m umschl Rdion), intrlmnl
92.21.00↔	Oberflächenstrahlentherapie: n.n.bez.	92.27.30↔	Imp o Eins rdioakt Elm (Brchyth m umschl Rdion), Gf nnbz
92.21.01↔	Oberflächenstrahlentherapie: Bis zu 2 Bestrahlungsfeldern	92.27.31↔	Imp/Eins radak Elm (Brchyth m umschl Rdion), Kmrgfäss
92.21.02↔	Oberflächenstrahlentherapie: Mehr als 2 Bestrahlungsfelder	92.27.39↔	Imp o Eins rdioakt Elm (Brchyth m umschl Rdion), so Gf
92.22.00↔	Orthovstrth: n.n.bez. Orthovstrth: n.n.bez.	92.27.40↔	Impl o Eins rdakti Elem(Brachyth m Radionklid), intraop
92.22.01↔	Orthovoltstrahlentherapie: Bis zu 2 Bestrahlungsfeldern	92.27.70↔	Radioaktive Moulagen, n.n.bez.
92.22.02↔	Orthovoltstrahlentherapie: Mehr als 2 Bestrahlungsfelder	92.27.71↔	Rdioakt Moulgn: Knstr u Appl v obrfl rdioaktvn Moulgn
92.22.11↔	Intraoperative Röntgenstrahlentherapie, bis 300 kV	92.27.72↔	Rdioakt Moulgn: Knstr u Appl v N auf d Körper vrw Appl
92.22.12↔	Intraoperative Röntgenstrahlentherapie, 300 kV - < 1 MV	92.27.73↔	Radioakt Moulagen: Konstr u Appl v Augenapplikatoren
92.22.19↔	Intraoperative Röntgenstrahlentherapie, sonstige	92.27.79↔	Radioaktive Moulagen, sonstige
92.23.00↔	Hochvoltstrahlentherapie, n.n.bez.	92.28.00↔	Injektion oder Instillation von Radioisotopen, n.n.bez.
92.23.01↔	Telekobaltgerät bis zu 2 Bestrahlungsfelder	92.28.01↔	Instillation von offenen Radionukliden in Gelenke
92.23.02↔	Telekobaltgerät 3 bis 4 Bestrahlungsfelder	92.28.02↔	Rdiojdh bs 1,2 GBq I131: Oh Gb v rkmb Thyreotr (rhTSH)
92.23.03↔	Telekobaltgerät mehr als 4 Bestrf oder 3Dgepl Bestr	92.28.03↔	Rdiojdh bs 1,2 GBq I131: M Gb v rkmb Thyreotr (rhTSH)
92.23.08↔	Hochvoltstrahlentherapie: andere Isotope	92.28.04↔	Rdiojdh üb 1,2 bs u 5 GBq I131: Oh Gb rkmb Thyreotr (rhTSH)
92.23.09↔	Telekobaltgerät, Sonstige	92.28.05↔	Rdiojdh üb 1,2 bs u 5 GBq I131: M Gb rkmb Thyreotr (rhTSH)
92.24.00↔	Teleradioth mit Photonen, Linearbeschleuniger, n.n.bez.	92.28.06↔	Rdiojdh m 5 u mhr GBq I131: Oh Gb rkmb Thyreotr (rhTSH)
92.24.01↔	Teleradth m Phot, Linbesch, Großfeldbestrahlung	92.28.07↔	Rdiojdh m 5 u mhr GBq I131: M Gb rkmb Thyreotr (rhTSH)
92.24.02↔	Teleradth m Phot, Linbesch, Halbkörperbestrahlung	92.28.11↔	Therapie mit offenen Radionukliden bei Knochenmetastasen
92.24.03↔	Teleradth m Phot, Linbesch, Ganzkörperbestrahlung	92.28.12↔	Intrvnös plliatv Schmrzth m off Rdion b Knchnmtstsn
92.24.04↔	Teleradiotherapie m Phot, Linbesch, Intraop Strahlth	92.28.13↔	Radiorezeptortherapie m DOTA-konjug Somatostatin-Analoga
92.24.09↔	Teleradiotherapie mit Photonen, Linearbeschleuniger, sonst	92.28.20↔	Radioimmuntherapie mit 90Y-Ibritumomab-Tiuxetan, parenteral
92.24.11↔	Tlrdth m Pht, Lnbsch, bs z 2 Bstrf: M bldgst Enst	92.28.21↔	Gabe von Jod-131-MIBG (Metajodbenzylguanidin) parenteral
92.24.12↔	Tlrdth m Pht, Lnbsch, mhr als 2 Bstrf: M bldgst Enst	92.28.31↔	Sel Intravask Radiochemoembolisation m I131Lipiodol
92.24.13↔	Tlrdth m Pht, Lnbsch, 3Dgpl Bstr: M bldgst Enst	92.28.32↔	SIRT d Emb v Yttrium90mrkiertn Mkrsphären
92.24.14↔	Tlrdth m Pht, Lnbsch, intmd Rdioth: M bldgst Enst	92.28.33↔	Endovaskuläre Brachytherapie mit Rhenium-188
92.24.21↔	Tlrdth m Pht, Lnbsch, bs z 2 Bstrf: Oh bldgst Enst	92.29.00↔	Brachytherapie mit umschlossenen Radionukliden, n.n. bez.
92.24.22↔	Tlrdth m Pht, Lnbsch, mhr als 2 Bstrf: Oh bldgst Enst	92.29.09↔	Brachytherapie mit umschlossenen Radionukliden, sonst
92.24.23↔	Tlrdth m Pht, Lnbsch, 3Dgpl Bstr: Oh bldgst Enst	92.29.11↔	Intrst Brchyth m Implnt v entfb Str i e Ebn, nied Dssl
92.24.24↔	Tlrdth m Pht, Lnbsch, intmd Rdioth: Oh bldgst Enst	92.29.12↔	Intrst Brchyth m Impl entfb Str i e Eb, gp Dssl (Plsd ds rt)
92.24.30↔	Tlrdth m Pht: hchkmplx Rdioth m spezialisier Asssttng	92.29.13↔	Intrst Brchyth m Implnt v entfb Str i e Ebn, hh Dssl
92.25.00↔	Teleradioth mit Elektronen, Linearbeschleuniger, n.n.bez.	92.29.19↔	Interst Brachyth m Implant von entfb Str i e Ebene, so
92.25.01↔	Teleradth m Elekt, Linbesch, Großfeldbestrahlung	92.29.21↔	Intrst Brchyth m Vmpl v entfb Str i mhr Ebnn, nied Dssl
92.25.02↔	Teleradth m Elekt, Linbesch, Halbkörperbestrahlung	92.29.22↔	Intrst Brchyth m Vmpl entfb Str i mhr Eb, gp Dssl (Plsd ds rt)
92.25.03↔	Teleradth m Elekt, Linbesch, Ganzkörperbestrahlung	92.29.23↔	Intrst Brchyth m Vmpl v entfb Str i mhr Ebnn, hh Dssl
92.25.04↔	Teleradiotherapie m Elekt, Linbesch, Intraop Strahlth	92.29.24↔	Brchyth m Impl v entf Strhl i mehr Ebn, hohe Lstg,intop
92.25.09↔	Teleradiotherapie mit Elektronen, Linearbeschleuniger, sonst	92.29.29↔	Intrst Brchyth m Vmpl v entfb Str i mhr Ebnn, so
92.25.11↔	Teleradiotherapie m Elekt, Linbesch, m bildgest Einst	92.29.31↔	Intrst Brchyth m Implnt v prmn Str, bs z 10 Quelln
92.25.12↔	Tlrdth m Elkt, Lnbsch, bs z 2 Bstrf, m bldgst Enst	92.29.32↔	Intrst Brchyth m Implnt v prmn Str, v 10 bs 15 Quelln
92.25.13↔	Tlrdth m Elkt, Lnbsch, mhr als 2 Bstrf, m bldgst Enst	92.29.33↔	Intrst Brchyth m Implnt v prmn Str, v 16 bs 20 Quelln
92.25.14↔	Tlrdth m Elkt, Lnbsch, 3Dgpl Bstr, m bldgst Enst	92.29.34↔	Intrst Brchyth m Implnt v prmn Str, v 21 bs 25 Quelln
92.25.15↔	Tlrdth m Elkt, Lnbsch, intmd Rdioth, m bldgst Enst	92.29.35↔	Intrst Brchyth m Implnt v prmn Str, v 26 bs bs 30 Quelln
92.25.21↔	Tlrdth m Elkt, Lnbsch, bs z 2 Bstrf, oh bldgst Enst	92.29.36↔	Intrst Brchyth m Implnt v prmn Str, v 31 bs bs 35 Quelln
92.25.22↔	Tlrdth m Elkt, Lnbsch, mhr als 2 Bstrf, oh bldgst Enst	92.29.37↔	Intrst Brchyth m Implnt v prmn Str, v 36 bs bs 40 Quelln
92.25.23↔	Tlrdth m Elkt, Lnbsch, 3Dgpl Bstr, oh bldgst Enst	92.29.38↔	Intrst Brchyth m Implnt v prmn Str, v 41 bs bs 45 Quelln
92.25.24↔	Tlrdth m Elkt, Lnbsch, intmd Rdioth, oh bldgst Enst	92.29.39↔	Intrst Brchyth m Implnt v prmn Str, v 46 bs bs 50 Quelln
92.26.00↔	Teleradiotherapie mit anderen Partikelstrahlen, n.n.bez.	92.29.3a↔	Intrst Brchyth m Implnt v prmn Str, v 51 bs bs 55 Quelln
92.26.10↔	Protonentherapie, bis zu 2 Bestrf, oh bildgest Einst	92.29.3b↔	Intrst Brchyth m Implnt v prmn Str, v 56 bs bs 60 Quelln
92.26.11↔	Protonentherapie, bis zu 2 Bestrf, mit bildgest Einst	92.29.3c↔	Intrst Brchyth m Implnt v prmn Str, v 61 bs bs 65 Quelln
92.26.20↔	Prtntnrprie, mhr als 2 Bstrf, oh bldgst Enst	92.29.3d↔	Intrst Brchyth m Implnt v prmn Str, v 66 bs bs 70 Quelln
92.26.21↔	Prtntnrprie, mhr als 2 Bstrf, m bldgst Enst	92.29.3e↔	Intrst Brchyth m Implnt v prmn Str, mhr als 70 Quelln
92.26.99↔	Teleradiotherapie mit anderen Partikelstrahlen, sonst	92.29.40↔	Brachytherapie mit Oberflächenapplikatoren, n.n.bez.
92.27.00↔	Imp/Eins radak Elm (Brchyth m umschl Rdion), Körper, S o nnbz	92.29.49↔	Brachytherapie mit Oberflächenapplikatoren, sonstige
92.27.10↔	Imp/Eins radak Elm (Brchyth m umschl Rdion), w Geschl, nnbz	92.29.51↔	Entf von umschl Radion o inaktiven Appl unt Anästhesie
92.27.11↔	Imp o Eins rdioakt Elm (Brchyth m umschl Rdion), intraut	92.29.60↔	Knstr u Anp v Fx u Bhdhlf b Strhlth, Fxvrr, n.n.bz.
92.27.12↔	Imp o Eins rdioakt Elm (Brchyth m umschl Rdion), intrvg	92.29.61↔	Knstr u Anp v Fx u Bhdhlf b Strhlth, Fxvrr, einf
92.27.13↔	Imp/Eins radak Elm (Brchyth m umschl Rdion), intu u intv kmb	92.29.62↔	Knstr/Anp v Fx u Bhdhlf b Strhlth, Fxvrr, mittl Schwierigkgrd
92.27.21↔	Imp o Eins rdioakt Elm (Brchyth m umschl Rdion), Körper	92.29.63↔	Knstr u Anp v Fx u Bhdhlf b Strhlth, Fxvrr, kmpl
92.27.22↔	Imp/Eins radak Elm (Brchyth m umschl Rdion), intrkvtär	92.29.64↔	Konstr u Anp von Fix u Bhdhlf b Strahlth, Bhdhlf

92.29.65↔	Knstr/Anp v Fx u Bhdhlf b Strhlth, indiv Blöck o MLC	92.30.22↔	Stereot Bestr, einzeit: Zerebral, bildgest Einst
92.29.69↔	Konstr und Anp von Fix und Bhdhlf b Strahlth, so	92.30.30↔	Stereot Bestr, einzeit: Extrazer, intmod Radioth
92.29.70↔	Bestrsim für externe Bestr und Brachyth, n.n.bez.	92.30.31↔	Streot Bstr, einzeit: Extrzr, intmd Bgnbstr (IMAT)
92.29.71↔	Bstrsm f ext Bstr u Brchyth, CTgst Sm f d ext Bstr	92.30.32↔	Stereot Bestr, einzeit: Extrazer, bildgest Einst
92.29.72↔	Bstrsm f ext Bstr u Brchyth, CTgst Sm f d Brchyth	92.30.99↔	Stereotaktische Bestrahlung, einzeitig, sonstige
92.29.73↔	Bstrsm f ext Bstr u Brchyth, Fldfstl m Sm, oh 3DPln	92.31.00↔	Radiochirurgie mit Photonen n.n. bez., zerebral
92.29.74↔	Bstrsm f ext Bstr u Brchyth, Fldfstl m Sm, m 3DPln	92.31.10↔	Radiochirurgie mit Photonen n.n. bez., extrazerebral
92.29.79↔	Bestrsim für externe Bestr und Brachyth, Sonstige	92.32.00↔	Mehrquellige Photon-Radiochirurgie, n.n.bez.
92.29.80↔	Bestrpl für perkutane Bestr und Brachyth, n.n.bez.	92.32.01↔	Mehrquellige Photon-Radiochirurgie: Gamma-knife
92.29.81↔	Bstrpl f Prkt Bstr u Brchyth, Bstrpl f d intmd Rdiot	92.33.00↔	Teilchen-Radiochirurgie, n.n.bez.
92.29.82↔	Bstrpl f Prkt Bstr u Brchyth, Bstrpl m Fsion v CT u MRTBldm	92.33.01↔	And Hochvstrth: Stereot Bestr, einzeit, zerebral
92.29.83↔	Bstrpl f Prkt Bstr u Brchyth, Bstrpl f d Brchyth, Mitt	92.33.11↔	And Hochvstrth: Stereot Bestr, einzeit, Extrazer
92.29.84↔	Bstrpl f Prkt Bstr u Brchyth, Bstrpl f d Brchyth, kmp	92.39.01↔	And Hochvstrth, Stereot Bestr, frakt,zereb, n.n.bez.
92.29.85↔	Bstrpl f Prkt Bstr u Brchyth, Bstrpl oh indiv Dsspl	92.39.11↔	And Hchvstrth, Streot Bstr, frkt, Extrzr, n.n.bz.
92.29.86↔	Bstrpl f Prkt Bstr u Brchyth, Bstrpl f Prkt Bstr, m ind Dsspl	92.39.20↔	And Hchvstrth, Streot Bstr, frkt: zrb, intmd Rdiot
92.29.87↔	Bstrpl f Prkt Bstr u Brchyth, Bstrpl m Fsion v CT u PETBldm	92.39.21↔	And Hchvstrth, Streot Bstr, frkt: zrb, intmd Bgnbstr (IMAT)
92.29.88↔	Bstrpl f Prkt Bstr u Brchyth, Bstrpl m Fsion v CT, MRT u PETBldm	92.39.22↔	And Hchvstrth, Streot Bstr, frkt: zrb, bldgst Enst
92.29.89↔	Bestrpl für perkutane Bestr und Brachyth, sonstige	92.39.29↔	And Hochvstrth, Stereot Bestr, frakt, zerebral, so
92.30.00↔	Stereotaktische Bestrahlung, einzeitig, n.n.bez.	92.39.30↔	And Hchvstrth, Streot Bstr, frkt: Extrzr, intmd Rdiot
92.30.01↔	Stereotaktische Bestrahlung, einzeitig: Zerebral, n.n.bez.	92.39.31↔	And Hchvstrth, Streot Bstr, frkt: Extrzr, intmd Bgnbstr (IMAT)
92.30.02↔	Stereotaktische Bestrahlung, einzeitig: Extrazerebral, n.n.bez.	92.39.32↔	And Hchvstrth, Streot Bstr, frkt: Extrzr, bldgst Enst
92.30.20↔	Stereot Bestr, einzeit: Zerebral, intmod Radioth	92.39.39↔	And Hochvstrth, Stereot Bestr, frakt, Extrazer, so
92.30.21↔	Streot Bstr, einzeit: Zrb, intmd Bgnbstr (IMAT)	92.41↔	Intraoperative Strahlentherapie mit Elektronen

ADRG D22**Eingriffe an Mundhöhle und Mund ausser bei bösartiger Neubildung**

Prozedur in Tabelle D22-1

DRG D22Z**Eingriffe an Mundhöhle und Mund ausser bei bösartiger Neubildung****Prozedur D22-1**

23.6↔	Prothetisches Zahnimplantat	27.1↔	Inzision am Gaumen
24.0↔	Inzision an Zahnfleisch und Alveolarkamm	27.21.00↔	Biopsie am knöchernen Gaumen, n.n.bez.
24.11.00↔	Biopsie am Zahnfleisch, n.n.bez.	27.21.10↔	Geschlossene (Nadel-) Biopsie am knöchernen Gaumen
24.11.10↔	Geschlossene (Nadel-) Biopsie am Zahnfleisch	27.21.20↔	Offene Biopsie (mit Inzision) am knöchernen Gaumen
24.11.20↔	Offene Biopsie (mit Inzision) am Zahnfleisch	27.21.99↔	Biopsie am knöchernen Gaumen, sonstige
24.11.99↔	Biopsie am Zahnfleisch, sonstige	27.22.00↔	Biopsie an Uvula und weichem Gaumen, n.n.bez.
24.12.00↔	Biopsie an einer Zahnalveole, n.n.bez.	27.22.10↔	Geschlossene (Nadel-) Biopsie an Uvula und weichem Gaumen
24.12.10↔	Geschlossene (Nadel-) Biopsie an einer Zahnalveole	27.22.20↔	Offene Biopsie (mit Inzision) an Uvula und weichem Gaumen
24.12.20↔	Offene Biopsie (mit Inzision) an einer Zahnalveole	27.22.99↔	Biopsie an Uvula und weichem Gaumen, sonstige
24.12.99↔	Biopsie an einer Zahnalveole, sonstige	27.23.00↔	Biopsie an der Lippe, n.n.bez.
24.2x.00↔	Gingivaplastik, n.n.bez.	27.23.10↔	Geschlossene (Nadel-) Biopsie an der Lippe
24.2x.10↔	Gingivaplastik mit Transplantat oder Implantat	27.23.20↔	Offene Biopsie (mit Inzision) an der Lippe
24.2x.99↔	Gingivaplastik, sonstige	27.23.99↔	Biopsie an der Lippe, sonstige
24.31↔	Exzision von Läsion oder Gewebe am Zahnfleisch	27.24.00↔	Biops in d Mundhöhle, an nicht bez Struktur, n.n.bez.
24.4x.00↔	Exzision einer Zahnläsion am Kiefer, n.n.bez.	27.24.10↔	Gschl(Nd)Biops an Wngnschlh,Mndb u snst Strkt i d Mndhö
24.4x.10↔	Exz e Zhnläsion a Kiefr m Eröffng v Kiefrhöhl o Nsnbnd	27.24.20↔	Off Biops(m Inzns) Wngnschlh,Mndb u snst Strkt i d Mndhö
24.4x.11↔	Exzision einer Zahnläsion am Kiefer mit Nervendarstellung	27.24.99↔	Biops in d Mundhöhle, an nicht bez Struktur, sonstige
24.4x.99↔	Exzision einer Zahnläsion am Kiefer, sonstige	27.31.00↔	Lok Exz o Destr von Läs o Gew a knöch Gaum, n.n.bez.
24.5x.00↔	Alveoloplastik, n.n.bez.	27.31.10↔	Lokale Exzision von Läsion oder Gewebe am knöch Gaumen
24.5x.10↔	Alveoloplastik mit Transplantat	27.31.20↔	Partielle Exzision von Läsion oder Gewebe am knöch Gaumen
24.5x.99↔	Alveoloplastik, sonstige	27.31.30↔	Destruktion von Läsion oder Gewebe am knöchernen Gaumen
24.7↔	Anbringen einer orthodontischen Apparatur	27.31.99↔	Lok Exz o Destr von Läs o Gew a knöch Gaum, sonstige
24.91.00↔	Extens o Vertiefung d Sulcus buccolab o ling, n.n.bez.	27.32.00↔	Asgdhnt Exz o Dstr v Läs o Gw a knöch Gaum, n.n.bz.
24.91.10↔	Vestibulumplastik	27.32.10↔	Totale transorale Exst von Läs oder Gew a knöch Gaum
24.91.11↔	Mundbodensenkung	27.32.11↔	Rd trnsmndblär Exz [EnblcRs] v Läs o Gw a knöch Gaum
24.91.99↔	Extens o Vertiefung d Sulcus buccolab o ling, so	27.32.12↔	Rd trnsfzial Exz [EnblcRs] v Läs o Gw a knöch Gaum
25.02↔	Offene Biopsie an der Zunge	27.32.99↔	Ausgedehnt Exz o Destr von Läs o Gew a knöch Gaum, so
25.1↔	Exzision od Destruktion von Läsion oder Gewebe an Zunge	27.42↔	Ausgedehnte Exzision einer Läsion an der Lippe
25.59.00↔	Sonst Zungenrekonstruktion und Zungenplastik, n.n.bez.	27.43.00↔	Sonst Exzision von Läsion od Gewebe an der Lippe, n.n.bez.
25.59.10↔	Plastische Rekonstruktion der Zunge, n.n.bez.	27.43.10↔	Sonstige Exz von Läs oder Gew an d Lippe, lokale Exz
25.59.99↔	Sonst Zungenrekonstruktion und Zungenplastik, sonst	27.43.99↔	Sonst Exzision von Läsion oder Gewebe an der Lippe, sonst
25.92↔	Linguale Frenulektomie	27.44.00↔	Radikale Exzision einer Läsion an der Lippe, n.n.bez.
25.93↔	Lösung von Adhäsion an der Zunge	27.44.10↔	Radikale Exz e Läs an d Lip mit histografischer Kontr
25.94↔	Sonstige Glossotomie	27.44.20↔	Rad Exz e Hautlās d Lip m Tx o Transp von Haut

27.44.99↔	Radikale Exzision einer Läsion an der Lippe, sonstige	86.4x.25↔	Rad Exz e Hautlās d Hand m Tx o Trnsp von Haut
27.49.00↔	Sonstige Exzision in der Mundhöhle, n.n.bez.	86.4x.26↔	Rd Exz e Hautlās an Brw u Rückn m Tx o Trnsp v Haut
27.49.10↔	Exzision an der Wange	86.4x.27↔	Rad Exz e Hautlās an d Bauchreg m Tx o Trnsp von Haut
27.49.11↔	Exzision am Mundboden	86.4x.28↔	Rd Exz e Hautlās d Leist u Gnrg m Tx o Trnsp v Haut
27.49.99↔	Sonstige Exzision in der Mundhöhle, sonstige	86.4x.29↔	Rad Exz e Hautlās and Lok m Tx o Trnsp von Haut
27.53↔	Verschluss einer Fistel im Mund	86.4x.2a↔	Rad Exz e Hautlās a Gesäß m Tx o Trnsp von Haut
27.54.00↔	Plastische Rekonstruktion e (angeb) Lipsp, n.n.bez.	86.4x.2b↔	Rad Exz e Hautlās d unt Extrem m Tx o Trnsp von Haut
27.54.10↔	Lippenplastik einer (angeborenen) Lippenspalte	86.4x.30↔	Mkrg Chr a Schnlschnntt (Mhs' Mergphc Srgr)
27.54.11↔	Sekundäroperation einer (angeborenen) Lippenspalte	86.4x.31↔	Mkrg Chr a Prffnschnntt (3DHstglie n Tübng Mthd)
27.54.99↔	Plastische Rekonstruktion e (angeb) Lipsp, sonstige	86.4x.99↔	Radikale Exzision einer Hautläsion, sonstige
27.55.00↔	Vollhauttransplantat an Lippe und Mund, n.n.bez.	86.69.00↔	Sonst Hauttransplantation an andere Lokalisationen, n.n.bez.
27.55.10↔	Kleinflächiges Vollhauttransplantat an Lippe und Mund	86.69.10↔	Klfl Spalthauttx an D Kopf (auss Lip und Mund)
27.55.20↔	Großflächiges Vollhauttransplantat an Lippe und Mund	86.69.11↔	Kleinflächige Spalthauttransplantation an den Hals
27.55.99↔	Vollhauttransplantat an Lippe und Mund, sonstige	86.69.12↔	Kleinfl Spalthauttransplantation an Schulter u Oberarm
27.58↔	Rv e gsteilt o fr Lp o fr Hauttrnsplntts an Lp u Mnd	86.69.13↔	Kleinflächige Spalthauttransplantation an den Unterarm
27.59.00↔	Sonst plastische Rekonstruktion an Lippe und Mund, n.n.bez.	86.69.14↔	Kleinflächige Spalthauttransplantation an die Hand
27.59.10↔	Kleinfl temporäres HautRegenerationsgraft an d Lippe	86.69.15↔	Kleinfl Spalthauttransplantation an Brustwand und Rücken
27.59.11↔	Grossflächiges temporäres HautRegenergraft an d Lip	86.69.16↔	Kleinflächige Spalthauttransplantation an der Bauchregion
27.59.20↔	Klfl Weichteildeckung d kult Keratinozyten an d Lippe	86.69.17↔	Klfl Spalthauttransplantation an d Leisten und Genreg
27.59.21↔	Grofl Weichteildeckung d kult Keratinozyten an d Lippe	86.69.18↔	Klfl Spalthauttransplantation an Os und Unterschenkel
27.59.30↔	Klfl temp Weichteildeckung d Komb mehr Verf an d Lip	86.69.19↔	Kleinfl Spalthauttransplantation an andere Lokalisation
27.59.31↔	Grossflächige temp Weichtd d Komb mehr Verf an d Lip	86.69.1a↔	Kleinflächige Spalthauttransplantation an den Fuß
27.59.41↔	Sonstige Plast Reko an Lip und Mund m gestielt Fernl	86.69.20↔	Grofl Spalthauttx an D Kopf (auss Lip und Mund)
27.59.50↔	Lappenstieldurchtrennung nach Hautplastik an der Lippe	86.69.21↔	Großflächige Spalthauttransplantation an den Hals
27.59.60↔	Einsetzen eines Gewebeexpanders an der Lippe	86.69.22↔	Großfl Spalthauttransplantation an Schulter u Oberarm
27.59.99↔	Sonst plastische Rekonstruktion an Lippe und Mund, sonst	86.69.23↔	Großflächige Spalthauttransplantation an den Unterarm
27.71↔	Inzision an der Uvula	86.69.24↔	Großflächige Spalthauttransplantation an die Hand
27.72↔	Exzision an der Uvula	86.69.25↔	Großfl Spalthauttransplantation an Brustwand und Rücken
27.79↔	Sonstige Operationen an der Uvula	86.69.26↔	Großflächige Spalthauttransplantation an die Bauchregion
27.92↔	Inzision an der Mundhöhle, nicht bezeichnete Struktur	86.69.27↔	Grofl Spalthauttransplantation an d Leist und Genreg
27.99↔	Sonstige Operationen in der Mundhöhle	86.69.28↔	Großflächige Spalthauttransplantation an das Gesäß
86.4x.00↔	Radikale Exzision einer Hautläsion, n.n.bez.	86.69.29↔	Großflächige Spalthauttransplantation an andere Lokalisation
86.4x.10↔	Radikale Exz e Hautlās a Kopf mit histgr Kontrolle	86.69.2a↔	Grofl Spalthauttransplantation an Os und Unterschenkel
86.4x.11↔	Radikale Exz e Hautlās d Halses mit histgr Kontrolle	86.69.2b↔	Großflächige Spalthauttransplantation an den Fuß
86.4x.13↔	Rad Exz e Hautlās an Unterarm und Hand m histgr Kontr	86.69.99↔	Sonst Hauttransplantation an andere Lokalisationen, sonst
86.4x.17↔	Rd Exz e Hautlās an Leist u Gnrg u Gsäß m histgr Kntr	86.83.00↔	Gewebereduktionsplastik, n.n.bez.
86.4x.18↔	Radikale Exz e Hautlās d unteren Extrem m histgr Kontr	86.83.13↔	Gewebereduktionsplastik an Unterarm
86.4x.19↔	Radikale Exz e Hautlās and Lok mit histgr Kontr	86.83.14↔	Gewebereduktionsplastik an Hand
86.4x.20↔	Rad Exz e Hautlās a Kopf m Tx o Trnsp von Haut	86.83.15↔	Gewebereduktionsplastik an der Bauchregion
86.4x.21↔	Rad Exz e Hautlās d Halses m Tx o Trnsp von Haut	86.83.16↔	Gewebereduktionsplastik an d Leist u Genreg o a Gesäß
86.4x.22↔	Rd Exz e Hautlās an Schlnt u Axill m Tx o Trnsp v Haut	86.83.17↔	Gewebereduktionsplastik an der unteren Extremität
86.4x.23↔	Rad Exz e Hautlās an Obu u Ellb m Tx o Trnsp von Haut	86.83.19↔	Gewebereduktionsplastik an anderer Lokalisation
86.4x.24↔	Rad Exz e Hautlās d Unterarmes m Tx o Trnsp von Haut	86.83.99↔	Gewebereduktionsplastik, sonstige

ADRG D23**Implantation eines Hörgerätes**

Prozedur in Tabelle D23-1

DRG D23Z**Implantation eines Hörgerätes****Prozedur D23-1**

20.95.00↔	Implantation eines elektromagnetischen Hörapparates, n.n.bez.	20.95.11↔	Implnt o Wchs e aktvn Hörpp m Untbr d Ghörknkt
20.95.10↔	Implnt o Wchs e aktvn Hörpp oh Untbr d Ghörknkt	20.95.99↔	Implantation eines elektromagnetischen Hörapparates, sonst

ADRG D24**Komplexe Hautplastiken und grosse Eingriffe an Kopf und Hals**

Mindestens eine Prozedur in Tabelle D24-1

DRG D24A**Komplexe Hautplastiken und grosse Eingriffe an Kopf und Hals mit äusserst schweren CC oder mit Kombinationseingriff ohne äusserst schwere CC**

PCCL > 3 oder (Prozedur in Tabelle D24-2 oder Prozedur in Tabelle D24-3) und Prozedur in Tabelle D24-4

DRG D24B**Komplexe Hautplastiken und grosse Eingriffe an Kopf und Hals ohne äusserst schwere CC, ohne Kombinationseingriff****Prozedur D24-1**

27.32.00↔	Asgdhnt Exz o Dstr v Läs o Gw a knöch Gaum, n.n.bez.	76.69.30↔	Osteot z Vrlg d Mtgtschts i d LFrIII Ebn m Dstrk
27.32.10↔	Totale transorale Exst von Läs oder Gew a knöch Gaum	76.69.40↔	Ostt z Vrlg d Mscht i d LFrIII Ebn, kmb m LFrIII Ebn m Dstrk
27.32.11↔	Rd trnsfmndblär Exz [EnblcRs] v Läs o Gw a knöch Gaum	76.91.11↔	Knochentransplantat an Gesichtsschädelknochen, gefäßgestielt
27.32.12↔	Rd trnsfzjal Exz [EnblcRs] v Läs o Gw a knöch Gaum	86.70↔	Gestielte oder freie Lappen, n.n.bez.
27.32.99↔	Aisgedehnt Exz o Destr von Läs o Gew a knöch Gaum, so	86.74.00↔	Anbr von gestielt oder fr Lappen an And Lok, n.n.bez.
27.57.10↔	Anbr e fr mikrovaskanast Transpl an Lip und Mund	86.74.10↔	Kleinflächige Dehnungsplastik am Kopf (außer Lippe und Mund)
27.59.40↔	So Plast Reko an Lip und Mund m fr mikrovaskanast Tx	86.74.11↔	Kleinflächige Dehnungsplastik am Hals
29.33.11↔	Part Pharyngekt, Rekonstruktion m gestielt reg o Fernl	86.74.12↔	Kleinflächige Dehnungsplastik an Schulter und Oberarm
29.33.12↔	Part Pharyngekt, Reko m fr mikrovaskanast Tx	86.74.13↔	Kleinflächige Dehnungsplastik am Unterarm
29.33.20↔	Totale Pharyngekt, Reko m gestielt reg o Fernl	86.74.14↔	Kleinflächige Dehnungsplastik an Brustwand und Rücken
29.33.21↔	Tt Phryngkt, Rk m fr mkrvsknst Tx, fr Drmrtr o Mgnhchzg	86.74.15↔	Kleinflächige Dehnungsplastik an der Bauchregion
30.3x.00↔	Vollständige Laryngektomie, n.n.bez.	86.74.16↔	Kleinfl Dehnungsplastik an der Leisten- u Genitalregion
30.3x.10↔	Vollständige Laryngektomie, ohne Rekonstruktion	86.74.17↔	Kleinflächige Dehnungsplastik am Gesäß
30.3x.11↔	Vollständige Laryekt, Rekonstruktion m lok Schleimhaut	86.74.18↔	Kleinfl Dehnungsplastik an Oberschenkel und Unterschenkel
30.3x.12↔	Vollständige Laryekt, Reko m Ni vaskularisiertem Tx	86.74.19↔	Kleinflächige Dehnungsplastik, an andere Lokalisationen
30.3x.13↔	Vollständige Laryekt, Rekonstruktion m gestielt reg Lp	86.74.1a↔	Kleinflächige Dehnungsplastik am Fuß
30.3x.14↔	Vollständige Laryekt, Rekonstruktion m gestielt Fernl	86.74.20↔	Kifl VerschiebeRotationspl a Kopf (auss Lip und Mund)
30.3x.15↔	Vollständige Laryekt, Reko m fr mikrovaskanast Tx	86.74.21↔	Kleinflächige Verschiebe-Rotationsplastik am Hals
30.3x.16↔	Vollständige Laryekt, Rekonstruktion mit fr Darmtr	86.74.22↔	Kifl VerschiebeRotationsplastik an Schulter und Oba
30.3x.17↔	Vollständige Laryngektomie, Rekonstruktion mit Magenhochzug	86.74.23↔	Kleinflächige Verschiebe-Rotationsplastik am Unterarm
30.3x.19↔	Vollständige Laryngektomie, sonstige Rekonstruktion	86.74.25↔	Kifl VerschiebeRotationsplastik an Bruw und Rücken
30.3x.99↔	Vollständige Laryngektomie, sonstige	86.74.26↔	Kleinflächige Verschiebe-Rotationsplastik an der Bauchregion
30.4x.00↔	Radikale Laryngektomie, n.n.bez.	86.74.27↔	Kifl VerschiebeRotationspl an d Leist und Genreg
30.4x.10↔	Radikale Laryngektomie, mit Pharyngektomie, oh Rekonstrukt	86.74.28↔	Kleinflächige Verschiebe-Rotationsplastik am Gesäß
30.4x.11↔	Rad Laryekt, m Pharyngekt, Reko m lok Schleimhaut	86.74.29↔	Kifl VerschiebeRotationsplastik, an And Lok
30.4x.12↔	Rad Laryekt, m Pharyngekt, Reko m Ni vaskul Tx	86.74.2a↔	Kifl VerschiebeRotationspl an Os und Unterschenkel
30.4x.13↔	Rad Laryekt, m Pharyngekt, Reko m gestielt reg Lp	86.74.2b↔	Kleinflächige Verschiebe-Rotationsplastik am Fuß
30.4x.14↔	Rad Laryekt, m Pharyngekt, Reko m gestielt Lp	86.74.30↔	Kifl Transpositionsplastik a Kopf (auss Lip und Mund)
30.4x.15↔	Rad Laryekt, m Pharyngekt, Reko m fr mikrovaskanast Tx	86.74.31↔	Kleinflächige Transpositionsplastik am Hals
30.4x.16↔	Rad Laryekt, m Pharyngekt, Rekonstruktion m fr Darmtr	86.74.32↔	Kleinflächige Transpositionsplastik an Schulter und Oberarm
30.4x.17↔	Rad Laryekt, m Pharyngekt, Reko m Magenhochzug	86.74.33↔	Kleinflächige Transpositionsplastik am Unterarm
30.4x.19↔	Rad Laryekt, m Pharyngekt, sonstige Rekonstruktion	86.74.34↔	Kleinflächige Transpositionsplastik an Brustwand und Rücken
30.4x.20↔	Rad Laryekt, m Pharyngekt und Schilddres, oh Reko	86.74.35↔	Kleinflächige Transpositionsplastik an der Bauchregion
30.4x.21↔	Rd Lrykt, m Phryngkt u Schlddrs, Rk m lk Schleimh	86.74.36↔	Kifl Transpositionsplastik an d Leisten und Genreg
30.4x.22↔	Rd Lrykt, m Phryngkt u Schlddrs, Rk m N vskl Tx	86.74.37↔	Kleinflächige Transpositionsplastik am Gesäß
30.4x.23↔	Rd Lrykt, m Phryngkt u Schlddrs, Rk m gstielt rg Lp	86.74.38↔	Kifl Transpositionsplastik an Os und Unterschenkel
30.4x.24↔	Rd Lrykt, m Phryngkt u Schlddrs, Rk m gstielt Lp	86.74.39↔	Kleinfl Transpositionsplastik, an andere Lokalisationen
30.4x.25↔	Rd Lrykt, m Phryngkt u Schlddrs, Rk m fr mkrvsknst Tx	86.74.3a↔	Kleinflächige Transpositionsplastik am Fuß
30.4x.26↔	Rd Lrykt, m Phryngkt u Schlddrs, Rk m fr Drmrtr	86.74.40↔	Kleinfl Insellappenplastik am Kopf (außer Lippe und Mund)
30.4x.27↔	Rd Lrykt, m Phryngkt u Schlddrs, Rk m Mgnhchzg	86.74.41↔	Kleinflächige Insellappenplastik am Hals
30.4x.29↔	Rad Laryekt, m Pharyngekt und Schilddres, so Reko	86.74.42↔	Kleinflächige Insellappenplastik an Schulter und Oberarm
30.4x.99↔	Radikale Laryngektomie, sonstige	86.74.43↔	Kleinflächige Insellappenplastik am Unterarm
31.75↔	Rekonstruktion d Trachea und Konstr e künstl Larynx	86.74.44↔	Kleinflächige Insellappenplastik an Brustwand und Rücken
40.40↔	Radikale Neck dissection, n.n.bez.	86.74.45↔	Kleinflächige Insellappenplastik an der Bauchregion
40.41.00↔	Radikale unilaterale Neck dissection, n.n.bez.	86.74.46↔	Kleinflächige Insellappl an d Leisten und Genreg
40.41.10↔	Sel (funkt) Neck dissec, supraomohyoid (Reg IIII)	86.74.47↔	Kleinflächige Insellappenplastik am Gesäß
40.41.11↔	Selekt (funkt) Neck dissection, lateral (Region II-IV)	86.74.48↔	Kifl Insellappl an Oberschenkel und Unterschenkel
40.41.12↔	Sel (funkt) Neck dissec, anterolateral (Reg IIV)	86.74.49↔	Kleinflächige Insellappenplastik, an andere Lokalisationen
40.41.13↔	Sel (funkt) Neck dissec, posterolateral (Reg IIIV)	86.74.4a↔	Kleinflächige Insellappenplastik am Fuß
40.41.14↔	Selektive (funkt) Neck dissection, central (Region VI)	86.74.50↔	Kleinflächige Z-Plastik am Kopf (außer Lippe und Mund)
40.41.20↔	Radikale Neck dissection (inkl. modifiziert)	86.74.51↔	Kleinflächige Z-Plastik am Hals
40.41.21↔	Extended Neck dissection	86.74.52↔	Kleinflächige Z-Plastik an Schulter und Oberarm
40.41.99↔	Radikale unilaterale Neck dissection, sonstige	86.74.53↔	Kleinflächige Z-Plastik am Unterarm
40.42↔	Radikale bilaterale Neck dissection	86.74.54↔	Kleinflächige Z-Plastik an Brustwand und Rücken
42.42.00↔	Totale Ösophagektomie, n.n.bez.	86.74.55↔	Kleinflächige Z-Plastik an der Bauchregion
42.42.10↔	Totale Ösophagektomie, oh Wiederherst der Kontinuität	86.74.56↔	Kleinflächige Z-Plastik an der Leisten- und Genitalregion
42.42.20↔	Tot Ösophagektomie, m Wiedhst d Kont, transmediastinal	86.74.57↔	Kleinflächige Z-Plastik am Gesäß
42.42.21↔	Tot Ösophagektomie, m Wiedhst d Kont, thorakoabdominal	86.74.58↔	Kleinflächige Z-Plastik an Oberschenkel und Unterschenkel
42.42.29↔	Tot Ösophagektomie, m Wiedhst d Kont, so Zugang	86.74.59↔	Kleinflächige Z-Plastik, an andere Lokalisationen
42.42.99↔	Totale Ösophagektomie, sonstige	86.74.5a↔	Kleinflächige Z-Plastik am Fuß
76.31.20↔	Part Mandekt, Reko m mikrovaskanast Transplantat	86.74.99↔	Anbr von gestielt oder fr Lappen an And Lok, sonstige
76.69.10↔	Ostt z Vrlg d Mtgtschts i d LFrIII o LFrIII Ebn o Dstrk	86.76.00↔	Anbr von gestielt o fr Lp an And Lok, GroFI, n.n.bez.
76.69.20↔	Osteot z Vrlg d Mtgtschts i d LFrIII Ebn m Dstrk	86.76.10↔	Großflächige Dehnungsplastik am Kopf (außer Lippe und Mund)
76.69.21↔	Ostt z Vrlg d Mscht i d LFrIII Ebn, kmb m and Ost m Dstrk	86.76.11↔	Großflächige Dehnungsplastik am Hals

86.76.12↔	Großflächige Dehnungsplastik an Schulter und Oberarm	86.77.15↔	Sonstige lokale Lappenplastik an der Bauchregion
86.76.13↔	Großflächige Dehnungsplastik am Unterarm	86.77.16↔	Sonst lokale Lappenplastik an der Leisten- und Genitalregion
86.76.14↔	Großflächige Dehnungsplastik an Brustwand und Rücken	86.77.17↔	Sonstige lokale Lappenplastik am Gesäß
86.76.15↔	Großflächige Dehnungsplastik an der Bauchregion	86.77.18↔	Sonst lokale Lappenplastik an Oberschenkel und Uschenkel
86.76.16↔	Großfl Dehnungsplastik an der Leisten- u Genitalregion	86.77.19↔	Sonstige lokale Lappenplastik, an andere Lokalisationen
86.76.17↔	Großflächige Dehnungsplastik am Gesäß	86.77.1a↔	Sonstige lokale Lappenplastik am Fuß
86.76.19↔	Großflächige Dehnungsplastik, an andere Lokalisationen	86.77.99↔	Anbringen von sonstiger lokaler Lappenplastik, sonstige
86.76.1a↔	Grossfl Dehnungsplastik an Oberschenkel und Unterschenkel	86.78.00↔	Sonstige Lappenplastiken, n.n.bez.
86.76.1b↔	Großflächige Dehnungsplastik am Fuß	86.78.10↔	Anbr v fr Lp m mkrvsk Anst a Kpf (auss Lp u Mnd)
86.76.20↔	Grofl VerschiebeRotationspl a Kopf (auss Lip u Mund)	86.78.11↔	Anbr von fr Lappen mit mikrovaskulärer Anast a Hals
86.76.21↔	Großflächige Verschiebe-Rotationsplastik am Hals	86.78.12↔	Anbr von fr Lp m mikrovask Anast an Schulter und Oba
86.76.22↔	Grossfl Verschiebe-Rotationsplastik an Schulter und Oberarm	86.78.13↔	Anbr von fr Lp mit mikrovaskulärer Anast a Unterarm
86.76.23↔	Großflächige Verschiebe-Rotationsplastik am Unterarm	86.78.14↔	Anbr von fr Lp m mikrovask Anast an Bruw und Rücken
86.76.24↔	Grossfl Verschiebe-Rotationsplastik an Brustwand und Rücken	86.78.15↔	Anbr von fr Lp mit mikrovaskulärer Anast an Bauchreg
86.76.25↔	Großflächige Verschiebe-Rotationsplastik an der Bauchregion	86.78.16↔	Anbr von fr Lp m mikrovask Anast an d Leist u Genreg
86.76.26↔	Grofl VerschiebeRotationspl an d Leist und Genreg	86.78.17↔	Anbr von fr Lappen mit mikrovaskulärer Anast a Gesäß
86.76.27↔	Großflächige Verschiebe-Rotationsplastik am Gesäß	86.78.18↔	Anbr von fr Lp m mikrovask Anast an d unteren Extrem
86.76.28↔	Grofl VerschiebeRotationspl an Os und Unterschenkel	86.78.19↔	Anbr von fr Lp mit mikrovaskulärer Anast an And Lok
86.76.29↔	Grossfl Verschiebe-Rotationsplastik an andere Lokalisation	86.78.20↔	Anbr v gstielt rg Lp o gstielt Fml a Kpf (auss Lp u Mnd)
86.76.2a↔	Großflächige Verschiebe-Rotationsplastik am Fuß	86.78.21↔	Anbr von gestielt regionalem Lp o gestielt Fernl a Ha
86.76.30↔	Grofl Transpositionsplastik a Kopf (auss Lip und Mund)	86.78.22↔	Anbr v gstielt rg Lp o gstielt Fml an Schl u Ob
86.76.31↔	Großflächige Transpositionsplastik am Hals	86.78.23↔	Anbr von gestielt reg Lp o gestielt Fernl a Unterarm
86.76.32↔	Großflächige Transpositionsplastik an Schulter und Oberarm	86.78.24↔	Anbr v gstielt rg Lp o gstielt Fml an Brw u Rückn
86.76.33↔	Großflächige Transpositionsplastik am Unterarm	86.78.25↔	Anbr v gestielt reg Lp o gestielt Fernl an d Bauchreg
86.76.34↔	Großflächige Transpositionsplastik an Brustwand und Rücken	86.78.26↔	Anbr v gstielt rg Lp o gstielt Fml an d Leist u Gnrg
86.76.35↔	Großflächige Transpositionsplastik an der Bauchregion	86.78.27↔	Anbr von gestielt reg Lp o gestielt Fernl a Gesäß
86.76.36↔	Grofl Transpositionsplastik an d Leisten und Genreg	86.78.28↔	Anbr v gstielt rg Lp o gstielt Fml an d unt Extrm
86.76.37↔	Großflächige Transpositionsplastik am Gesäß	86.78.29↔	Anbr von gestielt reg Lp o gestielt Fernl an And Lok
86.76.38↔	Grofl Transpositionsplastik an Os und Unterschenkel	86.78.30↔	Kmb Plst Engr an Haut u Unth d Kpfs (auss Lp u Mnd)
86.76.39↔	Großflächige Transpositionsplastik an andere Lokalisation	86.78.31↔	Komb plastische Ingr an Haut und Unterhaut d Halses
86.76.3a↔	Großflächige Transpositionsplastik am Fuß	86.78.32↔	Komb Plast Ingr an Haut u Unterhaut von Schult u Oba
86.76.40↔	Grossfl Insellappenplastik am Kopf (außer Lippe und Mund)	86.78.33↔	Komb Plast Ingr an Haut und Unterhaut d Unterarmes
86.76.41↔	Großflächige Insellappenplastik am Hals	86.78.34↔	Komb Plast Ingr an Haut u Unterhaut von Bruw u Rücken
86.76.42↔	Großflächige Insellappenplastik an Schulter und Oberarm	86.78.35↔	Komb Plast Ingr an Haut und Unterhaut von Bauchreg
86.76.43↔	Großflächige Insellappenplastik am Unterarm	86.78.36↔	Komb Plast Ingr an Haut u Unterhaut d Leist u Genreg
86.76.44↔	Großflächige Insellappenplastik an Brustwand und Rücken	86.78.37↔	Komb plastische Ingr an Haut und Unterhaut d Gesäßes
86.76.45↔	Großflächige Insellappenplastik an der Bauchregion	86.78.38↔	Komb Plast Ingr an Haut u Unterhaut d unteren Extrem
86.76.46↔	Grofl Insellappenplastik an d Leisten und Genreg	86.78.39↔	Komb plastische Ingr an Haut und Unterhaut and Lok
86.76.47↔	Großflächige Insellappenplastik am Gesäß	86.78.40↔	Anbr v sonst gestielt o fr Lp a Kopf (auss Lip u Mund)
86.76.48↔	Grofl Insellappl an Oberschenkel und Unterschenkel	86.78.41↔	Anbringen von sonstm gestielten oder freien Lappen am Hals
86.76.49↔	Großflächige Insellappenplastik, an andere Lokalisationen	86.78.42↔	Anbr von sonstigem gestielt o fr Lp an Schult und Oba
86.76.4a↔	Großflächige Insellappenplastik am Fuß	86.78.43↔	Anbr von sonstigem gestielt oder fr Lappen a Unterarm
86.76.99↔	Anbr von gestielt o fr Lp an And Lok, Grofl, sonstige	86.78.44↔	Anbr von sonstigem gestielt o fr Lp an Bruw und Rücken
86.77.00↔	Anbringen von sonstiger lokaler Lappenplastik, n.n.bez.	86.78.45↔	Anbr von sonstigem gestielt oder fr Lp an d Bauchreg
86.77.10↔	Sonst lokale Lappenplastik am Kopf (außer Lippe und Mund)	86.78.46↔	Anbr von sonst gestielt o fr Lp an d Leist und Genreg
86.77.11↔	Sonstige lokale Lappenplastik am Hals	86.78.47↔	Anbringen von sonstm gestielten o freien Lappen am Gesäß
86.77.12↔	Sonstige lokale Lappenplastik an Schulter und Oberarm	86.78.48↔	Anbr von sonst gestielt o fr Lp an d unteren Extrem
86.77.13↔	Sonstige lokale Lappenplastik am Unterarm	86.78.49↔	Anbr von sonstigem gestielt oder fr Lappen an And Lok
86.77.14↔	Sonstige lokale Lappenplastik an Brustwand und Rücken	86.78.99↔	Sonstige Lappenplastiken, sonstige

Prozedur D24-2

27.57.00↔	Anbr e gestielt oder fr Lp an Lip und Mund, n.n.bez.	86.74.21↔	Kleinflächige Verschiebe-Rotationsplastik am Hals
27.57.10↔	Anbr e fr mikrovaskanast Transpl an Lip und Mund	86.74.22↔	Klfl VerschiebeRotationsplastik an Schulter und Oba
27.57.11↔	Anbringen eines gestielten Fernlappens an Lippe und Mund	86.74.23↔	Kleinflächige Verschiebe-Rotationsplastik am Unterarm
27.57.99↔	Anbr e gestielt oder fr Lp an Lip und Mund, sonstige	86.74.25↔	Klfl VerschiebeRotationsplastik an Bruw und Rücken
86.70↔	Gestielte oder freie Lappen, n.n.bez.	86.74.26↔	Kleinflächige Verschiebe-Rotationsplastik an der Bauchregion
86.74.00↔	Anbr von gestielt oder fr Lappen an And Lok, n.n.bez.	86.74.27↔	Klfl VerschiebeRotationspl an d Leist und Genreg
86.74.10↔	Kleinflächige Dehnungsplastik am Kopf (außer Lippe und Mund)	86.74.28↔	Kleinflächige Verschiebe-Rotationsplastik am Gesäß
86.74.11↔	Kleinflächige Dehnungsplastik am Hals	86.74.29↔	Klfl VerschiebeRotationsplastik, an And Lok
86.74.12↔	Kleinflächige Dehnungsplastik an Schulter und Oberarm	86.74.2a↔	Klfl VerschiebeRotationspl an Os und Unterschenkel
86.74.13↔	Kleinflächige Dehnungsplastik am Unterarm	86.74.2b↔	Kleinflächige Verschiebe-Rotationsplastik am Fuß
86.74.14↔	Kleinflächige Dehnungsplastik an Brustwand und Rücken	86.74.30↔	Klfl Transpositionsplastik a Kopf (auss Lip und Mund)
86.74.15↔	Kleinflächige Dehnungsplastik an der Bauchregion	86.74.31↔	Kleinflächige Transpositionsplastik am Hals
86.74.16↔	Kleinfl Dehnungsplastik an der Leisten- u Genitalregion	86.74.32↔	Kleinflächige Transpositionsplastik an Schulter und Oberarm
86.74.17↔	Kleinflächige Dehnungsplastik am Gesäß	86.74.33↔	Kleinflächige Transpositionsplastik am Unterarm
86.74.18↔	Kleinfl Dehnungsplastik an Oberschenkel und Unterschenkel	86.74.34↔	Kleinflächige Transpositionsplastik an Brustwand und Rücken
86.74.19↔	Kleinflächige Dehnungsplastik, an andere Lokalisationen	86.74.35↔	Kleinflächige Transpositionsplastik an der Bauchregion
86.74.1a↔	Kleinflächige Dehnungsplastik am Fuß	86.74.36↔	Klfl Transpositionsplastik an d Leisten und Genreg
86.74.20↔	Klfl VerschiebeRotationspl a Kopf (auss Lip und Mund)	86.74.37↔	Kleinflächige Transpositionsplastik am Gesäß

86.74.38↔	Klfl Transpositionsplastik an Os und Unterschenkel	86.76.44↔	Großflächige Insellappenplastik an Brustwand und Rücken
86.74.39↔	Kleinfl Transpositionsplastik, an andere Lokalisationen	86.76.45↔	Großflächige Insellappenplastik an der Bauchregion
86.74.3a↔	Kleinflächige Transpositionsplastik am Fuß	86.76.46↔	Groß Insellappenplastik an d Leisten und Genreg
86.74.40↔	Kleinfl Insellappenplastik am Kopf (außer Lippe und Mund)	86.76.47↔	Großflächige Insellappenplastik am Gesäß
86.74.41↔	Kleinflächige Insellappenplastik am Hals	86.76.48↔	Groß Insellappl an Oberschenkel und Unterschenkel
86.74.42↔	Kleinflächige Insellappenplastik an Schulter und Oberarm	86.76.49↔	Großflächige Insellappenplastik, an andere Lokalisationen
86.74.43↔	Kleinflächige Insellappenplastik am Unterarm	86.76.4a↔	Großflächige Insellappenplastik am Fuß
86.74.44↔	Kleinflächige Insellappenplastik an Brustwand und Rücken	86.76.99↔	Anbr von gestielt o fr Lp an And Lok, GroFl, sonstige
86.74.45↔	Kleinflächige Insellappenplastik an der Bauchregion	86.77.00↔	Anbringen von sonstiger lokaler Lappenplastik, n.n.bez.
86.74.46↔	Kleinflächige Insellappl an d Leisten und Genreg	86.77.10↔	Sonst lokale Lappenplastik am Kopf (außer Lippe und Mund)
86.74.47↔	Kleinflächige Insellappenplastik am Gesäß	86.77.11↔	Sonstige lokale Lappenplastik am Hals
86.74.48↔	Klfl Insellappl an Oberschenkel und Unterschenkel	86.77.12↔	Sonstige lokale Lappenplastik an Schulter und Oberarm
86.74.49↔	Kleinflächige Insellappenplastik, an andere Lokalisationen	86.77.13↔	Sonstige lokale Lappenplastik am Unterarm
86.74.4a↔	Kleinflächige Insellappenplastik am Fuß	86.77.14↔	Sonstige lokale Lappenplastik an Brustwand und Rücken
86.74.50↔	Kleinflächige Z-Plastik am Kopf (außer Lippe und Mund)	86.77.15↔	Sonstige lokale Lappenplastik an der Bauchregion
86.74.51↔	Kleinflächige Z-Plastik am Hals	86.77.16↔	Sonst lokale Lappenplastik an der Leisten- und Genitalregion
86.74.52↔	Kleinflächige Z-Plastik an Schulter und Oberarm	86.77.17↔	Sonstige lokale Lappenplastik am Gesäß
86.74.53↔	Kleinflächige Z-Plastik am Unterarm	86.77.18↔	Sonst lokale Lappenplastik an Oberschenkel und Uschenkel
86.74.54↔	Kleinflächige Z-Plastik an Brustwand und Rücken	86.77.19↔	Sonstige lokale Lappenplastik, an andere Lokalisationen
86.74.55↔	Kleinflächige Z-Plastik an der Bauchregion	86.77.1a↔	Sonstige lokale Lappenplastik am Fuß
86.74.56↔	Kleinflächige Z-Plastik an der Leisten- und Genitalregion	86.77.99↔	Anbringen von sonstiger lokaler Lappenplastik, sonstige
86.74.57↔	Kleinflächige Z-Plastik am Gesäß	86.78.00↔	Sonstige Lappenplastiken, n.n.bez.
86.74.58↔	Kleinflächige Z-Plastik an Oberschenkel und Unterschenkel	86.78.10↔	Anbr v fr Lp m mkrvsk Anast a Kpf (auss Lp u Mnd)
86.74.59↔	Kleinflächige Z-Plastik, an andere Lokalisationen	86.78.11↔	Anbr von fr Lappen mit mikrovaskulärer Anast a Hals
86.74.5a↔	Kleinflächige Z-Plastik am Fuß	86.78.12↔	Anbr von fr Lp m mikrovask Anast an Schulter und Oba
86.74.99↔	Anbr von gestielt oder fr Lappen an And Lok, sonstige	86.78.13↔	Anbr von fr Lp mit mikrovaskulärer Anast a Unterarm
86.76.00↔	Anbr von gestielt o fr Lp an And Lok, GroFl, n.n.bez.	86.78.14↔	Anbr von fr Lp m mikrovask Anast an Bruw und Rücken
86.76.10↔	Großflächige Dehnungsplastik am Kopf (außer Lippe und Mund)	86.78.15↔	Anbr von fr Lp mit mikrovaskulärer Anast an Bauchreg
86.76.11↔	Großflächige Dehnungsplastik am Hals	86.78.16↔	Anbr von fr Lp m mikrovask Anast an d Leist u Genreg
86.76.12↔	Großflächige Dehnungsplastik an Schulter und Oberarm	86.78.17↔	Anbr von fr Lappen mit mikrovaskulärer Anast a Gesäß
86.76.13↔	Großflächige Dehnungsplastik am Unterarm	86.78.18↔	Anbr von fr Lp m mikrovask Anast an d unteren Extrem
86.76.14↔	Großflächige Dehnungsplastik an Brustwand und Rücken	86.78.19↔	Anbr von fr Lp mit mikrovaskulärer Anast an And Lok
86.76.15↔	Großflächige Dehnungsplastik an der Bauchregion	86.78.20↔	Anbr v gstielt rg Lp o gstielt FmI a Kpf (auss Lp u Mnd)
86.76.16↔	Großfl Dehnungsplastik an der Leisten- u Genitalregion	86.78.21↔	Anbr von gestielt regionalem Lp o gestielt FernI a Ha
86.76.17↔	Großflächige Dehnungsplastik am Gesäß	86.78.22↔	Anbr v gstielt rg Lp o gstielt FmI an Schl u Ob
86.76.19↔	Großflächige Dehnungsplastik, an andere Lokalisationen	86.78.23↔	Anbr von gestielt reg Lp o gestielt FernI a Unterarm
86.76.1a↔	Grossfl Dehnungsplastik an Oberschenkel und Unterschenkel	86.78.24↔	Anbr v gstielt rg Lp o gstielt FmI an Brw u Rückn
86.76.1b↔	Großflächige Dehnungsplastik am Fuß	86.78.25↔	Anbr v gestielt reg Lp o gestielt FernI an d Bauchreg
86.76.20↔	Groß VerschiebeRotationspl a Kopf (auss Lip u Mund)	86.78.26↔	Anbr v gstielt rg Lp o gstielt FmI an d Leist u Gnrg
86.76.21↔	Großflächige Verschiebe-Rotationsplastik am Hals	86.78.27↔	Anbr von gestielt reg Lp o gestielt FernI a Gesäß
86.76.22↔	Grossfl Verschiebe-Rotationsplastik an Schulter und Oberarm	86.78.28↔	Anbr v gstielt rg Lp o gstielt FmI an d unt Extrm
86.76.23↔	Großflächige Verschiebe-Rotationsplastik am Unterarm	86.78.29↔	Anbr von gestielt reg Lp o gestielt FernI an And Lok
86.76.24↔	Grossfl Verschiebe-Rotationsplastik an Brustwand und Rücken	86.78.30↔	Kmb Plst Engr an Haut u Unth d Kpfs (auss Lp u Mnd)
86.76.25↔	Großflächige Verschiebe-Rotationsplastik an der Bauchregion	86.78.31↔	Komb plastische Ingr an Haut und Unterhaut d Halses
86.76.26↔	Groß VerschiebeRotationspl an d Leist und Genreg	86.78.32↔	Komb Plast Ingr an Haut u Unterhaut von Schult u Oba
86.76.27↔	Großflächige Verschiebe-Rotationsplastik am Gesäß	86.78.33↔	Komb Plast Ingr an Haut und Unterhaut d Unterarmes
86.76.28↔	Groß VerschiebeRotationspl an Os und Unterschenkel	86.78.34↔	Komb Plast Ingr an Haut u Unterhaut von Bruw u Rücken
86.76.29↔	Grossfl Verschiebe-Rotationsplastik an andere Lokalisation	86.78.35↔	Komb Plast Ingr an Haut und Unterhaut von Bauchreg
86.76.2a↔	Großflächige Verschiebe-Rotationsplastik am Fuß	86.78.36↔	Komb Plast Ingr an Haut u Unterhaut d Leist u Genreg
86.76.30↔	Groß Transpositionsplastik a Kopf (auss Lip und Mund)	86.78.37↔	Komb plastische Ingr an Haut und Unterhaut d Gesäßes
86.76.31↔	Großflächige Transpositionsplastik am Hals	86.78.38↔	Komb Plast Ingr an Haut u Unterhaut d unteren Extrem
86.76.32↔	Großflächige Transpositionsplastik an Schulter und Oberarm	86.78.39↔	Komb plastische Ingr an Haut und Unterhaut and Lok
86.76.33↔	Großflächige Transpositionsplastik am Unterarm	86.78.40↔	Anbr v sonst gestielt o fr Lp a Kopf (auss Lip u Mund)
86.76.34↔	Großflächige Transpositionsplastik an Brustwand und Rücken	86.78.41↔	Anbringen von sonstm gestielten oder freien Lappen am Hals
86.76.35↔	Großflächige Transpositionsplastik an der Bauchregion	86.78.42↔	Anbr von sonstigem gestielt o fr Lp an Schult und Oba
86.76.36↔	Groß Transpositionsplastik an d Leisten und Genreg	86.78.43↔	Anbr von sonstigem gestielt oder fr Lappen a Unterarm
86.76.37↔	Großflächige Transpositionsplastik am Gesäß	86.78.44↔	Anbr von sonstigem gestielt o fr Lp an Bruw und Rücken
86.76.38↔	Groß Transpositionsplastik an Os und Unterschenkel	86.78.45↔	Anbr von sonstigem gestielt oder fr Lp an d Bauchreg
86.76.39↔	Großflächige Transpositionsplastik an andere Lokalisation	86.78.46↔	Anbr von sonst gestielt o fr Lp an d Leist und Genreg
86.76.3a↔	Großflächige Transpositionsplastik am Fuß	86.78.47↔	Anbringen von sonstm gestielten o freien Lappen am Gesäß
86.76.40↔	Grossfl Insellappenplastik am Kopf (außer Lippe und Mund)	86.78.48↔	Anbr von sonst gestielt o fr Lp an d unteren Extrem
86.76.41↔	Großflächige Insellappenplastik am Hals	86.78.49↔	Anbr von sonstigem gestielt oder fr Lappen an And Lok
86.76.42↔	Großflächige Insellappenplastik an Schulter und Oberarm	86.78.99↔	Sonstige Lappenplastiken, sonstige
86.76.43↔	Großflächige Insellappenplastik am Unterarm		

Prozedur D24-3

27.57.10↔	Anbr e fr mikrovaskanast Transpl an Lip und Mund	29.33.12↔	Part Pharyngekt, Reko m fr mikrovaskanast Tx
27.59.40↔	So Plast Reko an Lip und Mund m fr mikrovaskanast Tx	29.33.20↔	Totale Pharyngekt, Reko m gestielt reg o FernI
29.33.11↔	Part Pharyngekt, Rekonstruktion m gestielt reg o FernI	29.33.21↔	Tt Phryngkt, Rk m fr mkrvsknst Tx, fr Drmtr o Mgnhchzg

76.31.20↔	Part Mandekt, Reko m mikrovaskanast Transplantat	86.76.1a↔	Grossfl Dehnungsplastik an Oberschenkel und Unterschenkel
76.91.11↔	Knochen transplantat an Gesichtsschädelknochen, gefäßgestielt	86.76.1b↔	Großflächige Dehnungsplastik am Fuß
86.70↔	Gestielte oder freie Lappen, n.n.bez.	86.76.20↔	Groß VerschiebeRotationspl a Kopf (auss Lip u Mund)
86.74.00↔	Anbr von gestielt oder fr Lappen an And Lok, n.n.bez.	86.76.21↔	Großflächige Verschiebe-Rotationsplastik am Hals
86.74.10↔	Kleinflächige Dehnungsplastik am Kopf (außer Lippe und Mund)	86.76.22↔	Grossfl Verschiebe-Rotationsplastik an Schulter und Oberarm
86.74.11↔	Kleinflächige Dehnungsplastik am Hals	86.76.23↔	Großflächige Verschiebe-Rotationsplastik am Unterarm
86.74.12↔	Kleinflächige Dehnungsplastik an Schulter und Oberarm	86.76.24↔	Grossfl Verschiebe-Rotationsplastik an Brustwand und Rücken
86.74.13↔	Kleinflächige Dehnungsplastik am Unterarm	86.76.25↔	Großflächige Verschiebe-Rotationsplastik an der Bauchregion
86.74.14↔	Kleinflächige Dehnungsplastik an Brustwand und Rücken	86.76.26↔	Groß VerschiebeRotationspl an d Leist und Genreg
86.74.15↔	Kleinflächige Dehnungsplastik an der Bauchregion	86.76.27↔	Großflächige Verschiebe-Rotationsplastik am Gesäß
86.74.16↔	Kleinfl VerschiebeRotationspl an der Leisten- u Genitalregion	86.76.28↔	Groß VerschiebeRotationspl an Os und Unterschenkel
86.74.17↔	Kleinflächige Dehnungsplastik am Gesäß	86.76.29↔	Grossfl Verschiebe-Rotationsplastik an andere Lokalisation
86.74.18↔	Kleinfl Dehnungsplastik an Oberschenkel und Unterschenkel	86.76.2a↔	Großflächige Verschiebe-Rotationsplastik am Fuß
86.74.19↔	Kleinflächige Dehnungsplastik, an andere Lokalisationen	86.76.30↔	Groß Transpositionsplastik a Kopf (auss Lip und Mund)
86.74.1a↔	Kleinflächige Dehnungsplastik am Fuß	86.76.31↔	Großflächige Transpositionsplastik am Hals
86.74.20↔	Klfl VerschiebeRotationspl a Kopf (auss Lip und Mund)	86.76.32↔	Großflächige Transpositionsplastik an Schulter und Oberarm
86.74.21↔	Kleinflächige Verschiebe-Rotationsplastik am Hals	86.76.33↔	Großflächige Transpositionsplastik am Unterarm
86.74.22↔	Klfl VerschiebeRotationsplastik an Schulter und Oba	86.76.34↔	Großflächige Transpositionsplastik an Brustwand und Rücken
86.74.23↔	Kleinflächige Verschiebe-Rotationsplastik am Unterarm	86.76.35↔	Großflächige Transpositionsplastik an der Bauchregion
86.74.25↔	Klfl VerschiebeRotationsplastik an Bruw und Rücken	86.76.36↔	Groß Transpositionsplastik an d Leisten und Genreg
86.74.26↔	Kleinflächige Verschiebe-Rotationsplastik an der Bauchregion	86.76.37↔	Großflächige Transpositionsplastik am Gesäß
86.74.27↔	Klfl VerschiebeRotationspl an d Leist und Genreg	86.76.38↔	Groß Transpositionsplastik an Os und Unterschenkel
86.74.28↔	Kleinflächige Verschiebe-Rotationsplastik am Gesäß	86.76.39↔	Großflächige Transpositionsplastik an andere Lokalisation
86.74.29↔	Klfl VerschiebeRotationsplastik, an And Lok	86.76.3a↔	Großflächige Transpositionsplastik am Fuß
86.74.2a↔	Klfl VerschiebeRotationspl an Os und Unterschenkel	86.76.40↔	Grossfl Insellappenplastik am Kopf (außer Lippe und Mund)
86.74.2b↔	Kleinflächige Verschiebe-Rotationsplastik am Fuß	86.76.41↔	Großflächige Insellappenplastik am Hals
86.74.30↔	Klfl Transpositionsplastik a Kopf (auss Lip und Mund)	86.76.42↔	Großflächige Insellappenplastik an Schulter und Oberarm
86.74.31↔	Kleinflächige Transpositionsplastik am Hals	86.76.43↔	Großflächige Insellappenplastik am Unterarm
86.74.32↔	Kleinflächige Transpositionsplastik an Schulter und Oberarm	86.76.44↔	Großflächige Insellappenplastik an Brustwand und Rücken
86.74.33↔	Kleinflächige Transpositionsplastik am Unterarm	86.76.45↔	Großflächige Insellappenplastik an der Bauchregion
86.74.34↔	Kleinflächige Transpositionsplastik an Brustwand und Rücken	86.76.46↔	Groß Insellappenplastik an d Leisten und Genreg
86.74.35↔	Kleinflächige Transpositionsplastik an der Bauchregion	86.76.47↔	Großflächige Insellappenplastik am Gesäß
86.74.36↔	Klfl Transpositionsplastik an d Leisten und Genreg	86.76.48↔	Groß Insellappl an Oberschenkel und Unterschenkel
86.74.37↔	Kleinflächige Transpositionsplastik am Gesäß	86.76.49↔	Großflächige Insellappenplastik, an andere Lokalisationen
86.74.38↔	Klfl Transpositionsplastik an Os und Unterschenkel	86.76.4a↔	Großflächige Insellappenplastik am Fuß
86.74.39↔	Kleinfl Transpositionsplastik, an andere Lokalisationen	86.76.99↔	Anbr von gestielt o fr Lp an And Lok, GroFl, sonstige
86.74.3a↔	Kleinflächige Transpositionsplastik am Fuß	86.77.00↔	Anbringen von sonstiger lokaler Lappenplastik, n.n.bez.
86.74.40↔	Kleinfl Insellappenplastik am Kopf (außer Lippe und Mund)	86.77.10↔	Sonst lokale Lappenplastik am Kopf (außer Lippe und Mund)
86.74.41↔	Kleinflächige Insellappenplastik am Hals	86.77.11↔	Sonstige lokale Lappenplastik am Hals
86.74.42↔	Kleinflächige Insellappenplastik an Schulter und Oberarm	86.77.12↔	Sonstige lokale Lappenplastik an Schulter und Oberarm
86.74.43↔	Kleinflächige Insellappenplastik am Unterarm	86.77.13↔	Sonstige lokale Lappenplastik am Unterarm
86.74.44↔	Kleinflächige Insellappenplastik an Brustwand und Rücken	86.77.14↔	Sonstige lokale Lappenplastik an Brustwand und Rücken
86.74.45↔	Kleinflächige Insellappenplastik an der Bauchregion	86.77.15↔	Sonstige lokale Lappenplastik an der Bauchregion
86.74.46↔	Kleinflächige Insellappl an d Leisten und Genreg	86.77.16↔	Sonst lokale Lappenplastik an der Leisten- und Genitalregion
86.74.47↔	Kleinflächige Insellappenplastik am Gesäß	86.77.17↔	Sonstige lokale Lappenplastik am Gesäß
86.74.48↔	Klfl Insellappl an Oberschenkel und Unterschenkel	86.77.18↔	Sonst lokale Lappenplastik an Oberschenkel und Uschenkel
86.74.49↔	Kleinflächige Insellappenplastik, an andere Lokalisationen	86.77.19↔	Sonstige lokale Lappenplastik, an andere Lokalisationen
86.74.4a↔	Kleinflächige Insellappenplastik am Fuß	86.77.1a↔	Sonstige lokale Lappenplastik am Fuß
86.74.50↔	Kleinflächige Z-Plastik am Kopf (außer Lippe und Mund)	86.77.99↔	Anbringen von sonstiger lokaler Lappenplastik, sonstige
86.74.51↔	Kleinflächige Z-Plastik am Hals	86.78.00↔	Sonstige Lappenplastiken, n.n.bez.
86.74.52↔	Kleinflächige Z-Plastik an Schulter und Oberarm	86.78.10↔	Anbr v fr Lp m mkrvsk Anst a Kpf (auss Lp u Mnd)
86.74.53↔	Kleinflächige Z-Plastik am Unterarm	86.78.11↔	Anbr von fr Lappen mit mikrovasculärer Anast a Hals
86.74.54↔	Kleinflächige Z-Plastik an Brustwand und Rücken	86.78.12↔	Anbr von fr Lp m mikrovask Anast an Schulter und Oba
86.74.55↔	Kleinflächige Z-Plastik an der Bauchregion	86.78.13↔	Anbr von fr Lp mit mikrovasculärer Anast a Unterarm
86.74.56↔	Kleinflächige Z-Plastik an der Leisten- und Genitalregion	86.78.14↔	Anbr von fr Lp m mikrovask Anast an Bruw und Rücken
86.74.57↔	Kleinflächige Z-Plastik am Gesäß	86.78.15↔	Anbr von fr Lp mit mikrovasculärer Anast an Bauchreg
86.74.58↔	Kleinflächige Z-Plastik an Oberschenkel und Unterschenkel	86.78.16↔	Anbr von fr Lp m mikrovask Anast an d Leist u Genreg
86.74.59↔	Kleinflächige Z-Plastik, an andere Lokalisationen	86.78.17↔	Anbr von fr Lappen mit mikrovasculärer Anast a Gesäß
86.74.5a↔	Kleinflächige Z-Plastik am Fuß	86.78.18↔	Anbr von fr Lp m mikrovask Anast an d unteren Extrem
86.74.99↔	Anbr von gestielt oder fr Lappen an And Lok, sonstige	86.78.19↔	Anbr von fr Lp mit mikrovasculärer Anast an And Lok
86.76.00↔	Anbr von gestielt o fr Lp an And Lok, GroFl, n.n.bez.	86.78.20↔	Anbr v gstielt rg Lp o gstielt Fmnl a Kpf (auss Lp u Mnd)
86.76.10↔	Großflächige Dehnungsplastik am Kopf (außer Lippe und Mund)	86.78.21↔	Anbr von gestielt regionalem Lp o gestielt Fernl a Ha
86.76.11↔	Großflächige Dehnungsplastik am Hals	86.78.22↔	Anbr v gstielt rg Lp o gstielt Fmnl an Schlit u Ob
86.76.12↔	Großflächige Dehnungsplastik an Schulter und Oberarm	86.78.23↔	Anbr von gestielt reg Lp o gestielt Fernl a Unterarm
86.76.13↔	Großflächige Dehnungsplastik am Unterarm	86.78.24↔	Anbr v gstielt rg Lp o gstielt Fmnl an Brw u Rückn
86.76.14↔	Großflächige Dehnungsplastik an Brustwand und Rücken	86.78.25↔	Anbr v gestielt reg Lp o gestielt Fernl an d Bauchreg
86.76.15↔	Großflächige Dehnungsplastik an der Bauchregion	86.78.26↔	Anbr v gstielt rg Lp o gstielt Fmnl an d Leist u Gnrg
86.76.16↔	Großfl Dehnungsplastik an der Leisten- u Genitalregion	86.78.27↔	Anbr von gestielt reg Lp o gestielt Fernl a Gesäß
86.76.17↔	Großflächige Dehnungsplastik am Gesäß	86.78.28↔	Anbr v gstielt rg Lp o gstielt Fmnl an d unt Extrm
86.76.19↔	Großflächige Dehnungsplastik, an andere Lokalisationen	86.78.29↔	Anbr von gestielt reg Lp o gestielt Fernl an And Lok

86.78.30↔	Komb Plast Engr an Haut u Unth d Kpfs (auss Lp u Mnd)	86.78.41↔	Anbringen von sonstm gestielten oder freien Lappen am Hals
86.78.31↔	Komb plastische Eingr an Haut und Unterhaut d Halses	86.78.42↔	Anbr von sonstigem gestielt o fr Lp an Schult und Oba
86.78.32↔	Komb Plast Eingr an Haut u Unterhaut von Schult u Oba	86.78.43↔	Anbr von sonstigem gestielt oder fr Lappen a Unterarm
86.78.33↔	Komb Plast Eingr an Haut und Unterhaut d Unterarmes	86.78.44↔	Anbr von sonstigem gestielt o fr Lp an Bruw und Rücken
86.78.34↔	Komb Plast Eingr an Haut u Unterhaut von Bruw u Rücken	86.78.45↔	Anbr von sonstigem gestielt oder fr Lp an d Bauchreg
86.78.35↔	Komb Plast Eingr an Haut und Unterhaut von Bauchreg	86.78.46↔	Anbr von sonst gestielt o fr Lp an d Leist und Genreg
86.78.36↔	Komb Plast Eingr an Haut u Unterhaut d Leist u Genreg	86.78.47↔	Anbringen von sonstm gestielten o freien Lappen am Gesäß
86.78.37↔	Komb plastische Eingr an Haut und Unterhaut d Gesäßes	86.78.48↔	Anbr von sonst gestielt o fr Lp an d unteren Extrem
86.78.38↔	Komb Plast Eingr an Haut u Unterhaut d unteren Extrem	86.78.49↔	Anbr von sonstigem gestielt oder fr Lappen an And Lok
86.78.39↔	Komb plastische Eingr an Haut und Unterhaut and Lok	86.78.99↔	Sonstige Lappenplastiken, sonstige
86.78.40↔	Anbr v sonst gestielt o fr Lp a Kopf (auss Lip u Mund)		

Prozedur D24-4

40.41.00↔	Radikale unilaterale Neck dissection, n.n.bez.	40.41.14↔	Selektive (funkt) Neck dissection, central (Region VI)
40.41.10↔	Sel (funkt) Neck dissec, supraomohyoid (Reg IIII)	40.41.20↔	Radikale Neck dissection (inkl. modifiziert)
40.41.11↔	Selekt (funkt) Neck dissection, lateral (Region II-IV)	40.41.21↔	Extended Neck dissection
40.41.12↔	Sel (funkt) Neck dissec, anterolateral (Reg IIV)	40.41.99↔	Radikale unilaterale Neck dissection, sonstige
40.41.13↔	Sel (funkt) Neck dissec, posterolateral (Reg IIIV)	40.42↔	Radikale bilaterale Neck dissection

ADRG D25**Mässig komplexe Eingriffe an Kopf und Hals**

Mindestens eine Prozedur in Tabelle D25-2 oder Prozedur in Tabelle D25-3 und mindestens eine Prozedur in Tabelle D25-4 oder PCCL > 3 und Prozedur in Tabelle D25-3

DRG D25A**Mässig komplexe Eingriffe an Kopf und Hals bei bösartiger Neubildung mit äusserst schweren CC oder Strahlentherapie mit operativem Eingriff**

(Hauptdiagnose in Tabelle D25-1 oder Prozedur in Tabelle D25-3 und mindestens eine Prozedur in Tabelle D25-4 oder PCCL > 3 und Prozedur in Tabelle D25-3) und (PCCL > 3 oder Prozedur in Tabelle D25-3 und mindestens eine Prozedur in Tabelle D25-4)

DRG D25B**Mässig komplexe Eingriffe an Kopf und Hals bei bösartiger Neubildung ohne äusserst schwere CC, ohne Strahlentherapie mit operativem Eingriff**

Hauptdiagnose in Tabelle D25-1 oder Prozedur in Tabelle D25-3 und mindestens eine Prozedur in Tabelle D25-4 oder PCCL > 3 und Prozedur in Tabelle D25-3

DRG D25C**Mässig komplexe Eingriffe an Kopf und Hals ausser bei bösartiger Neubildung****Hauptdiagnose D25-1**

C00.0	Bösartige Neubildung: Äußere Oberlippe	C05.2	Bösartige Neubildung: Uvula
C00.1	Bösartige Neubildung: Äußere Unterlippe	C05.8	BNB: Gaumen, mehrere Teilbereiche überlappend
C00.2	Bösartige Neubildung: Äußere Lippe, nicht näher bezeichnet	C05.9	Bösartige Neubildung: Gaumen, nicht näher bezeichnet
C00.3	Bösartige Neubildung: Oberlippe, Innenseite	C06.0	Bösartige Neubildung: Wangenschleimhaut
C00.4	Bösartige Neubildung: Unterlippe, Innenseite	C06.1	Bösartige Neubildung: Vestibulum oris
C00.5	Bösartige Neubildung: Lippe, nnbez, Innenseite	C06.2	Bösartige Neubildung: Retromolarregion
C00.6	Bösartige Neubildung: Lippenkommissur	C06.8	BNB: Sonst u nnbez Teile Mund, mehrere Teilber überlapp
C00.8	BNB: Lippe, mehrere Teilbereiche überlappend	C06.9	Bösartige Neubildung: Mund, nicht näher bezeichnet
C00.9	Bösartige Neubildung: Lippe, nicht näher bezeichnet	C07	Bösartige Neubildung der Parotis
C01	Bösartige Neubildung des Zungengrundes	C08.0	Bösartige Neubildung: Glandula submandibularis
C02.0	Bösartige Neubildung: Zungenrücken	C08.1	Bösartige Neubildung: Glandula sublingualis
C02.1	Bösartige Neubildung: Zungenrand	C08.8	BNB: Große Speicheldrüsen, mehrere Teilbereiche überlapp
C02.2	Bösartige Neubildung: Zungenunterfläche	C08.9	Bösartige Neubildung: Große Speicheldrüse, nnbez
C02.3	BNB: Vordere zwei Drittel der Zunge, Bereich nnbez	C09.0	Bösartige Neubildung: Fossa tonsillaris
C02.4	Bösartige Neubildung: Zungentonsille	C09.1	Bösartige Neubildung: Gaumenbogen (vorderer) (hinterer)
C02.8	BNB: Zunge, mehrere Teilbereiche überlappend	C09.8	BNB: Tonsille, mehrere Teilbereiche überlappend
C02.9	Bösartige Neubildung: Zunge, nicht näher bezeichnet	C09.9	Bösartige Neubildung: Tonsille, nicht näher bezeichnet
C03.0	Bösartige Neubildung: Oberkieferzahnfleisch	C10.0	Bösartige Neubildung: Vallecula epiglottica
C03.1	Bösartige Neubildung: Unterkieferzahnfleisch	C10.1	Bösartige Neubildung: Vorderfläche der Epiglottis
C03.9	Bösartige Neubildung: Zahnfleisch, nicht näher bezeichnet	C10.2	Bösartige Neubildung: Seitenwand des Oropharynx
C04.0	Bösartige Neubildung: Vorderer Teil des Mundbodens	C10.3	Bösartige Neubildung: Hinterwand des Oropharynx
C04.1	Bösartige Neubildung: Seitlicher Teil des Mundbodens	C10.4	Bösartige Neubildung: Kiemengang
C04.8	BNB: Mundboden, mehrere Teilbereiche überlappend	C10.8	BNB: Oropharynx, mehrere Teilbereiche überlappend
C04.9	Bösartige Neubildung: Mundboden, nicht näher bezeichnet	C10.9	Bösartige Neubildung: Oropharynx, nicht näher bezeichnet
C05.0	Bösartige Neubildung: Harter Gaumen	C11.0	Bösartige Neubildung: Obere Wand des Nasopharynx
C05.1	Bösartige Neubildung: Weicher Gaumen	C11.1	Bösartige Neubildung: Hinterwand des Nasopharynx

C11.2	Bösartige Neubildung: Seitenwand des Nasopharynx	C31.3	Bösartige Neubildung: Sinus sphenoidalis [Keilbeinhöhle]
C11.3	Bösartige Neubildung: Vorderwand des Nasopharynx	C31.8	BNB: Nasennebenhöhlen, mehrere Teilbereiche überlappend
C11.8	BNB: Nasopharynx, mehrere Teilbereiche überlappend	C31.9	Bösartige Neubildung: Nasennebenhöhle, nnbez
C11.9	Bösartige Neubildung: Nasopharynx, nicht näher bezeichnet	C32.0	Bösartige Neubildung: Glottis
C12	Bösartige Neubildung des Recessus piriformis	C32.1	Bösartige Neubildung: Supraglottis
C13.0	Bösartige Neubildung: Regio postcricoidea	C32.2	Bösartige Neubildung: Subglottis
C13.1	BNB: Aryepiglottische Falte, hypopharyngeale Seite	C32.3	Bösartige Neubildung: Larynxknorpel
C13.2	Bösartige Neubildung: Hinterwand des Hypopharynx	C32.8	BNB: Larynx, mehrere Teilbereiche überlappend
C13.8	BNB: Hypopharynx, mehrere Teilbereiche überlappend	C32.9	Bösartige Neubildung: Larynx, nicht näher bezeichnet
C13.9	Bösartige Neubildung: Hypopharynx, nicht näher bezeichnet	C39.0	Bösartige Neubildung: Obere Atemwege, Teil nnbez
C14.0	Bösartige Neubildung: Pharynx, nicht näher bezeichnet	C46.2	Kaposi-Sarkom Gaumen
C14.2	BNB: Lymphatischer Rachenring [Waldeyer]	C76.0	BNB ungenau bezeichneter Lok: Kopf, Gesicht u Hals
C14.8	BNB: Lippe, Mundhöhle u Pharynx, mehr Teilber überlapp	D00.0	Carcinoma in situ Lippe/Mundhöhle/Pharynx
C30.0	Bösartige Neubildung: Nasenhöhle	D02.0	Carcinoma in situ Larynx
C30.1	Bösartige Neubildung: Mittelohr	D37.0	NB unsich/unbek Verhalt Lippe Mundhöh Pharynx
C31.0	Bösartige Neubildung: Sinus maxillaris [Kieferhöhle]	D38.0	NB unsich/unbek Verhalt Larynx
C31.1	Bösartige Neubildung: Sinus ethmoidalis [Siebbeinzellen]	H60.2	Otitis externa maligna
C31.2	Bösartige Neubildung: Sinus frontalis [Stirnhöhle]		

Prozedur D25-2

01.12.00↔	Offene Biopsie an den Hirnhäuten, n.n.bez.	01.29.99↔	Rev (oh Ersetz) von Kath(n) aus Schädelh o Hirn, So
01.12.10↔	Stereotaktische offene Biopsie an den Hirnhäuten	01.31.00↔	Inzision an den Hirnhäuten, n.n.bez.
01.12.99↔	Offene Biopsie an den Hirnhäuten, sonstige	01.31.10↔	Inzis an D Hirnh zur Entl e subduralen Hämat (Hygroms)
01.14.00↔	Offene Biopsie am Gehirn, n.n.bez.	01.31.11↔	Inzision an D Hirnhäuten zur Entl e subduralen Empyems
01.14.10↔	Stereotaktische offene Biopsie am Gehirn	01.31.20↔	Inzs an D Hrnh z Drain v sbd u sbrchnoidlr Flüssgk
01.14.99↔	Offene Biopsie am Gehirn, sonstige	01.31.99↔	Inzision an den Hirnhäuten, sonstige
01.15↔	Biopsie am Schädel	01.39.00↔	Sonstige Inzision am Gehirn, n.n.bez.
01.21↔	Inzision und Drainage an den kranialen Sinus	01.39.10↔	Sonstige Inzision a Hirn zur Entl e intrazer Hämat
01.22↔	Entf d Elektrod(n) e intrakraniellen Neurostimulators	01.39.11↔	Sonstige Inzision a Hirn zur Entl e intrazer Abszesses
01.24.00↔	Sonstige Kraniotomie, n.n.bez.	01.39.19↔	So Inzis a Gehrin, Entl v So intrazerebraler Flüssigk
01.24.10↔	Sonstige Kraniotomie mit Dekompression	01.39.20↔	So Inzis a Hirn, Stereotaktische Entl e intrakr Hämat
01.24.11↔	Sonst Kraniotomie zur Entleerung e epiduralen Hämatoms	01.39.21↔	So Inzis a Hirn, Stereot Entl e intrakr Abszesses
01.24.12↔	Sonstige Kraniotomie zur Entleerung eines epid Empyems	01.39.29↔	So Inzs a Hrnh, Streot Entl so intrakrnlr Flüssgk
01.24.13↔	S Krniot,Entl v allpl Mt o Mdrträg i d Schädlkn o Epdraum	01.39.30↔	Sonstige Inzision a Gehirn, Entf e intrazerebralen Fk
01.24.14↔	S Krniot,Entf v allpl Mtrialdr Mdrträg aus Schädlkn o Epdraum	01.39.40↔	Anl e ext Drain a Liguysys (z.B. ventr, zist, subd)
01.24.15↔	Sonstige Kraniot, Entf e Fk aus Schädelkn o Epidraum	01.39.41↔	Anl e Reserv a Liguysys (z.B. ventr, zisternal, subd)
01.24.16↔	So Kraniot, So Drain epid Flüssigk o aus sonst Gründen	01.39.42↔	Entf e Reserv a Liguysys (z.B. ventr, zisternal, subd)
01.24.20↔	Kraniotomie der Kalotte als Zugang, n.n.bez.	01.39.50↔	Entfernung eines intrakraniellen Implantates
01.24.21↔	Bohrlochtrepation der Kalotte als Zugang	01.39.99↔	Sonstige Inzision am Gehirn, sonstige
01.24.22↔	Streotktsch geführt Schädlröffng übr d Kltt als Zg	01.41↔	Operationen am Thalamus
01.24.29↔	Kraniotomie der Kalotte als Zugang, sonstige	01.42↔	Operationen am Globus pallidum
01.24.30↔	Zugang durch die Schädelbasis, n.n.bez.	01.51.00↔	Exz von Läsion oder Gewebe an d Hirnhäuten, n.n.bez.
01.24.31↔	Zugang durch die Schädelbasis, transoral	01.51.10↔	Exz v Tmr an d Hrnh m Präprtio n infiltriertm Nchbr
01.24.32↔	Zugang d d Schädelb, transor m Spal d weichen Gaumens	01.51.99↔	Exzision von Läsion oder Gewebe an den Hirnhäuten, sonst
01.24.33↔	Zg d d Schädlb, trnsr m Spl d weichn u hrtn Gaumns	01.52.00↔	Hemisphärektomie, n.n.bez.
01.24.34↔	Zugang durch die Schädelbasis, transsphenoidal	01.52.10↔	Hemisphärektomie, hirneigenes intrazerebrales Tumorgewebe
01.24.35↔	Zugang durch die Schädelbasis, transethmoidal	01.52.11↔	Hemisphärektomie, nicht hirneigenes intrazereb Tumorgewebe
01.24.36↔	Zugang durch die Schädelbasis, transmastoidal	01.52.99↔	Hemisphärektomie, sonstige
01.24.37↔	Zugang durch die Schädelbasis, translabyrinthär	01.53.00↔	Lobektomie am Gehirn, n.n.bez.
01.24.38↔	Zugang durch die Schädelbasis, transpyramidal	01.53.10↔	Lobektomie am Gehirn, hirneigenes intrazerebral Tumorgewebe
01.24.39↔	Zugang durch die Schädelbasis, sonstige	01.53.11↔	Lobekt a Hirn, Ni hirneigenes intrazerebrales Tumor
01.24.3a↔	Zugang durch die Schädelbasis, transkondylär	01.53.99↔	Lobektomie am Gehirn, sonstige
01.24.3b↔	Zugang durch die Schädelbasis, transorbital	01.59.00↔	Sonstige Exz o Destr von Läs o Gew a Hirn, n.n.bez.
01.24.3c↔	Zugang durch die Schädelbasis, mit Le-Fort-I-Osteotomie	01.59.10↔	Sonstige Exz von hirneig intrazer Tumor a Hirn
01.24.99↔	Sonstige Kraniotomie, sonstige	01.59.11↔	Sonstige Exz von Ni hirneig intrazer Tumor a Hirn
01.25.00↔	Sonstige Kraniektomie, n.n.bez.	01.59.12↔	So Exz von Läs o Gew a Hirn, Debr e Kontusion a Hirn
01.25.10↔	Sonstige Kraniektomie mit Dekompression	01.59.19↔	Sonst Exzision von Läsion oder Gewebe am Gehirn, sonst
01.25.11↔	Sonst Kraniektomie zur Entleerung e epiduralen Hämatoms	01.59.20↔	Sonstige Destr von hirneig intrazer Tumor a Hirn
01.25.12↔	Sonst Kraniektomie zur Entleerung e epiduralen Empyems	01.59.21↔	Sonstige Destr von Ni hirneig intrazer Tumor a Hirn
01.25.13↔	So Kraniekt zur Entf e Fk aus Schädelkn o Epidraum	01.59.29↔	Sonst Destruktion von Läsion o Gewebe am Gehirn, sonst
01.25.14↔	S Krniect m Enl v allpl Mt o Mdrträg i D Schädlkn o Epdraum	01.59.99↔	Sonstige Exz o Destr von Läs o Gew a Hirn, sonstige
01.25.19↔	So Kraniekt z Drain epid Flüssigk o aus sonst Gründen	01.6x.00↔	Exzision u Destruktion einer Läsion am Schädel, n.n.bez.
01.25.20↔	Sonstige Kraniekt, Rekraniotomie mit Einbr e Drain	01.6x.10↔	Exzision und Destruktion von Tumorgewebe an Schädelbasis
01.25.21↔	S Krniect,Rkrekt z Entf v alpl Mt o Mdr a d Schädn o Epdrir	01.6x.11↔	Exzision und Destruktion von Tumorgewebe an d Kalotte
01.25.99↔	Sonstige Kraniektomie, sonstige	01.6x.20↔	Exz und Destr vom sonst erkrankten Gew an d Schädelb
01.26↔	Einsetz und Ersetz e Kath i d Schädelhöhle o Hirn	01.6x.21↔	Exz und Destr von sonst erkrankten Gew an d Kalotte
01.28↔	Einsetzen von intrakran Katheter(n) via Bohrloch(löcher)	01.6x.22↔	Exz u Destr v snst erkrktn Gw an d Kltt m Hrnh
01.29.00↔	Rv (h Erstz) v Kth(n) aus Schädlh o Hrnh, n.n.bz.	01.6x.99↔	Exzision und Destr einer Läsion a Schädel, sonstige
01.29.10↔	Stereot Rev (oh Ersetz) v intrazer Kath z intrav Infus	02.01↔	Eröffnen einer Schädelnaht

02.02↔	Elevation von Frakturfragmenten vom Schädel	04.01.10↔	Exzision eines Akustikusneurinoms durch Kraniotomie
02.03↔	Bildung eines Schädelknochenlappens	04.01.11↔	Exzision eines Akustikusneurinoms, Translabrynthärer Zugang
02.04.00↔	Knochen transplantation an den Schädel, n.n.bez.	04.01.99↔	Exzision eines Akustikusneurinoms, sonstige
02.04.10↔	Knochen transplantation an den Schädel, Schädeldach	07.62↔	Partielle Exz an der Hypophyse, transsphenoidaler Zugang
02.04.99↔	Knochen transplantation an den Schädel, sonstige	07.65↔	Totale Exzision der Hypophyse, transsphenoidaler Zugang
02.05.00↔	Einsetzen einer Schädelknochenplatte, n.n.bez.	16.51.00↔	Exent d Orbita mit Entf ben Strukturen, n.n.bez.
02.05.10↔	Eins CADImp an Hrnsch oh Bt d Gsschäd,Enf Df	16.51.10↔	Exent d Orb m Entf ben Strukturen, m Erhalt d Lidhaut
02.05.11↔	Eins CADImp an Hrnsch oh Bt d Gsschäd,grßr o kmpl Df	16.51.11↔	Exent d Orb m Entf ben Strukturen, oh Erhalt d Lidhaut
02.05.20↔	Eins CADImp an Hrnsch m Bt v Orb,Tmpreg o fr Sn(bs 2 Rg)	16.51.99↔	Sonstige Exenteration d Orbita mit Entf ben Strukturen
02.05.30↔	Eins CADImp an Hrnsch m Bt mlf Rg d Gsschäd(b3Rg)	16.52.00↔	Exent d Orb m ther Entf von Orbknoch, n.n.bez.
02.05.99↔	Einsetzen einer Schädelknochenplatte, sonstige	16.52.10↔	Exent d Orb m ther Entf v Orbknoch, m Erhalt d Lidhaut
02.06.00↔	Sonstige Osteoplastik am Schädel, n.n.bez.	16.52.11↔	Exnt d Orb m thr Entf v Orbknoch, oh Erhlt d Lidhaut
02.06.10↔	Frontoorbitale Kranioplastik zur Verlagerung	16.52.99↔	So Exent d Orb m therapeutischem Entf von Orbknoch
02.06.20↔	Rk d Hrnsch oh Bt d Gsschäd, m einf Implnt (Krzmnt)	16.59.00↔	Sonstige Exenteration der Orbita, n.n.bez.
02.06.30↔	Reko v Hirn u Gesschäd, m einf Implant (Knzement) o Tx	16.59.10↔	Sonst Exenteration der Orbita, mit Erhalt der Lidhaut
02.06.99↔	Sonst Osteoplastik am Schädel (Kranioplastik), sonst	16.59.11↔	Sonst Exenteration der Orbita, ohne Erhalt der Lidhaut
02.07↔	Entfernen einer Schädelknochenplatte	16.59.99↔	Sonstige Exenteration der Orbita, sonstige
02.11↔	Einfache Naht an der Dura mater des Gehirns	22.79.00↔	Rekonstruktion einer Nasennebenhöhle, n.n.bez.
02.12.00↔	Sonstige Rekonstruktion an den Hirnhäuten, n.n.bez.	22.79.10↔	Rekonstruktion des Stirnbeins
02.12.10↔	Sonst Rekonstruktion an den Hirnhäuten ohne Kranioplastik	22.79.11↔	Rekonstruktion oder Kranialisierung einer Stirnhöhlenwand
02.12.20↔	Sonst Rekonstruktion an den Hirnhäuten mit Kranioplastik	22.79.19↔	Sonstige Rekonstruktion einer Nasennebenhöhle
02.12.21↔	Sonst Duraplastik mit Kranioplastik an der Konvexität	25.2x.00↔	Partielle Glossektomie, n.n.bez.
02.12.22↔	So Durapl m Kranioplastik a kraniozervikalen Übergang	25.2x.09↔	Partielle Glossektomie, sonstige
02.12.99↔	Sonstige Rekonstruktion an den Hirnhäuten, sonstige	25.2x.10↔	Partielle Glossektomie, transoraler Zugang, n.n.bez.
02.13↔	Ligatur eines Gefäßes der Hirnhäute	25.2x.11↔	Part Glossekt, transoraler Zugang, oh Rekonstruktion
02.14↔	Exzision am Plexus chorioideus	25.2x.12↔	Part Glossekt, transoraler Zugang, Reko m lok Schleimh
02.2↔	Ventrikulostomie	25.2x.13↔	Part Glossekt, transoraler Zugang, Reko m myokutanem Lp
02.31↔	Ventrikelshunt zu Strukturen in Kopf und Hals	25.2x.14↔	Part Glossekt, transoraler Zugang, Reko m fr mkrvsknst Tx
02.32↔	Ventrikelshunt zum Kreislaufsystem	25.2x.19↔	Part Glossekt, transoraler Zugang, m sonstiger Reko
02.33↔	Ventrikelshunt zur Thoraxhöhle	25.2x.20↔	Part Glossekt, transmandibularär Zugang, n.n.bez.
02.34↔	Ventrikelshunt zu Bauchhöhle und Bauchorganen	25.2x.21↔	Part Glossekt, transmandibularär Zugang, oh Reko
02.35↔	Ventrikelshunt zum Harnwegssystem	25.2x.22↔	Part Glossekt, transmandibularär Zugang, Reko m lok Schleimh
02.39↔	Sonst Operationen zum Einrichten einer Ventrikeldrainage	25.2x.23↔	Part Glossekt, transmandibularär Zugang, Reko m myokutanem Lp
02.41.00↔	Spülung und Exploration eines Ventrikelshunts, n.n.bez.	25.2x.24↔	Part Glossekt, transmandibularär Zugang, Reko m fr mkrvsknst Tx
02.41.10↔	Spülung u Exploration eines Ventrikelshunts, zentraler Teil	25.2x.29↔	Part Glossekt, transmandibularär Zugang, m So Reko
02.41.20↔	Spülung u Exploration eines Ventrikelshunts, peripherer Teil	25.2x.30↔	Pelviglossektomie, transoraler Zugang, n.n.bez.
02.41.99↔	Spülung und Exploration eines Ventrikelshunts, sonstige	25.2x.31↔	Pelviglekt, transoraler Zugang, oh Rekonstruktion
02.42.00↔	Ersetzen eines Ventrikelshunts, n.n.bez.	25.2x.32↔	Pelviglekt, transoraler Zugang, Reko m lok Schleimhaut
02.42.10↔	Ersetzen eines Ventrikelshunts, zentraler Teil	25.2x.33↔	Pelviglekt, transoraler Zugang, Reko m myokutanem Lp
02.42.20↔	Ersetzen eines Ventrikelshunts, peripherer Teil	25.2x.34↔	Pelviglekt, transoraler Zugang, Reko m fr mikrovaskanast Tx
02.42.99↔	Ersetzen eines Ventrikelshunts, sonstige	25.2x.39↔	Pelviglekt, transoraler Zugang, m sonstiger Reko
02.43↔	Entfernen eines Ventrikelshunts	25.2x.40↔	Pelviglossektomie, transmandibularär Zugang, n.n.bez.
02.91↔	Lösung von kortikalen Adhäsionen	25.2x.41↔	Pelviglekt, transmandibularär Zugang, oh Reko
02.92↔	Plastische Rekonstruktion am Gehirn	25.2x.42↔	Pelviglekt, transmandibularär Zugang, Reko m lok Schleimh
02.93.00↔	Implnt o Ersetz d Elktrod(n) e intrkr Neurstm, n.n.bez.	25.2x.43↔	Pelviglekt, transmandibularär Zugang, Reko m myokutanem Lp
02.93.10↔	Implant o Ersetz v temp Mikroel z monolok Abl u Stimul	25.2x.44↔	Pelviglekt, transmandibularär Zugang, Reko m fr mkrvsknst Tx
02.93.11↔	Implnt o Ersetz v tmp Mikroel z mltk Abl u Stml	25.2x.49↔	Pelviglekt, transmandibularär Zugang, m sonstiger Reko
02.93.20↔	Implnt o Ersetz v prm Mikroel z mnlk Abl u Stml	25.2x.50↔	Pelviglossomandibulektomie, n.n.bez.
02.93.21↔	Implnt o Ersetz v prm Mikroel z mltk Abl u Stml	25.2x.51↔	Pelviglossomandibulektomie, ohne Rekonstruktion
02.93.99↔	Implant o Ersetz d Elktrod(n) e intrkr Neurostim, So	25.2x.52↔	Pelviglossomekt, Rekonstruktion m lok Schleimhaut
02.99.00↔	Sonst Operation an Schädel, Gehirn und Hirnhäuten, n.n.bez.	25.2x.53↔	Pelviglossomekt, Rekonstruktion m myokutanem Lp
02.99.10↔	Stereotaktische Eingriffe am Liquorsystem	25.2x.54↔	Pelviglossomekt, Reko m fr mikrovaskanast Tx
02.99.11↔	Streot Implnt u Explntion v rdioaktv Mt als slbst Engr	25.2x.59↔	Pelviglossomandibulektomie, mit vonstr Rekonstruktion
02.99.12↔	Stereot Implant von Gew an Schäd, Hirn und Hirnh	25.3x.00↔	Vollständige Glossektomie, n.n.bez.
02.99.13↔	Stereotaktische Instill von Med als selbst Eingr	25.3x.09↔	Vollständige Glossektomie, sonstige
02.99.14↔	Streot Implnt, Rv o Wchs v intrkr Kth z intrv Inf	25.3x.10↔	Vollständige Glossekt, transoraler Zugang, n.n.bez.
02.99.20↔	Umwdl e Lquorshts (Hrnwssrbleitng) i e Mhrfchbleitng	25.3x.11↔	Vollständige Glossekt, transoraler Zugang, oh Reko
02.99.29↔	Sonstige Revision und Entfernung von Liquorableitungen	25.3x.12↔	Vollst Glossekt, transoraler Zugang, Reko m lok Schleimh
02.99.30↔	Implantation oder Wechsel einer intrakraniellen Messsonde	25.3x.13↔	Vollst Glossekt, transoraler Zugang, Reko m myokutanem Lp
02.99.31↔	Revision (ohne Wechsel) einer intrakraniellen Messsonde	25.3x.14↔	Vollst Glossekt, transoraler Zugang, Reko m fr mkrvsknst Tx
02.99.40↔	Implantation oder Wechsel einer Neuroprothese	25.3x.19↔	Vollständige Glossekt, transoraler Zugang, m So Reko
02.99.41↔	Revision (ohne Wechsel) einer Neuroprothese	25.3x.20↔	Vollständige Glossekt, transmandibularär Zugang, n.n.bez.
02.99.50↔	Implant u Entf e KathBallonSyst z intrazer Brachythy	25.3x.21↔	Vollständige Glossekt, transmandibularär Zugang, oh Reko
02.99.70↔	Rv (o Ersetz) d Elktrod e intrkr Neurstm, n.n.bez.	25.3x.22↔	Vollst Glossekt, transmandibularär Zugang, Reko m lok Schleimh
02.99.71↔	Rv(o Ersetz) d Elktrod intrkr Neurstm,streotktsch,perm Enzllsyst z Dst	25.3x.23↔	Vollst Glossekt, transmandibularär Zugang, Reko m myokutanem Lp
02.99.72↔	Rv(o Ersetz) d Elktrod intrkr Neurstm,streotktsch,perm Mhrlsyst z Dst	25.3x.24↔	Vollst Glossekt, transmandibularär Zugang, Reko m fr mkrvsknst Tx
02.99.79↔	Rev (oh Ersetz) d Elktrod e intrkr Neurostim, So	25.3x.29↔	Vollständige Glossekt, transmandibularär Zugang, m so Reko
02.99.90↔	Sonstige stereotaktische Op an Schädel, Hirn und Hirnh	25.3x.30↔	Vollständige Pelviglossektomie, transoraler Zugang, n.n.bez.
02.99.99↔	Sonst Operation an Schädel, Gehirn u Hirnhäuten, sonst	25.3x.31↔	Vollständige Pelviglekt, transoraler Zugang, oh Reko
04.01.00↔	Exzision eines Akustikusneurinoms, n.n.bez.	25.3x.32↔	Vollst Pelviglekt, transoraler Zugang, Reko m lok Schleimh

25.3x.33↔	Vollst Pelviglekt, transor Zug, Reko m myokutanem Lp	29.4x.12↔	Plst Rk a Phr,m mkrvsk anstmsiertm Tx,Drmtr o Mgnhchzg
25.3x.34↔	Vllst Plvgllkt, trnsr Zg, Rk m fr mkrvsknst Tx	29.4x.99↔	Plastische Rekonstruktion am Pharynx, sonstige
25.3x.39↔	Vollständige Pelviglekt, transoraler Zugang, m so Reko	30.1x.00↔	Hemilaryngektomie, n.n.bez.
25.3x.40↔	Vollständige Pelviglekt, transmand Zugang, n.n.bez.	30.1x.10↔	Hemilaryngektomie, supraglottisch horizontal
25.3x.41↔	Vollständige Pelviglekt, transmand Zugang, oh Reko	30.1x.11↔	Hemilaryngektomie, supraglottisch mit Zungengrundresektion
25.3x.42↔	Vollst Pelviglekt, transmand Zug, Reko m lok Schleimh	30.1x.99↔	Hemilaryngektomie, sonstige
25.3x.43↔	Vollst Pelviglekt, transmand Zug, Reko m myokutanem Lp	31.61↔	Naht einer Rissverletzung am Larynx
25.3x.44↔	Vllst Plvgllkt, trnsrmd Zg, Rk m fr mkrvsknst Tx	31.62↔	Verschluss einer Larynxfistel
25.3x.49↔	Vollständige Pelviglekt, transmand Zugang, m so Reko	31.63↔	Revision einer Laryngostomie
25.3x.50↔	Vollständige Pelviglossomandibulektomie, n.n.bez.	31.64↔	Versorgung einer Larynxfraktur
25.3x.51↔	Vollständige Pelviglossomekt, oh Rekonstruktion	31.71↔	Naht einer Rissverletzung an der Trachea
25.3x.52↔	Vollständige Pelviglossomekt, Reko m lok Schleimhaut	31.73↔	Verschluss einer anderen trachealen Fistel
25.3x.53↔	Vollständige Pelviglossomekt, Reko m myokutanem Lp	38.01↔	Inzision von intrakraniellen Gefässen
25.3x.54↔	Vollst Pelviglossomekt, Reko m fr mikrovaskanast Tx	38.31↔	Resektion von intrakraniellen Gefässen mit Anastomose
25.3x.59↔	Vollständige Pelviglossomekt, m sonstiger Reko	38.51↔	Ligatur und Stripping von intrakraniellen Varizen
25.4x.00↔	Radikale Glossektomie, n.n.bez.	38.61↔	Sonstige Exzision von intrakraniellen Gefässen
25.4x.10↔	Radikale Glossektomie, transoraler Zugang, n.n.bez.	38.81↔	Sonstr chirurgischer Verschluss von intrakraniellen Gefässen
25.4x.11↔	Rad Glossekt, transoraler Zugang, oh Rekonstruktion	76.01↔	Sequestrektomie an Gesichtsschädelknochen
25.4x.12↔	Rad Glossekt, transoraler Zugang, Reko m lok Schleimh	76.31.00↔	Partielle Mandibulektomie, n.n.bez.
25.4x.13↔	Rad Glossekt, transoraler Zugang, Reko m myokutanem Lp	76.31.10↔	Partielle Mandibulektomie ohne Rekonstruktion
25.4x.14↔	Rd Glsskt, trnsor Zg, Rk m fr mkrvskulanast Tx	76.31.21↔	Part Mandekt, m Kontdurchtrr und alloplastischer Reko
25.4x.19↔	Rad Glossekt, transoraler Zugang, m sonstiger Reko	76.31.29↔	Partielle Mandibulektomie mit sonstiger Rekonstruktion
25.4x.20↔	Radikale Glossekt, transmandibularär Zugang, n.n.bez.	76.31.99↔	Partielle Mandibulektomie, sonstige
25.4x.21↔	Rad Glossekt, transmandibularär Zugang, oh Reko	76.39.00↔	Partielle Ostektomie an anderen Gesichtsschädkn, nnbez
25.4x.22↔	Rad Glossekt, transmand Zugang, Reko m lok Schleimh	76.39.10↔	Part Ostekt an and Gschk, Reko m mikrovaskanast Tx
25.4x.23↔	Rad Glossekt, transmand Zugang, Reko m myokutanem Lp	76.39.11↔	Part Ostekt an and Gschk, Reko von Weich und Hart
25.4x.24↔	Rd Glsskt, trnsrmd Zg, Rk m fr mkrvsknst Tx	76.39.19↔	Partielle Ostekt an and Gschk, sonstige Rekonstruktion
25.4x.29↔	Rad Glossekt, transmandibularär Zugang, m so Reko	76.39.99↔	Partielle Ostektomie an anderen Gesichtsschädkn, sonst
25.4x.30↔	Radikale Pelviglossomektomie, transoraler Zugang, n.n.bez.	76.41.00↔	Totale Mandibulektomie m glz Rekonstruktion, n.n.bez.
25.4x.31↔	Rad Pelviglekt, transoraler Zugang, oh Rekonstruktion	76.41.10↔	Tot Mandekt m glz Reko, Reko m mikrovaskanast Tx
25.4x.32↔	Rad Pelviglekt, transor Zugang, Reko m lok Schleimh	76.41.99↔	Totale Mandibulektomie m glz Rekonstruktion, sonstige
25.4x.33↔	Rad Pelviglekt, transor Zugang, Reko m myokutanem Lp	76.42↔	Sonstige totale Mandibulektomie
25.4x.34↔	Rd Plvgllkt, trnsr Zg, Rk m fr mkrvsknst Tx	76.43.00↔	Sonstige Rekonstruktion der Mandibula, n.n.bez.
25.4x.39↔	Rad Pelviglekt, transoraler Zugang, m sonstiger Reko	76.43.10↔	Sonstige Reko d Mand m mikrovaskanast Transplantat
25.4x.40↔	Radikale Pelviglossomektomie, transmandibularär Zugang, n.n.bez.	76.43.11↔	Plast Rekonstruktion Einf Defekte d Mand d CADImplant
25.4x.41↔	Rad Pelviglekt, transmandibularär Zugang, oh Reko	76.43.12↔	Plast Reko großer o kompl Defekte d Mand d CADImplant
25.4x.42↔	Rad Pelviglekt, transmand Zugang, Reko m lok Schleimh	76.43.99↔	Sonstige Rekonstruktion der Mandibula, sonstige
25.4x.43↔	Rad Pelviglekt, transmand Zugang, Reko m myokutanem Lp	76.44.00↔	Totale Ostekt an and Gschk m glz Reko, n.n.bez.
25.4x.44↔	Rd Plvgllkt, trnsrmd Zg, Rk m fr mkrvsknst Tx	76.44.10↔	Tot Ostekt an and Gschk, Reko m mikrovaskanast Tx
25.4x.49↔	Rad Pelviglekt, transmandibularär Zugang, m so Reko	76.44.11↔	Tot Ostekt an and Gschk, Reko m Ni vaskularisiertem Tx
25.4x.50↔	Radikale Pelviglossomektomie, n.n.bez.	76.44.19↔	Totale Ostekt an and Gschk m sonstiger Rekonstruktion
25.4x.51↔	Radikale Pelviglossomandibulektomie, oh Rekonstruktion	76.44.99↔	Totale Ostekt an and Gschk m glz Reko, sonstige
25.4x.52↔	Rad Pelviglossomekt, Rekonstruktion m lok Schleimhaut	76.45↔	Sonst totale Ostektomie an anderen Gesichtsschädelknochen
25.4x.53↔	Rad Pelviglossomekt, Rekonstruktion m myokutanem Lp	76.46.00↔	Sonstige Rekonstruktion an and Gschk, n.n.bez.
25.4x.54↔	Rad Pelviglossomekt, Reko m fr mikrovaskanast Tx	76.46.10↔	So Reko an and Gschk m mikrovaskanast Transplantat
25.4x.59↔	Radikale Pelviglossomekt, m sonstiger Rekonstruktion	76.46.99↔	Sonstige Rekonstruktion an and Gschk, sonstige
25.4x.99↔	Radikale Glossektomie, sonstige.	76.5x.00↔	Temporomandibuläre Arthroplastik, n.n.bez.
25.59.11↔	Reduktionsplastik der Zunge	76.5x.10↔	Kondylektomie am Kiefergelenk mit Rekonstruktion
27.32.00↔	Asgdhnt Exz o Dstr v Läs o Gw a knöch Gaum, n.n.bz.	76.5x.19↔	Sonstige Kondylektomie am Kiefergelenk
27.32.10↔	Totale transorale Exst von Läs oder Gew a knöch Gaum	76.5x.20↔	Diskoplastik am Kiefergelenk mit Rekonstruktion
27.32.11↔	Rd trnsrmdblär Exz [Enblcrs] v Läs o Gw a knöch Gaum	76.5x.29↔	Sonstige Diskoplastik am Kiefergelenk
27.32.12↔	Rd trnsfzial Exz [Enblcrs] v Läs o Gw a knöch Gaum	76.5x.30↔	Exst d Disc articul a Kiefergelenk mit Rekonstruktion
27.32.99↔	Aisgedehnt Exz o Destr von Läs o Gew a knöch Gaum, so	76.5x.39↔	Sonstige Exstirpation d Discus articul a Kiefergelenk
27.56.00↔	Sonstiges Hauttransplantat an Lippe und Mund, n.n.bez.	76.5x.40↔	Resektion am Tuberculum articulare des Kiefergelenks
27.56.10↔	Kleinflächiges Spalthauttransplantat an Lippe und Mund	76.5x.41↔	Plastische Rekonstruktion am Kiefergelenk
27.56.20↔	Großflächiges Spalthauttransplantat an Lippe und Mund	76.5x.42↔	Glnkstblsierng (bwngnseinschränkd) d Kiefrgl
27.56.30↔	Kleinflächige heterologe Hauttransplantation an die Lippe	76.5x.50↔	Arthr Entfernung e freien Gelenkkörpers a Kiefergelenk
27.56.40↔	Grossflächig heterologe Hauttransplantation an die Lippe	76.5x.59↔	Sonstige Entf e freien Gelenkkörpers a Kiefergelenk
27.56.50↔	Kleinflächige homologe Hauttransplantation an d Lippe	76.5x.60↔	Implantation einer Endoprothese am Kiefergelenk
27.56.60↔	Grossflächig homologe Hauttransplantation an die Lippe	76.5x.61↔	Wechsel einer Endoprothese am Kiefergelenk
27.56.99↔	Sonstiges Hauttransplantat an Lippe und Mund, sonstige	76.5x.70↔	Impl e TEP am Kiefergelenk m vorgefertigten Kompo (L)
27.57.00↔	Anbr e gestielt oder fr Lp an Lip und Mund, n.n.bez.	76.5x.71↔	Impl e TEP a Kiefergelenk m CAD-CAM gefertig Kompo (L)
27.57.11↔	Anbringen eines gestielten Fernlappens an Lippe und Mund	76.5x.90↔	So temporomandibuläre Arthropl o Diskopl a Kiefergel
27.57.99↔	Anbr e gestielt oder fr Lp an Lip und Mund, sonstige	76.5x.99↔	Temporomandibuläre Arthroplastik, sonstige
29.33.00↔	(Partielle) Pharyngektomie, n.n.bez.	76.63.00↔	Osteoplastik [Osteotomie] am Corpus mandibulae, n.n.bez.
29.33.10↔	Partielle Pharyngektomie, ohne Rekonstruktion	76.63.10↔	Ostpl [Ost] i stl Alv o m frntlr Kntnsdtrg d Md o Dstrk
29.33.99↔	(Partielle) Pharyngektomie, sonstige	76.63.11↔	Ostpl [Ost] i frnt Alvkbr o m Kntdrcht a hr Mdst o Dstrk
29.4x.00↔	Plastische Rekonstruktion am Pharynx, n.n.bez.	76.63.12↔	Osteoplastik [Osteotomie] zur Kinnverlagerung oh Distraktion
29.4x.10↔	Plast Reko a Phar, m lok Schleimhaut o fr Hautlap	76.63.20↔	Verlag d Alveolarfortsatzes d hor Distrak na Osteot
29.4x.11↔	Plast Rekonstruktion a Phar, m gestielt myokutanen Lp	76.63.21↔	Verlagerung d Mand d Distrak na Osteot m hor Mandast

76.63.99↔	Osteoplastik [Osteotomie] am Corpus mandibulae, sonst	76.69.30↔	Osteot z Vrlg d Mtgtschts i d LFrIII Ebn m Dstrk
76.67↔	Reduktionsgenioplastik	76.69.40↔	Ostt z Vrlg d Mscht i d LFrIII Ebn, kmb m LFrIII Ebn m Dstrk
76.68↔	Augmentationsgenioplastik	76.69.90↔	Sonstige Osteotomie zur Verlagerung des Mittelgesichtes
76.69.00↔	Sonstige plastische Rekonstruktion an Gschk, n.n.bez.	76.69.99↔	Sonstige plastische Rekonstruktion an Gschk, sonstige
76.69.10↔	Ostt z Vrlg d Mtgtschts i d LFrIII o LFrIII Ebn o Dstrk	76.91.00↔	Knochentransplantat an Gesichtsschädelknochen, n.n.bez.
76.69.20↔	Osteot z Vrlg d Mtgtschts i d LFrIII Ebn m Dstrk	76.91.10↔	Transplantat an Gesichtsschädelknochen
76.69.21↔	Ostt z Vrlg d Mscht i d LFrIII Ebn, kmb m and Ost m Dstrk	76.91.99↔	Knochentransplantat an Gesichtsschädelknochen, sonstige

Prozedur D25-3

92.20↔	Infusion von flüssigem Radioisotop	92.27.30↔	Imp o Eins rdioakt Elm (Brchyth m umschl Rdion), Gf nnbz
92.21.00↔	Oberflächenstrahlentherapie: n.n.bez.	92.27.31↔	Imp/Eins radak Elm (Brchyth m umschl Rdion), Kmrgrfäss
92.21.01↔	Oberflächenstrahlentherapie: Bis zu 2 Bestrahlungsfeldern	92.27.39↔	Imp o Eins rdioakt Elm (Brchyth m umschl Rdion), so Gf
92.21.02↔	Oberflächenstrahlentherapie: Mehr als 2 Bestrahlungsfelder	92.27.40↔	Impl o Eins rdakti Elem(Brachyth m Radionklid), intraop
92.22.00↔	Orthovstrth: n.n.bez. Orthovstrth: n.n.bez.	92.27.70↔	Radioaktive Moulagen, n.n.bez.
92.22.01↔	Orthovoltstrahlentherapie: Bis zu 2 Bestrahlungsfeldern	92.27.71↔	Rdioakt Moulgn: Knstr u Appl v obrfl rdioaktvn Moulgn
92.22.02↔	Orthovoltstrahlentherapie: Mehr als 2 Bestrahlungsfelder	92.27.72↔	Rdioakt Moulgn: Knstr u Appl v N auf d Körper vrw Appl
92.22.11↔	Intraoperative Röntgenstrahlentherapie, bis 300 kV	92.27.73↔	Radioakt Moulagen: Konstr u Appl v Augenapplikatoren
92.22.12↔	Intraoperative Röntgenstrahlentherapie, 300 kV - < 1 MV	92.27.79↔	Radioaktive Moulagen, sonstige
92.22.19↔	Intraoperative Röntgenstrahlentherapie, sonstige	92.28.00↔	Injektion oder Instillation von Radioisotopen, n.n.bez.
92.23.00↔	Hochvoltstrahlentherapie, n.n.bez.	92.28.01↔	Instillation von offenen Radionukliden in Gelenke
92.23.01↔	Telekobaltgerät bis zu 2 Bestrahlungsfelder	92.28.02↔	Rdiojdt bs 1,2 GBq I131: Oh Gb v rkmb Thyreotr (rhTSH)
92.23.02↔	Telekobaltgerät 3 bis 4 Bestrahlungsfelder	92.28.03↔	Rdiojdt bs 1,2 GBq I131: M Gb v rkmb Thyreotr (rhTSH)
92.23.03↔	Telekobaltgerät mehr als 4 Bestrf oder 3Dgepl Bestr	92.28.04↔	Rdiojdt üb 1,2 bs u 5 GBq I131: Oh Gb rkmb Thyreotr (rhTSH)
92.23.08↔	Hochvoltstrahlentherapie: andere Isotope	92.28.05↔	Rdiojdt üb 1,2 bs u 5 GBq I131: M Gb rkmb Thyreotr (rhTSH)
92.23.09↔	Telekobaltgerät, Sonstige	92.28.06↔	Rdiojdt m 5 u mhr GBq I131: Oh Gb rkmb Thyreotr (rhTSH)
92.24.00↔	Teleradioth mit Photonen, Linearbeschleuniger, n.n.bez.	92.28.07↔	Rdiojdt m 5 u mhr GBq I131: M Gb rkmb Thyreotr (rhTSH)
92.24.01↔	Teleradth m Phot, Linbesch, Großfeldbestrahlung	92.28.11↔	Therapie mit offenen Radionukliden bei Knochenmetastasen
92.24.02↔	Teleradth m Phot, Linbesch, Halbkörperbestrahlung	92.28.12↔	Intrvnös plliatv Schmrzth m off Rdion b Knchnmtstn
92.24.03↔	Teleradth m Phot, Linbesch, Ganzkörperbestrahlung	92.28.13↔	Radiorezeptortherapie m DOTA-konjug Somatostatin-Analoga
92.24.04↔	Teleradiotherapie m Phot, Linbesch, Intraop Strahlth	92.28.20↔	Radioimmuntherapie mit 90Y-Ibritumomab-Tiuxetan, parenteral
92.24.09↔	Teleradiotherapie mit Photonen, Linearbeschleuniger, sonst	92.28.21↔	Gabe von Jod-131-MIBG (Metajodbenzylguanidin) parenteral
92.24.11↔	Tlrdth m Pht, Lnbsch, bs z 2 Bstrf: M bldgst Enst	92.28.31↔	Sel Intravask Radiochemoembolisation m I131Lipiodol
92.24.12↔	Tlrdth m Pht, Lnbsch, mhr als 2 Bstrf: M bldgst Enst	92.28.32↔	SIRT d Emb v Yttrium90mrkiertn Mkrsphärm
92.24.13↔	Tlrdth m Pht, Lnbsch, 3Dgpl Bstr: M bldgst Enst	92.28.33↔	Endovaskuläre Brachytherapie mit Rhenium-188
92.24.14↔	Tlrdth m Pht, Lnbsch, intmd Rdioth: M bldgst Enst	92.29.00↔	Brachytherapie mit umschlossenen Radionukliden, n.n. bez.
92.24.21↔	Tlrdth m Pht, Lnbsch, bs z 2 Bstrf: Oh bldgst Enst	92.29.09↔	Brachytherapie mit umschlossenen Radionukliden, sonst
92.24.22↔	Tlrdth m Pht, Lnbsch, mhr als 2 Bstrf: Oh bldgst Enst	92.29.11↔	Intrst Brchyth m Implnt v entfb Str i e Ebn, nied Dssl
92.24.23↔	Tlrdth m Pht, Lnbsch, 3Dgpl Bstr: Oh bldgst Enst	92.29.12↔	Intrst Brchyth m Impl entfb Str i e Eb, gp Dssl (Plsd ds rt)
92.24.24↔	Tlrdth m Pht, Lnbsch, intmd Rdioth: Oh bldgst Enst	92.29.13↔	Intrst Brchyth m Implnt v entfb Str i e Ebn, hh Dssl
92.24.30↔	Tlrdth m Pht: hchkmplx Rdioth m spezialisirt Assittng	92.29.19↔	Intrst Brchyth m Implant von entfb Str i e Ebene, so
92.25.00↔	Teleradioth mit Elektronen, Linearbeschleuniger, n.n.bez.	92.29.21↔	Intrst Brchyth m Vmpl v entfb Str i mhr Ebn, nied Dssl
92.25.01↔	Teleradth m Elekt, Linbesch, Großfeldbestrahlung	92.29.22↔	Intrst Brchyth m Vmpl entfb Str i mhr Eb, gp Dssl (Plsd ds rt)
92.25.02↔	Teleradth m Elekt, Linbesch, Halbkörperbestrahlung	92.29.23↔	Intrst Brchyth m Vmpl v entfb Str i mhr Ebn, hh Dssl
92.25.03↔	Teleradth m Elekt, Linbesch, Ganzkörperbestrahlung	92.29.24↔	Brchyth m Impl v entf Strlh i mehr Ebn, hohe Lstg,intop
92.25.04↔	Teleradiotherapie m Elekt, Linbesch, Intraop Strahlth	92.29.29↔	Intrst Brchyth m Vmpl v entfb Str i mhr Ebn, so
92.25.09↔	Teleradiotherapie mit Elektronen, Linearbeschleuniger, sonst	92.29.31↔	Intrst Brchyth m Implnt v prm Str, bs z 10 Quelln
92.25.11↔	Teleradiotherapie m Elekt, Linbesch, m bildgest Einst	92.29.32↔	Intrst Brchyth m Implnt v prm Str, v 10 bs 15 Quelln
92.25.12↔	Tlrdth m Elkt, Lnbsch, bs z 2 Bstrf, m bldgst Enst	92.29.33↔	Intrst Brchyth m Implnt v prm Str, v 16 bs 20 Quelln
92.25.13↔	Tlrdth m Elkt, Lnbsch, mhr als 2 Bstrf, m bldgst Enst	92.29.34↔	Intrst Brchyth m Implnt v prm Str, v 21 bs 25 Quelln
92.25.14↔	Tlrdth m Elkt, Lnbsch, 3Dgpl Bstr, m bldgst Enst	92.29.35↔	Intrst Brchyth m Implnt v prm Str, v 26 bs bs 30 Quelln
92.25.15↔	Tlrdth m Elkt, Lnbsch, intmd Rdioth, m bldgst Enst	92.29.36↔	Intrst Brchyth m Implnt v prm Str, v 31 bs bs 35 Quelln
92.25.21↔	Tlrdth m Elkt, Lnbsch, bs z 2 Bstrf, oh bldgst Enst	92.29.37↔	Intrst Brchyth m Implnt v prm Str, v 36 bs bs 40 Quelln
92.25.22↔	Tlrdth m Elkt, Lnbsch, mhr als 2 Bstrf, oh bldgst Enst	92.29.38↔	Intrst Brchyth m Implnt v prm Str, v 41 bs bs 45 Quelln
92.25.23↔	Tlrdth m Elkt, Lnbsch, 3Dgpl Bstr, oh bldgst Enst	92.29.39↔	Intrst Brchyth m Implnt v prm Str, v 46 bs bs 50 Quelln
92.25.24↔	Tlrdth m Elkt, Lnbsch, intmd Rdioth, oh bldgst Enst	92.29.3a↔	Intrst Brchyth m Implnt v prm Str, v 51 bs bs 55 Quelln
92.26.00↔	Teleradiotherapie mit anderen Partikelstrahlen, n.n.bez.	92.29.3b↔	Intrst Brchyth m Implnt v prm Str, v 56 bs bs 60 Quelln
92.26.10↔	Protonentherapie, bis zu 2 Bestrf, oh bildgest Einst	92.29.3c↔	Intrst Brchyth m Implnt v prm Str, v 61 bs bs 65 Quelln
92.26.11↔	Protonentherapie, bis zu 2 Bestrf, mit bildgest Einst	92.29.3d↔	Intrst Brchyth m Implnt v prm Str, v 66 bs bs 70 Quelln
92.26.20↔	Prtntnrprie, mhr als 2 Bstrf, oh bldgst Enst	92.29.3e↔	Intrst Brchyth m Implnt v prm Str, mhr als 70 Quelln
92.26.21↔	Prtntnrprie, mhr als 2 Bstrf, m bldgst Enst	92.29.40↔	Brachytherapie mit Oberflächenapplikatoren, n.n.bez.
92.26.99↔	Teleradiotherapie mit anderen Partikelstrahlen, sonst	92.29.49↔	Brachytherapie mit Oberflächenapplikatoren, sonstige
92.27.00↔	Imp/Eins radak Elm (Brchyth m umschl Rdion), Körper, S o nnbz	92.29.51↔	Entf von umschl Radion o inaktiven Appl unt Anästhesie
92.27.10↔	Imp/Eins radak Elm (Brchyth m umschl Rdion), w Geschl, nnbz	92.29.60↔	Knstr u Anp v Fx u Bhdhlf b Strhlth, Fxvrr, n.n.bz.
92.27.11↔	Imp o Eins rdioakt Elm (Brchyth m umschl Rdion), intraut	92.29.61↔	Knstr u Anp v Fx u Bhdhlf b Strhlth, Fxvrr, einf
92.27.12↔	Imp o Eins rdioakt Elm (Brchyth m umschl Rdion), intrvg	92.29.62↔	Knstr/Anp v Fx u Bhdhlf b Strhlth, Fxvrr, mitl Schwierigkgrd
92.27.13↔	Imp/Eins radak Elm (Brchyth m umschl Rdion), intu u intv kmb	92.29.63↔	Knstr u Anp v Fx u Bhdhlf b Strhlth, Fxvrr, kmpl
92.27.21↔	Imp o Eins rdioakt Elm (Brchyth m umschl Rdion), Körper	92.29.64↔	Konstr u Anp von Fix u Bhdhlf b Strahlth, Bhdhlf
92.27.22↔	Imp/Eins radak Elm (Brchyth m umschl Rdion), intrkvär	92.29.65↔	Knstr/Anp v Fx u Bhdhlf b Strhlth, indiv Blöck o MLC
92.27.23↔	Imp/Eins radak Elm (Brchyth m umschl Rdion), intrfml	92.29.69↔	Konstr und Anp von Fix und Bhdhlf b Strahlth, so

92.29.70↔	Bestrsim für externe Bestr und Brachythy, n.n.bez.	92.30.30↔	Stereot Bestr, einzeit: Extrazer, intmod Radioth
92.29.71↔	Bstrsm f ext Bstr u Brchyth: CTgst Sm f d ext Bstr	92.30.31↔	Streot Bstr, einzeit: Extrzr, intmd Bgnbstr (IMAT)
92.29.72↔	Bstrsm f ext Bstr u Brchyth, CTgst Sm f d Brchyth	92.30.32↔	Stereot Bestr, einzeit: Extrazer, bildgest Einst
92.29.73↔	Bstrsm f ext Bstr u Brchyth, Fldfstl m Sm, oh 3DPln	92.30.99↔	Stereotaktische Bestrahlung, einzeitig, sonstige
92.29.74↔	Bstrsm f ext Bstr u Brchyth, Fldfstl m Sm, m 3DPln	92.31.00↔	Radiochirurgie mit Photonen n.n. bez., zerebral
92.29.79↔	Bestrsim für externe Bestr und Brachythy, Sonstige	92.31.10↔	Radiochirurgie mit Photonen n.n. bez., extrazerebral
92.29.80↔	Bestrpl für perkutane Bestr und Brachythy, n.n.bez.	92.32.00↔	Mehrquellige Photon-Radiochirurgie, n.n.bez.
92.29.81↔	Bstrpl f Prkt Bstr u Brchyth, Bstrpl f d intmd Rdiioth	92.32.01↔	Mehrquellige Photon-Radiochirurgie: Gamma-knife
92.29.82↔	Bstrpl f Prkt Bstr u Brchyth, Bstrpl m Fsion v CT u MRTBldm	92.33.00↔	Teilchen-Radiochirurgie, n.n.bez.
92.29.83↔	Bstrpl f Prkt Bstr u Brchyth, Bstrpl f d Brchyth, Mtt	92.33.01↔	And Hochvstrth: Stereot Bestr, einzeit, zerebral
92.29.84↔	Bstrpl f Prkt Bstr u Brchyth, Bstrpl f d Brchyth, kmpl	92.33.11↔	And Hochvstrth: Stereot Bestr, einzeit, Extrazer
92.29.85↔	Bstrpl f Prkt Bstr u Brchyth, Bstrpl oh indv Dsspl	92.39.01↔	And Hochvstrth, Stereot Bestr, frakt,zereb, n.n.bez.
92.29.86↔	Bstrpl f Prkt Bstr u Brchyth, Bstrpl f Prkt Bstr, m ind Dsspl	92.39.11↔	And Hchvstrth, Streot Bstr, frkt, Extrzr, n.n.bz.
92.29.87↔	Bstrpl f Prkt Bstr u Brchyth, Bstrpl m Fsion v CT u PETBldm	92.39.20↔	And Hchvstrth, Streot Bstr, frkt: zrb, intmd Rdiioth
92.29.88↔	Bstrpl f Prkt Bstr u Brchyth, Bstrpl m Fsion v CT, MRT u PETBldm	92.39.21↔	And Hchvstrth, Streot Bstr, frkt: zrb, intmd Bgnbstr (IMAT)
92.29.89↔	Bestrpl für perkutane Bestr und Brachythy, sonstige	92.39.22↔	And Hchvstrth, Streot Bstr, frkt: zrb, bldgst Enst
92.30.00↔	Stereotaktische Bestrahlung, einzeitig, n.n.bez.	92.39.29↔	And Hochvstrth, Stereot Bestr, frakt, zerebral, so
92.30.01↔	Stereotaktische Bestrahlung, einzeitig: Zerebral, n.n.bez.	92.39.30↔	And Hchvstrth, Streot Bstr, frkt: Extrzr, intmd Rdiioth
92.30.02↔	Stereotaktische Bestrahlung, einzeitig: Extrazerebral, n.n.bez.	92.39.31↔	And Hchvstrth, Streot Bstr, frkt: Extrzr, intmd Bgnbstr (IMAT)
92.30.20↔	Stereot Bestr, einzeit: Zerebral, intmod Radioth	92.39.32↔	And Hchvstrth, Streot Bstr, frkt: Extrzr, bldgst Enst
92.30.21↔	Streot Bstr, einzeit: Zrb, intmd Bgnbstr (IMAT)	92.39.39↔	And Hochvstrth, Stereot Bestr, frakt, Extrazer, so
92.30.22↔	Stereot Bestr, einzeit: Zerebral, bildgest Einst	92.41↔	Intraoperative Strahlentherapie mit Elektronen

Prozedur D25-4

01.12.00↔	Offene Biopsie an den Hirnhäuten, n.n.bez.	01.25.99↔	Sonstige Kraniektomie, sonstige
01.12.10↔	Stereotaktische offene Biopsie an den Hirnhäuten	01.26↔	Einsetz und Ersetz e Kath i d Schädelhöhle o Hirn
01.12.99↔	Offene Biopsie an den Hirnhäuten, sonstige	01.28↔	Einsetzen von intrakran Katheter(n) via Bohrloch(löcher)
01.14.00↔	Offene Biopsie am Gehirn, n.n.bez.	01.29.00↔	Rv (h Erstz) v Kth(n) aus Schädlh o Hrn, n.n.bz.
01.14.10↔	Stereotaktische offene Biopsie am Gehirn	01.29.10↔	Stereot Rev (oh Ersetz) v intrazer Kath z intrav Infus
01.14.99↔	Offene Biopsie am Gehirn, sonstige	01.29.99↔	Rev (oh Ersetz) von Kath(n) aus Schädelh o Hirn, So
01.15↔	Biopsie am Schädel	01.31.00↔	Inzision an den Hirnhäuten, n.n.bez.
01.21↔	Inzision und Drainage an den kranialen Sinus	01.31.10↔	Inzis an D Hirnh zur Entl e subduralen Hämat (Hygroms)
01.22↔	Entf d Elektrod(n) e intrakraniellen Neurostimulators	01.31.11↔	Inzision an D Hirnhäuten zur Entl e subduralen Empyems
01.24.00↔	Sonstige Kraniotomie, n.n.bez.	01.31.20↔	Inzs an D Hrn h z Drain v sbd u sbchnoidlr Flüssgk
01.24.10↔	Sonstige Kraniotomie mit Dekompression	01.31.99↔	Inzision an den Hirnhäuten, sonstige
01.24.11↔	Sonst Kraniotomie zur Entleerung e epiduralen Hämatoms	01.39.00↔	Sonstige Inzision am Gehirn, n.n.bez.
01.24.12↔	Sonstige Kraniotomie zur Entleerung eines epid Empyems	01.39.10↔	Sonstige Inzision a Hirn zur Entl e intrazer Hämat
01.24.13↔	S Krniot,Enl v allpl Mt o Mdrtrg i d Schädlkn o Epdraum	01.39.11↔	Sonstige Inzision a Hirn zur Entl e intrazer Abszesses
01.24.14↔	S Krniot,Entf v allpl Mtrialdr Mdrtrg aus Schädlkn o Epdraum	01.39.19↔	So Inzis a Gehrin, Entl v So intrazerebraler Flüssigk
01.24.15↔	Sonstige Kraniot, Entf e Fk aus Schädelkn o Epidraum	01.39.20↔	So Inzis a Hirn, Stereotaktische Entl e intrakr Hämat
01.24.16↔	So Kraniot, So Drain epid Flüssigk o aus sonst Gründen	01.39.21↔	So Inzis a Hirn, Stereot Entl e intrakr Abszesses
01.24.20↔	Kraniotomie der Kalotte als Zugang, n.n.bez.	01.39.29↔	So Inzs a Hrn, Streot Entl so intrkmielr Flüssgk
01.24.21↔	Bohrlochtrepation der Kalotte als Zugang	01.39.30↔	Sonstige Inzision a Gehrin, Entf e intrazerebralen Fk
01.24.22↔	Streotktsch gführt Schädlröfnng übr d Klit als Zg	01.39.40↔	Anl e ext Drain a Liqusys (z.B. ventr, zist, subd)
01.24.29↔	Kraniotomie der Kalotte als Zugang, sonstige	01.39.41↔	Anl e Reserv a Liqusys (z.B. ventr, zisternal, subd)
01.24.30↔	Zugang durch die Schädelbasis, n.n.bez.	01.39.42↔	Entf e Reserv a Liqusys (z.B. ventr, zisternal, subd)
01.24.31↔	Zugang durch die Schädelbasis, transoral	01.39.50↔	Entfernung eines intrakraniellen Implantates
01.24.32↔	Zugang d d Schädelb, transor m Spal d weichen Gaumens	01.39.99↔	Sonstige Inzision am Gehirn, sonstige
01.24.33↔	Zg d d Schädlb, trmsr m Spl d weichn u hrtn Gaumns	01.41↔	Operationen am Thalamus
01.24.34↔	Zugang durch die Schädelbasis, transsphenoidal	01.42↔	Operationen am Globus pallidum
01.24.35↔	Zugang durch die Schädelbasis, transethmoidal	01.51.00↔	Exz von Läsion oder Gewebe an d Hirnhäuten, n.n.bez.
01.24.36↔	Zugang durch die Schädelbasis, transmastoidal	01.51.10↔	Exz v Tmr an d Hrn h m Präprtion v inftriertm Nchbr
01.24.37↔	Zugang durch die Schädelbasis, translabyrinthär	01.51.99↔	Exzision von Läsion oder Gewebe an den Hirnhäuten, sonst
01.24.38↔	Zugang durch die Schädelbasis, transpyramidal	01.52.00↔	Hemisphärektomie, n.n.bez.
01.24.39↔	Zugang durch die Schädelbasis, sonstige	01.52.10↔	Hemisphärektomie, hirneigenes intrazerebrales Tumorgewebe
01.24.3a↔	Zugang durch die Schädelbasis, transkondylär	01.52.11↔	Hemisphärektomie, nicht hirneigenes intrazereb Tumorgewebe
01.24.3b↔	Zugang durch die Schädelbasis, transorbital	01.52.99↔	Hemisphärektomie, sonstige
01.24.3c↔	Zugang durch die Schädelbasis, mit Le-Fort-I-Osteotomie	01.53.00↔	Lobektomie am Gehirn, n.n.bez.
01.24.99↔	Sonstige Kraniotomie, sonstige	01.53.10↔	Lobektomie am Gehirn, hirneigenes intrazerebral Tumorgewebe
01.25.00↔	Sonstige Kraniektomie, n.n.bez.	01.53.11↔	Lobekt a Hirn, Ni hirneigenes intrazerebrales Tumor
01.25.10↔	Sonstige Kraniektomie mit Dekompression	01.53.99↔	Lobektomie am Gehirn, sonstige
01.25.11↔	Sonst Kraniektomie zur Entleerung e epiduralen Hämatoms	01.59.00↔	Sonstige Exz o Destr von Läs o Gew a Hirn, n.n.bez.
01.25.12↔	Sonst Kraniektomie zur Entleerung e epiduralen Empyems	01.59.10↔	Sonstige Exz von hirneig intrazer Tumor a Hirn
01.25.13↔	So Kraniekt zur Entf e Fk aus Schädelkn o Epidraum	01.59.11↔	Sonstige Exz von Ni hirneig intrazer Tumor a Hirn
01.25.14↔	S Krniekt m Enl v allpl Mt o Mdrtrg i D Schädlkn o Epdraum	01.59.12↔	So Exz von Läs o Gew a Hirn, Debr e Kontusion a Hirn
01.25.19↔	So Kraniekt z Drain epid Flüssigk o aus sonst Gründen	01.59.19↔	Sonst Exzision von Läsion oder Gewebe am Gehirn, sonst
01.25.20↔	Sonstige Kraniekt, Rekraniektomie mit Einbr e Drain	01.59.20↔	Sonstige Destr von hirneig intrazer Tumor a Hirn
01.25.21↔	S Krniekt,Rkrekz z Entf v allpl Mt o Mdrtr a d Schädlkn o Epdrir	01.59.21↔	Sonstige Destr von Ni hirneig intrazer Tumor a Hirn

01.59.29↔	Sonst Destruktion von Läsion o Gewebe am Gehirn, sonst	02.99.40↔	Implantation oder Wechsel einer Neuroprothese
01.59.99↔	Sonstige Exz o Destr von Läs o Gew a Hirn, sonstige	02.99.41↔	Revision (ohne Wechsel) einer Neuroprothese
01.6x.00↔	Exzision u Destruktion einer Läsion am Schädel, n.n.bez.	02.99.50↔	Implant u Entf e KathBallonSyst z intrazer Brachythy
01.6x.10↔	Exzision und Destruktion von Tumorgewebe an Schädelbasis	02.99.70↔	Rv (o Erstz) d Elktrd e intrkr Neurstm, n.n.bez.
01.6x.11↔	Exzision und Destruktion von Tumorgewebe an d Kalotte	02.99.71↔	Rv(o Ers)d Elktrd intrkr Neurstm,streotktsch,perm Enzlsys z Dst
01.6x.20↔	Exz und Destr vom sonst erkrankten Gew an d Schädelb	02.99.72↔	Rv(o Ers)d Elktrd intrkr Neurstm,streotktsch,perm Mhrlsyst z Dst
01.6x.21↔	Exz und Destr von sonst erkrankten Gew an d Kalotte	02.99.79↔	Rev (oh Ersetz) d Elektrod e intrkr Neurostim, So
01.6x.22↔	Exz u Dstr v snst erkrnktn Gw an d Klitt m Hrn	02.99.90↔	Sonstige stereotaktische Op an Schädel, Hirn und Hirnh
01.6x.99↔	Exzision und Destr einer Läsion a Schädel, sonstige	02.99.99↔	Sonst Operation an Schädel, Gehirn u Hirnhäuten, sonst
02.01↔	Eröffnen einer Schädelnaht	04.01.00↔	Exzision eines Akustikusneurinoms, n.n.bez.
02.02↔	Elevation von Frakturfragmenten vom Schädel	04.01.10↔	Exzision eines Akustikusneurinoms durch Kraniotomie
02.03↔	Bildung eines Schädelknochenlappens	04.01.11↔	Exzision eines Akustikusneurinoms, Translabrynthärer Zugang
02.04.00↔	Knochentransplantation an den Schädel, n.n.bez.	04.01.99↔	Exzision eines Akustikusneurinoms, sonstige
02.04.10↔	Knochentransplantation an den Schädel, Schädeldach	04.76↔	Plast Reko e alten traumat Verletz an kran u periph Nn
02.04.99↔	Knochentransplantation an den Schädel, sonstige	04.79.00↔	Sonstige Neuroplastik, n.n.bez.
02.05.00↔	Einsetzen einer Schädelknochenplatte, n.n.bez.	04.79.10↔	Transplantation und Transp e extrk Hirner m epin Nht
02.05.10↔	Eins CADImp an Hrnsch oh Bt d Gsschäd,Enf Df	04.79.11↔	Transplantation und Transp d Plexus brachia m epin Nht
02.05.11↔	Eins CADImp an Hrnsch oh Bt d Gsschäd,grßr o kmpf Df	04.79.12↔	Transplantation und Transp von Nn d Schult m epin Nht
02.05.20↔	Eins CADImp an Hrnsch m Bt v Orb, Tmpreg o fr Sn(bs 2 Rg)	04.79.13↔	Tx und Transp e Nn d Armes und d Hand m epin Nht
02.05.30↔	Eins CADImp an Hrnsch m Bt mit Rg d Gsschäd(b3Rg)	04.79.14↔	Tx u Transp von Nn d Rumpfes u d unt Extremit m epin Nht
02.05.99↔	Einsetzen einer Schädelknochenplatte, sonstige	04.79.19↔	Transplantation und Transp e sonst Nervens m epin Nht
02.06.00↔	Sonstige Osteoplastik am Schädel, n.n.bez.	04.79.20↔	Transplantation und Transposition e Nn m intersfz Nht
02.06.10↔	Frontoorbitale Kranioplastik zur Verlagerung	04.79.21↔	Tx und Transp e extrk Hirner m intersfz Nht
02.06.20↔	Rk d Hrnsch oh Bt d Gsschäd, m einf Implnt (Knmnt)	04.79.22↔	Tx und Transp d Plexus brachia m intersfz Nht
02.06.30↔	Reko v Hirn u Gesschäd, m einf Implant (Knzement) o Tx	04.79.23↔	Tx und Transp von Nn d Schult m intersfz Nht
02.06.99↔	Sonst Osteoplastik am Schädel (Kranioplastik), sonst	04.79.24↔	Tx und Transp e Nn d Armes und d Hand m intersfz Nht
02.07↔	Entfernen einer Schädelknochenplatte	04.79.25↔	Tx u Trnsp v Nn d Rmpfs u d unt Extrm m intrsfz Nht
02.11↔	Einfache Naht an der Dura mater des Gehirns	04.79.29↔	Transplantation und Transp e sonst Nn m intersfz Nht
02.12.00↔	Sonstige Rekonstruktion an den Hirnhäuten, n.n.bez.	04.79.99↔	Sonstige Neuroplastik, sonstige
02.12.10↔	Sonst Rekonstruktion an den Hirnhäuten ohne Kranioplastik	07.62↔	Partielle Exz an der Hypophyse, transsphenoidaler Zugang
02.12.20↔	Sonst Rekonstruktion an den Hirnhäuten mit Kranioplastik	07.65↔	Totale Exzision der Hypophyse, transsphenoidaler Zugang
02.12.21↔	Sonst Duraplastik mit Kranioplastik an der Konvexität	16.51.00↔	Exent d Orbita mit Entf ben Strukturen, n.n.bez.
02.12.22↔	So Durapl m Kranioplastik a kraniozervikalen Übergang	16.51.10↔	Exent d Orb m Entf ben Strukturen, m Erhalt d Lidhaut
02.12.99↔	Sonstige Rekonstruktion an den Hirnhäuten, sonstige	16.51.11↔	Exent d Orb m Entf ben Strukturen, oh Erhalt d Lidhaut
02.13↔	Ligatur eines Gefäßes der Hirnhäute	16.51.99↔	Sonstige Exenteration d Orbita mit Entf ben Strukturen
02.14↔	Exzision am Plexus chorioideus	16.52.00↔	Exent d Orb m ther Entf von Orbknoch, n.n.bez.
02.2↔	Ventrikulostomie	16.52.10↔	Exent d Orb m ther Entf v Orbknoch, m Erhalt d Lidhaut
02.31↔	Ventrikelshunt zu Strukturen in Kopf und Hals	16.52.11↔	Exnt d Orb m thr Entf v Orbknoch, oh Erhlt d Lidhaut
02.32↔	Ventrikelshunt zum Kreislaufsystem	16.52.99↔	So Exent d Orb m therapeutischem Entf von Orbknoch
02.33↔	Ventrikelshunt zur Thoraxhöhle	16.59.00↔	Sonstige Exenteration der Orbita, n.n.bez.
02.34↔	Ventrikelshunt zu Bauchhöhle und Bauchorganen	16.59.10↔	Sonst Exenteration der Orbita, mit Erhalt der Lidhaut
02.35↔	Ventrikelshunt zum Harnwegssystem	16.59.11↔	Sonst Exenteration der Orbita, ohne Erhalt der Lidhaut
02.39↔	Sonst Operationen zum Einrichten einer Ventrikeldrainage	16.59.99↔	Sonstige Exenteration der Orbita, sonstige
02.41.00↔	Spülung und Exploration eines Ventrikelshunts, n.n.bez.	21.72↔	Offene Reposition einer Nasenfraktur
02.41.10↔	Spülung u Exploration eines Ventrikelshunts, zentraler Teil	22.79.00↔	Rekonstruktion einer Nasennebenhöhle, n.n.bez.
02.41.20↔	Spülung u Exploration eines Ventrikelshunts, peripherer Teil	22.79.10↔	Rekonstruktion des Stirnbeins
02.41.99↔	Spülung und Exploration eines Ventrikelshunts, sonstige	22.79.11↔	Rekonstruktion oder Kranielisation einer Stirnhöhlenwand
02.42.00↔	Ersetzen eines Ventrikelshunts, n.n.bez.	22.79.19↔	Sonstige Rekonstruktion einer Nasennebenhöhle
02.42.10↔	Ersetzen eines Ventrikelshunts, zentraler Teil	23.6↔	Prothetisches Zahnimplantat
02.42.20↔	Ersetzen eines Ventrikelshunts, peripherer Teil	24.0↔	Inzision an Zahnfleisch und Alveolarkamm
02.42.99↔	Ersetzen eines Ventrikelshunts, sonstige	24.11.00↔	Biopsie am Zahnfleisch, n.n.bez.
02.43↔	Entfernen eines Ventrikelshunts	24.11.10↔	Geschlossene (Nadel-) Biopsie am Zahnfleisch
02.91↔	Lösung von kortikalen Adhäsionen	24.11.20↔	Offene Biopsie (mit Inzision) am Zahnfleisch
02.92↔	Plastische Rekonstruktion am Gehirn	24.11.99↔	Biopsie am Zahnfleisch, sonstige
02.93.00↔	Implnt o Erstz d Elktrd(n) e intrkr Neurstm, n.n.bez.	24.12.00↔	Biopsie an einer Zahnalveole, n.n.bez.
02.93.10↔	Implant o Ersetz v temp Mikroel z monolok Abl u Stimul	24.12.10↔	Geschlossene (Nadel-) Biopsie an einer Zahnalveole
02.93.11↔	Implnt o Erstz v tmp Mikroel z mltk Abl u Stml	24.12.20↔	Offene Biopsie (mit Inzision) an einer Zahnalveole
02.93.20↔	Implnt o Erstz v prmn Mikroel z mnlk Abl u Stml	24.12.99↔	Biopsie an einer Zahnalveole, sonstige
02.93.21↔	Implnt o Erstz v prmn Mikroel z mltk Abl u Stml	24.2x.00↔	Gingivoplastik, n.n.bez.
02.93.99↔	Implant o Ersetz d Elektrod(n) e intrkr Neurostim, So	24.2x.10↔	Gingivoplastik mit Transplantat oder Implantat
02.99.00↔	Sonst Operation an Schädel, Gehirn und Hirnhäuten, n.n.bez.	24.2x.99↔	Gingivoplastik, sonstige
02.99.10↔	Stereotaktische Eingriffe am Liquorsystem	24.31↔	Exzision von Läsion oder Gewebe am Zahnfleisch
02.99.11↔	Streot Implnt u Explntion v rdioaktvm Mt als slbst Engr	24.4x.00↔	Exzision einer Zahnläsion am Kiefer, n.n.bez.
02.99.12↔	Stereot Implant von Gew an Schäd, Hirn und Hirnh	24.4x.10↔	Exz e Zhnläsion a Kiefer m Eröffngng v Kiefrhöhl o Nsnbdn
02.99.13↔	Stereotaktische Instill von Med als selbst Eingr	24.4x.11↔	Exzision einer Zahnläsion am Kiefer mit Nervendarstellung
02.99.14↔	Streot Implnt, Rv o Wchs v intrkr Kth z intrv Inf	24.4x.99↔	Exzision einer Zahnläsion am Kiefer, sonstige
02.99.20↔	Umwld e Lquorshts (Hrnwssrbleitng) i e Mhrfchbleitng	24.5x.00↔	Alveoloplastik, n.n.bez.
02.99.29↔	Sonstige Revision und Entfernung von Liquorableitungen	24.5x.10↔	Alveoloplastik mit Transplantat
02.99.30↔	Implantation oder Wechsel einer intrakraniellen Messsonde	24.5x.99↔	Alveoloplastik, sonstige
02.99.31↔	Revision (ohne Wechsel) einer intrakraniellen Messsonde	24.7↔	Anbringen einer orthodontischen Apparatur

24.91.00↔	Extens o Vertiefung d Sulcus buccolab o ling, n.n.bez.	25.3x.51↔	Vollständige Pelviglossomekt, oh Rekonstruktion
24.91.10↔	Vestibulumplastik	25.3x.52↔	Vollständige Pelviglossomekt, Reko m lok Schleimhaut
24.91.11↔	Mundbodensenkung	25.3x.53↔	Vollständige Pelviglossomekt, Reko m myokutanem Lp
24.91.99↔	Extens o Vertiefung d Sulcus buccolab o ling, so	25.3x.54↔	Vollst Pelviglossomekt, Reko m fr mikrovaskanast Tx
24.99.00↔	Sonstige zahnärztliche Operationen, n.n.bez.	25.3x.59↔	Vollständige Pelviglossomekt, m sonstiger Reko
24.99.10↔	Freil e enossalen Implant mit Aufsetzen e Distanzhülse	25.4x.00↔	Radikale Glossektomie, n.n.bez.
24.99.11↔	Stabilisierung eines Zahnes	25.4x.10↔	Radikale Glossektomie, transoraler Zugang, n.n.bez.
24.99.20↔	Kieferaufbau durch Anwendung eines enoralen Distraktors	25.4x.11↔	Rad Glossekt, transoraler Zugang, oh Rekonstruktion
24.99.99↔	Sonstige zahnärztliche Operation, sonstige	25.4x.12↔	Rad Glossekt, transoraler Zugang, Reko m lok Schleimh
25.02↔	Offene Biopsie an der Zunge	25.4x.13↔	Rad Glossekt, transoraler Zugang, Reko m myokutanem Lp
25.1↔	Exzision od Destruktion von Läsion oder Gewebe an Zunge	25.4x.14↔	Rd Glsskt, trnsor Zg, Rk m fr mkrvsknast Tx
25.2x.00↔	Partielle Glossektomie, n.n.bez.	25.4x.19↔	Rad Glossekt, transoraler Zugang, m sonstiger Reko
25.2x.09↔	Partielle Glossektomie, sonstige	25.4x.20↔	Radikale Glossekt, transmandibularär Zugang, n.n.bez.
25.2x.10↔	Partielle Glossektomie, transoraler Zugang, n.n.bez.	25.4x.21↔	Rad Glossekt, transmandibularär Zugang, oh Reko
25.2x.11↔	Part Glossekt, transoraler Zugang, oh Rekonstruktion	25.4x.22↔	Rad Glossekt, transmand Zugang, Reko m lok Schleimh
25.2x.12↔	Part Glossekt, transoraler Zugang, Reko m lok Schleimh	25.4x.23↔	Rad Glossekt, transmand Zugang, Reko m myokutanem Lp
25.2x.13↔	Part Glossekt, transor Zugang, Reko m myokutanem Lp	25.4x.24↔	Rd Glsskt, trnsmnd Zg, Rk m fr mkrvsknast Tx
25.2x.14↔	Prt Glsskt, trnsr Zg, Rk m fr mkrvsknast Tx	25.4x.29↔	Rad Glossekt, transmandibularär Zugang, m so Reko
25.2x.19↔	Part Glossekt, transoraler Zugang, m sonstiger Reko	25.4x.30↔	Radikale Pelviglossektomie, transoraler Zugang, n.n.bez.
25.2x.20↔	Part Glossekt, transmandibularär Zugang, n.n.bez.	25.4x.31↔	Rad Pelviglekt, transoraler Zugang, oh Rekonstruktion
25.2x.21↔	Part Glossekt, transmandibularär Zugang, oh Reko	25.4x.32↔	Rad Pelviglekt, transor Zugang, Reko m lok Schleimh
25.2x.22↔	Part Glossekt, transmand Zugang, Reko m lok Schleimh	25.4x.33↔	Rad Pelviglekt, transor Zugang, Reko m myokutanem Lp
25.2x.23↔	Part Glossekt, transmand Zugang, Reko m myokutanem Lp	25.4x.34↔	Rd Plvglkt, trnsr Zg, Rk m fr mkrvsknast Tx
25.2x.24↔	Prt Glsskt, trnsmnd Zg, Rk m fr mkrvsknast Tx	25.4x.39↔	Rad Pelviglekt, transoraler Zugang, m sonstiger Reko
25.2x.29↔	Part Glossekt, transmandibularär Zugang, m So Reko	25.4x.40↔	Radikale Pelviglossektomie, transmandibularär Zugang, n.n.bez.
25.2x.30↔	Pelviglossektomie, transoraler Zugang, n.n.bez.	25.4x.41↔	Rad Pelviglekt, transmandibularär Zugang, oh Reko
25.2x.31↔	Pelviglekt, transoraler Zugang, oh Rekonstruktion	25.4x.42↔	Rad Pelviglekt, transmand Zugang, Reko m lok Schleimh
25.2x.32↔	Pelviglekt, transoraler Zugang, Reko m lok Schleimhaut	25.4x.43↔	Rad Pelviglekt, transmand Zugang, Reko m myokutanem Lp
25.2x.33↔	Pelviglekt, transoraler Zugang, Reko m myokutanem Lp	25.4x.44↔	Rd Plvglkt, trnsmnd Zg, Rk m fr mkrvsknast Tx
25.2x.34↔	Pelviglekt, transor Zug, Reko m fr mikrovaskanast Tx	25.4x.49↔	Rad Pelviglekt, transmandibularär Zugang, m so Reko
25.2x.39↔	Pelviglekt, transoraler Zugang, m sonstiger Reko	25.4x.50↔	Radikale Pelviglossomandibulektomie, n.n.bez.
25.2x.40↔	Pelviglossektomie, transmandibularär Zugang, n.n.bez.	25.4x.51↔	Radikale Pelviglossomandibulektomie, oh Rekonstruktion
25.2x.41↔	Pelviglekt, transmandibularär Zugang, oh Reko	25.4x.52↔	Rad Pelviglossomekt, Rekonstruktion m lok Schleimhaut
25.2x.42↔	Pelviglekt, transmand Zugang, Reko m lok Schleimh	25.4x.53↔	Rad Pelviglossomekt, Rekonstruktion m myokutanem Lp
25.2x.43↔	Pelviglekt, transmand Zugang, Reko m myokutanem Lp	25.4x.54↔	Rad Pelviglossomekt, Reko m fr mikrovaskanast Tx
25.2x.44↔	Plvglkt, trnsmnd Zg, Rk m fr mkrvsknast Tx	25.4x.59↔	Radikale Pelviglossomekt, m sonstiger Rekonstruktion
25.2x.49↔	Pelviglekt, transmandibularär Zugang, m sonstiger Reko	25.4x.99↔	Radikale Glossektomie, sonstige.
25.2x.50↔	Pelviglossomandibulektomie, n.n.bez.	25.59.00↔	Sonst Zungenrekonstruktion und Zungenplastik, n.n.bez.
25.2x.51↔	Pelviglossomandibulektomie, ohne Rekonstruktion	25.59.10↔	Plastische Rekonstruktion der Zunge, n.n.bez.
25.2x.52↔	Pelviglossomekt, Rekonstruktion m lok Schleimhaut	25.59.11↔	Reduktionsplastik der Zunge
25.2x.53↔	Pelviglossomekt, Rekonstruktion m myokutanem Lp	25.59.99↔	Sonst Zungenrekonstruktion und Zungenplastik, sonst
25.2x.54↔	Pelviglossomekt, Reko m fr mikrovaskanast Tx	25.92↔	Linguale Frenulektomie
25.2x.59↔	Pelviglossomandibulektomie, mit sonstr Rekonstruktion	25.93↔	Lösung von Adhäsion an der Zunge
25.3x.00↔	Vollständige Glossektomie, n.n.bez.	25.94↔	Sonstige Glosotomie
25.3x.09↔	Vollständige Glossektomie, sonstige	27.1↔	Inzision am Gaumen
25.3x.10↔	Vollständige Glossekt, transoraler Zugang, n.n.bez.	27.21.00↔	Biopsie am knöchernen Gaumen, n.n.bez.
25.3x.11↔	Vollständige Glossekt, transoraler Zugang, oh Reko	27.21.10↔	Geschlossene (Nadel-) Biopsie am knöchernen Gaumen
25.3x.12↔	Vollst Glossekt, transor Zugang, Reko m lok Schleimh	27.21.20↔	Offene Biopsie (mit Inzision) am knöchernen Gaumen
25.3x.13↔	Vollst Glossekt, transor Zugang, Reko m myokutanem Lp	27.21.99↔	Biopsie am knöchernen Gaumen, sonstige
25.3x.14↔	Vllst Glsskt, trnsr Zg, Rk m fr mkrvsknast Tx	27.22.00↔	Biopsie an Uvula und weichem Gaumen, n.n.bez.
25.3x.19↔	Vollständige Glossekt, transoraler Zugang, m So Reko	27.22.10↔	Geschlossene (Nadel-) Biopsie an Uvula und weichem Gaumen
25.3x.20↔	Vollständige Glossekt, transmand Zugang, n.n.bez.	27.22.20↔	Offene Biopsie (mit Inzision) an Uvula und weichem Gaumen
25.3x.21↔	Vollständige Glossekt, transmand Zugang, oh Reko	27.22.99↔	Biopsie an Uvula und weichem Gaumen, sonstige
25.3x.22↔	Vollst Glossekt, transmand Zugang, Reko m lok Schleimh	27.23.00↔	Biopsie an der Lippe, n.n.bez.
25.3x.23↔	Vollst Glossekt, transmand Zug, Reko m myokutanem Lp	27.23.10↔	Geschlossene (Nadel-) Biopsie an der Lippe
25.3x.24↔	Vllst Glsskt, trnsmnd Zg, Rk m fr mkrvsknast Tx	27.23.20↔	Offene Biopsie (mit Inzision) an der Lippe
25.3x.29↔	Vollständige Glossekt, transmand Zugang, m so Reko	27.23.99↔	Biopsie an der Lippe, sonstige
25.3x.30↔	Vollständige Pelviglossektomie, transoraler Zugang, n.n.bez.	27.24.00↔	Biops in d Mundhöhle, an nicht bez Struktur, n.n.bez.
25.3x.31↔	Vollständige Pelviglekt, transoraler Zugang, oh Reko	27.24.10↔	Gschl(Nd)Biops an Wngnschlh,Mndb u snst Strkt i d Mndhö
25.3x.32↔	Vollst Pelviglekt, transor Zugang, Reko m lok Schleimh	27.24.20↔	Off Biops(m Inzns) Wngnschlh,Mndb u snst Strkt i d Mndhö
25.3x.33↔	Vollst Pelviglekt, transor Zug, Reko m myokutanem Lp	27.24.99↔	Biops in d Mundhöhle, an nicht bez Struktur, sonstige
25.3x.34↔	Vllst Plvglkt, trnsr Zg, Rk m fr mkrvsknast Tx	27.31.00↔	Lok Exz o Destr von Läs o Gew a knöch Gaum, n.n.bez.
25.3x.39↔	Vollständige Pelviglekt, transoraler Zugang, m so Reko	27.31.10↔	Lokale Exzision von Läsion oder Gewebe am knöch Gaumen
25.3x.40↔	Vollständige Pelviglekt, transmand Zugang, n.n.bez.	27.31.20↔	Partielle Exzision von Läsion oder Gewebe am knöch Gaumen
25.3x.41↔	Vollständige Pelviglekt, transmand Zugang, oh Reko	27.31.30↔	Destruktion von Läsion oder Gewebe am knöchernen Gaumen
25.3x.42↔	Vollst Pelviglekt, transmand Zug, Reko m lok Schleimh	27.31.99↔	Lok Exz o Destr von Läs o Gew a knöch Gaum, sonstige
25.3x.43↔	Vollst Pelviglekt, transmand Zug, Reko m myokutanem Lp	27.32.00↔	Asgdhnt Exz o Dstr v Läs o Gw a knöch Gaum, n.n.bz.
25.3x.44↔	Vllst Plvglkt, trnsmnd Zg, Rk m fr mkrvsknast Tx	27.32.10↔	Totale transorale Exst von Läs oder Gew a knöch Gaum
25.3x.49↔	Vollständige Pelviglekt, transmand Zugang, m so Reko	27.32.11↔	Rd trnsmndblär Exz [EnblcRs] v Läs o Gw a knöch Gaum
25.3x.50↔	Vollständige Pelviglossomandibulektomie, n.n.bez.	27.32.12↔	Rd trnsfzial Exz [EnblcRs] v Läs o Gw a knöch Gaum

27.32.99↔	Aisgedehnt Exz o Destr von Läs o Gew a knöch Gaum, so	30.29.11↔	Cricohyoidopexy (CHP)
27.42↔	Ausgedehnte Exzision einer Läsion an der Lippe	30.29.20↔	Partielle Larynx-Pharynx-Resektion
27.43.00↔	Sonst Exzision von Läsion od Gewebe an der Lippe, n.n.bez.	30.29.21↔	Partielle Laryngektomie frontale (Huet)
27.43.10↔	Sonstige Exz von Läs oder Gew an d Lippe, lokale Exz	30.29.22↔	Partielle Laryngektomie frontolaterale (Leroux-Robert)
27.43.99↔	Sonst Exzision von Läsion oder Gewebe an der Lippe, sonst	30.29.30↔	Arytenoidektomie
27.44.00↔	Radikale Exzision einer Läsion an der Lippe, n.n.bez.	30.29.99↔	Sonstige partielle Laryngektomie, sonstige
27.44.10↔	Radikale Exz e Läs an d Lip mit histografischer Kontr	31.1‡↔	Temporäre Tracheostomie
27.44.20↔	Rad Exz e Hautlās d Lip m Tx o Transp von Haut	31.21‡↔	Mediastinale Tracheostomie
27.44.99↔	Radikale Exzision einer Läsion an der Lippe, sonstige	31.29‡↔	Sonstige permanente Tracheostomie
27.49.00↔	Sonstige Exzision in der Mundhöhle, n.n.bez.	31.69.00↔	Sonstige plastische Rekonstruktion am Larynx, n.n.bez.
27.49.10↔	Exzision an der Wange	31.69.10↔	Laryngoplastik, n.n.bez.
27.49.11↔	Exzision am Mundboden	31.69.11↔	Medialisierung Laryngoplastik, n.n.bez.
27.49.99↔	Sonstige Exzision in der Mundhöhle, sonstige	31.69.12↔	Medialisierung Laryngoplastik, Thyroplastik Typ I
27.53↔	Verschluss einer Fistel im Mund	31.69.13↔	Medialisierung Laryngoplastik durch Injektion
27.54.00↔	Plastische Rekonstruktion e (angeb) Lipsp, n.n.bez.	31.69.14↔	Medialisierung Laryngoplastik, externer Zugang
27.54.10↔	Lippenplastik einer (angeborenen) Lippenspalte	31.69.20↔	Erweiterungsplastik der Glottis (endolaryngeal)
27.54.11↔	Sekundäroperation einer (angeborenen) Lippenspalte	31.69.30↔	Cricothyroidopexie
27.54.99↔	Plastische Rekonstruktion e (angeb) Lipsp, sonstige	31.69.31↔	Arytenoidopexie
27.55.00↔	Vollhauttransplantat an Lippe und Mund, n.n.bez.	31.69.40↔	Konstruktion / Revision einer Neoglottis
27.55.10↔	Kleinflächiges Vollhauttransplantat an Lippe und Mund	31.69.41↔	Plastische Rekonstruktion des Larynx
27.55.20↔	Großflächiges Vollhauttransplantat an Lippe und Mund	31.69.42↔	Plastische Rekonstruktion einer Stimmrinne
27.55.99↔	Vollhauttransplantat an Lippe und Mund, sonstige	31.69.99↔	Sonstige plastische Rekonstruktion am Larynx, sonstige
27.56.00↔	Sonstiges Hauttransplantat an Lippe und Mund, n.n.bez.	31.74‡↔	Revision einer Tracheostomie
27.56.10↔	Kleinflächiges Spalthauttransplantat an Lippe und Mund	38.01↔	Inzision von intrakraniellen Gefäßen
27.56.20↔	Großflächiges Spalthauttransplantat an Lippe und Mund	38.31↔	Resektion von intrakraniellen Gefäßen mit Anastomose
27.56.30↔	Kleinflächige heterologe Hauttransplantation an die Lippe	38.51↔	Ligatur und Stripping von intrakraniellen Varizen
27.56.40↔	Grossflächig heterologe Hauttransplantation an die Lippe	38.61↔	Sonstige Exzision von intrakraniellen Gefäßen
27.56.50↔	Kleinflächige homologe Hauttransplantation an d Lippe	38.81↔	Sonst chirurgischer Verschluss von intrakraniellen Gefäßen
27.56.60↔	Grossflächig homologe Hauttransplantation an die Lippe	40.41.00↔	Radikale unilaterale Neck dissection, n.n.bez.
27.56.99↔	Sonstiges Hauttransplantat an Lippe und Mund, sonstige	40.41.10↔	Sel (funkt) Neck dissec, supraomohyoid (Reg III)
27.57.00↔	Anbr e gestielt oder fr Lp an Lip und Mund, n.n.bez.	40.41.11↔	Selekt (funkt) Neck dissection, lateral (Region II-IV)
27.57.10↔	Anbr e fr mikrovasikanast Transpl an Lip und Mund	40.41.12↔	Sel (funkt) Neck dissec, anterolateral (Reg IV)
27.57.11↔	Anbringen eines gestielten Fernlappens an Lippe und Mund	40.41.13↔	Sel (funkt) Neck dissec, posterolateral (Reg IIIV)
27.57.99↔	Anbr e gestielt oder fr Lp an Lip und Mund, sonstige	40.41.14↔	Selektive (funkt) Neck dissection, central (Region VI)
27.58↔	Rv e gestielt o fr Lp o fr Hauttrnsplnts an Lp u Mnd	40.41.20↔	Radikale Neck dissection (inkl. modifiziert)
27.59.00↔	Sonst plastische Rekonstruktion an Lippe und Mund, n.n.bez.	40.41.21↔	Extended Neck dissection
27.59.10↔	Kleinfl temporäres HautRegenerationsgraft an d Lippe	40.41.99↔	Radikale unilaterale Neck dissection, sonstige
27.59.11↔	Grossflächiges temporäres HautRegenergraft an d Lip	40.42↔	Radikale bilaterale Neck dissection
27.59.20↔	Klfl Weichteildeckung d kult Keratinozyten an d Lippe	76.01↔	Sequestrektomie an Gesichtsschädelknochen
27.59.21↔	Groß Weichteildeckung d kult Keratinozyten an d Lippe	76.09.00↔	Sonstige Inzision an Gesichtsschädelknochen, n.n.bez.
27.59.30↔	Klfl temp Weichteildeckung d Komb mehr Verf an d Lip	76.09.10↔	Reosteotomie nach Frakturposition
27.59.31↔	Grossflächige temp Weichtd d Komb mehr Verf an d Lip	76.09.99↔	Sonstige Inzision an Gesichtsschädelknochen, sonstige
27.59.40↔	So Plast Reko an Lip und Mund m fr mikrovasikanast Tx	76.2x.00↔	Lokale Exz oder Destr e Läsion an Gschk, n.n.bez.
27.59.41↔	Sonstige Plast Reko an Lip und Mund m gestielt Fernl	76.2x.10↔	Dekortikation eines Gesichtsschädelknochens
27.59.50↔	Lappenstieldurchtrennung nach Hautplastik an der Lippe	76.2x.11↔	Exzision von periostalem Gewebe an Gesichtsschädelknochen
27.59.60↔	Einsetzen eines Gewebeexpanders an der Lippe	76.2x.12↔	Abtragung (modellierende Osteotomie) an Gesichtsschädkn
27.59.99↔	Sonst plastische Rekonstruktion an Lippe und Mund, sonst	76.2x.20↔	Destruktion einer Läsion an Gesichtsschädelknochen
27.71↔	Inzision an der Uvula	76.2x.99↔	Lokale Exz oder Destr e Läsion an Gschk, sonstige
27.72↔	Exzision an der Uvula	76.31.00↔	Partielle Mandibulektomie, n.n.bez.
27.79↔	Sonstige Operationen an der Uvula	76.31.10↔	Partielle Mandibulektomie ohne Rekonstruktion
27.92↔	Inzision an der Mundhöhle, nicht bezeichnete Struktur	76.31.20↔	Part Mandekt, Reko m mikrovasikanast Transplantat
27.99↔	Sonstige Operationen in der Mundhöhle	76.31.21↔	Part Mandekt, m Kontdurchtr und alloplastischer Reko
29.33.00↔	(Partielle) Pharyngektomie, n.n.bez.	76.31.29↔	Partielle Mandibulektomie mit sonstiger Rekonstruktion
29.33.10↔	Partielle Pharyngektomie, ohne Rekonstruktion	76.31.99↔	Partielle Mandibulektomie, sonstige
29.33.11↔	Part Pharyngekt, Rekonstruktion m gestielt reg o Fernl	76.39.00↔	Partielle Ostektomie an anderen Gesichtsschädkn, nnbez
29.33.12↔	Part Pharyngekt, Reko m fr mikrovasikanast Tx	76.39.10↔	Part Ostekt an and Gschk, Reko m mikrovasikanast Tx
29.33.20↔	Totale Pharyngekt, Reko m gestielt reg o Fernl	76.39.11↔	Part Ostekt an and Gschk, Reko von Weich und Hart
29.33.21↔	Tt Phryngkt, Rk m fr mkrvsknst Tx, fr Drmtr o Mgnhchzg	76.39.19↔	Partielle Ostekt an and Gschk, sonstige Rekonstruktion
29.33.99↔	(Partielle) Pharyngektomie, sonstige	76.39.99↔	Partielle Ostektomie an anderen Gesichtsschädkn, sonst
29.4x.00↔	Plastische Rekonstruktion am Pharynx, n.n.bez.	76.41.00↔	Totale Mandibulektomie m glz Rekonstruktion, n.n.bez.
29.4x.10↔	Plast Reko a Phar, m lok Schleimhaut o fr Hautlap	76.41.10↔	Tot Mandekt m glz Reko, Reko m mikrovasikanast Tx
29.4x.11↔	Plast Rekonstruktion a Phar, m gestielt myokutanen Lp	76.41.99↔	Totale Mandibulektomie m glz Rekonstruktion, sonstige
29.4x.12↔	Plst Rk a Phar, m mkrvsk anstmsiertm Tx, Drmtr o Mgnhchzg	76.42↔	Sonstige totale Mandibulektomie
29.4x.99↔	Plastische Rekonstruktion am Pharynx, sonstige	76.43.00↔	Sonstige Rekonstruktion der Mandibula, n.n.bez.
30.1x.00↔	Hemilaryngektomie, n.n.bez.	76.43.10↔	Sonstige Reko d Mand m mikrovasikanast Transplantat
30.1x.10↔	Hemilaryngektomie, supraglottisch horizontal	76.43.11↔	Plast Rekonstruktion Einf Defekte d Mand d CADImplant
30.1x.11↔	Hemilaryngektomie, supraglottisch mit Zungengrundresektion	76.43.12↔	Plast Reko großer o kompl Defekte d Mand d CADImplant
30.1x.99↔	Hemilaryngektomie, sonstige	76.43.99↔	Sonstige Rekonstruktion der Mandibula, sonstige
30.29.00↔	Sonstige partielle Laryngektomie, n.n.bez.	76.44.00↔	Totale Ostekt an and Gschk m glz Reko, n.n.bez.
30.29.10↔	Cricohyoidoepiglottopexy (CHEP)	76.44.10↔	Tot Ostekt an and Gschk, Reko m mikrovasikanast Tx

76.44.11↔	Tot Ostekt an and Gschk, Reko m Ni vaskularisiertem Tx	76.76.20↔	Off Rep (von außen) e Einf o Merfachfx d Ram mand
76.44.19↔	Totale Ostekt an and Gschk m sonstiger Rekonstruktion	76.76.21↔	Off Rep (transoral) e Einf o Merfachfx d Ram mand
76.44.99↔	Totale Ostekt an and Gschk m glz Reko, sonstige	76.76.30↔	Off Rep (transoral von außen) e Fx d Proc articul mand
76.45↔	Sonst totale Osteotomie an anderen Gesichtsschädelknochen	76.76.99↔	Offene Reposition einer Mandibulafraktur, sonstige
76.46.00↔	Sonstige Rekonstruktion an and Gschk, n.n.bez.	76.77.00↔	Off Reposition e Processus alveolaris-Fraktur, n.n.bez.
76.46.10↔	So Reko an and Gschk m mikrovaskanast Transplantat	76.77.10↔	Off Reposition e Processus alveolaris-Fraktur der Maxilla
76.46.99↔	Sonstige Rekonstruktion an and Gschk, sonstige	76.77.11↔	Offene Reposition e Processus alveolaris-Fraktur d Mandibula
76.5x.00↔	Temporomandibuläre Arthroplastik, n.n.bez.	76.77.99↔	Offene Reposition einer Processus alveolaris-Fraktur, sonst
76.5x.10↔	Kondylektomie am Kiefergelenk mit Rekonstruktion	76.78.00↔	Sonstige geschl Reposition e Gesichtsschäfx, n.n.bez.
76.5x.19↔	Sonstige Kondylektomie am Kiefergelenk	76.78.10↔	Geschlossene Reposition einer Stirnhöhlenvorderwandfraktur
76.5x.20↔	Diskoplastik am Kiefergelenk mit Rekonstruktion	76.78.11↔	Endoskopische Reposition einer Strindhöhlenvorderwandfraktur
76.5x.29↔	Sonstige Diskoplastik am Kiefergelenk	76.78.20↔	Geschlossene Reposition einer Orbitafraktur
76.5x.30↔	Exst d Disc articul a Kiefergelenk mit Rekonstruktion	76.78.21↔	Endoskopische Reposition einer Orbitafraktur
76.5x.39↔	Sonstige Exstirpation d Discus articul a Kiefergelenk	76.78.99↔	Sonstige geschl Reposition e Gesichtsschäfx, sonstige
76.5x.40↔	Resektion am Tuberculum articulare des Kiefergelenks	76.79.00↔	Sonstige offene Reposition e Gesichtsschäfx, n.n.bez.
76.5x.41↔	Plastische Rekonstruktion am Kiefergelenk	76.79.10↔	Sonst offene Reposition einer Fraktur des Orbitadaches
76.5x.42↔	Glnkstblsierng (bwngnseinschränkd) d Kiefrgl	76.79.11↔	Sonstige offene Reposition e Fx d lateralen Orbitawand
76.5x.50↔	Arthr Entfernung e freien Gelenkkörpers a Kiefergelenk	76.79.19↔	Sonst offene Reposition einer sonstn Orbitafraktur
76.5x.59↔	Sonstige Entf e freien Gelenkkörpers a Kiefergelenk	76.79.20↔	Sonstige offene Reposition einer Stirnhöhlenwandfraktur
76.5x.60↔	Implantation einer Endoprothese am Kiefergelenk	76.79.30↔	So off Rep e nasoethmoidalen Mittgesichtsfraktur
76.5x.61↔	Wechsel einer Endoprothese am Kiefergelenk	76.79.31↔	So off Rep e zentralateralen Mittgesichtsfraktur
76.5x.70↔	Impl e TEP am Kiefergelenk m vorgefertigten Kompo (L)	76.79.39↔	Sonstige off Rep e sonstigen lat Mittgesichtsfraktur
76.5x.71↔	Impl e TEP a Kiefergelenk m CAD-CAM gefertigt Kompo (L)	76.79.40↔	S off Rp kmbnietr Mtgtschfsfrktrn (Mrfchfx)
76.5x.90↔	So temporomandibuläre Arthropl o Diskopl a Kiefergel	76.79.99↔	Sonstige offene Reposition e Gesichtsschäfx, sonstige
76.5x.99↔	Temporomandibuläre Arthroplastik, sonstige	76.91.00↔	Knochentransplantat an Gesichtsschädelknochen, n.n.bez.
76.61.00↔	Geschl Osteopl [Osteotomie] a Ramus mand, n.n.bez.	76.91.10↔	Transplantat an Gesichtsschädelknochen
76.61.10↔	Geschl Osteopl [Osteotomie] a Ramus mand, oh Distrak	76.91.11↔	Knochentransplantat an Gesichtsschädelknochen, gefäßgestielt
76.61.20↔	Geschl Osteopl [Osteotomie] a Ramus mand, m Distrak	76.91.99↔	Knochentransplantat an Gesichtsschädelknochen, sonstige
76.61.99↔	Geschl Osteopl [Osteotomie] a Ramus mand, sonstige	76.94↔	Offene Reposition einer Kiefergelenksluxation
76.62.00↔	Off Osteoplastik [Osteotomie] am Ramus mandibulae, nnbez	78.10↔	Anlegen eines Fixateur externe, ohne Angabe der Lokalisation
76.62.10↔	Off Osteopl [Osteotomie] a Ramus mand, oh Disktraktion	78.19.90↔	Geschl Rep e Fx So bez Kn m Knochfx d Fixat ext
76.62.20↔	Off Osteoplastik [Osteotomie] a Ramus mand, m Distrak	78.19.91↔	Off Rep e Fx sonstiger bez Kn m Knochfx d Fixat ext
76.62.99↔	Off Osteoplastik [Osteotomie] am Ramus mandibulae, sonst	78.59.00↔	Inn Knfx o Rp d Fx an and näh bz Kn, au Gschk, nnbz
76.63.00↔	Osteoplastik [Osteotomie] am Corpus mandibulae, n.n.bez.	78.59.90↔	Rv v Osteosyntht (h MitWh) an and näh bz Kn, au Gschk
76.63.10↔	Ostpl [Ost] i stl Alv o m frntlr Kntsdtrg d Md o Dstrk	78.59.99↔	Inn Knchfx oh Rp d Fx an and näh bz Kn, auss Gschk, so
76.63.11↔	Ostpl [Ost] i frnt Alvobr o m Kntdrcht a hr Mdst o Dstrk	84.53.00↔	Implnt v int Verlängvrr d Extrm m knt Trkt, n.n.bz.
76.63.12↔	Osteoplastik [Osteotomie] zur Kinnverlagerung oh Distraktion	84.53.10↔	Implant e Ni motor int Verlängerungs oder Kntranspsys
76.63.20↔	Verlag d Alveolarfortsatzes d hor Distrak na Osteot	84.53.11↔	Implant e motor int Verlängerungs oder Kntranspsys
76.63.21↔	Verlagerung d Mand d Distrak na Osteot m hor Mandast	84.53.99↔	Implant v int Verlängvorr d Extrm m kinet Trakt, so
76.63.99↔	Osteoplastik [Osteotomie] am Corpus mandibulae, sonst	84.54↔	Implant von So int Verlängerungsvorrichtung d Extrm
76.64↔	Sonstige orthognathische Chirurgie an der Mandibula	84.71↔	Anlegen einer externen Fixationsvorrichtung, eindimensional
76.65.00↔	Segmentale Osteoplastik [Osteotomie] der Maxilla, n.n.bez.	84.72↔	Anlegen einer externen Fixationsvorrichtung, Ringsystem
76.65.10↔	Segmentale Osteopl [Osteotomie] d Maxilla, oh Distrak	84.73↔	Anlegen einer gemischten Vorrichtung
76.65.20↔	Osteotomie d Maxilla im front Alveokber, mit Distrak	86.4x.00↔	Radikale Exzision einer Hautläsion, n.n.bez.
76.65.21↔	Osteotomie d Maxilla i seitlichen Alveokber, m Distrak	86.4x.10↔	Radikale Exz e Hautläs a Kopf mit histgr Kontrolle
76.65.22↔	Ost d Mxl i frnt u seilt Alvobr i mr Sgmntn, m Dstrk	86.4x.11↔	Radikale Exz e Hautläs d Halses mit histgr Kontrolle
76.65.99↔	Segmentale Osteoplastik [Osteotomie] der Maxilla, sonst	86.4x.13↔	Rad Exz e Hautläs an Unterarm und Hand m histgr Kontr
76.66.00↔	Totale Osteoplastik [Osteotomie] der Maxilla, n.n.bez.	86.4x.17↔	Rd Exz e Hautläs an Leist u Gnrg u Gsäß m histgr Kontr
76.66.10↔	Totale Osteoplastik [Osteotomie] der Maxilla oh Distraktion	86.4x.18↔	Radikale Exz e Hautläs d unteren Extremität m histgr Kontr
76.66.20↔	Osteot d Maxilla i d LeFortI Ebene i e Stück m Distrak	86.4x.19↔	Radikale Exz e Hautläs and Lok mit histgr Kontr
76.66.21↔	Osteot d Mxl i d LFrtIEbn i 2 Stückn m Dstrk	86.4x.20↔	Rad Exz e Hautläs a Kopf m Tx o Transp von Haut
76.66.22↔	Osteot d Mxl i d LFrtIEbn i 3 o mhr Stückn m Dstrk	86.4x.21↔	Rad Exz e Hautläs d Halses m Tx o Transp von Haut
76.66.30↔	Plast Reko u Augm d Maxilla d tot Auflagerungsplastik	86.4x.22↔	Rd Exz e Hautläs an Schl u Axll m Tx o Trnsp v Haut
76.66.99↔	Totale Osteoplastik [Osteotomie] der Maxilla, sonstige	86.4x.23↔	Rad Exz e Hautläs an Oba u Ellb m Tx o Transp von Haut
76.67↔	Reduktionsgenioplastik	86.4x.24↔	Rad Exz e Hautläs d Unterarmes m Tx o Transp von Haut
76.68↔	Augmentationsgenioplastik	86.4x.25↔	Rad Exz e Hautläs d Hand m Tx o Transp von Haut
76.69.00↔	Sonstige plastische Rekonstruktion an Gschk, n.n.bez.	86.4x.26↔	Rd Exz e Hautläs an Brw u Rücken m Tx o Trnsp v Haut
76.69.10↔	Ostt z Vrlg d Mtgtschts i d LFrtII o LFrtIII Ebn o Dstrk	86.4x.27↔	Rad Exz e Hautläs an d Bauchreg m Tx o Transp von Haut
76.69.20↔	Osteot z Vrlg d Mtgtschts i d LFrtII Ebn m Dstrk	86.4x.28↔	Rd Exz e Hautläs d Leist u Gnrg m Tx o Trnsp v Haut
76.69.21↔	Ostt z Vrlg d Mscht i d LFrtII Ebn, kmb m and Ost m Dstrk	86.4x.29↔	Rad Exz e Hautläs and Lok m Tx o Transp von Haut
76.69.30↔	Osteot z Vrlg d Mtgtschts i d LFrtIII Ebn m Dstrk	86.4x.2a↔	Rad Exz e Hautläs a Gesäß m Tx o Transp von Haut
76.69.40↔	Ostt z Vrlg d Mscht i d LFrtIEbn, kmb m LFrtIEbn m Dstrk	86.4x.2b↔	Rad Exz e Hautläs d unt Extremität m Tx o Transp von Haut
76.69.90↔	Sonstige Osteotomie zur Verlagerung des Mittelgesichtes	86.4x.30↔	Mkrg Chr a Schnllschntt (Mhs' Mrcgrphc Srgrg)
76.69.99↔	Sonstige plastische Rekonstruktion an Gschk, sonstige	86.4x.31↔	Mkrg Chr a Prrfnsschntt (3DHstlgie n Tübngr Mthd)
76.70↔	Reposition einer Gesichtsschädelfraktur, n.n.bez.	86.4x.99↔	Radikale Exzision einer Hautläsion, sonstige
76.72↔	Offene Reposition einer Jochbein- und Jochbogenfraktur	86.69.00↔	Sonst Hauttransplantation an andere Lokalisationen, n.n.bez.
76.74↔	Offene Reposition einer Maxillafraktur	86.69.10↔	Klfl Spalthauttx an D Kopf (auss Lip und Mund)
76.76.00↔	Offene Reposition einer Mandibulafraktur, n.n.bez.	86.69.11↔	Kleinflächige Spalthauttransplantation an den Hals
76.76.10↔	Offene Reposition einer Einfachfraktur des Corpus mandibulae	86.69.12↔	Kleinfl Spalthauttransplantation an Schulter u Oberarm
76.76.11↔	Off Reposition e Mehrfachfraktur des Corpus mandibulae	86.69.13↔	Kleinflächige Spalthauttransplantation an den Unterarm

86.69.14↔	Kleinfächige Spalthauttransplantation an die Hand	86.74.54↔	Kleinfächige Z-Plastik an Brustwand und Rücken
86.69.15↔	Kleinfächige Spalthauttransplantation an Brustwand und Rücken	86.74.55↔	Kleinfächige Z-Plastik an der Bauchregion
86.69.16↔	Kleinfächige Spalthauttransplantation an der Bauchregion	86.74.56↔	Kleinfächige Z-Plastik an der Leisten- und Genitalregion
86.69.17↔	Kifl Spalthauttransplantation an d Leisten und Genreg	86.74.57↔	Kleinfächige Z-Plastik am Gesäß
86.69.18↔	Kifl Spalthauttransplantation an Os und Unterschenkel	86.74.58↔	Kleinfächige Z-Plastik an Oberschenkel und Unterschenkel
86.69.19↔	Kleinfächige Spalthauttransplantation an andere Lokalisation	86.74.59↔	Kleinfächige Z-Plastik, an andere Lokalisationen
86.69.1a↔	Kleinfächige Spalthauttransplantation an den Fuß	86.74.5a↔	Kleinfächige Z-Plastik am Fuß
86.69.20↔	Grofl Spalthautx an D Kopf (auss Lip und Mund)	86.74.99↔	Anbr von gestielt oder fr Lappen an And Lok, sonstige
86.69.21↔	Großfächige Spalthauttransplantation an den Hals	86.76.00↔	Anbr von gestielt o fr Lp an And Lok, GroFl, n.n.bez.
86.69.22↔	Großf Spalthauttransplantation an Schulter u Oberarm	86.76.10↔	Großfächige Dehnungsplastik am Kopf (außer Lippe und Mund)
86.69.23↔	Großfächige Spalthauttransplantation an den Unterarm	86.76.11↔	Großfächige Dehnungsplastik am Hals
86.69.24↔	Großfächige Spalthauttransplantation an die Hand	86.76.12↔	Großfächige Dehnungsplastik an Schulter und Oberarm
86.69.25↔	Großf Spalthauttransplantation an Brustwand und Rücken	86.76.13↔	Großfächige Dehnungsplastik am Unterarm
86.69.26↔	Großfächige Spalthauttransplantation an die Bauchregion	86.76.14↔	Großfächige Dehnungsplastik an Brustwand und Rücken
86.69.27↔	Grofl Spalthauttransplantation an d Leist und Genreg	86.76.15↔	Großfächige Dehnungsplastik an der Bauchregion
86.69.28↔	Großfächige Spalthauttransplantation an das Gesäß	86.76.16↔	Großf Dehnungsplastik an der Leisten- u Genitalregion
86.69.29↔	Großfächige Spalthauttransplantation an andere Lokalisation	86.76.17↔	Großfächige Dehnungsplastik am Gesäß
86.69.2a↔	Grofl Spalthauttransplantation an Os und Unterschenkel	86.76.19↔	Großfächige Dehnungsplastik, an andere Lokalisationen
86.69.2b↔	Großfächige Spalthauttransplantation an den Fuß	86.76.1a↔	Grossfl Dehnungsplastik an Oberschenkel und Unterschenkel
86.69.99↔	Sonst Hauttransplantation an andere Lokalisationen, sonst	86.76.1b↔	Großfächige Dehnungsplastik am Fuß
86.70↔	Gestielte oder freie Lappen, n.n.bez.	86.76.20↔	Grofl VerschiebeRotationspl a Kopf (auss Lip u Mund)
86.74.00↔	Anbr von gestielt oder fr Lappen an And Lok, n.n.bez.	86.76.21↔	Großfächige Verschiebe-Rotationsplastik am Hals
86.74.10↔	Kleinfächige Dehnungsplastik am Kopf (außer Lippe und Mund)	86.76.22↔	Grossfl Verschiebe-Rotationsplastik an Schulter und Oberarm
86.74.11↔	Kleinfächige Dehnungsplastik am Hals	86.76.23↔	Großfächige Verschiebe-Rotationsplastik am Unterarm
86.74.12↔	Kleinfächige Dehnungsplastik an Schulter und Oberarm	86.76.24↔	Grossfl Verschiebe-Rotationsplastik an Brustwand und Rücken
86.74.13↔	Kleinfächige Dehnungsplastik am Unterarm	86.76.25↔	Großfächige Verschiebe-Rotationsplastik an der Bauchregion
86.74.14↔	Kleinfächige Dehnungsplastik an Brustwand und Rücken	86.76.26↔	Grofl VerschiebeRotationspl an d Leist und Genreg
86.74.15↔	Kleinfächige Dehnungsplastik an der Bauchregion	86.76.27↔	Großfächige Verschiebe-Rotationsplastik am Gesäß
86.74.16↔	Kleinf Dehnungsplastik an der Leisten- u Genitalregion	86.76.28↔	Grofl VerschiebeRotationspl an Os und Unterschenkel
86.74.17↔	Kleinfächige Dehnungsplastik am Gesäß	86.76.29↔	Grossfl Verschiebe-Rotationsplastik an andere Lokalisation
86.74.18↔	Kleinf Dehnungsplastik an Oberschenkel und Unterschenkel	86.76.2a↔	Großfächige Verschiebe-Rotationsplastik am Fuß
86.74.19↔	Kleinfächige Dehnungsplastik, an andere Lokalisationen	86.76.30↔	Grofl Transpositionsplastik a Kopf (auss Lip und Mund)
86.74.1a↔	Kleinfächige Dehnungsplastik am Fuß	86.76.31↔	Großfächige Transpositionsplastik am Hals
86.74.20↔	Kifl VerschiebeRotationspl a Kopf (auss Lip und Mund)	86.76.32↔	Großfächige Transpositionsplastik an Schulter und Oberarm
86.74.21↔	Kleinfächige Verschiebe-Rotationsplastik am Hals	86.76.33↔	Großfächige Transpositionsplastik am Unterarm
86.74.22↔	Kifl VerschiebeRotationsplastik an Schulter und Oba	86.76.34↔	Großfächige Transpositionsplastik an Brustwand und Rücken
86.74.23↔	Kleinfächige Verschiebe-Rotationsplastik am Unterarm	86.76.35↔	Großfächige Transpositionsplastik an der Bauchregion
86.74.25↔	Kifl VerschiebeRotationsplastik an Bruw und Rücken	86.76.36↔	Grofl Transpositionsplastik an d Leisten und Genreg
86.74.26↔	Kleinfächige Verschiebe-Rotationsplastik an der Bauchregion	86.76.37↔	Großfächige Transpositionsplastik am Gesäß
86.74.27↔	Kifl VerschiebeRotationspl an d Leist und Genreg	86.76.38↔	Grofl Transpositionsplastik an Os und Unterschenkel
86.74.28↔	Kleinfächige Verschiebe-Rotationsplastik am Gesäß	86.76.39↔	Großfächige Transpositionsplastik an andere Lokalisation
86.74.29↔	Kifl VerschiebeRotationsplastik, an And Lok	86.76.3a↔	Großfächige Transpositionsplastik am Fuß
86.74.2a↔	Kifl VerschiebeRotationspl an Os und Unterschenkel	86.76.40↔	Grossfl Insellappenplastik am Kopf (außer Lippe und Mund)
86.74.2b↔	Kleinfächige Verschiebe-Rotationsplastik am Fuß	86.76.41↔	Großfächige Insellappenplastik am Hals
86.74.30↔	Kifl Transpositionsplastik a Kopf (auss Lip und Mund)	86.76.42↔	Großfächige Insellappenplastik an Schulter und Oberarm
86.74.31↔	Kleinfächige Transpositionsplastik am Hals	86.76.43↔	Großfächige Insellappenplastik am Unterarm
86.74.32↔	Kleinfächige Transpositionsplastik an Schulter und Oberarm	86.76.44↔	Großfächige Insellappenplastik an Brustwand und Rücken
86.74.33↔	Kleinfächige Transpositionsplastik am Unterarm	86.76.45↔	Großfächige Insellappenplastik an der Bauchregion
86.74.34↔	Kleinfächige Transpositionsplastik an Brustwand und Rücken	86.76.46↔	Grofl Insellappenplastik an d Leisten und Genreg
86.74.35↔	Kleinfächige Transpositionsplastik an der Bauchregion	86.76.47↔	Großfächige Insellappenplastik am Gesäß
86.74.36↔	Kifl Transpositionsplastik an d Leisten und Genreg	86.76.48↔	Grofl Insellappl an Oberschenkel und Unterschenkel
86.74.37↔	Kleinfächige Transpositionsplastik am Gesäß	86.76.49↔	Großfächige Insellappenplastik, an andere Lokalisationen
86.74.38↔	Kifl Transpositionsplastik an Os und Unterschenkel	86.76.4a↔	Großfächige Insellappenplastik am Fuß
86.74.39↔	Kleinf Transpositionsplastik, an andere Lokalisationen	86.76.99↔	Anbr von gestielt o fr Lp an And Lok, GroFl, sonstige
86.74.3a↔	Kleinfächige Transpositionsplastik am Fuß	86.77.00↔	Anbringen von sonstiger lokaler Lappenplastik, n.n.bez.
86.74.40↔	Kleinf Insellappenplastik am Kopf (außer Lippe und Mund)	86.77.10↔	Sonst lokale Lappenplastik am Kopf (außer Lippe und Mund)
86.74.41↔	Kleinfächige Insellappenplastik am Hals	86.77.11↔	Sonstige lokale Lappenplastik am Hals
86.74.42↔	Kleinfächige Insellappenplastik an Schulter und Oberarm	86.77.12↔	Sonstige lokale Lappenplastik an Schulter und Oberarm
86.74.43↔	Kleinfächige Insellappenplastik am Unterarm	86.77.13↔	Sonstige lokale Lappenplastik am Unterarm
86.74.44↔	Kleinfächige Insellappenplastik an Brustwand und Rücken	86.77.14↔	Sonstige lokale Lappenplastik an Brustwand und Rücken
86.74.45↔	Kleinfächige Insellappenplastik an der Bauchregion	86.77.15↔	Sonstige lokale Lappenplastik an der Bauchregion
86.74.46↔	Kleinfächige Insellappl an d Leisten und Genreg	86.77.16↔	Sonst lokale Lappenplastik an der Leisten- und Genitalregion
86.74.47↔	Kleinfächige Insellappenplastik am Gesäß	86.77.17↔	Sonstige lokale Lappenplastik am Gesäß
86.74.48↔	Kifl Insellappl an Oberschenkel und Unterschenkel	86.77.18↔	Sonst lokale Lappenplastik an Oberschenkel und Uschenkel
86.74.49↔	Kleinfächige Insellappenplastik, an andere Lokalisationen	86.77.19↔	Sonstige lokale Lappenplastik, an andere Lokalisationen
86.74.4a↔	Kleinfächige Insellappenplastik am Fuß	86.77.1a↔	Sonstige lokale Lappenplastik am Fuß
86.74.50↔	Kleinfächige Z-Plastik am Kopf (außer Lippe und Mund)	86.77.99↔	Anbringen von sonstiger lokaler Lappenplastik, sonstige
86.74.51↔	Kleinfächige Z-Plastik am Hals	86.78.00↔	Sonstige Lappenplastiken, n.n.bez.
86.74.52↔	Kleinfächige Z-Plastik an Schulter und Oberarm	86.78.10↔	Anbr v fr Lp m mkrvsk Anst a Kpf (auss Lp u Mnd)
86.74.53↔	Kleinfächige Z-Plastik am Unterarm	86.78.11↔	Anbr von fr Lappen mit mikrovaskulärer Anast a Hals

86.78.12↔	Anbr von fr Lp m mikrovask Anast an Schulter und Oba	86.78.36↔	Komb Plast Ingr an Haut u Unterhaut d Leist u Genreg
86.78.13↔	Anbr von fr Lp mit mikrovaskulärer Anast a Unterarm	86.78.37↔	Komb plastische Ingr an Haut und Unterhaut d Gesäßes
86.78.14↔	Anbr von fr Lp m mikrovask Anast an Bruw und Rücken	86.78.38↔	Komb Plast Ingr an Haut u Unterhaut d unteren Extrem
86.78.15↔	Anbr von fr Lp mit mikrovaskulärer Anast an Bauchreg	86.78.39↔	Komb plastische Ingr an Haut und Unterhaut and Lok
86.78.16↔	Anbr von fr Lp m mikrovask Anast an d Leist u Genreg	86.78.40↔	Anbr v sonst gestielt o fr Lp a Kopf (auss Lip u Mund)
86.78.17↔	Anbr von fr Lappen mit mikrovaskulärer Anast a Gesäß	86.78.41↔	Anbringen von sonstm gestielten oder freien Lappen am Hals
86.78.18↔	Anbr von fr Lp m mikrovask Anast an d unteren Extrem	86.78.42↔	Anbr von sonstigem gestielt o fr Lp an Schult und Oba
86.78.19↔	Anbr von fr Lp mit mikrovaskulärer Anast an And Lok	86.78.43↔	Anbr von sonstigem gestielt oder fr Lappen a Unterarm
86.78.20↔	Anbr v gestielt rg Lp o gestielt Frnl a Kpf (auss Lp u Mnd)	86.78.44↔	Anbr von sonstigem gestielt o fr Lp an Bruw und Rücken
86.78.21↔	Anbr von gestielt regionalem Lp o gestielt Fernl a Ha	86.78.45↔	Anbr von sonstigem gestielt oder fr Lp an d Bauchreg
86.78.22↔	Anbr v gestielt rg Lp o gestielt Frnl an Schl t u Ob	86.78.46↔	Anbr von sonst gestielt o fr Lp an d Leist und Genreg
86.78.23↔	Anbr von gestielt reg Lp o gestielt Fernl a Unterarm	86.78.47↔	Anbringen von sonstm gestielten o freien Lappen am Gesäß
86.78.24↔	Anbr v gestielt rg Lp o gestielt Frnl an Brw u Rückn	86.78.48↔	Anbr von sonst gestielt o fr Lp an d unteren Extrem
86.78.25↔	Anbr v gestielt reg Lp o gestielt Fernl an d Bauchreg	86.78.49↔	Anbr von sonstigem gestielt oder fr Lappen an And Lok
86.78.26↔	Anbr v gestielt rg Lp o gestielt Frnl an d Leist u Gnrg	86.78.99↔	Sonstige Lappenplastiken, sonstige
86.78.27↔	Anbr von gestielt reg Lp o gestielt Fernl a Gesäß	86.83.00↔	Gewebereduktionsplastik, n.n.bez.
86.78.28↔	Anbr v gestielt rg Lp o gestielt Frnl an d unt Extrm	86.83.13↔	Gewebereduktionsplastik an Unterarm
86.78.29↔	Anbr von gestielt reg Lp o gestielt Fernl an And Lok	86.83.14↔	Gewebereduktionsplastik an Hand
86.78.30↔	Kmb Plst Ingr an Haut u Unth d Kpfs (auss Lp u Mnd)	86.83.15↔	Gewebereduktionsplastik an der Bauchregion
86.78.31↔	Komb plastische Ingr an Haut und Unterhaut d Halses	86.83.16↔	Gewebereduktionsplastik an d Leist u Genreg o a Gesäß
86.78.32↔	Komb Plast Ingr an Haut u Unterhaut von Schult u Oba	86.83.17↔	Gewebereduktionsplastik an der unteren Extremität
86.78.33↔	Komb Plast Ingr an Haut und Unterhaut d Unterarmes	86.83.19↔	Gewebereduktionsplastik an anderer Lokalisation
86.78.34↔	Komb Plast Ingr an Haut u Unterhaut von Bruw u Rücken	86.83.99↔	Gewebereduktionsplastik, sonstige
86.78.35↔	Komb Plast Ingr an Haut und Unterhaut von Bauchreg		

ADRG D28**Monognathe Osteotomie und komplexe Eingriffe an Kopf und Hals oder andere Eingriffe an Kopf und Hals bei bösartiger Neubildung**

(Hauptdiagnose in Tabelle D28-1 oder Prozedur in Tabelle D28-2) und Prozedur in Tabelle D28-3

DRG D28Z**Monognathe Osteotomie und komplexe Eingriffe an Kopf und Hals oder andere Eingriffe an Kopf und Hals bei bösartiger Neubildung****Hauptdiagnose D28-1**

C00.0	Bösartige Neubildung: Äußere Oberlippe	C06.9	Bösartige Neubildung: Mund, nicht näher bezeichnet
C00.1	Bösartige Neubildung: Äußere Unterlippe	C07	Bösartige Neubildung der Parotis
C00.2	Bösartige Neubildung: Äußere Lippe, nicht näher bezeichnet	C08.0	Bösartige Neubildung: Glandula submandibularis
C00.3	Bösartige Neubildung: Oberlippe, Innenseite	C08.1	Bösartige Neubildung: Glandula sublingualis
C00.4	Bösartige Neubildung: Unterlippe, Innenseite	C08.8	BNB: Große Speicheldrüsen, mehrere Teilbereiche überlapp
C00.5	Bösartige Neubildung: Lippe, nnbez, Innenseite	C08.9	Bösartige Neubildung: Große Speicheldrüse, nnbez
C00.6	Bösartige Neubildung: Lippenkommissur	C09.0	Bösartige Neubildung: Fossa tonsillaris
C00.8	BNB: Lippe, mehrere Teilbereiche überlappend	C09.1	Bösartige Neubildung: Gaumenbogen (vorderer) (hinterer)
C00.9	Bösartige Neubildung: Lippe, nicht näher bezeichnet	C09.8	BNB: Tonsille, mehrere Teilbereiche überlappend
C01	Bösartige Neubildung des Zungengrundes	C09.9	Bösartige Neubildung: Tonsille, nicht näher bezeichnet
C02.0	Bösartige Neubildung: Zungenrücken	C10.0	Bösartige Neubildung: Vallecula epiglottica
C02.1	Bösartige Neubildung: Zungenrand	C10.1	Bösartige Neubildung: Vorderfläche der Epiglottis
C02.2	Bösartige Neubildung: Zungenunterfläche	C10.2	Bösartige Neubildung: Seitenwand des Oropharynx
C02.3	BNB: Vordere zwei Drittel der Zunge, Bereich nnbez	C10.3	Bösartige Neubildung: Hinterwand des Oropharynx
C02.4	Bösartige Neubildung: Zungentonsille	C10.4	Bösartige Neubildung: Kiemengang
C02.8	BNB: Zunge, mehrere Teilbereiche überlappend	C10.8	BNB: Oropharynx, mehrere Teilbereiche überlappend
C02.9	Bösartige Neubildung: Zunge, nicht näher bezeichnet	C10.9	Bösartige Neubildung: Oropharynx, nicht näher bezeichnet
C03.0	Bösartige Neubildung: Oberkieferzahnfleisch	C11.0	Bösartige Neubildung: Obere Wand des Nasopharynx
C03.1	Bösartige Neubildung: Unterkieferzahnfleisch	C11.1	Bösartige Neubildung: Hinterwand des Nasopharynx
C03.9	Bösartige Neubildung: Zahnfleisch, nicht näher bezeichnet	C11.2	Bösartige Neubildung: Seitenwand des Nasopharynx
C04.0	Bösartige Neubildung: Vorderer Teil des Mundbodens	C11.3	Bösartige Neubildung: Vorderwand des Nasopharynx
C04.1	Bösartige Neubildung: Seitlicher Teil des Mundbodens	C11.8	BNB: Nasopharynx, mehrere Teilbereiche überlappend
C04.8	BNB: Mundboden, mehrere Teilbereiche überlappend	C11.9	Bösartige Neubildung: Nasopharynx, nicht näher bezeichnet
C04.9	Bösartige Neubildung: Mundboden, nicht näher bezeichnet	C12	Bösartige Neubildung des Recessus piriformis
C05.0	Bösartige Neubildung: Harter Gaumen	C13.0	Bösartige Neubildung: Regio postcricoida
C05.1	Bösartige Neubildung: Weicher Gaumen	C13.1	BNB: Aryepiglottische Falte, hypopharyngeale Seite
C05.2	Bösartige Neubildung: Uvula	C13.2	Bösartige Neubildung: Hinterwand des Hypopharynx
C05.8	BNB: Gaumen, mehrere Teilbereiche überlappend	C13.8	BNB: Hypopharynx, mehrere Teilbereiche überlappend
C05.9	Bösartige Neubildung: Gaumen, nicht näher bezeichnet	C13.9	Bösartige Neubildung: Hypopharynx, nicht näher bezeichnet
C06.0	Bösartige Neubildung: Wangenschleimhaut	C14.0	Bösartige Neubildung: Pharynx, nicht näher bezeichnet
C06.1	Bösartige Neubildung: Vestibulum oris	C14.2	BNB: Lymphatischer Rachenring [Waldeyer]
C06.2	Bösartige Neubildung: Retromolarregion	C14.8	BNB: Lippe, Mundhöhle u Pharynx, mehr Teilber überlapp
C06.8	BNB: Sonst u nnbez Teile Mund, mehrere Teilber überlapp	C30.0	Bösartige Neubildung: Nasenhöhle

C30.1	Bösartige Neubildung: Mittelohr	C32.8	BNB: Larynx, mehrere Teilbereiche überlappend
C31.0	Bösartige Neubildung: Sinus maxillaris [Kieferhöhle]	C32.9	Bösartige Neubildung: Larynx, nicht näher bezeichnet
C31.1	Bösartige Neubildung: Sinus ethmoidalis [Siebbeinzellen]	C39.0	Bösartige Neubildung: Obere Atemwege, Teil nnbez
C31.2	Bösartige Neubildung: Sinus frontalis [Stirnhöhle]	C46.2	Kaposi-Sarkom Gaumen
C31.3	Bösartige Neubildung: Sinus sphenoidalis [Keilbeinhöhle]	C76.0	BNB ungenau bezeichneter Lok: Kopf, Gesicht u Hals
C31.8	BNB: Nasennebenhöhlen, mehrere Teilbereiche überlappend	D00.0	Carcinoma in situ Lippe/Mundhöhle/Pharynx
C31.9	Bösartige Neubildung: Nasennebenhöhle, nnbez	D02.0	Carcinoma in situ Larynx
C32.0	Bösartige Neubildung: Glottis	D37.0	NB unsich/unbek Verhalt Lippe Mundhöh Pharynx
C32.1	Bösartige Neubildung: Supraglottis	D38.0	NB unsich/unbek Verhalt Larynx
C32.2	Bösartige Neubildung: Subglottis	H60.2	Otitis externa maligna
C32.3	Bösartige Neubildung: Larynxknorpel		

Prozedur D28-2

04.76↔	Plast Reko e alten traumat Verletz an kran u periph Nn	31.69.30↔	Cricothyroidopexie
04.79.00↔	Sonstige Neuroplastik, n.n.bez.	31.69.31↔	Arytenoidopexie
04.79.10↔	Transplantation und Transp e extrk Hirner m epin Nht	31.69.40↔	Konstruktion / Revision einer Neoglottis
04.79.11↔	Transplantation und Transp d Plexus brachia m epin Nht	31.69.41↔	Plastische Rekonstruktion des Larynx
04.79.12↔	Transplantation und Transp von Nn d Schult m epin Nht	31.69.42↔	Plastische Rekonstruktion einer Stimmrippe
04.79.13↔	Tx und Transp e Nn d Armes und d Hand m epin Nht	31.69.99↔	Sonstige plastische Rekonstruktion am Larynx, sonstige
04.79.14↔	Tx u Transp von Nn d Rumpfes u d unt Extremit m epin Nht	40.41.00↔	Radikale unilaterale Neck dissection, n.n.bez.
04.79.19↔	Transplantation und Transp e sonst Nervens m epin Nht	40.41.10↔	Sel (funkt) Neck dissec, supraomohyoid (Reg III)
04.79.20↔	Transplantation und Transposition e Nn m intersz Nht	40.41.11↔	Selekt (funkt) Neck dissection, lateral (Region II-IV)
04.79.21↔	Tx und Transp e extrk Hirner m intersz Nht	40.41.12↔	Sel (funkt) Neck dissec, anterolateral (Reg IIV)
04.79.22↔	Tx und Transp d Plexus brachia m intersz Nht	40.41.13↔	Sel (funkt) Neck dissec, posterolateral (Reg IIIV)
04.79.23↔	Tx und Transp von Nn d Schult m intersz Nht	40.41.14↔	Selektive (funkt) Neck dissection, central (Region VI)
04.79.24↔	Tx und Transp e Nn d Armes und d Hand m intersz Nht	40.41.20↔	Radikale Neck dissection (inkl. modifiziert)
04.79.25↔	Tx u Trnsp v Nn d Rmpfs u d unt Extremit m intersz Nht	40.41.21↔	Extended Neck dissection
04.79.29↔	Transplantation und Transp e sonst Nn m intersz Nht	40.41.99↔	Radikale unilaterale Neck dissection, sonstige
04.79.99↔	Sonstige Neuroplastik, sonstige	40.42↔	Radikale bilaterale Neck dissection
16.51.00↔	Exent d Orbita mit Entf ben Strukturen, n.n.bez.	76.5x.00↔	Temporomandibuläre Arthroplastik, n.n.bez.
16.51.10↔	Exent d Orb m Entf ben Strukturen, m Erhalt d Lidhaut	76.5x.10↔	Kondylektomie am Kiefergelenk mit Rekonstruktion
16.51.11↔	Exent d Orb m Entf ben Strukturen, oh Erhalt d Lidhaut	76.5x.19↔	Sonstige Kondylektomie am Kiefergelenk
16.51.99↔	Sonstige Exenteration d Orbita mit Entf ben Strukturen	76.5x.20↔	Diskoplastik am Kiefergelenk mit Rekonstruktion
16.52.00↔	Exent d Orb m ther Entf von Orbknoch, n.n.bez.	76.5x.29↔	Sonstige Diskoplastik am Kiefergelenk
16.52.10↔	Exent d Orb m ther Entf v Orbknoch, m Erhalt d Lidhaut	76.5x.30↔	Exst d Disc articul a Kiefergelenk mit Rekonstruktion
16.52.11↔	Exnt d Orb m thr Entf v Orbknoch, oh Erhlt d Lidhaut	76.5x.39↔	Sonstige Exstirpation d Discus articul a Kiefergelenk
16.52.99↔	So Exent d Orb m therapeutischem Entf von Orbknoch	76.5x.40↔	Resektion am Tuberculum articulare des Kiefergelenks
16.59.00↔	Sonstige Exenteration der Orbita, n.n.bez.	76.5x.41↔	Plastische Rekonstruktion am Kiefergelenk
16.59.10↔	Sonst Exenteration der Orbita, mit Erhalt der Lidhaut	76.5x.42↔	Glnkstblsierng (bwngngseinschränkd) d Kiefgrl
16.59.11↔	Sonst Exenteration der Orbita, ohne Erhalt der Lidhaut	76.5x.50↔	Arthr Entfernung e freien Gelenkkörpers a Kiefergelenk
16.59.99↔	Sonstige Exenteration der Orbita, sonstige	76.5x.59↔	Sonstige Entf e freien Gelenkkörpers a Kiefergelenk
24.99.00↔	Sonstige zahnärztliche Operationen, n.n.bez.	76.5x.60↔	Implantation einer Endoprothese am Kiefergelenk
24.99.10↔	Freil e enossalen Implant mit Aufsetzen e Distanzhülse	76.5x.61↔	Wechsel einer Endoprothese am Kiefergelenk
24.99.11↔	Stabilisierung eines Zahnes	76.5x.70↔	Impl e TEP am Kiefergelenk m vorgefertigten Kompo (L)
24.99.20↔	Kieferaufbau durch Anwendung eines enoralen Distraktors	76.5x.71↔	Impl e TEP a Kiefergelenk m CAD-CAM gefertig Kompo (L)
24.99.99↔	Sonstige zahnärztliche Operation, sonstige	76.5x.90↔	So temporomandibuläre Arthropi o Diskopl a Kiefergel
27.56.00↔	Sonstiges Hauttransplantat an Lippe und Mund, n.n.bez.	76.5x.99↔	Temporomandibuläre Arthroplastik, sonstige
27.56.10↔	Kleinflächiges Spalthauttransplantat an Lippe und Mund	76.61.00↔	Geschl Osteopl [Osteotomie] a Ramus mand, n.n.bez.
27.56.20↔	Großflächiges Spalthauttransplantat an Lippe und Mund	76.61.10↔	Geschl Osteopl [Osteotomie] a Ramus mand, oh Distrak
27.56.30↔	Kleinflächige heterologe Hauttransplantation an die Lippe	76.61.20↔	Geschl Osteopl [Osteotomie] a Ramus mand, m Distrak
27.56.40↔	Großflächig heterologe Hauttransplantation an die Lippe	76.61.99↔	Geschl Osteopl [Osteotomie] a Ramus mand, sonstige
27.56.50↔	Kleinflächige homologe Hauttransplantation an d Lippe	76.62.00↔	Off Osteoplastik [Osteotomie] am Ramus mandibulae, nnbez
27.56.60↔	Großflächig homologe Hauttransplantation an die Lippe	76.62.10↔	Off Osteopl [Osteotomie] a Ramus mand, oh Disktraktion
27.56.99↔	Sonstiges Hauttransplantat an Lippe und Mund, sonstige	76.62.20↔	Off Osteoplastik [Osteotomie] a Ramus mand, m Distrak
30.29.00↔	Sonstige partielle Laryngektomie, n.n.bez.	76.62.99↔	Off Osteoplastik [Osteotomie] am Ramus mandibulae, sonst
30.29.10↔	Cricohyoideopiglottopexy (CHEP)	76.63.00↔	Osteoplastik [Osteotomie] am Corpus mandibulae, n.n.bez.
30.29.11↔	Cricohyoidopexy (CHP)	76.63.10↔	Ostpl [Ost] i stl Alv o m frntlr Kntnsdtrg d Md o Dstrk
30.29.20↔	Partielle Larynx-Pharynx-Resektion	76.63.11↔	Ostpl [Ost] i frnt Alvkbr o m Kntdrcht a hr Mdost o Dstrk
30.29.21↔	Partielle Laryngektomie frontale (Huet)	76.63.12↔	Osteoplastik [Osteotomie] zur Kinnverlagerung oh Distraction
30.29.22↔	Partielle Laryngektomie frontolaterale (Leroux-Robert)	76.63.20↔	Verlag d Alveolarfortsatzes d hor Distrak na Osteot
30.29.30↔	Arytenoidektomie	76.63.21↔	Verlagerung d Mand d Distrak na Osteot m hor Mandast
30.29.99↔	Sonstige partielle Laryngektomie, sonstige	76.63.99↔	Osteoplastik [Osteotomie] am Corpus mandibulae, sonst
31.69.00↔	Sonstige plastische Rekonstruktion am Larynx, n.n.bez.	76.64↔	Sonstige orthognathische Chirurgie an der Mandibula
31.69.10↔	Laryngoplastik, n.n.bez.	76.65.00↔	Segmentale Osteoplastik [Osteotomie] der Maxilla, n.n.bez.
31.69.11↔	Medialisierung Laryngoplastik, n.n.bez.	76.65.10↔	Segmentale Osteopl [Osteotomie] d Maxilla, oh Distrak
31.69.12↔	Medialisierung Laryngoplastik, Thyroplastik Typ I	76.65.20↔	Osteotomie d Maxilla im front Alveokber, mit Distrak
31.69.13↔	Medialisierung Laryngoplastik durch Injektion	76.65.21↔	Osteotomie d Maxilla i seitlichen Alveokber, m Distrak
31.69.14↔	Medialisierung Laryngoplastik, externer Zugang	76.65.22↔	Ost d Mxil i frnt u seitl Alvkbr i mr Sgmntn, m Dstrk
31.69.20↔	Erweiterungsplastik der Glottis (endolaryngeal)	76.65.99↔	Segmentale Osteoplastik [Osteotomie] der Maxilla, sonst

76.66.00↔	Totale Osteoplastik [Osteotomie] der Maxilla, n.n.bez.	76.79.30↔	So off Rep e nasoethmoidalen Mittgesichtsfraktur
76.66.10↔	Totale Osteoplastik [Osteotomie] der Maxilla oh Distraktion	76.79.31↔	So off Rep e zentrolateralen Mittgesichtsfraktur
76.66.20↔	Osteot d Maxilla i d LeFortEbene i e Stück m Distrak	76.79.39↔	Sonstige off Rep e sonstigen lat Mittgesichtsfraktur
76.66.21↔	Osteot d Mxll i d LFortEbne i 2 Stückn m Dstrk	76.79.40↔	S off Rp kmbnietr Mttschftsfrktrn (Mrfchfx)
76.66.22↔	Osteot d Mxll i d LFortEbn i 3 o mhr Stückn m Dstrk	76.79.99↔	Sonstige offene Reposition e Gesichtsschäfx, sonstige
76.66.30↔	Plast Reko u Augm d Maxilla d tot Auflagerungsplastik	78.10↔	Anlegen eines Fixateur externe, ohne Angabe der Lokalisation
76.66.99↔	Totale Osteoplastik [Osteotomie] der Maxilla, sonstige	78.19.90↔	Geschl Rep e Fx So bez Kn m Knochfix d Fixat ext
76.74↔	Offene Reposition einer Maxillafraktur	78.19.91↔	Off Rep e Fx sonstiger bez Kn m Knochfix d Fixat ext
76.76.00↔	Offene Reposition einer Mandibulafraktur, n.n.bez.	78.19.99↔	Al e Fxt ext a and nä bz Kn, auss Gschk (Inkl. Rp v Fx), so
76.76.10↔	Offene Reposition einer Einfachfraktur des Corpus mandibulae	78.59.00↔	Inn Knfx o Rp d Fx an and näh bz Kn, au Gschk, nmbz
76.76.11↔	Off Reposition e Mehrfachfraktur des Corpus mandibulae	78.59.90↔	Rv v Osteosynthmt (h MtWh) an and näh bz Kn, au Gschk
76.76.20↔	Off Rep (von außen) e Einf o Merfachfx d Ram mand	78.59.99↔	Inn Knchfx oh Rp d Fx an and näh bz Kn, auss Gschk, so
76.76.21↔	Off Rep (transoral) e Einf o Merfachfx d Ram mand	84.53.00↔	Implnt v int Vrlängvrr d Extrm m knt Trkt, n.n.bz.
76.76.30↔	Off Rep (transoral von außen) e Fx d Proc artic mand	84.53.10↔	Implant e Ni motor int Verlängerungs oder Kntranspsys
76.76.99↔	Offene Reposition einer Mandibulafraktur, sonstige	84.53.11↔	Implant e motor int Verlängerungs oder Kntranspsys
76.79.00↔	Sonstige offene Reposition e Gesichtsschäfx, n.n.bez.	84.53.99↔	Implant v int Verlängvrr d Extrm m kinet Trakt, so
76.79.10↔	Sonst offene Reposition einer Fraktur des Orbitadaches	84.54↔	Implant von So int Verlängerungsvorrichtung d Extrm
76.79.11↔	Sonstige offene Reposition e Fx d lateralen Orbitawand	84.71↔	Anlegen einer externen Fixationsvorrichtung, eindimensional
76.79.19↔	Sonst offene Reposition einer sonstn Orbitafraktur	84.72↔	Anlegen einer externen Fixationsvorrichtung, Ringsystem
76.79.20↔	Sonstige offene Reposition einer Stirnhöhlenwandfraktur	84.73↔	Anlegen einer gemischten Vorrichtung

Prozedur D28-3

04.76↔	Plast Reko e alten traumat Verletz an kran u periph Nn	30.29.22↔	Partielle Laryngektomie frontolaterale (Leroux-Robert)
04.79.00↔	Sonstige Neuroplastik, n.n.bez.	30.29.30↔	Arytenoidektomie
04.79.10↔	Transplantation und Transp e extrk Hirner m epin Nht	30.29.99↔	Sonstige partielle Laryngektomie, sonstige
04.79.11↔	Transplantation und Transp d Plexus brachia m epin Nht	31.69.00↔	Sonstige plastische Rekonstruktion am Larynx, n.n.bez.
04.79.12↔	Transplantation und Transp von Nn d Schult m epin Nht	31.69.10↔	Laryngoplastik, n.n.bez.
04.79.13↔	Tx und Transp e Nn d Armes und d Hand m epin Nht	31.69.11↔	Medialisierung Laryngoplastik, n.n.bez.
04.79.14↔	Tx u Transp von Nn d Rumpfes u d unt Extre m epin Nht	31.69.12↔	Medialisierung Laryngoplastik, Thyroplastik Typ I
04.79.19↔	Transplantation und Transp e sonst Nervens m epin Nht	31.69.13↔	Medialisierung Laryngoplastik durch Injektion
04.79.20↔	Transplantation und Transposition e Nn m interfsz Nht	31.69.14↔	Medialisierung Laryngoplastik, externer Zugang
04.79.21↔	Tx und Transp e extrk Hirner m interfsz Nht	31.69.20↔	Erweiterungsplastik der Glottis (endolaryngeal)
04.79.22↔	Tx und Transp d Plexus brachia m interfsz Nht	31.69.30↔	Cricothyroidopexie
04.79.23↔	Tx und Transp von Nn d Schult m interfsz Nht	31.69.31↔	Arytenoidopexie
04.79.24↔	Tx und Transp e Nn d Armes und d Hand m interfsz Nht	31.69.40↔	Konstruktion / Revision einer Neoglottis
04.79.25↔	Tx u Trns p v Nn d Rmpfs u d unt Extrm m intrfsz Nht	31.69.41↔	Plastische Rekonstruktion des Larynx
04.79.29↔	Transplantation und Transp e sonst Nn m interfsz Nht	31.69.42↔	Plastische Rekonstruktion einer Stimmlippe
04.79.99↔	Sonstige Neuroplastik, sonstige	31.69.99↔	Sonstige plastische Rekonstruktion am Larynx, sonstige
16.51.00↔	Exent d Orbita mit Entf ben Strukturen, n.n.bez.	40.41.00↔	Radikale unilaterale Neck dissection, n.n.bez.
16.51.10↔	Exent d Orb m Entf ben Strukturen, m Erhalt d Lidhaut	40.41.10↔	Sel (funkt) Neck dissec, supraomohyoid (Reg III)
16.51.11↔	Exent d Orb m Entf ben Strukturen, oh Erhalt d Lidhaut	40.41.11↔	Selekt (funkt) Neck dissection, lateral (Region II-IV)
16.51.99↔	Sonstige Exenteration d Orbita mit Entf ben Strukturen	40.41.12↔	Sel (funkt) Neck dissec, anterolateral (Reg IIV)
16.52.00↔	Exent d Orb m ther Entf von Orbknoch, n.n.bez.	40.41.13↔	Sel (funkt) Neck dissec, posterolateral (Reg IIIV)
16.52.10↔	Exent d Orb m ther Entf v Orbknoch, m Erhalt d Lidhaut	40.41.14↔	Selektive (funkt) Neck dissection, central (Region VI)
16.52.11↔	Exnt d Orb m thr Entf v Orbknoch, oh Erhlt d Lidhaut	40.41.20↔	Radikale Neck dissection (inkl. modifiziert)
16.52.99↔	So Exent d Orb m therapeutischem Entf von Orbknoch	40.41.21↔	Extended Neck dissection
16.59.00↔	Sonstige Exenteration der Orbita, n.n.bez.	40.41.99↔	Radikale unilaterale Neck dissection, sonstige
16.59.10↔	Sonst Exenteration der Orbita, mit Erhalt der Lidhaut	40.42↔	Radikale bilaterale Neck dissection
16.59.11↔	Sonst Exenteration der Orbita, ohne Erhalt der Lidhaut	76.09.00↔	Sonstige Inzision an Gesichtsschädelknochen, n.n.bez.
16.59.99↔	Sonstige Exenteration der Orbita, sonstige	76.09.10↔	Reosteotomie nach Frakturposition
21.72↔	Offene Reposition einer Nasenfraktur	76.09.99↔	Sonstige Inzision an Gesichtsschädelknochen, sonstige
24.99.00↔	Sonstige zahnärztliche Operationen, n.n.bez.	76.2x.00↔	Lokale Exz oder Destr e Läsion an Gschk, n.n.bez.
24.99.10↔	Freil e enossalen Implant mit Aufsetzen e Distanzhülse	76.2x.10↔	Dekortikation eines Gesichtsschädelknochens
24.99.11↔	Stabilisierung eines Zahnes	76.2x.11↔	Exzision von periostalem Gewebe an Gesichtsschädelknochen
24.99.20↔	Kieferaufbau durch Anwendung eines enoralen Distraktors	76.2x.12↔	Abtragung (modellierende Osteotomie) an Gesichtsschädkn
24.99.99↔	Sonstige zahnärztliche Operation, sonstige	76.2x.20↔	Destruktion einer Läsion an Gesichtsschädelknochen
27.56.00↔	Sonstiges Hauttransplantat an Lippe und Mund, n.n.bez.	76.2x.99↔	Lokale Exz oder Destr e Läsion an Gschk, sonstige
27.56.10↔	Kleinflächiges Spalthauttransplantat an Lippe und Mund	76.5x.00↔	Temporomandibuläre Arthroplastik, n.n.bez.
27.56.20↔	Großflächiges Spalthauttransplantat an Lippe und Mund	76.5x.10↔	Kondylektomie am Kiefergelenk mit Rekonstruktion
27.56.30↔	Kleinflächige heterologe Hauttransplantation an die Lippe	76.5x.19↔	Sonstige Kondylektomie am Kiefergelenk
27.56.40↔	Grossflächig heterologe Hauttransplantation an die Lippe	76.5x.20↔	Diskoplastik am Kiefergelenk mit Rekonstruktion
27.56.50↔	Kleinflächige homologe Hauttransplantation an d Lippe	76.5x.29↔	Sonstige Diskoplastik am Kiefergelenk
27.56.60↔	Grossflächig homologe Hauttransplantation an die Lippe	76.5x.30↔	Exst d Disc articul a Kiefergelenk mit Rekonstruktion
27.56.99↔	Sonstiges Hauttransplantat an Lippe und Mund, sonstige	76.5x.39↔	Sonstige Exstirpation d Discus articul a Kiefergelenk
30.29.00↔	Sonstige partielle Laryngektomie, n.n.bez.	76.5x.40↔	Resektion am Tuberculum articulare des Kiefergelenks
30.29.10↔	Cricohyoidoepiglottopexy (CHEP)	76.5x.41↔	Plastische Rekonstruktion am Kiefergelenk
30.29.11↔	Cricohyoidopexy (CHP)	76.5x.42↔	Glnkstblsierung (bwngseinschränkd) d Kiefgrl
30.29.20↔	Partielle Larynx-Pharynx-Resektion	76.5x.50↔	Arthr Entfernung e freien Gelenkkörpers a Kiefergelenk
30.29.21↔	Partielle Laryngektomie frontale (Huet)	76.5x.59↔	Sonstige Entf e freien Gelenkkörpers a Kiefergelenk

76.5x.60↔	Implantation einer Endoprothese am Kiefergelenk	76.76.11↔	Off Reposition e Mehrfachfraktur des Corpus mandibulae
76.5x.61↔	Wechsel einer Endoprothese am Kiefergelenk	76.76.20↔	Off Rep (von außen) e Einf o Merfachfx d Ram mand
76.5x.70↔	Impl e TEP am Kiefergelenk m vorgefertigten Kompo (L)	76.76.21↔	Off Rep (transoral) e Einf o Merfachfx d Ram mand
76.5x.71↔	Impl e TEP a Kiefergelenk m CAD-CAM gefertigt Kompo (L)	76.76.30↔	Off Rep (transoral von außen) e Fx d Proc articular mand
76.5x.90↔	So temporomandibuläre Arthropl o Diskopl a Kiefergelenk	76.76.99↔	Offene Reposition einer Mandibulafraktur, sonstige
76.5x.99↔	Temporomandibuläre Arthroplastik, sonstige	76.77.00↔	Off Reposition e Processus alveolaris-Fraktur, n.n.bez.
76.61.00↔	Geschl Osteopl [Osteotomie] a Ramus mand, n.n.bez.	76.77.10↔	Off Reposition e Processus alveolaris-Fraktur der Maxilla
76.61.10↔	Geschl Osteopl [Osteotomie] a Ramus mand, oh Distrak	76.77.11↔	Offene Reposition e Processus alveolaris-Fraktur d Mandibula
76.61.20↔	Geschl Osteopl [Osteotomie] a Ramus mand, m Distrak	76.77.99↔	Offene Reposition einer Processus alveolaris-Fraktur, sonst
76.61.99↔	Geschl Osteopl [Osteotomie] a Ramus mand, sonstige	76.78.00↔	Sonstige geschl Reposition e Gesichtsschäfx, n.n.bez.
76.62.00↔	Off Osteoplastik [Osteotomie] am Ramus mandibulae, n.n.bez.	76.78.10↔	Geschlossene Reposition einer Stirnhöhlenvorderwandfraktur
76.62.10↔	Off Osteopl [Osteotomie] a Ramus mand, oh Disktraktion	76.78.11↔	Endoskopische Reposition einer Strinhöhlenvorderwandfraktur
76.62.20↔	Off Osteoplastik [Osteotomie] a Ramus mand, m Distrak	76.78.20↔	Geschlossene Reposition einer Orbitafraktur
76.62.99↔	Off Osteoplastik [Osteotomie] am Ramus mandibulae, sonst	76.78.21↔	Endoskopische Reposition einer Orbitafraktur
76.63.00↔	Osteoplastik [Osteotomie] am Corpus mandibulae, n.n.bez.	76.78.99↔	Sonstige geschl Reposition e Gesichtsschäfx, sonstige
76.63.10↔	Ostpl [Ost] i stl Alv o m frntr Kntsdtrg d Md o Dstrk	76.79.00↔	Sonstige offene Reposition e Gesichtsschäfx, n.n.bez.
76.63.11↔	Ostpl [Ost] i frnt Alvkbr o m Kntdrcht a hr Mdst o Dstrk	76.79.10↔	Sonst offene Reposition einer Fraktur des Orbitadaches
76.63.12↔	Osteoplastik [Osteotomie] zur Kinnverlagerung oh Distraktion	76.79.11↔	Sonstige offene Reposition e Fx d lateralen Orbitawand
76.63.20↔	Verlag d Alveolarfortsatzes d hor Distrak na Osteot	76.79.19↔	Sonst offene Reposition einer sonstn Orbitafraktur
76.63.21↔	Verlagerung d Mand d Distrak na Osteot m hor Mandast	76.79.20↔	Sonstige offene Reposition einer Stirnhöhlenwandfraktur
76.63.99↔	Osteoplastik [Osteotomie] am Corpus mandibulae, sonst	76.79.30↔	So off Rep e nasoethmoidalen Mittgesichtsfraktur
76.64↔	Sonstige orthognathische Chirurgie an der Mandibula	76.79.31↔	So off Rep e zentrolateralen Mittgesichtsfraktur
76.65.00↔	Segmentale Osteoplastik [Osteotomie] der Maxilla, n.n.bez.	76.79.39↔	Sonstige off Rep e sonstigen lat Mittgesichtsfraktur
76.65.10↔	Segmentale Osteopl [Osteotomie] d Maxilla, oh Distrak	76.79.40↔	S off Rp kmbnirter Mttgschftsfrktm (Mrfchfx)
76.65.20↔	Osteotomie d Maxilla im front Alveokber, mit Distrak	76.79.99↔	Sonstige offene Reposition e Gesichtsschäfx, sonstige
76.65.21↔	Osteotomie d Maxilla i seitlichen Alveokber, m Distrak	76.94↔	Offene Reposition einer Kiefergelenksluxation
76.65.22↔	Ost d Mxl i frnt u seilt Alvkbr i mr Sgmntn, m Dstrk	78.10↔	Anlegen eines Fixateur externe, ohne Angabe der Lokalisation
76.65.99↔	Segmentale Osteoplastik [Osteotomie] der Maxilla, sonst	78.19.90↔	Geschl Rep e Fx So bez Kn m Knochfix d Fixat ext
76.66.00↔	Totale Osteoplastik [Osteotomie] der Maxilla, n.n.bez.	78.19.91↔	Off Rep e Fx sonstiger bez Kn m Knochfix d Fixat ext
76.66.10↔	Totale Osteoplastik [Osteotomie] der Maxilla oh Distraktion	78.59.00↔	Inn Knfx o Rp d Fx an and näh bz Kn, au Gschk, n.n.bez.
76.66.20↔	Osteot d Maxilla i d LeFortEbene i e Stückn m Distrak	78.59.90↔	Rv v Osteosynthmt (h MtWh) an and näh bz Kn, au Gschk
76.66.21↔	Osteot d Mxl i d LFrtlEbn i 2 Stückn m Dstrk	78.59.99↔	Inn Knchfx oh Rp d Fx an and näh bz Kn, auss Gschk, so
76.66.22↔	Osteot d Mxl i d LFrtlEbn i 3 o mhr Stückn m Dstrk	84.53.00↔	Implnt v int Verlängvrr d Extrm m knt Trkt, n.n.bez.
76.66.30↔	Plast Reko u Augm d Maxilla d tot Auflagerungsplastik	84.53.10↔	Implant e Ni motor int Verlängerungs oder Kntranspsys
76.66.99↔	Totale Osteoplastik [Osteotomie] der Maxilla, sonstige	84.53.11↔	Implant e motor int Verlängerungs oder Kntranspsys
76.70↔	Reposition einer Gesichtsschädelfraktur, n.n.bez.	84.53.99↔	Implant v int Verlängvrr d Extrm m kinet Trakt, so
76.72↔	Offene Reposition einer Jochbein- und Jochbogenfraktur	84.54↔	Implant von So int Verlängerungsvorrichtung d Extrm
76.74↔	Offene Reposition einer Maxillafraktur	84.71↔	Anlegen einer externen Fixationsvorrichtung, eindimensional
76.76.00↔	Offene Reposition einer Mandibulafraktur, n.n.bez.	84.72↔	Anlegen einer externen Fixationsvorrichtung, Ringsystem
76.76.10↔	Offene Reposition einer Einfachfraktur des Corpus mandibulae	84.73↔	Anlegen einer gemischten Vorrichtung

ADRG D29**Operationen am Kiefer und andere Eingriffe an Kopf und Hals ausser bei bösartiger Neubildung**

Prozedur in Tabelle D29-1

DRG D29Z**Operationen am Kiefer und andere Eingriffe an Kopf und Hals ausser bei bösartiger Neubildung****Prozedur D29-1**

04.76↔	Plast Reko e alten traumat Verletz an kran u periph Nn	16.51.10↔	Exent d Orb m Entf ben Strukturen, m Erhalt d Lidhaut
04.79.00↔	Sonstige Neuroplastik, n.n.bez.	16.51.11↔	Exent d Orb m Entf ben Strukturen, oh Erhalt d Lidhaut
04.79.10↔	Transplantation und Transp e extrk Hirner m epin Nht	16.51.99↔	Sonstige Exenteration d Orbita mit Entf ben Strukturen
04.79.11↔	Transplantation und Transp d Plexus brachia m epin Nht	16.52.00↔	Exent d Orb m ther Entf von Orbknoch, n.n.bez.
04.79.12↔	Transplantation und Transp von Nn d Schult m epin Nht	16.52.10↔	Exent d Orb m ther Entf v Orbknoch, m Erhalt d Lidhaut
04.79.13↔	Tx und Transp e Nn d Armes und d Hand m epin Nht	16.52.11↔	Exnt d Orb m thr Entf v Orbknoch, oh Erhlt d Lidhaut
04.79.14↔	Tx u Transp von Nn d Rumpfes u d unt Extremit m epin Nht	16.52.99↔	So Exent d Orb m therapeutischem Entf von Orbknoch
04.79.19↔	Transplantation und Transp e sonst Nervens m epin Nht	16.59.00↔	Sonstige Exenteration der Orbita, n.n.bez.
04.79.20↔	Transplantation und Transposition e Nn m interfsz Nht	16.59.10↔	Sonst Exenteration der Orbita, mit Erhalt der Lidhaut
04.79.21↔	Tx und Transp e extrk Hirner m interfsz Nht	16.59.11↔	Sonst Exenteration der Orbita, ohne Erhalt der Lidhaut
04.79.22↔	Tx und Transp d Plexus brachia m interfsz Nht	16.59.99↔	Sonstige Exenteration der Orbita, sonstige
04.79.23↔	Tx und Transp von Nn d Schult m interfsz Nht	21.72↔	Offene Reposition einer Nasenfraktur
04.79.24↔	Tx und Transp e Nn d Armes und d Hand m interfsz Nht	24.99.00↔	Sonstige zahnärztliche Operationen, n.n.bez.
04.79.25↔	Tx u Trnspl v Nn d Rmpfs u d unt Extremit m intrfsz Nht	24.99.10↔	Freil e enossalen Implant mit Aufsetzen e Distanzhülse
04.79.29↔	Transplantation und Transp e sonst Nn m interfsz Nht	24.99.11↔	Stabilisierung eines Zahnes
04.79.99↔	Sonstige Neuroplastik, sonstige	24.99.20↔	Kieferaufbau durch Anwendung eines enoralen Distraktors
16.51.00↔	Exent d Orbita mit Entf ben Strukturen, n.n.bez.	24.99.99↔	Sonstige zahnärztliche Operation, sonstige

27.56.00↔	Sonstiges Hauttransplantat an Lippe und Mund, n.n.bez.	76.62.00↔	Off Osteoplastik [Osteotomie] am Ramus mandibulae, nnbez
27.56.10↔	Kleinflächiges Spalthauttransplantat an Lippe und Mund	76.62.10↔	Off Osteopl [Osteotomie] a Ramus mand, oh Disktraktion
27.56.20↔	Großflächiges Spalthauttransplantat an Lippe und Mund	76.62.20↔	Off Osteoplastik [Osteotomie] a Ramus mand, m Distrak
27.56.30↔	Kleinflächige heterologe Hauttransplantation an die Lippe	76.62.99↔	Off Osteoplastik [Osteotomie] am Ramus mandibulae, sonst
27.56.40↔	Grossflächig heterologe Hauttransplantation an die Lippe	76.63.00↔	Osteoplastik [Osteotomie] am Corpus mandibulae, n.n.bez.
27.56.50↔	Kleinflächige homologe Hauttransplantation an d Lippe	76.63.10↔	Ostpl [Ost] i stl Alv o m frntlr Kntnsdtrg d Md o Dstrk
27.56.60↔	Grossflächig homologe Hauttransplantation an die Lippe	76.63.11↔	Ostpl [Ost] i frnt Alvkbr o m Kntdrtch a hr Mdst o Dstrk
27.56.99↔	Sonstiges Hauttransplantat an Lippe und Mund, sonstige	76.63.12↔	Osteoplastik [Osteotomie] zur Kinnverlagerung oh Distraktion
30.29.00↔	Sonstige partielle Laryngektomie, n.n.bez.	76.63.20↔	Verlag d Alveolarfortsatzes d hor Distrak na Osteot
30.29.10↔	Cricohyoidoepiglottopexy (CHEP)	76.63.21↔	Verlagerung d Mand d Distrak na Osteot m hor Mandast
30.29.11↔	Cricohyoidopexy (CHP)	76.63.99↔	Osteoplastik [Osteotomie] am Corpus mandibulae, sonst
30.29.20↔	Partielle Larynx-Pharynx-Resektion	76.64↔	Sonstige orthognathische Chirurgie an der Mandibula
30.29.21↔	Partielle Laryngektomie frontale (Huet)	76.65.00↔	Segmentale Osteoplastik [Osteotomie] der Maxilla, n.n.bez.
30.29.22↔	Partielle Laryngektomie frontolaterale (Leroux-Robert)	76.65.10↔	Segmentale Osteopl [Osteotomie] d Maxilla, oh Distrak
30.29.30↔	Arytenoidektomie	76.65.20↔	Osteotomie d Maxilla im front Alveokber, mit Distrak
30.29.99↔	Sonstige partielle Laryngektomie, sonstige	76.65.21↔	Osteotomie d Maxilla i seitlichen Alveokber, m Distrak
31.69.00↔	Sonstige plastische Rekonstruktion am Larynx, n.n.bez.	76.65.22↔	Ost d Mxll i frnt u seitl Alvkr i mr Sgmntn, m Dstrk
31.69.10↔	Laryngoplastik, n.n.bez.	76.65.99↔	Segmentale Osteoplastik [Osteotomie] der Maxilla, sonst
31.69.11↔	Medialisierung Laryngoplastik, n.n.bez.	76.66.00↔	Totale Osteoplastik [Osteotomie] der Maxilla, n.n.bez.
31.69.12↔	Medialisierung Laryngoplastik, Thyroplastik Typ I	76.66.10↔	Totale Osteoplastik [Osteotomie] der Maxilla oh Distraktion
31.69.13↔	Medialisierung Laryngoplastik durch Injektion	76.66.20↔	Osteot d Maxilla i d LeFrtlEbene i e Stück m Distrak
31.69.14↔	Medialisierung Laryngoplastik, externer Zugang	76.66.21↔	Osteot d Mxll i d LFrtlEbn i 2 Stückn m Dstrk
31.69.20↔	Erweiterungsplastik der Glottis (endolaryngeal)	76.66.22↔	Osteot d Mxll i d LFrtlEbn i 3 o mhr Stückn m Dstrk
31.69.30↔	Cricothyroidopexie	76.66.30↔	Plast Reko u Augm d Maxilla d tot Auflagerungsplastik
31.69.31↔	Arytenoidopexie	76.66.99↔	Totale Osteoplastik [Osteotomie] der Maxilla, sonstige
31.69.40↔	Konstruktion / Revision einer Neoglottis	76.70↔	Reposition einer Gesichtsschädelfraktur, n.n.bez.
31.69.41↔	Plastische Rekonstruktion des Larynx	76.72↔	Offene Reposition einer Jochbein- und Jochbogenfraktur
31.69.42↔	Plastische Rekonstruktion einer Stimmrippe	76.74↔	Offene Reposition einer Maxillafraktur
31.69.99↔	Sonstige plastische Rekonstruktion am Larynx, sonstige	76.76.00↔	Offene Reposition einer Mandibulafraktur, n.n.bez.
40.41.00↔	Radikale unilaterale Neck dissection, n.n.bez.	76.76.10↔	Offene Reposition einer Einfachfraktur des Corpus mandibulae
40.41.10↔	Sel (funkt) Neck dissec, supraomohyoid (Reg III)	76.76.11↔	Off Reposition e Mehrfachfraktur des Corpus mandibulae
40.41.11↔	Selekt (funkt) Neck dissection, lateral (Region II-IV)	76.76.20↔	Off Rep (von außen) e Einf o Merfachfx d Ram mand
40.41.12↔	Sel (funkt) Neck dissec, anterolateral (Reg IIV)	76.76.21↔	Off Rep (transoral) e Einf o Merfachfx d Ram mand
40.41.13↔	Sel (funkt) Neck dissec, posterolateral (Reg IIIV)	76.76.30↔	Off Rep (transo r von außen) e Fx d Proc artikul mand
40.41.14↔	Selektive (funkt) Neck dissection, central (Region VI)	76.76.99↔	Offene Reposition einer Mandibulafraktur, sonstige
40.41.20↔	Radikale Neck dissection (inkl. modifiziert)	76.77.00↔	Off Reposition e Processus alveolaris-Fraktur, n.n.bez.
40.41.21↔	Extended Neck dissection	76.77.10↔	Off Reposition e Processus alveolaris-Fraktur der Maxilla
40.41.99↔	Radikale unilaterale Neck dissection, sonstige	76.77.11↔	Offene Reposition e Processus alveolFx d Mandibula
40.42↔	Radikale bilaterale Neck dissection	76.77.99↔	Offene Reposition einer Processus alveolaris-Fraktur, sonst
76.09.00↔	Sonstige Inzision an Gesichtsschädelknochen, n.n.bez.	76.78.00↔	Sonstige geschl Reposition e Gesichtsschäfx, n.n.bez.
76.09.10↔	Reosteotomie nach Frakturreposition	76.78.10↔	Geschlossene Reposition einer Stirnhöhlenvorderwandfraktur
76.09.99↔	Sonstige Inzision an Gesichtsschädelknochen, sonstige	76.78.11↔	Endoskopische Reposition einer Strinhöhlenvorderwandfraktur
76.2x.00↔	Lokale Exz oder Destr e Läsion an Gschk, n.n.bez.	76.78.20↔	Geschlossene Reposition einer Orbitafraktur
76.2x.10↔	Dekortikation eines Gesichtsschädelknochens	76.78.21↔	Endoskopische Reposition einer Orbitafraktur
76.2x.11↔	Exzision von periostalem Gewebe an Gesichtsschädelknochen	76.78.99↔	Sonstige geschl Reposition e Gesichtsschäfx, sonstige
76.2x.12↔	Abtragung (modellierende Osteotomie) an Gesichtsschädelkn	76.79.00↔	Sonstige offene Reposition e Gesichtsschäfx, n.n.bez.
76.2x.20↔	Destruktion einer Läsion an Gesichtsschädelknochen	76.79.10↔	Sonst offene Reposition einer Fraktur des Orbitadaches
76.2x.99↔	Lokale Exz oder Destr e Läsion an Gschk, sonstige	76.79.11↔	Sonstige offene Reposition e Fx d lateralen Orbitawand
76.5x.00↔	Temporomandibuläre Arthroplastik, n.n.bez.	76.79.19↔	Sonst offene Reposition einer sonstn Orbitafraktur
76.5x.10↔	Kondylektomie am Kiefergelenk mit Rekonstruktion	76.79.20↔	Sonstige offene Reposition einer Stirnhöhlenwandfraktur
76.5x.19↔	Sonstige Kondylektomie am Kiefergelenk	76.79.30↔	So off Rep e nasoethmoidalen Mittgesichtsfraktur
76.5x.20↔	Diskoplastik am Kiefergelenk mit Rekonstruktion	76.79.31↔	So off Rep e zentralateralen Mittgesichtsfraktur
76.5x.29↔	Sonstige Diskoplastik am Kiefergelenk	76.79.39↔	Sonstige off Rep e sonstigen lat Mittgesichtsfraktur
76.5x.30↔	Exst d Disc articul a Kiefergelenk mit Rekonstruktion	76.79.40↔	S off Rp kmbnriert Mttschtsfrkrkn (Mrfchfx)
76.5x.39↔	Sonstige Exstirpation d Discus articul a Kiefergelenk	76.79.99↔	Sonstige offene Reposition e Gesichtsschäfx, sonstige
76.5x.40↔	Resektion am Tuberculum articulare des Kiefergelenks	76.94↔	Offene Reposition einer Kiefergelenksluxation
76.5x.41↔	Plastische Rekonstruktion am Kiefergelenk	78.10↔	Anlegen eines Fixateur externe, ohne Angabe der Lokalisation
76.5x.42↔	Glnkstbsierng (bwngnseinschränkd) d Kiefrgl	78.19.90↔	Geschl Rep e Fx So bez Kn m Knochfx d Fixat ext
76.5x.50↔	Arthr Entfernung e freien Gelenkkörpers a Kiefergelenk	78.19.91↔	Off Rep e Fx sonstiger bez Kn m Knochfx d Fixat ext
76.5x.59↔	Sonstige Entf e freien Gelenkkörpers a Kiefergelenk	78.59.00↔	Inn Knfx o Rp d Fx an and näh bz Kn, au Gschk, nnbz
76.5x.60↔	Implantation einer Endoprothese am Kiefergelenk	78.59.90↔	Rv v Osteosynthmt (h MtWh) an and näh bz Kn, au Gschk
76.5x.61↔	Wechsel einer Endoprothese am Kiefergelenk	78.59.99↔	Inn Knchfx oh Rp d Fx an and näh bz Kn, auss Gschk, so
76.5x.70↔	Impl e TEP am Kiefergelenk m vorgefertigten Kompo (L)	84.53.00↔	Implnt v int Verlängvrr d Extrm m knt Trkt, n.n.bz.
76.5x.71↔	Impl e TEP a Kiefergelenk m CAD-CAM gefertigt Kompo (L)	84.53.10↔	Implant e Ni motor int Verlängerungs oder Kntranspsys
76.5x.90↔	So temporomandibuläre Arthropl o Diskopl a Kiefergelenk	84.53.11↔	Implant e motor int Verlängerungs oder Kntranspsys
76.5x.99↔	Temporomandibuläre Arthroplastik, sonstige	84.53.99↔	Implant v int Verlängvrr d Extrm m kinet Trakt, so
76.61.00↔	Geschl Osteopl [Osteotomie] a Ramus mand, n.n.bez.	84.54↔	Implant von So int Verlängerungsvorrichtung d Extrm
76.61.10↔	Geschl Osteopl [Osteotomie] a Ramus mand, oh Distrak	84.71↔	Anlegen einer externen Fixationsvorrichtung, eindimensional
76.61.20↔	Geschl Osteopl [Osteotomie] a Ramus mand, m Distrak	84.72↔	Anlegen einer externen Fixationsvorrichtung, Ringsystem
76.61.99↔	Geschl Osteopl [Osteotomie] a Ramus mand, sonstige	84.73↔	Anlegen einer gemischten Vorrichtung

ADRG D30**Tonsillektomie oder verschiedene Eingriffe an Ohr, Nase, Mund und Hals ausser bei bösartiger Neubildung, ohne Mundboden- oder Vestibulumplastik Alter < 3 Jahre**

Mindestens eine Prozedur in Tabelle D30-1 oder Prozedur in Tabelle D30-2 und Alter < 3 Jahre

DRG D30A**Verschiedene Eingriffe an Ohr, Nase, Mund u. Hals ohne äuss. schw. CC, mit aufwändigem Ingr. oder Ingr. an Mundhöhle u. Mund ausser bei bösart. Neub. ohne Mundboden- oder Vestib.plastik, Alter < 3 J.**

Prozedur in Tabelle D30-3 oder Prozedur in Tabelle D30-2 und Alter < 3 Jahre

DRG D30B**Tonsillektomie ausser bei bösartiger Neubildung oder verschiedene Eingriffe an Ohr, Nase, Mund und Hals mit äusserst schweren oder schweren CC oder Alter < 16 Jahre**

Alter < 16 Jahre oder PCCL > 2

DRG D30C**Tonsillektomie ausser bei bösartiger Neubildung oder verschiedene Eingriffe an Ohr, Nase, Mund und Hals ohne äusserst schwere oder schwere CC, Alter > 15 Jahre****Prozedur D30-1**

06.01↔	Aspiration im Gebiet der Schilddrüse	18.71.20↔	Ohrmuschelaufbau, total, n.n.bez.
06.09.00↔	Sonstige Inzision im Gebiet der Schilddrüse, n.n.bez.	18.71.21↔	Ohrmuschelaufbau, total mit Gewebeexpander
06.09.10↔	Sonstige Inzis i Gebiet d Sd: o weitere Massn	18.71.22↔	Ohrmuschelaufbau, total mit Galealappen
06.09.11↔	Sonstige Inzision im Gebiet der Schilddrüse: Drainage	18.71.23↔	Ohrmuschelaufbau, total mit Knorpeltransplantat
06.09.12↔	Sonstige Inzision im Gebiet d Schilddrüse: Exploration	18.71.24↔	Ohrmuschelaufbau, total mit mikrovaskulärem Lappen
06.09.99↔	Sonstige Inzision im Gebiet der Schilddrüse, sonstige	18.71.29↔	Ohrmuschelaufbau, total, sonstige
06.91↔	Durchtrennung des Isthmus thyreoideae	18.71.30↔	Implant von allopl Materialien b Aufb e Ohrmuschel
09.3↔	Sonstige Operationen an der Tränendrüse	18.71.99↔	Ohrmuschelaufbau, sonstige
09.6↔	Exzision an Tränensack und ableitenden Tränenwegen	18.72↔	Reinsertion eines amputierten Ohres
09.81↔	Dakryozystorhinostomie	18.79↔	Sonstige plastische Rekonstruktion am äusseren Ohr
09.99↔	Sonstige Operation am Tränensystem	18.9↔	Sonstige Operation am äusseren Ohr
18.01↔	Perforation des Ohrläppchens	19.0↔	Mobilisation des Stapes
18.02↔	Inzision am äusseren Gehörgang	19.11↔	Stapedektomie u Stapesplastik m Einp e Stapesprothese
18.09↔	Sonstige Inzision am äusseren Ohr	19.19.00↔	Sonstige Stapedektomie und Stapesplastiken, n.n.bez.
18.21.00↔	Exz e präaur Fistel o e präaur Sinus, n.n.bez.	19.19.10↔	Stapedot m Einp e Autg StapesProth (Inkusstapedot)
18.21.10↔	Exz e präaur Fistel o e präaur Sinus, n hist kontr	19.19.11↔	Stpdt m Enp e allpltsch StpsPrth (Inksstpdt)
18.21.11↔	Exz e präaur Fistel o e präaur Sinus, hist kontr	19.19.12↔	Malleo-Stapedotomie
18.21.99↔	Exz e präaur Fistel o e präaur Sinus, sonstige	19.19.99↔	Sonstige Stapedektomie und Stapesplastiken, sonstige
18.29.00↔	Exz oder Destr e and Läsion a äusseren Ohr, n.n.bez.	19.21↔	Rv e Stpdt, Stpdktmie u Stpsplstk m InksErs
18.29.01↔	Destr e Läsion a äusseren Ohr oder im äusseren Gehörg	19.29.00↔	S Rv e Stpdt, Stpdktmie u Stpsplstk, n.n. bz.
18.29.10↔	Exz e and Läs a ässrn Ohr o i ässrn Ghörg, N hst kntr	19.29.10↔	So Rev e Stapedotomie und Stapedektomie m StapesProth
18.29.11↔	Exz e and Läs a ässrn Ohr o i ässrn Ghörg, hst kntr	19.29.11↔	So Rev e Stapedot und Stapedektomie m aut StapesProth
18.29.99↔	Exz oder Destr e and Läsion a äusseren Ohr, sonstige	19.29.12↔	S Rv e Stpdt u Stpdktmie m allpltschr StpsPrth
18.31.00↔	Radikale Exzision einer Läsion am äusseren Ohr, n.n.bez.	19.29.13↔	Sonst Revision einer Stapesplastik (ohne Inkus-Ersatz)
18.31.10↔	Rd Exz Läs a äus Ohr o i äus Ghörg o Prt Rs d Ohrm,N hst kntr	19.29.99↔	So Rev e Stapedot, Stapedektomie und Stapesplastik, So
18.31.11↔	Rd Exz Läs a äus Ohr o i äus Ghörg o Prt Rs d Ohrm,hst kntr	19.3↔	Sonstige Operationen an den Gehörknöchelchen
18.31.19↔	Radikale Exzision einer Läsion am äusseren Ohr, sonst	19.4↔	Myringoplastik
18.39.00↔	Sonstige Exzision am äusseren Ohr, n.n.bez.	19.6↔	Revision einer Tympanoplastik
18.39.10↔	Resektion d Ohrmuschel, total, nicht hist kontrolliert	19.9x.00↔	Sonst plastische Rekonstruktion am Mittelohr, n.n.bez.
18.39.11↔	Resektion der Ohrmuschel: total, histographisch kontrolliert	19.9x.10↔	Mikrochirurgische Operationen am Mittelohr, n.n.bez.
18.39.19↔	Sonstige Resektion der Ohrmuschel, sonstige	19.9x.11↔	Verkleinerung einer Radikalhöhle
18.39.99↔	Sonstige Exzision am äusseren Ohr, sonstige	19.9x.12↔	Reko d Mitthohres: Reimpl / Reko d hint Gehörgangswand
18.5↔	Chirurgische Korrektur absteherender Ohren	19.9x.13↔	Rekonstruktion des Mittelohres
18.6x.00↔	Rekonstruktion des äusseren Gehörganges, n.n.bez.	19.9x.14↔	Verschluss einer Mastoid-Fistel
18.6x.10↔	Erweiterung des äusseren Gehörganges	19.9x.19↔	Mikrochirurgische Operationen am Mittelohr, sonstige
18.6x.20↔	Rekonstruktion eines (bestehenden) äusseren Gehörganges	19.9x.99↔	Sonst plastische Rekonstruktion am Mittelohr, sonst
18.6x.30↔	Konstruktion eines (nicht bestehenden) äusseren Gehörganges	20.21↔	Inzision am Mastoid
18.6x.99↔	Rekonstruktion des äusseren Gehörganges, sonstige	20.22↔	Inzision an den Pyramidenzellen
18.71.00↔	Ohrmuschelaufbau, n.n.bez.	20.23.00↔	Inzision am Mittelohr, n.n.bez.
18.71.10↔	Ohrmuschelaufbau, partiell, n.n.bez.	20.23.10↔	Antrotomie
18.71.11↔	Ohrmuschelaufbau, partiell mit Gewebeexpander	20.23.11↔	Attikotomie
18.71.12↔	Ohrmuschelaufbau, partiell mit Galealappen	20.23.12↔	Tympntmie m Abdchtn g rnd u/ ovl Fnstrmmbrn
18.71.13↔	Ohrmuschelaufbau, partiell mit Knorpeltransplantat	20.23.13↔	Explorative Tympanotomie
18.71.14↔	Ohrmuschelaufbau, partiell mit mikrovaskulärem Lappen	20.23.99↔	Inzision am Mittelohr, sonstige
18.71.19↔	Ohrmuschelaufbau, partiell, sonstige	20.32.00↔	Biopsie an Mittel- und Innenohr, n.n.bez.

20.32.01↔	Biopsie am Mittelohr	28.2x.10↔	Part Res d Tonsille [Tonsillotomie] oh Adenoidekt
20.32.02↔	Biopsie am Innenohr	28.2x.11↔	Total Tonsillektomie ohne Adenoidektomie
20.32.99↔	Biopsie an Mittel- und Innenohr, sonstige	28.2x.12↔	Abszesssillektomie
20.51.00↔	Exzision einer Läsion am Mittelohr, n.n.bez.	28.2x.99↔	Tonsillektomie ohne Adenoidektomie, sonstige
20.51.10↔	Exzision einer Läsion an der Paukenhöhle	28.3↔	Tonsillektomie mit Adenoidektomie
20.51.11↔	Exzision einer Läsion an der Pyramidenspitze	28.4↔	Exzision eines Tonsillenrestes
20.51.12↔	Exzision einer Läsion an der Otobasis	28.5x.00↔	Exzision der Zungengrundtonsille, n.n.bez.
20.51.99↔	Exzision einer Läsion am Mittelohr, sonstige	28.5x.10↔	Exzision der Zungengrundtonsille, transoral
20.59↔	Sonstige Exzision am Mittelohr	28.5x.11↔	Exzision der Zungengrundtonsille, durch Pharyngotomie
20.61.00↔	(Initiale) Fenestration am Innenohr, n.n.bez.	28.5x.99↔	Exzision der Zungengrundtonsille, sonstige
20.61.10↔	Fensterung d Innenohr, oh Implant e Prth (ntials Vrfrm)	28.7x.00↔	Blutstillung nach Tonsillektomie u Adenoidektomie, n.n.bez.
20.61.99↔	(Initiale) Fenestration am Innenohr, sonstige	28.7x.10↔	Blutstillung nach Tonsillektomie
20.62.00↔	Revision einer Fenestration am Innenohr, n.n.bez.	28.7x.11↔	Blutstillung nach Adenoidektomie
20.62.10↔	Revision e Fenestration a Innenohr, oh Implant e Proth	28.7x.99↔	Blutstillung nach Tonsillektomie und Adenoidektomie, sonst
20.62.99↔	Revision einer Fenestration am Innenohr, sonstige	28.91↔	Entf e Fk von Tonsillen und Adenoid d Inzision
20.8↔	Operationen an der Tuba auditiva	28.92↔	Exzision einer Läsion an Tonsillen und Adenoiden
20.91↔	Tympanosympathektomie	28.99↔	Sonstige Operationen an Tonsillen und Adenoiden
20.99.00↔	Sonstige Operationen an Innen- und Mittelohr, n.n.bez.	30.01↔	Marsupialisation einer Larynxzyste
20.99.10↔	Implnt v Knchvnmkrngn a Flsnbein, Mtt o Innhr	30.09.00↔	Sonstige Exz o Destr von Läs o Gew a Larynx, n.n.bez.
20.99.20↔	Verschluss einer Labyrinthfistel	30.09.10↔	Exz o Destr von Läs o Gew a Larynx ohne Thyreotomie
20.99.30↔	Entf e Kochleaimplantates oder implantbar Hörgerätes	30.09.11↔	Dekortikation / Stripping einer Stimmlippe, ohne Thyreotomie
20.99.99↔	Sonstige Operationen an Innen- und Mittelohr, sonstige	30.09.20↔	Exz o Destr von Läs o Gew a Larynx, d Thyreotomie
21.07↔	Stilng e Epstx d Exz v ns Mks u Hauttx an Spt u lt Nswnd	30.09.21↔	Dekortikation / Stripping e Stimmlippe, durch Thyreotomie
21.30↔	Lokale Exzision und Destr e Läsion an d Nase, n.n.bez.	30.09.99↔	Sonstige Exz o Destr von Läs o Gew a Larynx, sonstige
21.31.00↔	Lokale Exzision und Destr e endonasale Läsion, n.n.bez.	30.21↔	Epiglottidektomie
21.31.10↔	Lokale Exzision einer endonasalen Läsion, Zugang endonasal	30.22.00↔	Chordektomie, n.n.bez.
21.31.12↔	Destruktion einer endonasalen Läsion	30.22.10↔	Chordektomie, endolaryngeal
21.31.19↔	Lokale Exzision einer endonasalen Läsion, sonstige	30.22.11↔	Chordektomie, durch Thyreotomie
21.31.99↔	Lokale Exzision und Destr e endonasale Läsion, sonstige	30.22.99↔	Chordektomie, sonstige
21.32.00↔	Exz und lokale Destr e and Läsion an d Nase, n.n.bez.	31.3↔	Sonstige Inzisionen an Larynx und Trachea
21.32.10↔	Exz und Lok Destr e and Läs an d Nas, nicht hist kontr	31.45↔	Offene Biopsie an Larynx oder Trachea
21.32.11↔	Exz und lokale Destr e and Läs an d Nase, hist kontr	31.61↔	Naht einer Rissverletzung am Larynx
21.32.99↔	Exz und lokale Destr e and Läsion an d Nase, sonstige	31.62↔	Verschluss einer Larynxfistel
21.5↔	Submuköse Resektion des Nasenseptums	31.63↔	Revision einer Laryngostomie
21.82↔	Verschluss einer Nasenfistel	31.64↔	Versorgung einer Larynxfraktur
21.91↔	Lösung von Synechien der Nase	31.75↔	Rekonstruktion d Trachea und Konstr e künstl Larynx
28.0↔	Inzis und Drain an Tonsillen und peritonsillären Strukturen	31.92↔	Lösung von Adhäsionen an Trachea oder Larynx
28.2x.00↔	Tonsillektomie ohne Adenoidektomie, n.n.bez.	31.98↔	Sonstige Operationen am Larynx

Prozedur D30-2

23.6↔	Prothetisches Zahnimplantat	25.59.10↔	Plastische Rekonstruktion der Zunge, n.n.bez.
24.0↔	Inzision an Zahnfleisch und Alveolarkamm	25.59.99↔	Sonst Zungenrekonstruktion und Zungenplastik, sonst
24.11.00↔	Biopsie am Zahnfleisch, n.n.bez.	25.92↔	Linguale Frenulektomie
24.11.10↔	Geschlossene (Nadel-) Biopsie am Zahnfleisch	25.93↔	Lösung von Adhäsion an der Zunge
24.11.20↔	Offene Biopsie (mit Inzision) am Zahnfleisch	25.94↔	Sonstige Glossotomie
24.11.99↔	Biopsie am Zahnfleisch, sonstige	27.1↔	Inzision am Gaumen
24.12.00↔	Biopsie an einer Zahnalveole, n.n.bez.	27.21.00↔	Biopsie am knöchernen Gaumen, n.n.bez.
24.12.10↔	Geschlossene (Nadel-) Biopsie an einer Zahnalveole	27.21.10↔	Geschlossene (Nadel-) Biopsie am knöchernen Gaumen
24.12.20↔	Offene Biopsie (mit Inzision) an einer Zahnalveole	27.21.20↔	Offene Biopsie (mit Inzision) am knöchernen Gaumen
24.12.99↔	Biopsie an einer Zahnalveole, sonstige	27.21.99↔	Biopsie am knöchernen Gaumen, sonstige
24.2x.00↔	Gingivaplastik, n.n.bez.	27.22.00↔	Biopsie an Uvula und weichem Gaumen, n.n.bez.
24.2x.10↔	Gingivaplastik mit Transplantat oder Implantat	27.22.10↔	Geschlossene (Nadel-) Biopsie an Uvula und weichem Gaumen
24.2x.99↔	Gingivaplastik, sonstige	27.22.20↔	Offene Biopsie (mit Inzision) an Uvula und weichem Gaumen
24.31↔	Exzision von Läsion oder Gewebe am Zahnfleisch	27.22.99↔	Biopsie an Uvula und weichem Gaumen, sonstige
24.4x.00↔	Exzision einer Zahnläsion am Kiefer, n.n.bez.	27.23.00↔	Biopsie an der Lippe, n.n.bez.
24.4x.10↔	Exz e Zahnläsion a Kiefer m Eröffng v Kieferhöhle o Nsnbdn	27.23.10↔	Geschlossene (Nadel-) Biopsie an der Lippe
24.4x.11↔	Exzision einer Zahnläsion am Kiefer mit Nervendarstellung	27.23.20↔	Offene Biopsie (mit Inzision) an der Lippe
24.4x.99↔	Exzision einer Zahnläsion am Kiefer, sonstige	27.23.99↔	Biopsie an der Lippe, sonstige
24.5x.00↔	Alveoloplastik, n.n.bez.	27.24.00↔	Biopsie in d Mundhöhle, an nicht bez Struktur, n.n.bez.
24.5x.10↔	Alveoloplastik mit Transplantat	27.24.10↔	Geschl(Nd)Biops an Wngnschlh,Mndb u snst Strkt i d Mndhö
24.5x.99↔	Alveoloplastik, sonstige	27.24.20↔	Off Biops(m Inzs) Wngnschlh,Mndb u snst Strkt i d Mndhö
24.7↔	Anbringen einer orthodontischen Apparatur	27.24.99↔	Biopsie in d Mundhöhle, an nicht bez Struktur, sonstige
24.91.00↔	Extens o Vertiefung d Sulcus buccolab o ling, n.n.bez.	27.31.00↔	Lok Exz o Destr von Läs o Gew a knöch Gaum, n.n.bez.
24.91.10↔	Vestibulumplastik	27.31.10↔	Lokale Exzision von Läsion oder Gewebe am knöch Gaumen
24.91.11↔	Mundbodensenkung	27.31.20↔	Partielle Exzision von Läsion oder Gewebe am knöch Gaumen
24.91.99↔	Extens o Vertiefung d Sulcus buccolab o ling, so	27.31.30↔	Destruktion von Läsion oder Gewebe am knöchernen Gaumen
25.02↔	Offene Biopsie an der Zunge	27.31.99↔	Lok Exz o Destr von Läs o Gew a knöch Gaum, sonstige
25.1↔	Exzision od Destruktion von Läsion oder Gewebe an Zunge	27.32.00↔	Asgdhnt Exz o Dstr v Läs o Gw a knöch Gaum, n.n.bz.
25.59.00↔	Sonst Zungenrekonstruktion und Zungenplastik, n.n.bez.	27.32.10↔	Totale transorale Exst von Läs oder Gew a knöch Gaum

27.32.11↔	Rd trnsmndblär Exz [EnblcRs] v Läs o Gw a knöch Gaum	86.4x.20↔	Rad Exz e Hautläs a Kopf m Tx o Transp von Haut
27.32.12↔	Rd trnsfzial Exz [EnblcRs] v Läs o Gw a knöch Gaum	86.4x.21↔	Rad Exz e Hautläs d Halses m Tx o Transp von Haut
27.32.99↔	Aisgedehnt Exz o Destr von Läs o Gew a knöch Gaum, so	86.4x.22↔	Rd Exz e Hautläs an Schlit u Axll m Tx o Trnsp v Haut
27.42↔	Ausgedehnte Exzision einer Läsion an der Lippe	86.4x.23↔	Rad Exz e Hautläs an Oba u Ellb m Tx o Transp von Haut
27.43.00↔	Sonst Exzision von Läsion od Gewebe an der Lippe, n.n.bez.	86.4x.24↔	Rad Exz e Hautläs d Unterarmes m Tx o Transp von Haut
27.43.10↔	Sonstige Exz von Läs oder Gew an d Lippe, lokale Exz	86.4x.25↔	Rad Exz e Hautläs d Hand m Tx o Transp von Haut
27.43.99↔	Sonst Exzision von Läsion oder Gewebe an der Lippe, sonst	86.4x.26↔	Rd Exz e Hautläs an Brw u Rückn m Tx o Trnsp v Haut
27.44.00↔	Radikale Exzision einer Läsion an der Lippe, n.n.bez.	86.4x.27↔	Rad Exz e Hautläs an d Bauchreg m Tx o Transp von Haut
27.44.10↔	Radikale Exz e Läs an d Lip mit histografischer Kontr	86.4x.28↔	Rd Exz e Hautläs d Leist u Gnrg m Tx o Trnsp v Haut
27.44.20↔	Rad Exz e Hautläs d Lip m Tx o Transp von Haut	86.4x.29↔	Rad Exz e Hautläs and Lok m Tx o Transp von Haut
27.44.99↔	Radikale Exzision einer Läsion an der Lippe, sonstige	86.4x.2a↔	Rad Exz e Hautläs a Gesäß m Tx o Transp von Haut
27.49.00↔	Sonstige Exzision in der Mundhöhle, n.n.bez.	86.4x.2b↔	Rad Exz e Hautläs d unt Extrem m Tx o Transp von Haut
27.49.10↔	Exzision an der Wange	86.4x.30↔	Mkrg Chr a Schnllschntt (Mhs' Mcrgprhc Srgrgy)
27.49.11↔	Exzision am Mundboden	86.4x.31↔	Mkrg Chr a Pffnschntt (3DHstglie n Tübng Mthd)
27.49.99↔	Sonstige Exzision in der Mundhöhle, sonstige	86.4x.99↔	Radikale Exzision einer Hautläsion, sonstige
27.53↔	Verschluss einer Fistel im Mund	86.69.00↔	Sonst Hauttransplantation an andere Lokalisationen, n.n.bez.
27.54.00↔	Plastische Rekonstruktion e (angeb) Lipsp, n.n.bez.	86.69.10↔	Klfl Spalthauttx an D Kopf (auss Lip und Mund)
27.54.10↔	Lippenplastik einer (angeborenen) Lippenspalte	86.69.11↔	Kleinflächige Spalthauttransplantation an den Hals
27.54.11↔	Sekundäroperation einer (angeborenen) Lippenspalte	86.69.12↔	Kleinfl Spalthauttransplantation an Schulter u Oberarm
27.54.99↔	Plastische Rekonstruktion e (angeb) Lipsp, sonstige	86.69.13↔	Kleinflächige Spalthauttransplantation an den Unterarm
27.55.00↔	Vollhauttransplantat an Lippe und Mund, n.n.bez.	86.69.14↔	Kleinflächige Spalthauttransplantation an die Hand
27.55.10↔	Kleinflächiges Vollhauttransplantat an Lippe und Mund	86.69.15↔	Kleinfl Spalthauttransplantation an Brustwand und Rücken
27.55.20↔	Großflächiges Vollhauttransplantat an Lippe und Mund	86.69.16↔	Kleinflächige Spalthauttransplantation an der Bauchregion
27.55.99↔	Vollhauttransplantat an Lippe und Mund, sonstige	86.69.17↔	Klfl Spalthauttransplantation an d Leisten und Genreg
27.58↔	Rv e gstielt o fr Lp o fr Hauttrnsplnts an Lp u Mnd	86.69.18↔	Klfl Spalthauttransplantation an Os und Unterschenkel
27.59.00↔	Sonst plastische Rekonstruktion an Lippe und Mund, n.n.bez.	86.69.19↔	Kleinfl Spalthauttransplantation an andere Lokalisation
27.59.10↔	Kleinfl temporäres HautRegenerationsgraft an d Lippe	86.69.1a↔	Kleinflächige Spalthauttransplantation an den Fuß
27.59.11↔	Grossflächiges temporäres HautRegenergraft an d Lip	86.69.20↔	Groß Spalthauttx an D Kopf (auss Lip und Mund)
27.59.20↔	Klfl Weichteildeckung d kult Keratinozyten an d Lippe	86.69.21↔	Großflächige Spalthauttransplantation an den Hals
27.59.21↔	Groß Weichteildeckung d kult Keratinozyten an d Lippe	86.69.22↔	Großfl Spalthauttransplantation an Schulter u Oberarm
27.59.30↔	Klfl temp Weichteildeckung d Komb mehr Verf an d Lip	86.69.23↔	Großflächige Spalthauttransplantation an den Unterarm
27.59.31↔	Grossflächige temp Weichtd d Komb mehr Verf an d Lip	86.69.24↔	Großflächige Spalthauttransplantation an die Hand
27.59.41↔	Sonstige Plast Reko an Lip und Mund m gestielt Fernl	86.69.25↔	Großfl Spalthauttransplantation an Brustwand und Rücken
27.59.50↔	Lappenstieldurchtrennung nach Hautplastik an der Lippe	86.69.26↔	Großflächige Spalthauttransplantation an die Bauchregion
27.59.60↔	Einsetzen eines Gewebeexpanders an der Lippe	86.69.27↔	Groß Spalthauttransplantation an d Leist und Genreg
27.59.99↔	Sonst plastische Rekonstruktion an Lippe und Mund, sonst	86.69.28↔	Großflächige Spalthauttransplantation an das Gesäß
27.71↔	Inzision an der Uvula	86.69.29↔	Großflächige Spalthauttransplantation an andere Lokalisation
27.72↔	Exzision an der Uvula	86.69.2a↔	Groß Spalthauttransplantation an Os und Unterschenkel
27.79↔	Sonstige Operationen an der Uvula	86.69.2b↔	Großflächige Spalthauttransplantation an den Fuß
27.92↔	Inzision an der Mundhöhle, nicht bezeichnete Struktur	86.69.99↔	Sonst Hauttransplantation an andere Lokalisationen, sonst
27.99↔	Sonstige Operationen in der Mundhöhle	86.83.00↔	Gewebereduktionsplastik, n.n.bez.
86.4x.00↔	Radikale Exzision einer Hautläsion, n.n.bez.	86.83.13↔	Gewebereduktionsplastik an Unterarm
86.4x.10↔	Radikale Exz e Hautläs a Kopf mit histgr Kontrolle	86.83.14↔	Gewebereduktionsplastik an Hand
86.4x.11↔	Radikale Exz e Hautläs d Halses mit histgr Kontrolle	86.83.15↔	Gewebereduktionsplastik an der Bauchregion
86.4x.13↔	Rad Exz e Hautläs an Unterarm und Hand m histgr Kontr	86.83.16↔	Gewebereduktionsplastik an d Leist u Genreg o a Gesäß
86.4x.17↔	Rd Exz e Hautläs an Leist u Gnrg u Gsäß m histgr Kntr	86.83.17↔	Gewebereduktionsplastik an der unteren Extremität
86.4x.18↔	Radikale Exz e Hautläs d unteren Extrem m histgr Kontr	86.83.19↔	Gewebereduktionsplastik an anderer Lokalisation
86.4x.19↔	Radikale Exz e Hautläs and Lok mit histgr Kontr	86.83.99↔	Gewebereduktionsplastik, sonstige

Prozedur D30-3

06.01↔	Aspiration im Gebiet der Schilddrüse	18.6x.10↔	Erweiterung des äusseren Gehörganges
06.09.00↔	Sonstige Inzision im Gebiet der Schilddrüse, n.n.bez.	18.6x.20↔	Rekonstruktion eines (bestehenden) äußeren Gehörganges
06.09.10↔	Sonstige Inzisi i Gebiet d Sd: o weitere Massn	18.6x.30↔	Konstruktion eines (nicht bestehenden) äußeren Gehörganges
06.09.11↔	Sonstige Inzision im Gebiet der Schilddrüse: Drainage	18.6x.99↔	Rekonstruktion des äusseren Gehörganges, sonstige
06.09.12↔	Sonstige Inzision im Gebiet d Schilddrüse: Exploration	18.71.00↔	Ohrmuschelaufbau, n.n.bez.
06.09.99↔	Sonstige Inzision im Gebiet der Schilddrüse, sonstige	18.71.10↔	Ohrmuschelaufbau, partiell, n.n.bez.
06.91↔	Durchtrennung des Isthmus thyreoideae	18.71.11↔	Ohrmuschelaufbau, partiell mit Gewebeexpander
09.3↔	Sonstige Operationen an der Tränendrüse	18.71.12↔	Ohrmuschelaufbau, partiell mit Galealappen
09.6↔	Exzision an Tränensack und ableitenden Tränenwegen	18.71.13↔	Ohrmuschelaufbau, partiell mit Knorpeltransplantat
09.81↔	Dakryozystorhinostomie	18.71.14↔	Ohrmuschelaufbau, partiell mit mikrovaskulärem Lappen
18.21.00↔	Exz e präaur Fistel o e präaur Sinus, n.n.bez.	18.71.19↔	Ohrmuschelaufbau, partiell, sonstige
18.21.10↔	Exz e präaur Fistel o e präaur Sinus, n hist kontr	18.71.20↔	Ohrmuschelaufbau, total, n.n.bez.
18.21.11↔	Exz e präaur Fistel o e präaur Sinus, hist kontr	18.71.21↔	Ohrmuschelaufbau, total mit Gewebeexpander
18.21.99↔	Exz e präaur Fistel o e präaur Sinus, sonstige	18.71.22↔	Ohrmuschelaufbau, total mit Galealappen
18.31.00↔	Radikale Exzision einer Läsion am äusseren Ohr, n.n.bez.	18.71.23↔	Ohrmuschelaufbau, total mit Knorpeltransplantat
18.31.10↔	Rd Exz Läs a äus Ohr o i äus Ghörg o Prt Rs d Ohrm,N hst kntr	18.71.24↔	Ohrmuschelaufbau, total mit mikrovaskulärem Lappen
18.31.11↔	Rd Exz Läs a äus Ohr o i äus Ghörg o Prt Rs d Ohrm,hst kntr	18.71.29↔	Ohrmuschelaufbau, total, sonstige
18.31.19↔	Radikale Exzision einer Läsion am äusseren Ohr, sonst	18.71.30↔	Implant von allopl Materialien b Aufb e Ohrmuschel
18.6x.00↔	Rekonstruktion des äusseren Gehörganges, n.n.bez.	18.71.99↔	Ohrmuschelaufbau, sonstige

18.72↔	Reinsertion eines amputierten Ohres	20.62.00↔	Revision einer Fenestration am Innenohr, n.n.bez.
19.0↔	Mobilisation des Stapes	20.62.10↔	Revision e Fenestration a Innohr, oh Implant e Proth
19.11↔	Stapedektomie u Stapesplastik m Einp e Stapesprothese	20.62.99↔	Revision einer Fenestration am Innenohr, sonstige
19.21↔	Rv e Stpdt, Stpdktmie u Stpsplstk m InksErs	20.8↔	Operationen an der Tuba auditiva
19.4↔	Myringoplastik	20.91↔	Tympanosympathektomie
19.6↔	Revision einer Tympanoplastik	20.99.00↔	Sonstige Operationen an Innen- und Mittelohr, n.n.bez.
19.9x.00↔	Sonst plastische Rekonstruktion am Mittelohr, n.n.bez.	20.99.10↔	Implnt v Knchnvmkrngn a Flsnbein, Mtt o Innhr
19.9x.10↔	Mikrochirurgische Operationen am Mittelohr, n.n.bez.	20.99.20↔	Verschluss einer Labyrinthfistel
19.9x.11↔	Verkleinerung einer Radikalhöhle	20.99.30↔	Entf e Kochleaimplantates oder implantbar Hörgerätes
19.9x.12↔	Reko d Mittohrs: Reimpl / Reko d hint Gehörgangswand	20.99.99↔	Sonstige Operationen an Innen- und Mittelohr, sonstige
19.9x.13↔	Rekonstruktion des Mittelohres	28.7x.00↔	Blutstillung nach Tonsillektomie u Adenoidektomie, n.n.bez.
19.9x.14↔	Verschluss einer Mastoid-Fistel	28.7x.10↔	Blutstillung nach Tonsillektomie
19.9x.19↔	Mikrochirurgische Operationen am Mittelohr, sonstige	28.7x.11↔	Blutstillung nach Adenoidektomie
19.9x.99↔	Sonst plastische Rekonstruktion am Mittelohr, sonst	28.7x.99↔	Blutstillung nach Tonsillektomie und Adenoidektomie, sonst
20.51.00↔	Exzision einer Läsion am Mittelohr, n.n.bez.	30.21↔	Epiglottidektomie
20.51.10↔	Exzision einer Läsion an der Paukenhöhle	31.45↔	Offene Biopsie an Larynx oder Trachea
20.51.11↔	Exzision einer Läsion an der Pyramidenspitze	31.61↔	Naht einer Rissverletzung am Larynx
20.51.12↔	Exzision einer Läsion an der Otobasis	31.62↔	Verschluss einer Larynxfistel
20.51.99↔	Exzision einer Läsion am Mittelohr, sonstige	31.63↔	Revision einer Laryngostomie
20.61.00↔	(Initiale) Fenestration am Innenohr, n.n.bez.	31.64↔	Versorgung einer Larynxfraktur
20.61.10↔	Fnstriktion a Innhr, oh Implnt e Prth (ntials Vrfrm)	31.75↔	Rekonstruktion d Trachea und Konstr e künstl Larynx
20.61.99↔	(Initiale) Fenestration am Innenohr, sonstige		

ADRG D35**Eingriffe an Nase und Nasennebenhöhlen bei bösartiger Neubildung**

Hauptdiagnose in Tabelle D35-1 und Prozedur in Tabelle D35-2

DRG D35Z**Eingriffe an Nase und Nasennebenhöhlen bei bösartiger Neubildung****Hauptdiagnose D35-1**

C30.0	Bösartige Neubildung: Nasenhöhle	C31.2	Bösartige Neubildung: Sinus frontalis [Stirnhöhle]
C30.1	Bösartige Neubildung: Mittelohr	C31.3	Bösartige Neubildung: Sinus sphenoidalis [Keilbeinhöhle]
C31.0	Bösartige Neubildung: Sinus maxillaris [Kieferhöhle]	C31.8	BNB: Nasennebenhöhlen, mehrere Teilbereiche überlappend
C31.1	Bösartige Neubildung: Sinus ethmoidalis [Siebbeinzellen]	C31.9	Bösartige Neubildung: Nasennebenhöhle, nnbez

Prozedur D35-2

21.31.00↔	Lokale Exzision und Destr e endonas Läsion, n.n.bez.	21.83.12↔	Septorhinoplastik mit Korrektur des Knochens u des Knorpels
21.31.10↔	Lokale Exzision einer endonasalen Läsion, Zugang endonasal	21.83.20↔	Tot Plast Nasenrekonstruktion m Implant von allopl Mat
21.31.12↔	Destruktion einer endonasalen Läsion	21.83.99↔	Totale plastische Nasenrekonstruktion, sonstige
21.31.19↔	Lokale Exzision einer endonasalen Läsion, sonstige	21.84↔	Revision einer Rhinoplastik
21.31.99↔	Lokale Exzision und Destr e endonas Läsion, sonstige	21.85↔	Augmentationsrhinoplastik
21.32.00↔	Exz und lokale Destr e and Läsion an d Nase, n.n.bez.	21.86.00↔	Rhinoplastik der Nasenweichteile, n.n.bez.
21.32.10↔	Exz und Lok Destr e and Läs an d Nas, nicht hist kontr	21.86.10↔	Rhinoplastik der Nasenweichteile, äußere Nase
21.32.11↔	Exz und lokale Destr e and Läs an d Nase, hist kontr	21.86.11↔	Rhinoplastik mit lokalen oder distalen Lappen
21.32.99↔	Exz und lokale Destr e and Läsion an d Nase, sonstige	21.86.99↔	Rhinoplastik der Nasenweichteile, sonstige
21.4x.00↔	Resektion der Nase, n.n.bez.	21.87↔	Sonstige Rhinoplastik
21.4x.10↔	Resektion der Nase, partiell, nicht histographisch kontrolliert	21.88.00↔	Sonstige Septumplastik, n.n.bez.
21.4x.11↔	Resektion der Nase, partiell, histographisch kontrolliert	21.88.10↔	Septumplastik, Septumunterfütterung
21.4x.20↔	Resektion der Nase, subtotal, nicht histographisch kontrolliert	21.88.11↔	Sptmpl, Vrschl e Sptmprfrtion m SchleimhVrschieblppn
21.4x.21↔	Resektion der Nase, subtotal, histographisch kontrolliert	21.88.12↔	Septumplastik, Plastische Korrektur ohne Resektion
21.4x.30↔	Resektion der Nase, total, nicht histographisch kontrolliert	21.88.13↔	Septumplastik, Plastische Korrektur mit Resektion
21.4x.31↔	Resektion der Nase, total, histographisch kontrolliert	21.88.14↔	Sptmpl, Plst Rk d Nsnspt, m lk autg Tx (Austauschplstk)
21.4x.99↔	Sonstige Resektion der Nase	21.88.15↔	Sptmpl, Plst Rk d Nsnspt, m dst autg Tx, allg o xng Tx
21.83.00↔	Totale plastische Nasenrekonstruktion, n.n.bez.	21.88.99↔	Sonstige Septumplastik, sonstige
21.83.10↔	Septorhpl m Korr d Knorp o d Kn, m lok autog Tx	21.89↔	Sonst plastische Rekonstruktion und Operationen an der Nase
21.83.11↔	Sptrhpl m Krr d Knrp o d Kn, m dst autg Tx, allg o xng Tx		

ADRG D38**Sehr komplexe und komplexe Eingriffe an der Nase**

Mindestens eine Prozedur in Tabelle D38-1

DRG D38A**Sehr komplexe Eingriffe an der Nase**

Prozedur in Tabelle D38-2

DRG D38B**Komplexe Eingriffe an der Nase****Prozedur D38-1**

21.07↔	Stllng e Epstx d Exz v ns Mks u Hauttx an Spt u lt Nswnd	21.83.20↔	Tot Plast Nasenrekonstruktion m Implant von allopl Mat
21.31.00↔	Lokale Exzision und Destr e endonas Läsion, n.n.bez.	21.83.99↔	Totale plastische Nasenrekonstruktion, sonstige
21.31.10↔	Lokale Exzision einer endonasalen Läsion, Zugang endonasal	21.84↔	Revision einer Rhinoplastik
21.31.12↔	Destruktion einer endonasalen Läsion	21.85↔	Augmentationsrhinoplastik
21.31.19↔	Lokale Exzision einer endonasalen Läsion, sonstige	21.86.00↔	Rhinoplastik der Nasenweichteile, n.n.bez.
21.31.99↔	Lokale Exzision und Destr e endonas Läsion, sonstige	21.86.10↔	Rhinoplastik der Nasenweichteile, äußere Nase
21.4x.00↔	Resektion der Nase, n.n.bez.	21.86.11↔	Rhinoplastik mit lokalen oder distalen Lappen
21.4x.10↔	Resektion der Nase, partiell, nicht histographisch kontrolliert	21.86.99↔	Rhinoplastik der Nasenweichteile, sonstige
21.4x.11↔	Resektion der Nase, partiell, histographisch kontrolliert	21.87↔	Sonstige Rhinoplastik
21.4x.20↔	Resektion der Nase, subtotal, nicht histographisch kontrolliert	21.88.00↔	Sonstige Septumplastik, n.n.bez.
21.4x.21↔	Resektion der Nase, subtotal, histographisch kontrolliert	21.88.10↔	Septumplastik, Septumunterfütterung
21.4x.30↔	Resektion der Nase, total, nicht histographisch kontrolliert	21.88.11↔	Sptmpl, Vrschl e Sptmprfrtion m SchleimhVrschieblppn
21.4x.31↔	Resektion der Nase, total, histographisch kontrolliert	21.88.12↔	Septumplastik, Plastische Korrektur ohne Resektion
21.4x.99↔	Sonstige Resektion der Nase	21.88.13↔	Septumplastik, Plastische Korrektur mit Resektion
21.5↔	Submuköse Resektion des Nasenseptums	21.88.14↔	Sptmpl, Plst Rk d Nsnspt, m lk autg Tx (Austauschplstik)
21.82↔	Verschluss einer Nasenfistel	21.88.15↔	Sptmpl, Plst Rk d Nsnspt, m dst autg Tx, allg o xng Tx
21.83.00↔	Totale plastische Nasenrekonstruktion, n.n.bez.	21.88.99↔	Sonstige Septumplastik, sonstige
21.83.10↔	Septorhpl m Korr d Knorp o d Kn, m lok autog Tx	21.99.10↔	Eins Resektion e Choanalatresie transnasal endosk
21.83.11↔	Sptrhpl m Krr d Knrp o d Kn,m dst autg Tx, allg o xng Tx	21.99.20↔	Bds Resektion e Choanalatresie transnasal endoskopisch
21.83.12↔	Septorhinoplastik mit Korrektur des Knochens u des Knorpels		

Prozedur D38-2

21.31.00↔	Lokale Exzision und Destr e endonas Läsion, n.n.bez.	21.4x.31↔	Resektion der Nase, total, histographisch kontrolliert
21.31.10↔	Lokale Exzision einer endonasalen Läsion, Zugang endonasal	21.4x.99↔	Sonstige Resektion der Nase
21.31.12↔	Destruktion einer endonasalen Läsion	21.83.00↔	Totale plastische Nasenrekonstruktion, n.n.bez.
21.31.19↔	Lokale Exzision einer endonasalen Läsion, sonstige	21.83.10↔	Septorhpl m Korr d Knorp o d Kn, m lok autog Tx
21.31.99↔	Lokale Exzision und Destr e endonas Läsion, sonstige	21.83.11↔	Sptrhpl m Krr d Knrp o d Kn,m dst autg Tx, allg o xng Tx
21.4x.00↔	Resektion der Nase, n.n.bez.	21.83.12↔	Septorhinoplastik mit Korrektur des Knochens u des Knorpels
21.4x.10↔	Resektion der Nase, partiell, nicht histographisch kontrolliert	21.83.20↔	Tot Plast Nasenrekonstruktion m Implant von allopl Mat
21.4x.11↔	Resektion der Nase, partiell, histographisch kontrolliert	21.83.99↔	Totale plastische Nasenrekonstruktion, sonstige
21.4x.20↔	Resektion der Nase, subtotal, nicht histographisch kontrolliert	21.84↔	Revision einer Rhinoplastik
21.4x.21↔	Resektion der Nase, subtotal, histographisch kontrolliert	21.85↔	Augmentationsrhinoplastik
21.4x.30↔	Resektion der Nase, total, nicht histographisch kontrolliert	21.87↔	Sonstige Rhinoplastik

ADRG D39**Andere Eingriffe an der Nase**

Prozedur in Tabelle D39-1

DRG D39Z**Andere Eingriffe an der Nase****Prozedur D39-1**

21.1↔	Inzision an der Nase	21.69.11↔	Submuköse Resektion (Turbinoplastik)
21.30↔	Lokale Exzision und Destr e Läsion an d Nase, n.n.bez.	21.69.12↔	Sonstige Operationen an der unteren Nasenmuschel
21.32.00↔	Exz und lokale Destr e and Läsion an d Nase, n.n.bez.	21.69.99↔	Sonstige Konchektomie, sonstige
21.32.10↔	Exz und Lok Destr e and Läs an d Nas, nicht hist kontr	21.89↔	Sonst plastische Rekonstruktion und Operationen an der Nase
21.32.11↔	Exz und lokale Destr e and Läs an d Nase, hist kontr	21.91↔	Lösung von Synechien der Nase
21.32.99↔	Exz und lokale Destr e and Läsion an d Nase, sonstige	21.99.00↔	Sonstige Nasenoperationen, n.n.bez.
21.61↔	Konchektomie durch Kauterisation oder Kryochirurgie	21.99.99↔	Sonstige Nasenoperationen, sonstige
21.62↔	Frakturierung der Nasenmuscheln	29.12.00↔	Biopsie am Pharynx, n.n.bez.
21.69.00↔	Sonstige Konchektomie, n.n.bez.	29.12.10↔	Geschlossene (Nadel-) Biopsie am Pharynx
21.69.10↔	Konchotomie und Abtragung von hinteren Enden		

29.12.20↔ Offene Biopsie am Hypopharynx
 29.12.30↔ Offene Biopsie am Nasopharynx

29.12.99↔ Biopsie am Pharynx, sonstige

ADRG D40 Zahnextraktion und -wiederherstellung

Hauptdiagnose in Tabelle D40-1 und Prozedur in Tabelle D40-2

DRG D40Z Zahnextraktion und -wiederherstellung

Hauptdiagnose D40-1

B00.2	Gingivostomatitis herpetica u Pharyngotonsillitis herpetica	K06.8	Sonst nbez KH Gingiva u zahnl AlvKamm
B37.0	Candida-Stomatitis	K06.9	KH Gingiva u zahnl AlvKamm, nnbez
D10.0	Gutartige Neubildung Lippe	K07.0	Stärkere Anomalien Kiefergröße
D10.1	Gutartige Neubildung Zunge	K07.1	Anomalien Kiefer-Schädelbasis-Verhältnis
D10.2	Gutartige Neubildung Mundboden	K07.2	Anomalien Zahnbogenverhältnis
D10.3	Gutartige Neubildung so u nnbez Teile Mund	K07.3	Zahnstellungsanomalien
D16.5	Gutartige Neubildung Unterkieferknochen	K07.4	Fehlerhafte Okklusion, nnbez
K00.0	Anodontie	K07.5	Funktionelle dentofaziale Anomalien
K00.1	Hyperodontie	K07.6	Krankheiten Kiefergelenk
K00.2	Abnormitäten in Größe u Form Zähne	K07.8	Sonstige dentofaziale Anomalien
K00.3	Schmelzflecken [Mottled teeth]	K07.9	Dentofaziale Anomalie, nnbez
K00.4	Störungen in Zahnbildung	K08.0	Zahnverfall d systemische Ursachen
K00.5	Hereditäre Störungen Zahnstruktur, aonkl	K08.1	Zahnverlust d Unfall/Extrakt/lokal parodont KH
K00.6	Störungen Zahndurchbruchs	K08.2	Atrophie zahnloser Alveolarkamm
K00.7	Dentitionskrankheit	K08.3	Verbliebene Zahnwurzel
K00.8	Sonstige Störungen Zahnentwicklung	K08.81	Pathologische Zahnfraktur
K00.9	Störung Zahnentwicklung, nnbez	K08.88	Sonst nbez KH Zähne u Zahnhalteapparat
K01.0	Retinierte Zähne	K08.9	KH Zähne u Zahnhalteapparat, nnbez
K01.1	Impaktierte Zähne	K09.0	Entwicklungsbedingte odontogene Zysten
K02.0	Karies, auf den Zahnschmelz begrenzt	K09.1	EntwBedingte (nichtodontog) Zysten Mundregion
K02.1	Karies Dentins	K09.2	Sonstige Kieferzysten
K02.2	Karies Zements	K09.8	Sonstige Zysten Mundregion, aonkl
K02.3	Kariesmarke	K09.9	Zyste Mundregion, nnbez
K02.4	Odontoklasie	K10.0	Entwicklungsbedingte KH Kiefer
K02.8	Sonstige Zahnkaries	K10.1	Zentrales Riesenzellgranulom Kiefer
K02.9	Zahnkaries, nnbez	K10.20	Maxill Absz oh Ang Ausbreit n retromaxill/Fossa canina
K03.0	Ausgeprägte Attrition Zähne	K10.21	Maxill Absz m Ang Ausbreit n retromaxill/Fossa canina
K03.1	Abrasion Zähne	K10.28	Sonst nbez entzündl Zustand Kiefer
K03.2	Erosion Zähne	K10.29	Entz Zustand Kiefer, nnbez
K03.3	Pathologische Zahnresorption	K10.3	Alveolitis Kiefer
K03.4	Hyperzementose	K10.8	Sonstige nbez KH Kiefer
K03.5	Ankylose Zähne	K10.9	KH Kiefer, nnbez
K03.6	Auflagerungen [Beläge] auf den Zähnen	K12.0	Rezidivierende orale Aphthen
K03.7	Farbänd Zahnhartsubst nach Zahndurchbruch	K12.1	Sonstige Formen Stomatitis
K03.8	Sonstige nbez KH Zahnhartsubstanzen	K12.20	Mund- (Boden-) Phlegmone
K03.9	KH Zahnhartsubstanzen, nnbez	K12.21	SubmandAbsz oA Ausbreit n mediast/parapharyng/zervik
K04.0	Pulpitis	K12.22	SubmandAbsz m Ausbreit n mediast/parapharyng/zervik
K04.1	Pulpanekrose	K12.23	Wangenabszeß
K04.2	Pulpadegeneration	K12.28	Sonst Phlegmon u Absz Mund
K04.3	Abnorme Bildung Zahnhartsubstanz in Pulpa	K12.29	Phlegm u Absz Mund, nnbez
K04.4	Akute apikale Parodontitis pulpalen Ursprungs	K12.3	Orale Mukositis (ulzerativ)
K04.5	Chronische apikale Parodontitis	K13.0	KH Lippen
K04.6	Periapikaler Abszeß m Fistel	K13.1	Wangen- u Lippenbiß
K04.7	Periapikaler Abszeß oh Fistel	K13.2	Leukoplakie u so Affekt Mundhöhlenepithel/Zunge
K04.8	Radikuläre Zyste	K13.3	Haarleukoplakie
K04.9	So u nnbez KH Pulpa u periapikales Gewebe	K13.4	Granulom u granulomähnL Läsionen Mundschleimht
K05.0	Akute Gingivitis	K13.5	Orale submuköse Fibrose
K05.1	Chronische Gingivitis	K13.6	Irritative Hyperplasie Mundschleimhaut
K05.2	Akute Parodontitis	K13.7	So u nnbez Läsionen Mundschleimhaut
K05.3	Chronische Parodontitis	K14.0	Glossitis
K05.4	Parodontose	K14.1	Lingua geographica
K05.5	Sonstige KH Parodont	K14.2	Glossitis rhombica mediana
K05.6	KH Parodont, nnbez	K14.3	Hypertrophie Zungenpapillen
K06.0	Gingivaretraktion	K14.4	Atrophie Zungenpapillen
K06.1	Gingivahyperplasie	K14.5	Lingua plicata
K06.2	Gingivaläs/Läsionen zahnl AlvKamm iVm Trauma	K14.6	Glossodynie



K14.8	Sonstige KH Zunge	Q38.5	Angeborene Fehlbildungen Gaumen, aonkl
K14.9	KH Zunge, nnbez	Q38.6	Sonstige angeborene Fehlbildungen Mund
Q18.4	Makrostomie	S01.42	Offene Wunde, Oberkieferregion
Q18.5	Mikrostomie	S01.43	Offene Wunde, Unterkieferregion
Q18.6	Makrocheilie	S01.50	Offene Wunde, Mund, Teil nnbez
Q18.7	Mikrocheilie	S01.51	Offene Wunde, Lippe
Q35.1	Spalte harter Gaumen	S01.52	Offene Wunde, Wangenschleimhaut
Q35.3	Spalte weicher Gaumen	S01.53	Offene Wunde, Zahnfleisch (Processus alveolaris)
Q35.5	Spalte harter u weicher Gaumen	S01.54	Offene Wunde, Zunge u Mundboden
Q35.7	Uvulaspalte	S01.55	Offene Wunde, Gaumen
Q35.9	Gaumenspalte, nnbez	S01.59	Offene Wunde, sonstige u mehrere Teile Lippe u Mundhöhle
Q36.0	Lippenspalte, beidseitig	S02.4	Fraktur Jochbein u Oberkiefer
Q36.1	Lippenspalte, median	S02.5	Zahnfraktur
Q36.9	Lippenspalte, einseitig	S02.60	Unterkieferfraktur, Teil nnbez
Q37.0	Spalte harter Gaumen m beidseitiger Lippenspalte	S02.61	Unterkieferfraktur, Processus condylaris
Q37.1	Spalte harter Gaumen m einseitiger Lippenspalte	S02.62	Unterkieferfraktur, Subkondylär
Q37.2	Spalte weicher Gaumen m beidseitiger Lippenspalte	S02.63	Unterkieferfraktur, Processus coronoideus
Q37.3	Spalte weicher Gaumen m einseitiger Lippenspalte	S02.64	Unterkieferfraktur, Ramus mandibulae, nnbez
Q37.4	Spalte harter/weicher Gaumen m beidseitiger Lippenspalte	S02.65	Unterkieferfraktur, Angulus mandibulae
Q37.5	Spalte harter/weicher Gaumen m einseitiger Lippenspalte	S02.66	Unterkieferfraktur, Symphysis mandibulae
Q37.8	Gaumenspalte, nnbez, m beidseitiger Lippenspalte	S02.67	Unterkieferfraktur, Pars alveolaris
Q37.9	Gaumenspalte, nnbez, m einseitiger Lippenspalte	S02.68	Unterkieferfx, Corpus mandibulae, sonst u nnbez Teile
Q38.0	Angeborene Fehlbildungen Lippen, aonkl	S02.69	Unterkieferfraktur, mehrere Teile
Q38.1	Ankyloglosson	S03.0	Kieferluxation
Q38.2	Makroglossie (angeboren)	S03.2	Zahnluxation
Q38.3	Sonstige angeborene Fehlbildungen Zunge	S03.4	Verstauchung u Zerrung Kiefer
Q38.4	Angeb Fehlbildung Speicheldrüsen u deren AusführGänge	T18.0	Fremdkörper im Mund

Prozedur D40-2

23.01†↔	Extraktion eines Milchzahns	23.5x.10†↔	Zahnimplantation, enossal
23.09†↔	Extraktion eines anderen Zahns	23.5x.11†↔	Zahnimplantation, subperiostal
23.11†↔	Extraktion eines Zahnwurzelrestes	23.5x.12†↔	Zahnimplantation, Zahnreplantation und -transplantation
23.19†↔	Sonstige chirurgische Zahnextraktion	23.5x.99†↔	Zahnimplantation, sonstige
23.2†↔	Zahnsanierung durch Füllung	23.70†↔	Wurzelkanalbehandlung, n.n.bez.
23.3†↔	Zahnsanierung durch Inlay	23.71†↔	Wurzelkanalbehandlung mit Spülung
23.41†↔	Einsetzen einer Zahnkrone	27.0†↔	Drainage an Gesicht und Mundboden
23.42†↔	Einsetzen einer fixierten Brücke	97.22†↔	Ersetzen einer Zahneinlage
23.5x.00†↔	Zahnimplantation, n.n.bez.		

ADRG D60**Bösartige Neubildungen an Ohr, Nase, Mund und Hals**

Hauptdiagnose in Tabelle D60-1

DRG D60A**Bösartige Neubildungen an Ohr, Nase, Mund und Hals, mehr als ein Belegungstag, mit äusserst schweren oder schweren CC**

Verweildauer > 1 Tag und PCCL > 2

DRG D60B**Bösartige Neubildungen an Ohr, Nase, Mund und Hals, ein Belegungstag oder ohne äusserst schwere oder schwere CC****Hauptdiagnose D60-1**

C00.0	Bösartige Neubildung: Äußere Oberlippe	C02.4	Bösartige Neubildung: Zungentonsille
C00.1	Bösartige Neubildung: Äußere Unterlippe	C02.8	BNB: Zunge, mehrere Teilbereiche überlappend
C00.2	Bösartige Neubildung: Äußere Lippe, nicht näher bezeichnet	C02.9	Bösartige Neubildung: Zunge, nicht näher bezeichnet
C00.3	Bösartige Neubildung: Oberlippe, Innenseite	C03.0	Bösartige Neubildung: Oberkieferzahnfleisch
C00.4	Bösartige Neubildung: Unterlippe, Innenseite	C03.1	Bösartige Neubildung: Unterkieferzahnfleisch
C00.5	Bösartige Neubildung: Lippe, nnbez, Innenseite	C03.9	Bösartige Neubildung: Zahnfleisch, nicht näher bezeichnet
C00.6	Bösartige Neubildung: Lippenkommissur	C04.0	Bösartige Neubildung: Vorderer Teil des Mundbodens
C00.8	BNB: Lippe, mehrere Teilbereiche überlappend	C04.1	Bösartige Neubildung: Seitlicher Teil des Mundbodens
C00.9	Bösartige Neubildung: Lippe, nicht näher bezeichnet	C04.8	BNB: Mundboden, mehrere Teilbereiche überlappend
C01	Bösartige Neubildung des Zungengrundes	C04.9	Bösartige Neubildung: Mundboden, nicht näher bezeichnet
C02.0	Bösartige Neubildung: Zungenrücken	C05.0	Bösartige Neubildung: Harter Gaumen
C02.1	Bösartige Neubildung: Zungenrand	C05.1	Bösartige Neubildung: Weicher Gaumen
C02.2	Bösartige Neubildung: Zungenunterfläche	C05.2	Bösartige Neubildung: Uvula
C02.3	BNB: Vordere zwei Drittel der Zunge, Bereich nnbez	C05.8	BNB: Gaumen, mehrere Teilbereiche überlappend

C05.9	Bösartige Neubildung: Gaumen, nicht näher bezeichnet	C13.1	BNB: Aryepiglottische Falte, hypopharyngeale Seite
C06.0	Bösartige Neubildung: Wangenschleimhaut	C13.2	Bösartige Neubildung: Hinterwand des Hypopharynx
C06.1	Bösartige Neubildung: Vestibulum oris	C13.8	BNB: Hypopharynx, mehrere Teilbereiche überlappend
C06.2	Bösartige Neubildung: Retromolarregion	C13.9	Bösartige Neubildung: Hypopharynx, nicht näher bezeichnet
C06.8	BNB: Sonst u nnbez Teile Mund, mehrere Teilber überlapp	C14.0	Bösartige Neubildung: Pharynx, nicht näher bezeichnet
C06.9	Bösartige Neubildung: Mund, nicht näher bezeichnet	C14.2	BNB: Lymphatischer Rachenring [Waldeyer]
C07	Bösartige Neubildung der Parotis	C14.8	BNB: Lippe, Mundhöhle u Pharynx, mehr Teilber überlapp
C08.0	Bösartige Neubildung: Glandula submandibularis	C30.0	Bösartige Neubildung: Nasenhöhle
C08.1	Bösartige Neubildung: Glandula sublingualis	C30.1	Bösartige Neubildung: Mittelohr
C08.8	BNB: Große Speicheldrüsen, mehrere Teilbereiche überlapp	C31.0	Bösartige Neubildung: Sinus maxillaris [Kieferhöhle]
C08.9	Bösartige Neubildung: Große Speicheldrüse, nnbez	C31.1	Bösartige Neubildung: Sinus ethmoidalis [Siebbeinzellen]
C09.0	Bösartige Neubildung: Fossa tonsillaris	C31.2	Bösartige Neubildung: Sinus frontalis [Stirnhöhle]
C09.1	Bösartige Neubildung: Gaumenbogen (vorderer) (hinterer)	C31.3	Bösartige Neubildung: Sinus sphenoidalis [Keilbeinhöhle]
C09.8	BNB: Tonsille, mehrere Teilbereiche überlappend	C31.8	BNB: Nasennebenhöhlen, mehrere Teilbereiche überlappend
C09.9	Bösartige Neubildung: Tonsille, nicht näher bezeichnet	C31.9	Bösartige Neubildung: Nasennebenhöhle, nnbez
C10.0	Bösartige Neubildung: Vallecula epiglottica	C32.0	Bösartige Neubildung: Glottis
C10.1	Bösartige Neubildung: Vorderfläche der Epiglottis	C32.1	Bösartige Neubildung: Supraglottis
C10.2	Bösartige Neubildung: Seitenwand des Oropharynx	C32.2	Bösartige Neubildung: Subglottis
C10.3	Bösartige Neubildung: Hinterwand des Oropharynx	C32.3	Bösartige Neubildung: Larynxknorpel
C10.4	Bösartige Neubildung: Kiemengang	C32.8	BNB: Larynx, mehrere Teilbereiche überlappend
C10.8	BNB: Oropharynx, mehrere Teilbereiche überlappend	C32.9	Bösartige Neubildung: Larynx, nicht näher bezeichnet
C10.9	Bösartige Neubildung: Oropharynx, nicht näher bezeichnet	C39.0	Bösartige Neubildung: Obere Atemwege, Teil nnbez
C11.0	Bösartige Neubildung: Obere Wand des Nasopharynx	C46.2	Kaposi-Sarkom Gaumen
C11.1	Bösartige Neubildung: Hinterwand des Nasopharynx	C76.0	BNB ungenau bezeichneter Lok: Kopf, Gesicht u Hals
C11.2	Bösartige Neubildung: Seitenwand des Nasopharynx	D00.0	Carcinoma in situ Lippe/Mundhöhle/Pharynx
C11.3	Bösartige Neubildung: Vorderwand des Nasopharynx	D02.0	Carcinoma in situ Larynx
C11.8	BNB: Nasopharynx, mehrere Teilbereiche überlappend	D37.0	NB unsich/unbek Verhalt Lippe Mundhöh Pharynx
C11.9	Bösartige Neubildung: Nasopharynx, nicht näher bezeichnet	D38.0	NB unsich/unbek Verhalt Larynx
C12	Bösartige Neubildung des Recessus piriformis	H60.2	Otitis externa maligna
C13.0	Bösartige Neubildung: Regio postcricoida		

ADRG D61 Gleichgewichtsstörungen (Schwindel)

Hauptdiagnose in Tabelle D61-1

DRG D61A Gleichgewichtsstörungen (Schwindel) mit Tinnitus, mit äusserst schweren CC oder komplexe Gleichgewichtsstörung

Hauptdiagnose in Tabelle D61-2 oder PCCL > 3

DRG D61B Gleichgewichtsstörungen (Schwindel) mit Hörverlust, ausser komplexe Gleichgewichtsstörung, ohne äusserst schwere CC

Hauptdiagnose D61-1

H81.0	Ménière-Krankheit	H83.0	Labyrinthitis
H81.1	Benigner paroxysmaler Schwindel	H83.2	Funktionsstörung Labyrinth
H81.2	Neuropathia vestibularis	H91.0	Ototoxischer Hörverlust
H81.3	Sonstiger peripherer Schwindel	H91.2	Idiopathischer Hörsturz
H81.4	Schwindel zentraler Ursprung	H93.1	Tinnitus aurium
H81.8	Sonstige Störungen Vestibularfunktion	H93.3	KH Nervus vestibulocochlearis [VIII Hirnnerv]
H81.9	Störung Vestibularfunktion, nnbez	R42	Schwindel u Taumel

Hauptdiagnose D61-2

H81.4	Schwindel zentraler Ursprung	H93.1	Tinnitus aurium
H83.0	Labyrinthitis	H93.3	KH Nervus vestibulocochlearis [VIII Hirnnerv]
H83.2	Funktionsstörung Labyrinth		

ADRG D62 Epistaxis oder Otitis media oder Infektionen der oberen Atemwege, Alter > 2 Jahre

Hauptdiagnose in Tabelle D62-1 oder Hauptdiagnose in Tabelle D62-2 und Alter > 2 Jahre

DRG D62Z Epistaxis oder Otitis media oder Infektionen der oberen Atemwege, Alter > 2 Jahre

03
D61

Hauptdiagnose D62-1

R04.0 Epistaxis

Hauptdiagnose D62-2

A54.5	Gonokokkenpharyngitis	J03.0	Streptokokken-Tonsillitis
A56.4	Chlamydieninfektion des Pharynx	J03.8	Akute Tonsillitis d sonstige nbez Erreger
A69.0	Nekrotisierend-ulzeröse Stomatitis	J03.9	Akute Tonsillitis, nnbez
A69.1	Sonstige Fusospirochätosen	J04.0	Akute Laryngitis
B05.3	Masern, kompliziert durch Otitis media	J06.0	Akute Laryngopharyngitis
B08.5	Vesikuläre Pharyngitis durch Enteroviren	J06.8	Sonst akute Infekt an mehreren Lok ob Atemwege
H65.0	Akute seröse Otitis media	J06.9	Akute Infektion obere Atemwege, nnbez
H65.1	Sonstige akute nichteitrigige Otitis media	J10.1	Grippe m so Manifestat an Atemw, Influenzavir nachg
H65.2	Chronische seröse Otitis media	J11.1	Grippe m so Manifestat an Atemw, Viren nicht nachg
H65.3	Chronische muköse Otitis media	J30.0	Rhinopathia vasomotorica
H65.4	Sonstige chronische nichteitrigige Otitis media	J30.1	Allergische Rhinopathie durch Pollen
H65.9	Nichteitrigige Otitis media, nnbez	J30.2	Sonstige saisonale allergische Rhinopathie
H66.0	Akute eitrigige Otitis media	J30.3	Sonstige allergische Rhinopathie
H66.1	Chronische mesotympanale eitrigige Otitis media	J30.4	Allergische Rhinopathie, nnbez
H66.2	Chronische epitympanale Otitis media	J31.0	Chronische Rhinitis
H66.3	Sonstige chronische eitrigige Otitis media	J31.1	Chronische Rhinopharyngitis
H66.4	Eitrigige Otitis media, nnbez	J31.2	Chronische Pharyngitis
H66.9	Otitis media, nnbez	J32.0	Chronische Sinusitis maxillaris
H68.0	Entzündung Tuba auditiva	J32.1	Chronische Sinusitis frontalis
H70.0	Akute Mastoiditis	J32.2	Chronische Sinusitis ethmoidalis
H70.1	Chronische Mastoiditis	J32.3	Chronische Sinusitis sphenoidalis
H70.2	Petrositis	J32.4	Chronische Pansinusitis
H70.9	Mastoiditis, nnbez	J32.8	Sonstige chronische Sinusitis
H73.0	Akute Myringitis	J32.9	Chronische Sinusitis, nnbez
H73.1	Chronische Myringitis	J35.0	Chronische Tonsillitis
J00	Akute Rhinopharyngitis [Erkältungsschnupfen]	J36	Peritonsillarabszeß
J01.0	Akute Sinusitis maxillaris	J37.0	Chronische Laryngitis
J01.1	Akute Sinusitis frontalis	J37.1	Chronische Laryngotracheitis
J01.2	Akute Sinusitis ethmoidalis	J39.0	Retropharyngealabszess und Parapharyngealabszess
J01.3	Akute Sinusitis sphenoidalis	J39.3	Hypersensitivitätsreaktion der oberen Atemwege, Lok nnbez
J01.4	Akute Pansinusitis	J39.80	Erworbene Stenose der Trachea
J01.8	Sonstige akute Sinusitis	J39.88	Sonstige nbez Krankheiten der oberen Atemwege
J01.9	Akute Sinusitis, nnbez	J39.9	Krankheit der oberen Atemwege, nnbez
J02.0	Streptokokken-Pharyngitis	T70.0	Barotrauma Ohr
J02.8	Akute Pharyngitis d sonstige nbez Erreger	T70.1	Barotrauma Nasennebenhöhlen
J02.9	Akute Pharyngitis, nnbez		

ADRG D63**Otitis media oder Infektionen der oberen Atemwege, Alter < 3 Jahre**

Hauptdiagnose in Tabelle D63-1 und Alter < 3 Jahre

DRG D63Z**Otitis media oder Infektionen der oberen Atemwege, Alter < 3 Jahre****Hauptdiagnose D63-1**

A54.5	Gonokokkenpharyngitis	H66.4	Eitrigige Otitis media, nnbez
A56.4	Chlamydieninfektion des Pharynx	H66.9	Otitis media, nnbez
A69.0	Nekrotisierend-ulzeröse Stomatitis	H68.0	Entzündung Tuba auditiva
A69.1	Sonstige Fusospirochätosen	H70.0	Akute Mastoiditis
B05.3	Masern, kompliziert durch Otitis media	H70.1	Chronische Mastoiditis
B08.5	Vesikuläre Pharyngitis durch Enteroviren	H70.2	Petrositis
H65.0	Akute seröse Otitis media	H70.9	Mastoiditis, nnbez
H65.1	Sonstige akute nichteitrigige Otitis media	H73.0	Akute Myringitis
H65.2	Chronische seröse Otitis media	H73.1	Chronische Myringitis
H65.3	Chronische muköse Otitis media	J00	Akute Rhinopharyngitis [Erkältungsschnupfen]
H65.4	Sonstige chronische nichteitrigige Otitis media	J01.0	Akute Sinusitis maxillaris
H65.9	Nichteitrigige Otitis media, nnbez	J01.1	Akute Sinusitis frontalis
H66.0	Akute eitrigige Otitis media	J01.2	Akute Sinusitis ethmoidalis
H66.1	Chronische mesotympanale eitrigige Otitis media	J01.3	Akute Sinusitis sphenoidalis
H66.2	Chronische epitympanale Otitis media	J01.4	Akute Pansinusitis
H66.3	Sonstige chronische eitrigige Otitis media	J01.8	Sonstige akute Sinusitis

J01.9	Akute Sinusitis, nnbez	J31.2	Chronische Pharyngitis
J02.0	Streptokokken-Pharyngitis	J32.0	Chronische Sinusitis maxillaris
J02.8	Akute Pharyngitis d sonstige nbez Erreger	J32.1	Chronische Sinusitis frontalis
J02.9	Akute Pharyngitis, nnbez	J32.2	Chronische Sinusitis ethmoidalis
J03.0	Streptokokken-Tonsillitis	J32.3	Chronische Sinusitis sphenoidalis
J03.8	Akute Tonsillitis d sonstige nbez Erreger	J32.4	Chronische Pansinusitis
J03.9	Akute Tonsillitis, nnbez	J32.8	Sonstige chronische Sinusitis
J04.0	Akute Laryngitis	J32.9	Chronische Sinusitis, nnbez
J06.0	Akute Laryngopharyngitis	J35.0	Chronische Tonsillitis
J06.8	Sonst akute Infekt an mehreren Lok ob Atemwege	J36	Peritonsillarabszeß
J06.9	Akute Infektion obere Atemwege, nnbez	J37.0	Chronische Laryngitis
J10.1	Grippe m so Manifestat an Atemw, Influenzavir nachg	J37.1	Chronische Laryngotracheitis
J11.1	Grippe m so Manifestat an Atemw, Viren nicht nachg	J39.0	Retropharyngealabszess und Parapharyngealabszess
J30.0	Rhinopathia vasomotorica	J39.3	Hypersensitivitätsreaktion der oberen Atemwege, Lok nnbez
J30.1	Allergische Rhinopathie durch Pollen	J39.80	Erworbene Stenose der Trachea
J30.2	Sonstige saisonale allergische Rhinopathie	J39.88	Sonstige nbez Krankheiten der oberen Atemwege
J30.3	Sonstige allergische Rhinopathie	J39.9	Krankheit der oberen Atemwege, nnbez
J30.4	Allergische Rhinopathie, nnbez	T70.0	Barotrauma Ohr
J31.0	Chronische Rhinitis	T70.1	Barotrauma Nasennebenhöhlen
J31.1	Chronische Rhinopharyngitis		

ADRG D64 Laryngotracheitis und Epiglottitis

Hauptdiagnose in Tabelle D64-1

DRG D64Z Laryngotracheitis und Epiglottitis

Hauptdiagnose D64-1

J04.2	Akute Laryngotracheitis	J05.1	Akute Epiglottitis
J05.0	Akute obstruktive Laryngitis [Krupp]		

ADRG D65 Verletzung und Deformität der Nase

Hauptdiagnose in Tabelle D65-1

DRG D65Z Verletzung und Deformität der Nase

Hauptdiagnose D65-1

J34.2	Nasenseptumdeviation	S01.22	Offene Wunde, Nasenlöcher
M95.0	Erworbene Deformität Nase	S02.2	Nasenbeinfraktur
S01.20	Offene Wunde Nase, Teil nnbez	T17.0	Fremdkörper in einer Nasennebenhöhle
S01.21	Offene Wunde, äußere Haut Nase	T17.1	Fremdkörper im Nasenloch

ADRG D66 Andere Krankheiten an Ohr, Nase, Mund und Hals

Hauptdiagnose in Tabelle D66-1

DRG D66Z Andere Krankheiten an Ohr, Nase, Mund und Hals

Hauptdiagnose D66-1

A18.6	Tuberkulose des Ohres	D10.7	Gutartige Neubildung Hypopharynx
A36.0	Rachendiphtherie	D10.9	Gutartige Neubildung Pharynx, nnbez
A36.1	Nasenschleimhautdiphtherie	D11.0	Gutartige Neubildung Parotis
A36.2	Kehlkopfdiphtherie	D11.7	Gutartige Neubildung sonst große Speicheldrüsen
A66.5	Gangosa	D11.9	Gutartige Neubildung große Speicheldrüse, nnbez
D10.4	Gutartige Neubildung Tonsille	D14.0	Gutartige Neubildung Mittelohr/Nasenhöhle/NNH
D10.5	Gutartige Neubildung sonstige Teile Oropharynx	D14.1	Gutartige Neubildung Larynx
D10.6	Gutartige Neubildung Nasopharynx	D18.05	Hämangiom an Ohr/Nase/Mund/Rachen

H60.0	Abszeß äußeres Ohr	J34.1	Zyste od Mukozele Nase u NNH
H60.1	Phlegmone äußeres Ohr	J34.3	Hypertrophie Nasenmuskeln
H60.3	Sonstige infektiöse Otitis externa	J34.8	Sonst nbez KH Nase u NNH
H60.4	Cholesteatom im äußeren Ohr	J35.1	Hyperplasie der Gaumenmandeln
H60.5	Akute Otitis externa, nichtinfektiös	J35.2	Hyperplasie der Rachenmandel
H60.8	Sonstige Otitis externa	J35.3	Hyperplasie Gaumenmandeln m Hyperplasie Rachenmandel
H60.9	Otitis externa, nnbez	J35.8	Sonst chron Krankheiten Gaumenmandeln u Rachenmandel
H61.0	Perichondritis äußeres Ohr	J35.9	Chron Krankheit Gaumenmandeln u Rachenmandel, nnbez
H61.1	Nichtinfektiöse KH Ohrmuschel	J38.00	Lähmung der Stimmlippen u des Kehlkopfes: Nnbez
H61.2	Zeruminalpfropf	J38.01	Lähm der Stimmlipp u des Kehlkopfes: Einseitig, partiell
H61.3	Erworbene Stenose äußerer Gehörgang	J38.02	Lähm der Stimmlipp u des Kehlkopfes: Einseitig, komplett
H61.8	Sonstige nbez KH äußerer Ohr	J38.03	Lähm der Stimmlipp u des Kehlkopfes: Beidseitig, partiell
H61.9	KH äußeres Ohr, nnbez	J38.1	Polyp der Stimmlippen u des Kehlkopfes
H68.1	Verschuß Tuba auditiva	J38.2	Stimmrippknötchen
H69.0	Erweiterte Tuba auditiva	J38.3	Sonstige Krankheiten der Stimmlippen
H69.8	Sonstige nbez KH Tuba auditiva	J38.4	Larynxödem
H69.9	KH Tuba auditiva, nnbez	J38.5	Laryngospasmus
H70.8	Sonstige Mastoiditis u verwandte Zustände	J38.6	Kehlkopfstenose
H71	Cholesteatom Mittelohr	J38.7	Sonstige Krankheiten des Kehlkopfes
H72.0	Zentrale Perforation Trommelfell	J39.1	Sonstiger Abszess des Rachenraumes
H72.1	Trommelfellperforation Recessus epitympanicus	J39.2	Sonstige Krankheiten des Rachenraumes
H72.2	Sonstige randständige Trommelfellperforationen	K11.0	Speicheldrüsenatrophie
H72.8	Sonstige Trommelfellperforationen	K11.1	Speicheldrüsenhypertrophie
H72.9	Trommelfellperforation, nnbez	K11.2	Sialadenitis
H73.8	Sonstige nbez Krankheiten Trommelfell	K11.3	Speicheldrüsenabszeß
H73.9	Krankheit Trommelfell, nnbez	K11.4	Speicheldrüsenfistel
H74.0	Tympanosklerose	K11.5	Sialolithiasis
H74.1	Otitis media adhaesiva	K11.6	Mukozele Speicheldrüsen
H74.2	KontlUnterbr od Dislok Gehörknöchelchenkette	K11.7	Störungen Speichelsekretion
H74.3	Sonst erworbene Anomalien Gehörknöchelchen	K11.8	Sonstige KH Speicheldrüsen
H74.4	Polyp im Mittelohr	K11.9	KH Speicheldrüsen, nnbez
H74.8	Sonst nbez KH Mittelohr u Warzenfortsatz	M95.1	Blumenkohlrohr
H74.9	KH des Mittelohres u des Warzenfortsatzes, nnbez	Q16.0	Angeborenes Fehlen Ohrmuschel
H80.0	Otosklerose m Beteil Fenestra vestibuli, nichtoblit	Q16.1	Angeb Fehlen, Atresie u Striktur (äußeren) Gehörgang
H80.1	Otosklerose m Beteil Fenestra vestibuli, obliterierend	Q16.2	Fehlen Tuba auditiva (angeboren)
H80.2	Otosclerosis cochleae	Q16.3	Angeborene Fehlbildung Gehörknöchelchen
H80.8	Sonstige Otosklerose	Q16.4	Sonst angeborene Fehlbildung Mittelohr
H80.9	Otosklerose, nnbez	Q16.5	Angeborene Fehlbildung Innenohr
H83.1	Labyrinthfistel	Q16.9	Angeb Fehlbild Ohr als Urs Beeinträcht Hörvermögen, nnbez
H83.3	Lärmschädigungen Innenohr	Q17.0	Akzessorische Ohrmuschel
H83.8	Sonstige nbez KH Innenohr	Q17.1	Makrotie
H83.9	KH Innenohr, nnbez	Q17.2	Mikrotie
H90.0	Beidseitiger Hörverlust durch Schalleitungsstörung	Q17.3	Sonstiges fehlgebildetes Ohr
H90.1	1seit Hörverl d SchalleitStör b n eingeschr Hörverl and Seite	Q17.4	Lageanomalie Ohr
H90.2	Hörverlust d SchalleitStör, nnbez	Q17.5	Abstehendes Ohr
H90.3	Beidseitiger Hörverlust d Schallempfindstörung	Q17.8	Sonstige nbez angeborene Fehlbildungen Ohr
H90.4	Hörv d Schallempf-Stör b n eingeschr Hörverm and Seite	Q17.9	Angeborene Fehlbildung Ohr, nnbez
H90.5	Hörverlust durch Schallempfindungsstör, nnbez	Q18.0	Branchiogene(r) Sinus, Fistel u Zyste
H90.6	Komb beidseitiger Hörverl d Schalleit-/Schallempfindstör	Q18.1	Präaurikuläre(r) Sinus u Zyste
H90.7	Komb eins Hörverl d Schalleit-/empfindstör, a S n eingeschr	Q18.2	Sonstige branchiogene Fehlbildungen
H90.8	Komb Hörverlust d Schalleit-/Schallempf-Stör, nnbez	Q18.8	Sonst nbez angeb Fehlbildungen Gesicht u Hals
H91.1	Presbyakusis	Q30.0	Choanalatresie
H91.3	Taubstummheit, aonkl	Q30.1	Agenesie u Unterentwicklung Nase
H91.8	Sonstiger nbez Hörverlust	Q30.2	Nasenfurche, Naseneinkerbung u Spalt Nase
H91.9	Hörverlust, nnbez	Q30.3	Angeborene Perforation Nasenseptum
H92.0	Otalgie	Q30.8	Sonstige angeborene Fehlbildungen Nase
H92.1	Otorrhoe	Q30.9	Angeborene Fehlbildung Nase, nnbez
H92.2	Blutung äußerer Gehörgang	Q31.0	Kehlkopfsegel
H93.0	Degenerative u vaskuläre KH Ohr	Q31.1	Angeborene subglottische Stenose
H93.2	Sonstige abnorme Hörempfindungen	Q31.2	Hypoplasie Kehlkopf
H93.8	Sonstige nbez KH Ohr	Q31.3	Laryngozele (angeboren)
H93.9	Krankheit Ohr, nnbez	Q31.5	Angeb Laryngomalazie
H95.0	Rez Cholesteatom Mastoidhöhle nach Mastoidektom	Q31.8	Sonst angeborene Fehlbildung Kehlkopf
H95.1	Sonstige Krankheiten nach Mastoidektomie	Q31.9	Angeborene Fehlbildung Kehlkopf, nnbez
H95.8	Sonst KH Ohr u Warzenfortsatz nach med Maßn	Q32.0	Angeborene Tracheomalazie
J33.0	Polyp Nasenhöhle	Q32.1	Sonstige angeborene Fehlbildungen Trachea
J33.1	Polyposis nasalis deformans	Q32.2	Angeborene Bronchomalazie
J33.8	Sonstige Polypen Nasennebenhöhlen	Q32.3	Angeborene Bronchusstenose
J33.9	Nasenpolyp, nnbez	Q32.4	Sonst angeborene Fehlbildung Bronchien
J34.0	Abszeß, Furunkel u Karbunkel Nase	Q38.7	Schlundtasche

Q38.8	Sonstige angeborene Fehlbildungen Rachen	S01.36	Offene Wunde, Gehörknöchelchen
R04.1	Blutung aus Rachen	S01.37	Offene Wunde, Trommelfell
R06.5	Mundatmung	S01.38	Offene Wunde, Innenohr
R06.7	Niesen	S01.39	Offene Wunde, sonst u mehrere Teile Ohr Gehörstrukturen
R07.0	Halsschmerzen	S04.6	Verletzung Nervus vestibulocochlearis
R19.6	Mundgeruch	S08.1	Traumatische Amputation Ohr
R49.0	Dysphonie	S09.2	Traumatische Trommelfellruptur
R49.1	Aphonie	S11.01	Offene Wunde: Kehlkopf
R49.2	Rhinophonia (aperta) (clausa)	S11.21	Offene Wunde: Rachen
R49.8	So u nnbez Störungen Stimme	S11.22	Offene Wunde: Ösophagus, Pars cervicalis
R68.2	Mundtrockenheit, nnbez	S12.8	Fraktur sonstiger Teile im Bereich Hals
S01.23	Offene Wunde, Nasenseptum	T16	Fremdkörper im Ohr
S01.29	Offene Wunde, sonstige und mehrere Teile Nase	T17.2	Fremdkörper im Rachen
S01.30	Offene Wunde Ohr, Teil nnbez	T17.3	Fremdkörper im Kehlkopf
S01.31	Offene Wunde, Ohrmuschel	T28.0	Verbrennung des Mundes und des Rachens
S01.33	Offene Wunde, Tragus	T28.5	Verätzung des Mundes und des Rachens
S01.34	Offene Wunde, äußerer Gehörgang	T75.3	Kinetose
S01.35	Offene Wunde, Tuba auditiva		

ADRG D67**Erkrankungen von Zähnen und Mundhöhle ohne Zahnextraktion und -wiederherstellung**

Hauptdiagnose in Tabelle D67-1

DRG D67Z**Erkrankungen von Zähnen und Mundhöhle ohne Zahnextraktion und -wiederherstellung****Hauptdiagnose D67-1**

B00.2	Gingivostomatitis herpetica u Pharyngotonsillitis herpetica	K04.3	Abnorme Bildung Zahnhartsubstanz in Pulpa
B37.0	Candida-Stomatitis	K04.4	Akute apikale Parodontitis pulpalen Ursprungs
D10.0	Gutartige Neubildung Lippe	K04.5	Chronische apikale Parodontitis
D10.1	Gutartige Neubildung Zunge	K04.6	Periapikaler Abszeß m Fistel
D10.2	Gutartige Neubildung Mundboden	K04.7	Periapikaler Abszeß oh Fistel
D10.3	Gutartige Neubildung so u nnbez Teile Mund	K04.8	Radikuläre Zyste
D16.5	Gutartige Neubildung Unterkieferknochen	K04.9	So u nnbez KH Pulpa u periapikales Gewebe
K00.0	Anodontie	K05.0	Akute Gingivitis
K00.1	Hyperodontie	K05.1	Chronische Gingivitis
K00.2	Abnormitäten in Größe u Form Zähne	K05.2	Akute Parodontitis
K00.3	Schmelzflecken [Mottled teeth]	K05.3	Chronische Parodontitis
K00.4	Störungen in Zahnbildung	K05.4	Parodontose
K00.5	Hereditäre Störungen Zahnstruktur, aonkl	K05.5	Sonstige KH Parodont
K00.6	Störungen Zahndurchbruchs	K05.6	KH Parodont, nnbez
K00.7	Dentitionskrankheit	K06.0	Gingivaretraktion
K00.8	Sonstige Störungen Zahnentwicklung	K06.1	Gingivahyperplasie
K00.9	Störung Zahnentwicklung, nnbez	K06.2	Gingivaläs/Läsionen zahnl AlvKamm iVm Trauma
K01.0	Retinierte Zähne	K06.8	Sonst nbez KH Gingiva u zahnl AlvKamm
K01.1	Impaktierte Zähne	K06.9	KH Gingiva u zahnl AlvKamm, nnbez
K02.0	Karies, auf den Zahnschmelz begrenzt	K07.0	Stärkere Anomalien Kiefergröße
K02.1	Karies Dentins	K07.1	Anomalien Kiefer-Schädelbasis-Verhältnis
K02.2	Karies Zements	K07.2	Anomalien Zahnbogenverhältnis
K02.3	Kariesmarke	K07.3	Zahnstellungsanomalien
K02.4	Odontoklasie	K07.4	Fehlerhafte Okklusion, nnbez
K02.8	Sonstige Zahnkaries	K07.5	Funktionelle dentofaziale Anomalien
K02.9	Zahnkaries, nnbez	K07.6	Krankheiten Kiefergelenk
K03.0	Ausgeprägte Attrition Zähne	K07.8	Sonstige dentofaziale Anomalien
K03.1	Abrasion Zähne	K07.9	Dentofaziale Anomalie, nnbez
K03.2	Erosion Zähne	K08.0	Zahnverfall d systemische Ursachen
K03.3	Pathologische Zahnresorption	K08.1	Zahnverlust d Unfall/Extrakt/lokal parodont KH
K03.4	Hyperzementose	K08.2	Atrophie zahnloser Alveolarkamm
K03.5	Ankylose Zähne	K08.3	Verbliebene Zahnwurzel
K03.6	Auflagerungen [Beläge] auf den Zähnen	K08.81	Pathologische Zahnfraktur
K03.7	Farbänd Zahnhartsubst nach Zahndurchbruch	K08.88	Sonst nbez KH Zähne u Zahnhalteapparat
K03.8	Sonstige nbez KH Zahnhartsubstanzen	K08.9	KH Zähne u Zahnhalteapparat, nnbez
K03.9	KH Zahnhartsubstanzen, nnbez	K09.0	Entwicklungsbedingte odontogene Zysten
K04.0	Pulpitis	K09.1	EntwBedingte (nichtodontog) Zysten Mundregion
K04.1	Pulpanekrose	K09.2	Sonstige Kieferzysten
K04.2	Pulpadegeneration	K09.8	Sonstige Zysten Mundregion, aonkl

K09.9	Zyste Mundregion, nnbez	Q35.9	Gaumenspalte, nnbez
K10.0	Entwicklungsbedingte KH Kiefer	Q36.0	Lippenspalte, beidseitig
K10.1	Zentrales Riesenzellgranulom Kiefer	Q36.1	Lippenspalte, median
K10.20	Maxill Absz oh Ang Ausbreit n retromaxill/Fossa canina	Q36.9	Lippenspalte, einseitig
K10.21	Maxill Absz m Ang Ausbreit n retromaxill/Fossa canina	Q37.0	Spalte harter Gaumen m beidseitiger Lippenspalte
K10.28	Sonst nbez entzündl Zustand Kiefer	Q37.1	Spalte harter Gaumen m einseitiger Lippenspalte
K10.29	Entz Zustand Kiefer, nnbez	Q37.2	Spalte weicher Gaumen m beidseitiger Lippenspalte
K10.3	Alveolitis Kiefer	Q37.3	Spalte weicher Gaumen m einseitiger Lippenspalte
K10.8	Sonstige nbez KH Kiefer	Q37.4	Spalte harter/weicher Gaumen m beidseitiger Lippenspalte
K10.9	KH Kiefer, nnbez	Q37.5	Spalte harter/weicher Gaumen m einseitiger Lippenspalte
K12.0	Rezidivierende orale Aphthen	Q37.8	Gaumenspalte, nnbez, m beidseitiger Lippenspalte
K12.1	Sonstige Formen Stomatitis	Q37.9	Gaumenspalte, nnbez, m einseitiger Lippenspalte
K12.20	Mund- (Boden-) Phlegmone	Q38.0	Angeborene Fehlbildungen Lippen, aonkl
K12.21	SubmandAbsz oA Ausbreit n mediast/parapharyng/zervik	Q38.1	Ankyloglosson
K12.22	SubmandAbsz m Ausbreit n mediast/parapharyng/zervik	Q38.2	Makroglossie (angeboren)
K12.23	Wangenabszeß	Q38.3	Sonstige angeborene Fehlbildungen Zunge
K12.28	Sonst Phlegmon u Absz Mund	Q38.4	Angeb Fehlbildung Speicheldrüsen u deren Ausführgänge
K12.29	Phlegm u Absz Mund, nnbez	Q38.5	Angeborene Fehlbildungen Gaumen, aonkl
K12.3	Orale Mukositis (ulzerativ)	Q38.6	Sonstige angeborene Fehlbildungen Mund
K13.0	KH Lippen	S01.42	Offene Wunde, Oberkieferregion
K13.1	Wangen- u Lippenbiß	S01.43	Offene Wunde, Unterkieferregion
K13.2	Leukoplakie u so Affekt Mundhöhlenepithel/Zunge	S01.50	Offene Wunde, Mund, Teil nnbez
K13.3	Haarleukoplakie	S01.51	Offene Wunde, Lippe
K13.4	Granulom u granulomähnln Läsionen Mundschleimht	S01.52	Offene Wunde, Wangenschleimhaut
K13.5	Orale submuköse Fibrose	S01.53	Offene Wunde, Zahnfleisch (Processus alveolaris)
K13.6	Irritative Hyperplasie Mundschleimhaut	S01.54	Offene Wunde, Zunge u Mundboden
K13.7	So u nnbez Läsionen Mundschleimhaut	S01.55	Offene Wunde, Gaumen
K14.0	Glossitis	S01.59	Offene Wunde, sonstige u mehrere Teile Lippe u Mundhöhle
K14.1	Lingua geographica	S02.4	Fraktur Jochbein u Oberkiefer
K14.2	Glossitis rhombica mediana	S02.5	Zahnfraktur
K14.3	Hypertrophie Zungenpapillen	S02.60	Unterkieferfraktur, Teil nnbez
K14.4	Atrophie Zungenpapillen	S02.61	Unterkieferfraktur, Processus condylaris
K14.5	Lingua plicata	S02.62	Unterkieferfraktur, Subkondylär
K14.6	Glossodynie	S02.63	Unterkieferfraktur, Processus coronoideus
K14.8	Sonstige KH Zunge	S02.64	Unterkieferfraktur, Ramus mandibulae, nnbez
K14.9	KH Zunge, nnbez	S02.65	Unterkieferfraktur, Angulus mandibulae
Q18.4	Makrostomie	S02.66	Unterkieferfraktur, Symphysis mandibulae
Q18.5	Mikrostomie	S02.67	Unterkieferfraktur, Pars alveolaris
Q18.6	Makrocheilie	S02.68	Unterkieferfx, Corpus mandibulae, sonst u nnbez Teile
Q18.7	Mikrocheilie	S02.69	Unterkieferfraktur, mehrere Teile
Q35.1	Spalte harter Gaumen	S03.0	Kieferluxation
Q35.3	Spalte weicher Gaumen	S03.2	Zahnluxation
Q35.5	Spalte harter u weicher Gaumen	S03.4	Verstauchung u Zerrung Kiefer
Q35.7	Uvulaspalte	T18.0	Fremdkörper im Mund

ADRGs 901, 902**OR-Prozeduren ohne Bezug**

OR-Prozeduren ohne Bezug

DRGs 901A, 901B, 901C, 901D, 902Z

MDC 04

Krankheiten und Störungen der Atmungsorgane

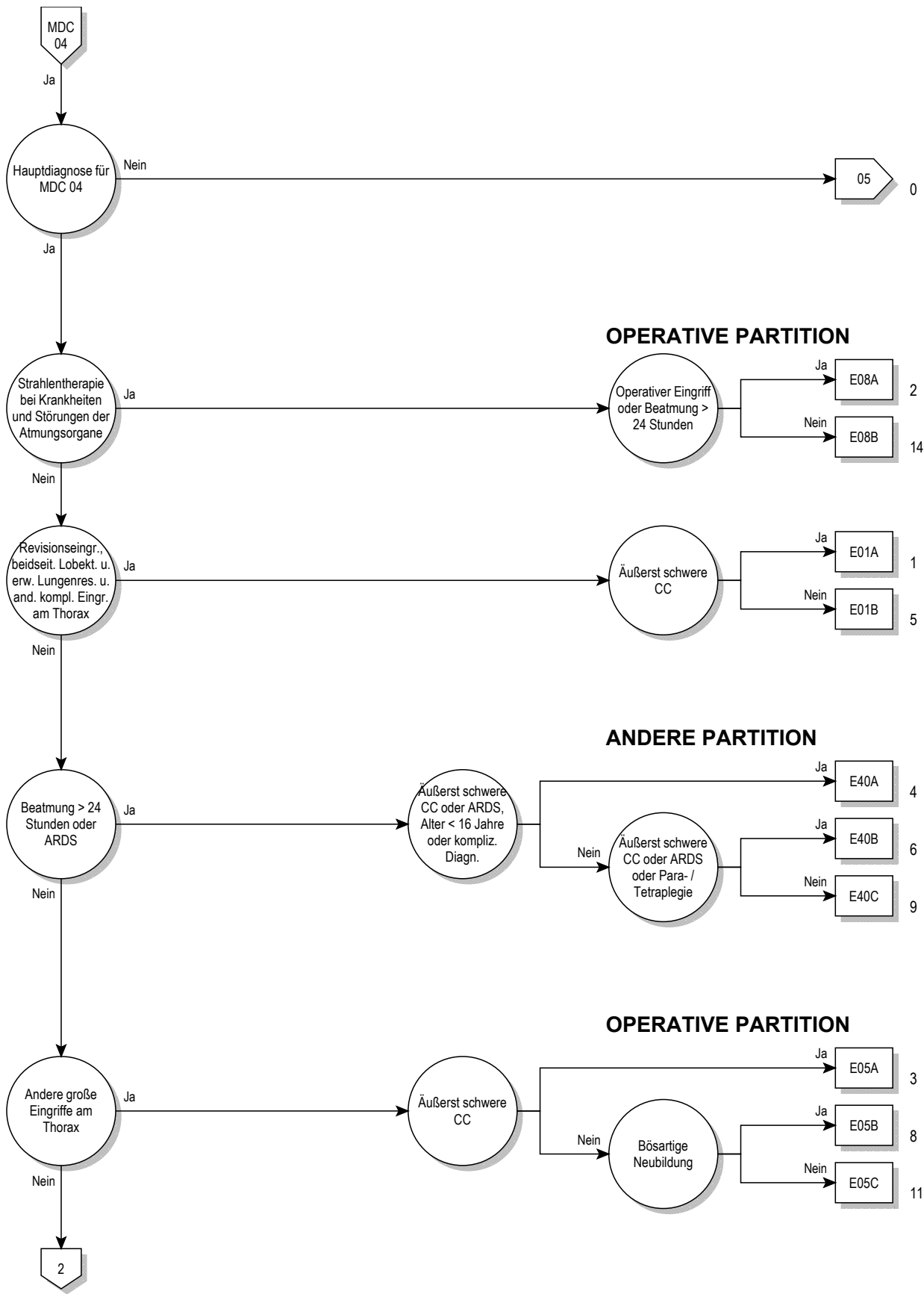

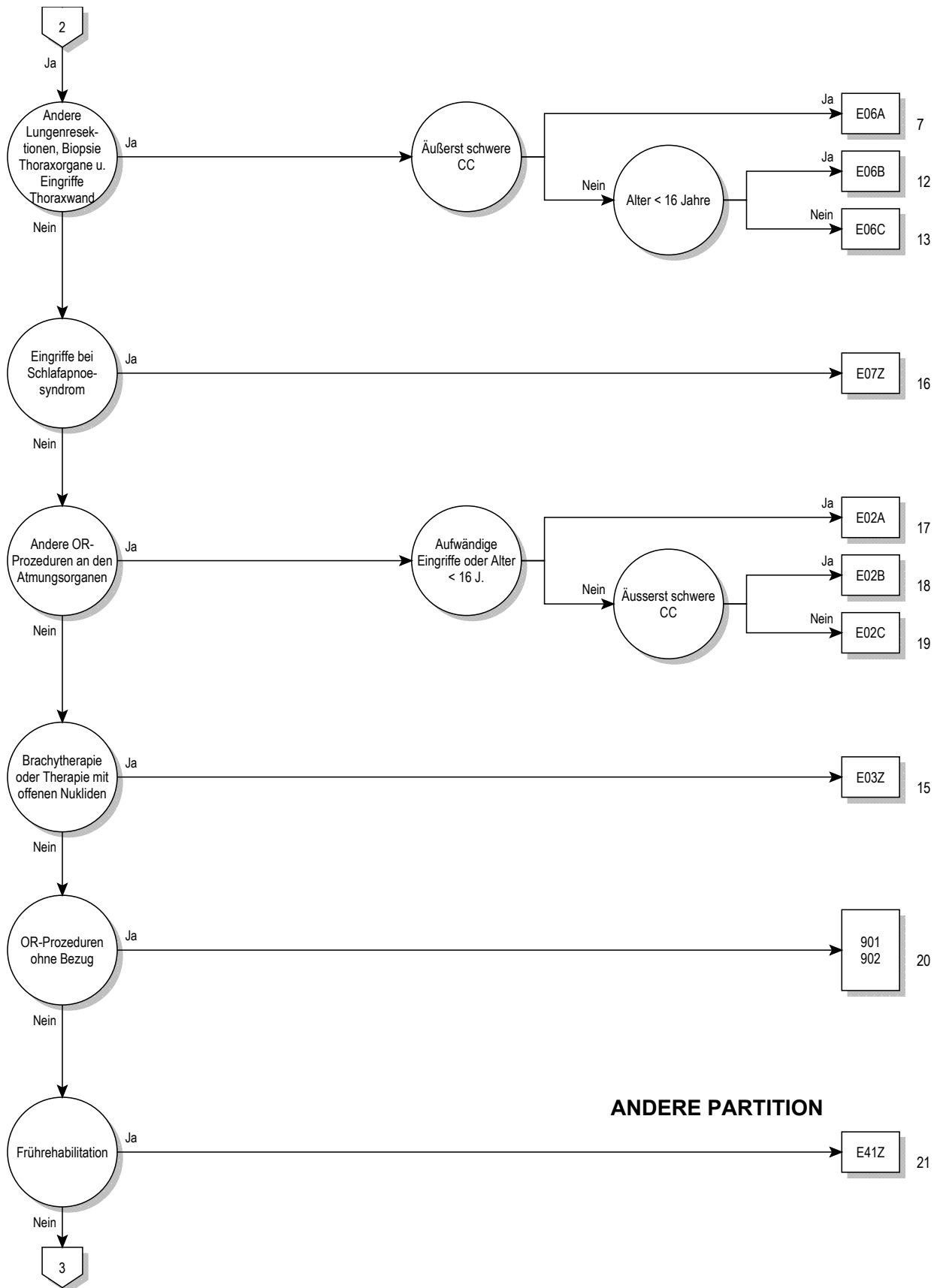

04

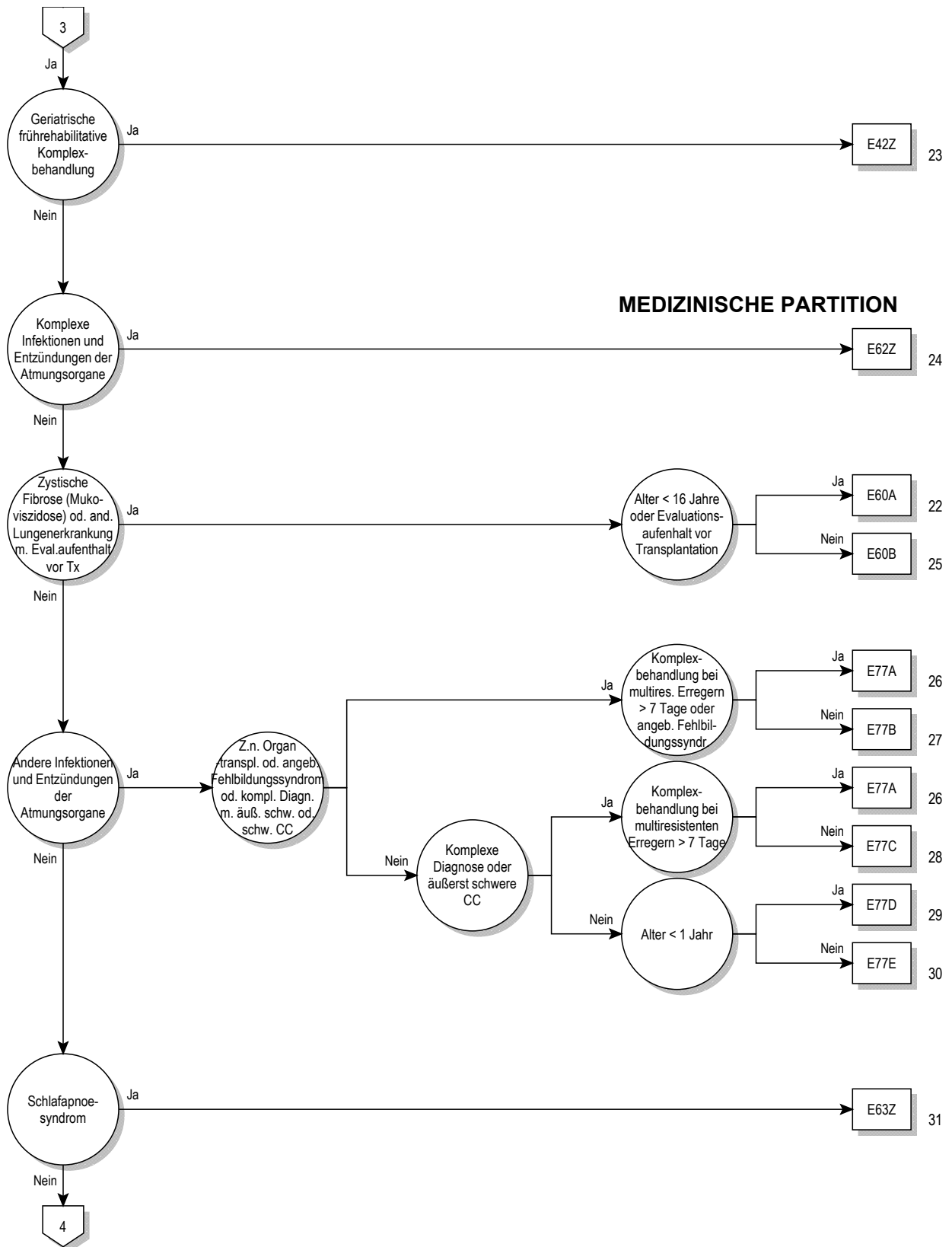

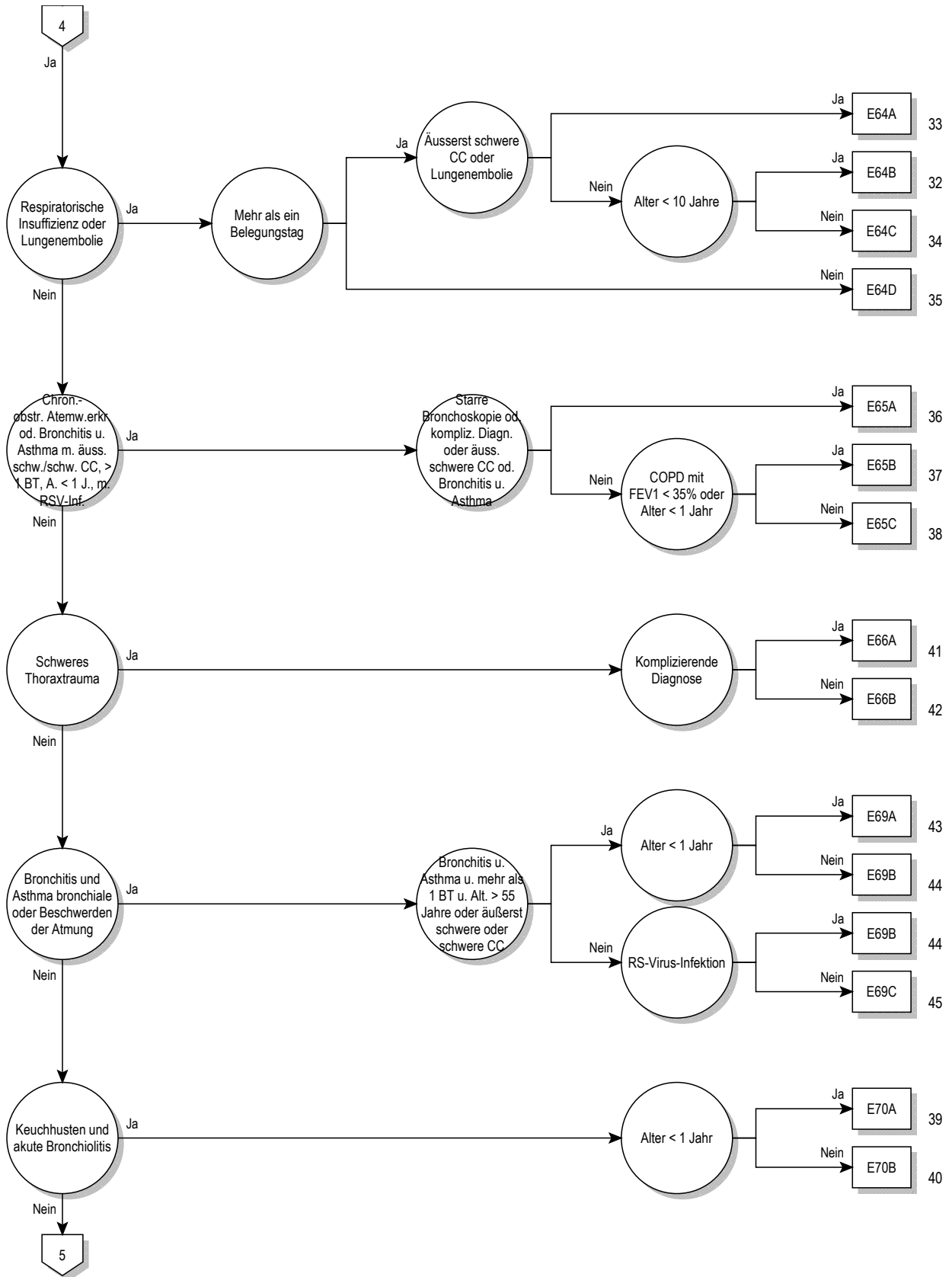

04

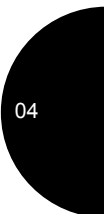
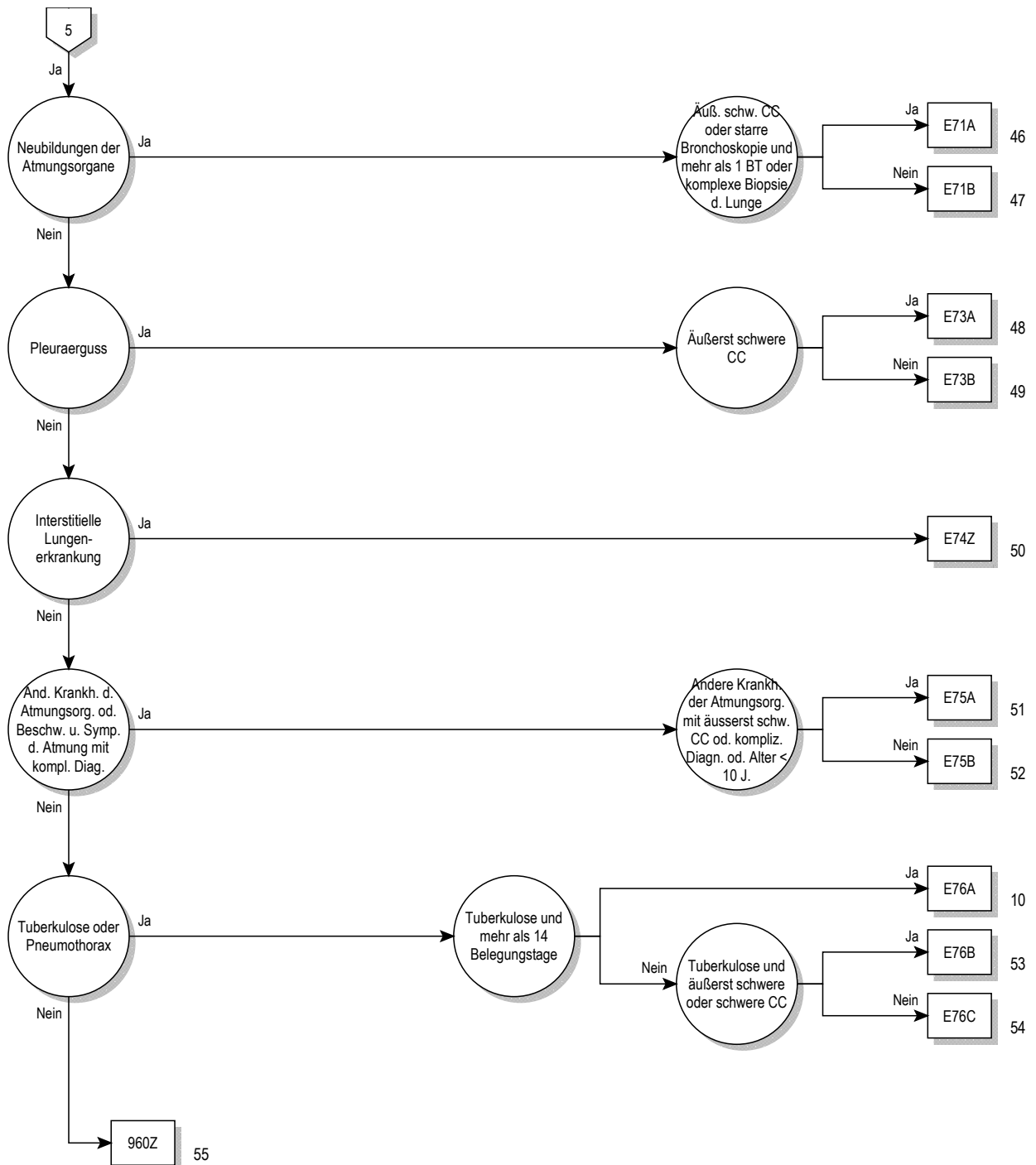

Entscheidungslogik MDC 04

Hauptdiagnose in Tabelle MDC04-0 oder Diagnose in Tabelle MDC04-1 und keine OR-Prozedur und keine Hauptdiagnose in Tabelle MDC04-2 und Verweildauer > 14 Tage oder Verweildauer < 3 Tage und Prozedur in Tabelle MDC04-3

Hauptdiagnose für MDC 04 (MDC04-0)

A06.5	Lungenabszess durch Amöben	B58.3	Toxoplasmose Lunge
A15.0	LuTB, d mikr Unt Sput ges, m/o Nachw d Kult o molbiol Verf	B59	Pneumozystose
A15.1	Lungentuberkulose, nur durch Kultur gesichert	B66.4	Paragonimiasis
A15.2	Lungentuberkulose, histologisch gesichert	B67.1	Echinococc-granul-Inf [zyst Echinokok] Lunge
A15.3	LungenTB, durch so u nnbez Untersuchungsverf gesichert	B90.9	Folgezustände einer TB der AtmOrgane und einer nnbez TB
A15.4	TB intrathor Lymphknoten, bakt, molbiol od histol gesichert	C33	Bösartige Neubildung der Trachea
A15.5	TB Larynx, Trach u Bronch, bakt, molbiol od histol gesichert	C34.0	Bösartige Neubildung: Hauptbronchus
A15.6	Tuberkulöse Pleuritis, bakt, molbiol od histol gesichert	C34.1	Bösartige Neubildung: Oberlappen (-Bronchus)
A15.7	Primäre TB Atmungsorgane, bakt, molbiol u histol gesichert	C34.2	Bösartige Neubildung: Mittellappen (-Bronchus)
A15.8	Sonst TB Atmungsorgane, bakt, molbiol od histol gesichert	C34.3	Bösartige Neubildung: Unterlappen (-Bronchus)
A15.9	Nnbez TB Atmungsorgane, bakt, molekbiol od histol gesich	C34.8	BNB: Bronchus u Lunge, mehrere Teilbereiche überlappend
A16.0	Lungentuberkulose, bakt, molbiol u histol n gesichert	C34.9	BNB: Bronchus oder Lunge, nicht näher bezeichnet
A16.1	Lungentuberkulose, bakt, molbiol u hist Unt n durchgef	C38.1	Bösartige Neubildung: Vorderes Mediastinum
A16.2	LungenTB oh Angabe bakt, molekularbiolog od histol Sicher	C38.2	Bösartige Neubildung: Hinteres Mediastinum
A16.3	TB intrathorak LK oh Ang bakt, molekularbiol od hist Sicher	C38.3	BNB: Mediastinum, Teil nicht näher bezeichnet
A16.4	TB Larynx/Trach/Bronch oh Ang bakt, molekbiol od hist Sich	C38.4	Bösartige Neubildung: Pleura
A16.5	Tuberkulöse Pleuritis oh Ang bakt, molekbiol od hist Sich	C38.8	BNB: Herz, Mediastinum u Pleura, mehr Teilber überlapp
A16.7	Prim TB AtmOrg oh Ang bakt, molekularbiol od hist Sich	C39.8	BNB: AtmOrg u sonst intrathorak Organe, mehr Teilber überl
A16.8	Sonst TB AtmOrg oh Ang bakt, molekularbiolog od hist Sich	C39.9	BNB: Ungenau bezeichnete Lok des Atmungssystems
A16.9	Nnbez TB AtmOrg oh Ang bakt, molekbiol od hist Sich	C45.0	Mesotheliom Pleura
A17.0	Tuberkulöse Meningitis	C76.1	BNB ungenau bezeichneter Lokalisationen: Thorax
A17.1	Meningeales Tuberkulom	C78.0	Sekundäre bösartige Neubildung der Lunge
A17.8	Sonstige Tuberkulose Nervensystem	C78.1	Sekundäre bösartige Neubildung des Mediastinums
A17.9	Tuberkulose des Nervensystems, nnbez	C78.2	Sekundäre bösartige Neubildung der Pleura
A18.2	Tuberkulose peripherer Lymphknoten	C78.3	Sekundäre BNB sonstiger u nnbez Atmungsorgane
A18.8	Tuberkulose sonstiger nbez Organe	D02.1	Carcinoma in situ Trachea
A19.0	Akute Miliartuberkulose einer einzel nbez Lokalisation	D02.2	Carcinoma in situ Bronchus Lunge
A19.1	Akute Miliartuberkulose mehrerer Lokalisationen	D02.3	Carcinoma in situ sonst Teile Atmungssystem
A19.2	Akute Miliartuberkulose, nnbez	D02.4	Carcinoma in situ Atmungssystem, nnbez
A19.8	Sonstige Miliartuberkulose	D14.2	Gutartige Neubildung Trachea
A19.9	Miliartuberkulose, nnbez	D14.3	Gutartige Neubildung Bronchus u Lunge
A20.2	Lungenpest	D14.4	Gutartige Neubildung Atmungssystem, nnbez
A21.2	Pulmonale Tularämie	D15.2	Gutartige Neubildung Mediastinum
A22.1	Lungenmilzbrand	D15.7	Gutartige Neubildung sonst nbez intrathor Organe
A31.0	Infektion Lunge durch sonstige Mykobakterien	D15.9	Gutartige Neubildung Intrathorakales Organ, nnbez
A37.0	Keuchhusten durch Bordetella pertussis	D16.70	Gutart Neubildung Rippen
A37.1	Keuchhusten durch Bordetella parapertussis	D16.71	Gutart Neubildung Sternum
A37.8	Keuchhusten durch sonstige Bordetella-Spezies	D16.72	Gutart Neubildung Klavikula
A37.9	Keuchhusten, nnbez	D17.4	Gutart Neubildung Fettgewebe intrathor Organe
A42.0	Aktinomykose der Lunge	D19.0	Gutart Neubildung mesotheliales Gewebe Pleura
A43.0	Pulmonale Nokardiose	D38.1	NB unsich/unbek Verhalt Trachea Bronch Lunge
A48.1	Legionellose mit Pneumonie	D38.2	NB unsich/unbek Verhalt Pleura
A48.2	Legionellose ohne Pneumonie [Pontiac-Fieber]	D38.3	NB unsich/unbek Verhalt Mediastinum
A70	Infektionen d Chlamydia psittaci	D38.4	NB unsich/unbek Verhalt Thymus
B01.2	Varizellen-Pneumonie	D38.5	NB unsich/unbek Verhalt Sonst Atmungsorg
B05.2	Masern, kompliziert durch Pneumonie	D38.6	NB unsich/unbek Verhalt Atmungsorgan, nnbez
B25.0	Pneumonie durch Zytomegalieviren	D86.0	Sarkoidose Lunge
B33.0	Pleurodynia epidemica	D86.1	Sarkoidose Lymphknoten
B37.1	Kandidose der Lunge	D86.2	Sarkoidose Lunge m Sarkoidose LK
B38.0	Akute Kokzidioidomykose Lunge	D86.3	Sarkoidose Haut
B38.1	Chronische Kokzidioidomykose der Lunge	D86.8	Sarkoidose an sonst u komb Lok
B38.2	Kokzidioidomykose der Lunge, nnbez	D86.9	Sarkoidose, nnbez
B39.0	Akute Histoplasmose Lunge durch Histoplasma capsulatum	E66.20	Übermaß Adipos m alveolärer Hypoventilat: BMI 30 - < 35
B39.1	Chron Histoplasmose Lunge durch Histoplasma capsulatum	E66.21	Übermaß Adipos m alveolärer Hypoventilat: BMI 35 - < 40
B39.2	Histoplasm Lunge durch Histoplasma capsulatum, nnbez	E66.22	Übermaß Adipos m alveolärer Hypoventilat: BMI 40 u mehr
B40.0	Akute Blastomykose der Lunge	E66.29	Übermaß Adipositas m alveolärer Hypoventilat: BMI nnbez
B40.1	Chronische Blastomykose der Lunge	E84.0	Zystische Fibrose mit Lungenmanifestationen
B40.2	Blastomykose der Lunge, nnbez	E84.80	Zystische Fibrose mit Lungen- und Darm-Manifestation
B42.0	Sporotrichose der Lunge	E84.87	Zystische Fibrose mit sonstigen multiplen Manifestationen
B44.0	Invasive Aspergillose der Lunge	E84.88	Zystische Fibrose mit sonstigen Manifestationen
B44.1	Sonstige Aspergillose der Lunge	E84.9	Zystische Fibrose, nicht näher bezeichnet
B45.0	Kryptokokkose der Lunge	F45.33	Somatof auton Fktstör, Atmungssyst
B46.0	Mukormykose der Lunge	G47.30	Zentrales Schlafapnoe-Syndrom

G47.31	Obstruktives Schlafapnoe-Syndrom	J44.10	Chron obstr LuKH m ak Exaz nnbez, FEV1 < 35 %
G47.32	Schlafbezogenes Hypoventilations-Syndrom	J44.11	Chron obstr LuKH m ak Exaz nnbez, FEV1 >= 35% u < 50%
G47.38	Sonstige Schlafapnoe	J44.12	Chr obstr LuKH m akut Exaz nnbez: FEV1 >= 50% u < 70%
G47.39	Schlafapnoe, nicht näher bezeichnet	J44.13	Chron obstr LuKH m akut Exazerb nnbez: FEV1 >= 70%
I26.0	Lungenembolie mit Angabe eines akuten Cor pulmonale	J44.19	Chron obstr LuKH m akuter Exazerb nnbez: FEV1 nnbez
I26.9	Lungenembolie ohne Angabe eines akuten Cor pulmonale	J44.80	Sonst nbez chron obstruktive LuKH: FEV1 < 35%
J04.1	Akute Tracheitis	J44.81	Sonst nbez chron obstruktive LuKH: FEV1 >= 35% u < 50%
J09	Grippe durch bestimmte nachgewiesene Influenzaviren	J44.82	Sonst nbez chron obstruktive LuKH: FEV1 >= 50 u < 70%
J10.0	Grippe m Pneumonie, Influenzaviren nachg	J44.83	Sonst nbez chron obstruktive LuKH: FEV1 >= 70%
J11.0	Grippe m Pneumonie, Viren nicht nachgewiesen	J44.89	Sonst nbez chron obstruktive LuKH: FEV1 nnbez
J12.0	Pneumonie d Adenoviren	J44.90	Chron obstruktive LungenKH, nnbez, FEV1 < 35%
J12.1	Pneumonie d Resp-Sync-Vir [RS-V]	J44.91	Chron obstruktive LungenKH, nnbez, FEV1 >= 35% u < 50%
J12.2	Pneumonie d Parainfluenzaviren	J44.92	Chron obstruktive LuKH, nnbez, FEV1 >= 50% u < 70%
J12.3	Pneumonie durch humanes Metapneumovirus	J44.93	Chron obstruktive LuKH, nnbez, FEV1 >= 70%
J12.8	Pneumonie d sonstige Viren	J44.99	Chron obstruktive LuKH, nnbez, FEV1 nnbez
J12.9	Viruspneumonie, nnbez	J45.0	Vorwiegend allergisches Asthma bronchiale
J13	Pneumonie d Streptococcus pneumoniae	J45.1	Nichtallergisches Asthma bronchiale
J14	Pneumonie d Haemophilus influenzae	J45.8	Mischformen Asthma bronchiale
J15.0	Pneumonie d Klebsiella pneumoniae	J45.9	Asthma bronchiale, nnbez
J15.1	Pneumonie d Pseudomonas	J46	Status asthmaticus
J15.2	Pneumonie d Staphylokokken	J47	Bronchiektasen
J15.3	Pneumonie d Streptokokken Gruppe B	J60	Kohlenbergarbeiter-Pneumokoniose
J15.4	Pneumonie d sonstige Streptokokken	J61	Pneumokoniose d Asbest u so anorg Fasern
J15.5	Pneumonie d Escherichia coli	J62.0	Pneumokoniose d Talkum-Staub
J15.6	Pneumonie d and aerobe gramnegative Bakterien	J62.8	Pneumokoniose d sonst Quarzstaub
J15.7	Pneumonie d Mycoplasma pneumoniae	J63.0	Aluminose (Lunge)
J15.8	Sonstige bakterielle Pneumonie	J63.1	Bauxitfibröse (Lunge)
J15.9	Bakterielle Pneumonie, nnbez	J63.2	Berylliose
J16.0	Pneumonie d Chlamydien	J63.3	Graphitfibröse (Lunge)
J16.8	Pneumonie d sonstige nbez Infektionserreger	J63.4	Siderose
J17.0	Pneumonie b aokl bakteriellen KH	J63.5	Stannose
J17.1	Pneumonie b aokl VirusKH	J63.8	Pneumokoniose d sonst nbez anorgan Stäube
J17.2	Pneumonie b Mykosen	J64	Nnbez Pneumokoniose
J17.3	Pneumonie b parasitären KH	J65	Pneumokoniose in Verbindung m Tuberkulose
J17.8	Pneumonie b sonst aokl KH	J66.0	Byssinose
J18.0	Bronchopneumonie, nnbez	J66.1	Flachsarbeiter-Krankheit
J18.1	Lobärpneumonie, nnbez	J66.2	Cannabiose
J18.2	Hypostatische Pneumonie, nnbez	J66.8	KH Atemwege d sonst nbez organ Stäube
J18.8	Sonstige Pneumonie, Erreger nnbez	J67.0	Farmerlunge
J18.9	Pneumonie, nnbez	J67.1	Bagassose
J20.0	Akute Bronchitis d Mycoplasma pneumoniae	J67.2	Vogelzüchterlunge
J20.1	Akute Bronchitis d Haemophilus influenzae	J67.3	Suberose
J20.2	Akute Bronchitis d Streptokokken	J67.4	Malzarbeiter-Lunge
J20.3	Akute Bronchitis d Coxsackieviren	J67.5	Pilzarbeiter-Lunge
J20.4	Akute Bronchitis d Parainfluenzaviren	J67.6	Ahornrindenschäler-Lunge
J20.5	Akute Bronchitis d Resp-Sync-Vir [RS-V]	J67.7	Befeuchter- u Klimaanlage-Lunge
J20.6	Akute Bronchitis d Rhinoviren	J67.8	Allergische Alveolitis d organ Stäube
J20.7	Akute Bronchitis d ECHO-Viren	J67.9	Allergische Alveolitis d nnbez organ Staub
J20.8	Akute Bronchitis d sonstige nbez Erreger	J68.0	Bronch Pneum d chem Subs/Gase/Rauch/Dämpfe
J20.9	Akute Bronchitis, nnbez	J68.1	Lungenödem d chem Subst/Gas/Rauch/Dämpfe
J21.0	Akute Bronchiolitis d Resp-Sync-Vir [RS-V]	J68.2	Entz ober Atemwege d chem Sbs/Gas/Rauch/Dampf, aonkl
J21.1	Akute Bronchiolitis durch humanes Metapneumovirus	J68.3	So ak/subak KH AtmOrg d chem Subs/Gas/Rauch/Dampf
J21.8	Akute Bronchiolitis d sonstige nbez Erreger	J68.4	Chron KH Atmungsorg d chem Subst, Gase, Rauch u Dämpfe
J21.9	Akute Bronchiolitis, nnbez	J68.8	So KH Atmungsorgane d chem Subs/Gas/Rauch/Dämpfe
J22	Akute Infektion untere Atemwege, nnbez	J68.9	Nnbez KH Atmungsorg d chem Subs/Gas/Rauch/Dampf
J40	Bronchitis, nicht als akut oder chronisch bezeichnet	J69.0	Pneumonie d Nahrung od Erbrochenes
J41.0	Einfache chronische Bronchitis	J69.1	Pneumonie d Öle u Extrakte
J41.1	Schleimig-eitrige chronische Bronchitis	J69.8	Pneumonie d sonst feste u flüssige Substanzen
J41.8	Mischformen einfach u schleim-eitr chron Bronch	J70.0	Akute Lungenbeteiligung b Strahleneinwirkung
J42	Nnbez chronische Bronchitis	J70.1	Chron u sonst Lungenbeteil b Strahleneinwirkung
J43.0	McLeod-Syndrom	J70.2	Akute AM-induz interstitielle LungenKH
J43.1	Panlobuläres Emphysem	J70.3	Chron AM-induz interstitielle LungenKH
J43.2	Zentrilobuläres Emphysem	J70.4	AM-induz interstitielle LungenKH, nnbez
J43.8	Sonstiges Emphysem	J70.8	KH Atmungsorgane d sonst nbez exogene Subst
J43.9	Emphysem, nnbez	J70.9	KH Atmungsorgane d nnbez exogene Substanz
J44.00	Chron obstr LuKH m akuter Inf unt Atemw: FEV1 < 35%	J80	Atemnotsyndrom des Erwachsenen [ARDS]
J44.01	Chron obstr LuKH m akut Inf u Atemw: FEV1 >= 35% u < 50%	J82	Eosinophiles Lungeninfiltrat, aonkl
J44.02	Chr obstr LuKH m akut Inf unt Atemw: FEV1 >= 50% u < 70%	J84.0	Alveoläre u parietoalveoläre Krankheitszustände
J44.03	Chron obstr LuKH m akut Inf unt Atemw: FEV1 >= 70%	J84.1	Sonstige interstitielle Lungen-KH m Fibrose
J44.09	Chron obstr LuKH m akuter Inf unt Atemw: FEV1 nnbez	J84.8	Sonstige nbez interstitielle Lungenkrankheiten

J84.9	Interstitielle Lungenkrankheit, nnbez	P28.2	Zyanoseanfälle b Neugeborenen
J85.0	Gangrän u Nekrose Lunge	P28.3	Primäre Schlafapnoe b Neugeborenen
J85.1	Abszeß d Lunge m Pneumonie	P28.4	Sonstige Apnoe b Neugeborenen
J85.2	Abszeß d Lunge oh Pneumonie	P28.5	Respiratorisches Versagen b Neugeborenen
J85.3	Abszeß d Mediastinums	P28.8	Sonstige nbez Störung Atmung b Neugeborenen
J86.0	Pyothorax m Fistel	Q33.0	Angeborene Zystenlunge
J86.9	Pyothorax oh Fistel	Q33.1	Akzessorischer Lungenlappen
J90	Pleuraerguß, aonkl	Q33.2	Lungensequestration (angeboren)
J91	Pleuraerguß b aokl KH	Q33.3	Agensie Lunge
J92.0	Pleuraplaques m Nachweis von Asbest	Q33.4	Angeborene Bronchiektasie
J92.9	Pleuraplaques oh Nachweis von Asbest	Q33.5	Ektopisches Gewebe in Lunge (angeboren)
J93.0	Spontaner Spannungspneumothorax	Q33.6	Hypoplasie u Dysplasie Lunge
J93.1	Sonstiger Spontanpneumothorax	Q33.8	Sonstige angeborene Fehlbildungen Lunge
J93.8	Sonstiger Pneumothorax	Q33.9	Angeborene Fehlbildung Lunge, nnbez
J93.9	Pneumothorax, nnbez	Q34.0	Anomalie Pleura
J94.0	Chylöser (Pleura-) Erguß	Q34.1	Angeborene Mediastinalzyste
J94.1	Fibrothorax	Q34.8	Sonst nbez angeborene Fehlbildungen Atmungssystem
J94.2	Hämatothorax	Q34.9	Angebor Fehlbildung Atmungssystem, nnbez
J94.8	Sonstige nbez Krankheitszustände Pleura	Q67.6	Pectus excavatum
J94.9	Pleurakrankheit, nnbez	Q67.7	Pectus carinatum
J95.0	Funktionsstörung eines Tracheostomas	Q76.6	Sonst angeborene Fehlbildung Rippen
J95.1	Akute pulmonale Insuffizienz nach Thorax-OP	Q76.7	Angeborene Fehlbildung Sternum
J95.2	Akut pulmonal Insuff nach n am Thorax vorgenom OP	Q79.0	Angeborene Zwerchfellhernie
J95.3	Chron pulmonale Insuffizienz nach Operation	Q79.1	Sonst angeborene Fehlbildung Zwerchfell
J95.4	Mendelson-Syndrom	R04.2	Hämoptoe
J95.5	Subglottische Stenose nach med Maßnahmen	R04.8	Blutung aus sonst Lok in Atemwegen
J95.80	Iatrog Pneumothor	R04.9	Blutung aus Atemwegen, nnbez
J95.81	Stenose der Trachea nach medizinischen Maßnahmen	R05	Husten
J95.88	Sonst KH Atemweg n med Maßn	R06.0	Dyspnoe
J95.9	KH Atemwege nach med Maßnahmen, nnbez	R06.1	Stridor
J96.00	Akut respirat Insuffizienz, aonkl: Typ I [hypoxisch]	R06.2	Ziehende Atmung
J96.01	Akut respirat Insuffizienz, aonkl: Typ II [hyperkapnisch]	R06.3	Periodische Atmung
J96.09	Akut respirat Insuffizienz, aonkl: Typ nnbez	R06.4	Hyperventilation
J96.10	Chron respirat Insuffizienz, aonkl: Typ I [hypoxisch]	R06.6	Singultus
J96.11	Chron respirat Insuffizienz, aonkl: Typ II [hyperkapnisch]	R06.88	So u nnbez Stör Atmung
J96.19	Chron respirat Insuffizienz, aonkl: Typ nnbez	R07.1	Brustschmerzen b Atmung
J96.90	Respirat Insuffizienz, nnbez: Typ I [hypoxisch]	R09.0	Asphyxie
J96.91	Respirat Insuffizienz, nnbez: Typ II [hyperkapnisch]	R09.1	Pleuritis
J96.99	Respirat Insuffizienz, nnbez: Typ nnbez	R09.2	Atemstillstand
J98.0	KH Bronchien, aonkl	R09.3	Abnormes Sputum
J98.1	Lungenkollaps	R09.8	Sonst nbez Sympt Kreislauf-/Atmungssystem
J98.2	Interstitielles Emphysem	R68.3	Trommelschlegelfinger
J98.3	Kompensatorisches Emphysem	R76.1	Abnorme Reaktion auf Tuberkulintest
J98.4	Sonstige Veränderungen Lunge	R91	Abnorm Befund bildgeb Diagnostik Lunge
J98.50	Mediastinitis	R94.2	Abnorme Ergebnisse Lungenfunktionsprüfungen
J98.58	Sonstige Krankheiten Mediastinum, ao nicht klassifiziert	S11.02	Offene Wunde: Trachea, Pars cervicalis
J98.6	KH Zwerchfell	S22.2	Fraktur Sternum
J98.8	Sonstige nbez KH Atemwege	S22.31	Fraktur erste Rippe
J98.9	AtemwegskH, nnbez	S22.32	Fraktur sonstige Rippe
J99.0	LungenKH b seropositiver chron Polyarthrit	S22.40	Rippenserienfraktur, nnbez
J99.1	KH d Atemwege b sonst diffusen Bgw-KH	S22.41	Rippenserienfraktur, m Beteiligung erste Rippe
J99.8	KH d Atemwege b sonst aokl KH	S22.42	Rippenserienfraktur, m Beteiligung von zwei Rippen
M05.10	Lungenmanif seropos chron Polyarth, mehrere Lok	S22.43	Rippenserienfraktur, m Beteiligung von drei Rippen
M05.11	Lungenmanif seropos chron Polyarth Schulterregion	S22.44	Rippenserienfraktur, m Beteiligung vier u mehr Rippen
M05.12	Lungenmanif seropos chron Polyarth Oberarm	S22.5	Instabiler Thorax
M05.13	Lungenmanif seropos chron Polyarth Unterarm	S23.2	Luxation sonst u nnbez Teile Thorax
M05.14	Lungenmanif seropos chron Polyarth Hand	S23.4	Verstauchung u Zerrung Rippen u Sternum
M05.15	Lungenmanif seropos chron Polyarth Becken/Oberschenkel	S27.0	Traumatischer Pneumothorax
M05.16	Lungenmanif seropos chron Polyarth Unterschenkel	S27.1	Traumatischer Hämatothorax
M05.17	Lungenmanif seropos chron Polyarth Knöchel/Fuß	S27.2	Traumatischer Hämatothorax
M05.18	Lungenmanif seropos chron Polyarth, sonst Lok	S27.31	Prellung u Hämatom Lunge
M05.19	Lungenmanif seropos chron Polyarth, nnbez Lok	S27.32	Rißverletzung Lunge
M94.0	Tietze-Syndrom	S27.38	Sonst u nnbez Verletzungen Lunge
P22.8	Sonst Atemnot [Respiratory distress] b Neugeborenen	S27.4	Verletzung eines Bronchus
P22.9	Atemnot [Respiratory distress] b Neugeb, nnbez	S27.5	Verletzung Trachea, Pars thoracica
P24.0	Mekoniumaspiration d Neugeborene	S27.6	Verletzung Pleura
P27.0	Mikity-Wilson-Syndrom	S27.81	Verletzung Zwerchfell
P27.1	Bronchopulmonale Dysplasie m U in Perinatalperiode	S27.82	Verletzung Ductus thoracicus
P27.8	Sonst chron AtemwegskH m U in Perinatalperiode	S27.84	Verletzung Thymus
P27.9	Nnbez chron AtemwegskH m U in Perinatalperiode	S27.88	Verletzung sonst nbez intrathorakale Organe u Strukturen

S43.6	Verstauchung Zerrung, Sternoklavikulargelenk	T80.0	Luftembolie nach Infus/Transfus/Injekt zu therap Zwecken
T17.4	Fremdkörper in Trachea	T86.81	Versagen u Abstoßung Lungentransplantat
T17.5	Fremdkörper im Bronchus	U04.9	Schweres akutes respiratorisches Syndr [SARS] nnbez
T17.8	Fremdkörper an sonst u mehr Lok Atemwege	U69.00	Aokl, im Krkhs erworbene Pneumonie bei Pat 18 J u älter
T17.9	Fremdkörper in Atemwegen, Teil nnbez	U69.20	Influenza A/H1N1 Pandemie 2009 [Schweinegrippe]
T27.0	Verbrennung des Kehlkopfes und der Trachea	U69.21	Influenza A/H5N1 Epidemie [Vogelgrippe]
T27.1	Verbr des Kehlkopfes u der Trachea m Beteilig der Lunge	Z03.0	Beobachtung b Verdacht auf Tuberkulose
T27.4	Verätzung des Kehlkopfes und der Trachea	Z43.0	Versorgung Tracheostoma
T27.5	Verätz des Kehlkopfes u der Trachea m Beteilig der Lunge	Z90.2	Verlust Lunge [Teile Lunge]
T79.0	Luftembolie (traumatisch)	Z94.2	Zustand nach Lungentransplantation
T79.1	Fettembolie (traumatisch)	Z94.3	Zustand nach Herz-Lungen-Transplantation
T79.7	Traumatisches subkutanes Emphysem		

Diagnose für MDC 04 (MDC04-1)

A15.0	LuTB, d mikr Unt Sput ges, m/o Nachw d Kult o molbiol Verf	A15.7	Primäre TB Atmungsorgane, bakt, molbiol od histol gesichert
A15.1	Lungentuberkulose, nur durch Kultur gesichert	A15.8	Sonst TB Atmungsorgane, bakt, molbiol od histol gesichert
A15.2	Lungentuberkulose, histologisch gesichert	A15.9	Nnbez TB Atmungsorgane, bakt, molekbiol od histol gesich
A15.3	LungenTB, durch so u nnbez Untersuchungsverf gesichert	A19.0	Akute Miliartuberkulose einer einzel nbez Lokalisation
A15.4	TB intrathor Lymphknoten, bakt, molbiol od histol gesichert	A19.1	Akute Miliartuberkulose mehrerer Lokalisationen
A15.5	TB Larynx, Trach u Bronch, bakt, molbiol od histol gesichert	A19.2	Akute Miliartuberkulose, nnbez
A15.6	Tuberkulöse Pleuritis, bakt, molbiol od histol gesichert		

Hauptdiagnose für MDC 04 (MDC04-2)

C26.1	Bösartige Neubildung: Milz	C84.0	Mycosis fungoides
C37	Bösartige Neubildung des Thymus	C84.1	Sézary-Syndrom
C46.3	Kaposi-Sarkom Lymphknoten	C84.4	Peripheres T-Zell-Lymphom, nicht spezifiziert
C48.0	Bösartige Neubildung: Retroperitoneum	C84.5	Sonstige reifzellige T/NK-Zell-Lymphome
C76.4	BNB ungenau bezeichneter Lok: Obere Extremität	C84.6	Anaplastisches großzelliges Lymphom, ALK-positiv
C76.5	BNB ungenau bezeichneter Lok: Untere Extremität	C84.7	Anaplastisches großzelliges Lymphom, ALK-negativ
C76.7	BNB: Sonstige ungenau bezeichnete Lokalisationen	C84.8	Kutanes T-Zell-Lymphom, nicht näher bezeichnet
C76.8	BNB: Sonst u ungenau bez Lok, mehr Teilber überlapp	C84.9	Reifzelliges T/NK-Zell-Lymphom, nicht näher bezeichnet
C77.0	Sekundäre u nnbez BNB: Lymphknoten Kopf/Gesicht/Hals	C85.1	B-Zell-Lymphom, nnbez
C77.1	Sekundäre u nnbez BNB: Intrathorakale Lymphknoten	C85.2	Mediastinales (thymisches) großzelliges B-Zell-Lymphom
C77.2	Sekundäre u nnbez BNB: Intraabdominale Lymphknoten	C85.7	Sonst nbez Typen Non-Hodgkin-Lymphom
C77.3	Sek u nnbez BNB: Axill Lymphkn u Lymphkn obere Extrem	C85.9	Non-Hodgkin-Lymphom, nicht näher bezeichnet
C77.4	Sek u nnbez BNB: Inguin Lymphkn u Lymphkn unt Extrem	C86.0	Extranodales NK/T-Zell-Lymphom, nasaler Typ
C77.5	Sekundäre u nnbez BNB: Intrapelvine Lymphknoten	C86.1	Hepatosplenisches T-Zell-Lymphom
C77.8	Sekundäre u nnbez BNB: Lymphknoten mehrerer Regionen	C86.2	T-Zell-Lymphom vom Enteropathie-Typ
C77.9	Sekundäre u nnbez BNB: Lymphknoten, nnbez	C86.3	Subkutanes pannikulitisches T-Zell-Lymphom
C79.83	Sekundäre bösartige Neubildung des Perikards	C86.4	Blastisches NK-Zell-Lymphom
C79.84	Sonstige sekundäre bösartige Neubildung des Herzens	C86.5	Angioimmunoblastisches T-Zell-Lymphom
C79.88	Sekundäre bösartige Neubildung so nbez Lokalisationen	C86.6	Primäre kutane CD30-positiv T-Zell-Proliferationen
C79.9	Sekundäre bösartige Neubildung nnbez Lokalisation	C88.00	Makroglobulinämie Waldenström: oA einer kompl Remiss
C80.0	Bösartige Neubildung, prim Lokalisation unbekannt, so bez	C88.01	Makroglobulinämie Waldenström: In kompletter Remission
C80.9	Bösartige Neubildung, nnbez	C88.20	So Schwerkettenkrankht: oA einer komplet Remission
C81.0	Noduläres lymphozytenprädominantes Hodgkin-Lymphom	C88.21	Sonstige Schwerkettenkrankheit: In kompletter Remission
C81.1	Nodulär-sklerosierendes klassisches Hodgkin-Lymphom	C88.30	Immunproliferative Dünndarmkrankheit: Oh Ang kompl Rem
C81.2	Gemischtzelliges klassisches Hodgkin-Lymphom	C88.31	Immunproliferative Dünndarmkrankheit: In kompletter Remis
C81.3	Lymphozytenarmes klassisches Hodgkin-Lymphom	C88.40	Extranod Marginzon-B-Lymphom MALT oA kompl Rem
C81.4	Lymphozytenreiches klassisches Hodgkin-Lymphom	C88.41	Extranod Marginzon-B-Lymphom MukosAss Gwb In kompl Rem
C81.7	Sonstige Typen des klassischen Hodgkin-Lymphoms	C88.70	Sonstige bösartige immunproliferat KH: oA kompl Remis
C81.9	Hodgkin-Lymphom, nicht näher bezeichnet	C88.71	Sonst bösart immunproliferative KH: In kompletter Remiss
C82.0	Follikuläres Lymphom Grad I	C88.90	Bösart immunproliferative KH, nnbez: oA kompl Remis
C82.1	Follikuläres Lymphom Grad II	C88.91	Bösart immunproliferative KH, nnbez: In kompletter Remiss
C82.2	Follikuläres Lymphom Grad III, nicht näher bezeichnet	C90.00	Multiples Myelom: oA einer kompletten Remission
C82.3	Follikuläres Lymphom Grad IIIa	C90.01	Multiples Myelom: In kompletter Remission
C82.4	Follikuläres Lymphom Grad IIIb	C90.10	Plasmazellenleukämie: Ohne Angabe einer kompl Remission
C82.5	Diffuses Follikelzentrumslymphom	C90.11	Plasmazellenleukämie: In kompletter Remission
C82.6	Kutanes Follikelzentrumslymphom	C90.20	Extramedullär Plasmazytom: oA einer komplet Remission
C82.7	Sonstige Typen des follikulären Lymphoms	C90.21	Extramedulläres Plasmazytom: In kompletter Remission
C82.9	Follikuläres Lymphom, nicht näher bezeichnet	C90.30	Solitäres Plasmazytom: oA einer kompletten Remission
C83.0	Kleinzelliges B-Zell-Lymphom	C90.31	Solitäres Plasmazytom: In kompletter Remission
C83.1	Mantelzell-Lymphom	C91.00	Akut lymphat Leukämie [ALL]: oA einer komplet Remission
C83.3	Diffuses großzelliges B-Zell-Lymphom	C91.01	Akute lymphat Leukämie [ALL]: In komplet Remission
C83.5	Lymphoblastisches Lymphom	C91.10	Chr lymphat Leukäm B-Zell-Typ [CLL]: oA komplet Remis
C83.7	Burkitt-Lymphom	C91.11	Chr lymphat Leukämie B-Zell-Typ [CLL]: In komplet Remis
C83.8	Sonstige nicht follikuläre Lymphome	C91.30	Prolymphozyt Leukämie B-Zell-Typ: oA komplet Remis
C83.9	Nicht follikuläres Lymphom, nicht näher bezeichnet	C91.31	Prolymphozyt Leukämie vom B-Zell-Typ: In komplet Remis



C91.40	Haarzellenleukämie: Ohne Angabe kompl Remission	C95.71	Sonstige Leukämie nbez Zelltyps: In kompletter Remission
C91.41	Haarzellenleukämie: In kompletter Remission	C95.90	Leukämie, nicht näher bezeichnet: Ohne Ang kompl Remiss
C91.50	Adult T-Zell-Lymphom/Leukäm HTLV-1-asso: oA kompl Rem	C95.91	Leukämie, nicht näher bezeichnet: In kompletter Remission
C91.51	Adult T-Zell-Lymphom/Leukäm HTLV-1-asso: In kompl Rem	C96.0	Multifok/-syst (dissm) Langerh-Zell-Histiozytos [AbtLetterSiwe]
C91.60	Prolymphozyt-Leukämie T-Zell-Typ: oA einer komplet Remis	C96.2	Bösartiger Mastzelltumor
C91.61	Prolymphozyt-Leukämie vom T-Zell-Typ: In komplet Remis	C96.4	Sarkom der dendritischen Zellen (akzessorische Zellen)
C91.70	Sonstige lymphatische Leukämie: Ohne Ang kompl Remiss	C96.7	So nbez BNB lymphat/blutbildend/verwandtes Gewebe
C91.71	Sonstige lymphatische Leukämie: In kompletter Remission	C96.8	Histiozytisches Sarkom
C91.80	Reifzellige B-ALL vom Burkitt-Typ: oA einer komplet Remis	C96.9	BNB lymphat/blutbildendes/verwandtes Gew, nbez
C91.81	Reifzellige B-ALL vom Burkitt-Typ: In kompletter Remission	C97	BNB als Primärtumoren an mehreren Lok
C91.90	Lymphatische Leukämie, nbez: Ohne Ang kompl Remission	D09.3	Carcinoma in situ Schilddrüse/so endokrine Drüsen
C91.91	Lymphatische Leukämie, nbez: In kompletter Remission	D09.7	Carcinoma in situ sonst nbez Lokalisationen
C92.00	Akute myeloblast Leukämie [AML]: oA einer komplet Remis	D09.9	Carcinoma in situ, nbez
C92.01	Akute myeloblast Leukämie [AML]: In komplet Remis	D19.7	Gutart Neubild mesotheliales Gewebe, sonst Lok
C92.10	Chr myelo Leukäm [CML], BCR/ABL-posit: oA kompl Rem	D19.9	Gutart Neubildung mesotheliales Gewebe, nbez
C92.11	Chr myelo Leukäm [CML], BCR/ABL-posit: In kompl Rem	D36.7	Gutartige Neubildung sonstige nbez Lok
C92.20	Atyp chr myelo Leukäm, BCR/ABL-negat: oA kompl Rem	D36.9	Gutartige Neubildung nbez Lokalisation
C92.21	Atyp chr myelo Leukäm, BCR/ABL-negat: In kompl Rem	D45	Polycythaemia vera
C92.30	Myelosarkom: Ohne Angabe kompl Remission	D46.0	Refraktäre Anämie oh Ringsideroblasten, so bez
C92.31	Myelosarkom: In kompletter Remission	D46.1	Refraktäre Anämie m Ringsideroblasten
C92.40	Akut Promyelozyt-Leukämie [PCL]: oA komplet Remis	D46.2	Refraktäre Anämie m Blastenüberschuß
C92.41	Akute Promyelozyt-Leukämie [PCL]: In komplet Remis	D46.4	Refraktäre Anämie, nbez
C92.50	Akute myelomonozytäre Leukämie: Ohne Ang kompl Remiss	D46.5	Refraktäre Anämie mit Mehrlinien-Dysplasie
C92.51	Akute myelomonozytäre Leukämie: In kompletter Remission	D46.6	Myelodyspl Syndr m isoliert del(5q)-Chromosomenanomal
C92.60	Akut myelo Leukäm m 11q23-Abnormität: oA kompl Rem	D46.7	Sonstige myelodysplastische Syndrome
C92.61	Akut myelo Leukäm mit 11q23-Abnormität: In kompl Rem	D46.9	Myelodysplastisches Syndrom, nbez
C92.70	Sonstige myeloische Leukämie: Ohne Ang kompl Remission	D47.0	Histiozyten-/Mastzelltumor unsich/unbek Verhalt
C92.71	Sonstige myeloische Leukämie: In kompletter Remission	D47.1	Chronische myeloproliferative Krankheit
C92.80	Akut myelo Leukäm m multilineär Dysplas: oA kompl Rem	D47.3	Essentielle (hämorrhagische) Thrombozythämie
C92.81	Akut myelo Leukäm m multilineär Dysplas: In kompl Rem	D47.4	Osteomyelofibrose
C92.90	Myeloische Leukämie, nbez: Ohne Ang kompl Remission	D47.5	Chronische Eosinophilen-Leukämie [Hypereosinophil Synd]
C92.91	Myeloische Leukämie, nbez: In kompletter Remission	D47.7	So nbez NB unsich/unbek Verhalt lymph/blutb/verw Gew
C93.00	Akut Monoblast/Monozytenleukämie: oA komplet Remis	D47.9	NB unsich/unbek Verhalt lymph/blutb/verw Gew, nbez
C93.01	Akut Monoblast/Monozytenleukämie: In komplet Remis	D48.7	NB unsich/unbek Verhalt sonst nbez Lok
C93.10	Chron myelomonozytäre Leukämie: oA einer komplet Remis	D48.9	NB unsich/unbek Verhalt, nbez
C93.11	Chron myelomonozytäre Leukämie: In komplet Remis	D89.1	Kryoglobulinämie
C93.30	Juvenil myelomonozyt Leukämie: oA einer komplet Remis	Q85.8	Sonstige Phakomatosen, aonkl
C93.31	Juvenile myelomonozytäre Leukämie: In komplet Remis	Q85.9	Phakomatose, nbez
C93.70	Sonstige Monozytenleukämie: Ohne Ang kompl Remission	R77.0	Veränderungen Albumine
C93.71	Sonstige Monozytenleukämie: In kompletter Remission	R77.1	Veränderungen Globuline
C93.90	Monozytenleukämie, nbez: Ohne Angabe kompl Remission	R77.2	Veränderungen Alpha-Fetoproteins
C93.91	Monozytenleukämie, nbez: In kompletter Remission	R77.80	Veränderung prostataspezifisches Antigen [PSA]
C94.00	Akute Erythroleukämie: oA einer komplet Remission	R77.88	Sonstige nbez Veränderungen Plasmaproteine
C94.01	Akute Erythroleukämie: In kompletter Remission	R77.9	Veränderung Plasmaprotein, nbez
C94.20	Akute Megakaryoblastenleukämie: Ohne Ang kompl Remiss	Z03.1	Beobachtung b Verdacht auf BNB
C94.21	Akute Megakaryoblastenleukämie: In kompletter Remission	Z51.0	Strahlentherapie-Sitzung
C94.30	Mastzellenleukämie: Ohne Angabe kompl Remission	Z51.1	Chemotherapie-Sitzung wg BNB
C94.31	Mastzellenleukämie: In kompletter Remission	Z51.2	Andere Chemotherapie
C94.40	Akut Panmyelose m Myelofibrose: oA komplet Remis	Z51.82	Komb Strahlen- u ChemotherSitz wg BNB
C94.41	Akute Panmyelose mit Myelofibrose: In komplet Remis	Z85.0	BNB der Verdauungsorgane in Eigenanamnese
C94.60	Myelodyspl u -prolifer KH, nicht klassif-bar: oA kompl Remis	Z85.1	BNB Trachea, Bronchien od Lunge in Eigenanamnese
C94.61	Myelodyspl u -prolifer KH, nicht klassif-bar: In kompl Remis	Z85.2	BNB and Atmungs- u intrathorakaler Organe in EigAnam
C94.70	Sonstige nbez Leukämien: Ohne Angabe kompl Remission	Z85.3	BNB Brustdrüse [Mamma] in Eigenanamnese
C94.71	Sonst näher bez Leukämien: In kompletter Remiss	Z85.4	BNB Genitalorgane in Eigenanamnese
C94.8	Blastenkrise bei chronischer myeloischer Leukämie [CML]	Z85.5	BNB Hamorgane in Eigenanamnese
C95.00	Akute Leukämie nbez Zelltyps: Ohne Ang kompl Remission	Z85.6	Leukämie in Eigenanamnese
C95.01	Akute Leukämie nbez Zelltyps: In kompletter Remission	Z85.7	And BNB lymphat/blutbild/verwandt Gewebe in Eigenanam
C95.10	Chronische Leukämie nbez Zelltyps: Oh Ang kompl Remiss	Z85.8	BNB sonst Organe od Systeme in Eigenanamnese
C95.11	Chronische Leukämie nbez Zelltyps: In kompletter Remiss	Z85.9	BNB in Eigenanamnese, nbez
C95.70	Sonstige Leukämie nbez Zelltyps: Ohne Ang kompl Remiss		

Prozedur für MDC 04 (MDC04-3)

89.17.10†↔ Polysomnographie

89.17.11†↔ Kardiorespiratorische Polygraphie

ADRG E01**Revisionseingriffe, beidseitige Lobektomie, erweiterte Lungenresektionen und andere komplexe Eingriffe am Thorax**

Mindestens eine Prozedur in Tabelle E01-1 oder Beidseitige Prozedur in Tabelle E01-2

DRG E01A**Revisionseingriffe, beidseitige Lobektomie, erweiterte Lungenresektionen und andere komplexe Eingriffe am Thorax, mit äusserst schweren CC**

PCCL > 3

DRG E01B**Revisionseingriffe, beidseitige Lobektomie, erweiterte Lungenresektionen und andere komplexe Eingriffe am Thorax, ohne äusserst schwere CC****Prozedur E01-1**

32.41.12↔	Lbkt an d L, thrksk, oh Ang e rd Lymphkt, m brnchpl Erw	32.42.24↔	Lbkt an d L, offn chr, m rdk Lymphkt, m brnchpl u angiopl Erw
32.41.14↔	Lbkt an d L, thrksk, oh Ang rd Lymphkt, m brnchpl u angiopl Erw	32.42.42↔	Lobektomie an d Lunge, Bilobekt, mit bronchopl Erw
32.42.12↔	Lbkt an d L, offn chr, oh Ang e rd Lymphkt, m brnchpl Erw	32.42.44↔	Lobekt an d Lu, Bilobekt, m bronchopl und angiopl Erw
32.42.14↔	Lbkt an d L, offn chr, oh Ang rd Lymphkt, m brnchpl u angiopl Erw	32.6↔	Radikale Dissektion von Thoraxstrukturen
32.42.22↔	Lbkt an d L, offn chr, m rdk Lymphkt, m brnchpl Erw	34.03↔	Rethorakotomie

Prozedur E01-2

32.30↔	Thorakoskopische Segmentresektion der Lunge	32.42.19↔	Lobekt an d Lu, offen chir, oh Ang e rad Lymphkt, so
32.39↔	Sonst und nicht näher bez Segmentresektion der Lunge	32.42.20↔	Lobekt an d Lu, offen chir, m radik Lymphkt, n.n.bez.
32.41.00↔	Thorakoskopische Lobektomie an der Lunge, n.n.bez.	32.42.21↔	Lbkt an d L, offn chr, m rdk Lymphkt, oh brnchpl o angiopl Erw
32.41.10↔	Lbkt an d L, thrksk, oh Ang e rd Lymphkt, n.n.bz.	32.42.22↔	Lbkt an d L, offn chr, m rdk Lymphkt, m brnchpl Erw
32.41.11↔	Lbkt an d L, thrksk, oh Ang rd Lymphkt, oh brnchpl o angiopl Erw	32.42.23↔	Lbkt an d L, offn chr, m rdk Lymphkt, m angiopl Erw
32.41.12↔	Lbkt an d L, thrksk, oh Ang e rd Lymphkt, m brnchpl Erw	32.42.24↔	Lbkt an d L, offn chr, m rdk Lymphkt, m brnchpl u angiopl Erw
32.41.13↔	Lbkt an d L, thrksk, oh Ang e rd Lymphkt, m angiopl Erw	32.42.29↔	Lobekt an d Lu, offen chir, m radik Lymphkt, sonstige
32.41.14↔	Lbkt an d L, thrksk, oh Ang rd Lymphkt, m brnchpl u angiopl Erw	32.42.30↔	Lobektomie an der Lunge, erweitert
32.41.19↔	Lobekt an d Lu, thoraksk, oh Ang e rad Lymphkt, so	32.42.40↔	Lobektomie an der Lunge, Bilobektomie, n.n.bez.
32.41.20↔	Lobekt an d Lu, thoraksk, m radik Lymphkt, n.n.bez.	32.42.41↔	Lobekt an d Lu, Bilobekt, ohne bronchopl o angiopl Erw
32.42.00↔	Lobektomie an der Lunge, offen chirurgisch, n.n.bez.	32.42.42↔	Lobektomie an d Lunge, Bilobekt, mit bronchopl Erw
32.42.10↔	Lbkt an d L, offn chr, oh Ang e rd Lymphkt, n.n.bz.	32.42.43↔	Lobektomie an d Lunge, Bilobekt, mit angiopl Erw
32.42.11↔	Lbkt an d L, offn chr, oh Ang rd Lymphkt, oh brnchpl o angiopl Erw	32.42.44↔	Lobekt an d Lu, Bilobekt, m bronchopl und angiopl Erw
32.42.12↔	Lbkt an d L, offn chr, oh Ang e rd Lymphkt, m brnchpl Erw	32.42.49↔	Lobektomie an der Lunge, Bilobektomie, sonstige
32.42.13↔	Lbkt an d L, offn chr, oh Ang e rd Lymphkt, m angiopl Erw	32.42.99↔	Lobektomie an der Lunge, offen chirurgisch, sonstige
32.42.14↔	Lbkt an d L, offn chr, oh Ang rd Lymphkt, m brnchpl u angiopl Erw	32.49↔	Sonstige Lobektomie an der Lunge

ADRG E02**Andere OR-Prozeduren an den Atmungsorganen**

Mindestens eine Prozedur in Tabelle E02-1 oder mindestens eine Prozedur in Tabelle E02-2

DRG E02A**Andere OR-Prozeduren an den Atmungsorganen mit aufwändigem Eingriff oder Alter < 16 Jahre**

Mindestens eine Prozedur in Tabelle E02-3 oder Alter < 16 Jahre

DRG E02B**Andere OR-Prozeduren an den Atmungsorganen ohne aufwändigen Eingriff, Alter > 15 Jahre mit äusserst schweren CC**

PCCL > 3

DRG E02C**Andere OR-Prozeduren an den Atmungsorganen ohne aufwändigen Eingriff, Alter > 15 Jahre ohne äusserst schwere CC****Prozedur E02-1**

01.15↔	Biopsie am Schädel	21.83.10↔	Septorhpl m Korr d Knorp o d Kn, m lok autog Tx
21.5↔	Submuköse Resektion des Nasenseptums	21.83.11↔	Sptrhpl m Krr d Knrp o d Kn, m dst autg Tx, allg o xng Tx
21.61↔	Konchektomie durch Kauterisation oder Kryochirurgie	21.83.12↔	Septorhinoplastik mit Korrektur des Knochens u des Knorpels
21.69.00↔	Sonstige Konchektomie, n.n.bez.	21.83.20↔	Tot Plast Nasenrekonstruktion m Implant von allopl Mat
21.69.10↔	Konchotomie und Abtragung von hinteren Enden	21.83.99↔	Totale plastische Nasenrekonstruktion, sonstige
21.69.11↔	Submuköse Resektion (Turbinoplastik)	21.84↔	Revision einer Rhinoplastik
21.69.12↔	Sonstige Operationen an der unteren Nasenmuschel	21.85↔	Augmentationsrhinoplastik
21.69.99↔	Sonstige Konchektomie, sonstige	21.86.00↔	Rhinoplastik der Nasenweichteile, n.n.bez.
21.83.00↔	Totale plastische Nasenrekonstruktion, n.n.bez.	21.86.10↔	Rhinoplastik der Nasenweichteile, äussere Nase

21.86.11↔	Rhinoplastik mit lokalen oder distalen Lappen	30.3x.00↔	Vollständige Laryngektomie, n.n.bez.
21.86.99↔	Rhinoplastik der Nasenweichteile, sonstige	30.3x.10↔	Vollständige Laryngektomie, ohne Rekonstruktion
21.87↔	Sonstige Rhinoplastik	30.3x.11↔	Vollständige Laryekt, Rekonstruktion m lok Schleimhaut
21.88.00↔	Sonstige Septumplastik, n.n.bez.	30.3x.12↔	Vollständige Laryekt, Reko m Ni vaskularisiertem Tx
21.88.10↔	Septumplastik, Septumunterfütterung	30.3x.13↔	Vollständige Laryekt, Rekonstruktion m gestielt reg Lp
21.88.11↔	Sptmpl, Vrschl e Sptmprfrtion m SchleimhVrschieblppn	30.3x.14↔	Vollständige Laryekt, Rekonstruktion m gestielt Fernl
21.88.12↔	Septumplastik, Plastische Korrektur ohne Resektion	30.3x.15↔	Vollständige Laryekt, Reko m fr mikrovaskanast Tx
21.88.13↔	Septumplastik, Plastische Korrektur mit Resektion	30.3x.16↔	Vollständige Laryekt, Rekonstruktion mit fr Darmtr
21.88.14↔	Sptmpl, Plst Rk d Nnsnpt, m lk autg Tx (Austauschplstk)	30.3x.17↔	Vollständige Laryngektomie, Rekonstruktion mit Magenhochzug
21.88.15↔	Sptmpl, Plst Rk d Nnsnpt, m dst autg Tx, allg o xng Tx	30.3x.19↔	Vollständige Laryngektomie, sonstige Rekonstruktion
21.88.99↔	Sonstige Septumplastik, sonstige	30.3x.99↔	Vollständige Laryngektomie, sonstige
21.89↔	Sonst plastische Rekonstruktion und Operationen an der Nase	30.4x.00↔	Radikale Laryngektomie, n.n.bez.
21.99.00↔	Sonstige Nasenoperationen, n.n.bez.	30.4x.10↔	Radikale Laryngektomie, mit Pharyngektomie, oh Rekonstrukt
21.99.10↔	Eins Resektion e Choanalatresie transnasal endosk	30.4x.11↔	Rad Laryekt, m Pharyngekt, Reko m lok Schleimhaut
21.99.20↔	Bds Resektion e Choanalatresie transnasal endoskopisch	30.4x.12↔	Rad Laryekt, m Pharyngekt, Reko m Ni vaskul Tx
21.99.99↔	Sonstige Nasenoperationen, sonstige	30.4x.13↔	Rad Laryekt, m Pharyngekt, Reko m gestielt reg Lp
27.61↔	Naht einer Rissverletzung am Gaumen	30.4x.14↔	Rad Laryekt, m Pharyngekt, Reko m gestielt Lp
27.62.12↔	Primäre plastische Rekonstruktion am weichen Gaumen	30.4x.15↔	Rad Laryekt, m Pharyngekt, Reko m fr mikrovaskanast Tx
27.62.21↔	Sekund plast Rekonst am knöch Gaumen mit Knochtmspl	30.4x.16↔	Rad Laryekt, m Pharyngekt, Rekonstruktion m fr Darmtr
27.62.22↔	Sekundäre plastische Rekonstruktion am weichen Gaumen	30.4x.17↔	Rad Laryekt, m Pharyngekt, Reko m Magenhochzug
27.69.00↔	Sonstige plastische Rekonstruktion am Gaumen, n.n.bez.	30.4x.19↔	Rad Laryekt, m Pharyngekt, sonstige Rekonstruktion
27.69.10↔	Plastische Rekonstruktion am weichen Gaumen	30.4x.20↔	Rad Laryekt, m Pharyngekt und Schilddres, oh Reko
27.69.11↔	Plastische Rekonstruktion am knöchernen Gaumen	30.4x.21↔	Rd Lrykt, m Phryngkt u Schlddrs, Rk m lk Schleimh
27.69.99↔	Sonstige plastische Rekonstruktion am Gaumen, sonstige	30.4x.22↔	Rd Lrykt, m Phryngkt u Schlddrs, Rk m N vskl Tx
27.73↔	Plastische Rekonstruktion an der Uvula	30.4x.23↔	Rd Lrykt, m Phryngkt u Schlddrs, Rk m gstielt rg Lp
28.2x.00↔	Tonsillektomie ohne Adenoidektomie, n.n.bez.	30.4x.24↔	Rd Lrykt, m Phryngkt u Schlddrs, Rk m gstielt Lp
28.2x.10↔	Part Res d Tonsille [Tonsillotomie] oh Adenoidekt	30.4x.25↔	Rd Lrykt, m Phryngkt u Schlddrs, Rk m fr mkrvsknst Tx
28.2x.11↔	Total Tonsillektomie ohne Adenoidektomie	30.4x.26↔	Rd Lrykt, m Phryngkt u Schlddrs, Rk m fr Drmtr
28.2x.12↔	Abszess tonsillektomie	30.4x.27↔	Rd Lrykt, m Phryngkt u Schlddrs, Rk m Mgnhchzg
28.2x.99↔	Tonsillektomie ohne Adenoidektomie, sonstige	30.4x.29↔	Rad Laryekt, m Pharyngekt und Schilddres, so Reko
28.3↔	Tonsillektomie mit Adenoidektomie	30.4x.99↔	Radikale Laryngektomie, sonstige
28.4↔	Exzision eines Tonsillenrestes	31.3↔	Sonstige Inzisionen an Larynx und Trachea
28.6↔	Adenoidektomie ohne Tonsillektomie	31.45↔	Offene Biopsie an Larynx oder Trachea
29.33.00↔	(Partielle) Pharyngektomie, n.n.bez.	31.61↔	Naht einer Rissverletzung am Larynx
29.33.10↔	Partielle Pharyngektomie, ohne Rekonstruktion	31.62↔	Verschluss einer Larynxfistel
29.33.11↔	Part Pharyngekt, Rekonstruktion m gestielt reg o Fernl	31.63↔	Revision einer Laryngostomie
29.33.12↔	Part Pharyngekt, Reko m fr mikrovaskanast Tx	31.64↔	Versorgung einer Larynxfraktur
29.33.20↔	Totale Pharyngekt, Reko m gestielt reg o Fernl	31.69.00↔	Sonstige plastische Rekonstruktion am Larynx, n.n.bez.
29.33.21↔	Tt Phryngkt, Rk m fr mkrvsknst Tx, fr Drmtr o Mgnhchzg	31.69.10↔	Laryngoplastik, n.n.bez.
29.33.99↔	(Partielle) Pharyngektomie, sonstige	31.69.11↔	Medialisierung Laryngoplastik, n.n.bez.
29.4x.00↔	Plastische Rekonstruktion am Pharynx, n.n.bez.	31.69.12↔	Medialisierung Laryngoplastik, Thyroplastik Typ I
29.4x.10↔	Plast Reko a Phar, m lok Schleimhaut o fr Hautlap	31.69.13↔	Medialisierung Laryngoplastik durch Injektion
29.4x.11↔	Plast Rekonstruktion a Phar, m gestielt myokutanen Lp	31.69.14↔	Medialisierung Laryngoplastik, externer Zugang
29.4x.12↔	Plst Rk a Phar, m mkrvsk anstmsiertm Tx,Drmt o Mgnhchzg	31.69.20↔	Erweiterungsplastik der Glottis (endolaryngeal)
29.4x.99↔	Plastische Rekonstruktion am Pharynx, sonstige	31.69.30↔	Cricothyroidopexie
29.59↔	Sonstige plastische Rekonstruktion am Pharynx	31.69.31↔	Arytenoidopexie
30.01↔	Marsupialisation einer Larynxzyste	31.69.40↔	Konstruktion / Revision einer Neoglottis
30.09.00↔	Sonstige Exz o Destr von Läs o Gew a Larynx, n.n.bez.	31.69.41↔	Plastische Rekonstruktion des Larynx
30.09.10↔	Exz o Destr von Läs o Gew a Larynx ohne Thyreotomie	31.69.42↔	Plastische Rekonstruktion einer Stimmlippe
30.09.11↔	Dekortikation / Stripping einer Stimmlippe, ohne Thyreotomie	31.69.99↔	Sonstige plastische Rekonstruktion am Larynx, sonstige
30.09.20↔	Exz o Destr von Läs o Gew a Larynx, d Thyreotomie	31.71↔	Naht einer Rissverletzung an der Trachea
30.09.21↔	Dekortikation / Stripping e Stimmlippe, durch Thyreotomie	31.72↔	Verschluss einer äusseren trachealen Fistel
30.09.99↔	Sonstige Exz o Destr von Läs o Gew a Larynx, sonstige	31.73↔	Verschluss einer anderen trachealen Fistel
30.1x.00↔	Hemilaryngektomie, n.n.bez.	31.75↔	Rekonstruktion d Trachea und Konstr e künstl Larynx
30.1x.10↔	Hemilaryngektomie, supraglottisch horizontal	31.79.00↔	Sonstige Plast Rekonstruktion an d Trachea, n.n.bez.
30.1x.11↔	Hemilaryngektomie, supraglottisch mit Zungengrundresektion	31.79.10↔	Erweiterungsplastik eines Tracheostoma
30.1x.99↔	Hemilaryngektomie, sonstige	31.79.11↔	Plastische Rekonstruktion (Tracheatransplantation)
30.21↔	Epiglottidektomie	31.79.12↔	Tracheopexie
30.22.00↔	Chordektomie, n.n.bez.	31.79.13↔	End-zu-End-Anastomose der Trachea (bei Ruptur)
30.22.10↔	Chordektomie, endolaryngeal	31.79.14↔	Cricotracheale Resektion
30.22.11↔	Chordektomie, durch Thyreotomie	31.79.15↔	Sonstige (Plast) Reko an d Trachea b Trachealstenose
30.22.99↔	Chordektomie, sonstige	31.79.99↔	Sonst plastische Rekonstruktion an der Trachea, sonst
30.29.00↔	Sonstige partielle Laryngektomie, n.n.bez.	31.92↔	Lösung von Adhäsionen an Trachea oder Larynx
30.29.10↔	Cricohyoidoepiglottopexy (CHEP)	31.98↔	Sonstige Operationen am Larynx
30.29.11↔	Cricohyoidopexy (CHP)	31.99↔	Sonstige Operationen an der Trachea
30.29.20↔	Partielle Larynx-Pharynx-Resektion	32.01.00↔	Endosk Exz o Destr von Läs o Gew an e Bronch, n.n.bez.
30.29.21↔	Partielle Laryngektomie frontale (Huet)	32.01.10↔	Endsk Exz o Dstr v Läs o Gw an e Brnch,brnch Phtdyn Thr
30.29.22↔	Partielle Laryngektomie frontolaterale (Leroux-Robert)	32.01.11↔	Endsk Exz o Dstr v Läs o Gw an Brnch,brnch ArgnBeamr Thr
30.29.30↔	Arytenoidektomie	32.01.12↔	Endsk Exz o Dstr v Läs o Gw an e Brnch, brnch Lsr Thr
30.29.99↔	Sonstige partielle Laryngektomie, sonstige	32.01.99↔	Endosk Exz o Destr von Läs o Gew an e Bronch, sonstige

33.0↔	Inzision an einem Bronchus	38.67.12↔	Sonstige Exzision der V. iliaca
34.03↔	Rethorakotomie	38.67.19↔	Sonst Exzision von tiefen abdominalen Venen, sonst
34.1↔	Inzision des Mediastinums	38.67.99↔	Sonstige Exzision von abdominalen Venen, sonstige
34.20↔	Thorakoskopische Pleurabiopsie	38.7x.00↔	Unterbrechung der Vena cava, n.n.bez.
34.21.00↔	Transpleurale Thorakoskopie, n.n.bez.	38.7x.10↔	Unterbrechung des V. cava chirurgisch, n.n.bez.
34.21.10↔	Transpleurale Thorakoskopie, Ersteingriff	38.7x.11↔	Einsetzen e Antiembolie-Schirmes in die V. cava, chirurgisch
34.21.20↔	Transpleurale Thorakoskopie, Reeingriff	38.7x.12↔	Entfernung e AntiembolieSchirmes in d V. cava, chir
34.21.99↔	Transpleurale Thorakoskopie, sonstige	38.7x.13↔	Ligatur oder Plicature der V. cava, chirurgische
34.22↔	Mediastinoskopie	38.7x.19↔	Chirurgische Unterbrechung des V. cava, chirurgisch, sonst
34.23.00↔	Biopsie an der Brustwand, n.n.bez.	38.7x.20↔	Unterbrechung d V. cava, Perk transluminal, n.n.bez.
34.23.10↔	Geschlossene (Nadel-) Biopsie an der Brustwand	38.7x.23↔	Ligatur oder Plikatur der V. cava, perkutan transluminal
34.23.20↔	Offene Biopsie an der Brustwand	38.7x.29↔	Intrvntionnll Untbr d V. Cv, Prk trnslmnl, S
34.23.99↔	Biopsie an der Brustwand, sonstige	38.7x.99↔	Unterbrechung der Vena cava, sonstige
34.26↔	Offene Biopsie am Mediastinum	38.87.00↔	Sonstiger chir Verschluss von abd Venen, n.n.bez.
34.3x.00↔	Exz oder Destr von Läs oder Gew d Mdst, n.n.bez.	38.87.10↔	So chir Verschluss von tiefen abd Venen, n.n.bez.
34.3x.10↔	Exzision von Läsion oder Gewebe des Mediastinums	38.87.11↔	Sonstiger chirurgischer Verschluss der V. cava inferior
34.3x.20↔	Resektion von Läsion oder Gewebe des Mediastinums, n.n.bez.	38.87.12↔	So chir Verschl d V. iliaca communis u V. iliaca int
34.3x.21↔	Res von Läs o Gew d Mdst, oh Res an mediast Organen	38.87.19↔	So chir Verschluss von tiefen abd Venen, sonstige
34.3x.22↔	Rs v Läs o Gw d Mdst, m Lngnrs o Brstwndteilrsktion	38.87.99↔	Sonstiger chir Verschluss von abd Venen, sonstige
34.3x.23↔	Resektion von Läs o Gew d Mdst, m Perikardtres	39.0x.00↔	Shunt einer systemischen zur Pulmonalarterie, n.n.bez.
34.3x.24↔	Resektion von Läs o Gew d Mdst, m prothetischem GefErs	39.0x.10↔	Anast zwischen A. subcl u A. pulmon (BlalockTaussig)
34.3x.25↔	Resektion von Läs o Gew d Mdst, m Lungenres und GefErs	39.0x.11↔	Anast zw Aort u A. pulmon dextra (WaterstonCooley)
34.3x.26↔	Res von Läs o Gew d Mdst, m Lungenres und Perikardtres	39.0x.12↔	Anst zw Art dscndns u A. plmn snstr (PttSsmth)
34.3x.27↔	Res von Läs o Gew d Mdst, m Perikardtres und GefErs	39.0x.13↔	Anast zwischen A. pulmon sinistra und A. pulmon dextra
34.3x.28↔	Rs v Läs o Gw d Mdst, m Lngn u Prkrdrts u GfErs	39.0x.20↔	Prothesenshunt zwischen A. pulmonalis und Aorta, zentral
34.3x.29↔	Resektion von Läsion oder Gewebe des Mediastinums, sonst	39.0x.21↔	Prothesenshunt zwischen A. pulmonalis und Aorta, peripher
34.3x.30↔	Destruktion von Läsion oder Gewebe des Mediastinums	39.0x.23↔	Pulmonalarteriell Banding
34.3x.99↔	Exz oder Destr von Läs oder Gew d Mdst, sonstige	39.0x.24↔	Shunt e systemischen z Pulmonart, DamusKayStanselOp
34.4x.00↔	Exzision oder Destr einer Läsion an d Bruw, n.n.bez.	39.0x.99↔	Shunt einer systemischen zur Pulmonalarterie, sonstige
34.4x.10↔	Exzision einer Läsion an der Brustwand	39.49.00↔	Sonstige Revision nach vaskulärem Eingriff, n.n.bez.
34.4x.20↔	Teilresektion einer Läsion an der Brustwand, n.n.bez.	39.49.10↔	Revision einer Gefäßsanastomose
34.4x.21↔	Teilresektion e Läsion an der Brustwand, ohne Rekonstruktion	39.49.20↔	Revision eines vaskulären Implantates
34.4x.22↔	Teilresektion e Läsion an der Brustwand, mit Rekonstruktion	39.49.21↔	Wechsel eines vaskulären Implantates
34.4x.30↔	Rs e Läs an d Brw, kmpplt Rs d Strrms, n.n.bz.	39.49.22↔	Entfernung eines vaskulären Implantates
34.4x.31↔	Res e Läs an d Bruw, komplette Res d Sternums, oh Reko	39.49.30↔	Ersatz eines kardialen Conduit
34.4x.32↔	Res e Läs an d Bruw, komplette Res d Sternums, m Reko	39.49.99↔	Sonstige Revision nach vaskulärem Eingriff, sonstige
34.4x.40↔	Destruktion einer Läsion an der Brustwand	39.59.00↔	Sonst plastische Rekonstruktion eines Gefässes, n.n.bez.
34.4x.99↔	Exzision oder Destr einer Läsion an d Bruw, sonstige	39.59.10↔	Transposition von Arterien, n.n.bez.
34.6x.00↔	Pleurodese, n.n.bez.	39.59.11↔	Transposition der extrakraniellen A. vertebralis
34.6x.11↔	Pleurodese, offen chirurgisch, ohne Dekortikation	39.59.12↔	Transposition von sonstigen extrk Aa an Kopf und Hals
34.6x.12↔	Pleurodese, offen chirurgisch, mit Dekortikation	39.59.13↔	Transposition von Arterien der oberen Extremität
34.6x.19↔	Pleurodese, offen chirurgisch, sonstige	39.59.14↔	Transposition von thorakalen Arterien
34.6x.20↔	Pleurodese, thorakoskopisch, n.n.bez.	39.59.15↔	Transposition der A. gastrica, A. hepatica und A. lienalis
34.6x.21↔	Pleurodese, thorakoskopisch, ohne Dekortikation	39.59.16↔	Transposition der A. renalis
34.6x.22↔	Pleurodese, thorakoskopisch, mit Dekortikation	39.59.17↔	Transposition der A. mesenterica
34.6x.29↔	Pleurodese, thorakoskopisch, sonstige	39.59.18↔	Transposition sonstiger viszeraler Arterien
34.6x.99↔	Pleurodese, sonstige	39.59.19↔	Transposition der A. iliaca
34.85↔	Implantation eines Zwerchfellschrittmachers	39.59.20↔	Transposition von sonstigen abdominalen Arterien
34.89.00↔	Sonstige Operationen am Zwerchfell, n.n.bez.	39.59.21↔	Transposition von Arterien der unteren Extremität
34.89.10↔	Sonstige Op a Zwerchfell, Inzis (Zwerchfellsplattung)	39.59.29↔	Transposition von Arterien, sonstige
34.89.99↔	Sonstige Operationen am Zwerchfell, sonstige	39.59.30↔	Sonstige Plast Reko von Gef an Kopf und Ha, n.n.bez.
34.93↔	Plastische Rekonstruktion an der Pleura	39.59.31↔	Sonstige plastische Rekonstruktion e intrakr Gefässes
34.99.00↔	Sonstige Operationen am Thorax, n.n.bez.	39.59.32↔	Sonstige Plast Rekonstruktion d extrk A. vertebralis
34.99.10↔	Entnahme von Rippenknorpel als Transplantat	39.59.33↔	So Plast Reko von extrk Aa an Kopf und Ha, so
34.99.99↔	Sonstige Operationen am Thorax, sonstige	39.59.34↔	Sonstige plastische Rekonstruktion der V. jugularis
37.31.00↔	Perikardektomie, n.n.bez.	39.59.39↔	Sonstige Plast Reko von Gef an Kopf und Ha, sonstige
37.31.10↔	Perikardektomie, partiell	39.59.40↔	Sonstige Plast Reko von Gef d ob Extrem, n.n.bez.
37.31.20↔	Perikardektomie, total	39.59.41↔	Sonstige plastische Rekonstruktion von Aa d ob Extrem
37.31.30↔	Adhäsiolyse am Perikard	39.59.42↔	S Plst Rk d V. sbcl, V. axll u V. brchiophlc
37.31.99↔	Perikardektomie, sonstige	39.59.48↔	So Plast Reko von sonstigen tiefen Venen d ob Extrem
38.65.00↔	Sonstige Exzision von thorakalen Gefässen, n.n.bez.	39.59.49↔	Sonstige Plast Reko von Gef d ob Extrem, sonstige
38.65.10↔	Sonstige Exzision von thorakalen Arterien	39.59.50↔	Sonstige Plast Reko von thorakalen Gef, n.n.bez.
38.65.20↔	Sonstige Exzision von thorakalen Venen, n.n.bez.	39.59.51↔	Sonstige plastische Rekonstruktion der thorakalen Aorta
38.65.21↔	Sonstige Exzision der V. cava superior	39.59.52↔	Sonstige plastische Rekonstruktion der A. pulmonalis
38.65.22↔	Sonstige Exzision von sonstigen tiefen thorakalen Venen	39.59.53↔	Sonstige Plast Reko von thorakalen Aa, sonstige
38.65.29↔	Sonstige Exzision von thorakalen Venen, sonstige	39.59.54↔	Sonstige plastische Rekonstruktion der V. pulmonalis
38.65.99↔	Sonstige Exzision von thorakalen Gefässen, sonstige	39.59.55↔	Sonstige plastische Rekonstruktion der V. cava superior
38.67.00↔	Sonstige Exzision von abdominalen Venen, n.n.bez.	39.59.59↔	Sonstige Plast Reko von thorakalen Gef, sonstige
38.67.10↔	Sonst Exzision von tiefen abdominalen Venen, n.n.bez.	39.59.60↔	Sonstige Plast Rekonstruktion von abd Aa, n.n.bez.
38.67.11↔	Sonstige Exzision der V. cava inferior	39.59.61↔	Sonst plastische Rekonstruktion der abdominalen Aorta

39.59.62↔	Sonst plastische Rekonstruktion des Truncus coeliacus	40.29.70↔	Exzision eines Lymphangioms oder Hygroma cysticum
39.59.63↔	Sonstige plastische Rekonstruktion der A. gastrica	40.29.80↔	Exz mehrerer abd Lymphkntat (mit Leberbiop), n.n.bez.
39.59.64↔	Sonstige plastische Rekonstruktion A. hepatica	40.29.81↔	Exz mhr abd Lymphkntst (m Lbrbiop), offn chr [StgLprt]
39.59.65↔	Sonstige plastische Rekonstruktion der A. lienalis	40.29.82↔	Exz mhr abd Lymphkntst (m Lbrbiop), lprsk [StgLprskpie]
39.59.66↔	Sonstige plastische Rekonstruktion der A. renalis	40.29.89↔	Exz mehrerer abd Lymphkntat (mit Leberbiop), sonstige
39.59.67↔	Sonstige plastische Rekonstruktion der A. mesenterica	40.29.99↔	Einfache Exzision einer and lymphatischen Struktur, sonst
39.59.68↔	Sonstige plastische Rekonstruktion der A. iliaca	40.3x.00↔	Exzision von regionalen Lymphknoten, n.n.bez.
39.59.69↔	Sonstige Plast Rekonstruktion von abd Aa, sonstige	40.3x.09↔	Exzision von regionalen Lymphknoten, sonstige
39.59.70↔	Sonstige Plast Rekonstruktion von abd Venen, n.n.bez.	40.3x.10↔	Regionale Lymphadenektomie als selbständ Eingriff, n.n.bez.
39.59.71↔	Sonstige plastische Rekonstruktion der V. cava inferior	40.3x.11↔	Regionale Lymphadenektomie als selbst Eingriff, zervikal
39.59.72↔	Sonstige Plast Rekonstruktion der V. iliaca	40.3x.12↔	Regionale Lymphadenektomie als selbst Eingriff, axillär
39.59.79↔	Sonstige Plast Rekonstruktion von abd Venen, sonstige	40.3x.13↔	Rg Lymphkt als slbst Engr,praort,plvn,obtrtrsch o lliakl
39.59.80↔	Sonstige Plast Reko von Gef d unteren Extrem, n.n.bez.	40.3x.14↔	Reg Lymphpekt als selbst Eingr, inguinal, offen chir
39.59.81↔	Sonstige Plast Rekonstruktion von Aa d unteren Extrem	40.3x.15↔	Reg Lymphpekt als selbst Eingr, inguinale, laparask
39.59.82↔	Sonstige plastische Rekonstruktion der V. femoralis	40.3x.16↔	Reg Lymphpekt als selbst Eingr, mediast und peribr
39.59.83↔	Sonstige plastische Rekonstruktion der V. poplitea	40.3x.19↔	Regionale Lymphadenektomie als selbständ Eingriff, sonst
39.59.88↔	So Plast Reko von sonst tiefen Venen d unteren Extrem	40.3x.20↔	Regionale Lymphpekt i Rahmen e and Eingr, n.n.bez.
39.59.89↔	Sonstige Plast Reko von Gef d unteren Extrem, sonstige	40.3x.21↔	Regionale Lymphpekt i Rahmen e and Eingr, zervikal
39.59.90↔	Sonstige Plast Reko e Gefässes, Venenklappenplastik	40.3x.22↔	Regionale Lymphpekt i Rahmen e and Eingr, axillär
39.59.99↔	Sonst plastische Rekonstruktion eines Gefässes, sonst	40.3x.23↔	Rg Lymphkt i Rhmn e and Engr, praort, plvn o lliakl
39.8x.00↔	Op a Glom carot, Sin caroticus u and Paraggl, n.n.bez.	40.3x.24↔	Regionale Lymphpekt i Rahmen e and Eingr, obturatorisch
39.8x.10↔	Exploration des Glomus caroticum und anderer Paraganglien	40.3x.25↔	Regionale Lymphpekt i Rahmen e and Eingr, inguinale
39.8x.11↔	Exzision des Glomus caroticum und anderer Paraganglien	40.3x.26↔	Reg Lymphpekt i Rahmen e and Eingr, mediast und peribr
39.8x.20↔	Implnt o Erstz e Implsgnrtrs z Aktivierng d Brffixs	40.3x.29↔	Regionale Lymphpekt i Rahmen e and Eingr, sonstige
39.8x.21↔	Rv (h Wchs) e Implsgnrtrs z Aktivierng d Brffixs	40.40↔	Radikale Neck dissection, n.n.bez.
39.8x.22↔	Entf e Impulsgenerators zur Aktivierung d Baroreflexes	40.41.00↔	Radikale unilaterale Neck dissection, n.n.bez.
39.8x.30↔	Implnt o Erstz e (v) Elktrod(n) z Aktivierng d Brffixs	40.41.10↔	Sel (funkt) Neck dissec, supraomohyoid (Reg IIII)
39.8x.31↔	Rv (h Wchs) e (v) Elktrod(n) z Aktivierng d Brffixs	40.41.11↔	Selekt (funkt) Neck dissection, lateral (Region II-IV)
39.8x.32↔	Entf e (v) Elektrod(n) zur Aktivierung d Baroreflexes	40.41.12↔	Sel (funkt) Neck dissec, anterolateral (Reg IIIV)
39.8x.99↔	Op a Glom carot, Sin caroticus und and Paraggl, so	40.41.13↔	Sel (funkt) Neck dissec, posterolateral (Reg IIIV)
39.99.00↔	Sonstige Operationen an Blutgefässen, n.n.bez.	40.41.14↔	Selektive (funkt) Neck dissection, central (Region VI)
39.99.10↔	Aortopexie	40.41.20↔	Radikale Neck dissection (inkl. modifiziert)
39.99.20↔	Operationen bei kongenitalen Gefäßanomalien, n.n.bez.	40.41.21↔	Extended Neck dissection
39.99.21↔	Op b kngntir Anmie d Artsthms(Stns)o b untrbr Artbngn	40.41.99↔	Radikale unilaterale Neck dissection, sonstige
39.99.22↔	Op b kong Anom d A. o V. pulmonalis o b A. lusoria	40.42↔	Radikale bilaterale Neck dissection
39.99.23↔	Operationen bei kongenitalen Anomalien der V. cava	40.9x.00↔	Sonst Operationen an lymphatischen Strukturen, n.n.bez.
39.99.24↔	Op b kong Kollateralgefässen und Unifokalisierung	40.9x.10↔	Anastomose zur Beseitigung eines Lymphödems
39.99.30↔	Kathinterv Verschluss d Duct arterios Botalli, n.n.bez	40.9x.20↔	Inzision einer Lymphozele
39.99.31↔	Kathinterv Verschluss d Duct arterios Botalli, m Coil	40.9x.30↔	Drainage eines Lymphödems
39.99.32↔	Kthntv Vrschl d Dct artrios Btll, m AmpltzDctOcldr	40.9x.40↔	Therapeutische perkutane Punktion einer Lymphozele
39.99.38↔	Kathinterv Verschluss d Duct arterios Botalli, So	40.9x.99↔	Sonst Operationen an lymphatischen Strukturen, sonst
39.99.39↔	Operationen bei sonstigen kongenitalen Gefäßanomalien	50.12↔	Offene Biopsie an der Leber
39.99.99↔	Sonstige Operationen an Blutgefässen, sonstige	50.14↔	Laparoskopische Leberbiopsie
40.11.00↔	Biopsie an einer lymphatischen Struktur, n.n.bez.	54.95↔	Inzision des Peritoneums
40.11.10↔	Off(Inzs)Biops mdiast,praaoortn,iliakln o plvnn Lymphkn	54.99.00↔	Sonstige Operationen in der Abdominal-Region, n.n.bez.
40.11.11↔	Off(Inzs)Biops zr, sprklvklärn, axllärn o inguinln Lymphkn	54.99.30↔	S Op i d AbdRg, Rs v Gw i d Bauchrg o schr Orgnrdrng
40.11.20↔	Geschlossene [perkutane] [Nadel-] Biopsie von Lymphknoten	54.99.40↔	So Op i d AbdReg, Rev e kutperit Fistel (Kathvrwsys)
40.11.99↔	Biopsie an einer lymphatischen Struktur, sonstige	54.99.41↔	S Op i d AbdRg, Entf o Vrschl e ktrpt Fstl (Kthvrwsys)
40.19.00↔	Sonstige diagn Massnahm an lymphat Strukturen, n.n.bez	54.99.50↔	So Op i d AbdReg, Anl e temp Bauchwandverschlusses
40.19.99↔	So diagn Massnahm an lymphat Strukturen, so	54.99.60↔	Sonst Operationen in der Abdominal-Region, Lumbotomie
40.21.00↔	Exzision eines tiefen zervikalen Lymphknotens, n.n.bez.	54.99.61↔	Sonst Operationen in der Abdominal-Region, Relumbotomie
40.21.10↔	Exz einzelner Lk u Lymphgefäße, zerv, oh Markierung	54.99.99↔	Sonstige Operationen in der Abdominal-Region, sonstige
40.21.11↔	Exz einzl Lk u Lgf,zrv,m Rdionkldmark o Farbstmrk(Sent-Lyekt)	76.11.00↔	Biopsie an Gesichtsschädelknochen, n.n.bez.
40.21.99↔	Exzision eines tiefen zervikalen Lymphknotens, sonstige	76.11.10↔	Geschlossene (Nadel-) Biopsie an Gesichtsschädelknochen
40.23.00↔	Exzision eines axillären Lymphknotens, n.n.bez.	76.11.11↔	Offene Biopsie (mit Inzision) an Gesichtsschädelknochen
40.23.10↔	Exzision eines axillären Lymphknotens, ohne Markierung	76.11.99↔	Biopsie an Gesichtsschädelknochen, sonstige
40.23.11↔	Exz axllärn Lkn,m Rdionkldmark o Farbstmrk(Sent-Lyekt)	76.19.11↔	Offene Biopsie (mit Inzision) am Kiefergelenk
40.23.99↔	Exzision eines axillären Lymphknotens, sonstige	77.01.00↔	Sepuestrekt an Skap, Klav, Rip und Sternum, n.n.bez.
40.24.00↔	Exzision eines inguinalen Lymphknotens, n.n.bez.	77.01.10↔	Sequestrektomie an Skapula und Klav, oh Einl e Medträg
40.24.10↔	Exz e inguinalen Lymphkn, offen chir, ohne Markierung	77.01.11↔	Sequestrektomie an Skapula und Klav, m Einl e Medträg
40.24.11↔	Exz inguinln Lkn,o chr,m Rdionkldm o Farbstmrk(Sent-Lyekt)	77.01.20↔	Sequestrektomie an Rip und Sternum, oh Einl e Medträg
40.24.20↔	Exzision eines inguinalen Lymphknotens, laparoskopisch	77.01.21↔	Sequestrektomie an Rip und Sternum, m Einl e Medträg
40.24.99↔	Exzision eines inguinalen Lymphknotens, sonstige	77.01.99↔	Sepuestrekt an Skap, Klav, Rip und Sternum, sonstige
40.29.00↔	Einfache Exzision einer and lymphatischen Struktur, n.n.bez.	77.11.00↔	S Knchnzs oh Knchdrchr an Skp, Klv, Rp u Strn, n.n.bz.
40.29.10↔	Exzision eines mediastinalen Lymphknotens, n.n.bez.	77.11.10↔	Knochinzis an Skapula und Klav, Explor und Knochenbo
40.29.11↔	Exzision eines mediastinalen Lymphknotens, offen chirurgisch	77.11.11↔	Knocheninzision an Skapula und Klavikula, Fremdkentf
40.29.12↔	Exzision eines mediastinalen Lymphknotens, thorakoskopisch	77.11.12↔	Knochinzis an Skap und Klav, Einl und Entf e Medträg
40.29.19↔	Exzision eines mediastinalen Lymphknotens, sonstige	77.11.13↔	Knocheninzision an Skapula und Klavikula, Drainage
40.29.20↔	Exzision eines paraaortalen Lymphknotens	77.11.20↔	Knochinzis an Rippen und Sternum, Explor und Knochenbo
40.29.30↔	Exzision eines iliakalen Lymphknotens	77.11.21↔	Knocheninzision an Rippen und Sternum, Fremdkentf

77.11.22↔	Knochinzision an Rip und Sternum, Einl und Entf e Medträg	78.11.12↔	Off Rp e Mhrfrgmfx v Klv u Skp m Knchfx d Fxt ext
77.11.23↔	Knocheninzision an Rippen und Sternum, Drainage	78.11.20↔	Geschl Rep e Fx von Rip u Stern m Knochfx d Fixat ext
77.11.99↔	S Knchnz oh Knchdrchr an Skp, Kl, Rp u Strn, so	78.11.21↔	Off Rep e Fx von Rip und Stern m Knochfx d Fixat ext
77.21.00↔	Keilosteot an Skapula, Klav, Rip und Sternum, n.n.bez.	78.12.10↔	Geschl Reposition e prox Humfx m Knochfx d Fixat ext
77.21.10↔	Keilosteotomie an Skapula	78.12.11↔	Off Reposition e prox Humfx m Knochfx d Fixat ext
77.21.11↔	Keilosteotomie an Klavikula	78.19.90↔	Geschl Rep e Fx So bez Kn m Knochfx d Fixat ext
77.21.20↔	Keilosteotomie an einer Rippe	78.19.91↔	Off Rep e Fx sonstiger bez Kn m Knochfx d Fixat ext
77.21.21↔	Keilosteotomie am Sternum	78.19.99↔	Al e Fxt ext a and nä bz Kn, auss Gschk (Inkl. Rp v Fx), so
77.21.99↔	Keilosteot an Skapula, Klav, Rip und Sternum, sonstige	78.41.20↔	Sonst plastische Rekonstruktion an Rippen und Sternum
77.31.00↔	So Knochdurchtr an Skap, Klav, Rip und Stern, n.n.bez.	78.41.30↔	So plt Rk an Sp Klv Rp u Str Imp v vtl xpd Prt Trp VEPTR
77.31.10↔	Sonstige Knochendurchtrennung an Skapula	78.51.00↔	Inn Knchfx oh Rp d Fx an Skp, Kl, Rp u Strn, n.n.bez.
77.31.11↔	Sonstige Knochendurchtrennung an Klavikula	78.51.10↔	Rv v Osteosynthmt (h Mtwhs) an Skp, Kl, Rp u Strn
77.31.99↔	So Knochdurchtr an Skap, Klav, Rip und Sternum, So	78.51.99↔	Inn Knchfx oh Rp d Fx an Skp, Kl, Rp u Strn, so
77.40.00↔	Knochenbiopsie, ohne Angabe der Lokalisation, n.n.bez.	78.59.00↔	Inn Knfx o Rp d Fx an and näh bz Kn, au Gschk, nnbz
77.40.10↔	Knochbiops, ohne Ang d Lok, Perkutane (Nadel) Biops	78.59.90↔	Rv v Osteosynthmt (h MtWh) an and näh bz Kn, au Gschk
77.40.20↔	Knochbiops, ohne Ang d Lokalisation, Offene Knochbiops	78.59.99↔	Inn Knchfx oh Rp d Fx an and näh bz Kn, auss Gschk, so
77.40.99↔	Knochenbiopsie, ohne Angabe der Lokalisation, sonstige	78.61.00↔	Knimplentf an Skapula, Klav, Rip und Sternum, n.n.bez.
77.41.00↔	Knochbiops von Skap, Klav, Rip und Sternum, n.n.bez.	78.61.05↔	KIE an Skp, Kl, Rp u Strn, Ef e Kn(t)stz a Skp, Kl, Rp u Str
77.41.10↔	Knchbiops v Skp, Kl, Rp u Strn, Prkt (Nd) Biops	78.61.11↔	Knochenimplantatentfernung an Rippen und Sternum
77.41.20↔	Knochbiops von Skap, Klav, Rip u Stern, Off Knochbiops	78.61.99↔	Knimplentf an Skapula, Klav, Rip und Sternum, sonstige
77.41.99↔	Knochbiops von Skap, Klav, Rip und Sternum, sonstige	78.90↔	Einsetz e Knochwachststimul, ohne Ang d Lokalisation
77.42.00↔	Knochenbiopsie am Humerus, n.n.bez.	78.91↔	Einsetz e Knochwachststimul an Skap, Klav, Rip u Stern
77.42.10↔	Knochenbiopsie am Humerus, Perkutane (Nadel-) Biopsie	78.97↔	Eins eines Knochenwachstumsstimulators an Tibia und Fibula
77.42.20↔	Knochenbiopsie am Humerus, Offene Knochenbiopsie	78.99↔	Enstz e Knchwchststml an and näh bz Kn, auss Gschk
77.42.99↔	Knochenbiopsie am Humerus, sonstige	80.30↔	Gelenksbiopsie, ohne Angabe der Lokalisation
77.43.00↔	Knochenbiopsie an Radius und Ulna, n.n.bez.	80.31.00↔	Gelenksbiopsie an der Schulter, n.n.bez.
77.43.10↔	Knbiopsie an Radius und Ulna, Perkutane (Nadel-) Biopsie	80.31.10↔	Perkutane (Nadel-) Biopsie an der Schulter
77.43.20↔	Knochenbiopsie an Radius und Ulna, Offene Knochenbiopsie	80.31.20↔	Arthroskopische Gelenkbiopsie an der Schulter
77.43.99↔	Knochenbiopsie an Radius und Ulna, sonstige	80.31.30↔	Offene Gelenkbiopsie an der Schulter
77.44.00↔	Knochenbiopsie an Karpalia und Metakarpalia, n.n.bez.	80.31.99↔	Gelenksbiopsie an der Schulter, sonstige
77.44.10↔	Knochbiops an Karpal und Metakarp, Perkut (Nad) Biops	80.32.00↔	Gelenksbiopsie am Ellenbogen, n.n.bez.
77.44.20↔	Knochbiops an Karpal und Metakarp, Offene Knochbiops	80.32.10↔	Perkutane (Nadel-) Biopsie am Ellenbogen
77.44.99↔	Knochenbiopsie an Karpalia und Metakarpalia, sonstige	80.32.20↔	Arthroskopische Gelenkbiopsie am Ellenbogen
77.45.00↔	Knochenbiopsie am Femur, n.n.bez.	80.32.30↔	Offene Gelenksbiopsie am Ellenbogen
77.45.10↔	Knochenbiopsie am Femur, Perkutane (Nadel-) Biopsie	80.32.99↔	Gelenksbiopsie am Ellenbogen, sonstige
77.45.20↔	Knochenbiopsie am Femur, Offene Knochenbiopsie	80.33.00↔	Gelenkbiopsie am Handgelenk, n.n.bez.
77.45.99↔	Knochenbiopsie am Femur, sonstige	80.33.10↔	Perkutane (Nadel-) Biopsie am Handgelenk
77.46.00↔	Knochenbiopsie an der Patella, n.n.bez.	80.33.20↔	Arthroskopische Gelenkbiopsie am Handgelenk
77.46.10↔	Knochenbiopsie an der Patella, Perkutane (Nadel-) Biopsie	80.33.30↔	Offene Gelenksbiopsie am Handgelenk
77.46.20↔	Knochenbiopsie an der Patella, Offene Knochenbiopsie	80.33.99↔	Gelenkbiopsie am Handgelenk, sonstige
77.46.99↔	Knochenbiopsie an der Patella, sonstige	80.34.00↔	Gelenkbiopsie an Hand und Finger, n.n.bez.
77.47.00↔	Knochenbiopsie an Tibia und Fibula, n.n.bez.	80.34.10↔	Perkutane (Nadel-) Biopsie an Hand und Finger
77.47.10↔	Knochenbiopsie an Tibia u Fibula, Perkutane (Nadel-) Biopsie	80.34.20↔	Arthroskopische Gelenkbiopsie an Hand und Finger
77.47.20↔	Knochenbiopsie an Tibia und Fibula, Offene Knochenbiopsie	80.34.30↔	Offene Gelenksbiopsie an Hand und Finger
77.47.99↔	Knochenbiopsie an Tibia und Fibula, sonstige	80.34.99↔	Gelenkbiopsie an Hand und Finger, sonstige
77.48.00↔	Knochenbiopsie an Tarsalia und Metatarsalia, n.n.bez.	80.36.00↔	Gelenkbiopsie am Knie, n.n.bez.
77.48.10↔	Knochbiops an Tarsal und Metatars, Perkut (Nad) Biops	80.36.10↔	Perkutane (Nadel-) Biopsie am Knie
77.48.20↔	Knochbiops an Tarsalia und Metatars, Offene Knochbiops	80.36.20↔	Arthroskopische Gelenkbiopsie am Knie
77.48.99↔	Knochenbiopsie an Tarsalia und Metatarsalia, sonstige	80.36.30↔	Gelenkbiopsie am Knie, Offene Gelenksbiopsie am Knie
77.49.00↔	Knochbiops an and näher bez Kn, auss Gschk, n.n.bez.	80.36.99↔	Gelenkbiopsie am Knie, sonstige
77.49.20↔	Knbp a and nä bz Kn, au Gk, Knbp an d Ws Prk (Nd) Bp	80.37.00↔	Gelenkbiopsie am Sprunggelenk, n.n.bez.
77.49.21↔	Knbp an and näh bz Kn, au Gschk, Knbp an d Ws, Off Knbp	80.37.10↔	Perkutane (Nadel-) Biopsie am Sprunggelenk
77.49.40↔	Knbp a and näh bz Kn, au Gk, Knbp an Pl d Fs Prk (Nd) Bp	80.37.20↔	Arthroskopische Gelenkbiopsie am Sprunggelenk
77.49.41↔	Knbp a and näh bz Kn, au Gk, Knbp an Pl d Fs, Off Knbp	80.37.30↔	Offene Gelenksbiopsie am Sprunggelenk
77.49.90↔	Knchbiops an and näh bz Kn, auss Gschk, Prkt (Nd) Biops	80.37.99↔	Gelenkbiopsie am Sprunggelenk, sonstige
77.49.91↔	Knchbiops an and näh bz Kn, auss Gschk, Off Knchbiops	80.38.00↔	Gelenkbiopsie an Fuss und Zehen, n.n.bez.
77.49.99↔	Knochbiops an and näher bez Kn, auss Gschk, sonstige	80.38.10↔	Perkutane (Nadel-) Biopsie an Fuss und Zehen
77.61.10↔	Lok Resektion von Knochläs o Gew an Skapula und Klav	80.38.20↔	Arthroskopische Gelenkbiopsie an Fuss und Zehen
77.61.11↔	Lok Resektion von Knochenläsion o -gewebe an einer Rippe	80.38.30↔	Offene Gelenksbiopsie an Fuss und Zehen
77.61.12↔	Lokale Resektion von Knochenläsion oder -gewebe am Sternum	80.38.99↔	Gelenkbiopsie an Fuss und Zehen, sonstige
77.61.20↔	Debridement an Skapula und Klavikula	80.39.00↔	Gelenksbiopsie an anderer bez Lokalisation, n.n.bez.
77.81.11↔	Sonstige partielle Knochenresektion an einer Rippe	80.39.10↔	Perkutane (Nadel) Biopsie an and bez Lokalisation
77.81.12↔	Sonstige partielle Knochenresektion am Sternum	80.39.20↔	Arthroskopische Gelenkbiopsie am Kiefergelenk
77.91.11↔	Totale Resektion einer Rippe	80.39.21↔	Arthroskopische Gelenkbiopsie am Sternoklavikulargelenk
77.91.12↔	Totale Resektion einer Halsrippe	80.39.29↔	Sonstige Arthr Gelenkbiopsie an and bez Lokalisation
77.91.13↔	Totale Resektion des Sternums	80.39.30↔	Offene Gelenksbiopsie an and bezeichneter Lokalisation
78.01.20↔	Knochen transplantation an Rippen und Sternum, alle Eingriffe	80.39.40↔	Gelenksbiopsie an der Wirbelsäule
78.10↔	Anlegen eines Fixateur externe, ohne Angabe der Lokalisation	80.39.99↔	Gelenksbiopsie an anderer, bezeichneter Lokalisation, sonst
78.11.10↔	Geschl Rep e Fx von Skap u Klav m Knochfx d Fixat ext	82.91↔	Lösung von Adhäsionen an der Hand
78.11.11↔	Off Rep e einf Fx v Skap u Klav m Knochfx d Fixat ext	82.99.00↔	Sonstige Op an M, Sehne und Fasz d Hand, n.n.bez.

82.99.10↔	Sonstige Operationen an Sehnen der Hand	83.13.29↔	Durchtrennung einer Sehne, Andere Lokalisation
82.99.20↔	Sonstige Operationen an Faszien der Hand	83.13.99↔	Sonstige Tenotomie, sonstige
82.99.30↔	Sonstige Operationen an Muskeln der Hand	83.14.00↔	Fasziotomie oder Aponeurotomie, n.n.bez.
82.99.99↔	Sonstige Op an M, Sehne und Faszi d Hand, sonstige	83.14.10↔	Fasziotomie oder Aponeurotomie, Kopf und Hals
83.01.00↔	Exploration einer Sehnscheide, n.n.bez.	83.14.11↔	Fasziotomie oder Aponeurotomie, Schulter und Axilla
83.01.10↔	Exploration einer Sehnscheide, Kopf- und Hals	83.14.12↔	Fasziotomie oder Aponeurotomie, Oberarm und Ellenbogen
83.01.11↔	Exploration einer Sehnscheide, Schulter und Axilla	83.14.13↔	Fasziotomie oder Aponeurotomie, Unterarm
83.01.12↔	Exploration einer Sehnscheide, Oberarm und Ellenbogen	83.14.14↔	Fasziotomie o Aponeurotomie, Brustwand, Bauch und Rücken
83.01.13↔	Exploration einer Sehnscheide, Unterarm	83.14.15↔	Fasziotomie o Aponeurotomie, Leist u Genreg u Gesäss
83.01.14↔	Exploration einer Sehnscheide, Brustwand und Rücken	83.14.16↔	Fasziotomie oder Aponeurotomie, Untere Extremität
83.01.15↔	Explor e Sehnscheide, Leisten und Genreg und Gesäss	83.14.19↔	Fasziotomie oder Aponeurotomie, Andere Lokalisation
83.01.16↔	Exploration einer Sehnscheide, Untere Extremität	83.14.99↔	Fasziotomie oder Aponeurotomie, sonstige
83.01.19↔	Exploration einer Sehnscheide, Andere Lokalisation	83.19.00↔	Sonstige Durchtrennung von Weichteilen, n.n.bez.
83.01.99↔	Exploration einer Sehnscheide, sonstige	83.19.10↔	Durchtrennung eines Muskels, Kopf und Hals
83.02.00↔	Myotomie, n.n.bez.	83.19.11↔	Durchtrennung eines Muskels, Schulter und Axilla
83.02.10↔	Myotomie, Kopf und Hals	83.19.12↔	Durchtrennung eines Muskels, Oberarm und Ellenbogen
83.02.11↔	Myotomie, Schulter und Axilla	83.19.13↔	Durchtrennung eines Muskels, Unterarm
83.02.12↔	Myotomie, Oberarm und Ellenbogen	83.19.14↔	Durchtrennung eines Muskels, Bruw, Bauch und Rücken
83.02.13↔	Myotomie, Unterarm	83.19.15↔	Durchtr e Muskels, Leisten und Genreg und Gesäss
83.02.14↔	Myotomie, Brustwand, Bauch und Rücken	83.19.16↔	Durchtrennung eines Muskels, Untere Extremität
83.02.15↔	Myotomie, Leisten- und Genitalregion und Gesäss	83.19.19↔	Durchtrennung eines Muskels, Andere Lokalisation
83.02.16↔	Myotomie, Untere Extremität	83.19.20↔	Desins von Muskel, Sehne und Faszie, Kopf und Hals
83.02.19↔	Myotomie, Andere Lokalisation	83.19.21↔	Desins von Muskel, Sehne und Fasz, Schulter und Axilla
83.02.99↔	Myotomie, sonstige	83.19.22↔	Desins von Muskel, Sehne und Faszie, Oberarm und Ellb
83.03.00↔	Bursotomie, n.n.bez.	83.19.23↔	Desinsertion von Muskel, Sehne und Faszie, Unterarm
83.03.10↔	Bursotomie, Kopf und Hals	83.19.24↔	Desins von M, Sehne und Fasz, Bruw, Bauch und Rücken
83.03.11↔	Bursotomie, Schulter und Axilla	83.19.25↔	Desins von M, Sehn u Fasz, Leist u Genreg u Gesäss
83.03.12↔	Bursotomie, Oberarm und Ellenbogen	83.19.26↔	Desins von Muskel, Sehne und Faszie, Untere Extremität
83.03.13↔	Bursotomie, Unterarm	83.19.29↔	Desins von Muskel, Sehne und Faszie, And Lokalisation
83.03.14↔	Bursotomie, Brustwand, Bauch und Rücken	83.19.30↔	Lappenstieldurchtrennung nach Lappenpl, Kopf und Ha
83.03.15↔	Bursotomie, Leisten- und Genitalregion und Gesäss	83.19.31↔	Lappenstdurcht nach Lappenpl, Schulter und Axilla
83.03.16↔	Bursotomie, Untere Extremität	83.19.32↔	Lappenstdurcht nach Lappenpl, Oberarm und Ellb
83.03.19↔	Bursotomie, Andere Lokalisation	83.19.33↔	Lappenstieldurchtrennung nach Lappenplastik, Unterarm
83.03.99↔	Bursotomie, sonstige	83.19.34↔	Lappenstdurcht nach Lappenpl, Bruw, Bauch und Rücken
83.09.00↔	Sonstige Inzision an den Weichteilen, n.n.bez.	83.19.35↔	Lappenstdurcht na Lappenpl, Leist u Genreg u Gesäss
83.09.10↔	Fremdkentf aus Muskel, Sehne oder Fasz, Kopf und Hals	83.19.36↔	Lappenstieldurchtrennung nach Lappenpl, Untere Extrem
83.09.11↔	Fremdkentf aus M, Sehne oder Fasz, Schulter und Axilla	83.19.39↔	Lappenstdurcht nach Lappenpl, And Lokalisation
83.09.12↔	Fremdkentf aus M, Sehne oder Fasz, Oberarm und Ellb	83.19.90↔	Sonstige Durchtrennung von Weichteilen, Kopf und Hals
83.09.13↔	Fremdkentf aus Muskel, Sehne oder Fasz, Unterarm	83.19.91↔	Sonst Durchtrennung von Weichteilen, Schulter und Axilla
83.09.14↔	Fremdkentf aus M, Sehne o Fasz, Bruw, Bauch und Rücken	83.19.92↔	Sonst Durchtrennung von Weichteilen, Oberarm und Ellenbogen
83.09.15↔	Fremdkentf aus M, Sehn o Fasz, Leist u Genreg u Gesäss	83.19.93↔	Sonstige Durchtrennung von Weichteilen, Unterarm
83.09.16↔	Fremdkentf aus Muskel, Sehne oder Fasz, Untere Extrem	83.19.94↔	So Durchtr von Weichteilen, Bruw, Bauch und Rücken
83.09.19↔	Fremdkentf aus Muskel, Sehne oder Fasz, And Lok	83.19.95↔	So Durchtr von Weichteilen, Leist u Genreg u Gesäss
83.09.90↔	Sonstige Inzision an den Weichteilen, Kopf und Hals	83.19.96↔	Sonst Durchtrennung von Weichteilen, Untere Extremität
83.09.91↔	Sonst Inzision an den Weichteilen, Schulter und Axilla	83.19.97↔	Sonst Durchtrennung von Weichteilen, Andere Lokalisation
83.09.92↔	Sonst Inzision an den Weichteilen, Oberarm und Ellenbogen	83.19.99↔	Sonstige Durchtrennung von Weichteilen, sonstige
83.09.93↔	Sonstige Inzision an den Weichteilen, Unterarm	83.21.00↔	Biopsie an den Weichteilen, n.n.bez.
83.09.94↔	So Inzis an D Weichteilen, Bruw, Bauch und Rücken	83.21.10↔	Biops an D Weicht, Perkut (Nad) Biops an D Weicht
83.09.95↔	So Inzis an D Weichteilen, Leist u Genreg u Gesäss	83.21.11↔	Offene Biopsie an den Weichteilen
83.09.96↔	Sonstige Inzision an den Weichteilen, Untere Extremität	83.21.20↔	Biopsie an den Weichteilen, Perkutane (Nadel-) Biop a Muskel
83.09.97↔	Sonst Inzision an den Weichteilen, Andere Lokalisation	83.21.21↔	Offene Biopsie am Muskel
83.09.99↔	Sonstige Inzision an den Weichteilen, sonstige	83.21.30↔	Biopsie an den Weichteilen, Biopsie an einem Schleimbeutel
83.11↔	Tenotomie der Achillessehne	83.21.99↔	Biopsie an den Weichteilen, sonstige
83.12↔	Tenotomie der Hüft-Adduktoren	83.31.00↔	Exzision einer Läsion an einer Sehnscheide, n.n.bez.
83.13.00↔	Sonstige Tenotomie, n.n.bez.	83.31.10↔	Exzision einer Läsion an einer Sehnscheide, Kopf und Hals
83.13.10↔	Inzision einer Sehne, Kopf und Hals	83.31.11↔	Exz e Läsion an e Sehnscheide, Schulter und Axilla
83.13.11↔	Inzision einer Sehne, Schulter und Axilla	83.31.12↔	Exzision e Läsion an e Sehnscheide, Oberarm und Ellb
83.13.12↔	Inzision einer Sehne, Oberarm und Ellenbogen	83.31.13↔	Exzision einer Läsion an einer Sehnscheide, Unterarm
83.13.13↔	Inzision einer Sehne, Unterarm	83.31.14↔	Exz e Läs an e Sehnscheid, Brustwand, Bauch u Rücken
83.13.14↔	Inzision einer Sehne, Brustwand, Bauch und Rücken	83.31.15↔	Exz e Läs an e Sehnscheid, Leist u Genreg u Gesäss
83.13.15↔	Inzision e Sehne, Leisten und Genreg und Gesäss	83.31.16↔	Exz einer Läsion an einer Sehnscheide, Untere Extremät
83.13.16↔	Inzision einer Sehne, Untere Extremität	83.31.19↔	Exzision e Läsion an e Sehnscheide, And Lokalisation
83.13.19↔	Inzision einer Sehne, Andere Lokalsiation	83.31.99↔	Exzision einer Läsion an einer Sehnscheide, sonstige
83.13.20↔	Durchtrennung einer Sehne, Kopf und Hals	83.32.00↔	Exzision einer Läsion an einem Muskel, n.n.bez.
83.13.21↔	Durchtrennung einer Sehne, Schulter und Axilla	83.32.10↔	Exzision einer Läsion an einem Muskel, Kopf und Hals
83.13.22↔	Durchtrennung einer Sehne, Oberarm und Ellenbogen	83.32.11↔	Exzision einer Läsion an einem Muskel, Schulter und Arm
83.13.23↔	Durchtrennung einer Sehne, Unterarm	83.32.12↔	Exzision e Läsion an e Muskel, Bruw, Bauch und Rücken
83.13.24↔	Durchtrennung einer Sehne, Brustwand, Bauch und Rücken	83.32.13↔	Exz e Läs an e Muskel, Leisten und Genreg und Gesäss
83.13.25↔	Durchtr e Sehne, Leisten und genitalregion und Gesäss	83.32.14↔	Exzision einer Läsion an einem Muskel, Untere Extremität
83.13.26↔	Durchtrennung einer Sehne, Untere Extremität	83.32.19↔	Exzision einer Läsion an einem Muskel, Andere Lokalisation

83.32.99↔	Exzision einer Läsion an einem Muskel, sonstige	83.49.39↔	Sonstige Exzision von Weichteilen, Andere Lokalisation
83.39.00↔	Exzision einer Läsion an anderen Weichteilen, n.n.bez.	83.49.99↔	Sonstige Exzision von Weichteilen, sonstige
83.39.10↔	Exzision einer Läsion an einer Sehne, Kopf und Hals	83.5x.00↔	Bursektomie, n.n.bez.
83.39.11↔	Exzision einer Läsion an einer Sehne, Schulter und Arm	83.5x.10↔	Bursektomie, Kopf und Hals
83.39.12↔	Exz e Läs and Weicht, Exz e Läs e Shn, Brw, Bauch u Rücken	83.5x.11↔	Bursektomie, Schulter und Axilla
83.39.13↔	Exz e Läs an e Sehne, Leisten und Genreg und Gesäss	83.5x.12↔	Bursektomie, Oberarm und Ellenbogen
83.39.14↔	Exzision einer Läsion an einer Sehne, Untere Extremität	83.5x.13↔	Bursektomie, Unterarm
83.39.19↔	Exzision einer Läsion an einer Sehne, And Lokalisation	83.5x.14↔	Bursektomie, Brustwand, Bauch und Rücken
83.39.20↔	Exzision einer Läsion an einer Faszie, Kopf und Hals	83.5x.15↔	Bursektomie, Leisten- und Genitalregion und Gesäss
83.39.21↔	Exzision einer Läsion an einer Faszie, Schulter und Arm	83.5x.16↔	Bursektomie, Untere Extremität
83.39.22↔	Exzision e Läsion an e Faszie, Bruw, Bauch und Rücken	83.5x.19↔	Bursektomie, Andere Lokalisation
83.39.23↔	Exz e Läsion an e Fasz, Leisten und Genreg und Gesäss	83.5x.99↔	Bursektomie, sonstige
83.39.24↔	Exzision e Läsion an e Faszie, Untere Extremität	83.61.00↔	Naht einer Sehnscheide, n.n.bez.
83.39.29↔	Exzision e Läsion an e Faszie, And Lokalisation	83.61.11↔	Naht einer Sehnscheide, Schulter und Axilla
83.39.99↔	Exzision einer Läsion an anderen Weichteilen, sonstige	83.61.12↔	Naht einer Sehnscheide, Oberarm und Ellenbogen
83.41↔	Exzision einer Sehne zur Transplantation	83.61.13↔	Naht einer Sehnscheide, Unterarm
83.42.00↔	Sonstige Tenonektomie, n.n.bez.	83.61.14↔	Naht einer Sehnscheide, Brustwand, Bauch und Rücken
83.42.10↔	Sonstige Tenonektomie, Kopf und Hals	83.61.15↔	Naht einer Sehnscheide, Leisten- und Genitalreg u Gesäss
83.42.11↔	Sonstige Tenonektomie, Schulter und Axilla	83.61.16↔	Naht einer Sehnscheide, Untere Extremität
83.42.12↔	Sonstige Tenonektomie, Oberarm und Ellenbogen	83.61.19↔	Naht einer Sehnscheide, Andere Lokalisation
83.42.13↔	Sonstige Tenonektomie, Unterarm	83.61.99↔	Naht einer Sehnscheide, sonstige
83.42.14↔	Sonstige Tenonektomie, Brustwand, Bauch und Rücken	83.62.00↔	Sekundäre Naht einer Sehne, n.n.bez.
83.42.15↔	Sonst Tenonektomie, Leisten- und Genitalregion und Gesäss	83.62.10↔	Sekundäre Naht einer Sehne, Kopf und Hals
83.42.16↔	Sonstige Tenonektomie, Untere Extremität	83.62.11↔	Sekundäre Naht einer Sehne, Schulter und Axilla
83.42.19↔	Sonstige Tenonektomie, Andere Lokalisation	83.62.12↔	Sekundäre Naht einer Sehne, Oberarm und Ellenbogen
83.42.99↔	Sonstige Tenonektomie, sonstige	83.62.13↔	Sekundäre Naht einer Sehne, Unterarm
83.44.00↔	Sonstige Fasziektomie, n.n.bez.	83.62.14↔	Sekundäre Naht einer Sehne, Brustwand, Bauch und Rücken
83.44.10↔	Sonstige Fasziektomie, Kopf und Hals	83.62.15↔	Sekundäre Naht e Sehne, Leisten und Genreg und Gesäss
83.44.11↔	Sonstige Fasziektomie, Schulter und Axilla	83.62.16↔	Sekundäre Naht einer Sehne, Untere Extremität
83.44.12↔	Sonstige Fasziektomie, Oberarm und Ellenbogen	83.62.19↔	Sekundäre Naht einer Sehne, Andere Lokalisation
83.44.13↔	Sonstige Fasziektomie, Unterarm	83.62.99↔	Sekundäre Naht einer Sehne, sonstige
83.44.14↔	Sonstige Fasziektomie, Brustwand, Bauch und Rücken	83.64.00↔	Sonstige Naht einer Sehne, n.n.bez.
83.44.15↔	Sonst Fasziektomie, Leisten- und Genitalregion und Gesäss	83.64.10↔	Sonstige Naht einer Sehne, Kopf und Hals
83.44.16↔	Sonstige Fasziektomie, Untere Extremität	83.64.11↔	Sonstige Naht einer Sehne, Schulter und Axilla
83.44.19↔	Sonstige Fasziektomie, Andere Lokalisation	83.64.12↔	Sonstige Naht einer Sehne, Oberarm und Ellenbogen
83.44.99↔	Sonstige Fasziektomie, sonstige	83.64.13↔	Sonstige Naht einer Sehne, Unterarm
83.45.00↔	Sonstige Myektomie, n.n.bez.	83.64.14↔	Sonstige Naht einer Sehne, Brustwand, Bauch und Rücken
83.45.10↔	Sonstige Myektomie, Kopf und Hals	83.64.15↔	Sonst Naht einer Sehne, Leisten- und Genitalreg u Gesäss
83.45.11↔	Sonstige Myektomie, Schulter und Axilla	83.64.16↔	Sonstige Naht einer Sehne, Untere Extremität
83.45.12↔	Sonstige Myektomie, Oberarm und Ellenbogen	83.64.19↔	Sonstige Naht einer Sehne, Andere Lokalisation
83.45.13↔	Sonstige Myektomie, Unterarm	83.64.99↔	Sonstige Naht einer Sehne, sonstige
83.45.14↔	Sonstige Myektomie, Brustwand, Bauch und Rücken	83.65.00↔	Sonstige Naht an Muskel oder Faszie, n.n.bez.
83.45.15↔	Sonst Myektomie, Leisten- und Genitalregion und Gesäss	83.65.10↔	Sonstige Naht an Muskel oder Faszie, Kopf und Hals
83.45.16↔	Sonstige Myektomie, Untere Extremität	83.65.11↔	Sonst Naht an Muskel oder Faszie, Schulter und Axilla
83.45.19↔	Sonstige Myektomie, Andere Lokalisation	83.65.12↔	Sonst Naht an Muskel oder Faszie, Oberarm und Ellenbogen
83.45.99↔	Sonstige Myektomie, sonstige	83.65.13↔	Sonstige Naht an Muskel oder Faszie, Unterarm
83.49.00↔	Sonstige Exzision von Weichteilen, n.n.bez.	83.65.14↔	Sonst Naht an Muskel o Faszie, Brustwand, Bauch und Rücken
83.49.10↔	Exzision einer Sehnscheide, Kopf und Hals	83.65.15↔	Sonstige Nht an M o Fasz, Leist und Genreg und Gesäss
83.49.11↔	Exzision einer Sehnscheide, Schulter und Axilla	83.65.16↔	Sonstige Naht an Muskel oder Faszie, Untere Extremität
83.49.12↔	Exzision einer Sehnscheide, Oberarm und Ellenbogen	83.65.19↔	Sonst Naht an Muskel oder Faszie, Andere Lokalsiation
83.49.13↔	Exzision einer Sehnscheide, Unterarm	83.65.99↔	Sonstige Naht an Muskel oder Faszie, sonstige
83.49.14↔	Exzision einer Sehnscheide, Brustwand und Rücken	83.72.00↔	Sehnenrückverlagerung, n.n.bez.
83.49.15↔	Exz e Sehnscheide, Leisten und Genreg und Gesäss	83.72.10↔	Sehnenrückverlagerung, Kopf und Hals
83.49.16↔	Exzision einer Sehnscheide, Untere Extremität	83.72.11↔	Sehnenrückverlagerung, Schulter und Axilla
83.49.19↔	Exzision einer Sehnscheide, Andere Lokalisation	83.72.12↔	Sehnenrückverlagerung, Oberarm und Ellenbogen
83.49.20↔	Kompartmentresektion, Kopf und Hals	83.72.13↔	Sehnenrückverlagerung, Unterarm
83.49.21↔	Kompartmentresektion, Schulter und Axilla	83.72.14↔	Sehnenrückverlagerung, Brustwand, Bauch und Rücken
83.49.22↔	Kompartmentresektion, Oberarm und Ellenbogen	83.72.15↔	Sehnenverkürzung, Leisten- und Genitalregion und Gesäss
83.49.23↔	Kompartmentresektion, Unterarm	83.72.16↔	Sehnenrückverlagerung, Untere Extremität
83.49.24↔	Kompartmentresektion, Brustwand, Bauch und Rücken	83.72.19↔	Sehnenrückverlagerung, Andere Lokalisation
83.49.25↔	Kompartmentresektion, Leisten und Genreg und Gesäss	83.72.99↔	Sehnenrückverlagerung, sonstige
83.49.26↔	Kompartmentresektion, Untere Extremität	83.73.00↔	Reinsertion einer Sehne, n.n.bez.
83.49.29↔	Kompartmentresektion, Andere Lokalisation	83.73.10↔	Reinsertion einer Sehne, Kopf und Hals
83.49.30↔	Sonstige Exzision von Weichteilen, Kopf und Hals	83.73.11↔	Reinsertion einer Sehne, Schulter und Axilla
83.49.31↔	Sonstige Exzision von Weichteilen, Schulter und Axilla	83.73.12↔	Reinsertion einer Sehne, Oberarm und Ellenbogen
83.49.32↔	Sonst Exzision von Weichteilen, Oberarm und Ellenbogen	83.73.13↔	Reinsertion einer Sehne, Unterarm
83.49.33↔	Sonstige Exzision von Weichteilen, Unterarm	83.73.14↔	Reinsertion einer Sehne, Brustwand, Bauch und Rücken
83.49.34↔	Sonst Exzision von Weichteilen, Brustwand, Bauch u Rücken	83.73.15↔	Reinsertion e Sehne, Leisten- u Genitalregion u Gesäss
83.49.35↔	So Exz von Weichteilen, Leist und Genreg und Gesäss	83.73.16↔	Reinsertion einer Sehne, Untere Extremität
83.49.36↔	Sonstige Exzision von Weichteilen, Untere Extremität	83.73.19↔	Reinsertion einer Sehne, Andere Lokalisation

83.73.99↔	Reinsertion einer Sehne, sonstige	83.88.23↔	Sehnensatzplastik, Unterarm
83.74.00↔	Reinsertion eines Muskels, n.n.bez.	83.88.24↔	Sehnensatzplastik, Brustwand, Bauch und Rücken
83.74.10↔	Reinsertion eines Muskels, Kopf und Hals	83.88.25↔	Sehnensatzplastik, Leisten und Genreg und Gesäß
83.74.11↔	Reinsertion eines Muskels, Schulter und Axilla	83.88.26↔	Sehnensatzplastik, Untere Extremität
83.74.12↔	Reinsertion eines Muskels, Oberarm und Ellenbogen	83.88.29↔	Sehnensatzplastik, Andere Lokalisation
83.74.13↔	Reinsertion eines Muskels, Unterarm	83.88.30↔	Schaffung eines Sehnentransplantatlagers, Kopf und Hals
83.74.14↔	Reinsertion eines Muskels, Brustwand, Bauch und Rücken	83.88.31↔	Schaffung e Sehntxlag, Schult und Axilla
83.74.15↔	Reinsertion eines Muskels, Leisten- und Genitalregion	83.88.32↔	Schaffung e Sehnentransplantatlagers, Oberarm und Ellb
83.74.16↔	Reinsertion eines Muskels, Untere Extremität	83.88.33↔	Schaffung eines Sehnentransplantatlagers, Unterarm
83.74.19↔	Reinsertion eines Muskels, Andere Lokalisation	83.88.34↔	Schaffung e Sehntxlag, Bruw, Bauch und Rücken
83.74.99↔	Reinsertion eines Muskels, sonstige	83.88.35↔	Schaffung e Sehntxlag, Leist und Genreg und Gesäß
83.77.00↔	Muskeltransfer oder -transplantation, n.n.bez.	83.88.36↔	Schaffung e Sehnentransplantatlagers, Untere Extrem
83.77.10↔	Muskeltransfer oder -transplantation, Kopf und Hals	83.88.39↔	Schaffung e Sehnentransplantatlagers, And Lokalisation
83.77.11↔	Muskeltransfer oder -transplantation, Schulter und Axilla	83.88.40↔	Tenodese, Kopf und Hals
83.77.12↔	Muskeltransfer oder -transplantation, Oberarm und Ellenbogen	83.88.41↔	Tenodese, Schulter und Axilla
83.77.13↔	Muskeltransfer oder -transplantation, Unterarm	83.88.42↔	Tenodese, Oberarm und Ellenbogen
83.77.14↔	Mtransfer o transplantation, Bruw, Bauch und Rücken	83.88.43↔	Tenodese, Unterarm
83.77.15↔	MTransf o Tx, Leist und Genreg und Gesäss	83.88.44↔	Tenodese, Brustwand, Bauch und Rücken
83.77.16↔	Muskeltransfer oder -transplantation, Untere Extremität	83.88.45↔	Tenodese, Leisten- und Genitalregion und Gesäß
83.77.19↔	Muskeltransfer oder -transplantation, Andere Lokalisation	83.88.46↔	Tenodese, Untere Extremität
83.77.99↔	Muskeltransfer oder -transplantation, sonstige	83.88.49↔	Tenodese, Andere Lokalisation
83.85.00↔	Sonstige Längenänderung an Muskel oder Sehne, n.n.bez.	83.88.90↔	Sonst plastische Operationen an der Sehne, Kopf und Hals
83.85.10↔	Verlängerung von Muskel oder Sehne, Kopf und Hals	83.88.91↔	Sonstige plastische Op an d Sehne, Schulter und Axilla
83.85.11↔	Verlängerung von Muskel oder Sehne, Schulter und Axilla	83.88.92↔	Sonstige plastische Op an d Sehne, Oba und Ellb
83.85.12↔	Verlängerung von Muskel oder Sehne, Oberarm und Ellb	83.88.93↔	Sonstige plastische Operationen an der Sehne, Unterarm
83.85.13↔	Verlängerung von Muskel oder Sehne, Unterarm	83.88.94↔	Sonstige Plast Op an d Sehne, Bruw, Bauch und Rücken
83.85.14↔	Verlängerung von M oder Sehne, Bruw, Bauch und Rücken	83.88.95↔	So Plast Op an d Sehn, Leist und Genreg und Gesäß
83.85.15↔	Verlängerung von M o Sehn, Leist und Genreg und Gesäß	83.88.96↔	Sonst plastische Operationen an der Sehne, Untere Extremät
83.85.16↔	Verlängerung von Muskel oder Sehne, Untere Extremität	83.88.97↔	Sonstige plastische Operationen an d Sehne, And Lok
83.85.19↔	Verlängerung von Muskel oder Sehne, Andere Lokalisation	83.88.99↔	Sonstige plastische Operationen an der Sehne, sonstige
83.85.20↔	Verkürzung von Muskel oder Sehne, Kopf und Hals	83.89.00↔	Sonstige plastische Operationen an der Faszie, n.n.bez.
83.85.21↔	Verkürzung von Muskel oder Sehne, Schulter und Axilla	83.89.10↔	Verlängerung, Verkürzung und Dopp e Fasz, Kopf und Ha
83.85.22↔	Verkürzung von Muskel oder Sehne, Oberarm und Ellb	83.89.11↔	Verlängerung, Verk u Dopp e Fasz, Schult u Axilla
83.85.23↔	Verkürzung von Muskel oder Sehne, Unterarm	83.89.12↔	Verlängerung, Verkürzung und Dopp e Fasz, Oba und Ellb
83.85.24↔	Verkürzung von M oder Sehne, Bruw, Bauch und Rücken	83.89.13↔	Verlängerung, Verkürzung und Dopp e Faszie, Unterarm
83.85.25↔	Verkürzung von M o Sehne, Leist und Genreg und Gesäß	83.89.14↔	Verlängerung, Verk u Dopp e Fasz, Bruw, Bauch u Rücken
83.85.26↔	Verkürzung von Muskel oder Sehne, Untere Extremität	83.89.15↔	Verl, Verk u Dopp e Fasz, Leist u Genreg u Gesäß
83.85.29↔	Verkürzung von Muskel oder Sehne, Andere Lokalisation	83.89.16↔	Verlängerung, Verkürzung u Dopp e Fasz, Untere Extrem
83.85.99↔	Sonstige Längenänderung an Muskel oder Sehne, sonstige	83.89.19↔	Verlängerung, Verkürzung und Dopp e Fasz, And Lok
83.86↔	Quadrizepssehnen-Rekonstruktion	83.89.20↔	Deckung eines Defektes an einer Faszie, Kopf und Hals
83.87.00↔	Sonstige plastische Operationen am Muskel, n.n.bez.	83.89.21↔	Deckung eines Def an einer Faszie, Schulter und Axilla
83.87.10↔	Muskelplastik, Kopf und Hals	83.89.22↔	Deckung e Def an einer Faszie, Oberarm und Ellenbogen
83.87.11↔	Muskelplastik, Schulter und Axilla	83.89.23↔	Deckung eines Defektes an einer Faszie, Unterarm
83.87.12↔	Muskelplastik, Oberarm und Ellenbogen	83.89.24↔	Deckung e Def an einer Faszie, Bruw, Bauch und Rücken
83.87.13↔	Muskelplastik, Unterarm	83.89.25↔	Deckung e Def an e Fasz, Leisten und Genreg und Gesäß
83.87.14↔	Muskelplastik, Brustwand, Bauch und Rücken	83.89.26↔	Deckung eines Def an einer Faszie, Untere Extremität
83.87.15↔	Muskelplastik, Leisten- und Genitalregion und Gesäß	83.89.29↔	Deckung eines Def an einer Faszie, And Lokalisation
83.87.16↔	Muskelplastik, Untere Extremität	83.89.90↔	Sonst plastische Operationen an der Faszie, Kopf und Hals
83.87.19↔	Muskelplastik, Andere Lokalisation	83.89.91↔	Sonstige plastische Op an d Fasz, Schulter und Axilla
83.87.90↔	Sonst plastische Operationen am Muskel, Kopf und Hals	83.89.92↔	Sonstige plastische Op an d Fasz, Oba und Ellb
83.87.91↔	Sonst plastische Operationen am Muskel, Schulter und Axilla	83.89.93↔	Sonstige plastische Operationen an der Faszie, Unterarm
83.87.92↔	Sonstige plastische Operationen a M, Oberarm und Ellb	83.89.94↔	Sonstige Plast Op an d Fasz, Bruw, Bauch und Rücken
83.87.93↔	Sonstige plastische Operationen am Muskel, Unterarm	83.89.95↔	So Plast Op an d Fasz, Leist und Genreg und Gesäß
83.87.94↔	Sonstige plastische Op a M, Bruw, Bauch und Rücken	83.89.96↔	Sonst plastische Operationen an der Faszie, Untere Extremät
83.87.95↔	Sonstige Plast Op a M, Leist und Genreg und Gesäß	83.89.97↔	Sonstige plastische Operationen an d Fasz, And Lok
83.87.96↔	Sonst plastische Operationen am Muskel, Untere Extremität	83.89.99↔	Sonstige plastische Operationen an der Faszie, sonstige
83.87.97↔	Sonstige plastische Operationen a Muskel, And Lok	83.91.00↔	Lös von Adhäs von M, Sehne, Fasz und Bursa, n.n.bez.
83.87.99↔	Sonstige plastische Operationen am Muskel, sonstige	83.91.10↔	Lös von Adhäs von M, Sehn, Fasz u Bursa, Kopf u Ha
83.88.00↔	Sonstige plastische Operationen an der Sehne, n.n.bez.	83.91.11↔	Lös v Adhäs v M, Sehn, Fasz u Bursa, Schult u Axilla
83.88.10↔	Augmentation einer Sehne, Kopf und Hals	83.91.12↔	Lös von Adhäs von M, Sehn, Fasz u Bursa, Oba u Ellb
83.88.11↔	Augmentation einer Sehne, Schulter und Axilla	83.91.13↔	Lös von Adhäs von M, Sehne, Fasz und Bursa, Unterarm
83.88.12↔	Augmentation einer Sehne, Oberarm und Ellenbogen	83.91.14↔	Lös v Adhäs v M, Shn, Fsz u Brs, Brw, Bauch u Rückn
83.88.13↔	Augmentation einer Sehne, Unterarm	83.91.15↔	Lös v Adhäs v M, Shn, Fsz u Brs, Leist u Gnrg u Gsäß
83.88.14↔	Augmentation einer Sehne, Brustwand, Bauch und Rücken	83.91.16↔	Lös von Adhäs von M, Sehn, Fasz u Bursa, Unt Extrem
83.88.15↔	Augm einer Sehne, Leisten und Genitalregion und Gesäß	83.91.19↔	Lös von Adhäs von M, Sehne, Fasz und Bursa, And Lok
83.88.16↔	Augmentation einer Sehne, Untere Extremität	83.91.99↔	Lös von Adhäs von M, Sehne, Fasz und Bursa, sonstige
83.88.19↔	Augmentation einer Sehne, Andere Lokalisation	83.99.00↔	And Operationen an Muskel, Sehne, Faszie und Bursa, nnbez
83.88.20↔	Sehnensatzplastik, Kopf und Hals	83.99.10↔	Andere Operationen an Sehnen, Kopf und Hals
83.88.21↔	Sehnensatzplastik, Schulter und Axilla	83.99.11↔	Andere Operationen an Sehnen, Schulter und Axilla
83.88.22↔	Sehnensatzplastik, Oberarm und Ellenbogen	83.99.12↔	Andere Operationen an Sehnen, Oberarm und Ellenbogen

83.99.13↔	Andere Operationen an Sehnen, Unterarm	84.53.99↔	Implant v int Verlängvorr d Extrem m kinet Trakt, so
83.99.14↔	And Operationen an Sehnen, Brustwand, Bauch und Rücken	84.54↔	Implant von So int Verlängerungsvorrichtung d Extrem
83.99.15↔	And Operationen an Sehnen, Leist und Genreg und Gesäß	84.71↔	Anlegen einer externen Fixationsvorrichtung, eindimensional
83.99.16↔	Andere Operationen an Sehnen, Untere Extremität	84.72↔	Anlegen einer externen Fixationsvorrichtung, Ringsystem
83.99.19↔	Andere Operationen an Sehnen, Andere Lokalisation	84.73↔	Anlegen einer gemischten Vorrichtung
83.99.20↔	And Operationen an Muskel, Fasz und Bursa, Kopf und Ha	86.84.00↔	Korrektur einer Narbenkontraktur oder Bride, n.n.bez.
83.99.21↔	And Op an M, Fasz und Bursa, Schulter und Axilla	86.84.10↔	Korrektur einer Narbenkontraktur oder Bride am Kopf
83.99.22↔	And Operationen an M, Fasz und Bursa, Oberarm und Ellb	86.84.13↔	Korrektur einer Narbenkontraktur oder Bride an Unterarm
83.99.23↔	And Operationen an Muskel, Faszie und Bursa, Unterarm	86.84.14↔	Korrektur einer Narbenkontraktur oder Bride an der Hand
83.99.24↔	And Op an M, Fasz und Bursa, Bruw, Bauch und Rücken	86.84.17↔	Korr e Nrbnkntrkr o Brd an d Leist u Gnrg o a Gesäß
83.99.25↔	And Op an M, Fasz u Bursa, Leist u Genreg u Gesäß	86.84.18↔	Korr e Narbenkontraktur oder Bride an d unteren Extrem
83.99.26↔	And Operationen an M, Fasz und Bursa, Untere Extrem	86.84.19↔	Korr e Narbenkontraktur oder Bride an and Lokalisation
83.99.29↔	And Operationen an Muskel, Fasz und Bursa, And Lok	86.84.99↔	Korrektur einer Narbenkontraktur oder Bride, sonstige
83.99.30↔	Revision (ohne Ersetzen) e Skelettmuskelstimulators	86.88.50↔	Anl o Wchs e Syst z Vkuumvrs, tiefr, an Kn u Gl d Extrm
83.99.99↔	And Operationen an Muskel, Sehne, Faszie und Bursa, sonst	86.88.51↔	Anl o Wchs e Syst z Vkuumvrs, tiefr, an Thr, Mdst u Strn
84.53.00↔	Implnt v int Vrlängvorr d Extrm m knt Trkt, n.n.bez.	86.88.52↔	Anl o Wechsel e Syst zur Vakuumversiegelung, a off Abd
84.53.10↔	Implant e Ni motor int Verlängerungs oder Kntranspsys	86.88.53↔	Anl o Wechsel e Syst zur Vakuumvers, endorektal
84.53.11↔	Implant e motor int Verlängerungs oder Kntranspsys	86.88.59↔	Anl o Wchs e Syst z Vkuumvrs, an Haut u Unth o snst Lk

Prozedur E02-2

31.1‡↔	Temporäre Tracheostomie	39.77.70↔	Prkt endvsk Frmdkörperntfrng aus intrkr(n) Gef(n)
31.21‡↔	Mediastinale Tracheostomie	39.79.00↔	So endovask Korr (von Aneur) an sonst Gef, n.n.bez.
31.29‡↔	Sonstige permanente Tracheostomie	39.79.10↔	Endovask Implant e Grafts an sonstigen Gef, n.n.bez.
31.74‡↔	Revision einer Tracheostomie	39.79.11↔	Endovaskuläre Implantation eines Grafts an Viszeralgefäßen
39.71.00↔	Endovask Implantation e Grafts in Aort abd, n.n.bez.	39.79.12↔	Endovaskuläre Implantation e Grafts an Gefäßen des Beckens
39.71.10↔	Endvsk Implnt e Grfts i Art abd,aortoil,oh Fnstr o Seitn	39.79.13↔	Endovaskuläre Implantation e Grafts an abdominalen Gefäßen
39.71.11↔	Endvsk Implnt e Grfts i Art abd,aortoil,m Fnstr o Seitn	39.79.19↔	Endovask Implant e Grafts an sonstigen Gef, sonstige
39.71.12↔	Endvsk Imp Grfts i Art abd,Bfprt,aortb,oh Fnstr o Seitn	39.79.20↔	CoilEmb oder Verschluss von sonstigen Gef, n.n.bez.
39.71.13↔	Endvsk Imp Grfts i Art abd,Bfprt,aortb,m Fnstr o Seitn	39.79.21↔	CoilEmb oder Verschluss von Gefäßen d oberen Extrem
39.71.99↔	Endovask Implantation e Grafts in Aort abd, sonstige	39.79.22↔	Coil-Embolisation oder -Verschluss der Aorta
39.72.00↔	Endovask Plast Reko o Okkl v Gef a Kopf u Ha, n.n.bez.	39.79.23↔	Coil-Embolisation o -Verschluss des Ductus arteriosus apertus
39.72.10↔	Selektive Embolisation von intrakraniellen Gefäßen, n.n.bez.	39.79.24↔	Coil-Embolisation oder -Verschluss von thorakalen Gefäßen
39.72.11↔	Selektive Emb von intrakr Gef m Partikeln oder Metasp	39.79.25↔	Coil-Embolisation oder -Verschluss von viszeralen Gefäßen
39.72.12↔	Sl Emb v intrkr Gef m emb Flüssgk, ablösb Bilns o Schrmn	39.79.26↔	Coil-Embolisation oder -Verschluss von abdominalen Gefäßen
39.72.13↔	Sel Emb von intrakr Gef d Stents als FlowDiverter	39.79.27↔	CoilEmb oder Verschluss von Gefäßen d unteren Extrem
39.72.14↔	Selektive Emb von intrakr Gef mit adhäsivem Embolisat	39.79.28↔	Coil-Embolisation oder -Verschluss von spinalen Gefäßen
39.72.19↔	Selektive Embolisation von intrakraniellen Gefäßen, sonst	39.79.29↔	CoilEmb oder Verschluss von sonstigen Gef, sonstige
39.72.20↔	Sel Emb von extrkr Gef d Kopfes und d Halses, n.n.bez.	39.79.30↔	Sel Emb m emb Flüssigk von sonstigen Gef, n.n.bez.
39.72.21↔	Sel Emb v extrkr Gef d Kopfes u d Halses m Part o Metasp	39.79.31↔	Selektive Emb mit emb Flüssigk von Gef d oberen Extrem
39.72.22↔	Sl Emb v extrkr Gef d Kpfs u d Hlss m emb Flüs, abl Bilns o Sch	39.79.32↔	Selektive Emb mit embolisierenden Flüssigkeiten d Aort
39.72.24↔	Sl Emb v extrkr Gef d Kpfs u d Hlss m adhäsivm Emblst	39.79.33↔	Selektive Emb mit emb Flüssigk d Duct arteriosus apertus
39.72.29↔	Sel Emb von extrkr Gef d Kopfes und d Halses, sonstige	39.79.34↔	Selektive Emb mit emb Flüssigk von thorakalen Gefäßen
39.72.30↔	Perkutantransluminale Emb e Gefmi d Mikrok, n.n.bez.	39.79.35↔	Selektive Emb mit emb Flüssigk von viszeralen Gefäßen
39.72.31↔	Perktranslum Emb e Gefmi d Mikrok Verw v ein Mikrkath	39.79.36↔	Selektive Emb mit emb Flüssigkeiten von abd Gefäßen
39.72.32↔	Perktranslum Emb e Gefmi d Mikrok Verw v 2 Mikrkath	39.79.37↔	Selektive Emb m emb Flüssigk von Gef d unteren Extrem
39.72.33↔	Perktranslum Emb e Gefmi d Mikrok Verw v 3 Mikrkath	39.79.38↔	Selektive Emb mit emb Flüssigk von spinalen Gefäßen
39.72.34↔	Perktranslum Emb e Gefmi d Mikrok Verw v 4 Mikrkath	39.79.39↔	Sel Emb m emb Flüssigk von sonstigen Gef, sonstige
39.72.35↔	Perktranslum Emb e Gefmi d Mikrok Verw v funf Mikrkath	39.79.40↔	Sel Emb m ablösb Ballons von sonstigen Gef, n.n.bez.
39.72.39↔	Perktranslum Emb e Gefmi d Mikrok Verw v merh Mikrkath	39.79.41↔	Selektive Emb m ablösb Ballons von Gef d oberen Extrem
39.72.99↔	Endovask Plast Reko o Okkl von Gef a Kopf und Ha, so	39.79.42↔	Selektive Embolisation mit ablösbaren Ballons der Aorta
39.73.00↔	Endovask Implant e Graft an d thor Aort, n.n.bez.	39.79.43↔	Selektive Emb m ablösb Ballons d Duct arteriosus apertus
39.73.10↔	Endvsk Implnt e Grfts i d Art thrcc, oh Fnstr o Seitn	39.79.44↔	Selektive Emb mit ablösb Ballons von thorakalen Gef
39.73.11↔	Endvsk Implnt e Grfts i d Art thrcc, m Fnstr o Seitn	39.79.45↔	Selektive Emb mit ablösb Ballons von viszeralen Gef
39.73.20↔	Endovask Implant e Grafts i d Aort thoracoabdominalis	39.79.46↔	Selektive Emb mit ablösb Ballons von abd Gefäßen
39.73.99↔	Endovask Implant e Graft an d thorakalen Aort, so	39.79.47↔	Selektive Emb mit ablösb Ballons von spinalen Gefäßen
39.75.00↔	Perktransluminale Gefintervention, so Gef, n.n.bez.	39.79.48↔	Sel Emb m ablösb Ballons von Gef d unteren Extrem
39.75.01↔	Perktr Gefint,Frmdknif m Brghkthr,Körbchnkthr,etc.	39.79.49↔	Sel Emb m ablösb Ballons von sonstigen Gef, sonstige
39.75.10↔	Perktr Gefint,s Gef,Kthrsystm z Rknlstion v Tivrschlüssn	39.79.50↔	Selektive Emb mit Schirmen von sonstigen Gef, n.n.bez.
39.75.12↔	Perktransluminale Gefintervention, so Gef, Laserangpl	39.79.51↔	Selektive Emb mit Schirmen von Gefäßen d oberen Extrem
39.75.13↔	Perktr Gefint,S Gef,AntEmbleSyst(prph o vsclr Gef)	39.79.52↔	Selektive Embolisation mit Schirmen der Aorta
39.75.14↔	Perktransluminale Gefintervention, so Gef, Atherekt	39.79.53↔	Selektive Emb mit Schirmen d Duct arteriosus apertus
39.75.15↔	Perktranslum Gefintervention, so Gef, sel Thrombol	39.79.54↔	Selektive Embolisation mit Schirmen von thorakalen Gefäßen
39.75.16↔	Prk trnslmnl Gefintrv so Gef, sele Thrmblly, ultrschutz	39.79.55↔	Selektive Embolisation mit Schirmen von viszeralen Gefäßen
39.75.20↔	Prk trnslmnl Gefintrv so Gef, kthgstz Rdfrqzab ü A.rena	39.79.56↔	Selektive Embolisation mit Schirmen von abdominalen Gefäßen
39.75.30↔	Zrbr Perfusaugmt durch part endaort Ballonokklusion	39.79.57↔	Selektive Emb mit Schirmen von Gef d unteren Extrem
39.75.99↔	Perktransluminale Gefintervention, so Gef, so	39.79.58↔	Selektive Embolisation mit Schirmen von spinalen Gefäßen
39.76.50↔	Perkut sel Thrombol an extrkr Gef d Kopfes und Halses	39.79.59↔	Selektive Emb mit Schirmen von sonstigen Gef, sonstige
39.76.70↔	Prkt endvsk Frmdkörperntfrng aus extrkr Gef d Kpfs u Hlss	39.79.60↔	Selektive Emb m Partikeln von sonstigen Gef, n.n.bez.
39.77.50↔	Perkutane selektive Thrombolysse von intrakr(n) Gef(en)	39.79.61↔	Selektive Emb mit Partikeln von Gef d oberen Extrem

39.79.62↔	Selektive Embolisation mit Partikeln der Aorta	39.79.76↔	Kathetertech Verschluss mitt Laser, an viszeralen Gef
39.79.63↔	Selektive Emb mit Partikeln d Duct arteriosus apertus	39.79.77↔	Kathetertech Verschluss mittels Laser, an abd Gef
39.79.64↔	Selektive Embolisation mit Partikeln von thorakalen Gefäßen	39.79.79↔	Kathetertech Verschluss v Aa mitt Laser, sonst Gef, so
39.79.65↔	Selektive Embolisation mit Partikeln von viszeralen Gefäßen	39.79.80↔	Kthtrtrch Vrschl v A mitt Rdiofq snst Gef, n.n.bz.
39.79.66↔	Selektive Embolisation mit Partikeln von abdominalen Gefäßen	39.79.81↔	Kathetertech Verschluss mitt Radiofq an Aa d ob Extrem
39.79.67↔	Selektive Emb mit Partikeln von Gef d unteren Extrem	39.79.82↔	Kathetertech Verschluss mitt Radiofrequenz an d Aort
39.79.68↔	Selektive Embolisation mit Partikeln von spinalen Gefäßen	39.79.84↔	Kathetertech Verschluss mitt Radiofq an thorakalen Gef
39.79.69↔	Selektive Emb m Partikeln von sonstigen Gef, sonstige	39.79.85↔	Kathetertech Verschl mitt Radiofq an Gef d unt Extrem
39.79.70↔	Kthtrtrch Vrschl v A mitt Lsr, snst Gef, n.n.bz.	39.79.86↔	Kathetertech Verschluss mitt Radiofq an viszeralen Gef
39.79.71↔	Kathetertech Verschluss mitt Laser, an Aa d ob Extrem	39.79.87↔	Kathetertech Verschluss mitt Radiofrequenz an abd Gef
39.79.72↔	Kathetertech Verschluss mittels Laser, an der Aorta	39.79.89↔	Kathetertech Verschluss mitt Radiofq an sonst Gef, so
39.79.74↔	Kathetertech Verschluss mitt Laser, an thorakalen Gef	39.79.99↔	So endovask Korr (von Aneur) an sonstigen Gef, so
39.79.75↔	Kathetertech Verschl mitt Laser, an Gef d unt Extrem		

Prozedur E02-3

28.2x.00↔	Tonsillektomie ohne Adenoidektomie, n.n.bez.	39.71.10↔	Endvsk Implnt e Grfts i Art abd,aortoio,oh Fnstr o Seitn
28.2x.10↔	Part Res d Tonsille [Tonsillotomie] oh Adenoidekt	39.71.11↔	Endvsk Implnt e Grfts i Art abd,aortoio,m Fnstr o Seitn
28.2x.11↔	Total Tonsillektomie ohne Adenoidektomie	39.71.12↔	Endvsk Imp Grfts i Art abd,Bfprt,aortb,oh Fnstr o Seitn
28.2x.12↔	Abszessstonsillektomie	39.71.13↔	Endvsk Imp Grfts i Art abd,Bfprt,aortb,m Fnstr o Seitn
28.2x.99↔	Tonsillektomie ohne Adenoidektomie, sonstige	39.71.99↔	Endovask Implantation e Grafts in Aort abd, sonstige
28.4↔	Exzision eines Tonsillenrestes	39.72.00↔	Endovask Plast Reko o Okkl v Gef a Kopf u Ha, n.n.bez.
30.21↔	Epiglottidektomie	39.72.10↔	Selektive Embolisation von intrakraniellen Gefäßen, n.n.bez.
30.22.00↔	Chordektomie, n.n.bez.	39.72.11↔	Selektive Emb von intrakr Gef m Partikeln oder Metasp
30.22.10↔	Chordektomie, endolaryngeal	39.72.12↔	SI Emb v intrkr Gef m emb Flüssgk, ablösb Bllns o Schrmn
30.22.11↔	Chordektomie, durch Thyreotomie	39.72.13↔	Sel Emb von intrakr Gef d Stents als FlowDiverter
30.22.99↔	Chordektomie, sonstige	39.72.14↔	Selektive Emb von intrakr Gef mit adhäsivem Embolisat
30.29.00↔	Sonstige partielle Laryngektomie, n.n.bez.	39.72.19↔	Selektive Embolisation von intrakraniellen Gefäßen, sonst
30.29.10↔	Cricohyoidoepiglottopexy (CHEP)	39.72.20↔	Sel Emb von extrkr Gef d Kopfes und d Halses, n.n.bez.
30.29.11↔	Cricohyoidopexy (CHP)	39.72.21↔	Sel Emb v extrkr Gef d Kopfes u d Halses m Part o Metasp
30.29.20↔	Partielle Larynx-Pharynx-Resektion	39.72.22↔	SI Emb v extrkr Gef d Kpfs u d Hlss m emb Flü, abl Bllns o Sch
30.29.21↔	Partielle Laryngektomie frontale (Huet)	39.72.24↔	SI Emb v extrkr Gef d Kpfs u d Hlss m adhäsivm Emblist
30.29.22↔	Partielle Laryngektomie frontolaterale (Leroux-Robert)	39.72.29↔	Sel Emb von extrkr Gef d Kopfes und d Halses, sonstige
30.29.30↔	Arytenoidektomie	39.72.30↔	Perkutantransluminale Emb e Gefmi d Mikrok, n.n.bez.
30.29.99↔	Sonstige partielle Laryngektomie, sonstige	39.72.31↔	Perktranslum Emb e Gefmi d Mikrok Verw v ein Mikrkath
30.4x.00↔	Radikale Laryngektomie, n.n.bez.	39.72.32↔	Perktranslum Emb e Gefmi d Mikrok Verw v 2 Mikrkath
30.4x.10↔	Radikale Laryngektomie, mit Pharyngektomie, oh Rekonstrukt	39.72.33↔	Perktranslum Emb e Gefmi d Mikrok Verw v 3 Mikrkath
30.4x.11↔	Rad Laryekt, m Pharyngekt, Reko m lok Schleimhaut	39.72.34↔	Perktranslum Emb e Gefmi d Mikrok Verw v 4 Mikrkath
30.4x.12↔	Rad Laryekt, m Pharyngekt, Reko m Ni vaskul Tx	39.72.35↔	Perktranslum Emb e Gefmi d Mikrok Verw v funf Mikrkath
30.4x.13↔	Rad Laryekt, m Pharyngekt, Reko m gestielt reg Lp	39.72.39↔	Perktranslum Emb e Gefmi d Mikrok Verw v merh Mikrkath
30.4x.14↔	Rad Laryekt, m Pharyngekt, Reko m gestielt Lp	39.72.99↔	Endovask Plast Reko o Okkl von Gef a Kopf und Ha, so
30.4x.15↔	Rad Laryekt, m Pharyngekt, Reko m fr mikrovaskanast Tx	39.73.00↔	Endovask Implant e Graft an d thor Aort, n.n.bez.
30.4x.16↔	Rad Laryekt, m Pharyngekt, Rekonstruktion m fr Darmtr	39.73.10↔	Endvsk Implnt e Grfts i d Art thrcc, oh Fnstr o Seitn
30.4x.17↔	Rad Laryekt, m Pharyngekt, Reko m Magenhochzug	39.73.11↔	Endvsk Implnt e Grfts i d Art thrcc, m Fnstr o Seitn
30.4x.19↔	Rad Laryekt, m Pharyngekt, sonstige Rekonstruktion	39.73.20↔	Endovask Implant e Grafts i d Aort thoracoabdominalis
30.4x.20↔	Rad Laryekt, m Pharyngekt und Schilddres, oh Reko	39.73.99↔	Endovask Implant e Graft an d thorakalen Aort, so
30.4x.21↔	Rd Lrykt, m Phryngkt u Schlddrs, Rk m lk Schleimh	39.75.00↔	Perktransluminale Gefintervention, so Gef, n.n.bez.
30.4x.22↔	Rd Lrykt, m Phryngkt u Schlddrs, Rk m N vskl Tx	39.75.01↔	Perktr Gefint,Frmdkntf m Brgkthtr,Körbchnkthtr,etc.
30.4x.23↔	Rd Lrykt, m Phryngkt u Schlddrs, Rk m gstielt rg Lp	39.75.10↔	Perktr Gefint,s Gef,Kthtrsystem v Rknlstion v Ttivrslchlüssn
30.4x.24↔	Rd Lrykt, m Phryngkt u Schlddrs, Rk m gstielt Lp	39.75.12↔	Perktransluminale Gefintervention, so Gef, Laserangpl
30.4x.25↔	Rd Lrykt, m Phryngkt u Schlddrs, Rk m fr mkrvsknst Tx	39.75.13↔	Perktr Gefint,S Gef,AntEmblieSyst(prph o vscri Gef)
30.4x.26↔	Rd Lrykt, m Phryngkt u Schlddrs, Rk m fr Drmtr	39.75.14↔	Perktransluminale Gefintervention, so Gef, Atherekt
30.4x.27↔	Rd Lrykt, m Phryngkt u Schlddrs, Rk m Mgnhchzg	39.75.15↔	Perktranslum Gefintervention, so Gef, sel Thrombol
30.4x.29↔	Rad Laryekt, m Pharyngekt und Schilddres, so Reko	39.75.16↔	Prk trnslmnl Gefintrv so Gef, sele Thrbmbly, Ultraschustz
30.4x.99↔	Radikale Laryngektomie, sonstige	39.75.20↔	Prk trnslmnl Gefintrv so Gef, kthgstz Rdfrqzab ü A.rena
34.1↔	Inzision des Mediastinums	39.75.30↔	Zrbr Perfusaugmnt durch part endaort Ballonokklusion
34.6x.11↔	Pleurodese, offen chirurgisch, ohne Dekortikation	39.75.99↔	Perktransluminale Gefintervention, so Gef, so
34.6x.12↔	Pleurodese, offen chirurgisch, mit Dekortikation	39.76.50↔	Perkut sel Thrombol an extrkr Gef d Kopfes und Halses
34.6x.19↔	Pleurodese, offen chirurgisch, sonstige	39.76.70↔	Prkt endvsk Frmdkörperntfng aus extrkr Gef d Kpfs u Hlss
38.7x.00↔	Unterbrechung der Vena cava, n.n.bez.	39.77.50↔	Perkutane selektive Thrombolysse von intrakr(n) Gef(en)
38.7x.10↔	Unterbrechung des V. cava chirurgisch, n.n.bez.	39.77.70↔	Prkt endvsk Frmdkörperntfng aus intrkr(n) Gef(n)
38.7x.11↔	Einsetzen e Antiembolie-Schirmes in die V. cava, chirurgisch	39.79.00↔	So endovask Korr (von Aneur) an sonst Gef, n.n.bez.
38.7x.12↔	Entfernung e Antiembolie-Schirmes in d V. cava, chir	39.79.10↔	Endovask Implant e Grafts an sonstigen Gef, n.n.bez.
38.7x.13↔	Ligatur oder Plicature der V. cava, chirurgische	39.79.11↔	Endovaskuläre Implantation eines Grafts an Viszeralgefäßen
38.7x.19↔	Chirurgische Unterbrechung des V. cava, chirurgisch, sonst	39.79.12↔	Endovaskuläre Implantation e Grafts an Gefäßen des Beckens
38.7x.20↔	Unterbrechung d V. cava, Perk transluminal, n.n.bez.	39.79.13↔	Endovaskuläre Implantation e Grafts an abdominalen Gefäßen
38.7x.23↔	Ligatur oder Plikatur der V. cava, perkutan transluminal	39.79.19↔	Endovask Implant e Grafts an sonstigen Gef, sonstige
38.7x.29↔	Intrvntionnl Intbr d V. Cv, Prk trnslmnl, S	39.79.20↔	CoilEmb oder Verschluss von sonstigen Gef, n.n.bez.
38.7x.99↔	Unterbrechung der Vena cava, sonstige	39.79.21↔	CoilEmb oder Verschluss von Gefäßen d oberen Extrem
39.71.00↔	Endovask Implantation e Grafts in Aort abd, n.n.bez.	39.79.22↔	Coil-Embolisation oder -Verschluss der Aorta

39.79.23↔	Coil-Embolisation o -Verschluss des Ductus arteriosus apertus	39.79.89↔	Kathetertech Verschluss mitt Radiofq an sonst Gef, so
39.79.24↔	Coil-Embolisation oder -Verschluss von thorakalen Gefäßen	39.79.99↔	So endovask Korr (von Aneur) an sonstigen Gef, so
39.79.25↔	Coil-Embolisation oder -Verschluss von viszeralen Gefäßen	40.40↔	Radikale Neck dissection, n.n.bez.
39.79.26↔	Coil-Embolisation oder -Verschluss von abdominalen Gefäßen	40.41.00↔	Radikale unilaterale Neck dissection, n.n.bez.
39.79.27↔	CoilEmb oder Verschluss von Gefäßen d unteren Extrem	40.41.10↔	Sel (funkt) Neck dissec, supraomohyoid (Reg IIII)
39.79.28↔	Coil-Embolisation oder -Verschluss von spinalen Gefäßen	40.41.11↔	Selekt (funkt) Neck dissection, lateral (Region II-IV)
39.79.29↔	CoilEmb oder Verschluss von sonstigen Gef, sonstige	40.41.12↔	Sel (funkt) Neck dissec, anterolateral (Reg IIV)
39.79.30↔	Sel Emb m emb Flüssigk von sonstigen Gef, n.n.bez.	40.41.13↔	Sel (funkt) Neck dissec, posterolateral (Reg IIIIV)
39.79.31↔	Selektive Emb mit emb Flüssigk von Gef d oberen Extrem	40.41.14↔	Selektive (funkt) Neck dissection, central (Region VI)
39.79.32↔	Selektive Emb mit embolisierenden Flüssigkeiten d Aort	40.41.20↔	Radikale Neck dissection (inkl. modifiziert)
39.79.33↔	Selektive Emb mit emb Flüssigk d Duct arterios apertus	40.41.21↔	Extended Neck dissection
39.79.34↔	Selektive Emb mit emb Flüssigk von thorakalen Gefäßen	40.41.99↔	Radikale unilaterale Neck dissection, sonstige
39.79.35↔	Selektive Emb mit emb Flüssigk von viszeralen Gefäßen	40.42↔	Radikale bilaterale Neck dissection
39.79.36↔	Selektive Emb mit emb Flüssigkeiten von abd Gefäßen	77.40.00↔	Knochenbiopsie, ohne Angabe der Lokalisation, n.n.bez.
39.79.37↔	Selektive Emb m emb Flüssigk von Gef d unteren Extrem	77.40.10↔	Knochbiops, ohne Ang d Lok, Perkutane (Nadel) Biops
39.79.38↔	Selektive Emb mit emb Flüssigk von spinalen Gefäßen	77.40.20↔	Knochbiops, ohne Ang d Lokalisation, Offene Knochbiops
39.79.39↔	Sel Emb m emb Flüssigk von sonstigen Gef, sonstige	77.40.99↔	Knochenbiopsie, ohne Angabe der Lokalisation, sonstige
39.79.40↔	Sel Emb m ablösb Ballons von sonstigen Gef, n.n.bez.	77.41.00↔	Knochbiops von Skap, Klav, Rip und Sternum, n.n.bez.
39.79.41↔	Selektive Emb m ablösb Ballons von Gef d oberen Extrem	77.41.10↔	Knchbiops v Skp, Klv, Rp u Strn, Prkt (Nd) Biops
39.79.42↔	Selektive Embolisation mit ablösbaren Ballons der Aorta	77.41.20↔	Knochbiops von Skap, Klav, Rip u Stern, Off Knochbiops
39.79.43↔	Selektive Emb m ablösb Ballons d Duct arterios apertus	77.41.99↔	Knochbiops von Skap, Klav, Rip und Sternum, sonstige
39.79.44↔	Selektive Emb mit ablösb Ballons von thorakalen Gef	77.42.00↔	Knochenbiopsie am Humerus, n.n.bez.
39.79.45↔	Selektive Emb mit ablösb Ballons von viszeralen Gef	77.42.10↔	Knochenbiopsie am Humerus, Perkutane (Nadel-) Biopsie
39.79.46↔	Selektive Emb mit ablösb Ballons von abd Gefäßen	77.42.20↔	Knochenbiopsie am Humerus, Offene Knochenbiopsie
39.79.47↔	Selektive Emb mit ablösb Ballons von spinalen Gefäßen	77.42.99↔	Knochenbiopsie am Humerus, sonstige
39.79.48↔	Sel Emb m ablösb Ballons von Gef d unteren Extrem	77.43.00↔	Knochenbiopsie an Radius und Ulna, n.n.bez.
39.79.49↔	Sel Emb m ablösb Ballons von sonstigen Gef, sonstige	77.43.10↔	Knbiopsie an Radius und Ulna, Perkutane (Nadel-) Biopsie
39.79.50↔	Selektive Emb mit Schirmen von sonstigen Gef, n.n.bez.	77.43.20↔	Knochenbiopsie an Radius und Ulna, Offene Knochenbiopsie
39.79.51↔	Selektive Emb mit Schirmen von Gefäßen d oberen Extrem	77.43.99↔	Knochenbiopsie an Radius und Ulna, sonstige
39.79.52↔	Selektive Embolisation mit Schirmen der Aorta	77.44.00↔	Knochenbiopsie an Karpalia und Metakarpalia, n.n.bez.
39.79.53↔	Selektive Emb mit Schirmen d Duct arterios apertus	77.44.10↔	Knochbiops an Karpal und Metakarp, Perkut (Nad) Biops
39.79.54↔	Selektive Embolisation mit Schirmen von thorakalen Gefäßen	77.44.20↔	Knochbiops an Karpal und Metakarp, Offene Knochbiops
39.79.55↔	Selektive Embolisation mit Schirmen von viszeralen Gefäßen	77.44.99↔	Knochenbiopsie an Karpalia und Metakarpalia, sonstige
39.79.56↔	Selektive Embolisation mit Schirmen von abdominalen Gefäßen	77.45.00↔	Knochenbiopsie am Femur, n.n.bez.
39.79.57↔	Selektive Emb mit Schirmen von Gef d unteren Extrem	77.45.10↔	Knochenbiopsie am Femur, Perkutane (Nadel-) Biopsie
39.79.58↔	Selektive Embolisation mit Schirmen von spinalen Gefäßen	77.45.20↔	Knochenbiopsie am Femur, Offene Knochenbiopsie
39.79.59↔	Selektive Emb mit Schirmen von sonstigen Gef, sonstige	77.45.99↔	Knochenbiopsie am Femur, sonstige
39.79.60↔	Selektive Emb m Partikeln von sonstigen Gef, n.n.bez.	77.46.00↔	Knochenbiopsie an der Patella, n.n.bez.
39.79.61↔	Selektive Emb mit Partikeln von Gef d oberen Extrem	77.46.10↔	Knochenbiopsie an der Patella, Perkutane (Nadel-) Biopsie
39.79.62↔	Selektive Embolisation mit Partikeln der Aorta	77.46.20↔	Knochenbiopsie an der Patella, Offene Knochenbiopsie
39.79.63↔	Selektive Emb mit Partikeln d Duct arterios apertus	77.46.99↔	Knochenbiopsie an der Patella, sonstige
39.79.64↔	Selektive Embolisation mit Partikeln von thorakalen Gefäßen	77.47.00↔	Knochenbiopsie an Tibia und Fibula, n.n.bez.
39.79.65↔	Selektive Embolisation mit Partikeln von viszeralen Gefäßen	77.47.10↔	Knochenbiopsie an Tibia u Fibula, Perkutane (Nadel-) Biopsie
39.79.66↔	Selektive Embolisation mit Partikeln von abdominalen Gefäßen	77.47.20↔	Knochenbiopsie an Tibia und Fibula, Offene Knochenbiopsie
39.79.67↔	Selektive Emb mit Partikeln von Gef d unteren Extrem	77.47.99↔	Knochenbiopsie an Tibia und Fibula, sonstige
39.79.68↔	Selektive Embolisation mit Partikeln von spinalen Gefäßen	77.48.00↔	Knochenbiopsie an Tarsalia und Metatarsalia, n.n.bez.
39.79.69↔	Selektive Emb m Partikeln von sonstigen Gef, sonstige	77.48.10↔	Knochbiops an Tarsal und Metatars, Perkut (Nad) Biops
39.79.70↔	Kthtrtrch Vrschl v A mitt Lsr, snst Gef, n.n.bz.	77.48.20↔	Knochbiops an Tarsalia und Metatars, Offene Knochbiops
39.79.71↔	Kathetertech Verschluss mitt Laser, an Aa d ob Extrem	77.48.99↔	Knochenbiopsie an Tarsalia und Metatarsalia, sonstige
39.79.72↔	Kathetertech Verschluss mittels Laser, an der Aorta	77.49.00↔	Knochbiops an and näher bez Kn, auss Gschk, n.n.bez.
39.79.74↔	Kathetertech Verschluss mitt Laser, an thorakalen Gef	77.49.20↔	Knbp a and näh bz Kn, au Gk, Knbp an d Ws Prk (Nd) Bp
39.79.75↔	Kathetertech Verschl mitt Laser, an Gef d unt Extrem	77.49.21↔	Knbp an and näh bz Kn, au Gschk, Knbp an d Ws, Off Knbp
39.79.76↔	Kathetertech Verschluss mitt Laser, an viszeralen Gef	77.49.40↔	Knbp a and näh bz Kn, au Gk, Knbp an Pl d Fs Prk (Nd) Bp
39.79.77↔	Kathetertech Verschluss mittels Laser, an abd Gef	77.49.41↔	Knbp a and näh bz Kn, au Gk, Knbp an Phl d Fs, Off Knbp
39.79.79↔	Kathetertech Verschluss v Aa mitt Laser, sonst Gef, so	77.49.90↔	Knchbiops an and näh bz Kn, auss Gschk, Prkt (Nd) Biops
39.79.80↔	Kthtrtrch Vrschl v A mitt Rdiofq snst Gef, n.n.bz.	77.49.91↔	Knchbiops an and näh bz Kn, auss Gschk, Off Knchbiops
39.79.81↔	Kathetertech Verschluss mitt Radiofq an Aa d ob Extrem	77.49.99↔	Knochbiops an and näher bez Kn, auss Gschk, sonstige
39.79.82↔	Kathetertech Verschluss mitt Radiofrequenz an d Aort	78.90↔	Einsetz e Knochwachststimul, ohne Ang d Lokalisation
39.79.84↔	Kathetertech Verschluss mitt Radiofq an thorakalen Gef	78.91↔	Einsetz e Knochwachststimul an Skap, Klav, Rip u Stern
39.79.85↔	Kathetertech Verschl mitt Radiofq an Gef d unt Extrem	78.97↔	Eins eines Knochenwachstumsstimulators an Tibia und Fibula
39.79.86↔	Kathetertech Verschluss mitt Radiofq an viszeralen Gef	78.99↔	Einsetz e Knochwachststiml an and näh bz Kn, auss Gschk
39.79.87↔	Kathetertech Verschluss mitt Radiofrequenz an abd Gef		

ADRG E03**Brachytherapie oder Therapie mit offenen Nukliden bei Krankheiten und Störungen der Atmungsorgane, mehr als ein Belegungstag**

Prozedur in Tabelle E03-1 und Verweildauer > 1 Tag

DRG E03Z**Brachytherapie oder Therapie mit offenen Nukliden bei Krankheiten und Störungen der Atmungsorgane, mehr als ein Belegungstag****Prozedur E03-1**

92.20↔	Infusion von flüssigem Radioisotop	92.29.09↔	Brachytherapie mit umschlossenen Radionukliden, sonst
92.27.00↔	Imp/Eins radak Elm (Brchyth m umschl Rdion), Körprb, S o nnbz	92.29.11↔	Intrst Brchyth m Implnt v entfß Str i e Ebn, nied Dssl
92.27.10↔	Imp/Eins radak Elm (Brchyth m umschl Rdion), w Geschl, nnbz	92.29.12↔	Intrst Brchyth m Impl entfß Str i e Eb, gp Dssl (Plsd ds rt)
92.27.11↔	Imp o Eins rdioakt Elm (Brchyth m umschl Rdion), intraut	92.29.13↔	Intrst Brchyth m Implnt v entfß Str i e Ebn, hh Dssl
92.27.12↔	Imp o Eins rdioakt Elm (Brchyth m umschl Rdion), intrvg	92.29.19↔	Interst Brachyth m Implant von entfß Str i e Ebene, so
92.27.13↔	Imp/Eins radak Elm (Brchyth m umschl Rdion), intu u intv kmb	92.29.21↔	Intrst Brchyth m Vmpl v entfß Str i mhr Ebnn, nied Dssl
92.27.21↔	Imp o Eins rdioakt Elm (Brchyth m umschl Rdion), Körprb	92.29.22↔	Intrst Brchyth m Vmpl entfß Str i mhr Eb, gp Dssl (Plsd ds rt)
92.27.22↔	Imp/Eins radak Elm (Brchyth m umschl Rdion), intrktivär	92.29.23↔	Intrst Brchyth m Vmpl v entfß Str i mhr Ebnn, hh Dssl
92.27.23↔	Imp/Eins radak Elm (Brchyth m umschl Rdion), intrlmnl	92.29.24↔	Brchyth m Impl v entfß Strhl i mehr Ebn, hohe Lstg,intop
92.27.30↔	Imp o Eins rdioakt Elm (Brchyth m umschl Rdion), Gf nnbz	92.29.29↔	Intrst Brchyth m Vmpl v entfß Str i mhr Ebnn, so
92.27.31↔	Imp/Eins radak Elm (Brchyth m umschl Rdion), Krnrgfäss	92.29.31↔	Intrst Brchyth m Implnt v prm Str, bs z 10 Quelln
92.27.39↔	Imp o Eins rdioakt Elm (Brchyth m umschl Rdion), so Gf	92.29.32↔	Intrst Brchyth m Implnt v prm Str, v 10 bs 15 Quelln
92.27.40↔	Impl o Eins rdakti Elem(Brachyth m Radionklid), intraop	92.29.33↔	Intrst Brchyth m Implnt v prm Str, v 16 bs 20 Quelln
92.27.70↔	Radioaktive Moulagen, n.n.bez.	92.29.34↔	Intrst Brchyth m Implnt v prm Str, v 21 bs 25 Quelln
92.27.71↔	Rdioakt Moulgn: Knstr u Appl v obrfl rdioaktvn Moulgn	92.29.35↔	Intrst Brchyth m Implnt v prm Str, v 26 bs bs 30 Quelln
92.27.72↔	Rdioakt Moulgn: Knstr u Appl v N auf d Körprb vrw Appl	92.29.36↔	Intrst Brchyth m Implnt v prm Str, v 31 bs bs 35 Quelln
92.27.73↔	Radioakt Moulagen: Konstr u Appl v Augenapplikatoren	92.29.37↔	Intrst Brchyth m Implnt v prm Str, v 36 bs bs 40 Quelln
92.27.79↔	Radioaktive Moulagen, sonstige	92.29.38↔	Intrst Brchyth m Implnt v prm Str, v 41 bs bs 45 Quelln
92.28.00↔	Injektion oder Instillation von Radioisotopen, n.n.bez.	92.29.39↔	Intrst Brchyth m Implnt v prm Str, v 46 bs bs 50 Quelln
92.28.01↔	Instillation von offenen Radionukliden in Gelenke	92.29.3a↔	Intrst Brchyth m Implnt v prm Str, v 51 bs bs 55 Quelln
92.28.02↔	Rdiojdh bs 1,2 GBq I131: Oh Gb v rkmb Thyreotr (rhTSH)	92.29.3b↔	Intrst Brchyth m Implnt v prm Str, v 56 bs bs 60 Quelln
92.28.03↔	Rdiojdh bs 1,2 GBq I131: M Gb v rkmb Thyreotr (rhTSH)	92.29.3c↔	Intrst Brchyth m Implnt v prm Str, v 61 bs bs 65 Quelln
92.28.04↔	Rdiojdh üb 1,2 bs u 5 GBq I131: Oh Gb rkmb Thyreotr (rhTSH)	92.29.3d↔	Intrst Brchyth m Implnt v prm Str, v 66 bs bs 70 Quelln
92.28.05↔	Rdiojdh üb 1,2 bs u 5 GBq I131: M Gb rkmb Thyreotr (rhTSH)	92.29.3e↔	Intrst Brchyth m Implnt v prm Str, mhr als 70 Quelln
92.28.06↔	Rdiojdh m 5 u mhr GBq I131: Oh Gb rkmb Thyreotr (rhTSH)	92.30.00↔	Stereotaktische Bestrahlung, einzeitig, n.n.bez.
92.28.07↔	Rdiojdh m 5 u mhr GBq I131: M Gb rkmb Thyreotr (rhTSH)	92.30.01↔	Stereotaktische Bestrahlung, einzeitig: Zerebral, n.n.bez.
92.28.11↔	Therapie mit offenen Radionukliden bei Knochenmetastasen	92.30.02↔	Stereotaktische Bestrahlung, einzeitig: Extrazerebral, n.n.bez.
92.28.12↔	Intrvnös plliatv Schmrzth m off Rdion b Knchnmtstsn	92.30.20↔	Stereot Bestr, einzeit: Zerebral, intmod Radioth
92.28.13↔	Radiorezeptortherapie m DOTA-konjug Somatostatin-Analoga	92.30.21↔	Streot Bstr, einzeit: Zrb, intmd Bgnbstr (IMAT)
92.28.20↔	Radioimmuntherapie mit 90Y-Ibritumomab-Tiuxetan, parenteral	92.30.22↔	Stereot Bestr, einzeit: Zerebral, bildgest Einst
92.28.21↔	Gabe von Jod-131-MIBG (Metajodbenzylguanidin) parenteral	92.30.30↔	Stereot Bestr, einzeit: Extrazer, intmod Radioth
92.28.31↔	Sel Intravask Radiochemoembolisation m I131Lipiodol	92.30.31↔	Streot Bstr, einzeit: Extrzr, intmd Bgnbstr (IMAT)
92.28.32↔	SIRT d Emb v Yttrium90mrkiertn Mkrsphärm	92.30.32↔	Stereot Bestr, einzeit: Extrazer, bildgest Einst
92.28.33↔	Endovaskuläre Brachytherapie mit Rhenium-188	92.30.99↔	Stereotaktische Bestrahlung, einzeitig, sonstige

ADRG E05**Andere grosse Eingriffe am Thorax**

Prozedur in Tabelle E05-2

DRG E05A**Andere grosse Eingriffe am Thorax mit äusserst schweren CC**

PCCL > 3

DRG E05B**Andere grosse Eingriffe am Thorax ohne äusserst schwere CC, bei bösartiger Neubildung**

Diagnose in Tabelle E05-1

DRG E05C**Andere grosse Eingriffe am Thorax ohne äusserst schwere CC, ausser bei bösartiger Neubildung****Diagnose E05-1**

C33	Bösartige Neubildung der Trachea	C34.3	Bösartige Neubildung: Unterlappen (-Bronchus)
C34.0	Bösartige Neubildung: Hauptbronchus	C34.8	BNB: Bronchus u Lunge, mehrere Teilbereiche überlappend
C34.1	Bösartige Neubildung: Oberlappen (-Bronchus)	C34.9	BNB: Bronchus oder Lunge, nicht näher bezeichnet
C34.2	Bösartige Neubildung: Mittellappen (-Bronchus)	C38.1	Bösartige Neubildung: Vorderes Mediastinum

C38.2	Bösartige Neubildung: Hinteres Mediastinum	C78.3	Sekundäre BNB sonstiger u nnbez Atmungsorgane
C38.3	BNB: Mediastinum, Teil nicht näher bezeichnet	D02.1	Carcinoma in situ Trachea
C38.4	Bösartige Neubildung: Pleura	D02.2	Carcinoma in situ Bronchus Lunge
C38.8	BNB: Herz, Mediastinum u Pleura, mehr Teilber überlapp	D02.3	Carcinoma in situ sonst Teile Atmungssystem
C39.8	BNB: AtmOrg u sonst intrathorak Organe, mehr Teilber überl	D02.4	Carcinoma in situ Atmungssystem, nnbez
C39.9	BNB: Ungenau bezeichnete Lok des Atmungssystems	D38.1	NB unsich/unbek Veralth Trachea Bronch Lunge
C45.0	Mesotheliom Pleura	D38.2	NB unsich/unbek Verhalt Pleura
C76.1	BNB ungenau bezeichneter Lokalisationen: Thorax	D38.3	NB unsich/unbek Verhalt Mediastinum
C78.0	Sekundäre bösartige Neubildung der Lunge	D38.4	NB unsich/unbek Verhalt Thymus
C78.1	Sekundäre bösartige Neubildung des Mediastinums	D38.5	NB unsich/unbek Verhalt Sonst Atmungsgorg
C78.2	Sekundäre bösartige Neubildung der Pleura	D38.6	NB unsich/unbek Verhalt Atmungsgorgan, nnbez

Prozedur E05-2

07.80↔	Thymektomie, n.n.bez.	33.43↔	Verschluss einer Lungenverletzung
07.81↔	Sonstige partielle Exzision am Thymus	33.48.00↔	So und Plast Rekonstruktionen an e Bronch, n.n.bez.
07.82↔	Sonstige totale Exzision des Thymus	33.48.10↔	Plst Dckng brnchialr Anstmsn u Näht, n.n.bz.
07.83↔	Thorakoskopische partielle Exzision am Thymus	33.48.11↔	Plst Dckng brnchialr Anstmsn u Näht, m Omntm mjs
07.84↔	Thorakoskopische totale Exzision des Thymus	33.48.12↔	Plst Dckng brnchialr Anstmsn u Näht, m MTnsp
07.91↔	Exploration im Gebiet des Thymus	33.48.13↔	Plast Deckung bronchialer Anastomosen u Nähte, m Perik
07.92↔	Sonstige Inzision am Thymus	33.48.14↔	Plst Dckng brnchialr Anstmsn u Näht, m Zwrfch
07.93↔	Plastische Rekonstruktion am Thymus	33.48.15↔	Plst Dckng brnchialr Anstmsn u Näht, m Vn azygs
07.95↔	Thorakoskopische Inzision am Thymus	33.48.16↔	Plast Deckung bronchialer Anastomosen u Nähte, m Pleur
07.98↔	Sonstige und Ni näh bez thorakoskopische Op a Thymus	33.48.17↔	Plst Dckng brnchialr Anstmsn u Näht, m prkrdialm Ftt
07.99↔	Sonst und nicht näher bezeichnete Operationen am Thymus	33.48.19↔	Plast Deckung bronchialer Anastomosen und Nähte, So
31.73↔	Verschluss einer anderen trachealen Fistel	33.48.99↔	So und Plast Rekonstruktionen an e Bronch, So
32.1x.00↔	Sonstige Exzision an einem Bronchus, n.n.bez.	33.49.00↔	Sonstige und Plast Rekonstruktion an d Lu, n.n.bez.
32.1x.10↔	Sonst Exzision an einem Bronchus, Bifurkationsresektion	33.49.10↔	Plst Dckng intrthr vsk Anstmsn u Näht, n.n.bz.
32.1x.20↔	So Exz an e Bronch, Rev e Bronchusstumpfsuffizienz	33.49.11↔	Plst Dckng intrthr vsk Anstmsn u Näht, m Omntm mjs
32.1x.99↔	Sonstige Exzision an einem Bronchus, sonstige	33.49.12↔	Plst Dckng intrthr vsk Anstmsn u Näht, m MTnsp
32.24↔	Perkutane Exzision von Läsion oder Gewebe an der Lunge	33.49.13↔	Plst Dckng intrthr vsk Anstmsn u Näht, m Prk
32.41.00↔	Thorakoskopische Lobektomie an der Lunge, n.n.bez.	33.49.14↔	Plst Dckng intrthr vsk Anstmsn u Näht, m Zwrfch
32.41.10↔	Lbkt an d L, thrksk, oh Ang e rd Lymphkt, n.n.bz.	33.49.15↔	Plst Dckng intrthr vsk Anstmsn u Näht, m Vn azygs
32.41.11↔	Lbkt an d L,thrksk,oh Ang rd Lymphkt,oh brnchpl o angiopl Erw	33.49.16↔	Plst Dckng intrthr vsk Anstmsn u Näht, m Pleur
32.41.12↔	Lbkt an d L, thrksk, oh Ang e rd Lymphkt, m brnchpl Erw	33.49.17↔	Plst Dckng intrthr vsk Anstmsn u Näht, m prkrdialm Ftt
32.41.13↔	Lbkt an d L, thrksk, oh Ang e rd Lymphkt, m angiopl Erw	33.49.19↔	Plast Deckung intrathor vask Anastomosen u Nähte, so
32.41.14↔	Lbkt an d L,thrksk,oh Ang rd Lymphkt,m brnchpl u angiopl Erw	33.49.99↔	Sonstige und Plast Rekonstruktion an d Lu, sonstige
32.41.19↔	Lobekt an d Lu, thoraksk, oh Ang e rad Lymphekt, so	33.71.00↔	End Einsetz o Ersetz von Bronchialventil(en), n.n.bez.
32.41.20↔	Lobekt an d Lu, thoraksk, m radik Lymphekt, n.n.bez.	33.71.10↔	Endoskopisches Einsetzen von Bronchialventil(en), n.n.bez.
32.42.00↔	Lobektomie an der Lunge, offen chirurgisch, n.n.bez.	33.71.11↔	Endoskopisches Einsetzen von Bronchialventil(en), ein Ventil
32.42.10↔	Lbkt an d L, offn chr, oh Ang e rd Lymphkt, n.n.bz.	33.71.12↔	Endosk Einsetzen von Bronchialventil(en), zwei Ventile
32.42.11↔	Lbkt an d L,offn chr,oh Ang rd Lymphk,oh brnchpl o angiopl Erw	33.71.13↔	Endosk Einsetzen von Bronchialventil(en), drei Ventile
32.42.12↔	Lbkt an d L,offn chr,oh Ang e rd Lymphkt,m brnchpl Erw	33.71.14↔	Endosk Einsetzen von Bronchialventil(en), vier Ventile
32.42.13↔	Lbkt an d L,offn chr,oh Ang e rd Lymphkt,m angiopl Erw	33.71.15↔	End Einsetz von Bronchialventil(en), 5 u mehr Ventile
32.42.14↔	Lbkt an d L,offn chr,oh Ang rd Lymphk,m brnchpl u angiopl Erw	33.71.20↔	Endoskopisches Ers von Bronchialventil(en), n.n.bez.
32.42.19↔	Lobekt an d Lu, offen chir, oh Ang e rad Lymphekt, so	33.71.21↔	Endoskopisches Ers von Bronchialventil(en), ein Ventil
32.42.20↔	Lobekt an d Lu, offen chir, m radik Lymphekt, n.n.bez.	33.71.22↔	Endoskopisches Ers von Bronchialventil(en), zwei Ventile
32.42.21↔	Lbkt an d L,offn chr,m rdk Lymphkt,oh brnchpl o angiopl Erw	33.71.23↔	Endoskopisches Ers von Bronchialventil(en), drei Ventile
32.42.22↔	Lbkt an d L, offn chr, m rdk Lymphkt, m brnchpl Erw	33.71.24↔	Endoskopisches Ers von Bronchialventil(en), vier Ventile
32.42.23↔	Lbkt an d L, offn chr, m rdk Lymphkt, m angiopl Erw	33.71.25↔	End Ersetz von Bronchialventil(en), 5 und mehr Ventile
32.42.24↔	Lbkt an d L,offn chr,m rdk Lymphkt,m brnchpl u angiopl Erw	33.71.99↔	End Einsetz o Ersetz von Bronchialventil(en), sonstige
32.42.29↔	Lobekt an d Lu, offen chir, m radik Lymphekt, sonstige	33.79↔	End Einsetz von So Bronchialvorrichtung o Substanz
32.42.30↔	Lobektomie an der Lunge, erweitert	33.92↔	Ligatur eines Bronchus
32.42.40↔	Lobektomie an der Lunge, Bilobektomie, n.n.bez.	33.98↔	Sonstige Operationen an einem Bronchus
32.42.41↔	Lobekt an d Lu, Bilobekt, ohne bronchopl o angiopl Erw	33.99↔	Sonstige Operationen an der Lunge
32.42.42↔	Lobektomie an d Lunge, Bilobekt, mit bronchopl Erw	34.02↔	Probethorakotomie
32.42.43↔	Lobektomie an d Lunge, Bilobekt, mit angiopl Erw	34.3x.00↔	Exz oder Destr von Läs oder Gew d Mdst, n.n.bez.
32.42.44↔	Lobekt an d Lu, Bilobekt, m bronchopl und angiopl Erw	34.3x.10↔	Exzision von Läsion oder Gewebe des Mediastinums
32.42.49↔	Lobektomie an der Lunge, Bilobektomie, sonstige	34.3x.20↔	Resektion von Läsion oder Gewebe des Mediastinums, n.n.bez.
32.42.99↔	Lobektomie an der Lunge, offen chirurgisch, sonstige	34.3x.21↔	Res von Läs o Gew d Mdst, oh Res an mediast Organen
32.49↔	Sonstige Lobektomie an der Lunge	34.3x.22↔	Rs v Läs o Gw d Mdst, m Lngnrs o Brstwndteilrsktion
32.50↔	Thorakoskopische Pneumonektomie	34.3x.23↔	Resektion von Läs o Gew d Mdst, m Perikardtres
32.59↔	Exzision der Lunge, n.n.bez.	34.3x.24↔	Resektion von Läs o Gew d Mdst, m prothetischem GefErs
32.9↔	Sonstige Exzision an der Lunge	34.3x.25↔	Resektion von Läs o Gew d Mdst, m Lungenres und GefErs
33.0↔	Inzision an einem Bronchus	34.3x.26↔	Res von Läs o Gew d Mdst, m Lungenres und Perikardtres
33.1↔	Inzision an der Lunge	34.3x.27↔	Res von Läs o Gew d Mdst, m Perikardtres und GefErs
33.20↔	Thorakoskopische Lungenbiopsie	34.3x.28↔	Rs v Läs o Gw d Mdst, m Lngn u Prkrdrts u GfErs
33.39↔	Sonstiger chirurgischer Lungenkollaps	34.3x.29↔	Resektion von Läsion oder Gewebe des Mediastinums, sonst
33.41↔	Naht eines Bronchusrisses	34.3x.30↔	Destruktion von Läsion oder Gewebe des Mediastinums
33.42↔	Verschluss einer Bronchusfistel	34.3x.99↔	Exz oder Destr von Läs oder Gew d Mdst, sonstige



34.4x.00↔	Exzision oder Destr einer Läsion an d Bruw, n.n.bez.	38.05.29↔	Inzision von thorakalen Venen, sonstige
34.4x.10↔	Exzision einer Läsion an der Brustwand	38.05.99↔	Inzision von anderen thorakalen Gefässen, sonstige
34.4x.20↔	Teilresektion einer Läsion an der Brustwand, n.n.bez.	38.07.00↔	Inzision von abdominalen Venen, n.n.bez.
34.4x.21↔	Teilresektion e Läsion an der Brustwand, ohne Rekonstruktion	38.07.10↔	Inzision von tiefen abdominalen Venen, n.n.bez.
34.4x.22↔	Teilresektion e Läsion an der Brustwand, mit Rekonstruktion	38.07.11↔	Inzision der V. cava inferior
34.4x.30↔	Res e Läs an d Brw, kmpplt Rs d Strnms, n.n.bz.	38.07.12↔	Inzision der V. iliaca
34.4x.31↔	Res e Läs an d Bruw, komplette Res d Sternums, oh Reko	38.07.19↔	Inzision von tiefen abdominalen Venen, sonstige
34.4x.32↔	Res e Läs an d Bruw, komplette Res d Sternums, m Reko	38.07.99↔	Inzision von abdominalen Venen, sonstige
34.51↔	Dekortikation der Lunge	38.15.00↔	Endarterektomie der anderen thorakalen Gefässe, n.n.bez.
34.52↔	Thorakoskopische Dekortikation der Lunge	38.15.10↔	Endarterektomie der A. subclavia
34.59.00↔	Sonstige Exzision an der Pleura, n.n.bez.	38.15.20↔	Endarterektomie des Truncus brachiocephalicus
34.59.10↔	Sonst Exzision an der Pleura, thorakoskopische Pleurektomie	38.15.30↔	Endarterektomie der A. pulmonalis
34.59.20↔	Sonst Exzision an der Pleura, offen chirurgische Pleurektomie	38.15.40↔	Endarterektomie der V. pulmonalis
34.59.99↔	Sonstige Exzision an der Pleura, sonstige	38.15.99↔	Endarterektomie der anderen thorakalen Gefässe, sonst
34.73↔	Verschluss anderer Thoraxfisteln	38.34.00↔	Resektion der Aorta mit Anastomose, n.n.bez.
34.81↔	Exzision von Läsion oder Gewebe am Zwerchfell	38.34.10↔	Resektion d Aort ascendens und d Aortenbogens m Anast
34.82↔	Naht eines Zwerchfellrisses	38.34.20↔	Resektion der Aorta descendens mit Anastomose
34.83↔	Verschluss einer Zwerchfellfistel	38.34.30↔	Resektion der Aorta abdominalis mit Anastomose
34.84↔	Sonstige plastische Rekonstruktion am Zwerchfell	38.34.99↔	Resektion der Aorta mit Anastomose, sonstige
36.31↔	Transmyokardiale Revaskularisation am offenen Thorax	38.35.00↔	Resektion von thorakalen Gefässen mit Anastomose, n.n.bez.
36.32↔	Sonstige transmyokardiale Revaskularisation	38.35.10↔	Resektion von thorakalen Arterien mit Anastomose, n.n.bez.
36.33↔	Endoskopische transmyokardiale Revaskularisation	38.35.11↔	Resektion der A. subclavia mit Anastomose
36.34↔	Perkutane transmyokardiale Revaskularisation	38.35.12↔	Resektion des Truncus brachiocephalicus mit Anastomose
37.12↔	Perikardiotomie	38.35.13↔	Resektion der A. pulmonalis mit Anastomose
37.31.00↔	Perikardektomie, n.n.bez.	38.35.19↔	Resektion von thorakalen Arterien mit Anastomose, sonst
37.31.10↔	Perikardektomie, partiell	38.35.20↔	Resektion von thorakalen Venen mit Anastomose, n.n.bez.
37.31.20↔	Perikardektomie, total	38.35.21↔	Resektion der V. pulmonalis mit Anastomose
37.31.30↔	Adhäsioolyse am Perikard	38.35.22↔	Resektion der V. subclavia mit Anastomose
37.31.99↔	Perikardektomie, sonstige	38.35.23↔	Resektion der V. cava superior mit Anastomose
37.41↔	Implant von prothetischem herzunterst System a Herz	38.35.28↔	Res von thorakalen von sonstigen tiefen Venen m Anast
37.62↔	Einsetzen von nicht-implantierbarem herzunterstütz System	38.35.29↔	Resektion von thorakalen Venen mit Anastomose, sonstige
37.65.00↔	Implant von äusserlichem herzunterst System, n.n.bez.	38.35.99↔	Resektion von thorakalen Gefässen mit Anastomose, sonst
37.65.10↔	Implnt(ffn chr)e extrk Pmp(z.B. Kreislp o Zntrpm),nnbz	38.45.00↔	Resektion von thorakalen Blutgefässen mit Ersatz, n.n.bez.
37.65.11↔	Imp(ffn chr)e extrk Pmp(z.B. Kreislp o Zntrpm),unvnr	38.45.10↔	Resektion der thorakalen Aorta mit Ersatz, n.n.bez.
37.65.12↔	Implnt(ffn chr)e extrk Pmp(z.B. Kreislp o Zntrpm),bv	38.45.11↔	Resektion Aorta ascendens od des Aortenbogens mit Ersatz
37.65.19↔	Implnt(ffn chr)e extrk Pmp(z.B. Kreislp o Zntrpm),so	38.45.12↔	Resektion der Aorta thoracica mit Ersatz
37.65.20↔	Implant (offen chir) e parakorporalen Pumpe, n.n.bez.	38.45.13↔	Resektion der Aorta thoracoabdominalis mit Ersatz
37.65.21↔	Implant (offen chir) e parak Pumpe, univentrikulär	38.45.14↔	Resektion der thorakalen Aorta und Ersatz mit Hybridprothese
37.65.22↔	Implantation (offen chir) e parakorporalen Pumpe, biv	38.45.19↔	Resektion der thorakalen Aorta mit Ersatz, sonstige
37.65.29↔	Implant (offen chir) e parakorporalen Pumpe, sonstige	38.45.20↔	Resektion sonstr thorakaler Arterien mit Ersatz, n.n.bez.
37.65.50↔	Dauer d Beh m e univentr extrak Pumpe, n.n.bez.	38.45.21↔	Resektion der A. pulmonalis mit Ersatz
37.65.51↔	Dauer d Bh m e unvnr extrk Pmp: wng als 48 Std	38.45.22↔	Resektion des Truncus brachiocephalicus mit Ersatz
37.65.52↔	Dauer d Bh m e unvnr extrk Pmp: 48 bs unt 96 Std	38.45.29↔	Resektion sonstiger thorakaler Arterien mit Ersatz
37.65.53↔	Dauer d Beh m e univentr extrak Pumpe: 96 Std u läng	38.45.30↔	Resektion thorakaler Venen mit Ersatz, n.n.bez.
37.65.60↔	Dauer d Beh mit e biv extrakorporalen Pumpe, n.n.bez.	38.45.31↔	Resektion der V. cava superior mit Ersatz
37.65.61↔	Dauer d Beh m e biv extrak Pumpe: weniger als 48 Std	38.45.38↔	Resektion sonstiger tiefer thorakaler Venen mit Ersatz
37.65.62↔	Dauer d Beh m e biv extrak Pumpe: 48 bis unter 96 Std	38.45.39↔	Resektion thorakaler Venen mit Ersatz, sonstige
37.65.69↔	Dauer d Beh mit e biv extrak Pumpe: mehr Stunden	38.45.99↔	Resektion von thorakalen Blutgefässen mit Ersatz, sonst
37.65.99↔	Implant von äusserlichem herzunterst System, sonstige	38.47.00↔	Resektion von abdominalen Venen mit Ersatz, n.n.bez.
37.67↔	Implantation eines herzmuskelstimulierenden Systems	38.47.10↔	Resektion von tiefen abdominalen Venen mit Ersatz, n.n.bez.
37.91↔	Offene Herzmassage	38.47.11↔	Resektion der V. cava inferior mit Ersatz
37.99.00↔	Sonstige Operationen an Herz und Perikard, n.n.bez.	38.47.12↔	Resektion der V. iliaca mit Ersatz
37.99.10↔	Intramyokardiale Stammzelltherapie, n.n.bez.	38.47.19↔	Resektion von tiefen abdominalen Venen mit Ersatz, sonst
37.99.11↔	Intramyok Stammzth oh Anr v Stammzfrakt o kult Verm	38.47.99↔	Resektion von abdominalen Venen mit Ersatz, sonstige
37.99.12↔	Intramyok Stammzth m Anr v Stammzfrakt o kult Verm	38.63.00↔	Sonst Exzision von Gefässen der oberen Extremität, n.n.bez.
37.99.19↔	Intramyokardiale Stammzelltherapie, sonstige	38.63.10↔	Sonst Exzision von Arterien der oberen Extremität, n.n.bez.
37.99.20↔	Operationen bei kongenitalen Anomalien des Herzens, n.n.bez.	38.63.11↔	Sonstige Exzision von Arterien der Hand
37.99.29↔	Operationen bei kongenitalen Anomalien des Herzens, sonst	38.63.19↔	Sonst Exzision von Arterien der oberen Extremität, sonst
37.99.30↔	Ligatur eines Herzohres	38.63.20↔	Sonst Exzision von Venen der oberen Extremität, n.n.bez.
37.99.80↔	Reoperation an Herz und Perikard	38.63.21↔	Sonst Exzision von tiefen Venen der oberen Extremität
37.99.99↔	Sonstige Operationen an Herz und Perikard, sonstige	38.63.29↔	Sonst Exzision von Venen der oberen Extremität, sonst
38.04.00↔	Inzision der Aorta, n.n.bez.	38.63.99↔	Sonst Exzision von Gefässen der oberen Extremität, sonst
38.04.10↔	Inzision von Aorta ascendens und Aortenbogen	38.64.00↔	Sonstige Exzision der Aorta, n.n.bez.
38.04.20↔	Inzision der Aorta descendens	38.64.10↔	Sonstige Exzision der thorakalen Aorta
38.04.30↔	Inzision der Aorta abdominalis	38.64.20↔	Sonstige Exzision der Aorta abdominalis
38.04.99↔	Inzision der Aorta, sonstige	38.64.99↔	Sonstige Exzision der Aorta, sonstige
38.05.00↔	Inzision von anderen thorakalen Gefässen, n.n.bez.	38.65.00↔	Sonstige Exzision von thorakalen Gefässen, n.n.bez.
38.05.10↔	Inzision von anderen thorakalen Arterien	38.65.10↔	Sonstige Exzision von thorakalen Arterien
38.05.20↔	Inzision von thorakalen Venen, n.n.bez.	38.65.20↔	Sonstige Exzision von thorakalen Venen, n.n.bez.
38.05.21↔	Inzision von thorakalen tiefen Venen	38.65.21↔	Sonstige Exzision der V. cava superior

38.65.22↔	Sonstige Exzision von sonstigen tiefen thorakalen Venen	39.52.00↔	Sonstige Korrektur eines Aneurysmas, n.n.bez.
38.65.29↔	Sonstige Exzision von thorakalen Venen, sonstige	39.52.10↔	So Korre e Aneur von Blutgefäßen an Kopf u Ha, n.n.bez.
38.65.99↔	Sonstige Exzision von thorakalen Gefäßen, sonstige	39.52.11↔	Sonstige Korrektur e Aneur von intrakr Blutgefäßen
38.84.00↔	Sonstiger chirurgischer Verschluss der Aorta, n.n.bez.	39.52.19↔	So Korre e Aneur von Blutgefäßen an Kopf und Ha, so
38.84.10↔	Sonstiger chirurgischer Verschluss der thorakalen Aorta	39.52.20↔	Sonstige Korrektur eines Aneurysmas der Aorta, n.n.bez.
38.84.20↔	Sonstr chirurgischer Verschluss der Aorta abdominalis	39.52.21↔	S offn Chr Krr Aneur d Art ascndns,d Artnbgns u d thr Art
38.84.99↔	Sonstiger chirurgischer Verschluss der Aorta, sonstige	39.52.22↔	Sonstige offen Chir Korrektur eines Aneur der Aort abd
38.85.00↔	So chir Verschluss von and thorakalen Gef, n.n.bez.	39.52.29↔	Sonstige Korrektur eines Aneurysmas der Aorta, sonstige
38.85.10↔	So chir Verschluss von and thorakalen Aa, n.n.bez.	39.52.99↔	Sonstige Korrektur eines Aneurysmas, sonstige
38.85.11↔	Sonstiger chirurgischer Verschluss der A. subclavia	39.54.00↔	Re-entry Operation, n.n.bez.
38.85.12↔	Sonstiger chirurgischer Verschluss der A. pulmonalis	39.54.10↔	Re-entry Operation, thorakale Aorta
38.85.13↔	Sonstr chirurgischer Verschluss des Truncus brachiocephalicus	39.54.20↔	Re-entry Operation, Aorta abdominalis
38.85.19↔	So chir Verschluss von and thorakalen Aa, sonstige	39.54.99↔	Re-entry Operation, sonstige
38.85.20↔	So chir Verschluss von thorakalen Venen, n.n.bez.	40.22.00↔	Exzision eines mamma-internalen Lymphknotens, n.n.bez.
38.85.21↔	Sonstiger chirurgischer Verschluss der V. cava superior	40.22.10↔	Exzision e mamma-internalen Lymphknotens, thoroskop
38.85.22↔	Sonstiger chirurgischer Verschluss der V. pulmonalis	40.22.20↔	Exzision e mamma-internalen Lymphknotens, offen chirurgisch
38.85.23↔	Sonstiger chirurgischer Verschluss der V. subclavia	40.22.99↔	Exzision eines mamma-internalen Lymphknotens, sonstige
38.85.28↔	So chir Verschluss von sonst tiefen thorakalen Venen	40.51.00↔	Radikale Exzision von axillären Lymphknoten, n.n.bez.
38.85.29↔	So chir Verschluss von thorakalen Venen, sonstige	40.51.10↔	Radikale Exz von axillären Lk als selbständiger Eingr
38.85.99↔	So chir Verschluss von and thorakalen Gef, sonstige	40.51.11↔	Radikale Exz von axillären Lk i Rahmen e and Eingr
39.21.00↔	Anastomose von der V. cava zur A. pulmonalis, n.n.bez.	40.51.99↔	Radikale Exzision von axillären Lymphknoten, sonstige
39.21.10↔	GlennOp an e funktionell/morphologisch univentr Herz	40.52.00↔	Radikale Exzision von periaortalen Lymphknoten, n.n.bez.
39.21.99↔	Anastomose von der V. cava zur A. pulmonalis, sonstige	40.52.10↔	Rd Exz v rtrprtn(praort,prk)u plvnn Lk als slbst Engr
39.31.00↔	Naht einer Arterie, n.n.bez.	40.52.11↔	Rd Exz v rtrprtn(praort,prk)u plvnn Lk i Rhmn e and Engr
39.31.10↔	Naht einer Arterie an Kopf und Hals, n.n.bez.	40.52.99↔	Radikale Exzision von periaortalen Lymphknoten, sonst
39.31.11↔	Naht einer intrakraniellen Arterie	40.53.00↔	Radikale Exzision von iliakalen Lymphknoten, n.n.bez.
39.31.19↔	Naht einer Arterie an Kopf und Hals, sonstige	40.53.10↔	Radikale Exz von iliakalen Lk als selbständiger Eingr
39.31.20↔	Naht einer Arterie des Oberarms, n.n.bez.	40.53.11↔	Radikale Exz von iliakalen Lk i Rahmen e and Eingr
39.31.21↔	Naht der A. axillaris	40.53.99↔	Radikale Exzision von iliakalen Lymphknoten, sonstige
39.31.22↔	Naht der A. brachialis	40.59.00↔	Radikale Exzision anderer Lymphknoten, n.n.bez.
39.31.29↔	Naht einer Arterie des Oberarms, sonstige	40.59.10↔	Radikale Exz and Lk als selbständiger Eingr, n.n.bez.
39.31.30↔	Naht einer Arterie des Unterarms	40.59.11↔	Radikale Exz mediastinaler Lk als selbständiger Eingr
39.31.40↔	Naht einer Arterie der Hand	40.59.12↔	Rad Exz peribronchialer Lk als selbständiger Eingr
39.31.50↔	Naht einer Arterie der unteren Extremität	40.59.19↔	Radikale Exz and Lk als selbständiger Eingr, sonstige
39.31.60↔	Naht der Aorta, n.n.bez.	40.59.20↔	Radikale Exz and Lk i Rahmen e and Eingr, n.n.bez.
39.31.61↔	Naht der thorakalen Aorta	40.59.21↔	Radikale Exz mediastinaler Lk i Rahmen e and Eingr
39.31.62↔	Naht der abdominalen Aorta	40.59.22↔	Radikale Exz peribronchialer Lk i Rahmen e and Eingr
39.31.69↔	Naht der Aorta, sonstige	40.59.29↔	Radikale Exz and Lk i Rahmen e and Eingr, sonstige
39.31.70↔	Naht von sonstigen thorakalen Arterien, n.n.bez.	40.59.99↔	Radikale Exzision anderer Lymphknoten, sonstige
39.31.71↔	Naht der A. pulmonalis	40.62↔	Fistulierung des Ductus thoracicus
39.31.72↔	Naht des Truncus brachiocephalicus	40.63↔	Verschluss einer Fistel des Ductus thoracicus
39.31.73↔	Naht der A. subclavia	40.64↔	Ligatur des Ductus thoracicus
39.31.79↔	Naht von thorakalen Arterien, sonstige	40.69↔	Sonstige Operationen am Ductus thoracicus
39.31.80↔	Naht von abdominalen Arterien, n.n.bez.	42.51.00↔	Intrathorakale Ösophagoösophagostomie, n.n.bez.
39.31.81↔	Naht des Truncus coeliacus	42.51.10↔	Intrthr Ösophst,Rk d Ösophpas b Atrsie u Vers kng ösoph Fstl
39.31.82↔	Naht der A. gastrica	42.51.99↔	Intrathorakale Ösophagoösophagostomie, sonstige
39.31.83↔	Naht der A. hepatica	42.82↔	Naht einer Ösophagus-Verletzung
39.31.84↔	Naht der A. lienalis	42.83↔	Verschluss einer Ösophagostomie
39.31.85↔	Naht der A. renalis	42.89↔	Sonstige Rekonstruktion am Ösophagus
39.31.86↔	Naht der A. mesenterialis	53.7↔	Operation einer Zwerchfellhernie, abdominaler Zugang
39.31.87↔	Naht der A. lumbalis	53.80↔	Op e Zwerchfellhernie d thorakalen Zugang, n.n.bez.
39.31.88↔	Naht der A. iliaca	53.81↔	Plikatur des Zwerchfells
39.31.89↔	Naht von abdominalen Arterien, sonstige	53.82↔	Operation einer parasternalen Hernie
39.31.99↔	Naht einer Arterie, sonstige	77.91.00↔	Totale Res von Skap, Klav, Rip und Sternum, n.n.bez.
39.49.00↔	Sonstige Revision nach vaskulärem Eingriff, n.n.bez.	77.91.10↔	Totale Resektion von Skapula und Klavikula
39.49.10↔	Revision einer Gefäßanastomose	77.91.11↔	Totale Resektion einer Rippe
39.49.20↔	Revision eines vaskulären Implantates	77.91.12↔	Totale Resektion einer Halsrippe
39.49.21↔	Wechsel eines vaskulären Implantates	77.91.13↔	Totale Resektion des Sternums
39.49.22↔	Entfernung eines vaskulären Implantates	77.91.99↔	Totale Res von Skap, Klav, Rip und Sternum, sonstige
39.49.30↔	Ersatz eines kardialen Conduit	78.01.20↔	Knochen transplantation an Rippen und Sternum, alle Eingriffe
39.49.99↔	Sonstige Revision nach vaskulärem Eingriff, sonstige	78.41.20↔	Sonst plastische Rekonstruktion an Rippen und Sternum

ADRG E06**Andere Lungenresektionen, Biopsie an Thoraxorganen und Eingriffe an der Thoraxwand**

Prozedur in Tabelle E06-1

DRG E06A**Andere Lungenresektionen, Biopsie an Thoraxorganen und Eingriffe an der Thoraxwand mit äusserst schweren CC**

PCCL > 3

DRG E06B**Andere Lungenresektionen, Biopsie an Thoraxorganen und Eingriffe an der Thoraxwand ohne äusserst schwere CC, Alter < 16 Jahre**

Alter < 16 Jahre

DRG E06C**Andere Lungenresektionen, Biopsie an Thoraxorganen und Eingriffe an der Thoraxwand ohne äusserst schwere CC, Alter > 15 Jahre****Prozedur E06-1**

07.16.00↔	Biopsie am Thymus, n.n.bez.	34.71↔	Naht einer Brustwandverletzung
07.16.10↔	Geschlossene [perkutane] [Nadel-] Biopsie am Thymus	34.72↔	Verschluss einer Thorakostomie
07.16.11↔	Offene Biopsie am Thymus	34.74↔	Korrektur einer Brustwanddeformität
07.16.99↔	Biopsie am Thymus, sonstige	34.79.00↔	Sonst plastische Rekonstruktion an der Brustwand, n.n.bez.
32.09.00↔	So Lok Exz o Destr von Läs o Gew an e Bronch, n.n.bez.	34.79.10↔	S Plst Rk an d Brw, sk Vrschl e Thrkt, n.n.bez.
32.09.10↔	So Lok Exz o Destr v Läs o Gew an e Bronch, d Thorakot	34.79.11↔	S Plst Rk an d Brw, sk Vrschl e Thrkt, d Drht
32.09.20↔	S Lk Exz o Dstr v Läs o Gw an e Brnch, d Thrkskpie	34.79.12↔	So Plast Reko an d Bruw, sek Verschl e Thorakot, d Pl
32.09.99↔	So Lok Exz o Destr von Läs o Gew an e Bronch, so	34.79.19↔	So Plast Reko an d Bruw, sek Verschluss e Thorakot, so
32.20↔	Thorakoskop Exzision von Läsion oder Gewebe an der Lunge	34.79.20↔	So Plast Reko an d Bruw, Stab, offen chir, n.n.bez.
32.21↔	Plikatur einer Emphyseblase	34.79.21↔	So Plast Reko an d Bruw, Stab, offen chir, d Draht
32.22↔	Chirurgische Lungenvolumenreduktion	34.79.22↔	So Plast Reko an d Bruw, Stab, offen chir, d Pl
32.23↔	Offene Exzision von Läsion oder Gewebe an der Lunge	34.79.29↔	So Plast Reko an d Bruw, Stab, offen chir, so
32.25↔	Thorakoskop Ablation von Läsion oder Gewebe an der Lunge	34.79.30↔	S Plst Rk an d Brw, off Rp e Strnmfrktr, n.n.bz.
32.26↔	Sonstige und ni näh bez Exz von Läs oder Gew an d Lu	34.79.31↔	S Plst Rk an d Brw, off Rp e Strnmfrktr, d Drht
32.28↔	Endosk Exz oder Destr von Läsion oder Gew an d Lunge	34.79.32↔	S Plst Rk an d Brw, off Rp e Strnmfrktr, d Pl
32.29↔	Sonstige Lok Exz oder Destr von Läs oder Gew an d Lu	34.79.39↔	So Plast Reko an d Bruw, off Rep e Sternumfraktur, So
32.30↔	Thorakoskopische Segmentresektion der Lunge	34.79.40↔	So Plast Reko an d Bruw, Knochenplastik und Knochtx
32.39↔	Sonst und nicht näher bez Segmentresektion der Lunge	34.79.99↔	Sonst plastische Rekonstruktion an der Brustwand, sonst
33.25↔	Offene Bronchusbiopsie	37.24.00↔	Perikardbiopsie, n.n.bez.
33.28↔	Offene Lungenbiopsie	37.24.10↔	Geschlossene [perkutane] [Nadel-] Biopsie des Perikards
33.34.00↔	Thorakoplastik, n.n.bez.	37.24.20↔	Offene Perikardbiopsie
33.34.10↔	Thorakoplastik, partiell	37.24.99↔	Perikardbiopsie, sonstige
33.34.20↔	Thorakoplastik, komplett	37.25.00↔	Herzbiopsie, n.n.bez.
33.34.99↔	Thorakoplastik, sonstige	37.25.10↔	Geschlossene [perkutane] [Nadel-] Biopsie des Myokards
34.27.00↔	Biopsie am Zwerchfell, n.n.bez.	37.25.20↔	Transvasale Biop des Endokards, Myokards u Endomyokards
34.27.10↔	Geschlossene (Nadel-) Biopsie am Zwerchfell	37.25.30↔	Herzbiopsie, offen
34.27.20↔	Offene Biopsie am Zwerchfell	37.25.99↔	Herzbiopsie, sonstige
34.27.99↔	Biopsie am Zwerchfell, sonstige		

ADRG E07**Eingriffe bei Schlafapnoesyndrom**

Hauptdiagnose in Tabelle E07-1 und Prozedur in Tabelle E07-2

DRG E07Z**Eingriffe bei Schlafapnoesyndrom****Hauptdiagnose E07-1**

E66.20	Übermaß Adipos m alveolärer Hypoventilat: BMI 30 - < 35	G47.31	Obstruktives Schlafapnoe-Syndrom
E66.21	Übermaß Adipos m alveolärer Hypoventilat: BMI 35 - < 40	G47.32	Schlafbezogenes Hypoventilations-Syndrom
E66.22	Übermaß Adipos m alveolärer Hypoventilat: BMI 40 u mehr	G47.38	Sonstige Schlafapnoe
E66.29	Übermaß Adipositas m alveolärer Hypoventilat: BMI nnbez	G47.39	Schlafapnoe, nicht näher bezeichnet
G47.30	Zentrales Schlafapnoe-Syndrom		

Prozedur E07-2

21.5↔	Submuköse Resektion des Nasenseptums	21.69.00↔	Sonstige Konchektomie, n.n.bez.
21.61↔	Konchektomie durch Kauterisation oder Kryochirurgie	21.69.10↔	Konchotomie und Abtragung von hinteren Enden

21.69.11↔	Submuköse Resektion (Turbinoplastik)	28.6↔	Adenoidektomie ohne Tonsillektomie
21.69.12↔	Sonstige Operationen an der unteren Nasenmuschel	29.33.00↔	(Partielle) Pharyngektomie, n.n.bez.
21.69.99↔	Sonstige Konchektomie, sonstige	29.33.10↔	Partielle Pharyngektomie, ohne Rekonstruktion
21.83.00↔	Totale plastische Nasenrekonstruktion, n.n.bez.	29.33.11↔	Part Pharyngekt, Rekonstruktion m gestielt reg o Fernl
21.83.10↔	Septorhpl m Korr d Knorp o d Kn, m lok autog Tx	29.33.12↔	Part Pharyngekt, Reko m fr mikrovaskanast Tx
21.83.11↔	Sptrhpl m Krr d Knrp o d Kn,m dst autg Tx,allg o xng Tx	29.33.20↔	Totale Pharyngekt, Reko m gestielt reg o Fernl
21.83.12↔	Septorhinoplastik mit Korrektur des Knochens u des Knorpels	29.33.21↔	Tt Phryngkt, Rk m fr mkrvsknst Tx, fr Drmtr o Mgnhchzg
21.83.20↔	Tot Plast Nasenrekonstruktion m Implant von allopl Mat	29.33.99↔	(Partielle) Pharyngektomie, sonstige
21.83.99↔	Totale plastische Nasenrekonstruktion, sonstige	29.4x.00↔	Plastische Rekonstruktion am Pharynx, n.n.bez.
21.84↔	Revision einer Rhinoplastik	29.4x.10↔	Plast Reko a Phar, m lok Schleimhaut o fr Hautlap
21.85↔	Augmentationsrhinoplastik	29.4x.11↔	Plast Rekonstruktion a Phar, m gestielt myokutanen Lp
21.86.00↔	Rhinoplastik der Nasenweichteile, n.n.bez.	29.4x.12↔	Plst Rk a Phr,m mkrvsk anstmsiertm Tx,Drmrtr o Mgnhchzg
21.86.10↔	Rhinoplastik der Nasenweichteile, äußere Nase	29.4x.99↔	Plastische Rekonstruktion am Pharynx, sonstige
21.86.11↔	Rhinoplastik mit lokalen oder distalen Lappen	29.59↔	Sonstige plastische Rekonstruktion am Pharynx
21.86.99↔	Rhinoplastik der Nasenweichteile, sonstige	30.3x.00↔	Vollständige Laryngektomie, n.n.bez.
21.87↔	Sonstige Rhinoplastik	30.3x.10↔	Vollständige Laryngektomie, ohne Rekonstruktion
21.88.00↔	Sonstige Septumplastik, n.n.bez.	30.3x.11↔	Vollständige Laryekt, Rekonstruktion m lok Schleimhaut
21.88.10↔	Septumplastik, Septumunterfütterung	30.3x.12↔	Vollständige Laryekt, Reko m Ni vaskularisiertem Tx
21.88.11↔	Sptmpl, Vrschl e Sptmprfrtion m SchleimhVrschieblppn	30.3x.13↔	Vollständige Laryekt, Rekonstruktion m gestielt reg Lp
21.88.12↔	Septumplastik, Plastische Korrektur ohne Resektion	30.3x.14↔	Vollständige Laryekt, Rekonstruktion m gestielt Fernl
21.88.13↔	Septumplastik, Plastische Korrektur mit Resektion	30.3x.15↔	Vollständige Laryekt, Reko m fr mikrovaskanast Tx
21.88.14↔	Sptmpl, Plst Rk d Nsnspt, m lk autg Tx (Astauchplstik)	30.3x.16↔	Vollständige Laryekt, Rekonstruktion mit fr Darmtr
21.88.15↔	Sptmpl, Plst Rk d Nsnspt, m dst autg Tx, allg o xng Tx	30.3x.17↔	Vollständige Laryngektomie, Rekonstruktion mit Magenhochzug
21.88.99↔	Sonstige Septumplastik, sonstige	30.3x.19↔	Vollständige Laryngektomie, sonstige Rekonstruktion
21.89↔	Sonst plastische Rekonstruktion und Operationen an der Nase	30.3x.99↔	Vollständige Laryngektomie, sonstige
21.99.00↔	Sonstige Nasenoperationen, n.n.bez.	30.4x.00↔	Radikale Laryngektomie, n.n.bez.
21.99.10↔	Eins Resektion e Choanalatresie transnasal endosk	30.4x.10↔	Radikale Laryngektomie, mit Pharyngektomie, oh Rekonstrukt
21.99.20↔	Bds Resektion e Choanalatresie transnasal endoskopisch	30.4x.11↔	Rad Laryekt, m Pharyngekt, Reko m lok Schleimhaut
21.99.99↔	Sonstige Nasenoperationen, sonstige	30.4x.12↔	Rad Laryekt, m Pharyngekt, Reko m Ni vaskul Tx
27.61↔	Naht einer Rissverletzung am Gaumen	30.4x.13↔	Rad Laryekt, m Pharyngekt, Reko m gestielt reg Lp
27.62.12↔	Primäre plastische Rekonstruktion am weichen Gaumen	30.4x.14↔	Rad Laryekt, m Pharyngekt, Reko m gestielt Lp
27.62.21↔	Sekund plast Rekonst am knöch Gaumen mit Knochtmspl	30.4x.15↔	Rad Laryekt, m Pharyngekt, Reko m fr mikrovaskanast Tx
27.62.22↔	Sekundäre plastische Rekonstruktion am weichen Gaumen	30.4x.16↔	Rad Laryekt, m Pharyngekt, Rekonstruktion m fr Darmtr
27.69.00↔	Sonstige plastische Rekonstruktion am Gaumen, n.n.bez.	30.4x.17↔	Rad Laryekt, m Pharyngekt, Reko m Magenhochzug
27.69.10↔	Plastische Rekonstruktion am weichen Gaumen	30.4x.19↔	Rad Laryekt, m Pharyngekt, sonstige Rekonstruktion
27.69.11↔	Plastische Rekonstruktion am knöchernen Gaumen	30.4x.20↔	Rad Laryekt, m Pharyngekt und Schilddres, oh Reko
27.69.99↔	Sonstige plastische Rekonstruktion am Gaumen, sonstige	30.4x.21↔	Rd Lrykt, m Phryngkt u Schlddrs, Rk m lk Schleimh
27.73↔	Plastische Rekonstruktion an der Uvula	30.4x.22↔	Rd Lrykt, m Phryngkt u Schlddrs, Rk m N vskl Tx
28.2x.00↔	Tonsillektomie ohne Adenoidektomie, n.n.bez.	30.4x.23↔	Rd Lrykt, m Phryngkt u Schlddrs, Rk m gstielt rg Lp
28.2x.10↔	Part Res d Tonsille [Tonsillotomie] oh Adenoidekt	30.4x.24↔	Rd Lrykt, m Phryngkt u Schlddrs, Rk m gstielt Lp
28.2x.11↔	Total Tonsillektomie ohne Adenoidektomie	30.4x.25↔	Rd Lrykt, m Phryngkt u Schlddrs, Rk m fr mkrvsknst Tx
28.2x.12↔	Abszessonsillektomie	30.4x.26↔	Rd Lrykt, m Phryngkt u Schlddrs, Rk m fr Drmtr
28.2x.99↔	Tonsillektomie ohne Adenoidektomie, sonstige	30.4x.27↔	Rd Lrykt, m Phryngkt u Schlddrs, Rk m Mgnhchzg
28.3↔	Tonsillektomie mit Adenoidektomie	30.4x.29↔	Rad Laryekt, m Pharyngekt und Schilddres, so Reko
28.4↔	Exzision eines Tonsillenrestes	30.4x.99↔	Radikale Laryngektomie, sonstige

DRG E08**Strahlentherapie bei Krankheiten und Störungen der Atmungsorgane**

Prozedur in Tabelle E08-1 und (mindestens eine Prozedur in Tabelle E08-2 oder Dauer der maschinellen Beatmung > 24 Stunden) oder Verweildauer > 1 Tag und Prozedur in Tabelle E08-3

DRG E08A**Strahlentherapie bei Krankheiten und Störungen der Atmungsorgane mit operativem Eingriff oder Beatmung > 24 Stunden**

Prozedur in Tabelle E08-1 und (mindestens eine Prozedur in Tabelle E08-2 oder Dauer der maschinellen Beatmung > 24 Stunden)

DRG E08B**Strahlentherapie bei Krankheiten und Störungen der Atmungsorgane, ohne operativen Eingriff oder Beatmung > 24 Stunden, mehr als ein Belegungstag****Prozedur E08-1**

92.20↔	Infusion von flüssigem Radioisotop	92.22.02↔	Orthovoltstrahlentherapie: Mehr als 2 Bestrahlungsfelder
92.21.00↔	Oberflächenstrahlentherapie: n.n.bez.	92.22.11↔	Intraoperative Röntgenstrahlentherapie, bis 300 kV
92.21.01↔	Oberflächenstrahlentherapie: Bis zu 2 Bestrahlungsfeldern	92.22.12↔	Intraoperative Röntgenstrahlentherapie, 300 kV - < 1 MV
92.21.02↔	Oberflächenstrahlentherapie: Mehr als 2 Bestrahlungsfelder	92.22.19↔	Intraoperative Röntgenstrahlentherapie, sonstige
92.22.00↔	Orthovstrth: n.n.bez. Orthovstrth: n.n.bez.	92.23.00↔	Hochvoltstrahlentherapie, n.n.bez.
92.22.01↔	Orthovoltstrahlentherapie: Bis zu 2 Bestrahlungsfeldern	92.23.01↔	Telekobaltgerät bis zu 2 Bestrahlungsfelder

92.23.02↔	Telekobaltgerät 3 bis 4 Bestrahlungsfelder	92.28.31↔	Sel Intravask Radiochemoembolisation m I131Lipiodol
92.23.03↔	Telekobaltgerät mehr als 4 Bestrf oder 3Dgepl Bestr	92.28.32↔	SIRT d Emb v Yttrium90mrkiertn Mkrsphärm
92.23.08↔	Hochvoltstrahlentherapie: andere Isotope	92.28.33↔	Endovaskuläre Brachytherapie mit Rhenium-188
92.23.09↔	Telekobaltgerät, Sonstige	92.29.00↔	Brachytherapie mit umschlossenen Radionukliden, n.n. bez.
92.24.00↔	Teleradioth mit Photonen, Linearbeschleuniger, n.n.bez.	92.29.09↔	Brachytherapie mit umschlossenen Radionukliden, sonst
92.24.01↔	Teleradth m Phot, Linbesch, Großfeldbestrahlung	92.29.11↔	Intrst Brchyth m Implnt v entfb Str i e Ebn, nied Dssl
92.24.02↔	Teleradth m Phot, Linbesch, Halbkörperbestrahlung	92.29.12↔	Intrst Brchyth m Impl entfb Str i e Eb, gp Dssl (Plsd ds rt)
92.24.03↔	Teleradth m Phot, Linbesch, Ganzkörperbestrahlung	92.29.13↔	Intrst Brchyth m Implnt v entfb Str i e Ebn, hh Dssl
92.24.04↔	Teleradiotherapie m Phot, Linbesch, Intraop Strahlth	92.29.19↔	Interst Brachyth m Implant von entfb Str i e Ebene, so
92.24.09↔	Teleradiotherapie mit Photonen, Linearbeschleuniger, sonst	92.29.21↔	Intrst Brchyth m Vmpl v entfb Str i mhr Ebnn, nied Dssl
92.24.11↔	Tlrdth m Pht, Lnbsch, bs z 2 Bstrf: M bldgst Enst	92.29.22↔	Intrst Brchyth m Vmpl entfb Str i mhr Eb, gp Dssl (Plsd ds rt)
92.24.12↔	Tlrdth m Pht, Lnbsch, mhr als 2 Bstrf: M bldgst Enst	92.29.23↔	Intrst Brchyth m Vmpl v entfb Str i mhr Ebnn, hh Dssl
92.24.13↔	Tlrdth m Pht, Lnbsch, 3Dgpl Bstr: M bldgst Enst	92.29.24↔	Brchyth m Impl v entf Strhl i mehr Ebn, hohe Lstg,intop
92.24.14↔	Tlrdth m Pht, Lnbsch, intmd Rdiioth: M bldgst Enst	92.29.29↔	Intrst Brchyth m Vmpl v entfb Str i mhr Ebnn, so
92.24.21↔	Tlrdth m Pht, Lnbsch, bs z 2 Bstrf: Oh bldgst Enst	92.29.31↔	Intrst Brchyth m Implnt v prm Str, bs z 10 Quelln
92.24.22↔	Tlrdth m Pht, Lnbsch, mhr als 2 Bstrf: Oh bldgst Enst	92.29.32↔	Intrst Brchyth m Implnt v prm Str, v 10 bs 15 Quelln
92.24.23↔	Tlrdth m Pht, Lnbsch, 3Dgpl Bstr: Oh bldgst Enst	92.29.33↔	Intrst Brchyth m Implnt v prm Str, v 16 bs 20 Quelln
92.24.24↔	Tlrdth m Pht, Lnbsch, intmd Rdiioth: Oh bldgst Enst	92.29.34↔	Intrst Brchyth m Implnt v prm Str, v 21 bs 25 Quelln
92.24.30↔	Tlrdth m Pht: hchkmplx Rdiioth m spezialisitr Assttng	92.29.35↔	Intrst Brchyth m Implnt v prm Str, v 26 bs bs 30 Quelln
92.25.00↔	Teleradioth mit Elektronen, Linearbeschleuniger, n.n.bez.	92.29.36↔	Intrst Brchyth m Implnt v prm Str, v 31 bs bs 35 Quelln
92.25.01↔	Teleradth m Elekt, Linbesch, Großfeldbestrahlung	92.29.37↔	Intrst Brchyth m Implnt v prm Str, v 36 bs bs 40 Quelln
92.25.02↔	Teleradth m Elekt, Linbesch, Halbkörperbestrahlung	92.29.38↔	Intrst Brchyth m Implnt v prm Str, v 41 bs bs 45 Quelln
92.25.03↔	Teleradth m Elekt, Linbesch, Ganzkörperbestrahlung	92.29.39↔	Intrst Brchyth m Implnt v prm Str, v 46 bs bs 50 Quelln
92.25.04↔	Teleradiotherapie m Elekt, Linbesch, Intraop Strahlth	92.29.3a↔	Intrst Brchyth m Implnt v prm Str, v 51 bs bs 55 Quelln
92.25.09↔	Teleradiotherapie mit Elektronen, Linearbeschleuniger, sonst	92.29.3b↔	Intrst Brchyth m Implnt v prm Str, v 56 bs bs 60 Quelln
92.25.11↔	Teleradiotherapie m Elekt, Linbesch, m bildgest Einst	92.29.3c↔	Intrst Brchyth m Implnt v prm Str, v 61 bs bs 65 Quelln
92.25.12↔	Tlrdth m Elkt, Lnbsch, bs z 2 Bstrf, m bldgst Enst	92.29.3d↔	Intrst Brchyth m Implnt v prm Str, v 66 bs bs 70 Quelln
92.25.13↔	Tlrdth m Elkt, Lnbsch, mhr als 2 Bstrf, m bldgst Enst	92.29.3e↔	Intrst Brchyth m Implnt v prm Str, mhr als 70 Quelln
92.25.14↔	Tlrdth m Elkt, Lnbsch, 3Dgpl Bstr, m bldgst Enst	92.29.40↔	Brachytherapie mit Oberflächenapplikatoren, n.n.bez.
92.25.15↔	Tlrdth m Elkt, Lnbsch, intmd Rdiioth, m bldgst Enst	92.29.49↔	Brachytherapie mit Oberflächenapplikatoren, sonstige
92.25.21↔	Tlrdth m Elkt, Lnbsch, bs z 2 Bstrf, oh bldgst Enst	92.29.51↔	Entf von umschl Radion o inaktiven Appl unt Anästhesie
92.25.22↔	Tlrdth m Elkt, Lnbsch, mhr als 2 Bstrf, oh bldgst Enst	92.29.60↔	Knstr u Anp v Fx u Bhdhlf b Strhlth, Fxvrr, n.n.bz.
92.25.23↔	Tlrdth m Elkt, Lnbsch, 3Dgpl Bstr, oh bldgst Enst	92.29.61↔	Knstr u Anp v Fx u Bhdhlf b Strhlth, Fxvrr, einf
92.25.24↔	Tlrdth m Elkt, Lnbsch, intmd Rdiioth, oh bldgst Enst	92.29.62↔	Knstr/Anp v Fx u Bhdhlf b Strhlth, Fxvrr, mitl Schwierigkgrd
92.26.00↔	Teleradiotherapie mit anderen Partikelstrahlen, n.n.bez.	92.29.63↔	Knstr u Anp v Fx u Bhdhlf b Strhlth, Fxvrr, kmpl
92.26.10↔	Protonentherapie, bis zu 2 Bestrf, oh bildgest Einst	92.29.64↔	Konstr u Anp von Fix u Bhdhlf b Strahlth, Bhdhlf
92.26.11↔	Protonentherapie, bis zu 2 Bestrf, mit bildgest Einst	92.29.65↔	Konstr/Anp v Fx u Bhdhlf b Strhlth, indiv Blöck o MLC
92.26.20↔	Prtntnrprie, mhr als 2 Bstrf, oh bldgst Enst	92.29.69↔	Konstr und Anp von Fix und Bhdhlf b Strahlth, so
92.26.21↔	Prtntnrprie, mhr als 2 Bstrf, m bldgst Enst	92.29.70↔	Bestrsim für externe Bestr und Brachyth, n.n.bez.
92.26.99↔	Teleradiotherapie mit anderen Partikelstrahlen, sonst	92.29.71↔	Bstrsm f ext Bstr u Brchyth: CTgst Sm f d ext Bstr
92.27.00↔	Imp/Eins radak Elm (Brchyth m umschl Rdion), Körperb, S o nnbz	92.29.72↔	Bstrsm f ext Bstr u Brchyth, CTgst Sm f d Brchyth
92.27.10↔	Imp/Eins radak Elm (Brchyth m umschl Rdion), v Geschl, nnbz	92.29.73↔	Bstrsm f ext Bstr u Brchyth, Fldfstl m Sm, oh 3DPln
92.27.11↔	Imp o Eins rdioakt Elm (Brchyth m umschl Rdion), intraut	92.29.74↔	Bstrsm f ext Bstr u Brchyth, Fldfstl m Sm, m 3DPln
92.27.12↔	Imp o Eins rdioakt Elm (Brchyth m umschl Rdion), intrvg	92.29.79↔	Bestrsim für externe Bestr und Brachyth, Sonstige
92.27.13↔	Imp/Eins radak Elm (Brchyth m umschl Rdion), intu u intv kmb	92.29.80↔	Bestrpl für perkutane Bestr und Brachyth, n.n.bez.
92.27.21↔	Imp o Eins rdioakt Elm (Brchyth m umschl Rdion), Körperb	92.29.81↔	Bstrpl f Prkt Bstr u Brchyth, Bstrpl f d intmd Rdiioth
92.27.22↔	Imp/Eins radak Elm (Brchyth m umschl Rdion), intrkvträr	92.29.82↔	Bstrpl f Prkt Bstr u Brchyth, Bstrpl m Fsion v CT u MRTBldrn
92.27.23↔	Imp/Eins radak Elm (Brchyth m umschl Rdion), intrlmnl	92.29.83↔	Bstrpl f Prkt Bstr u Brchyth, Bstrpl f d Brchyth, Mitt
92.27.30↔	Imp o Eins rdioakt Elm (Brchyth m umschl Rdion), Gf nnbz	92.29.84↔	Bstrpl f Prkt Bstr u Brchyth, Bstrpl f d Brchyth, kmpl
92.27.31↔	Imp/Eins radak Elm (Brchyth m umschl Rdion), Kmrgrfäss	92.29.85↔	Bstrpl f Prkt Bstr u Brchyth, Bstrpl oh indiv Dsspl
92.27.39↔	Imp o Eins rdioakt Elm (Brchyth m umschl Rdion), so Gf	92.29.86↔	Bstrpl f Prkt Bstr u Brchyth, Bstrpl f Prkt Bstr, m ind Dsspl
92.27.40↔	Impl o Eins rdakti Elem(Brachyth m Radionklid), intraop	92.29.87↔	Bstrpl f Prkt Bstr u Brchyth, Bstrpl m Fsion v CT u PETBldrn
92.27.70↔	Radioaktive Moulagen, n.n.bez.	92.29.88↔	Bstrpl f Prkt Bstr u Brchyth, Bstrpl m Fsion v CT, MRT u PETBldrn
92.27.71↔	Rdioakt Moulgn: Knstr u Appl v obrfl rdioaktvn Moulgn	92.29.89↔	Bestrpl für perkutane Bestr und Brachyth, sonstige
92.27.72↔	Rdioakt Moulgn: Knstr u Appl v N auf d Körperb vrw Appl	92.30.00↔	Stereotaktische Bestrahlung, einzeitig, n.n.bez.
92.27.73↔	Radioakt Moulagen: Konstr u Appl v Augenapplikatoren	92.30.01↔	Stereotaktische Bestrahlung, einzeitig: Zerebral, n.n.bez.
92.27.79↔	Radioaktive Moulagen, sonstige	92.30.02↔	Stereotaktische Bestrahlung, einzeitig: Extrazerebral, n.n.bez.
92.28.00↔	Injektion oder Instillation von Radioisotopen, n.n.bez.	92.30.20↔	Stereot Bestr, einzeit: Zerebral, intmod Radioth
92.28.01↔	Instillation von offenen Radionukliden in Gelenke	92.30.21↔	Streot Bestr, einzeit: Zrb, intmd Bgnbstr (IMAT)
92.28.02↔	Rdiojdh bs 1,2 GBq I131: Oh Gb v rkmb Thyreotr (rhTSH)	92.30.22↔	Stereot Bestr, einzeit: Zerebral, bildgest Einst
92.28.03↔	Rdiojdh bs 1,2 GBq I131: M Gb v rkmb Thyreotr (rhTSH)	92.30.30↔	Stereot Bestr, einzeit: Extrazer, intmod Radioth
92.28.04↔	Rdiojdh üb 1,2 bs u 5 GBq I131: Oh Gb rkmb Thyreotr (rhTSH)	92.30.31↔	Streot Bestr, einzeit: Extrzr, intmd Bgnbstr (IMAT)
92.28.05↔	Rdiojdh üb 1,2 bs u 5 GBq I131: M Gb rkmb Thyreotr (rhTSH)	92.30.32↔	Stereot Bestr, einzeit: Extrazer, bildgest Einst
92.28.06↔	Rdiojdh m 5 u mhr GBq I131: Oh Gb rkmb Thyreotr (rhTSH)	92.30.99↔	Stereotaktische Bestrahlung, einzeitig, sonstige
92.28.07↔	Rdiojdh m 5 u mhr GBq I131: M Gb rkmb Thyreotr (rhTSH)	92.31.00↔	Radiochirurgie mit Photonen n.n. bez., zerebral
92.28.11↔	Therapie mit offenen Radionukliden bei Knochenmetastasen	92.31.10↔	Radiochirurgie mit Photonen n.n. bez., extrazerebral
92.28.12↔	Intrvnös plliatv Schmrzth m off Rdion b Knchnmtstsn	92.32.00↔	Mehrquellige Photon-Radiochirurgie, n.n.bez.
92.28.13↔	Radiorezeptortherapie m DOTA-konjug Somatostatatin-Analoga	92.32.01↔	Mehrquellige Photon-Radiochirurgie: Gamma-knife
92.28.20↔	Radioimmuntherapie mit 90Y-Ibritumomab-Tiuxetan, parenteral	92.33.00↔	Teilchen-Radiochirurgie, n.n.bez.
92.28.21↔	Gabe von Jod-131-MIBG (Metajodbenzylguanidin) parenteral		

92.33.01↔	And Hochvstrth, Stereot Bestr, einzeit, zerebral	92.39.29↔	And Hochvstrth, Stereot Bestr, frakt, zerebral, so
92.33.11↔	And Hochvstrth, Stereot Bestr, einzeit, Extrazer	92.39.30↔	And Hchvstrth, Streot Bstr, frkt: Extrzr, intrmd Rdiot
92.39.01↔	And Hochvstrth, Stereot Bestr, frakt,zereb, n.n.bez.	92.39.31↔	And Hchvstrth, Streot Bstr, frkt: Extrzr, intrmd Bgnbstr (IMAT)
92.39.11↔	And Hchvstrth, Streot Bstr, frkt, Extrzr, n.n.bz.	92.39.32↔	And Hchvstrth, Streot Bstr, frkt: Extrzr, bldgst Enst
92.39.20↔	And Hchvstrth, Streot Bstr, frkt: zrb, intrmd Rdiot	92.39.39↔	And Hochvstrth, Stereot Bestr, frakt, Extrazer, so
92.39.21↔	And Hchvstrth, Streot Bstr, frkt: zrb, intrmd Bgnbstr (IMAT)	92.41↔	Intraoperative Strahlentherapie mit Elektronen
92.39.22↔	And Hchvstrth, Streot Bstr, frkt: zrb, bldgst Enst		

Prozedur E08-2

07.16.00↔	Biopsie am Thymus, n.n.bez.	32.42.43↔	Lobektomie an d Lunge, Bilobekt, mit angiopl Erw
07.16.10↔	Geschlossene [perkutane] [Nadel-] Biopsie am Thymus	32.42.44↔	Lobekt an d Lu, Bilobekt, m bronchopl und angiopl Erw
07.16.11↔	Offene Biopsie am Thymus	32.42.49↔	Lobektomie an der Lunge, Bilobektomie, sonstige
07.16.99↔	Biopsie am Thymus, sonstige	32.42.99↔	Lobektomie an der Lunge, offen chirurgisch, sonstige
07.80↔	Thymektomie, n.n.bez.	32.49↔	Sonstige Lobektomie an der Lunge
07.81↔	Sonstige partielle Exzision am Thymus	32.50↔	Thorakoskopische Pneumonektomie
07.82↔	Sonstige totale Exzision des Thymus	32.59↔	Exzision der Lunge, n.n.bez.
07.83↔	Thorakoskopische partielle Exzision am Thymus	32.9↔	Sonstige Exzision an der Lunge
07.84↔	Thorakoskopische totale Exzision des Thymus	33.0↔	Inzision an einem Bronchus
07.91↔	Exploration im Gebiet des Thymus	33.1↔	Inzision an der Lunge
07.92↔	Sonstige Inzision am Thymus	33.20↔	Thorakoskopische Lungenbiopsie
07.93↔	Plastische Rekonstruktion am Thymus	33.25↔	Offene Bronchusbiopsie
07.95↔	Thorakoskopische Inzision am Thymus	33.28↔	Offene Lungenbiopsie
07.98↔	Sonstige und Ni näh bez thorakoskopische Op a Thymus	33.34.00↔	Thorakoplastik, n.n.bez.
07.99↔	Sonst und nicht näher bezeichnete Operationen am Thymus	33.34.10↔	Thorakoplastik, partiell
31.73↔	Verschluss einer anderen trachealen Fistel	33.34.20↔	Thorakoplastik, komplett
32.09.00↔	So Lok Exz o Destr von Läs o Gew an e Bronch, n.n.bez.	33.34.99↔	Thorakoplastik, sonstige
32.09.10↔	So Lok Exz o Destr v Läs o Gew an e Bronch, d Thorakot	33.39↔	Sonstiger chirurgischer Lungenkollaps
32.09.20↔	S Lk Exz o Dstr v Läs o Gw an e Brmch, d Thrkskpie	33.41↔	Naht eines Bronchusrisses
32.09.99↔	So Lok Exz o Destr von Läs o Gew an e Bronch, so	33.42↔	Verschluss einer Bronchusfistel
32.1x.00↔	Sonstige Exzision an einem Bronchus, n.n.bez.	33.43↔	Verschluss einer Lungenverletzung
32.1x.10↔	Sonst Exzision an einem Bronchus, Bifurkationsresektion	33.48.00↔	So und Plast Rekonstruktionen an e Bronch, n.n.bez.
32.1x.20↔	So Exz an e Bronch, Rev e Bronchusstumpfsuffizienz	33.48.10↔	Plst Dckng brnchialr Anstmsn u Näht, n.n.bz.
32.1x.99↔	Sonstige Exzision an einem Bronchus, sonstige	33.48.11↔	Plst Dckng brnchialr Anstmsn u Näht, m Omntm mjs
32.20↔	Thorakoskop Exzision von Läsion oder Gewebe an der Lunge	33.48.12↔	Plst Dckng brnchialr Anstmsn u Näht, m MTnsp
32.21↔	Plikatur einer Emphyseblase	33.48.13↔	Plast Deckung bronchialer Anastomosen u Nähte, m Perik
32.22↔	Chirurgische Lungenvolumenreduktion	33.48.14↔	Plst Dckng brnchialr Anstmsn u Näht, m Zwrchf
32.23↔	Offene Exzision von Läsion oder Gewebe an der Lunge	33.48.15↔	Plst Dckng brnchialr Anstmsn u Näht, m Vn azygs
32.24↔	Perkutane Exzision von Läsion oder Gewebe an der Lunge	33.48.16↔	Plast Deckung bronchialer Anastomosen u Nähte, m Pleur
32.25↔	Thorakoskop Ablation von Läsion oder Gewebe an der Lunge	33.48.17↔	Plst Dckng brnchialr Anstmsn u Näht, m prkrdialm Ftt
32.26↔	Sonstige und ni näh bez Exz von Läs oder Gew an d Lu	33.48.19↔	Plast Deckung bronchialer Anastomosen und Nähte, So
32.28↔	Endosk Exz oder Destr von Läsion oder Gew an d Lunge	33.48.99↔	So und Plast Rekonstruktionen an e Bronch, So
32.29↔	Sonstige Lok Exz oder Destr von Läs oder Gew an d Lu	33.49.00↔	Sonstige und Plast Rekonstruktion an d Lu, n.n.bez.
32.30↔	Thorakoskopische Segmentresektion der Lunge	33.49.10↔	Plst Dckng intrthr vsk Anstmsn u Näht, n.n.bz.
32.39↔	Sonst und nicht näher bez Segmentresektion der Lunge	33.49.11↔	Plst Dckng intrthr vsk Anstmsn u Näht, m Omntm mjs
32.41.00↔	Thorakoskopische Lobektomie an der Lunge, n.n.bez.	33.49.12↔	Plst Dckng intrthr vsk Anstmsn u Näht, m MTnsp
32.41.10↔	Lbkt an d L, thrksk, oh Ang e rd Lymphkt, n.n.bz.	33.49.13↔	Plst Dckng intrthr vsk Anstmsn u Näht, m Prk
32.41.11↔	Lbkt an d L,thrksk,oh Ang rd Lymphkt,oh brnchpl o angiopl Erw	33.49.14↔	Plst Dckng intrthr vsk Anstmsn u Näht, m Zwrchf
32.41.12↔	Lbkt an d L, thrksk, oh Ang e rd Lymphkt, m brnchpl Erw	33.49.15↔	Plst Dckng intrthr vsk Anstmsn u Näht, m Vn azygs
32.41.13↔	Lbkt an d L, thrksk, oh Ang e rd Lymphkt, m angiopl Erw	33.49.16↔	Plst Dckng intrthr vsk Anstmsn u Näht, m Pleur
32.41.14↔	Lbkt an d L,thrksk,oh Ang rd Lymphkt,m brnchpl u angiopl Erw	33.49.17↔	Plst Dckng intrthr vsk Anstmsn u Näht, m prkrdialm Ftt
32.41.19↔	Lobekt an d Lu, thoraxsk, oh Ang e rad Lymphekt, so	33.49.19↔	Plast Deckung intrathor vask Anastomosen u Nähte, so
32.41.20↔	Lobekt an d Lu, thoraxsk, m radik Lymphekt, n.n.bez.	33.49.99↔	Sonstige und Plast Rekonstruktion an d Lu, sonstige
32.42.00↔	Lobektomie an der Lunge, offen chirurgisch, n.n.bez.	33.71.00↔	End Einsetz o Ersetz von Bronchialventil(en), n.n.bez.
32.42.10↔	Lbkt an d L, offn chr, oh Ang e rd Lymphkt, n.n.bz.	33.71.10↔	Endoskopisches Einsetzen von Bronchialventil(en), n.n.bez.
32.42.11↔	Lbkt an d L,offn chr,oh Ang rd Lymphkt,oh brnchpl o angiopl Erw	33.71.11↔	Endoskopisches Einsetzen von Bronchialventil(en), ein Ventil
32.42.12↔	Lbkt an d L,offn chr,oh Ang e rd Lymphkt,m brnchpl Erw	33.71.12↔	Endosk Einsetzen von Bronchialventil(en), zwei Ventile
32.42.13↔	Lbkt an d L,offn chr,oh Ang e rd Lymphkt,m angiopl Erw	33.71.13↔	Endosk Einsetzen von Bronchialventil(en), drei Ventile
32.42.14↔	Lbkt an d L,offn chr,oh Ang rd Lymphkt,m brnchpl u angiopl Erw	33.71.14↔	Endosk Einsetzen von Bronchialventil(en), vier Ventile
32.42.19↔	Lobekt an d Lu, offen chir, oh Ang e rad Lymphekt, so	33.71.15↔	End Einsetz von Bronchialventil(en), 5 u mehr Ventile
32.42.20↔	Lobekt an d Lu, offen chir, m radik Lymphekt, n.n.bez.	33.71.20↔	Endoskopisches Ers von Bronchialventil(en), n.n.bez.
32.42.21↔	Lbkt an d L,offn chr,m rdk Lymphkt,oh brnchpl o angiopl Erw	33.71.21↔	Endoskopisches Ers von Bronchialventil(en), ein Ventil
32.42.22↔	Lbkt an d L, offn chr, m rdk Lymphkt, m brnchpl Erw	33.71.22↔	Endoskopisches Ers von Bronchialventil(en), zwei Ventile
32.42.23↔	Lbkt an d L, offn chr, m rdk Lymphkt, m angiopl Erw	33.71.23↔	Endoskopisches Ers von Bronchialventil(en), drei Ventile
32.42.24↔	Lbkt an d L,offn chr,m rdk Lymphkt,m brnchpl u angiopl Erw	33.71.24↔	Endoskopisches Ers von Bronchialventil(en), vier Ventile
32.42.29↔	Lobekt an d Lu, offen chir, m radik Lymphekt, sonstige	33.71.25↔	End Ersetz von Bronchialventil(en), 5 und mehr Ventile
32.42.30↔	Lobektomie an der Lunge, erweitert	33.71.99↔	End Einsetz o Ersetz von Bronchialventil(en), sonstige
32.42.40↔	Lobektomie an der Lunge, Bilobektomie, n.n.bez.	33.79↔	End Einsetz von So Bronchialvorrichtung o Substanz
32.42.41↔	Lobekt an d Lu, Bilobekt, ohne bronchopl o angiopl Erw	33.92↔	Ligatur eines Bronchus
32.42.42↔	Lobektomie an d Lunge, Bilobekt, mit bronchopl Erw	33.98↔	Sonstige Operationen an einem Bronchus

33.99↔	Sonstige Operationen an der Lunge	35.95.11↔	Prothesenrefixation eines Aortenklappenersatzes
34.02↔	Probethorakotomie	35.95.12↔	Prothesenrefixation eines Mitralklappenersatzes
34.27.00↔	Biopsie am Zwerchfell, n.n.bez.	35.95.13↔	Prothesenrefixation eines Pulmonalklappenersatzes
34.27.10↔	Geschlossene (Nadel-) Biopsie am Zwerchfell	35.95.14↔	Prothesenrefixation eines Trikuspidalklappenersatzes
34.27.20↔	Offene Biopsie am Zwerchfell	35.95.19↔	Prothesenrefixation eines Herzklappenersatzes, sonstige
34.27.99↔	Biopsie am Zwerchfell, sonstige	35.95.99↔	Revision einer Korrekturoperation am Herzen, sonstige
34.3x.00↔	Exz oder Destr von Läs oder Gew d Mdst, n.n.bez.	36.31↔	Transmyokardiale Revaskularisation am offenen Thorax
34.3x.10↔	Exzision von Läsion oder Gewebe des Mediastinums	36.32↔	Sonstige transmyokardiale Revaskularisation
34.3x.20↔	Resektion von Läsion oder Gewebe des Mediastinums, n.n.bez.	36.33↔	Endoskopische transmyokardiale Revaskularisation
34.3x.21↔	Res von Läs o Gew d Mdst, oh Res an mediast Organen	36.34↔	Perkutane transmyokardiale Revaskularisation
34.3x.22↔	Rs v Läs o Gw d Mdst, m Lngnrs o Brstwndteilrsktion	37.12↔	Perikardiotomie
34.3x.23↔	Resektion von Läs o Gew d Mdst, m Perikardtres	37.24.00↔	Perikardbiopsie, n.n.bez.
34.3x.24↔	Resektion von Läs o Gew d Mdst, m prothetischem GefErs	37.24.10↔	Geschlossene [perkutane] [Nadel-] Biopsie des Perikards
34.3x.25↔	Resektion von Läs o Gew d Mdst, m Lungenres und GefErs	37.24.20↔	Offene Perikardbiopsie
34.3x.26↔	Res von Läs o Gew d Mdst, m Lungenres und Perikardtres	37.24.99↔	Perikardbiopsie, sonstige
34.3x.27↔	Res von Läs o Gew d Mdst, m Perikardtres und GefErs	37.25.00↔	Herzbiopsie, n.n.bez.
34.3x.28↔	Rs v Läs o Gw d Mdst, m Lngn u Prkrdrts u GFers	37.25.10↔	Geschlossene [perkutane] [Nadel-] Biopsie des Myokards
34.3x.29↔	Resektion von Läsion oder Gewebe des Mediastinums, sonst	37.25.20↔	Transvasale Biop des Endokards, Myokards u Endomyokards
34.3x.30↔	Destruktion von Läsion oder Gewebe des Mediastinums	37.25.30↔	Herzbiopsie, offen
34.3x.99↔	Exz oder Destr von Läs oder Gew d Mdst, sonstige	37.25.99↔	Herzbiopsie, sonstige
34.4x.00↔	Exzision oder Destr einer Läsion an d Bruw, n.n.bez.	37.31.00↔	Perikardektomie, n.n.bez.
34.4x.10↔	Exzision einer Läsion an der Brustwand	37.31.10↔	Perikardektomie, partiell
34.4x.20↔	Teilresektion einer Läsion an der Brustwand, n.n.bez.	37.31.20↔	Perikardektomie, total
34.4x.21↔	Teilresektion e Läsion an der Brustwand, ohne Rekonstruktion	37.31.30↔	Adhäsiolyse am Perikard
34.4x.22↔	Teilresektion e Läsion an der Brustwand, mit Rekonstruktion	37.31.99↔	Perikardektomie, sonstige
34.4x.30↔	Rs e Läs an d Brw, kmpltl Rs d Strnms, n.n.bz.	37.41↔	Implant von prothetischem herzunterst System a Herz
34.4x.31↔	Res e Läs an d Bruw, komplette Res d Sternums, oh Reko	37.62↔	Einsetzen von nicht-implantierbarem herzunterstütz System
34.4x.32↔	Res e Läs an d Bruw, komplette Res d Sternums, m Reko	37.65.00↔	Implant von äusserlichem herzunterst System, n.n.bez.
34.4x.40↔	Destruktion einer Läsion an der Brustwand	37.65.10↔	Implnt(ffn chr)e extrk Pmp(z.B. Kreislp o Zntrpm),nnbz
34.4x.99↔	Exzision oder Destr einer Läsion an d Bruw, sonstige	37.65.11↔	Imp(ffn chr)e extrk Pmp(z.B. Kreislp o Zntrpm),unvntr
34.51↔	Dekortikation der Lunge	37.65.12↔	Implnt(ffn chr)e extrk Pmp(z.B. Kreislp o Zntrpm),bv
34.52↔	Thorakoskopische Dekortikation der Lunge	37.65.19↔	Implnt(ffn chr)e extrk Pmp(z.B. Kreislp o Zntrpm),so
34.59.00↔	Sonstige Exzision an der Pleura, n.n.bez.	37.65.20↔	Implant (offen chir) e parakorporalen Pumpe, n.n.bez.
34.59.10↔	Sonst Exzision an der Pleura, thorakoskopische Pleurektomie	37.65.21↔	Implant (offen chir) e parak Pumpe, univentrikulär
34.59.20↔	Sonst Exzision an der Pleura, offen chirurgische Pleurektomie	37.65.22↔	Implantation (offen chir) e parakorporalen Pumpe, biv
34.59.99↔	Sonstige Exzision an der Pleura, sonstige	37.65.29↔	Implant (offen chir) e parakorporalen Pumpe, sonstige
34.6x.00↔	Pleurodese, n.n.bez.	37.65.50↔	Dauer d Beh m e univentr extrak Pumpe, n.n.bez.
34.6x.11↔	Pleurodese, offen chirurgisch, ohne Dekortikation	37.65.51↔	Dauer d Bh m e unvntr extrk Pmp: wng als 48 Std
34.6x.12↔	Pleurodese, offen chirurgisch, mit Dekortikation	37.65.52↔	Dauer d Bh m e unvntr extrk Pmp: 48 bs unt 96 Std
34.6x.19↔	Pleurodese, offen chirurgisch, sonstige	37.65.53↔	Dauer d Beh m e univentr extrak Pumpe: 96 Std u läng
34.6x.20↔	Pleurodese, thorakoskopisch, n.n.bez.	37.65.60↔	Dauer d Beh mit e biv extrakorporalen Pumpe, n.n.bez.
34.6x.21↔	Pleurodese, thorakoskopisch, ohne Dekortikation	37.65.61↔	Dauer d Beh m e biv extrak Pumpe: weniger als 48 Std
34.6x.22↔	Pleurodese, thorakoskopisch, mit Dekortikation	37.65.62↔	Dauer d Beh m e biv extrak Pumpe: 48 bis unter 96 Std
34.6x.29↔	Pleurodese, thorakoskopisch, sonstige	37.65.69↔	Dauer d Beh mit e biv extrak Pumpe: mehr Stunden
34.6x.99↔	Pleurodese, sonstige	37.65.99↔	Implant von äusserlichem herzunterst System, sonstige
34.71↔	Naht einer Brustwandverletzung	37.67↔	Implantation eines herzmuskelstimulierenden Systems
34.72↔	Verschluss einer Thorakostomie	37.91↔	Offene Herzmassage
34.73↔	Verschluss anderer Thoraxfisteln	37.99.00↔	Sonstige Operationen an Herz und Perikard, n.n.bez.
34.74↔	Korrektur einer Brustwanddeformität	37.99.10↔	Intramyokardiale Stammzelltherapie, n.n.bez.
34.79.00↔	Sonst plastische Rekonstruktion an der Brustwand, n.n.bez.	37.99.11↔	Intramyok Stammzth oh Anr v Stammzfrakt o kult Verm
34.79.10↔	S Plst Rk an d Brw, sk Vrschl e Thrkt, n.n.bz.	37.99.12↔	Intramyok Stammzth m Anr v Stammzfrakt o kult Verm
34.79.11↔	S Plst Rk an d Brw, sk Vrschl e Thrkt, d Drht	37.99.19↔	Intramyokardiale Stammzelltherapie, sonstige
34.79.12↔	So Plast Reko an d Bruw, sek Vrschl e Thorakot, d Pl	37.99.20↔	Operationen bei kongenitalen Anomalien des Herzens, n.n.bez.
34.79.19↔	So Plast Reko an d Bruw, sek Verschluss e Thorakot, so	37.99.29↔	Operationen bei kongenitalen Anomalien des Herzens, sonst
34.79.20↔	So Plast Reko an d Bruw, Stab, offen chir, n.n.bez.	37.99.30↔	Ligatur eines Herzohres
34.79.21↔	So Plast Reko an d Bruw, Stab, offen chir, d Draht	37.99.80↔	Reoperation an Herz und Perikard
34.79.22↔	So Plast Reko an d Bruw, Stab, offen chir, d Pl	37.99.99↔	Sonstige Operationen an Herz und Perikard, sonstige
34.79.29↔	So Plast Reko an d Bruw, Stab, offen chir, so	38.04.00↔	Inzision der Aorta, n.n.bez.
34.79.30↔	S Plst Rk an d Brw, off Rp e Strnmfrktr, n.n.bz.	38.04.10↔	Inzision von Aorta ascendens und Aortenbogen
34.79.31↔	S Plst Rk an d Brw, off Rp e Strnmfrktr, d Drht	38.04.20↔	Inzision der Aorta descendens
34.79.32↔	S Plst Rk an d Brw, off Rp e Strnmfrktr, d Pl	38.04.30↔	Inzision der Aorta abdominalis
34.79.39↔	So Plast Reko an d Bruw, off Rep e Sternumfraktur, So	38.04.99↔	Inzision der Aorta, sonstige
34.79.40↔	So Plast Reko an d Bruw, Knochenplastik und Knochtx	38.05.00↔	Inzision von anderen thorakalen Gefässen, n.n.bez.
34.79.99↔	Sonst plastische Rekonstruktion an der Brustwand, sonst	38.05.10↔	Inzision von anderen thorakalen Arterien
34.81↔	Exzision von Läsion oder Gewebe am Zwerchfell	38.05.20↔	Inzision von thorakalen Venen, n.n.bez.
34.82↔	Naht eines Zwerchfellrisses	38.05.21↔	Inzision von thorakalen tiefen Venen
34.83↔	Verschluss einer Zwerchfellfistel	38.05.29↔	Inzision von thorakalen Venen, sonstige
34.84↔	Sonstige plastische Rekonstruktion am Zwerchfell	38.05.99↔	Inzision von anderen thorakalen Gefässen, sonstige
35.95.00↔	Revision einer Korrekturoperation am Herzen, n.n.bez.	38.07.00↔	Inzision von abdominalen Venen, n.n.bez.
35.95.10↔	Prothesenrefixation eines Herzklappenersatzes, n.n.bez.	38.07.10↔	Inzision von tiefen abdominalen Venen, n.n.bez.

38.07.11↔	Inzision der V. cava inferior	38.84.10↔	Sonstiger chirurgischer Verschluss der thorakalen Aorta
38.07.12↔	Inzision der V. iliaca	38.84.20↔	Sonstiger chirurgischer Verschluss der Aorta abdominalis
38.07.19↔	Inzision von tiefen abdominalen Venen, sonstige	38.84.99↔	Sonstiger chirurgischer Verschluss der Aorta, sonstige
38.07.99↔	Inzision von abdominalen Venen, sonstige	38.85.00↔	So chir Verschluss von and thorakalen Gef, n.n.bez.
38.15.00↔	Endarterektomie der anderen thorakalen Gefässe, n.n.bez.	38.85.10↔	So chir Verschluss von and thorakalen Aa, n.n.bez.
38.15.10↔	Endarterektomie der A. subclavia	38.85.11↔	Sonstiger chirurgischer Verschluss der A. subclavia
38.15.20↔	Endarterektomie des Truncus brachiocephalicus	38.85.12↔	Sonstiger chirurgischer Verschluss der A. pulmonalis
38.15.30↔	Endarterektomie der A. pulmonalis	38.85.13↔	Sonstiger chirurgischer Verschluss des Truncus brachiocephalicus
38.15.40↔	Endarterektomie der V. pulmonalis	38.85.19↔	So chir Verschluss von and thorakalen Aa, sonstige
38.15.99↔	Endarterektomie der anderen thorakalen Gefässe, sonst	38.85.20↔	So chir Verschluss von thorakalen Venen, n.n.bez.
38.34.00↔	Resektion der Aorta mit Anastomose, n.n.bez.	38.85.21↔	Sonstiger chirurgischer Verschluss der V. cava superior
38.34.10↔	Resektion d Aort ascendens und d Aortenbogens m Anast	38.85.22↔	Sonstiger chirurgischer Verschluss der V. pulmonalis
38.34.20↔	Resektion der Aorta descendens mit Anastomose	38.85.23↔	Sonstiger chirurgischer Verschluss der V. subclavia
38.34.30↔	Resektion der Aorta abdominalis mit Anastomose	38.85.28↔	So chir Verschluss von sonst tiefen thorakalen Venen
38.34.99↔	Resektion der Aorta mit Anastomose, sonstige	38.85.29↔	So chir Verschluss von thorakalen Venen, sonstige
38.35.00↔	Resektion von thorakalen Gefässen mit Anastomose, n.n.bez.	38.85.99↔	So chir Verschluss von and thorakalen Gef, sonstige
38.35.10↔	Resektion von thorakalen Arterien mit Anastomose, n.n.bez.	39.21.00↔	Anastomose von der V. cava zur A. pulmonalis, n.n.bez.
38.35.11↔	Resektion der A. subclavia mit Anastomose	39.21.10↔	GlennOp an e funktionell/morphologisch univentr Herz
38.35.12↔	Resektion des Truncus brachiocephalicus mit Anastomose	39.21.99↔	Anastomose von der V. cava zur A. pulmonalis, sonstige
38.35.13↔	Resektion der A. pulmonalis mit Anastomose	39.31.00↔	Naht einer Arterie, n.n.bez.
38.35.19↔	Resektion von thorakalen Arterien mit Anastomose, sonst	39.31.10↔	Naht einer Arterie an Kopf und Hals, n.n.bez.
38.35.20↔	Resektion von thorakalen Venen mit Anastomose, n.n.bez.	39.31.11↔	Naht einer intrakraniellen Arterie
38.35.21↔	Resektion der V. pulmonalis mit Anastomose	39.31.19↔	Naht einer Arterie an Kopf und Hals, sonstige
38.35.22↔	Resektion der V. subclavia mit Anastomose	39.31.20↔	Naht einer Arterie des Oberarms, n.n.bez.
38.35.23↔	Resektion der V. cava superior mit Anastomose	39.31.21↔	Naht der A. axillaris
38.35.28↔	Res von thorakalen von sonstigen tiefen Venen m Anast	39.31.22↔	Naht der A. brachialis
38.35.29↔	Resektion von thorakalen Venen mit Anastomose, sonstige	39.31.29↔	Naht einer Arterie des Oberarms, sonstige
38.35.99↔	Resektion von thorakalen Gefässen mit Anastomose, sonst	39.31.30↔	Naht einer Arterie des Unterarms
38.45.00↔	Resektion von thorakalen Blutgefässen mit Ersatz, n.n.bez.	39.31.40↔	Naht einer Arterie der Hand
38.45.10↔	Resektion der thorakalen Aorta mit Ersatz, n.n.bez.	39.31.50↔	Naht einer Arterie der unteren Extremität
38.45.11↔	Resektion Aorta ascendens od des Aortenbogens mit Ersatz	39.31.60↔	Naht der Aorta, n.n.bez.
38.45.12↔	Resektion der Aorta thoracica mit Ersatz	39.31.61↔	Naht der thorakalen Aorta
38.45.13↔	Resektion der Aorta thoracoabdominalis mit Ersatz	39.31.62↔	Naht der abdominalen Aorta
38.45.14↔	Resektion der thorakalen Aorta und Ersatz mit Hybridprothese	39.31.69↔	Naht der Aorta, sonstige
38.45.19↔	Resektion der thorakalen Aorta mit Ersatz, sonstige	39.31.70↔	Naht von sonstigen thorakalen Arterien, n.n.bez.
38.45.20↔	Resektion sonstiger thorakaler Arterien mit Ersatz, n.n.bez.	39.31.71↔	Naht der A. pulmonalis
38.45.21↔	Resektion der A. pulmonalis mit Ersatz	39.31.72↔	Naht des Truncus brachiocephalicus
38.45.22↔	Resektion des Truncus brachiocephalicus mit Ersatz	39.31.73↔	Naht der A. subclavia
38.45.29↔	Resektion sonstiger thorakaler Arterien mit Ersatz	39.31.79↔	Naht von thorakalen Arterien, sonstige
38.45.30↔	Resektion thorakaler Venen mit Ersatz, n.n.bez.	39.31.80↔	Naht von abdominalen Arterien, n.n.bez.
38.45.31↔	Resektion der V. cava superior mit Ersatz	39.31.81↔	Naht des Truncus coeliacus
38.45.38↔	Resektion sonstiger tiefer thorakaler Venen mit Ersatz	39.31.82↔	Naht der A. gastrica
38.45.39↔	Resektion thorakaler Venen mit Ersatz, sonstige	39.31.83↔	Naht der A. hepatica
38.45.99↔	Resektion von thorakalen Blutgefässen mit Ersatz, sonst	39.31.84↔	Naht der A. lienalis
38.47.00↔	Resektion von abdominalen Venen mit Ersatz, n.n.bez.	39.31.85↔	Naht der A. renalis
38.47.10↔	Resektion von tiefen abdominalen Venen mit Ersatz, n.n.bez.	39.31.86↔	Naht der A. mesenterialis
38.47.11↔	Resektion der V. cava inferior mit Ersatz	39.31.87↔	Naht der A. lumbalis
38.47.12↔	Resektion der V. iliaca mit Ersatz	39.31.88↔	Naht der A. iliaca
38.47.19↔	Resektion von tiefen abdominalen Venen mit Ersatz, sonst	39.31.89↔	Naht von abdominalen Arterien, sonstige
38.47.99↔	Resektion von abdominalen Venen mit Ersatz, sonstige	39.31.99↔	Naht einer Arterie, sonstige
38.63.00↔	Sonst Exzision von Gefässen der oberen Extremität, n.n.bez.	39.49.00↔	Sonstige Revision nach vaskulärem Eingriff, n.n.bez.
38.63.10↔	Sonst Exzision von Arterien der oberen Extremität, n.n.bez.	39.49.10↔	Revision einer Gefäßanastomose
38.63.11↔	Sonstige Exzision von Arterien der Hand	39.49.20↔	Revision eines vaskulären Implantates
38.63.19↔	Sonst Exzision von Arterien der oberen Extremität, sonst	39.49.21↔	Wechsel eines vaskulären Implantates
38.63.20↔	Sonst Exzision von Venen der oberen Extremität, n.n.bez.	39.49.22↔	Entfernung eines vaskulären Implantates
38.63.21↔	Sonst Exzision von tiefen Venen der oberen Extremität	39.49.30↔	Ersatz eines kardialen Conduit
38.63.29↔	Sonst Exzision von Venen der oberen Extremität, sonst	39.49.99↔	Sonstige Revision nach vaskulärem Eingriff, sonstige
38.63.99↔	Sonst Exzision von Gefässen der oberen Extremität, sonst	39.52.00↔	Sonstige Korrektur eines Aneurysmas, n.n.bez.
38.64.00↔	Sonstige Exzision der Aorta, n.n.bez.	39.52.10↔	So Korre e Aneur von Blutgefässen an Kopf u Ha, n.n.bez.
38.64.10↔	Sonstige Exzision der thorakalen Aorta	39.52.11↔	Sonstige Korrektur e Aneur von intrakr Blutgefässen
38.64.20↔	Sonstige Exzision der Aorta abdominalis	39.52.19↔	So Korre e Aneur von Blutgefässen an Kopf und Ha, so
38.64.99↔	Sonstige Exzision der Aorta, sonstige	39.52.20↔	Sonstige Korrektur eines Aneurysmas der Aorta, n.n.bez.
38.65.00↔	Sonstige Exzision von thorakalen Gefässen, n.n.bez.	39.52.21↔	S offn Chr Krr Aneur d Art ascnnds,d Artbnbgs u d thr Art
38.65.10↔	Sonstige Exzision von thorakalen Arterien	39.52.22↔	Sonstige offen Chir Korrektur eines Aneur der Aort abd
38.65.20↔	Sonstige Exzision von thorakalen Venen, n.n.bez.	39.52.29↔	Sonstige Korrektur eines Aneurysmas der Aorta, sonstige
38.65.21↔	Sonstige Exzision der V. cava superior	39.52.99↔	Sonstige Korrektur eines Aneurysmas, sonstige
38.65.22↔	Sonstige Exzision von sonstigen tiefen thorakalen Venen	39.54.00↔	Re-entry Operation, n.n.bez.
38.65.29↔	Sonstige Exzision von thorakalen Venen, sonstige	39.54.10↔	Re-entry Operation, thorakale Aorta
38.65.99↔	Sonstige Exzision von thorakalen Gefässen, sonstige	39.54.20↔	Re-entry Operation, Aorta abdominalis
38.84.00↔	Sonstiger chirurgischer Verschluss der Aorta, n.n.bez.	39.54.99↔	Re-entry Operation, sonstige

39.59.00↔	Sonst plastische Rekonstruktion eines Gefäßes, n.n.bez.	39.59.83↔	Sonstige plastische Rekonstruktion der V. poplitea
39.59.10↔	Transposition von Arterien, n.n.bez.	39.59.88↔	So Plast Reko von sonst tiefen Venen d unteren Extrem
39.59.11↔	Transposition der extrakraniellen A. vertebralis	39.59.89↔	Sonstige Plast Reko von Gef d unteren Extrem, sonstige
39.59.12↔	Transposition von sonstigen extr Aa an Kopf und Hals	39.59.90↔	Sonstige Plast Reko e Gefäßes, Venenklappenplastik
39.59.13↔	Transposition von Arterien der oberen Extremität	39.59.99↔	Sonst plastische Rekonstruktion eines Gefäßes, sonst
39.59.14↔	Transposition von thorakalen Arterien	40.22.00↔	Exzision eines mamma-internalen Lymphknotens, n.n.bez.
39.59.15↔	Transposition der A. gastrica, A. hepatica und A. lienalis	40.22.10↔	Exzision e mamma-internalen Lymphknotens, thoroskop
39.59.16↔	Transposition der A. renalis	40.22.20↔	Exzision e mamma-internalen Lymphknotens, offen chirurgisch
39.59.17↔	Transposition der A. mesenterica	40.22.99↔	Exzision eines mamma-internalen Lymphknotens, sonstige
39.59.18↔	Transposition sonstiger viszeraler Arterien	40.51.00↔	Radikale Exzision von axillären Lymphknoten, n.n.bez.
39.59.19↔	Transposition der A. iliaca	40.51.10↔	Radikale Exz von axillären Lk als selbständiger Eingr
39.59.20↔	Transposition von sonstigen abdominalen Arterien	40.51.11↔	Radikale Exz von axillären Lk i Rahmen e and Eingr
39.59.21↔	Transposition von Arterien der unteren Extremität	40.51.99↔	Radikale Exzision von axillären Lymphknoten, sonstige
39.59.29↔	Transposition von Arterien, sonstige	40.52.00↔	Radikale Exzision von periaortalen Lymphknoten, n.n.bez.
39.59.30↔	Sonstige Plast Reko von Gef an Kopf und Ha, n.n.bez.	40.52.10↔	Rd Exz v rtrprtn(praort,prk)u plvnn Lk als slbst Engr
39.59.31↔	Sonstige plastische Rekonstruktion e intrakr Gefäßes	40.52.11↔	Rd Exz v rtrprtn(praort,prk)u plvnn Lk i Rhmn e and Engr
39.59.32↔	Sonstige Plast Rekonstruktion d extrk A. vertebralis	40.52.99↔	Radikale Exzision von periaortalen Lymphknoten, sonst
39.59.33↔	So Plast Reko von extrk Aa an Kopf und Ha, so	40.53.00↔	Radikale Exzision von iliakalen Lymphknoten, n.n.bez.
39.59.34↔	Sonstige plastische Rekonstruktion der V. jugularis	40.53.10↔	Radikale Exz von iliakalen Lk als selbständiger Eingr
39.59.39↔	Sonstige Plast Reko von Gef an Kopf und Ha, sonstige	40.53.11↔	Radikale Exz von iliakalen Lk i Rahmen e and Eingr
39.59.40↔	Sonstige Plast Reko von Gef d ob Extrem, n.n.bez.	40.53.99↔	Radikale Exzision von iliakalen Lymphknoten, sonstige
39.59.41↔	Sonstige plastische Rekonstruktion von Aa d ob Extrem	40.59.00↔	Radikale Exzision anderer Lymphknoten, n.n.bez.
39.59.42↔	S Plast Rk d V. sbcl, V. axill u V. brchiocphic	40.59.10↔	Radikale Exz and Lk als selbständiger Eingr, n.n.bez.
39.59.48↔	So Plast Reko von sonstigen tiefen Venen d ob Extrem	40.59.11↔	Radikale Exz mediastinaler Lk als selbständiger Eingr
39.59.49↔	Sonstige Plast Reko von Gef d ob Extrem, sonstige	40.59.12↔	Rad Exz peribronchialer Lk als selbständiger Eingr
39.59.50↔	Sonstige Plast Reko von thorakalen Gef, n.n.bez.	40.59.19↔	Radikale Exz and Lk als selbständiger Eingr, sonstige
39.59.51↔	Sonstige plastische Rekonstruktion der thorakalen Aorta	40.59.20↔	Radikale Exz and Lk i Rahmen e and Eingr, n.n.bez.
39.59.52↔	Sonstige plastische Rekonstruktion der A. pulmonalis	40.59.21↔	Radikale Exz mediastinaler Lk i Rahmen e and Eingr
39.59.53↔	Sonstige Plast Reko von thorakalen Aa, sonstige	40.59.22↔	Radikale Exz peribronchialer Lk i Rahmen e and Eingr
39.59.54↔	Sonstige plastische Rekonstruktion der V. pulmonalis	40.59.29↔	Radikale Exz and Lk i Rahmen e and Eingr, sonstige
39.59.55↔	Sonstige plastische Rekonstruktion der V. cava superior	40.59.99↔	Radikale Exzision anderer Lymphknoten, sonstige
39.59.59↔	Sonstige Plast Reko von thorakalen Gef, sonstige	40.62↔	Fistulierung des Ductus thoracicus
39.59.60↔	Sonstige Plast Rekonstruktion von abd Aa, n.n.bez.	40.63↔	Verschluss einer Fistel des Ductus thoracicus
39.59.61↔	Sonst plastische Rekonstruktion der abdominalen Aorta	40.64↔	Ligatur des Ductus thoracicus
39.59.62↔	Sonst plastische Rekonstruktion des Truncus coeliacus	40.69↔	Sonstige Operationen am Ductus thoracicus
39.59.63↔	Sonstige plastische Rekonstruktion der A. gastrica	42.51.00↔	Intrathorakale Ösophagoösophagostomie, n.n.bez.
39.59.64↔	Sonstige plastische Rekonstruktion A. hepatica	42.51.10↔	Intrthr Ösophst,Rk d Ösophpas b Atisie u Vers kng ösoph Fstl
39.59.65↔	Sonstige plastische Rekonstruktion der A. lienalis	42.51.99↔	Intrathorakale Ösophagoösophagostomie, sonstige
39.59.66↔	Sonstige plastische Rekonstruktion der A. renalis	42.82↔	Naht einer Ösophagus-Verletzung
39.59.67↔	Sonstige plastische Rekonstruktion der A. mesenterica	42.83↔	Verschluss einer Ösophagostomie
39.59.68↔	Sonstige plastische Rekonstruktion der A. iliaca	42.89↔	Sonstige Rekonstruktion am Ösophagus
39.59.69↔	Sonstige Plast Rekonstruktion von abd Aa, sonstige	53.7↔	Operation einer Zwerchfellhernie, abdominaler Zugang
39.59.70↔	Sonstige Plast Rekonstruktion von abd Venen, n.n.bez.	53.80↔	Op e Zwerchfellhernie d thorakalen Zugang, n.n.bez.
39.59.71↔	Sonstige plastische Rekonstruktion der V. cava inferior	53.81↔	Plikatur des Zwerchfells
39.59.72↔	Sonstige plastische Rekonstruktion der V. iliaca	53.82↔	Operation einer parasternalen Hernie
39.59.79↔	Sonstige Plast Rekonstruktion von abd Venen, sonstige	77.91.11↔	Totale Resektion einer Rippe
39.59.80↔	Sonstige Plast Reko von Gef d unteren Extrem, n.n.bez.	77.91.12↔	Totale Resektion einer Halsrippe
39.59.81↔	Sonstige Plast Rekonstruktion von Aa d unteren Extrem	77.91.13↔	Totale Resektion des Sternums
39.59.82↔	Sonstige plastische Rekonstruktion der V. femoralis		

Prozedur E08-3

92.21.00↔	Oberflächenstrahlentherapie: n.n.bez.	92.24.03↔	Teleradth m Phot, Linbesch, Ganzkörperbestrahlung
92.21.01↔	Oberflächenstrahlentherapie: Bis zu 2 Bestrahlungsfeldern	92.24.04↔	Teleradiotherapie m Phot, Linbesch, Intraop Strahlth
92.21.02↔	Oberflächenstrahlentherapie: Mehr als 2 Bestrahlungsfelder	92.24.09↔	Teleradiotherapie mit Photonen, Linearbeschleuniger, sonst
92.22.00↔	Orthovstrth: n.n.bez. Orthovstrth: n.n.bez.	92.24.11↔	Tlrdth m Pht, Lnbsch, bs z 2 Bstrf: M bldgst Enst
92.22.01↔	Orthovoltstrahlentherapie: Bis zu 2 Bestrahlungsfeldern	92.24.12↔	Tlrdth m Pht, Lnbsch, mhr als 2 Bstrf: M bldgst Enst
92.22.02↔	Orthovoltstrahlentherapie: Mehr als 2 Bestrahlungsfelder	92.24.13↔	Tlrdth m Pht, Lnbsch, 3Dgpl Bstr: M bldgst Enst
92.22.11↔	Intraoperative Röntgenstrahlentherapie, bis 300 kV	92.24.14↔	Tlrdth m Pht, Lnbsch, intmd Rdiath: M bldgst Enst
92.22.12↔	Intraoperative Röntgenstrahlentherapie, 300 kV - < 1 MV	92.24.21↔	Tlrdth m Pht, Lnbsch, bs z 2 Bstrf: Oh bldgst Enst
92.22.19↔	Intraoperative Röntgenstrahlentherapie, sonstige	92.24.22↔	Tlrdth m Pht, Lnbsch, mhr als 2 Bstrf: Oh bldgst Enst
92.23.00↔	Hochvoltstrahlentherapie, n.n.bez.	92.24.23↔	Tlrdth m Pht, Lnbsch, 3Dgpl Bstr: Oh bldgst Enst
92.23.01↔	Telekobaltgerät bis zu 2 Bestrahlungsfelder	92.24.24↔	Tlrdth m Pht, Lnbsch, intmd Rdiath: Oh bldgst Enst
92.23.02↔	Telekobaltgerät 3 bis 4 Bestrahlungsfelder	92.24.30↔	Tlrdth m Pht: hchkmplx Rdiath m spezialisiertr Assitng
92.23.03↔	Telekobaltgerät mehr als 4 Bestrf oder 3Dgepl Bestr	92.25.00↔	Teleradioth mit Elektronen, Linearbeschleuniger, n.n.bez.
92.23.08↔	Hochvoltstrahlentherapie: andere Isotope	92.25.01↔	Teleradth m Elekt, Linbesch, Großfeldbestrahlung
92.23.09↔	Telekobaltgerät, Sonstige	92.25.02↔	Teleradth m Elekt, Linbesch, Halbkörperbestrahlung
92.24.00↔	Teleradioth mit Photonen, Linearbeschleuniger, n.n.bez.	92.25.03↔	Teleradth m Elekt, Linbesch, Ganzkörperbestrahlung
92.24.01↔	Teleradth m Phot, Linbesch, Großfeldbestrahlung	92.25.04↔	Teleradiotherapie m Elekt, Linbesch, Intraop Strahlth
92.24.02↔	Teleradth m Phot, Linbesch, Halbkörperbestrahlung	92.25.09↔	Teleradiotherapie mit Elektronen, Linearbeschleuniger, sonst

92.25.11↔	Teleradiotherapie m Elekt, Linbesch, m bildgest Einst	92.29.73↔	Bstrsm f ext Bstr u Brchyth, Fldfstl m Sm, oh 3DPln
92.25.12↔	Tlrdth m Elkt, Lnbsch, bs z 2 Bstrf, m bldgst Enst	92.29.74↔	Bstrsm f ext Bstr u Brchyth, Fldfstl m Sm, m 3DPln
92.25.13↔	Tlrdth m Elkt, Lnbsch, mhr als 2 Bstrf, m bldgst Enst	92.29.79↔	Bestrsim für externe Bestr und Brachyth, Sonstige
92.25.14↔	Tlrdth m Elkt, Lnbsch, 3Dgpl Bstr, m bldgst Enst	92.29.80↔	Bestrpl für perkutane Bestr und Brachyth, n.n.bez.
92.25.15↔	Tlrdth m Elkt, Lnbsch, intmd Rdioth, m bldgst Enst	92.29.81↔	Bstrpl f Prkt Bstr u Brchyth, Bstrpl f d intmd Rdioth
92.25.21↔	Tlrdth m Elkt, Lnbsch, bs z 2 Bstrf, oh bldgst Enst	92.29.82↔	Bstrpl f Prkt Bstr u Brchyth, Bstrpl m Fsion v CT u MRTBldrm
92.25.22↔	Tlrdth m Elkt, Lnbsch, mhr als 2 Bstrf, oh bldgst Enst	92.29.83↔	Bstrpl f Prkt Bstr u Brchyth, Bstrpl f d Brchyth, Mtt
92.25.23↔	Tlrdth m Elkt, Lnbsch, 3Dgpl Bstr, oh bldgst Enst	92.29.84↔	Bstrpl f Prkt Bstr u Brchyth, Bstrpl f d Brchyth, kmpl
92.25.24↔	Tlrdth m Elkt, Lnbsch, intmd Rdioth, oh bldgst Enst	92.29.85↔	Bstrpl f Prkt Bstr u Brchyth, Bstrpl oh indiv Dsspl
92.26.00↔	Teleradiotherapie mit anderen Partikelstrahlen, n.n.bez.	92.29.86↔	Bstrpl f Prkt Bstr u Brchyth, Bstrpl f Prkt Bstr, m ind Dsspl
92.26.10↔	Protonentherapie, bis zu 2 Bestrf, oh bildgest Einst	92.29.87↔	Bstrpl f Prkt Bstr u Brchyth, Bstrpl m Fsion v CT u PETBldrm
92.26.11↔	Protonentherapie, bis zu 2 Bestrf, mit bildgest Einst	92.29.88↔	Bstrpl f Prkt Bstr u Brchyth, Bstrpl m Fsion v CT, MRT u PETBldrm
92.26.20↔	Prtntnhrpie, mhr als 2 Bstrf, oh bldgst Enst	92.29.89↔	Bestrpl für perkutane Bestr und Brachyth, sonstige
92.26.21↔	Prtntnhrpie, mhr als 2 Bstrf, m bldgst Enst	92.30.00↔	Stereotaktische Bestrahlung, einzeitig, n.n.bez.
92.26.99↔	Teleradiotherapie mit anderen Partikelstrahlen, sonst	92.30.01↔	Stereotaktische Bestrahlung, einzeitig: Zerebral, n.n.bez.
92.27.00↔	Imp/Eins radak Elm (Brchyth m umschl Rdion), Körperb, S o nnbz	92.30.02↔	Stereotaktische Bestrahlung, einzeitig: Extrazerebral, n.n.bez.
92.27.10↔	Imp/Eins radak Elm (Brchyth m umschl Rdion), w Geschl, nnbz	92.30.20↔	Stereot Bestr, einzeit: Zerebral, intmod Radioth
92.27.11↔	Imp o Eins rdioakt Elm (Brchyth m umschl Rdion), intraut	92.30.21↔	Streot Bstr, einzeit: Zrb, intmd Bgnbstr (IMAT)
92.27.12↔	Imp o Eins rdioakt Elm (Brchyth m umschl Rdion), intrvg	92.30.22↔	Stereot Bestr, einzeit: Zerebral, bildgest Einst
92.27.13↔	Imp/Eins radak Elm (Brchyth m umschl Rdion), intu u intv kmb	92.30.30↔	Stereot Bestr, einzeit: Extrazer, intmod Radioth
92.27.21↔	Imp o Eins rdioakt Elm (Brchyth m umschl Rdion), Körperb	92.30.31↔	Streot Bstr, einzeit: Extrzr, intmd Bgnbstr (IMAT)
92.27.22↔	Imp/Eins radak Elm (Brchyth m umschl Rdion), intrktvtr	92.30.32↔	Stereot Bestr, einzeit: Extrazer, bildgest Einst
92.27.23↔	Imp/Eins radak Elm (Brchyth m umschl Rdion), intrlmnl	92.30.99↔	Stereotaktische Bestrahlung, einzeitig, sonstige
92.27.30↔	Imp o Eins rdioakt Elm (Brchyth m umschl Rdion), Gf nnbz	92.31.00↔	Radiochirurgie mit Photonen n.n. bez., zerebral
92.27.31↔	Imp/Eins radak Elm (Brchyth m umschl Rdion), Kmrgfäss	92.31.10↔	Radiochirurgie mit Photonen n.n. bez., extrazerebral
92.27.39↔	Imp o Eins rdioakt Elm (Brchyth m umschl Rdion), so Gf	92.32.00↔	Mehrquellige Photon-Radiochirurgie, n.n.bez.
92.27.40↔	Impl o Eins rdakti Elem(Brachyth m Radionklid), intraop	92.32.01↔	Mehrquellige Photon-Radiochirurgie: Gamma-knife
92.27.70↔	Radioaktive Moulagen, n.n.bez.	92.33.00↔	Teilchen-Radiochirurgie, n.n.bez.
92.27.71↔	Rdioakt Moulgn: Knstr u Appl v obrfl rdioaktvn Moulgn	92.33.01↔	And Hochvstrth: Stereot Bestr, einzeit, zerebral
92.27.72↔	Rdioakt Moulgn: Knstr u Appl v N auf d Körperb vrw Appl	92.33.11↔	And Hochvstrth: Stereot Bestr, einzeit, Extrazer
92.27.73↔	Radioakt Moulagen: Konstr u Appl v Augenapplikatoren	92.39.01↔	And Hochvstrth, Stereot Bestr, frakt,zereb, n.n.bez.
92.27.79↔	Radioaktive Moulagen, sonstige	92.39.11↔	And Hchvstrth, Streot Bstr, frkt, Extrzr, n.n.bez.
92.29.60↔	Knstr u Anp v Fx u Bhdhlf b Strhlth, Fxvrr, n.n.bz.	92.39.20↔	And Hchvstrth, Streot Bstr, frkt: zrb, intmd Rdioth
92.29.61↔	Knstr u Anp v Fx u Bhdhlf b Strhlth, Fxvrr, einf	92.39.21↔	And Hchvstrth, Streot Bstr, frkt: zrb, intmd Bgnbstr (IMAT)
92.29.62↔	Knstr/Anp v Fx u Bhdhlf b Strhlth, Fxvrr, mitl Schwierigkrgd	92.39.22↔	And Hchvstrth, Streot Bstr, frkt: zrb, bldgst Enst
92.29.63↔	Knstr u Anp v Fx u Bhdhlf b Strhlth, Fxvrr, kmpl	92.39.29↔	And Hochvstrth, Stereot Bestr, frakt, zerebral, so
92.29.64↔	Konstr u Anp von Fix u Bhdhlf b Strahlth, Bhdhlf	92.39.30↔	And Hchvstrth, Streot Bstr, frkt: Extrzr, intmd Rdioth
92.29.65↔	Knstr/Anp v Fx u Bhdhlf b Strhlth, indiv Blöck o MLC	92.39.31↔	And Hchvstrth, Streot Bstr, frkt: Extrzr, intmd Bgnbstr (IMAT)
92.29.69↔	Konstr und Anp von Fix und Bhdhlf b Strahlth, so	92.39.32↔	And Hchvstrth, Streot Bstr, frkt: Extrzr, bldgst Enst
92.29.70↔	Bestrsim für externe Bestr und Brachyth, n.n.bez.	92.39.39↔	And Hochvstrth, Stereot Bestr, frakt, Extrazer, so
92.29.71↔	Bstrsm f ext Bstr u Brchyth: CTgst Sm f d ext Bstr	92.41↔	Intraoperative Strahlentherapie mit Elektronen
92.29.72↔	Bstrsm f ext Bstr u Brchyth, CTgst Sm f d Brchyth		

ADRG E40

Krankheiten und Störungen der Atmungsorgane mit Beatmung > 24 Stunden oder ARDS

Hauptdiagnose in Tabelle E40-1 und Dauer der maschinellen Beatmung > 24 Stunden oder Hauptdiagnose in Tabelle E40-2

DRG E40A

Krankheiten und Störungen der Atmungsorgane mit Beatmung > 24 Stunden, mit äusserst schweren CC oder ARDS, Alter < 16 Jahre oder komplizierende Diagnosen

(PCCL > 3 oder Hauptdiagnose in Tabelle E40-2) und Alter < 16 Jahre oder Nebendiagnose in Tabelle E40-3

DRG E40B

Krankheiten und Störungen der Atmungsorgane mit Beatmung > 24 Stunden, mit äusserst schweren CC oder ARDS oder Para-/Tetraplegie, Alter > 15 Jahre

Hauptdiagnose in Tabelle E40-2 oder PCCL > 3 oder Nebendiagnose in Tabelle E40-4

DRG E40C

Krankheiten und Störungen der Atmungsorgane mit Beatmung > 24 Stunden, ohne äusserst schwere CC, ohne ARDS, ohne Para-/Tetraplegie

Hauptdiagnose E40-1

A06.5	Lungenabszess durch Amöben	A15.2	Lungentuberkulose, histologisch gesichert
A15.0	LuTB, d mikr Unt Sput ges, m/o Nachw d Kult o molbiol Verf	A15.3	LungenTB, durch so u nnbez Untersuchungsverf gesichert
A15.1	Lungentuberkulose, nur durch Kultur gesichert	A15.4	TB intrathor Lymphknoten, bakt, molbiol od histol gesichert



A15.5	TB Larynx, Trach u Bronch, bakt, molbiol od histol gesichert	C38.2	Bösartige Neubildung: Hinteres Mediastinum
A15.6	Tuberkulöse Pleuritis, bakt, molbiol od histol gesichert	C38.3	BNB: Mediastinum, Teil nicht näher bezeichnet
A15.7	Primäre TB Atmungsorgane, bakt, molbiol od histol gesichert	C38.4	Bösartige Neubildung: Pleura
A15.8	Sonst TB Atmungsorgane, bakt, molbiol od histol gesichert	C38.8	BNB: Herz, Mediastinum u Pleura, mehr Teilber überlapp
A15.9	Nnbez TB Atmungsorgane, bakt, molekbiol od histol gesich	C39.8	BNB: AtmOrg u sonst intrathorak Organe, mehr Teilber überl
A16.0	Lungentuberkulose, bakt, molbiol u histol n gesichert	C39.9	BNB: Ungenau bezeichnete Lok des Atmungssystems
A16.1	Lungentuberkulose, bakt, molbiol u hist Unt n durchgef	C45.0	Mesotheliom Pleura
A16.2	LungenTB oh Angabe bakt, molekularbiolog od histol Sicher	C76.1	BNB ungenau bezeichneter Lokalisationen: Thorax
A16.3	TB intrathorak LK oh Ang bakt, molekularbiol od hist Sicher	C78.0	Sekundäre bösartige Neubildung der Lunge
A16.4	TB Larynx/Trach/Bronch oh Ang bakt, molekbiol od hist Sich	C78.1	Sekundäre bösartige Neubildung des Mediastinums
A16.5	Tuberkulöse Pleuritis oh Ang bakt, molekbiol od hist Sich	C78.2	Sekundäre bösartige Neubildung der Pleura
A16.7	Prim TB AtmOrg oh Ang bakt, molekularbiol od hist Sich	C78.3	Sekundäre BNB sonstiger u nnbez Atmungsorgane
A16.8	Sonst TB AtmOrg oh Ang bakt, molekularbiolog od hist Sich	D02.1	Carcinoma in situ Trachea
A16.9	Nnbez TB AtmOrg oh Ang bakt, molekbiol od hist Sich	D02.2	Carcinoma in situ Bronchus Lunge
A17.0	Tuberkulöse Meningitis	D02.3	Carcinoma in situ sonst Teile Atmungssystem
A17.1	Meningeales Tuberkulom	D02.4	Carcinoma in situ Atmungssystem, nnbez
A17.8	Sonstige Tuberkulose Nervensystem	D14.2	Gutartige Neubildung Trachea
A17.9	Tuberkulose des Nervensystems, nnbez	D14.3	Gutartige Neubildung Bronchus u Lunge
A18.2	Tuberkulose peripherer Lymphknoten	D14.4	Gutartige Neubildung Atmungssystem, nnbez
A18.8	Tuberkulose sonstiger nbez Organe	D15.2	Gutartige Neubildung Mediastinum
A19.0	Akute Miliartuberkulose einer einzel nbez Lokalisation	D15.7	Gutartige Neubildung sonst nbez intrathor Organe
A19.1	Akute Miliartuberkulose mehrerer Lokalisationen	D15.9	Gutartige Neubildung Intrathorakales Organ, nnbez
A19.2	Akute Miliartuberkulose, nnbez	D16.70	Gutart Neubildung Rippen
A19.8	Sonstige Miliartuberkulose	D16.71	Gutart Neubildung Sternum
A19.9	Miliartuberkulose, nnbez	D16.72	Gutart Neubildung Klavikula
A20.2	Lungenpest	D17.4	Gutart Neubildung Fettgewebe intrathor Organe
A21.2	Pulmonale Tularämie	D19.0	Gutart Neubildung mesotheliales Gewebe Pleura
A22.1	Lungenmilzbrand	D38.1	NB unsich/unbek Veralth Trachea Bronch Lunge
A31.0	Infektion Lunge durch sonstige Mykobakterien	D38.2	NB unsich/unbek Verhalt Pleura
A37.0	Keuchhusten durch Bordetella pertussis	D38.3	NB unsich/unbek Verhalt Mediastinum
A37.1	Keuchhusten durch Bordetella parapertussis	D38.4	NB unsich/unbek Verhalt Thymus
A37.8	Keuchhusten durch sonstige Bordetella-Spezies	D38.5	NB unsich/unbek Verhalt Sonst Atmungsorg
A37.9	Keuchhusten, nnbez	D38.6	NB unsich/unbek Verhalt Atmungsorgan, nnbez
A42.0	Aktinomykose der Lunge	D86.0	Sarkoidose Lunge
A43.0	Pulmonale Nokardiose	D86.1	Sarkoidose Lymphknoten
A48.1	Legionellose mit Pneumonie	D86.2	Sarkoidose Lunge m Sarkoidose LK
A48.2	Legionellose ohne Pneumonie [Pontiac-Fieber]	D86.3	Sarkoidose Haut
A70	Infektionen d Chlamydia psittaci	D86.8	Sarkoidose an sonst u komb Lok
B01.2	Varizellen-Pneumonie	D86.9	Sarkoidose, nnbez
B05.2	Masern, kompliziert durch Pneumonie	E66.20	Übermaß Adipos m alveolärer Hypoventilat: BMI 30 - < 35
B25.0	Pneumonie durch Zytomegalieviren	E66.21	Übermaß Adipos m alveolärer Hypoventilat: BMI 35 - < 40
B33.0	Pleurodynia epidemica	E66.22	Übermaß Adipos m alveolärer Hypoventilat: BMI 40 u mehr
B37.1	Kandidose der Lunge	E66.29	Übermaß Adipositas m alveolärer Hypoventilat: BMI nnbez
B38.0	Akute Kokzidioidomykose Lunge	E84.0	Zystische Fibrose mit Lungenmanifestationen
B38.1	Chronische Kokzidioidomykose der Lunge	E84.80	Zystische Fibrose mit Lungen- und Darm-Manifestation
B38.2	Kokzidioidomykose der Lunge, nnbez	E84.87	Zystische Fibrose mit sonstigen multiplen Manifestationen
B39.0	Akute Histoplasmose Lunge durch Histoplasma capsulatum	E84.88	Zystische Fibrose mit sonstigen Manifestationen
B39.1	Chron Histoplasmose Lunge durch Histoplasma capsulatum	E84.9	Zystische Fibrose, nicht näher bezeichnet
B39.2	Histoplasm Lunge durch Histoplasma capsulatum, nnbez	F45.33	Somatof auton Fkfstör, Atmungssyst
B40.0	Akute Blastomykose der Lunge	G47.30	Zentrales Schlafapnoe-Syndrom
B40.1	Chronische Blastomykose der Lunge	G47.31	Obstruktives Schlafapnoe-Syndrom
B40.2	Blastomykose der Lunge, nnbez	G47.32	Schlafbezogenes Hypoventilations-Syndrom
B42.0	Sporotrichose der Lunge	G47.38	Sonstige Schlafapnoe
B44.0	Invasive Aspergillose der Lunge	G47.39	Schlafapnoe, nicht näher bezeichnet
B44.1	Sonstige Aspergillose der Lunge	I26.0	Lungenembolie mit Angabe eines akuten Cor pulmonale
B45.0	Kryptokokkose der Lunge	I26.9	Lungenembolie ohne Angabe eines akuten Cor pulmonale
B46.0	Mukormykose der Lunge	J04.1	Akute Tracheitis
B58.3	Toxoplasmose Lunge	J09	Grippe durch bestimmte nachgewiesene Influenzaviren
B59	Pneumozystose	J10.0	Grippe m Pneumonie, Influenzaviren nachg
B66.4	Paragonimiasis	J11.0	Grippe m Pneumonie, Viren nicht nachgewiesen
B67.1	Echinococc-granul-Inf [zyst Echinokok] Lunge	J12.0	Pneumonie d Adenoviren
B90.9	Folgezustände einer TB der AtmOrgane und einer nnbez TB	J12.1	Pneumonie d Resp-Sync-Vir [RS-V]
C33	Bösartige Neubildung der Trachea	J12.2	Pneumonie d Parainfluenzaviren
C34.0	Bösartige Neubildung: Hauptbronchus	J12.3	Pneumonie durch humanes Metapneumovirus
C34.1	Bösartige Neubildung: Oberlappen (-Bronchus)	J12.8	Pneumonie d sonstige Viren
C34.2	Bösartige Neubildung: Mittellappen (-Bronchus)	J12.9	Viruspneumonie, nnbez
C34.3	Bösartige Neubildung: Unterlappen (-Bronchus)	J13	Pneumonie d Streptococcus pneumoniae
C34.8	BNB: Bronchus u Lunge, mehrere Teilbereiche überlappend	J14	Pneumonie d Haemophilus influenzae
C34.9	BNB: Bronchus oder Lunge, nicht näher bezeichnet	J15.0	Pneumonie d Klebsiella pneumoniae
C38.1	Bösartige Neubildung: Vorderes Mediastinum	J15.1	Pneumonie d Pseudomonas

J15.2	Pneumonie d Staphylokokken	J47	Bronchiektasen
J15.3	Pneumonie d Streptokokken Gruppe B	J60	Kohlenbergarbeiter-Pneumokoniose
J15.4	Pneumonie d sonstige Streptokokken	J61	Pneumokoniose d Asbest u so anorg Fasern
J15.5	Pneumonie d Escherichia coli	J62.0	Pneumokoniose d Talkum-Staub
J15.6	Pneumonie d and aerobe gramnegative Bakterien	J62.8	Pneumokoniose d sonst Quarzstaub
J15.7	Pneumonie d Mycoplasma pneumoniae	J63.0	Aluminose (Lunge)
J15.8	Sonstige bakterielle Pneumonie	J63.1	Bauxitfibrose (Lunge)
J15.9	Bakterielle Pneumonie, nnbez	J63.2	Berylliose
J16.0	Pneumonie d Chlamydien	J63.3	Graphitfibrose (Lunge)
J16.8	Pneumonie d sonstige nbez Infektionserreger	J63.4	Siderose
J17.0	Pneumonie b aokl bakteriellen KH	J63.5	Stannose
J17.1	Pneumonie b aokl VirusKH	J63.8	Pneumokoniose d sonst nbez anorgan Stäube
J17.2	Pneumonie b Mykosen	J64	Nnbez Pneumokoniose
J17.3	Pneumonie b parasitären KH	J65	Pneumokoniose in Verbindung m Tuberkulose
J17.8	Pneumonie b sonst aokl KH	J66.0	Byssinose
J18.0	Bronchopneumonie, nnbez	J66.1	Flachsarbeiter-Krankheit
J18.1	Lobärpneumonie, nnbez	J66.2	Cannabiose
J18.2	Hypostatische Pneumonie, nnbez	J66.8	KH Atemwege d sonst nbez organ Stäube
J18.8	Sonstige Pneumonie, Erreger nnbez	J67.0	Farmerlunge
J18.9	Pneumonie, nnbez	J67.1	Bagassose
J20.0	Akute Bronchitis d Mycoplasma pneumoniae	J67.2	Vogelzüchterlunge
J20.1	Akute Bronchitis d Haemophilus influenzae	J67.3	Suberose
J20.2	Akute Bronchitis d Streptokokken	J67.4	Malzarbeiter-Lunge
J20.3	Akute Bronchitis d Coxsackieviren	J67.5	Pilzarbeiter-Lunge
J20.4	Akute Bronchitis d Parainfluenzaviren	J67.6	Ahornrindenschäler-Lunge
J20.5	Akute Bronchitis d Resp-Sync-Vir [RS-V]	J67.7	Befeuchter- u Klimaanlage-Lunge
J20.6	Akute Bronchitis d Rhinoviren	J67.8	Allergische Alveolitis d organ Stäube
J20.7	Akute Bronchitis d ECHO-Viren	J67.9	Allergische Alveolitis d nnbez organ Staub
J20.8	Akute Bronchitis d sonstige nbez Erreger	J68.0	Bronch Pneum d chem Subs/Gase/Rauch/Dämpfe
J20.9	Akute Bronchitis, nnbez	J68.1	Lungenödem d chem Subst/Gas/Rauch/Dämpfe
J21.0	Akute Bronchiolitis d Resp-Sync-Vir [RS-V]	J68.2	Entz ober Atemwege d chem Sbs/Gas/Rauch/Dampf, aonkl
J21.1	Akute Bronchiolitis durch humanes Metapneumovirus	J68.3	So ak/subak KH AtmOrg d chem Subs/Gas/Rauch/Dampf
J21.8	Akute Bronchiolitis d sonstige nbez Erreger	J68.4	Chron KH Atmungsorg d chem Subst, Gase, Rauch u Dämpfe
J21.9	Akute Bronchiolitis, nnbez	J68.8	So KH Atmungsorgane d chem Subs/Gas/Rauch/Dämpfe
J22	Akute Infektion untere Atemwege, nnbez	J68.9	Nnbez KH Atmungsorg d chem Subs/Gas/Rauch/Dampf
J40	Bronchitis, nicht als akut oder chronisch bezeichnet	J69.0	Pneumonie d Nahrung od Erbrochenes
J41.0	Einfache chronische Bronchitis	J69.1	Pneumonie d Öle u Extrakte
J41.1	Schleimig-eitrige chronische Bronchitis	J69.8	Pneumonie d sonst feste u flüssige Substanzen
J41.8	Mischformen einfach u schleim-eitr chron Bronch	J70.0	Akute Lungenbeteiligung b Strahleneinwirkung
J42	Nnbez chronische Bronchitis	J70.1	Chron u sonst Lungenbeteil b Strahleneinwirkung
J43.0	McLeod-Syndrom	J70.2	Akute AM-induz interstitielle LungenKH
J43.1	Panlobuläres Emphysem	J70.3	Chron AM-induz interstitielle LungenKH
J43.2	Zentrilobuläres Emphysem	J70.4	AM-induz interstitielle LungenKH, nnbez
J43.8	Sonstiges Emphysem	J70.8	KH Atmungsorgane d sonst nbez exogene Subst
J43.9	Emphysem, nnbez	J70.9	KH Atmungsorgane d nnbez exogene Substanz
J44.00	Chron obstr LuKH m akuter Inf unt Atemw: FEV1 < 35%	J80	Atemnotsyndrom des Erwachsenen [ARDS]
J44.01	Chron obstr LuKH m akut Inf u Atemw: FEV1 >= 35% u < 50%	J82	Eosinophiles Lungeninfiltrat, aonkl
J44.02	Chr obstr LuKH m akut Inf unt Atemw: FEV1 >= 50% u < 70%	J84.0	Alveoläre u parietoalveoläre Krankheitszustände
J44.03	Chron obstr LuKH m akut Inf unt Atemw: FEV1 >= 70%	J84.1	Sonstige interstitielle Lungen-KH m Fibrose
J44.09	Chron obstr LuKH m akuter Inf unt Atemw: FEV1 nnbez	J84.8	Sonstige nbez interstitielle Lungenkrankheiten
J44.10	Chron obstr LuKH m ak Exaz nnbez, FEV1 < 35 %	J84.9	Interstitielle Lungenkrankheit, nnbez
J44.11	Chron obstr LuKH m ak Exaz nnbez, FEV1 >= 35% u < 50%	J85.0	Gangrän u Nekrose Lunge
J44.12	Chr obstr LuKH m akut Exaz nnbez: FEV1 >= 50% u < 70%	J85.1	Abszeß d Lunge m Pneumonie
J44.13	Chron obstr LuKH m akut Exazerb nnbez: FEV1 >= 70%	J85.2	Abszeß d Lunge oh Pneumonie
J44.19	Chron obstr LuKH m akuter Exazerb nnbez: FEV1 nnbez	J85.3	Abszeß d Mediastinum
J44.80	Sonst nbez chron obstruktive LuKH: FEV1 < 35%	J86.0	Pyothorax m Fistel
J44.81	Sonst nbez chron obstruktive LuKH: FEV1 >= 35% u < 50%	J86.9	Pyothorax oh Fistel
J44.82	Sonst nbez chron obstruktive LuKH: FEV1 >= 50 u < 70%	J90	Pleuraerguß, aonkl
J44.83	Sonst nbez chron obstruktive LuKH: FEV1 >= 70%	J91	Pleuraerguß b aokl KH
J44.89	Sonst nbez chron obstruktive LuKH: FEV1 nnbez	J92.0	Pleuraplaques m Nachweis von Asbest
J44.90	Chron obstruktive LungenKH, nnbez, FEV1 < 35%	J92.9	Pleuraplaques oh Nachweis von Asbest
J44.91	Chron obstruktive LungenKH, nnbez, FEV1 >= 35% u < 50%	J93.0	Spontaner Spannungspneumothorax
J44.92	Chron obstruktive LuKH, nnbez, FEV1 >= 50% u < 70%	J93.1	Sonstiger Spontanpneumothorax
J44.93	Chron obstruktive LuKH, nnbez, FEV1 >= 70%	J93.8	Sonstiger Pneumothorax
J44.99	Chron obstruktive LuKH, nnbez, FEV1 nnbez	J93.9	Pneumothorax, nnbez
J45.0	Vorwiegend allergisches Asthma bronchiale	J94.0	Chylöser (Pleura-) Erguß
J45.1	Nichtallergisches Asthma bronchiale	J94.1	Fibrothorax
J45.8	Mischformen Asthma bronchiale	J94.2	Hämatothorax
J45.9	Asthma bronchiale, nnbez	J94.8	Sonstige nbez Krankheitszustände Pleura
J46	Status asthmaticus	J94.9	Pleurakrankheit, nnbez



J95.0	Funktionsstörung eines Tracheostomas	Q76.6	Sonst angeborene Fehlbildung Rippen
J95.1	Akute pulmonale Insuffizienz nach Thorax-OP	Q76.7	Angeborene Fehlbildung Sternum
J95.2	Akut pulmonal Insuff nach n am Thorax vorgenom OP	Q79.0	Angeborene Zwerchfellhernie
J95.3	Chron pulmonale Insuffizienz nach Operation	Q79.1	Sonst angeborene Fehlbildung Zwerchfell
J95.4	Mendelson-Syndrom	R04.2	Hämoptoe
J95.5	Subglottische Stenose nach med Maßnahmen	R04.8	Blutung aus sonst Lok in Atemwegen
J95.80	Iatrog Pneumothor	R04.9	Blutung aus Atemwegen, nnbez
J95.81	Stenose der Trachea nach medizinischen Maßnahmen	R05	Husten
J95.88	Sonst KH Atemweg n med Maßn	R06.0	Dyspnoe
J95.9	KH Atemwege nach med Maßnahmen, nnbez	R06.1	Stridor
J96.00	Akut respirat Insuffizienz, aonkl: Typ I [hypoxisch]	R06.2	Ziehende Atmung
J96.01	Akut respirat Insuffizienz, aonkl: Typ II [hyperkapnisch]	R06.3	Periodische Atmung
J96.09	Akut respirat Insuffizienz, aonkl: Typ nnbez	R06.4	Hyperventilation
J96.10	Chron respirat Insuffizienz, aonkl: Typ I [hypoxisch]	R06.6	Singultus
J96.11	Chron respirat Insuffizienz, aonkl: Typ II [hyperkapnisch]	R06.88	So u nnbez Stör Atmung
J96.19	Chron respirat Insuffizienz, aonkl: Typ nnbez	R07.1	Brustschmerzen b Atmung
J96.90	Respirat Insuffizienz, nnbez: Typ I [hypoxisch]	R09.0	Asphyxie
J96.91	Respirat Insuffizienz, nnbez: Typ II [hyperkapnisch]	R09.1	Pleuritis
J96.99	Respirat Insuffizienz, nnbez: Typ nnbez	R09.2	Atemstillstand
J98.0	KH Bronchien, aonkl	R09.3	Abnormes Sputum
J98.1	Lungenkollaps	R09.8	Sonst nbez Sympt Kreislauf-/Atmungssystem
J98.2	Interstitielles Emphysem	R68.3	Trommelschlegelfinger
J98.3	Kompensatorisches Emphysem	R76.1	Abnorme Reaktion auf Tuberkulintest
J98.4	Sonstige Veränderungen Lunge	R91	Abnorm Befund bildgeb Diagnostik Lunge
J98.50	Mediastinitis	R94.2	Abnorme Ergebnisse Lungenfunktionsprüfungen
J98.58	Sonstige Krankheiten Mediastinum, ao nicht klassifiziert	S11.02	Offene Wunde: Trachea, Pars cervicalis
J98.6	KH Zwerchfell	S22.2	Fraktur Sternum
J98.8	Sonstige nbez KH Atemwege	S22.31	Fraktur erste Rippe
J98.9	AtemwegskH, nnbez	S22.32	Fraktur sonstige Rippe
J99.0	LungenKH b seropositiver chron Polyarthrit	S22.40	Rippenserienfraktur, nnbez
J99.1	KH d Atemwege b sonst diffusen Bgw-KH	S22.41	Rippenserienfraktur, m Beteiligung erste Rippe
J99.8	KH d Atemwege b sonst aokl KH	S22.42	Rippenserienfraktur, m Beteiligung von zwei Rippen
M05.10	Lungenmanif seropos chron Polyarth, mehrere Lok	S22.43	Rippenserienfraktur, m Beteiligung von drei Rippen
M05.11	Lungenmanif seropos chron Polyarth Schulterregion	S22.44	Rippenserienfraktur, m Beteiligung vier u mehr Rippen
M05.12	Lungenmanif seropos chron Polyarth Oberarm	S22.5	Instabiler Thorax
M05.13	Lungenmanif seropos chron Polyarth Unterarm	S23.2	Luxation sonst u nnbez Teile Thorax
M05.14	Lungenmanif seropos chron Polyarth Hand	S23.4	Verstauchung u Zerrung Rippen u Sternum
M05.15	Lungenmanif seropos chron Polyarth Becken/Oberschenkel	S27.0	Traumatischer Pneumothorax
M05.16	Lungenmanif seropos chron Polyarth Unterschenkel	S27.1	Traumatischer Hämatothorax
M05.17	Lungenmanif seropos chron Polyarth Knöchel/Fuß	S27.2	Traumatischer Hämatothorax
M05.18	Lungenmanif seropos chron Polyarth, sonst Lok	S27.31	Prellung u Hämatom Lunge
M05.19	Lungenmanif seropos chron Polyarth, nnbez Lok	S27.32	Rißverletzung Lunge
M94.0	Tietze-Syndrom	S27.38	Sonst u nnbez Verletzungen Lunge
P22.8	Sonst Atemnot [Respiratory distress] b Neugeborenen	S27.4	Verletzung eines Bronchus
P22.9	Atemnot [Respiratory distress] b Neugeb, nnbez	S27.5	Verletzung Trachea, Pars thoracica
P24.0	Mekoniumaspiration d Neugeborene	S27.6	Verletzung Pleura
P27.0	Mikity-Wilson-Syndrom	S27.81	Verletzung Zwerchfell
P27.1	Bronchopulmonale Dysplasie m U in Perinatalperiode	S27.82	Verletzung Ductus thoracicus
P27.8	Sonst chron AtemwegskH m U in Perinatalperiode	S27.84	Verletzung Thymus
P27.9	Nnbez chron AtemwegskH m U in Perinatalperiode	S27.88	Verletzung sonst nbez intrathorakale Organe u Strukturen
P28.2	Zyanoseanfalle b Neugeborenen	S43.6	Verstauchung Zerrung, Sternoklavikulargelenk
P28.3	Primäre Schlafapnoe b Neugeborenen	T17.4	Fremdkörper in Trachea
P28.4	Sonstige Apnoe b Neugeborenen	T17.5	Fremdkörper im Bronchus
P28.5	Respiratorisches Versagen b Neugeborenen	T17.8	Fremdkörper an sonst u mehr Lok Atemwege
P28.8	Sonstige nbez Störung Atmung b Neugeborenen	T17.9	Fremdkörper in Atemwegen, Teil nnbez
Q33.0	Angeborene Zystenlunge	T27.0	Verbrennung des Kehlkopfes und der Trachea
Q33.1	Akzessorischer Lungenlappen	T27.1	Verbr des Kehlkopfes u der Trachea m Teilig der Lunge
Q33.2	Lungensequestration (angeboren)	T27.4	Verätzung des Kehlkopfes und der Trachea
Q33.3	Agenesie Lunge	T27.5	Verätz des Kehlkopfes u der Trachea m Teilig der Lunge
Q33.4	Angeborene Bronchiektasie	T79.0	Luftembolie (traumatisch)
Q33.5	Ektopisches Gewebe in Lunge (angeboren)	T79.1	Fettembolie (traumatisch)
Q33.6	Hypoplasie u Dysplasie Lunge	T79.7	Traumatisches subkutanes Emphysem
Q33.8	Sonstige angeborene Fehlbildungen Lunge	T80.0	Luftembolie nach Infus/Transfus/Injekt zu therap Zwecken
Q33.9	Angeborene Fehlbildung Lunge, nnbez	T86.81	Versagen u Abstoßung Lungentransplantat
Q34.0	Anomalie Pleura	U04.9	Schweres akutes respiratorisches Syndr [SARS] nnbez
Q34.1	Angeborene Mediastinalzyste	U69.00	Aokl, im Krkhs erworbene Pneumonie bei Pat 18 J u älter
Q34.8	Sonst nbez angeborene Fehlbildungen Atmungssystem	U69.20	Influenza A/H1N1 Pandemie 2009 [Schweinegrippe]
Q34.9	Angebor Fehlbildung Atmungssystem, nnbez	U69.21	Influenza A/H5N1 Epidemie [Vogelgrippe]
Q67.6	Pectus excavatum	Z03.0	Beobachtung b Verdacht auf Tuberkulose
Q67.7	Pectus carinatum	Z43.0	Versorgung Tracheostoma

Z90.2	Verlust Lunge [Teile Lunge]	Z94.3	Zustand nach Herz-Lungen-Transplantation
Z94.2	Zustand nach Lungentransplantation		

Hauptdiagnose E40-2

J80	Atemnotsyndrom des Erwachsenen [ARDS]
-----	---------------------------------------

Nebendiagnose E40-3

Z94.2	Zustand nach Lungentransplantation	Z94.3	Zustand nach Herz-Lungen-Transplantation
-------	------------------------------------	-------	--

Nebendiagnose E40-4

G04.1	Tropische spastische Paraplegie	G82.42	Spast Tetrapares u Tetrapleg, chron kompl QSL
G82.02	Schlaff Parapares u Parapleg, chron kompl QSL	G82.43	Spast Tetrapares u Tetrapleg, chron inkompl QSL
G82.03	Schlaff Parapares u Parapleg, chron inkompl QSL	G82.49	Spast Tetrapares u Tetrapleg, nnbez
G82.09	Schlaff Parapares u Parapleg, nnbez	G82.52	Tetrapares u Tetrapleg, nnbez, chron kompl QSL
G82.12	Spast Parapares u Parapleg, chron kompl QSL	G82.53	Tetrapares u Tetrapleg, nnbez, chron inkompl QSL
G82.13	Spast Parapares u Parapleg, chron inkompl QSL	G82.59	Tetrapares u Tetrapleg, nnbez
G82.19	Spast Parapares u Parapleg, nnbez	G95.1	Vaskuläre Myelopathien
G82.22	Parapares u Parapleg, nnbez, chron kompl QSL	G95.2	Rückenmarkskompression, nnbez
G82.23	Parapares u Parapleg, nnbez, chron inkompl QSL	G95.80	HarnblasLähm b Schädig ob motor Neuron [UMNL]
G82.29	Parapares u Parapleg, nnbez	G95.81	HarnblasLähm b Schädig unt motor Neuron [LMNL]
G82.32	Schlaff Tetrapares u Tetrapleg, chron kompl QSL	G95.9	KH Rückenmark, nnbez
G82.33	Schlaff Tetrapares u Tetrapleg, chron inkompl QSL	P11.51	Geburtsverletzung Wirbelsäule u RM m chron QSL
G82.39	Schlaff Tetrapares u Tetrapleg, nnbez		

ADRG E41 Frührehabilitation bei Krankheiten und Störungen der Atmungsorgane

Frührehabilitation und keine Hauptdiagnose in Tabelle E41-1

DRG E41Z Frührehabilitation bei Krankheiten und Störungen der Atmungsorgane

Hauptdiagnose E41-1

A15.0	LuTB, d mikr Unt Sput ges, m/o Nachw d Kult o molbiol Verf	A16.8	Sonst TB AtmOrg oh Ang bakt, molekularbiolog od hist Sich
A15.1	Lungentuberkulose, nur durch Kultur gesichert	A16.9	Nnbez TB AtmOrg oh Ang bakt, molekbiol od hist Sich
A15.2	Lungentuberkulose, histologisch gesichert	A17.0	Tuberkulöse Meningitis
A15.3	LungenTB, durch so u nnbez Untersuchungsverf gesichert	A17.1	Meningeales Tuberkulom
A15.4	TB intrathor Lymphknoten, bakt, molbiol od histol gesichert	A17.8	Sonstige Tuberkulose Nervensystem
A15.5	TB Larynx, Trach u Bronch, bakt, molbiol od histol gesichert	A17.9	Tuberkulose des Nervensystems, nnbez
A15.6	Tuberkulöse Pleuritis, bakt, molbiol od histol gesichert	A18.2	Tuberkulose peripherer Lymphknoten
A15.7	Primäre TB Atmungsorgane, bakt, molbiol od histol gesichert	A18.8	Tuberkulose sonstiger nbez Organe
A15.8	Sonst TB Atmungsorgane, bakt, molbiol od histol gesichert	A19.0	Akute Miliartuberkulose einer einzel nbez Lokalisation
A15.9	Nnbez TB Atmungsorgane, bakt, molekbiol od histol gesich	A19.1	Akute Miliartuberkulose mehrerer Lokalisationen
A16.0	Lungentuberkulose, bakt, molbiol u histol n gesichert	A19.2	Akute Miliartuberkulose, nnbez
A16.1	Lungentuberkulose, bakt, molbiol u hist Unt n durchgef	A19.8	Sonstige Miliartuberkulose
A16.2	LungenTB oh Angabe bakt, molekularbiolog od histol Sicher	A19.9	Miliartuberkulose, nnbez
A16.3	TB intrathorak LK oh Ang bakt, molekularbiol od hist Sicher	A31.0	Infektion Lunge durch sonstige Mykobakterien
A16.4	TB Larynx/Trach/Bronch oh Ang bakt, molekbiol od hist Sich	A43.0	Pulmonale Nokardiose
A16.5	Tuberkulöse Pleuritis oh Ang bakt, molekbiol od hist Sich	J65	Pneumokoniose in Verbindung m Tuberkulose
A16.7	Prim TB AtmOrg oh Ang bakt, molekularbiol od hist Sich		

ADRG E42 Geriatrische frührehabilitative Komplexbehandlung bei Krankheiten und Störungen der Atmungsorgane

Geriatrische frührehabilitative Komplexbehandlung und keine Hauptdiagnose in Tabelle E42-1

DRG E42Z Geriatrische frührehabilitative Komplexbehandlung bei Krankheiten und Störungen der Atmungsorgane

Hauptdiagnose E42-1

A15.0	LuTB, d mikr Unt Sput ges, m/o Nachw d Kult o molbiol Verf	A15.2	Lungentuberkulose, histologisch gesichert
A15.1	Lungentuberkulose, nur durch Kultur gesichert	A15.3	LungenTB, durch so u nnbez Untersuchungsverf gesichert

04
E41

A15.4	TB intrathor Lymphknoten, bakt, molbiol od histol gesichert	A17.0	Tuberkulöse Meningitis
A15.5	TB Larynx, Trach u Bronch, bakt, molbiol od histol gesichert	A17.1	Meningeales Tuberkulom
A15.6	Tuberkulöse Pleuritis, bakt, molbiol od histol gesichert	A17.8	Sonstige Tuberkulose Nervensystem
A15.7	Primäre TB Atmungsorgane, bakt, molbiol od histol gesichert	A17.9	Tuberkulose des Nervensystems, nnbez
A15.8	Sonst TB Atmungsorgane, bakt, molbiol od histol gesichert	A18.2	Tuberkulose peripherer Lymphknoten
A15.9	Nnbez TB Atmungsorgane, bakt, molekbiol od histol gesich	A18.8	Tuberkulose sonstiger nbez Organe
A16.0	Lungentuberkulose, bakt, molbiol u histol n gesichert	A19.0	Akute Miliartuberkulose einer einzel nbez Lokalisation
A16.1	Lungentuberkulose, bakt, molbiol u hist Unt n durchgef	A19.1	Akute Miliartuberkulose mehrerer Lokalisationen
A16.2	LungenTB oh Angabe bakt, molekularbiolog od histol Sicher	A19.2	Akute Miliartuberkulose, nnbez
A16.3	TB intrathorak LK oh Ang bakt, molekularbiol od hist Sicher	A19.8	Sonstige Miliartuberkulose
A16.4	TB Larynx/Trach/Bronch oh Ang bakt, molekbiol od hist Sich	A19.9	Miliartuberkulose, nnbez
A16.5	Tuberkulöse Pleuritis oh Ang bakt, molekbiol od hist Sich	A31.0	Infektion Lunge durch sonstige Mykobakterien
A16.7	Prim TB AtmOrg oh Ang bakt, molekularbiol od hist Sich	A43.0	Pulmonale Nokardiose
A16.8	Sonst TB AtmOrg oh Ang bakt, molekularbiolog od hist Sich	J65	Pneumokoniose in Verbindung m Tuberkulose
A16.9	Nnbez TB AtmOrg oh Ang bakt, molekbiol od hist Sich		

ADRG E60**Zystische Fibrose (Mukoviszidose) oder andere Lungenerkrankungen mit Evaluationsaufenthalt vor Transplantation**

Diagnose in Tabelle E60-1 oder Hauptdiagnose in Tabelle E60-2 und Prozedur in Tabelle E60-3

DRG E60A**Zystische Fibrose (Mukoviszidose) oder andere Lungenerkrankungen mit Evaluationsaufenthalt vor Transplantation oder Alter < 16 Jahre**

Alter < 16 Jahre oder Prozedur in Tabelle E60-3

DRG E60B**Zystische Fibrose (Mukoviszidose) ohne andere Lungenerkrankungen mit Evaluationsaufenthalt vor Transplantation, Alter > 15 Jahre****Diagnose E60-1**

E84.0	Zystische Fibrose mit Lungenmanifestationen	E84.88	Zystische Fibrose mit sonstigen Manifestationen
E84.80	Zystische Fibrose mit Lungen- und Darm-Manifestation	E84.9	Zystische Fibrose, nicht näher bezeichnet
E84.87	Zystische Fibrose mit sonstigen multiplen Manifestationen		

Diagnose E60-2

B39.0	Akute Histoplasmose Lunge durch Histoplasma capsulatum	J44.89	Sonst nbez chron obstruktive LuKH: FEV1 nnbez
B39.1	Chron Histoplasmose Lunge durch Histoplasma capsulatum	J44.90	Chron obstruktive LungenKH, nnbez, FEV1 < 35%
B39.2	Histoplasm Lunge durch Histoplasma capsulatum, nnbez	J44.91	Chron obstruktive LungenKH, nnbez, FEV1 >= 35% u < 50%
D86.0	Sarkoidose Lunge	J44.92	Chron obstruktive LuKH, nnbez, FEV1 >= 50% u < 70%
D86.1	Sarkoidose Lymphknoten	J44.93	Chron obstruktive LuKH, nnbez, FEV1 >= 70%
D86.2	Sarkoidose Lunge m Sarkoidose LK	J44.99	Chron obstruktive LuKH, nnbez, FEV1 nnbez
D86.3	Sarkoidose Haut	J47	Bronchiektasen
D86.8	Sarkoidose an sonst u komb Lok	J60	Kohlenbergarbeiter-Pneumokoniose
D86.9	Sarkoidose, nnbez	J61	Pneumokoniose d Asbest u so anorg Fasern
J41.1	Schleimig-eitrige chronische Bronchitis	J62.0	Pneumokoniose d Talkum-Staub
J41.8	Mischformen einfach u schleim-eitr chron Bronch	J62.8	Pneumokoniose d sonst Quarzstaub
J42	Nnbez chronische Bronchitis	J63.0	Aluminose (Lunge)
J43.0	McLeod-Syndrom	J63.1	Bauxitfibrose (Lunge)
J43.1	Panlobuläres Emphysem	J63.2	Berylliose
J43.2	Zentrilobuläres Emphysem	J63.3	Graphitfibrose (Lunge)
J43.8	Sonstiges Emphysem	J63.4	Siderose
J43.9	Emphysem, nnbez	J63.5	Stannose
J44.00	Chron obstr LuKH m akuter Inf unt Atemw: FEV1 < 35%	J63.8	Pneumokoniose d sonst nbez anorgan Stäube
J44.01	Chron obstr LuKH m akut Inf u Atemw: FEV1 >= 35% u < 50%	J64	Nnbez Pneumokoniose
J44.02	Chr obstr LuKH m akut Inf unt Atemw: FEV1 >= 50% u < 70%	J66.0	Byssinose
J44.03	Chron obstr LuKH m akut Inf unt Atemw: FEV1 >= 70%	J66.1	Flachsarbeiter-Krankheit
J44.09	Chron obstr LuKH m akuter Inf unt Atemw: FEV1 nnbez	J66.2	Cannabiose
J44.10	Chron obstr LuKH m ak Exaz nnbez, FEV1 < 35 %	J66.8	KH Atemwege d sonst nbez organ Stäube
J44.11	Chron obstr LuKH m ak Exaz nnbez, FEV1 >= 35% u < 50%	J67.0	Farmerlunge
J44.12	Chr obstr LuKH m akut Exaz nnbez: FEV1 >= 50% u < 70%	J67.1	Bagassose
J44.13	Chron obstr LuKH m akut Exazerb nnbez: FEV1 >= 70%	J67.2	Vogelzüchterlunge
J44.19	Chron obstr LuKH m akuter Exazerb nnbez: FEV1 nnbez	J67.3	Suberose
J44.80	Sonst nbez chron obstruktive LuKH: FEV1 < 35%	J67.4	Malzarbeiter-Lunge
J44.81	Sonst nbez chron obstruktive LuKH: FEV1 >= 35% u < 50%	J67.5	Pilzarbeiter-Lunge
J44.82	Sonst nbez chron obstruktive LuKH: FEV1 >= 50 u < 70%	J67.6	Ahornrindenschäler-Lunge
J44.83	Sonst nbez chron obstruktive LuKH: FEV1 >= 70%	J67.7	Befeuchter- u Klimaanlage-Lunge

J67.8	Allergische Alveolitis d organ Stäube	M05.10	Lungenmanif seropos chron Polyarth, mehrere Lok
J67.9	Allergische Alveolitis d nnbez organ Staub	M05.11	Lungenmanif seropos chron Polyarth Schulterregion
J68.4	Chron KH Atmungorg d chem Subs, Gase, Rauch u Dämpfe	M05.12	Lungenmanif seropos chron Polyarth Oberarm
J68.8	So KH Atmungsorgane d chem Subs/Gas/Rauch/Dämpfe	M05.13	Lungenmanif seropos chron Polyarth Unterarm
J68.9	Nnbez KH Atmungorg d chem Subs/Gas/Rauch/Dampf	M05.14	Lungenmanif seropos chron Polyarth Hand
J70.1	Chron u sonst Lungenbeteil b Strahleneinwirkung	M05.15	Lungenmanif seropos chron Polyarth Becken/Oberschenkel
J82	Eosinophiles Lungeninfiltrat, aonkl	M05.16	Lungenmanif seropos chron Polyarth Unterschenkel
J84.0	Alveoläre u parietoalveoläre Krankheitszustände	M05.17	Lungenmanif seropos chron Polyarth Knöchel/Fuß
J84.1	Sonstige interstitielle Lungen-KH m Fibrose	M05.18	Lungenmanif seropos chron Polyarth, sonst Lok
J84.8	Sonstige nbez interstitielle Lungenkrankheiten	M05.19	Lungenmanif seropos chron Polyarth, nnbez Lok
J84.9	Interstitielle Lungenkrankheit, nnbez	Q33.4	Angeborene Bronchiektasie

Prozedur E60-3

89.07.12†↔	Vollst Eval, oh Aufn e Pat auf e Warteli zur Lungentx	89.07.42†↔	REvl, m Afn o Vrb e Pt auf e(r) Wrtl z Lngntx
89.07.13†↔	Vilst Evl, oh Afn e Pt auf e Wrtl z HrLngnTx	89.07.43†↔	REvl, m Afn o Vrb e Pt auf e(r) Wrtl z HrLngnTx
89.07.32†↔	Vollst Eval, m Aufn e Pat auf e Warteli zur Lungentx	89.07.53†↔	ReEval, m Herausn e Pat aus e Warteliste zur Lungentx
89.07.33†↔	Vollst Eval, m Aufn e Pat auf e Warteli z HerzLungenTx	89.07.54†↔	REvl, m Hrausn e Pt aus e Wrtl z HrLngnTrnsplntionn

ADRG E62**Komplexe Infektionen und Entzündungen der Atmungsorgane**

Hauptdiagnose in Tabelle E62-1 und (Komplizierende Prozeduren oder Hauptdiagnose in Tabelle E62-2 und (Nebendiagnose in Tabelle E62-3 oder PCCL > 3))

DRG E62Z**Komplexe Infektionen und Entzündungen der Atmungsorgane****Hauptdiagnose E62-1**

A06.5	Lungenabszess durch Amöben	J12.8	Pneumonie d sonstige Viren
A20.2	Lungenpest	J12.9	Viruspneumonie, nnbez
A21.2	Pulmonale Tularämie	J13	Pneumonie d Streptococcus pneumoniae
A22.1	Lungenmilzbrand	J14	Pneumonie d Haemophilus influenzae
A42.0	Aktinomykose der Lunge	J15.0	Pneumonie d Klebsiella pneumoniae
A48.1	Legionellose mit Pneumonie	J15.1	Pneumonie d Pseudomonas
A48.2	Legionellose ohne Pneumonie [Pontiac-Fieber]	J15.2	Pneumonie d Staphylokokken
A70	Infektionen d Chlamydia psittaci	J15.3	Pneumonie d Streptokokken Gruppe B
B01.2	Varizellen-Pneumonie	J15.4	Pneumonie d sonstige Streptokokken
B05.2	Masern, kompliziert durch Pneumonie	J15.5	Pneumonie d Escherichia coli
B25.0	Pneumonie durch Zytomegalieviren	J15.6	Pneumonie d and aerobe gramnegative Bakterien
B33.0	Pleurodynna epidemica	J15.7	Pneumonie d Mycoplasma pneumoniae
B37.1	Kandidose der Lunge	J15.8	Sonstige bakterielle Pneumonie
B38.0	Akute Kokzidioidomykose Lunge	J15.9	Bakterielle Pneumonie, nnbez
B38.1	Chronische Kokzidioidomykose der Lunge	J16.0	Pneumonie d Chlamydien
B38.2	Kokzidioidomykose der Lunge, nnbez	J16.8	Pneumonie d sonstige nbez Infektionserreger
B40.0	Akute Blastomykose der Lunge	J18.0	Bronchopneumonie, nnbez
B40.1	Chronische Blastomykose der Lunge	J18.1	Lobärpneumonie, nnbez
B40.2	Blastomykose der Lunge, nnbez	J18.8	Sonstige Pneumonie, Erreger nnbez
B42.0	Sporotrichose der Lunge	J18.9	Pneumonie, nnbez
B44.0	Invasive Aspergillose der Lunge	J69.0	Pneumonie d Nahrung od Erbrochenes
B44.1	Sonstige Aspergillose der Lunge	J69.1	Pneumonie d Öle u Extrakte
B45.0	Kryptokokkose der Lunge	J69.8	Pneumonie d sonst feste u flüssige Substanzen
B46.0	Mukormykose der Lunge	J85.0	Gangrän u Nekrose Lunge
B58.3	Toxoplasmose Lunge	J85.1	Abszeß d Lunge m Pneumonie
B59	Pneumozystose	J85.2	Abszeß d Lunge oh Pneumonie
B66.4	Paragonimiasis	J85.3	Abszeß d Mediastinum
B67.1	Echinococc-granul-Inf [zyst Echinokok] Lunge	J86.0	Pyothorax m Fistel
J09	Grippe durch bestimmte nachgewiesene Influenzaviren	J86.9	Pyothorax oh Fistel
J10.0	Grippe m Pneumonie, Influenzaviren nachg	J92.0	Pleuraplaques m Nachweis von Asbest
J11.0	Grippe m Pneumonie, Viren nicht nachgewiesen	J92.9	Pleuraplaques oh Nachweis von Asbest
J12.0	Pneumonie d Adenoviren	J94.1	Fibrothorax
J12.1	Pneumonie d Resp-Sync-Vir [RS-V]	R76.1	Abnorme Reaktion auf Tuberkulintest
J12.2	Pneumonie d Parainfluenzaviren	U04.9	Schweres akutes respiratorisches Syndr [SARS] nnbez
J12.3	Pneumonie durch humanes Metapneumovirus	Z03.0	Beobachtung b Verdacht auf Tuberkulose

Hauptdiagnose E62-2

A06.5	Lungenabszess durch Amöben	B44.1	Sonstige Aspergillose der Lunge
A20.2	Lungenpest	B59	Pneumozystose
A21.2	Pulmonale Tularämie	J12.1	Pneumonie d Resp-Sync-Vir [RS-V]
A22.1	Lungenmilzbrand	J85.0	Gangrän u Nekrose Lunge
A42.0	Aktinomykose der Lunge	J85.1	Abszeß d Lunge m Pneumonie
A48.1	Legionellose mit Pneumonie	J85.2	Abszeß d Lunge oh Pneumonie
B25.0	Pneumonie durch Zytomegalieviren	J85.3	Abszeß d Mediastinums
B37.1	Kandidose der Lunge	J86.0	Pyothorax m Fistel
B44.0	Invasive Aspergillose der Lunge	J86.9	Pyothorax oh Fistel

Nebendiagnose E62-3

Z94.0	Zustand nach Nierentransplantation	Z94.4	Zustand nach Lebertransplantation
Z94.1	Zustand nach Herztransplantation	Z94.80	Z n hämatopoet StammzTx oh ggw ImmSuppres
Z94.2	Zustand nach Lungentransplantation	Z94.81	Z n hämatopoet StammzTx m ggw ImmSuppres
Z94.3	Zustand nach Herz-Lungen-Transplantation	Z94.88	Z n sonst Organ-/GewebeTx

ADRG E63**Schlafapnoesyndrom oder kardiorespiratorische Polysomnographie bis 2 Belegungstage**

Hauptdiagnose in Tabelle E63-1 oder Verweildauer < 3 Tage und Prozedur in Tabelle E63-2

DRG E63Z**Schlafapnoesyndrom oder kardiorespiratorische Polysomnographie bis 2 Belegungstage****Hauptdiagnose E63-1**

E66.20	Übermaß Adipos m alveolärer Hypoventilat: BMI 30 - < 35	G47.31	Obstruktives Schlafapnoe-Syndrom
E66.21	Übermaß Adipos m alveolärer Hypoventilat: BMI 35 - < 40	G47.32	Schlafbezogenes Hypoventilations-Syndrom
E66.22	Übermaß Adipos m alveolärer Hypoventilat: BMI 40 u mehr	G47.38	Sonstige Schlafapnoe
E66.29	Übermaß Adipositas m alveolärer Hypoventilat: BMI nnbez	G47.39	Schlafapnoe, nicht näher bezeichnet
G47.30	Zentrales Schlafapnoe-Syndrom		

Prozedur E63-2

89.17.10†↔	Polysomnographie	89.17.11†↔	Kardiorespiratorische Polygraphie
------------	------------------	------------	-----------------------------------

ADRG E64**Respiratorische Insuffizienz oder Lungenembolie**

Hauptdiagnose in Tabelle E64-1

DRG E64A**Respiratorische Insuffizienz oder Lungenembolie, mehr als ein Belegungstag, mit äusserst schweren CC**

Verweildauer > 1 Tag und (PCCL > 3 oder Hauptdiagnose in Tabelle E64-2)

DRG E64B**Respiratorische Insuffizienz, mehr als ein Belegungstag, ohne äusserst schwere CC, ohne Lungenembolie, Alter < 10 Jahre**

Verweildauer > 1 Tag und Alter < 10 Jahre

DRG E64C**Respiratorische Insuffizienz, mehr als ein Belegungstag, ohne äusserst schwere CC, ohne Lungenembolie, Alter > 9 Jahre**

Verweildauer > 1 Tag

DRG E64D**Respiratorische Insuffizienz oder Lungenembolie, ein Belegungstag****Diagnose E64-1**

I26.0	Lungenembolie mit Angabe eines akuten Cor pulmonale	J95.1	Akute pulmonale Insuffizienz nach Thorax-OP
I26.9	Lungenembolie ohne Angabe eines akuten Cor pulmonale	J95.2	Akut pulmonal Insuff nach n am Thorax vorgenom OP
J18.2	Hypostatische Pneumonie, nnbez	J95.3	Chron pulmonale Insuffizienz nach Operation
J68.1	Lungenödem d chem Subst/Gas/Rauch/Dämpfe	J96.00	Akut respirat Insuffizienz, anokl: Typ I [hypoxisch]

J96.01	Akut respirat Insuffizienz, aonkl: Typ II [hyperkapnisch]	J96.91	Respirat Insuffizienz, nnbez: Typ II [hyperkapnisch]
J96.09	Akut respirat Insuffizienz, aonkl: Typ nnbez	J96.99	Respirat Insuffizienz, nnbez: Typ nnbez
J96.10	Chron respirat Insuffizienz, aonkl: Typ I [hypoxisch]	T79.0	Luftembolie (traumatisch)
J96.11	Chron respirat Insuffizienz, aonkl: Typ II [hyperkapnisch]	T79.1	Fettembolie (traumatisch)
J96.19	Chron respirat Insuffizienz, aonkl: Typ nnbez	T80.0	Luftembolie nach Infus/Transfus/Injekt zu therap Zwecken
J96.90	Respirat Insuffizienz, nnbez: Typ I [hypoxisch]		

Hauptdiagnose E64-2

I26.0	Lungenembolie mit Angabe eines akuten Cor pulmonale	J96.09	Akut respirat Insuffizienz, aonkl: Typ nnbez
I26.9	Lungenembolie ohne Angabe eines akuten Cor pulmonale	T79.0	Luftembolie (traumatisch)
J96.00	Akut respirat Insuffizienz, aonkl: Typ I [hypoxisch]	T79.1	Fettembolie (traumatisch)
J96.01	Akut respirat Insuffizienz, aonkl: Typ II [hyperkapnisch]	T80.0	Luftembolie nach Infus/Transfus/Injekt zu therap Zwecken

ADRG E65

Chronisch-obstruktive Atemwegserkrankung oder Bronchitis und Asthma bronchiale, mehr als ein Belegungstag, mit äusserst schweren oder schweren CC, Alter < 1 Jahr, mit RS-Virus-Infektion

Hauptdiagnose in Tabelle E65-1 oder Hauptdiagnose in Tabelle E65-2 und PCCL > 2 und Verweildauer > 1 Tag und Alter < 1 Jahr und Diagnose in Tabelle E65-3

DRG E65A

Chronisch-obstruktive Atemwegserkrankung mit äusserst schweren CC oder starrer Bronchosk. oder mit kompl. Diagnose oder Bronchitis und Asthma bronchiale, mehr als ein Belegungstag, mit äuss. schweren oder schweren CC, Alter < 1 J., mit RS-Virus-Infektion

Prozedur in Tabelle E65-6 oder PCCL > 3 oder Hauptdiagnose in Tabelle E65-2 oder Nebendiagnose in Tabelle E65-4

DRG E65B

Chronisch-obstruktive Atemwegserkrankung ohne äusserst schwere CC, ohne starre Bronchoskopie, ohne kompl. Diagnose, mit FEV1 < 35% oder Alter < 1 Jahr

Diagnose in Tabelle E65-5 oder Alter < 1 Jahr

DRG E65C

Chronisch-obstruktive Atemwegserkrankung ohne äusserst schwere CC, ohne starre Bronchoskopie, ohne kompl. Diagnose, ohne FEV1 < 35%, Alter > 0 Jahre

Hauptdiagnose E65-1

J41.1	Schleimig-eitrige chronische Bronchitis	J44.19	Chron obstr LuKH m akuter Exazerb nnbez: FEV1 nnbez
J41.8	Mischformen einfach u schleim-eitr chron Bronch	J44.80	Sonst nbez chron obstruktive LuKH: FEV1 < 35%
J42	Nnbez chronische Bronchitis	J44.81	Sonst nbez chron obstruktive LuKH: FEV1 >= 35% u < 50%
J43.0	McLeod-Syndrom	J44.82	Sonst nbez chron obstruktive LuKH: FEV1 >= 50 u < 70%
J43.1	Panlobuläres Emphysem	J44.83	Sonst nbez chron obstruktive LuKH: FEV1 >= 70%
J43.2	Zentrilobuläres Emphysem	J44.89	Sonst nbez chron obstruktive LuKH: FEV1 nnbez
J43.8	Sonstiges Emphysem	J44.90	Chron obstruktive LungenKH, nnbez, FEV1 < 35%
J43.9	Emphysem, nnbez	J44.91	Chron obstruktive LungenKH, nnbez, FEV1 >= 35% u < 50%
J44.00	Chron obstr LuKH m akuter Inf unt Atemw: FEV1 < 35%	J44.92	Chron obstruktive LuKH, nnbez, FEV1 >= 50% u < 70%
J44.01	Chron obstr LuKH m akut Inf u Atemw: FEV1 >= 35% u < 50%	J44.93	Chron obstruktive LuKH, nnbez, FEV1 >= 70%
J44.02	Chr obstr LuKH m akut Inf unt Atemw: FEV1 >= 50% u < 70%	J44.99	Chron obstruktive LuKH, nnbez, FEV1 nnbez
J44.03	Chron obstr LuKH m akut Inf unt Atemw: FEV1 >= 70%	J47	Bronchiektasen
J44.09	Chron obstr LuKH m akuter Inf unt Atemw: FEV1 nnbez	J68.4	Chron KH Atmungsorg d chem Subst, Gase, Rauch u Dämpfe
J44.10	Chron obstr LuKH m ak Exaz nnbez, FEV1 < 35 %	J68.8	So KH Atmungsorgane d chem Subs/Gas/Rauch/Dämpfe
J44.11	Chron obstr LuKH m ak Exaz nnbez, FEV1 >= 35% u < 50%	J68.9	Nnbez KH Atmungsorg d chem Subs/Gas/Rauch/Dampf
J44.12	Chr obstr LuKH m akut Exaz nnbez: FEV1 >= 50% u < 70%	Q33.4	Angeborene Bronchiektasie
J44.13	Chron obstr LuKH m akut Exazerb nnbez: FEV1 >= 70%		

Hauptdiagnose E65-2

J04.1	Akute Tracheitis	J20.8	Akute Bronchitis d sonstige nbez Erreger
J20.0	Akute Bronchitis d Mycoplasma pneumoniae	J20.9	Akute Bronchitis, nnbez
J20.1	Akute Bronchitis d Haemophilus influenzae	J40	Bronchitis, nicht als akut oder chronisch bezeichnet
J20.2	Akute Bronchitis d Streptokokken	J41.0	Einfache chronische Bronchitis
J20.3	Akute Bronchitis d Coxsackieviren	J45.0	Vorwiegend allergisches Asthma bronchiale
J20.4	Akute Bronchitis d Parainfluenzaviren	J45.1	Nichtallergisches Asthma bronchiale
J20.5	Akute Bronchitis d Resp-Sync-Vir [RS-V]	J45.8	Mischformen Asthma bronchiale
J20.6	Akute Bronchitis d Rhinoviren	J45.9	Asthma bronchiale, nnbez
J20.7	Akute Bronchitis d ECHO-Viren		

J46	Status asthmaticus	R09.1	Pleuritis
J98.0	KH Bronchien, aonkl		

Diagnose E65-3

B97.4	Resp-Syncy-Vir [RS-Vir] Urs von KH, in and Kap klassifiziert	J20.5	Akute Bronchitis d Resp-Sync-Vir [RS-V]
J12.1	Pneumonie d Resp-Sync-Vir [RS-V]	J21.0	Akute Bronchiolitis d Resp-Sync-Vir [RS-V]

Nebendiagnose E65-4

Z94.2	Zustand nach Lungentransplantation	Z94.3	Zustand nach Herz-Lungen-Transplantation
-------	------------------------------------	-------	--

Diagnose E65-5

J44.00	Chron obstr LuKH m akuter Inf unt Atemw: FEV1 < 35%	J44.80	Sonst nbez chron obstruktive LuKH: FEV1 < 35%
J44.10	Chron obstr LuKH m ak Exaz nnbez, FEV1 < 35 %	J44.90	Chron obstruktive LungenKH, nnbez, FEV1 < 35%

Prozedur E65-6

31.41†↔	Tracheoskopie durch ein künstliches Stoma	33.24.12†↔	Bronchskop (fiberopt) (starr) m Bürstenzytologie d Lu
31.44†↔	Geschlossene [endoskopische] Biopsie an der Trachea	33.24.13†↔	Brnchskp (fbrpt) (strr) m Exzisions (Zngn) Biops
33.24.00†↔	Geschlossene [endoskopische] Bronchusbiopsie, n.n.bez.	33.24.14†↔	Brnchskp (fbrpt) (strr) m trnsbrnch Ndsprtion
33.24.10†↔	Brnchskp (fbrpt) (strr) m Bürst z Skrt o Prbnntnhm	33.24.15†↔	Brnchskp m Endbr Ults EBUS Brnchsk m trnsbrnch Ndsprtion
33.24.11†↔	Brnchskp (fbrpt) (strr) m brnchoalveolärr Lvg	33.24.99†↔	Geschlossene [endoskopische] Bronchusbiopsie, sonstige

ADRG E66**Schweres Thoraxtrauma**

Hauptdiagnose in Tabelle E66-1

DRG E66A**Schweres Thoraxtrauma mit komplizierender Diagnose**

Diagnose in Tabelle E66-2

DRG E66B**Schweres Thoraxtrauma ohne komplizierende Diagnose****Hauptdiagnose E66-1**

S11.02	Offene Wunde: Trachea, Pars cervicalis	S22.43	Rippenserienfraktur, m Beteiligung von drei Rippen
S22.2	Fraktur Sternum	S22.44	Rippenserienfraktur, m Beteiligung vier u mehr Rippen
S22.31	Fraktur erste Rippe	S22.5	Instabiler Thorax
S22.32	Fraktur sonstige Rippe	S23.2	Luxation sonst u nnbez Teile Thorax
S22.40	Rippenserienfraktur, nnbez	S27.32	Rißverletzung Lunge
S22.41	Rippenserienfraktur, m Beteiligung erste Rippe	S27.4	Verletzung eines Bronchus
S22.42	Rippenserienfraktur, m Beteiligung von zwei Rippen	S27.81	Verletzung Zwerchfell

Diagnose E66-2

S12.0	Fraktur 1. Halswirbel	S22.06	Fraktur Brustwirbel, T11 u T12
S12.1	Fraktur 2. Halswirbel	S22.1	Multiple Frakturen Brustwirbelsäule
S12.21	Fraktur 3. Halswirbel	S22.44	Rippenserienfraktur, m Beteiligung vier u mehr Rippen
S12.22	Fraktur 4. Halswirbel	S22.5	Instabiler Thorax
S12.23	Fraktur 5. Halswirbel	S27.0	Traumatischer Pneumothorax
S12.24	Fraktur 6. Halswirbel	S27.1	Traumatischer Hämatothorax
S12.25	Fraktur 7. Halswirbel	S27.2	Traumatischer Hämatothorax
S12.7	Multiple Frakturen Halswirbelsäule	S27.31	Prellung u Hämatom Lunge
S21.86	Weichteilschaden III. Gr b geschl Fraktur od Lux Thorax	S32.00	Fraktur Lendenwirbel, Höhe nnbez
S22.00	Fraktur Brustwirbel, Höhe nnbez	S32.01	Fraktur Lendenwirbel, L1
S22.01	Fraktur Brustwirbel, T1 u T2	S32.02	Fraktur Lendenwirbel, L2
S22.02	Fraktur Brustwirbel, T3 u T4	S32.03	Fraktur Lendenwirbel, L3
S22.03	Fraktur Brustwirbel, T5 u T6	S32.04	Fraktur Lendenwirbel, L4
S22.04	Fraktur Brustwirbel, T7 u T8	S32.05	Fraktur Lendenwirbel, L5
S22.05	Fraktur Brustwirbel, T9 u T10		

DRG E69**Bronchitis und Asthma bronchiale oder Beschwerden und Symptome der Atmung ohne komplexe Diagnose oder Störungen der Atmung mit Ursache in der Neonatalperiode**

Hauptdiagnose in Tabelle E69-1

DRG E69A**Bronchitis und Asthma bronchiale, mehr als ein Belegungstag, mit äusserst schweren oder schweren CC, Alter < 1 Jahr**

(Alter > 55 Jahre oder PCCL > 2) und Verweildauer > 1 Tag und Hauptdiagnose in Tabelle E69-2 und Alter < 1 Jahr

DRG E69B**Bronchitis und Asthma bronchiale, mehr als ein Belegungstag und Alter > 55 Jahre oder mit äusserst schweren oder schweren CC, Alter > 0 Jahre oder mit RS-Virus-Infektion**

(Alter > 55 Jahre oder PCCL > 2) und Verweildauer > 1 Tag und Hauptdiagnose in Tabelle E69-2 oder Diagnose in Tabelle E69-3

DRG E69C**Bronchitis und Asthma bronchiale, ein Belegungstag oder ohne äusserst schwere oder schwere CC oder Alter < 56 Jahre, ohne RS-Virus-Infektion****Diagnose E69-1**

J04.1	Akute Tracheitis	P27.0	Mikity-Wilson-Syndrom
J20.0	Akute Bronchitis d Mycoplasma pneumoniae	P27.1	Bronchopulmonale Dysplasie m U in Perinatalperiode
J20.1	Akute Bronchitis d Haemophilus influenzae	P27.8	Sonst chron AtemwegskH m U in Perinatalperiode
J20.2	Akute Bronchitis d Streptokokken	P27.9	Nnbez chron AtemwegskH m U in Perinatalperiode
J20.3	Akute Bronchitis d Coxsackieviren	P28.2	Zyanoseanfalle b Neugeborenen
J20.4	Akute Bronchitis d Parainfluenzaviren	P28.3	Primäre Schlafapnoe b Neugeborenen
J20.5	Akute Bronchitis d Resp-Sync-Vir [RS-V]	P28.4	Sonstige Apnoe b Neugeborenen
J20.6	Akute Bronchitis d Rhinoviren	P28.5	Respiratorisches Versagen b Neugeborenen
J20.7	Akute Bronchitis d ECHO-Viren	P28.8	Sonstige nbez Störung Atmung b Neugeborenen
J20.8	Akute Bronchitis d sonstige nbez Erreger	R04.9	Blutung aus Atemwegen, nnbez
J20.9	Akute Bronchitis, nnbez	R05	Husten
J40	Bronchitis, nicht als akut oder chronisch bezeichnet	R06.0	Dyspnoe
J41.0	Einfache chronische Bronchitis	R06.1	Stridor
J45.0	Vorwiegend allergisches Asthma bronchiale	R06.2	Ziehende Atmung
J45.1	Nichtallergisches Asthma bronchiale	R06.3	Periodische Atmung
J45.8	Mischformen Asthma bronchiale	R06.4	Hyperventilation
J45.9	Asthma bronchiale, nnbez	R06.88	So u nnbez Stör Atmung
J46	Status asthmaticus	R07.1	Brustschmerzen b Atmung
J98.0	KH Bronchien, aonkl	R09.1	Pleuritis
P22.8	Sonst Atemnot [Respiratory distress] b Neugeborenen	R09.3	Abnormes Sputum
P22.9	Atemnot [Respiratory distress] b Neugeb, nnbez	R09.8	Sonst nbez Sympt Kreislauf-/Atmungssystem
P24.0	Mekoniumaspiration d Neugeborene	R91	Abnorm Befund bildgeb Diagnostik Lunge

Hauptdiagnose E69-2

J04.1	Akute Tracheitis	J20.9	Akute Bronchitis, nnbez
J20.0	Akute Bronchitis d Mycoplasma pneumoniae	J40	Bronchitis, nicht als akut oder chronisch bezeichnet
J20.1	Akute Bronchitis d Haemophilus influenzae	J41.0	Einfache chronische Bronchitis
J20.2	Akute Bronchitis d Streptokokken	J45.0	Vorwiegend allergisches Asthma bronchiale
J20.3	Akute Bronchitis d Coxsackieviren	J45.1	Nichtallergisches Asthma bronchiale
J20.4	Akute Bronchitis d Parainfluenzaviren	J45.8	Mischformen Asthma bronchiale
J20.5	Akute Bronchitis d Resp-Sync-Vir [RS-V]	J45.9	Asthma bronchiale, nnbez
J20.6	Akute Bronchitis d Rhinoviren	J46	Status asthmaticus
J20.7	Akute Bronchitis d ECHO-Viren	J98.0	KH Bronchien, aonkl
J20.8	Akute Bronchitis d sonstige nbez Erreger	R09.1	Pleuritis

Diagnose E69-3

B97.4	Resp-Syncy-Vir [RS-Vir] Urs von KH, in and Kap klassifiziert	J20.5	Akute Bronchitis d Resp-Sync-Vir [RS-V]
J12.1	Pneumonie d Resp-Sync-Vir [RS-V]	J21.0	Akute Bronchiolitis d Resp-Sync-Vir [RS-V]

ADRG E70 Keuchhusten und akute Bronchiolitis

Hauptdiagnose in Tabelle E70-1

DRG E70A Keuchhusten und akute Bronchiolitis, Alter < 1 Jahr

Alter < 1 Jahr

DRG E70B Keuchhusten und akute Bronchiolitis, Alter > 0 Jahre**Hauptdiagnose E70-1**

A37.0	Keuchhusten durch Bordetella pertussis	J21.0	Akute Bronchiolitis d Resp-Sync-Vir [RS-V]
A37.1	Keuchhusten durch Bordetella parapertussis	J21.1	Akute Bronchiolitis durch humanes Metapneumovirus
A37.8	Keuchhusten durch sonstige Bordetella-Spezies	J21.8	Akute Bronchiolitis d sonstige nbez Erreger
A37.9	Keuchhusten, nnbez	J21.9	Akute Bronchiolitis, nnbez

ADRG E71 Neubildungen der Atmungsorgane

Hauptdiagnose in Tabelle E71-1

DRG E71A Neubildungen der Atmungsorgane, mehr als ein Belegungstag, mit äusserst schweren CC oder starrer Bronchoskopie oder mit komplexer Biopsie der Lunge

(PCCL > 3 oder Prozedur in Tabelle E71-2) und Verweildauer > 1 Tag oder Prozedur in Tabelle E71-3

DRG E71B Neubildungen der Atmungsorgane, ein Belegungstag oder ohne äusserst schwere CC, ohne starre Bronchoskopie oder ohne komplexe Biopsie der Lunge**Diagnose E71-1**

C33	Bösartige Neubildung der Trachea	D02.2	Carcinoma in situ Bronchus Lunge
C34.0	Bösartige Neubildung: Hauptbronchus	D02.3	Carcinoma in situ sonst Teile Atmungssystem
C34.1	Bösartige Neubildung: Oberlappen (-Bronchus)	D02.4	Carcinoma in situ Atmungssystem, nnbez
C34.2	Bösartige Neubildung: Mittellappen (-Bronchus)	D14.2	Gutartige Neubildung Trachea
C34.3	Bösartige Neubildung: Unterlappen (-Bronchus)	D14.3	Gutartige Neubildung Bronchus u Lunge
C34.8	BNB: Bronchus u Lunge, mehrere Teilbereiche überlappend	D14.4	Gutartige Neubildung Atmungssystem, nnbez
C34.9	BNB: Bronchus oder Lunge, nicht näher bezeichnet	D15.2	Gutartige Neubildung Mediastinum
C38.1	Bösartige Neubildung: Vorderes Mediastinum	D15.7	Gutartige Neubildung sonst nbez intrathor Organe
C38.2	Bösartige Neubildung: Hinteres Mediastinum	D15.9	Gutartige Neubildung Intrathorakales Organ, nnbez
C38.3	BNB: Mediastinum, Teil nicht näher bezeichnet	D16.70	Gutart Neubildung Rippen
C38.4	Bösartige Neubildung: Pleura	D16.71	Gutart Neubildung Sternum
C38.8	BNB: Herz, Mediastinum u Pleura, mehr Teilber überlapp	D16.72	Gutart Neubildung Klavikula
C39.8	BNB: AtmOrg u sonst intrathorak Organe, mehr Teilber überl	D17.4	Gutart Neubildung Fettgewebe intrathor Organe
C39.9	BNB: Ungenau bezeichnete Lok des Atmungssystems	D19.0	Gutart Neubildung mesotheliales Gewebe Pleura
C45.0	Mesotheliom Pleura	D38.1	NB unsich/unbek Verhalt Trachea Bronch Lunge
C76.1	BNB ungenau bezeichneter Lokalisationen: Thorax	D38.2	NB unsich/unbek Verhalt Pleura
C78.0	Sekundäre bösartige Neubildung der Lunge	D38.3	NB unsich/unbek Verhalt Mediastinum
C78.1	Sekundäre bösartige Neubildung des Mediastinums	D38.4	NB unsich/unbek Verhalt Thymus
C78.2	Sekundäre bösartige Neubildung der Pleura	D38.5	NB unsich/unbek Verhalt Sonst Atmungsorg
C78.3	Sekundäre BNB sonstiger u nnbez Atmungsorgane	D38.6	NB unsich/unbek Verhalt Atmungsorgan, nnbez
D02.1	Carcinoma in situ Trachea		

Prozedur E71-2

31.41†↔	Tracheoskopie durch ein künstliches Stoma	33.24.12†↔	Bronchskop (fiberopt) (starr) m Bürstenzytologie d Lu
31.44†↔	Geschlossene [endoskopische] Biopsie an der Trachea	33.24.13†↔	Brnchskp (fbrpt) (str) m Exzisions (Zngn) Biops
33.24.00†↔	Geschlossene [endoskopische] Bronchusbiopsie, n.n.bez.	33.24.14†↔	Brnchskp (fbrpt) (str) m trnsbrnch Ndsprtion
33.24.10†↔	Brnchskp (fbrpt) (str) m Bürst z Skrt o Prbnntnhm	33.24.15†↔	Brnchskp m Endbr Ults EBUS Brnchsk m trnsbrnch Ndsprtion
33.24.11†↔	Brnchskp (fbrpt) (str) m brnchoalveolär Lvg	33.24.99†↔	Geschlossene [endoskopische] Bronchusbiopsie, sonstige

Prozedur E71-3

33.26.00†↔	Geschlossene [perkutane] [Nadel-] Lungenbiopsie, n.n.bez.	33.26.12†↔	Transtho Lungenbiop (TTL), m Stanzbiop oh Clipmark
33.26.10†↔	Transthorakale Lungenbiopsie (TTL), n.n.bez.	33.26.13†↔	Transtho Lungenbiop (TTL), m Stanzbiop m Clipmark
33.26.11†↔	Transthorakale Lungenbiopsie (TTL), mit Feinnadelaspiration		

33.26.19†↔ Transthorakale Lungenbiopsie (TTL), sonstige
 33.26.99†↔ Geschlossene [perkutane] [Nadel-] Lungenbiopsie, sonst

33.27†↔ Geschlossene endoskopische Lungenbiopsie

ADRG E73 Pleuraerguss

Hauptdiagnose in Tabelle E73-1

DRG E73A Pleuraerguss mit äusserst schweren CC

PCCL > 3

DRG E73B Pleuraerguss ohne äusserst schwere CC

Hauptdiagnose E73-1

J90	Pleuraerguß, aonkl	J94.8	Sonstige nbez Krankheitszustände Pleura
J94.0	Chylöser (Pleura-) Erguß	J94.9	Pleurakrankheit, nnbez
J94.2	Hämatothorax		

ADRG E74 Interstitielle Lungenerkrankung

Hauptdiagnose in Tabelle E74-1

DRG E74Z Interstitielle Lungenerkrankung

Hauptdiagnose E74-1

B39.0	Akute Histoplasmose Lunge durch Histoplasma capsulatum	J67.1	Bagassose
B39.1	Chron Histoplasmose Lunge durch Histoplasma capsulatum	J67.2	Vogelzüchterlunge
B39.2	Histoplasm Lunge durch Histoplasma capsulatum, nnbez	J67.3	Suberose
D86.0	Sarkoidose Lunge	J67.4	Malzarbeiter-Lunge
D86.1	Sarkoidose Lymphknoten	J67.5	Pilzarbeiter-Lunge
D86.2	Sarkoidose Lunge m Sarkoidose LK	J67.6	Ahornrindenschäler-Lunge
D86.3	Sarkoidose Haut	J67.7	Befeuchter- u Klimaanlage-Lunge
D86.8	Sarkoidose an sonst u komb Lok	J67.8	Allergische Alveolitis d organ Stäube
D86.9	Sarkoidose, nnbez	J67.9	Allergische Alveolitis d nnbez organ Staub
J60	Kohlenbergarbeiter-Pneumokoniose	J70.1	Chron u sonst Lungenbeteil b Strahleneinwirkung
J61	Pneumokoniose d Asbest u so anorg Fasern	J82	Eosinophiles Lungeninfiltrat, aonkl
J62.0	Pneumokoniose d Talkum-Staub	J84.0	Alveoläre u parietoalveoläre Krankheitszustände
J62.8	Pneumokoniose d sonst Quarzstaub	J84.1	Sonstige interstitielle Lungen-KH m Fibrose
J63.0	Aluminose (Lunge)	J84.8	Sonstige nbez interstitielle Lungenerkrankheiten
J63.1	Bauxitfibrose (Lunge)	J84.9	Interstitielle Lungenerkrankheit, nnbez
J63.2	Berylliose	M05.10	Lungenmanif seropos chron Polyarth, mehrere Lok
J63.3	Graphitfibrose (Lunge)	M05.11	Lungenmanif seropos chron Polyarth Schulterregion
J63.4	Siderose	M05.12	Lungenmanif seropos chron Polyarth Oberarm
J63.5	Stannose	M05.13	Lungenmanif seropos chron Polyarth Unterarm
J63.8	Pneumokoniose d sonst nbez anorgan Stäube	M05.14	Lungenmanif seropos chron Polyarth Hand
J64	Nnbez Pneumokoniose	M05.15	Lungenmanif seropos chron Polyarth Becken/Oberschenkel
J66.0	Byssinose	M05.16	Lungenmanif seropos chron Polyarth Unterschenkel
J66.1	Flachsarbeiter-Krankheit	M05.17	Lungenmanif seropos chron Polyarth Knöchel/Fuß
J66.2	Cannabiose	M05.18	Lungenmanif seropos chron Polyarth, sonst Lok
J66.8	KH Atemwege d sonst nbez organ Stäube	M05.19	Lungenmanif seropos chron Polyarth, nnbez Lok
J67.0	Farmerlunge		

ADRG E75 Andere Krankheiten der Atmungsorgane

Hauptdiagnose in Tabelle E75-1

DRG E75A Andere Krankheiten der Atmungsorgane mit äusserst schweren CC oder komplizierende Diagnose oder Alter < 10 Jahre

PCCL > 3 und Hauptdiagnose in Tabelle E75-2 oder Diagnose in Tabelle E75-3 oder Alter < 10 Jahre



DRG E75B**Andere Krankheiten der Atmungsorgane ohne äusserst schwere CC, ohne komplizierende Diagnose, Alter > 9 Jahre****Diagnose E75-1**

F45.33	Somatof auton Fktstör, Atmungssyst	Q34.8	Sonst nbez angeborene Fehlbildungen Atmungssystem
J22	Akute Infektion untere Atemwege, nnbez	Q34.9	Angebor Fehlbildung Atmungssystem, nnbez
J68.0	Bronch Pneum d chem Subs/Gase/Rauch/Dämpfe	Q67.6	Pectus excavatum
J68.2	Entz ober Atemwege d chem Sbs/Gas/Rauch/Dampf, aonkl	Q67.7	Pectus carinatum
J68.3	So ak/subak KH AtmOrg d chem Subs/Gas/Rauch/Dampf	Q76.6	Sonst angeborene Fehlbildung Rippen
J70.0	Akute Lungenbeteiligung b Strahleneinwirkung	Q76.7	Angeborene Fehlbildung Sternum
J70.2	Akute AM-induz interstitielle LungenKH	Q79.0	Angeborene Zwerchfellhernie
J70.3	Chron AM-induz interstitielle LungenKH	Q79.1	Sonst angeborene Fehlbildung Zwerchfell
J70.4	AM-induz interstitielle LungenKH, nnbez	R04.2	Hämoptoe
J70.8	KH Atmungsorgane d sonst nbez exogene Subst	R04.8	Blutung aus sonst Lok in Atemwegen
J70.9	KH Atmungsorgane d nnbez exogene Substanz	R06.6	Singultus
J95.0	Funktionsstörung eines Tracheostomas	R09.0	Asphyxie
J95.4	Mendelson-Syndrom	R09.2	Atemstillstand
J95.5	Subglottische Stenose nach med Maßnahmen	R68.3	Trommelschlegelfinger
J95.81	Stenose der Trachea nach medizinischen Maßnahmen	R94.2	Abnorme Ergebnisse Lungenfunktionsprüfungen
J95.88	Sonst KH Atemweg n med Maßn	S23.4	Verstauchung u Zerrung Rippen u Sternum
J95.9	KH Atemwege nach med Maßnahmen, nnbez	S27.31	Prellung u Hämatom Lunge
J98.1	Lungenkollaps	S27.38	Sonst u nnbez Verletzungen Lunge
J98.3	Kompensatorisches Emphysem	S27.5	Verletzung Trachea, Pars thoracica
J98.4	Sonstige Veränderungen Lunge	S27.6	Verletzung Pleura
J98.50	Mediastinitis	S27.82	Verletzung Ductus thoracicus
J98.58	Sonstige Krankheiten Mediastinum, ao nicht klassifiziert	S27.84	Verletzung Thymus
J98.6	KH Zwerchfell	S27.88	Verletzung sonst nbez intrathorakale Organe u Strukturen
J98.8	Sonstige nbez KH Atemwege	S43.6	Verstauchung Zerrung, Sternoklavikulargelenk
J98.9	AtemwegskH, nnbez	T17.4	Fremdkörper in Trachea
M94.0	Tietze-Syndrom	T17.5	Fremdkörper im Bronchus
Q33.0	Angeborene Zystenlunge	T17.8	Fremdkörper an sonst u mehr Lok Atemwege
Q33.1	Akzessorischer Lungenlappen	T17.9	Fremdkörper in Atemwegen, Teil nnbez
Q33.2	Lungensequestration (angeboren)	T27.0	Verbrennung des Kehlkopfes und der Trachea
Q33.3	Agenesie Lunge	T27.1	Verbr des Kehlkopfes u der Trachea m Anteil der Lunge
Q33.5	Ektopisches Gewebe in Lunge (angeboren)	T27.4	Verätzung des Kehlkopfes und der Trachea
Q33.6	Hypoplasie u Dysplasie Lunge	T27.5	Verätz des Kehlkopfes u der Trachea m Anteil der Lunge
Q33.8	Sonstige angeborene Fehlbildungen Lunge	T86.81	Versagen u Abstoßung Lungentransplantat
Q33.9	Angeborene Fehlbildung Lunge, nnbez	Z43.0	Versorgung Tracheostoma
Q34.0	Anomalie Pleura	Z94.2	Zustand nach Lungentransplantation
Q34.1	Angeborene Mediastinalzyste	Z94.3	Zustand nach Herz-Lungen-Transplantation

Hauptdiagnose E75-2

F45.33	Somatof auton Fktstör, Atmungssyst	M94.0	Tietze-Syndrom
J22	Akute Infektion untere Atemwege, nnbez	Q33.0	Angeborene Zystenlunge
J68.0	Bronch Pneum d chem Subs/Gase/Rauch/Dämpfe	Q33.1	Akzessorischer Lungenlappen
J68.2	Entz ober Atemwege d chem Sbs/Gas/Rauch/Dampf, aonkl	Q33.2	Lungensequestration (angeboren)
J68.3	So ak/subak KH AtmOrg d chem Subs/Gas/Rauch/Dampf	Q33.3	Agenesie Lunge
J70.0	Akute Lungenbeteiligung b Strahleneinwirkung	Q33.5	Ektopisches Gewebe in Lunge (angeboren)
J70.2	Akute AM-induz interstitielle LungenKH	Q33.6	Hypoplasie u Dysplasie Lunge
J70.3	Chron AM-induz interstitielle LungenKH	Q33.8	Sonstige angeborene Fehlbildungen Lunge
J70.4	AM-induz interstitielle LungenKH, nnbez	Q33.9	Angeborene Fehlbildung Lunge, nnbez
J70.8	KH Atmungsorgane d sonst nbez exogene Subst	Q34.0	Anomalie Pleura
J70.9	KH Atmungsorgane d nnbez exogene Substanz	Q34.1	Angeborene Mediastinalzyste
J95.0	Funktionsstörung eines Tracheostomas	Q34.8	Sonst nbez angeborene Fehlbildungen Atmungssystem
J95.4	Mendelson-Syndrom	Q34.9	Angebor Fehlbildung Atmungssystem, nnbez
J95.5	Subglottische Stenose nach med Maßnahmen	Q67.6	Pectus excavatum
J95.81	Stenose der Trachea nach medizinischen Maßnahmen	Q67.7	Pectus carinatum
J95.88	Sonst KH Atemweg n med Maßn	Q76.6	Sonst angeborene Fehlbildung Rippen
J95.9	KH Atemwege nach med Maßnahmen, nnbez	Q76.7	Angeborene Fehlbildung Sternum
J98.1	Lungenkollaps	Q79.0	Angeborene Zwerchfellhernie
J98.3	Kompensatorisches Emphysem	Q79.1	Sonst angeborene Fehlbildung Zwerchfell
J98.4	Sonstige Veränderungen Lunge	R09.0	Asphyxie
J98.50	Mediastinitis	R09.2	Atemstillstand
J98.58	Sonstige Krankheiten Mediastinum, ao nicht klassifiziert	R68.3	Trommelschlegelfinger
J98.6	KH Zwerchfell	R94.2	Abnorme Ergebnisse Lungenfunktionsprüfungen
J98.8	Sonstige nbez KH Atemwege	S23.4	Verstauchung u Zerrung Rippen u Sternum
J98.9	AtemwegskH, nnbez	S27.31	Prellung u Hämatom Lunge

S27.38	Sonst u nnbez Verletzungen Lunge	T17.9	Fremdkörper in Atemwegen, Teil nnbez
S27.5	Verletzung Trachea, Pars thoracica	T27.0	Verbrennung des Kehlkopfes und der Trachea
S27.6	Verletzung Pleura	T27.1	Verbr des Kehlkopfes u der Trachea m Beteilig der Lunge
S27.82	Verletzung Ductus thoracicus	T27.4	Verätzung des Kehlkopfes und der Trachea
S27.84	Verletzung Thymus	T27.5	Verätz des Kehlkopfes u der Trachea m Beteilig der Lunge
S27.88	Verletzung sonst nbez intrathorakale Organe u Strukturen	T86.81	Versagen u Abstoßung Lungentransplantat
S43.6	Verstauchung Zerrung, Sternoklavikulargelenk	Z43.0	Versorgung Tracheostoma
T17.4	Fremdkörper in Trachea	Z94.2	Zustand nach Lungentransplantation
T17.5	Fremdkörper im Bronchus	Z94.3	Zustand nach Herz-Lungen-Transplantation
T17.8	Fremdkörper an sonst u mehr Lok Atemwege		

Diagnose E75-3

M02.30	Reiter-Krankheit, mehrere Lokalisationen	M07.32	Sonstige psoriatische Arthritiden Oberarm
M02.31	Reiter-Krankheit Schulterregion	M07.33	Sonstige psoriatische Arthritiden Unterarm
M02.32	Reiter-Krankheit Oberarm	M07.34	Sonstige psoriatische Arthritiden Hand
M02.33	Reiter-Krankheit Unterarm	M07.35	Sonstige psoriatische Arthritiden Beckenreg/OS
M02.34	Reiter-Krankheit Hand	M07.36	Sonstige psoriatische Arthritiden Unterschenkel
M02.35	Reiter-Krankheit Beckenregion/Oberschenkel	M07.37	Sonstige psoriatische Arthritiden Knöchel/Fuß
M02.36	Reiter-Krankheit Unterschenkel	M07.38	Sonstige psoriatische Arthritiden, sonst Lok
M02.37	Reiter-Krankheit Knöchel/Fuß	M07.39	Sonstige psoriatische Arthritiden, nnbez Lok
M02.38	Reiter-Krankheit, sonstige Lokalisation	M30.0	Panarteriitis nodosa
M02.39	Reiter-Krankheit, nnbez Lokalisationen	M30.1	Panarteriitis m Lungenbeteiligung
M02.90	Reaktive Arthritis, nnbez, mehrere Lok	M30.3	Mukokutanes Lymphknotensynd [Kawasaki-KH]
M02.91	Reaktive Arthritis, nnbez, Schulterregion	M31.3	Wegener-Granulomatose
M02.92	Reaktive Arthritis, nnbez, Oberarm	M31.4	Aortenbogen-Syndrom [Takayasu-Syndrom]
M02.93	Reaktive Arthritis, nnbez, Unterarm	M32.0	AM-induz systemischer Lupus erythematodes
M02.94	Reaktive Arthritis, nnbez, Hand	M32.1	Syst Lupus erythematodes m Bet Org/Organsyst
M02.95	Reaktive Arthritis, nnbez, Beckenreg/Oberschenkel	M32.8	Sonst Formen syst Lupus erythematodes
M02.96	Reaktive Arthritis, nnbez, Unterschenkel	M32.9	Systemischer Lupus erythematodes, nnbez
M02.97	Reaktive Arthritis, nnbez, Knöchel/Fuß	M33.2	Polymyositis
M02.98	Reaktive Arthritis, nnbez, sonstige Lokalisation	M34.0	Progressive systemische Sklerose
M02.99	Reaktive Arthritis, nnbez, nnbez Lokalisationen	M35.0	Sicca-Syndrom [Sjögren-Syndrom]
M06.90	Chronische Polyarthritis, nnbez, mehrere Lok	M35.1	Sonstige Overlap-Syndrome
M06.91	Chronische Polyarthritis, nnbez, Schulterregion	M35.2	Behçet-KH
M06.92	Chronische Polyarthritis, nnbez, Oberarm	M45.00	Spondylitis ankylosans, mehrere Lok WS
M06.93	Chronische Polyarthritis, nnbez, Unterarm	M45.01	Spondylitis ankylosans, Okzipito-Atlanto-Axialbereich
M06.94	Chronische Polyarthritis, nnbez, Hand	M45.02	Spondylitis ankylosans, Zervikalbereich
M06.95	Chronische Polyarthritis, nnbez, Beckenregion/OS	M45.03	Spondylitis ankylosans, Zervikothorakalbereich
M06.96	Chronische Polyarthritis, nnbez, Unterschenkel	M45.04	Spondylitis ankylosans, Thorakalbereich
M06.97	Chronische Polyarthritis, nnbez, Knöchel/Fuß	M45.05	Spondylitis ankylosans, Thorakolumbalbereich
M06.98	Chronische Polyarthritis, nnbez, sonst Lok	M45.06	Spondylitis ankylosans, Lumbalbereich
M06.99	Chronische Polyarthritis, nnbez Lok	M45.07	Spondylitis ankylosans, Lumbosakralbereich
M07.30	Sonstige psoriatische Arthritiden, mehrere Lok	M45.08	Spondylitis ankylosans, Sakral-/Sakrokokzygealbereich
M07.31	Sonstige psoriatische Arthritiden Schulterregion	M45.09	Spondylitis ankylosans, nnbez Lokalisation

ADRG E76

Tuberkulose oder Pneumothorax

Hauptdiagnose in Tabelle E76-1 oder Nebendiagnose in Tabelle E76-2 und Verweildauer > 14 Tage

DRG E76A

Tuberkulose, mehr als 14 Belegungstage

Verweildauer > 14 Tage und (Nebendiagnose in Tabelle E76-2 oder Hauptdiagnose in Tabelle E76-3)

DRG E76B

Tuberkulose bis 14 Belegungstage mit äusserst schweren oder schweren CC

PCCL > 2 und (Nebendiagnose in Tabelle E76-2 oder Hauptdiagnose in Tabelle E76-3)

DRG E76C

Tuberkulose bis 14 Belegungstage ohne äusserst schwere oder schwere CC oder Pneumothorax

Diagnose E76-1

A15.0	LuTB, d mikr Unt Sput ges, m/o Nachw d Kult o molbiol Verf	A15.4	TB intrathor Lymphknoten, bakt, molbiol od histol gesichert
A15.1	Lungentuberkulose, nur durch Kultur gesichert	A15.5	TB Larynx, Trach u Bronch, bakt, molbiol od histol gesichert
A15.2	Lungentuberkulose, histologisch gesichert	A15.6	Tuberkulöse Pleuritis, bakt, molbiol od histol gesichert
A15.3	LungenTB, durch so u nnbez Untersuchungsverf gesichert	A15.7	Primäre TB Atmungsorgane, bakt, molbiol od histol gesichert



A15.8	Sonst TB Atmungsorgane, bakt, molbiol od histol gesichert	A19.1	Akute Miliartuberkulose mehrerer Lokalisationen
A15.9	Nnbez TB Atmungsorgane, bakt, molekbiol od histol gesich	A19.2	Akute Miliartuberkulose, nnbez
A16.0	Lungentuberkulose, bakt, molbiol u histol n gesichert	A19.8	Sonstige Miliartuberkulose
A16.1	Lungentuberkulose, bakt, molbiol u hist Unt n durchgef	A19.9	Miliartuberkulose, nnbez
A16.2	LungenTB oh Angabe bakt, molekularbiolog od histol Sicher	A31.0	Infektion Lunge durch sonstige Mykobakterien
A16.3	TB intrathorak LK oh Ang bakt, molekularbiol od hist Sicher	A43.0	Pulmonale Nokardiose
A16.4	TB Larynx/Trach/Bronch oh Ang bakt, molekbiol od hist Sich	J65	Pneumokoniose in Verbindung m Tuberkulose
A16.5	Tuberkulöse Pleuritis oh Ang bakt, molekbiol od hist Sich	J93.0	Spontaner Spannungspneumothorax
A16.7	Prim TB AtmOrg oh Ang bakt, molekularbiol od hist Sich	J93.1	Sonstiger Spontanpneumothorax
A16.8	Sonst TB AtmOrg oh Ang bakt, molekularbiolog od hist Sich	J93.8	Sonstiger Pneumothorax
A16.9	Nnbez TB AtmOrg oh Ang bakt, molekbiol od hist Sich	J93.9	Pneumothorax, nnbez
A17.0	Tuberkulöse Meningitis	J95.80	latrog Pneumothor
A17.1	Meningeales Tuberkulom	J98.2	Interstitielles Emphysem
A17.8	Sonstige Tuberkulose Nervensystem	S27.0	Traumatischer Pneumothorax
A17.9	Tuberkulose des Nervensystems, nnbez	S27.1	Traumatischer Hämatothorax
A18.2	Tuberkulose peripherer Lymphknoten	S27.2	Traumatischer Hämatothorax
A18.8	Tuberkulose sonstiger nbez Organe	T79.7	Traumatisches subkutanes Emphysem
A19.0	Akute Miliartuberkulose einer einzel nbez Lokalisation		

Nebendiagnose E76-2

A15.0	LuTB, d mikr Unt Sput ges, m/o Nachw d Kult o molbiol Verf	A15.7	Primäre TB Atmungsorgane, bakt, molbiol od histol gesichert
A15.1	Lungentuberkulose, nur durch Kultur gesichert	A15.8	Sonst TB Atmungsorgane, bakt, molbiol od histol gesichert
A15.2	Lungentuberkulose, histologisch gesichert	A15.9	Nnbez TB Atmungsorgane, bakt, molekbiol od histol gesich
A15.3	LungenTB, durch so u nnbez Untersuchungsverf gesichert	A19.0	Akute Miliartuberkulose einer einzel nbez Lokalisation
A15.4	TB intrathor Lymphknoten, bakt, molbiol od histol gesichert	A19.1	Akute Miliartuberkulose mehrerer Lokalisationen
A15.5	TB Larynx, Trach u Bronch, bakt, molbiol od histol gesichert	A19.2	Akute Miliartuberkulose, nnbez
A15.6	Tuberkulöse Pleuritis, bakt, molbiol od histol gesichert		

Hauptdiagnose E76-3

A15.0	LuTB, d mikr Unt Sput ges, m/o Nachw d Kult o molbiol Verf	A16.8	Sonst TB AtmOrg oh Ang bakt, molekularbiolog od hist Sich
A15.1	Lungentuberkulose, nur durch Kultur gesichert	A16.9	Nnbez TB AtmOrg oh Ang bakt, molekbiol od hist Sich
A15.2	Lungentuberkulose, histologisch gesichert	A17.0	Tuberkulöse Meningitis
A15.3	LungenTB, durch so u nnbez Untersuchungsverf gesichert	A17.1	Meningeales Tuberkulom
A15.4	TB intrathor Lymphknoten, bakt, molbiol od histol gesichert	A17.8	Sonstige Tuberkulose Nervensystem
A15.5	TB Larynx, Trach u Bronch, bakt, molbiol od histol gesichert	A17.9	Tuberkulose des Nervensystems, nnbez
A15.6	Tuberkulöse Pleuritis, bakt, molbiol od histol gesichert	A18.2	Tuberkulose peripherer Lymphknoten
A15.7	Primäre TB Atmungsorgane, bakt, molbiol od histol gesichert	A18.8	Tuberkulose sonstiger nbez Organe
A15.8	Sonst TB Atmungsorgane, bakt, molbiol od histol gesichert	A19.0	Akute Miliartuberkulose einer einzel nbez Lokalisation
A15.9	Nnbez TB Atmungsorgane, bakt, molekbiol od histol gesich	A19.1	Akute Miliartuberkulose mehrerer Lokalisationen
A16.0	Lungentuberkulose, bakt, molbiol u histol n gesichert	A19.2	Akute Miliartuberkulose, nnbez
A16.1	Lungentuberkulose, bakt, molbiol u hist Unt n durchgef	A19.8	Sonstige Miliartuberkulose
A16.2	LungenTB oh Angabe bakt, molekularbiolog od histol Sicher	A19.9	Miliartuberkulose, nnbez
A16.3	TB intrathorak LK oh Ang bakt, molekularbiol od hist Sicher	A31.0	Infektion Lunge durch sonstige Mykobakterien
A16.4	TB Larynx/Trach/Bronch oh Ang bakt, molekbiol od hist Sich	A43.0	Pulmonale Nokardiose
A16.5	Tuberkulöse Pleuritis oh Ang bakt, molekbiol od hist Sich	J65	Pneumokoniose in Verbindung m Tuberkulose
A16.7	Prim TB AtmOrg oh Ang bakt, molekularbiol od hist Sich		

ADRG E77

Andere Infektionen und Entzündungen der Atmungsorgane

Hauptdiagnose in Tabelle E77-1

DRG E77A

Andere Infektionen und Entzündungen der Atmungsorgane mit angeborenem Fehlbildungssyndrom oder mit komplexer Diagnose oder äusserst schweren CC oder bei Zustand nach Organtransplantation, mit Komplexbehandlung bei multiresistenten Erregern

(Mindestens eine Nebendiagnose in Tabelle E77-2 oder Hauptdiagnose in Tabelle E77-3 und PCCL > 2) und (Prozedur in Tabelle E77-5 oder Nebendiagnose in Tabelle E77-4) oder (Hauptdiagnose in Tabelle E77-3 oder PCCL > 3) und Prozedur in Tabelle E77-5

DRG E77B

Andere Infektionen und Entzündungen der Atmungsorgane mit komplexer Diagnose und äusserst schweren oder schweren CC oder bei Zustand nach Organtransplantation, ohne Komplexbehandlung bei multiresistenten Erregern, ohne angeborenes Fehlbildungssyndrom

Mindestens eine Nebendiagnose in Tabelle E77-2 oder Hauptdiagnose in Tabelle E77-3 und PCCL > 2

DRG E77C

Andere Infektionen und Entzündungen der Atmungsorgane ausser bei Zustand nach Organtransplantation, ohne angeborenes Fehlbildungssyndrom, mit komplexer Diagnose oder äusserst schweren CC, ohne Komplexbehandlung bei multiresistenten Erregern

Hauptdiagnose in Tabelle E77-3 oder PCCL > 3

DRG E77D

Andere Infektionen und Entzündungen der Atmungsorgane ausser bei Zustand nach Organtransplantation, ohne angeborenes Fehlbildungssyndrom, ohne komplexe Diagnose, ohne äusserst schwere CC, Alter < 1 Jahr

Alter < 1 Jahr

DRG E77E

Andere Infektionen und Entzündungen der Atmungsorgane ausser bei Zustand nach Organtransplantation, ohne angeborenes Fehlbildungssyndrom, ohne komplexe Diagnose, ohne äusserst schwere CC, Alter > 0 Jahre

Hauptdiagnose E77-1

A06.5	Lungenabszess durch Amöben	J12.8	Pneumonie d sonstige Viren
A20.2	Lungenpest	J12.9	Viruspneumonie, nnbez
A21.2	Pulmonale Tularämie	J13	Pneumonie d Streptococcus pneumoniae
A22.1	Lungenmilzbrand	J14	Pneumonie d Haemophilus influenzae
A42.0	Aktinomykose der Lunge	J15.0	Pneumonie d Klebsiella pneumoniae
A48.1	Legionellose mit Pneumonie	J15.1	Pneumonie d Pseudomonas
A48.2	Legionellose ohne Pneumonie [Pontiac-Fieber]	J15.2	Pneumonie d Staphylokokken
A70	Infektionen d Chlamydia psittaci	J15.3	Pneumonie d Streptokokken Gruppe B
B01.2	Varizellen-Pneumonie	J15.4	Pneumonie d sonstige Streptokokken
B05.2	Masern, kompliziert durch Pneumonie	J15.5	Pneumonie d Escherichia coli
B25.0	Pneumonie durch Zytomegalieviren	J15.6	Pneumonie d and aerobe gramnegative Bakterien
B33.0	Pleurodynia epidemica	J15.7	Pneumonie d Mycoplasma pneumoniae
B37.1	Kandidose der Lunge	J15.8	Sonstige bakterielle Pneumonie
B38.0	Akute Kokzidioidomykose Lunge	J15.9	Bakterielle Pneumonie, nnbez
B38.1	Chronische Kokzidioidomykose der Lunge	J16.0	Pneumonie d Chlamydien
B38.2	Kokzidioidomykose der Lunge, nnbez	J16.8	Pneumonie d sonstige nbez Infektionserreger
B40.0	Akute Blastomykose der Lunge	J18.0	Bronchopneumonie, nnbez
B40.1	Chronische Blastomykose der Lunge	J18.1	Lobärpneumonie, nnbez
B40.2	Blastomykose der Lunge, nnbez	J18.8	Sonstige Pneumonie, Erreger nnbez
B42.0	Sporotrichose der Lunge	J18.9	Pneumonie, nnbez
B44.0	Invasive Aspergillose der Lunge	J69.0	Pneumonie d Nahrung od Erbrochenes
B44.1	Sonstige Aspergillose der Lunge	J69.1	Pneumonie d Öle u Extrakte
B45.0	Kryptokokkose der Lunge	J69.8	Pneumonie d sonst feste u flüssige Substanzen
B46.0	Mukormykose der Lunge	J85.0	Gangrän u Nekrose Lunge
B58.3	Toxoplasmose Lunge	J85.1	Abszeß d Lunge m Pneumonie
B59	Pneumozystose	J85.2	Abszeß d Lunge oh Pneumonie
B66.4	Paragonimiasis	J85.3	Abszeß d Mediastinum
B67.1	Echinococc-granul-Inf [zyst Echinokok] Lunge	J86.0	Pyothorax m Fistel
J09	Grippe durch bestimmte nachgewiesene Influenzaviren	J86.9	Pyothorax oh Fistel
J10.0	Grippe m Pneumonie, Influenzaviren nachg	J92.0	Pleuraplaques m Nachweis von Asbest
J11.0	Grippe m Pneumonie, Viren nicht nachgewiesen	J92.9	Pleuraplaques oh Nachweis von Asbest
J12.0	Pneumonie d Adenoviren	J94.1	Fibrothorax
J12.1	Pneumonie d Resp-Sync-Vir [RS-V]	R76.1	Abnorme Reaktion auf Tuberkulintest
J12.2	Pneumonie d Parainfluenzaviren	U04.9	Schweres akutes respiratorisches Syndr [SARS] nnbez
J12.3	Pneumonie durch humanes Metapneumovirus	Z03.0	Beobachtung b Verdacht auf Tuberkulose

Diagnose E77-2

Q87.0	Angeb FehlbildSynd m vorwiegender Beteiligung Gesicht	Q87.5	Sonst angeb FehlbildSynd m sonst Skelettveränderungen
Q87.1	Angeb FehlbildSynd vorw m Kleinwuchs einherg	Q87.8	Sonst nbez angeborene Fehlbildungssynde, aonkl
Q87.2	Angeb FehlbildSynd m vorwiegend Beteiligung Extrem	Z94.0	Zustand nach Nierentransplantation
Q87.3	Angeb FehlbSynd m verm GewWachstum früh Kindesalter	Z94.1	Zustand nach Herztransplantation
Q87.4	Marfan-Syndrom	Z94.2	Zustand nach Lungentransplantation

Z94.3	Zustand nach Herz-Lungen-Transplantation	Z94.81	Z n hämatopoet StammzTx m ggw ImmSuppres
Z94.4	Zustand nach Lebertransplantation	Z94.88	Z n sonst Organ-/GewebeTx
Z94.80	Z n hämatopoet StammzTx oh ggw ImmSuppres		

Hauptdiagnose E77-3

A06.5	Lungenabszess durch Amöben	B44.1	Sonstige Aspergillose der Lunge
A20.2	Lungenpest	B59	Pneumozystose
A21.2	Pulmonale Tularämie	J12.1	Pneumonie d Resp-Sync-Vir [RS-V]
A22.1	Lungenmilzbrand	J85.0	Gangrän u Nekrose Lunge
A42.0	Aktinomykose der Lunge	J85.1	Abszeß d Lunge m Pneumonie
A48.1	Legionellose mit Pneumonie	J85.2	Abszeß d Lunge oh Pneumonie
B25.0	Pneumonie durch Zytomegalieviren	J85.3	Abszeß d Mediastinums
B37.1	Kandidose der Lunge	J86.0	Pyothorax m Fistel
B44.0	Invasive Aspergillose der Lunge	J86.9	Pyothorax oh Fistel

Nebendiagnose E77-4

Q87.0	Angeb FehlbildSynd m vorwiegender Beteiligung Gesicht	Q87.4	Marfan-Syndrom
Q87.1	Angeb FehlbildSynd vorw m Kleinwuchs einherg	Q87.5	Sonst angeb FehlbildSynd m sonst Skelettveränderungen
Q87.2	Angeb FehlbildSynd m vorwiegend Beteiligung Extrem	Q87.8	Sonst nbez angeborene Fehlbildungssynde, aonkl
Q87.3	Angeb FehlbSynd m verm GewWachstum früh Kindesalter		

Prozedur E77-5

93.59.51†↔	Kmplbh b Bsied o Infkt m mltrs Errgrn, 7 bs 13 Bhdlt	93.59.53†↔	Kmplbh b Bsied o Infkt m mltrs Errgrn, 21 o mhr Bhdlt
93.59.52†↔	Kmplbh b Bsied o Infkt m mltrs Errgrn, 14 bs 20 Bhdlt		

ADRGs 901, 902**OR-Prozeduren ohne Bezug**

OR-Prozeduren ohne Bezug

DRGs 901A, 901B, 901C, 901D, 902Z

MDC 05

Krankheiten und Störungen des Kreislaufsystems

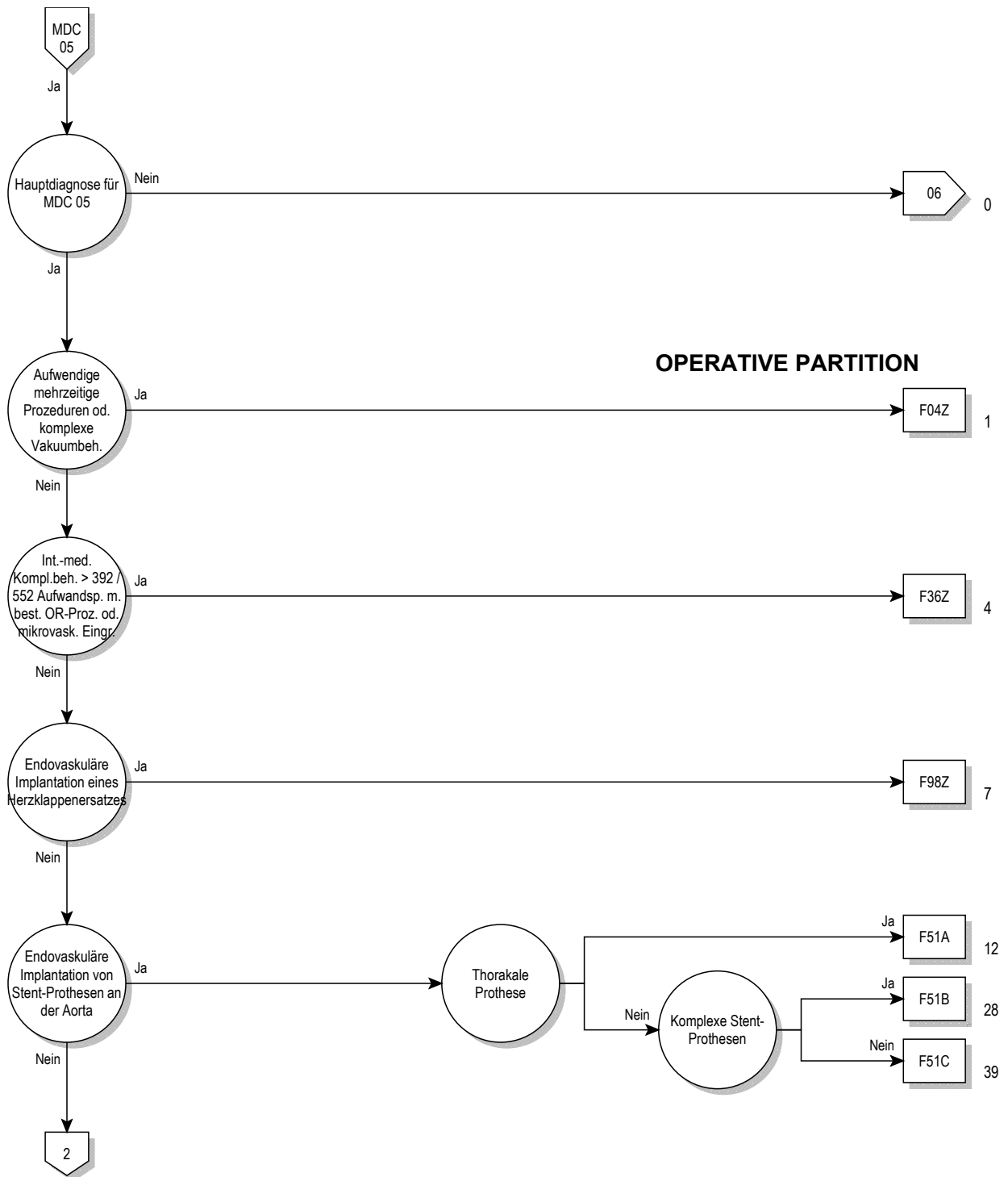

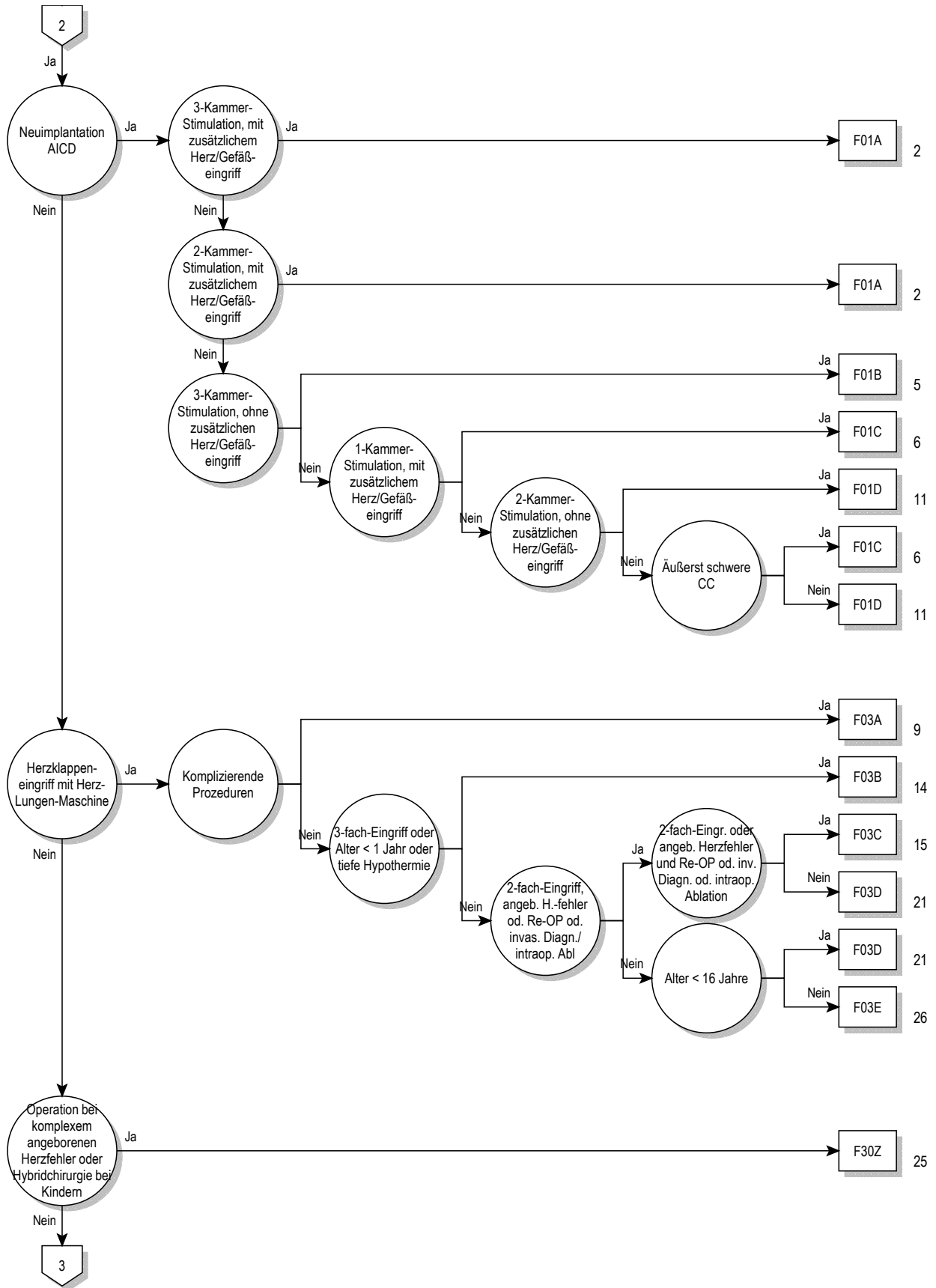

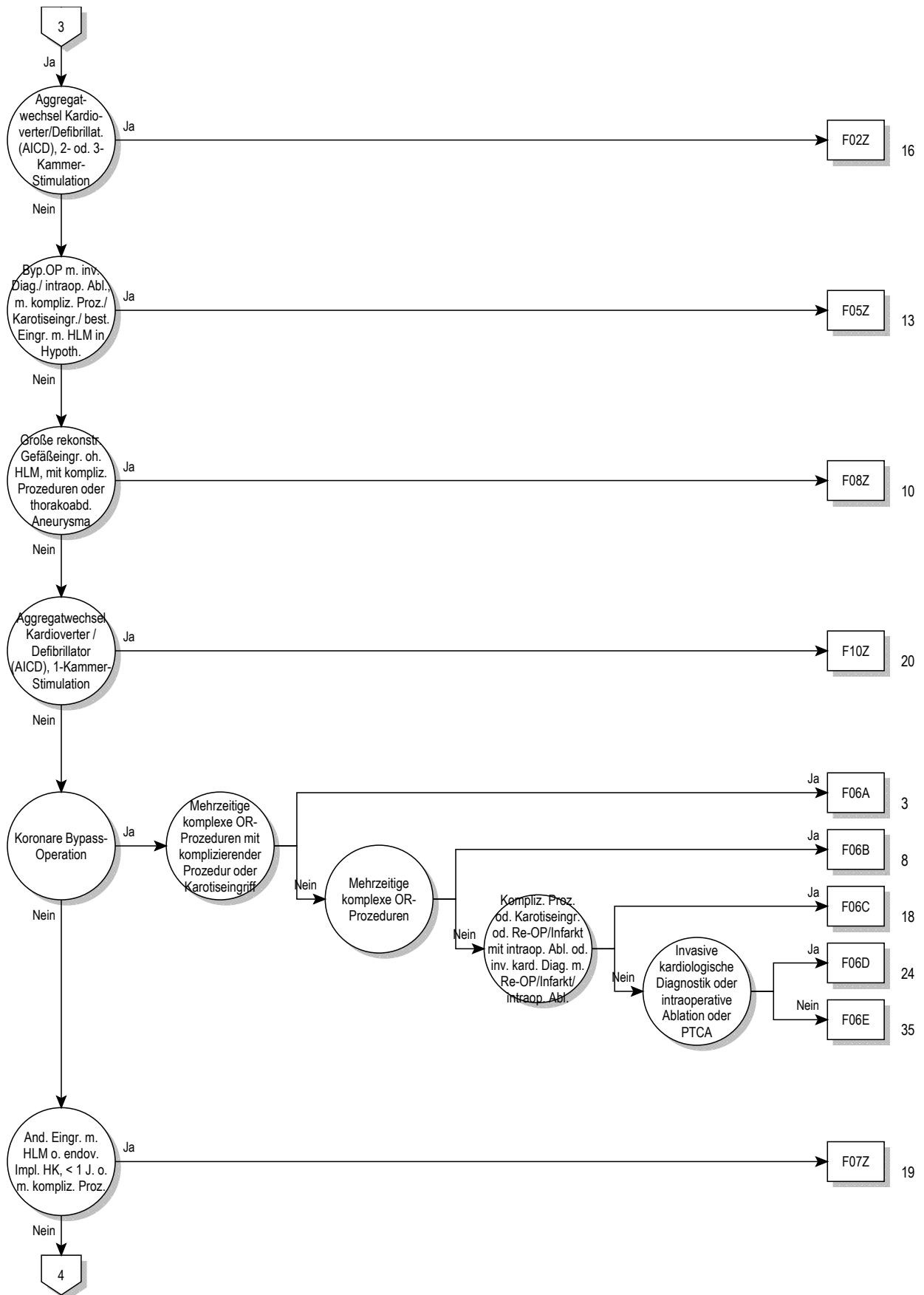

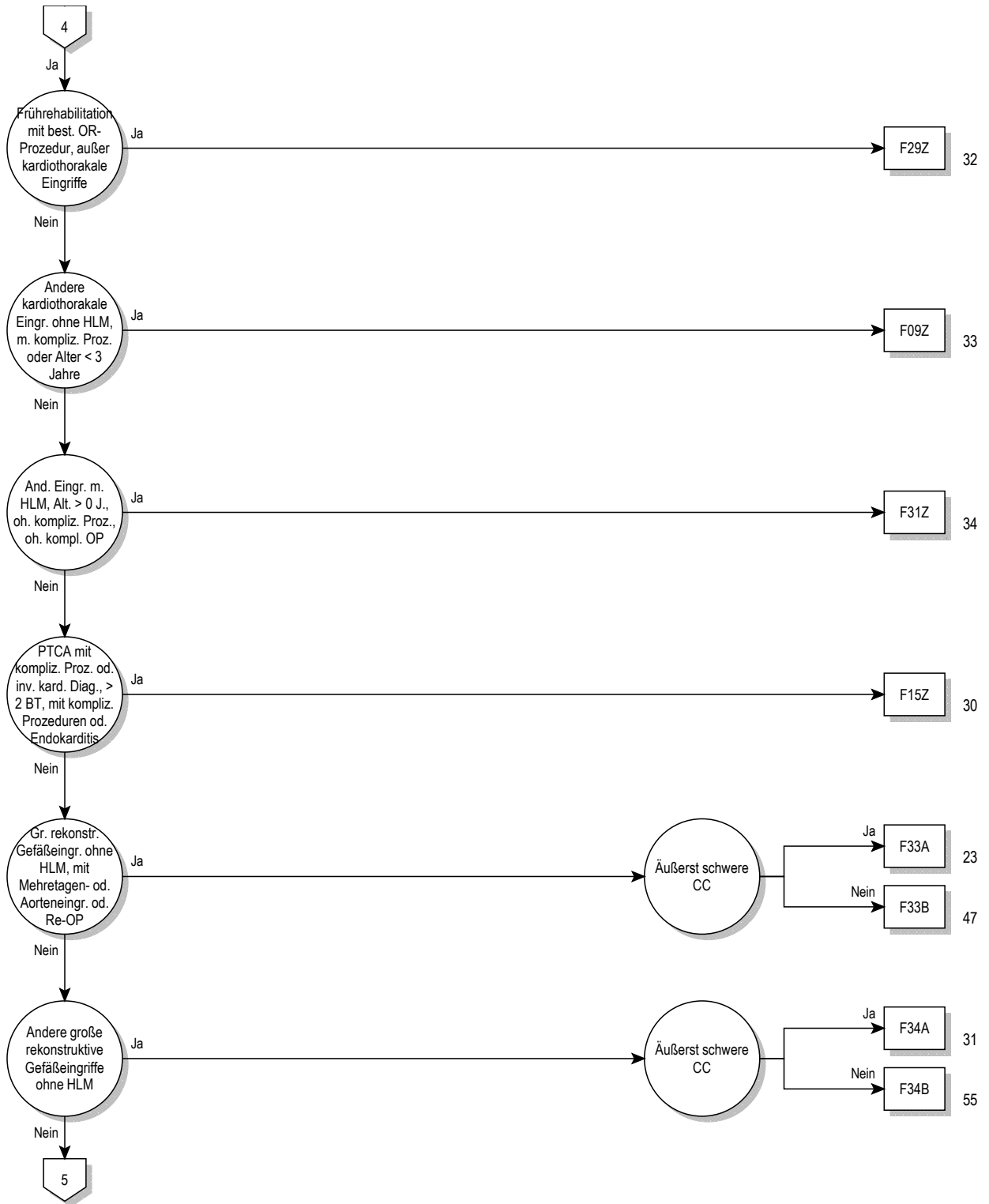

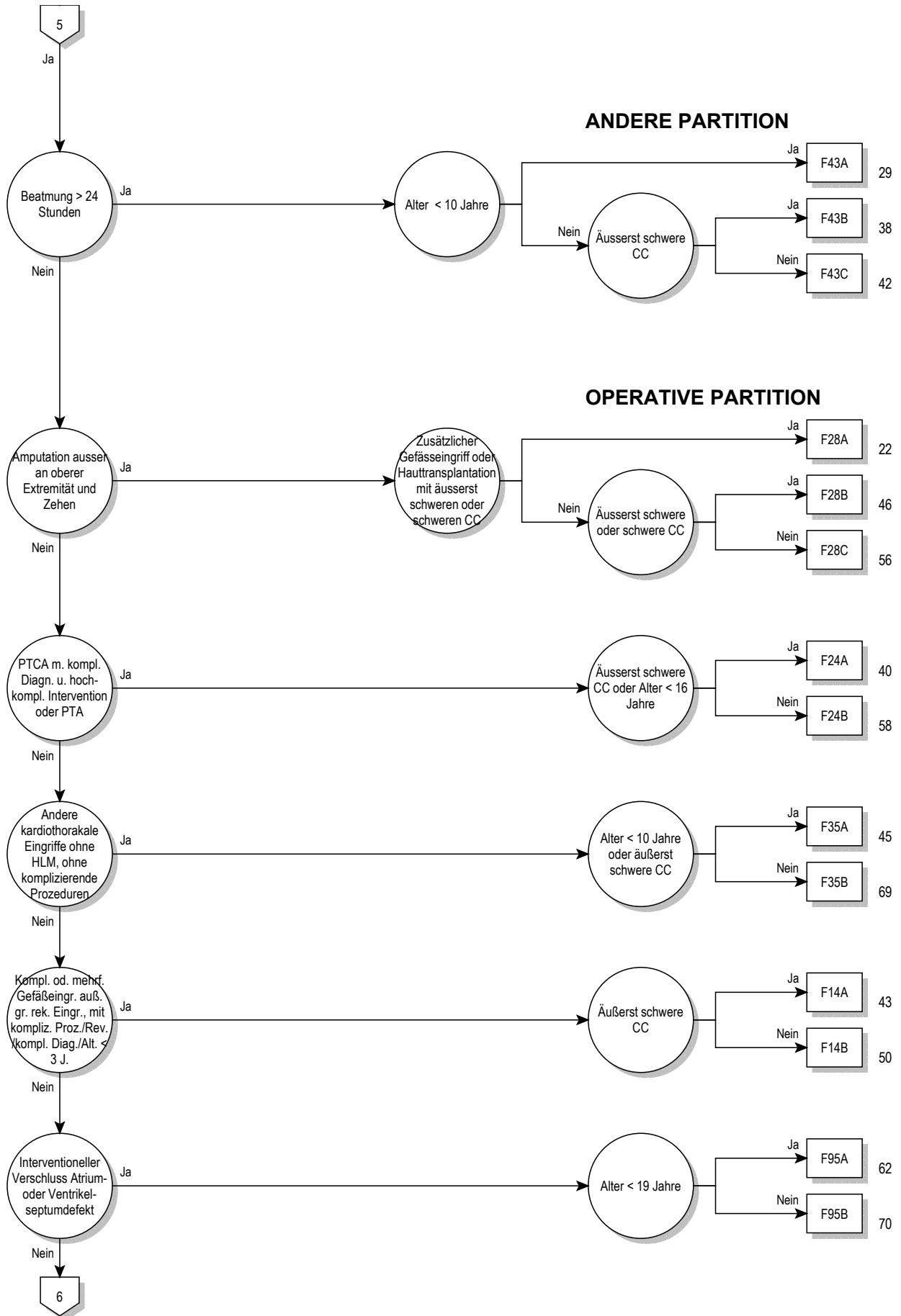

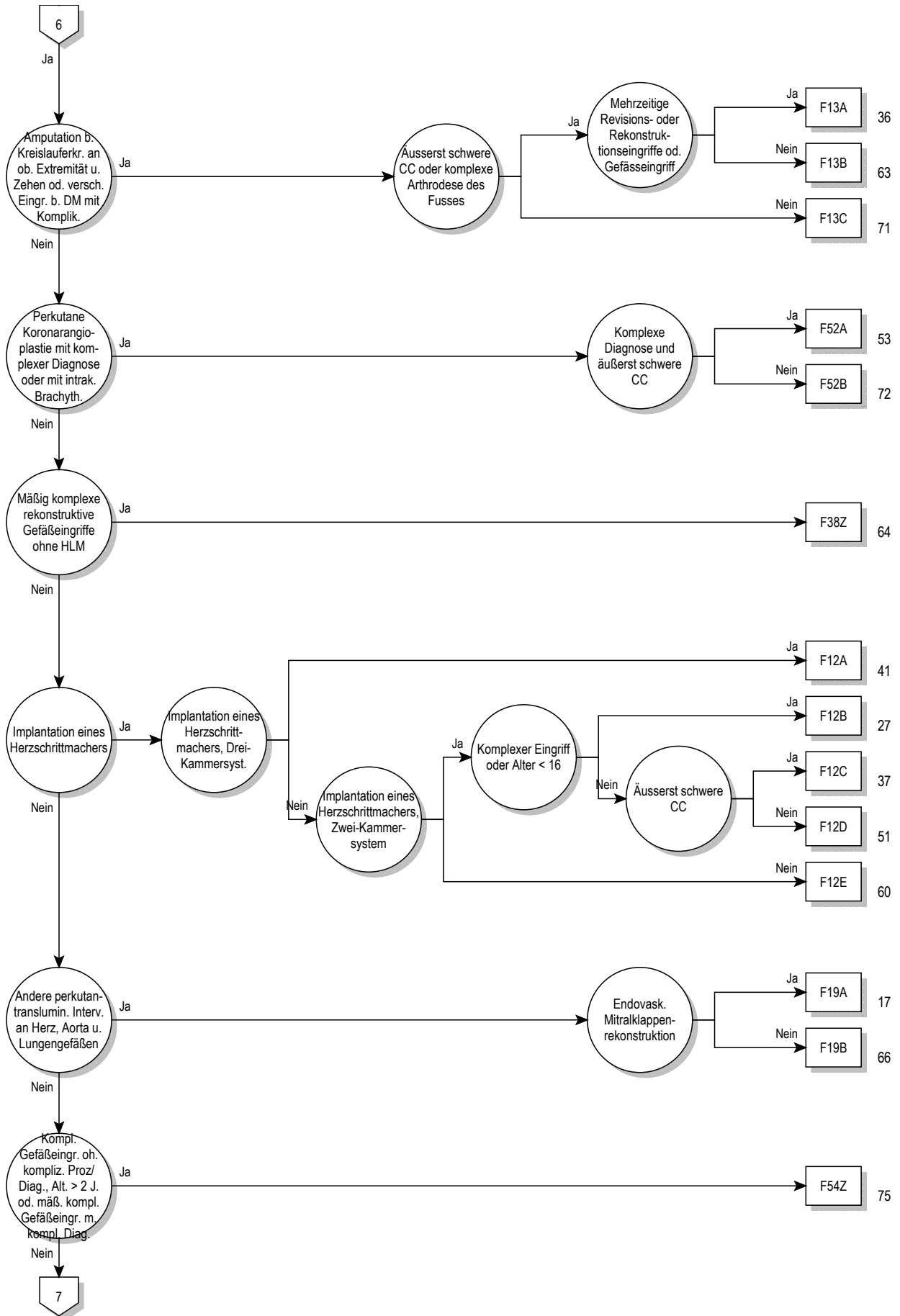

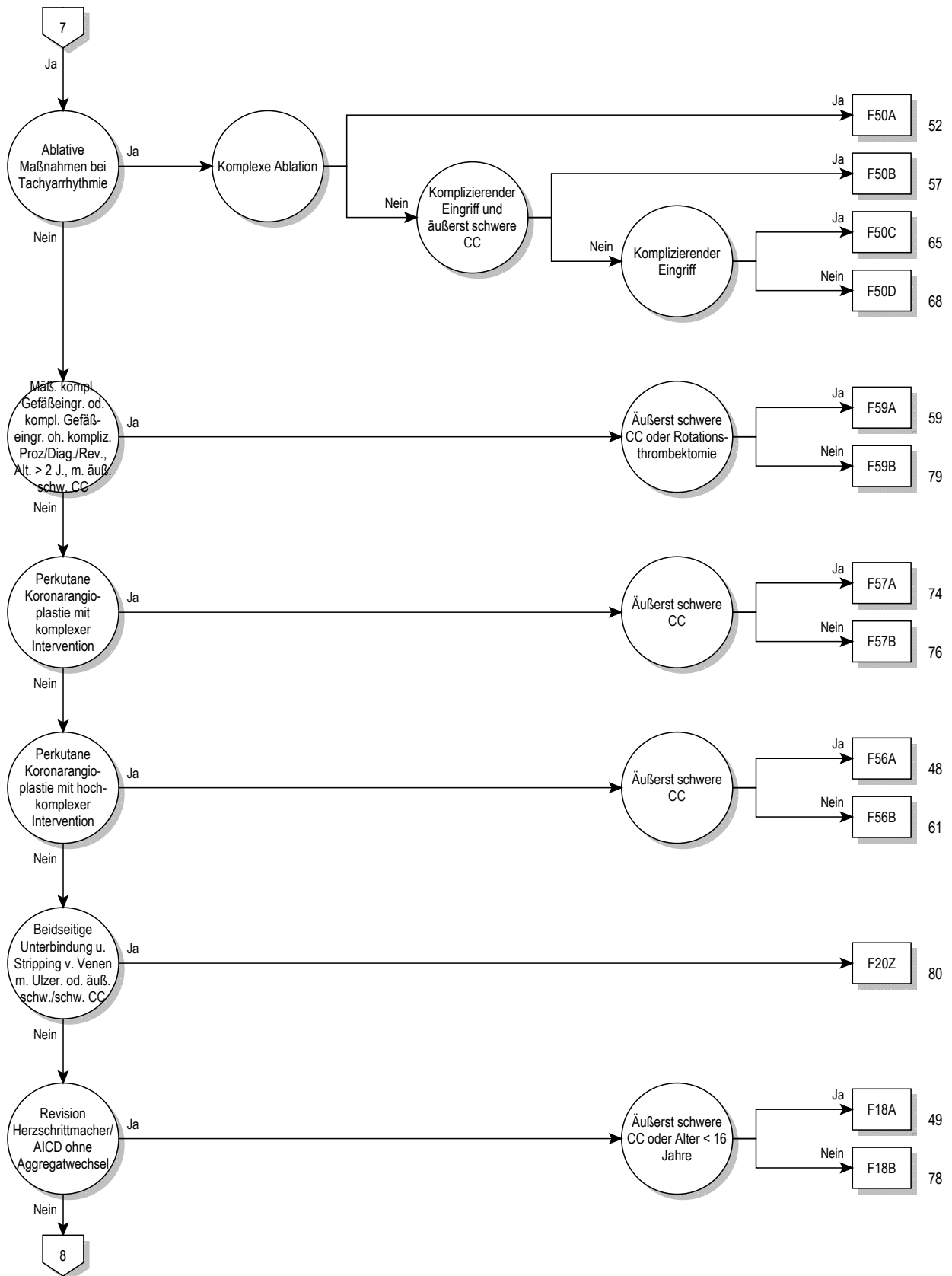

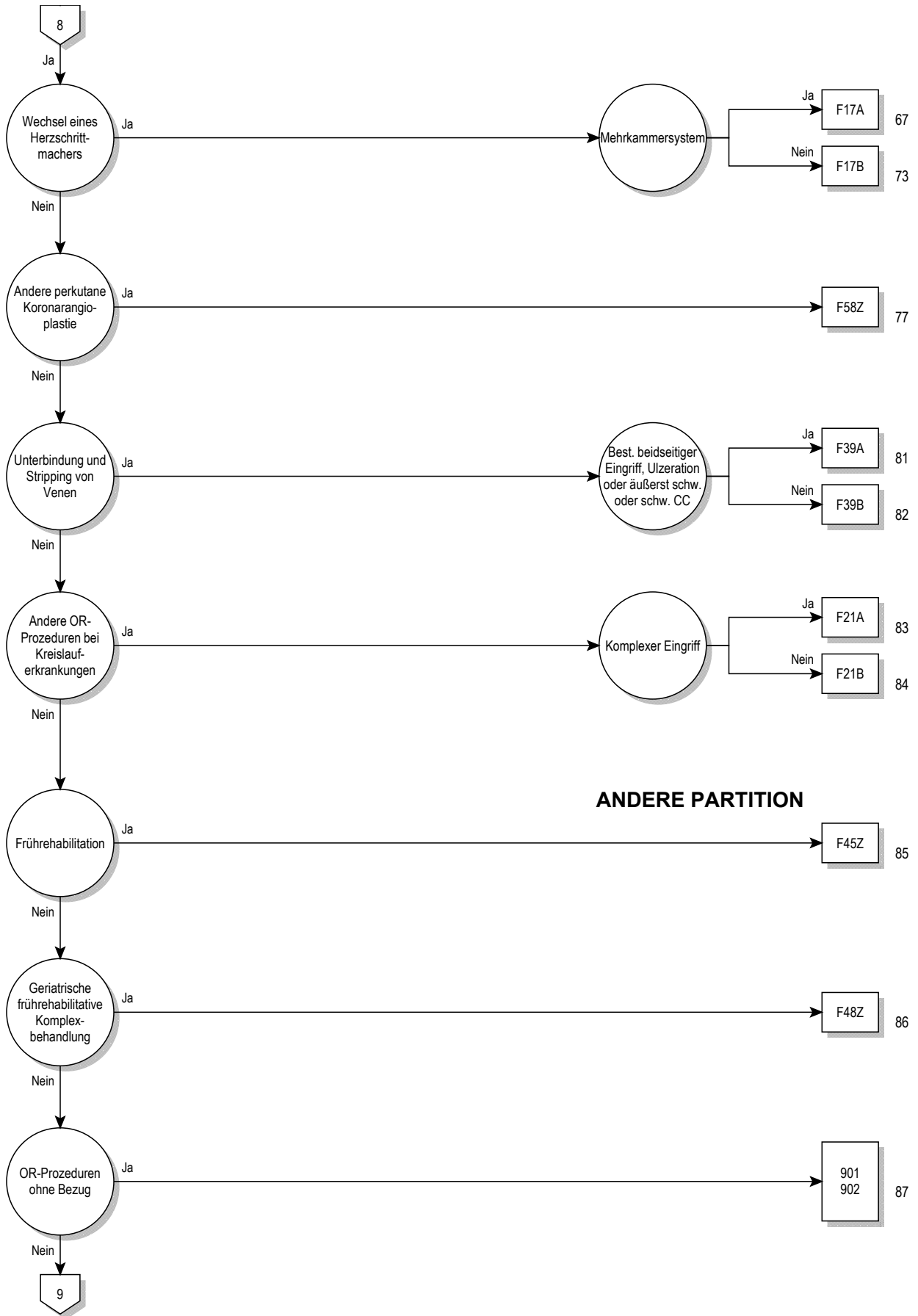

ANDERE PARTITION



05

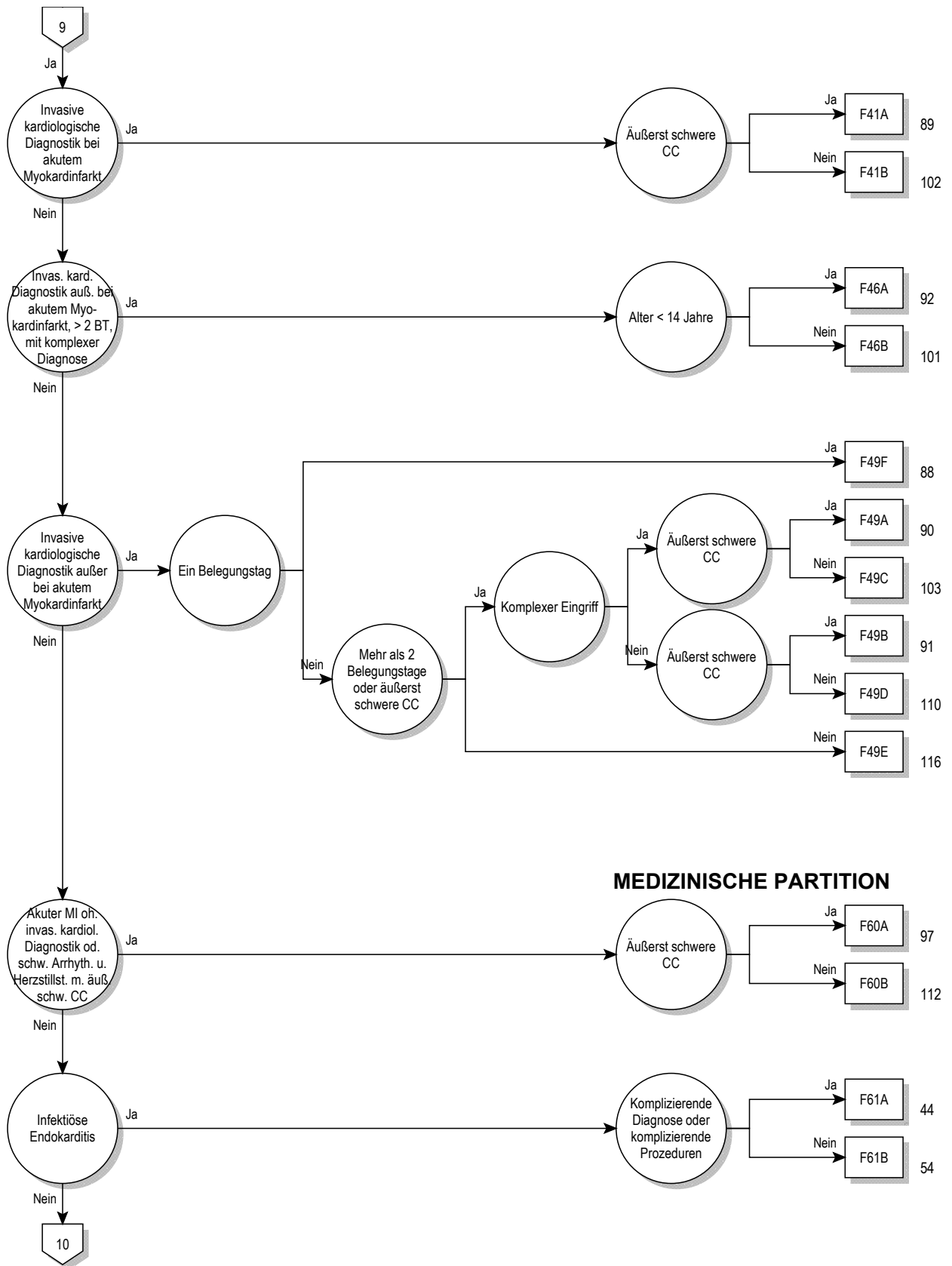

MEDIZINISCHE PARTITION



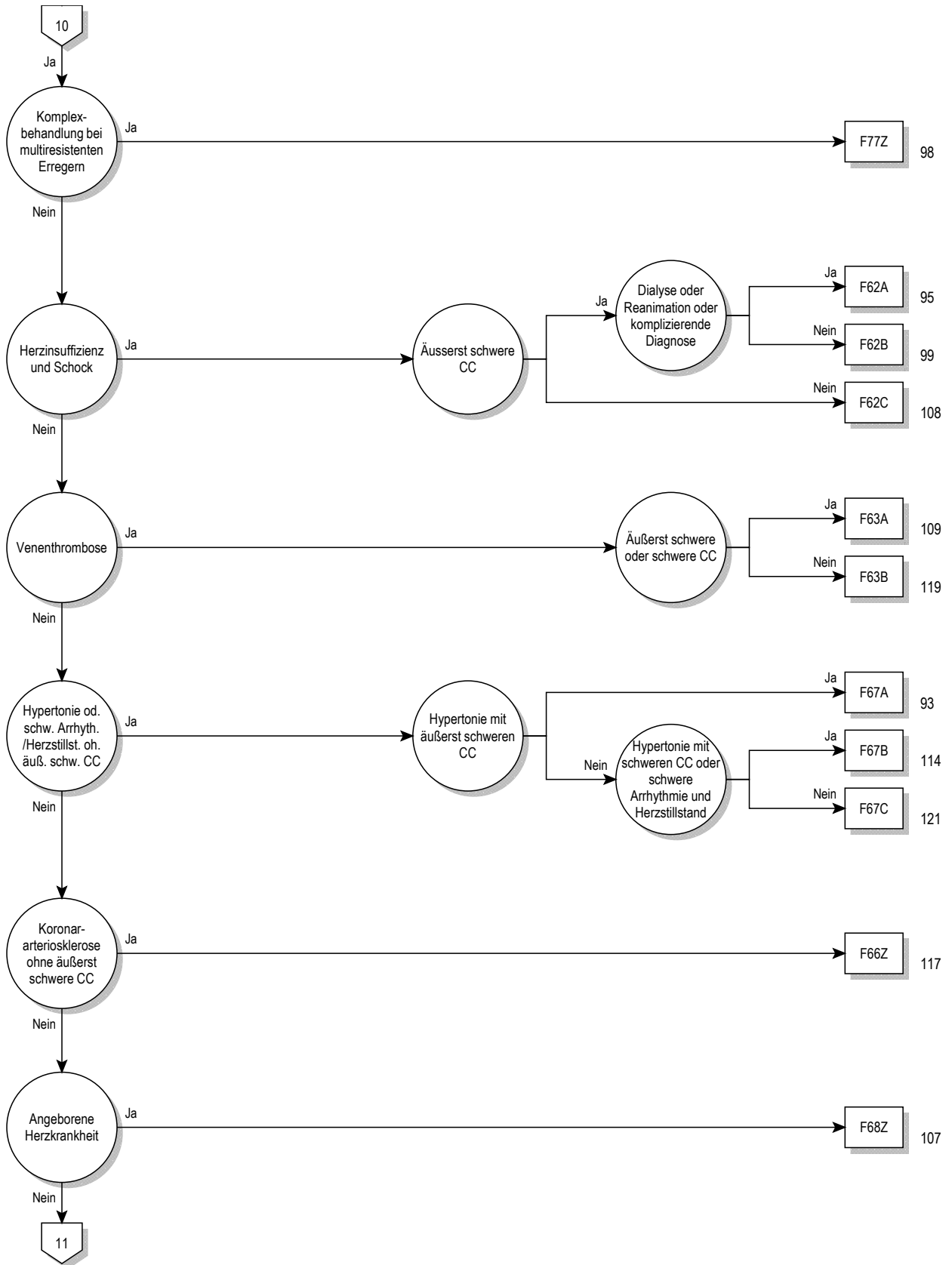

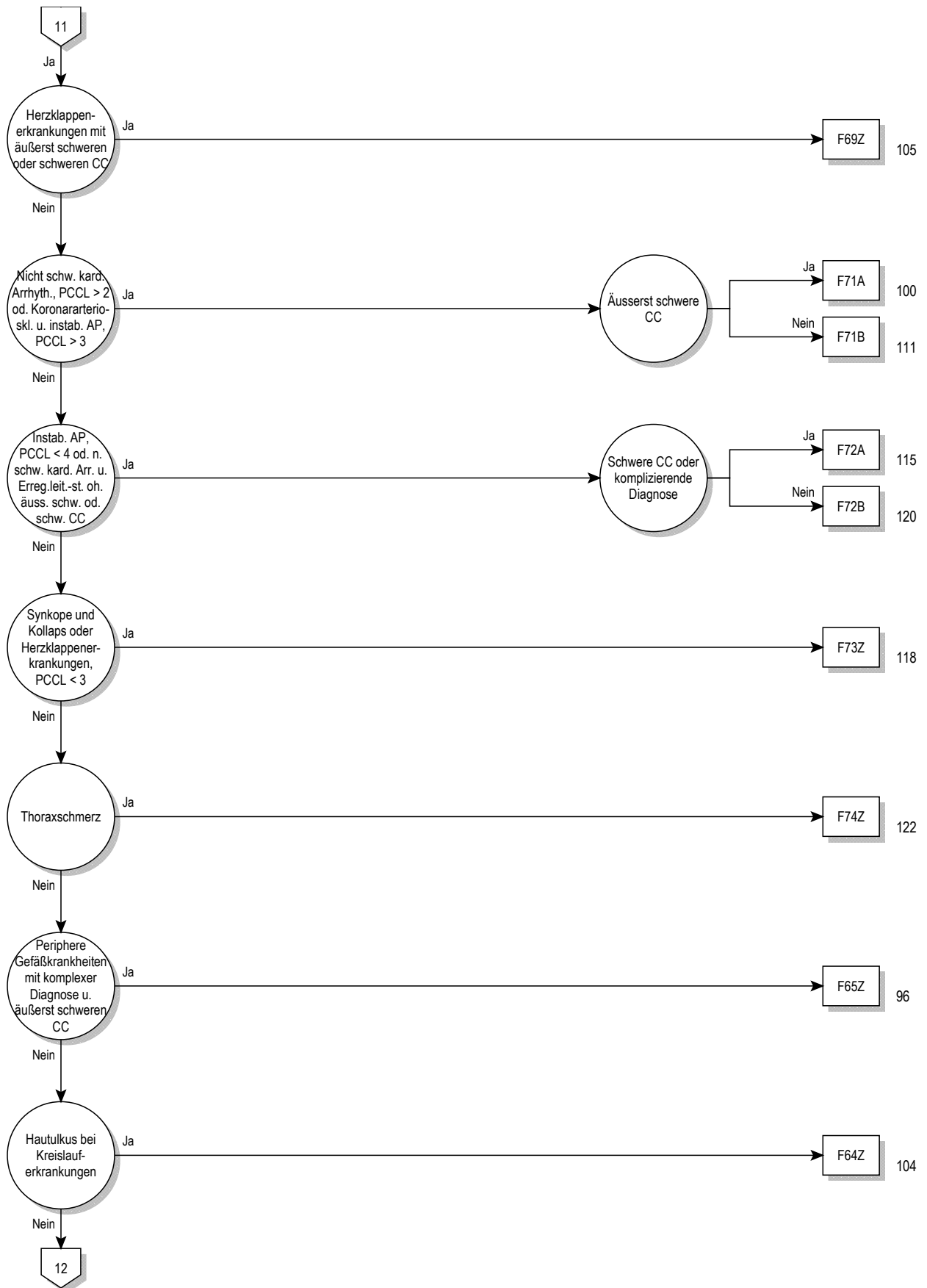

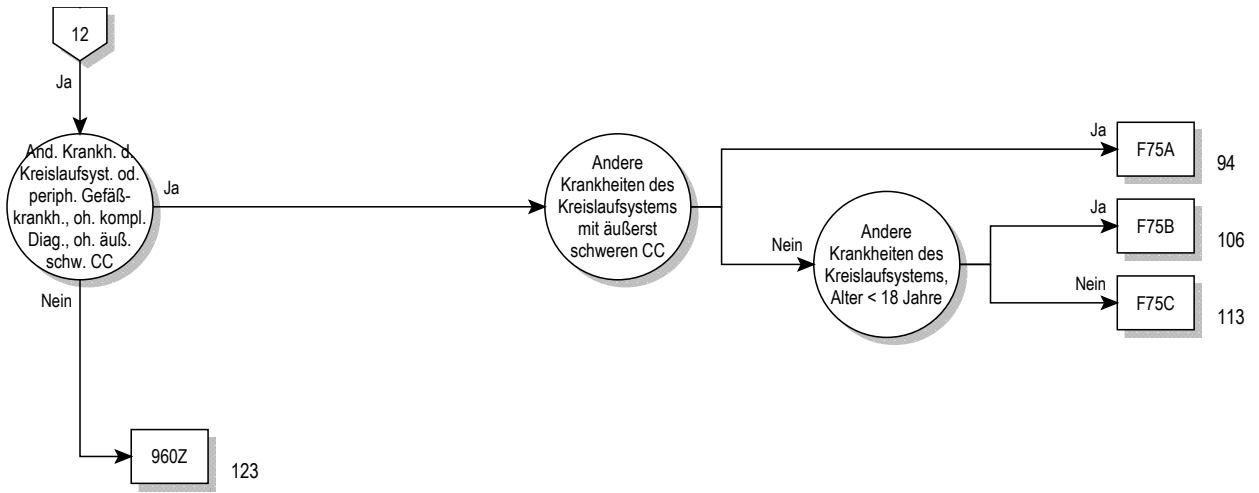

Entscheidungslogik MDC 05

Hauptdiagnose in Tabelle MDC05-0 oder Prozedur in Tabelle MDC05-1 oder MDC ist gleich 05 und Definition der Basis-DRG F36

Hauptdiagnose für MDC 05 (MDC05-0)

A39.5	Herzkrankheit durch Meningokokken	I11.90	Hypertens HerzKH oh (kongest) Herzinsuff, oA hypert Kris
A52.0	Kardiovaskuläre Syphilis	I11.91	Hypert HerzKH oh (kongest) Helnsuff, m Ang hypert Kris
B33.2	Karditis durch Viren	I13.00	Hypertens He-/NierKH m (kgst) Herzinsuff, oA hypert Kris
B37.6	Candida-Endokarditis	I13.01	Hypert He-/NierKH m (kgst) Herzinsuff, m Ang hypert Kris
B57.0	Akute Chagas-Krankheit mit Herzbeteiligung	I13.20	Hypert He-/NierKH m (kgst) He-/NierInsuff, oA hypertens Kris
B57.2	Chagas-Krankheit (chronisch) mit Herzbeteiligung	I13.21	Hypert He-/NierKH m (kgst) Helnsuff u NI, m Ang hypert Kris
C38.0	Bösartige Neubildung: Herz	I13.90	Hypertens Herz- u NierenKH, nnbez, oA hypertens Kris
C45.2	Mesotheliom Perikard	I13.91	Hypert Herz-/NierenKH, nnbez, m Ang hypert Kris
D15.1	Gutartige Neubildung Herz	I15.00	Renovask Hypert, oA hypertens Kris
E10.50	Prim insabh DM [T-1-Diab] m periph vask Kompl, n entgl b	I15.01	Renovask Hypert, m Ang hypert Kris
E10.51	Prim insabh DM [T-1-Diab] m periph vask Kompl, entgl bez	I15.10	Hypert aFv sonst NierenKH, oA hypertens Kris
E11.50	N prim insabh DM [T-2-Diab] m periph vask Kompl, n entgl bez	I15.11	Hypert Folge v sonst NierenKH, m Ang hypert Kris
E11.51	N prim insabh DM [T-2-Diab] m periph vask Kompl, entgl b	I15.20	Hypert aFv endokr KH, oA hypertens Kris
E12.50	DM iVm Fehl-/Mangelernähr m periph vask Kompl, n entgl b	I15.21	Hypert Folge v endokr KH, m Ang hypert Kris
E12.51	DM iVm Fehl-/Mangelernähr m periph vask Kompl, entgl bez	I15.80	Sonst sek Hypert, oA hypertensi Krise
E13.50	So nbez Diab mell m periph vask Kompl, n entgl bez	I15.81	Sonst sek Hypert, m Ang hypert Kris
E13.51	So nbez Diab mell m periph vask Kompl, entgl bez	I15.90	Sek Hypert, nnbez, oA hypertens Kris
E14.50	Nnbez Diab mell m periph vask Kompl, n entgl bez	I15.91	Sek Hypert, nnbez, m Ang hypert Kris
E14.51	Nnbez Diab mell m periph vask Kompl, entgl bez	I20.0	Instabile Angina pectoris
F45.30	Somatof auton Fktstör, Herz-/Kreislaufsyst	I20.1	Ang pect m nachgewiesenem Koronarspasmus
G90.00	Karotissinus-Syndrom (Synkope)	I20.8	Sonstige Formen Angina pectoris
I01.0	Akute rheumatische Perikarditis	I20.9	Angina pectoris, nnbez
I01.1	Akute rheumatische Endokarditis	I21.0	Akuter transmuraler Myokardinfarkt Vorderwand
I01.2	Akute rheumatische Myokarditis	I21.1	Akuter transmuraler Myokardinfarkt Hinterwand
I01.8	Sonstige akute rheumatische HerzKH	I21.2	Akuter transmuraler Myokardinf an sonst Lok
I01.9	Akute rheumatische Herzkrankheit, nnbez	I21.3	Akuter transmuraler Myokardinf an nnbez Lok
I02.0	Rheumatische Chorea m Herzbeteiligung	I21.4	Akuter subendokardialer Myokardinfarkt
I02.9	Rheumatische Chorea oh Herzbeteiligung	I21.9	Akuter Myokardinfarkt, nnbez
I05.0	Mitralklappenstenose	I22.0	Rezidivierender Myokardinfarkt Vorderwand
I05.1	Rheumatische Mitralklappeninsuffizienz	I22.1	Rezidivierender Myokardinfarkt Hinterwand
I05.2	Mitralklappenstenose m Insuffizienz	I22.8	Rezidivierender Myokardinfarkt an sonst Lok
I05.8	Sonstige MitralklappenKH	I22.9	Rezidivierender Myokardinfarkt an nnbez Lok
I05.9	MitralklappenKH, nnbez	I23.0	Hämoperikard als akut Komplik nach akut Myokardinf
I06.0	Rheumatische Aortenklappenstenose	I23.1	ASD als akute Komplik nach akut Myokardinf
I06.1	Rheumatische Aortenklappeninsuffizienz	I23.2	VSD als akute Komplik nach akut Myokardinf
I06.2	Rheum Aortenklappenstenose m Insuffizienz	I23.3	Ruptur Herzwand oh Hämoperik als ak Komplik ak MI
I06.8	Sonstige rheumatische AortenklappenKH	I23.4	Ruptur Chordae tendineae als ak Komplik ak MI
I06.9	Rheumatische AortenklappenKH, nnbez	I23.5	Papillarmuskelruptur als ak Komplik nach ak MI
I07.0	Trikuspidalklappenstenose	I23.6	Thrombose Vorhof/HOhr/Kammer ak Komplik nach ak MI
I07.1	Trikuspidalklappeninsuffizienz	I23.8	Sonst akute Komplik nach akutem Myokardinf
I07.2	Trikuspidalklappenstenose m Insuffizienz	I24.0	Koronarthrom oh nachfolgenden Myokardinf
I07.8	Sonstige Trikuspidalklappenkrankheiten	I24.1	Postmyokardinfarkt-Syndrom
I07.9	Trikuspidalklappenkrankheit, nnbez	I24.8	Sonst Formen der akuten ischämischen HerzKH
I08.0	KH Mitral- u Aortenklappe, kombiniert	I24.9	Akute ischämische KH, nnbez
I08.1	KH Mitral- u Trikuspidalklappe, kombiniert	I25.0	Atheroskler Herz-Kreislauf-KH, so beschrieben
I08.2	KH Aorten- u Trikuspidalklappe, kombiniert	I25.10	Atheroskl HerzKH, oh hämodyn wirks Sten
I08.3	KH Mitral-, Aorten- u Trikuspidalklappe, komb	I25.11	Atheroskl HerzKH, 1-Gefäßerkrank
I08.8	Sonstige KH mehrere Herzklappen	I25.12	Atheroskl HerzKH, 2-Gefäßerkrank
I08.9	KH mehrere Herzklappen, nnbez	I25.13	Atheroskl HerzKH, 3-Gefäßerkrank
I09.0	Rheumatische Myokarditis	I25.14	Atheroskl HerzKH, Sten li Hauptstamm
I09.1	Rheumatische KH Endokard, Herzklappe nnbez	I25.15	Atheroskl HerzKH, m stenosis Bypass-Gef
I09.2	Chronische rheumatische Perikarditis	I25.16	Atherosklerotische HerzKH: Mit stenosierten Stents
I09.8	Sonstige nbez rheumatische HerzKH	I25.19	Atheroskl HerzKH, nnbez
I09.9	Rheumatische HerzKH, nnbez	I25.20	Alt Myokardinf, 29 T b unt 4 Mon zurücklieg
I10.00	Benigne essentielle Hypertonie: Oh Ang hypertensive Krise	I25.21	Alt Myokardinf, 4 Mon b unt 1 J zurücklieg
I10.01	Benigne essentielle Hypertonie: M Ang hypertensive Krise	I25.22	Alt Myokardinf, 1 J u läng zurücklieg
I10.10	Maligne essentielle Hypertonie: Oh Ang hypertensive Krise	I25.29	Alt Myokardinf, nnbez
I10.11	Maligne essentielle Hypertonie: M Ang hypertensive Krise	I25.3	Herz (-Wand) -Aneurysma
I10.90	Essentielle Hypertonie, nnbez: Oh Ang hypertensive Krise	I25.4	Koronararterienaneurysma
I10.91	Essentielle Hypertonie, nnbez: M Angabe hypertensive Krise	I25.5	Ischämische Kardiomyopathie
I11.00	Hypertens HerzKH m (kongest) Herzinsuff, oA hypert Kris	I25.6	Stumme Myokardischämie
I11.01	Hypert HerzKH m (kongest) Helnsuff, m Ang hypert Kris	I25.8	Sonst Formen chron ischämischen HerzKH

I25.9	Chronische ischämische HerzkH, nnbez	I42.80	Arrhythmogene rechtsventr Kardiomyopathie [ARVCM]
I27.0	Primäre pulmonale Hypertonie	I42.88	Sonstige Kardiomyopathien
I27.1	Kyphoskoliotische Herzkrankheit	I42.9	Kardiomyopathie, nnbez
I27.20	Pulmonale Hypertonie bei chronischer Thromboembolie	I43.0	Kardiomyopathie b aokl inf u parasit KH
I27.28	Sonstige nbez sekundäre pulmonale Hypertonie	I43.1	Kardiomyopathie b StoffwechselKH
I27.8	Sonstige näher bezeichnete pulmonale Herzkrankheiten	I43.2	Kardiomyopathie b alimentären KH
I27.9	Pulmonale Herzkrankheit, nicht näher bezeichnet	I43.8	Kardiomyopathie b sonst aokl KH
I28.0	Arteriovenöse Fistel der Lungengefäße	I44.0	Atrioventrikulärer Block 1. Grades
I28.1	Aneurysma der A pulmonalis	I44.1	Atrioventrikulärer Block 2. Grades
I28.8	Sonstige näher bezeichnete Krankheiten der Lungengefäße	I44.2	Atrioventrikulärer Block 3. Grades
I28.9	Krankheit der Lungengefäße, nicht näher bezeichnet	I44.3	So u nnbez atrioventrikulärer Block
I30.0	Akute unspezifische idiopathische Perikarditis	I44.4	Linksanteriorer Faszikelblock
I30.1	Infektiöse Perikarditis	I44.5	Linksposteriorer Faszikelblock
I30.8	Sonstige Formen der akuten Perikarditis	I44.6	So u nnbez Faszikelblock
I30.9	Akute Perikarditis, nicht näher bezeichnet	I44.7	Linksschenkelblock, nnbez
I31.0	Chronische adhäsive Perikarditis	I45.0	Rechtsfaszikulärer Block
I31.1	Chronische restriktive Perikarditis	I45.1	So u nnbez Rechtsschenkelblock
I31.2	Hämoperikard, anderenorts nicht klassifiziert	I45.2	Bifaszikulärer Block
I31.3	Perikarderguß (nichtentzündlich)	I45.3	Trifaszikulärer Block
I31.8	Sonstige näher bezeichnete Krankheiten des Perikards	I45.4	Unspezifischer intraventrikulärer Block
I31.9	Krankheit des Perikards, nicht näher bezeichnet	I45.5	Sonstiger nbez Herzblock
I32.0	Perikarditis bei aokl bakteriellen Krankheiten	I45.6	Präexzitations-Syndrom
I32.1	Perikarditis bei sonstigen aokl infektiösen u parasitären KH	I45.8	Sonstige nbez kardiale Erregungsleitungsstörungen
I32.8	Perikarditis bei sonstigen aokl Krankheiten	I45.9	Kardiale Erregungsleitungsstörung, nnbez
I33.0	Akute und subakute infektiöse Endokarditis	I46.0	Herzstillstand m erfolgreicher Wiederbelebung
I33.9	Akute Endokarditis, nicht näher bezeichnet	I46.1	Plötzlicher Herztod, so beschrieben
I34.0	Mitralklappeninsuffizienz	I46.9	Herzstillstand, nnbez
I34.1	Mitralklappenprolaps	I47.0	Ventrikuläre Arrhythmie d Re-entry
I34.2	Nichtrheumatische Mitralklappenstenose	I47.1	Supraventrikuläre Tachykardie
I34.80	Nichtrheum MitrKlapSten m MitrKlapInsuff	I47.2	Ventrikuläre Tachykardie
I34.88	Sonst nichtrheum MitralklappenKH	I47.9	Paroxysmale Tachykardie, nnbez
I34.9	Nichtrheumatische MitralklappenKH, nnbez	I48.00	VH-Flattern, paroxys
I35.0	Aortenklappenstenose	I48.01	VH-Flattern, chron
I35.1	Aortenklappeninsuffizienz	I48.09	VH-Flattern, nnbez
I35.2	Aortenklappenstenose m Insuffizienz	I48.10	VH-Flimmern, paroxys
I35.8	Sonstige AortenklappenKH	I48.11	VH-Flimmern, chron
I35.9	AortenklappenKH, nnbez	I48.19	VH-Flimmern
I36.0	Nichtrheumatische Trikuspidalklappenstenose	I49.0	Kammerflattern u Kammerflimmern
I36.1	Nichtrheum Trikuspidalklappeninsuffizienz	I49.1	Vorhofextrasystolie
I36.2	Nichtrheum Trikuspidalklappenstenose m Insuff	I49.2	AV-junktionale Extrasystolie
I36.8	Sonstige nichtrheumat TrikuspidalklappenKH	I49.3	Ventrikuläre Extrasystolie
I36.9	Nichtrheumatische TrikuspidalklappenKH, nnbez	I49.4	So u nnbez Extrasystolie
I37.0	Pulmonalklappenstenose	I49.5	Sick-Sinus-Syndrom
I37.1	Pulmonalklappeninsuffizienz	I49.8	Sonstige nbez kardiale Arrhythmien
I37.2	Pulmonalklappenstenose m Insuffizienz	I49.9	Kardiale Arrhythmie, nnbez
I37.8	Sonstige PulmonalklappenKH	I50.00	Prim Rechtsherzinsuff
I37.9	PulmonalklappenKH, nnbez	I50.01	Sek Rechtsherzinsuff
I38	Endokarditis, Herzklappe nnbez	I50.11	Linksherzinsuff, oh Beschw
I39.0	MitralklappenKH b aokl KH	I50.12	Linksherzinsuff, m Beschw b stärk Belast
I39.1	AortenklappenKH b aokl KH	I50.13	Linksherzinsuff, m Beschw b leichter Belast
I39.2	TrikuspidalklappenKH b aokl KH	I50.14	Linksherzinsuff, m Beschw i Ruhe
I39.3	PulmonalklappenKH b aokl KH	I50.19	Linksherzinsuffiz, nnbez
I39.4	KH mehr Herzklappen b aokl KH	I50.9	Herzinsuffizienz, nnbez
I39.8	Endokarditis b aokl KH, Herzklappe nnbez	I51.0	Herzseptumdefekt, erworben
I40.0	Infektiöse Myokarditis	I51.1	Ruptur Chordae tendineae, aonkl
I40.1	Isolierte Myokarditis	I51.2	Papillarmuskelruptur, aonkl
I40.8	Sonstige akute Myokarditis	I51.3	Intrakardiale Thrombose, aonkl
I40.9	Akute Myokarditis, nnbez	I51.4	Myokarditis, nnbez
I41.0	Myokarditis b aokl bakteriellen KH	I51.5	Myokarddegeneration
I41.1	Myokarditis b aokl VirusKH	I51.6	Herz-Kreislauf-KH, nnbez
I41.2	Myokarditis b sonst aokl inf u parasitären KH	I51.7	Kardiomegalie
I41.8	Myokarditis b sonst aokl KH	I51.8	Sonstige ungenau bez HerzkH
I42.0	Dilatative Kardiomyopathie	I51.9	HerzkH, nnbez
I42.1	Hypertrophische obstruktive Kardiomyopathie	I52.0	Sonst HerzkH b aokl bakteriellen KH
I42.2	Sonstige hypertrophische Kardiomyopathie	I52.1	Sonst HerzkH b sonst aokl inf u paras KH
I42.3	Eosinophile endomyokardiale KH	I52.8	Sonstige HerzkH b sonst aokl KH
I42.4	Endokardfibroelastose	I67.4	Hypertensive Enzephalopathie
I42.5	Sonstige restriktive Kardiomyopathie	I70.0	Atherosklerose Aorta
I42.6	Alkoholische Kardiomyopathie	I70.1	Atherosklerose Nierenarterie
I42.7	Kardiomyopathie d AM od sonst exog Subst	I70.20	Atherosklerose der Extremitätenarterien: Sonstige und nnbez

170.21	Atheroskl ExtremitätArt: Be-Bein m belastInduz Isch-Schmerz	I83.1	Varizen untere Extremitäten m Entzündung
170.22	Atheroskl ExtremitätArt: Becken-Bein-Typ, m Ruheschmerz	I83.2	Varizen unt Extremitäten m Ulzerat u Entzündung
170.23	Atheroskl ExtremitätArt: Becken-Bein-Typ, mit Ulzeration	I83.9	Varizen unt Extremitäten oh Ulzerat od Entzündung
170.24	Atheroskl ExtremitätArt: Becken-Bein-Typ, mit Gangrän	I86.0	Sublinguale Varizen
170.25	Atheroskl ExtremitätArt: Schulter-Arm-Typ, alle Stadien	I86.4	Magenvarizen
170.8	Atherosklerose sonstiger Arterien	I86.8	Varizen sonstiger nbez Lok
170.9	Generalisierte u nbez Atherosklerose	I87.00	Postthrombotisches Syndrom ohne Ulzeration
171.00	Dissektion Aorta nbez Lok, oh Angabe einer Ruptur	I87.01	Postthrombotisches Syndrom mit Ulzeration
171.01	Dissektion Aorta thoracica, ohne Angabe einer Ruptur	I87.1	Venenkompression
171.02	Dissektion Aorta abdominalis, ohne Angabe einer Ruptur	I87.2	Venöse Insuffizienz (chronisch) (peripher)
171.03	Dissektion Aorta, thorakoabdominal, oh Angabe einer Ruptur	I87.8	Sonstige nbez Venenkrankheiten
171.04	Dissektion Aorta nbez Lokalisation, rupturiert	I87.9	Venenkrankheit, nbez
171.05	Dissektion Aorta thoracica, rupturiert	I95.0	Idiopathische Hypotonie
171.06	Dissektion Aorta abdominalis, rupturiert	I95.1	Orthostatische Hypotonie
171.07	Dissektion Aorta, thorakoabdominal, rupturiert	I95.2	Hypotonie d Arzneimittel
171.1	Aneurysma Aorta thoracica, rupturiert	I95.8	Sonstige Hypotonie
171.2	Aneurysma Aorta thoracica, oh Angabe einer Ruptur	I95.9	Hypotonie, nbez
171.3	Aneurysma Aorta abdominalis, rupturiert	I97.0	Postkardiotomie-Syndrom
171.4	Aneurysma Aorta abdominalis, oh Angabe einer Ruptur	I97.1	Sonst FktStör nach kardiochirurgischem Eingriff
171.5	Aortenaneurysma, thorakoabdominal, rupturiert	I97.8	Sonst Kreislaufkomplik nach med Maßn, aonkl
171.6	Aortenaneurysma, thorakoabdominal, oh Ang einer Ruptur	I97.9	Kreislaufkomplikation nach med Maßnahme, nbez
171.8	Aortenaneurysma nbez Lokalisation, rupturiert	I98.0	Kardiovaskuläre Syphilis
171.9	Aortenaneurysma nbez Lok, oh Angabe einer Ruptur	I98.1	Stör Herz-Kreislaufsyyst b sonst aokl infek/paras KH
172.0	Aneurysma u Dissektion A carotis	I98.8	Sonstige nbez Störungen des Kreislaufsystems bei aokl KH
172.1	Aneurysma u Dissektion Arterie obere Extremität	I99	Sonstige und nbez KH des Kreislaufsystems
172.3	Aneurysma u Dissektion A iliaca	J81	Lungenödem
172.4	Aneurysma u Dissektion Arterie untere Extremität	Q20.0	Truncus arteriosus communis
172.5	Aneurysma und Dissektion sonst präzerebraler Arterien	Q20.1	Re Doppelausstromventrikel [Double outlet right ventricle]
172.8	Aneurysma u Dissektion sonstiger nbez Arterien	Q20.2	Linker Doppelausstromventrikel [Double outlet left ventricle]
172.9	Aneurysma u Dissektion nbez Lokalisation	Q20.3	Diskordante ventrikuloarterielle Verbindung
173.1	Thrombangiitis obliterans [Endangiitis v-Winiwarter-Buerger]	Q20.4	Doppelausstromventrikel [Double inlet ventricle]
173.8	Sonstige nbez periphere GefäßKH	Q20.5	Diskordante atrioventrikuläre Verbindung
173.9	Periphere GefäßKH, nbez	Q20.6	Vorhofisomerismus
174.0	Embolie u Thrombose Aorta abdominalis	Q20.8	Sonst angeb Fehlbildung Herzhöhlen u verbind Strukturen
174.1	Embolie u Thrombose so u nbez Abschnitt Aorta	Q20.9	Angeb Fehlbildung Herzhöhlen u verbind Strukturen, nbez
174.2	Embolie u Thrombose Arterien ob Extremitäten	Q21.0	Ventrikelseptumdefekt
174.3	Embolie u Thrombose Arterien unt Extremitäten	Q21.1	Vorhofseptumdefekt
174.4	Embolie u Thrombose Extremitätenarterien, nbez	Q21.2	Defekt Vorhof- u Kammerseptum
174.5	Embolie u Thrombose A iliaca	Q21.3	Fallot-Tetralogie
174.8	Embolie u Thrombose sonstiger Arterien	Q21.4	Aortopulmonaler Septumdefekt
174.9	Embolie u Thrombose nbez Arterie	Q21.80	Fallot-Pentalogie
177.0	Arteriovenöse Fistel, erworben	Q21.88	Sonst angeborene Fehlbildung der Herzsepten
177.1	Arterienstriktur	Q21.9	Angeborene Fehlbildung Herzseptum, nbez
177.2	Arterienruptur	Q22.0	Pulmonalklappenatresie
177.3	Fibromuskuläre Dysplasie Arterien	Q22.1	Angeborene Pulmonalklappenstenose
177.5	Arteriennekrose	Q22.2	Angeborene Pulmonalklappeninsuffizienz
177.8	Sonstige nbez KH Arterien u Arteriolen	Q22.3	Sonst angeborene Fehlbildung Pulmonalklappe
177.9	KH Arterien u Arteriolen, nbez	Q22.4	Angeborene Trikuspidalklappenstenose
178.0	Hereditäre hämorrhagische Teleangiektasie	Q22.5	Ebstein-Anomalie
178.8	Sonstige KH Kapillaren	Q22.6	Hypoplastisches Rechtsherzsyndrom
178.9	KH Kapillaren, nbez	Q22.8	Sonst angeborene Fehlbildung Trikuspidalklappe
179.0	Aortenaneurysma b aokl KH	Q22.9	Angeborene Fehlbildung Trikuspidalklappe, nbez
179.1	Aortitis b aokl KH	Q23.0	Angeborene Aortenklappenstenose
179.2	Periphere Angiopathie b aokl KH	Q23.1	Angeborene Aortenklappeninsuffizienz
179.8	Sonst KH Arterien, Arteriolen u Kapill b aokl KH	Q23.2	Angeborene Mitralklappenstenose
180.0	Thrombose Phlebitis Thrombophleb oberfl Gefäß unt Extr	Q23.3	Angeborene Mitralklappeninsuffizienz
180.1	Thrombose Phlebitis Thrombophleb V femoralis	Q23.4	Hypoplastisches Linksherzsyndrom
180.20	Thrombose Phlebitis Thrombophleb Beckenvenen	Q23.8	Sonst angeborene Fehlbildung Aorten- u Mitralklappe
180.28	Thrombose Phlebitis Thrombophleb so tiefer Gef unt Extr	Q23.9	Angeborene Fehlbildung Aorten- u Mitralklappe, nbez
180.3	Thrombose Phlebitis Thrombophleb unt Extr, nbez	Q24.0	Dextrokardie
180.80	Thrombose Phlebitis Thrombophleb oberfl Gefäß obere Extr	Q24.1	Lävokardie
180.81	Thrombose Phlebitis Thrombophleb tiefer Gefäß obere Extr	Q24.2	Cor triatriatum
180.88	Thrombose Phlebitis Thrombophleb sonst Lok	Q24.3	Infundibuläre Pulmonalstenose
180.9	Thrombose Phlebitis Thrombophlebitis nbez Lok	Q24.4	Angeborene subvalvuläre Aortenstenose
182.1	Thrombophlebitis migrans	Q24.5	Fehlbildung Koronargefäße
182.2	Embolie u Thrombose V cava	Q24.6	Angeborener Herzblock
182.80	Embolie u Thrombose Milzvene	Q24.8	Sonst nbez angeborene Fehlbildungen Herz
182.88	Embolie u Thrombose sonstiger nbez Venen	Q24.9	Angeborene Fehlbildung Herz, nbez
182.9	Embolie u Thrombose nbez Vene	Q25.0	Offener Ductus arteriosus
183.0	Varizen untere Extremitäten mit Ulzerat	Q25.1	Koarkatation Aorta

Q25.2	Atresie Aorta	R55	Synkope u Kollaps
Q25.3	Stenose Aorta (angeboren)	R57.0	Kardiogener Schock
Q25.4	Sonstige angeborene Fehlbildungen Aorta	R57.9	Schock, nnbez
Q25.5	Atresie A pulmonalis	R58	Blutung, aonkl
Q25.6	Stenose A pulmonalis (angeboren)	R93.1	Abnorm Befund bildgeb Diagnostik Herz/Koronarkreislauf
Q25.7	Sonst angeborene Fehlbildung A pulmonalis	R94.3	Abnorme Ergebnisse kardiovaskulären Fkprüfungen
Q25.8	Sonst angeborene Fehlbildung große Aa	R96.0	Plötzlich eingetretener Tod
Q25.9	Angeborene Fehlbildung große Aa, nnbez	S26.0	Traumatisches Hämoperikard
Q26.0	Angeborene Stenose V cava	S26.81	Prellung Herz
Q26.1	Persistenz linken V cava superior	S26.82	Rißverletzung Herz oh Eröffnung Herzhöhle
Q26.2	Totale Fehleinmündung Lungenvenen	S26.83	Rißverletzung Herz m Eröffnung Herzhöhle
Q26.3	Partielle Fehleinmündung Lungenvenen	S26.88	Sonstige Verletzungen Herz
Q26.4	Fehleinmündung Lungenvenen, nnbez	S26.9	Verletzung Herz, nnbez
Q26.5	Fehleinmündung Pfortader	T80.1	Gefäßkomplik nach Infus/Transfus/Injekt zu therap Zwecken
Q26.6	Fistel zw V portae u A hepatica (angeboren)	T81.7	Gefäßkomplikationen nach Eingriff, aonkl
Q26.8	Sonst angeborene Fehlbildung große Venen	T82.0	Mechanische Komplik d Herzklappenprothese
Q26.9	Angeborene Fehlbildung große Vene, nnbez	T82.1	Mechanische Komplik d kardiales elektronisches Gerät
Q27.0	Angeborenes Fehlen od Hypoplasie A umbilicalis	T82.2	Mechan Komplik d Koronarart-Bypass u Klappentranspl
Q27.1	Angeborene Nierenarterienstenose	T82.3	Mechanische Komplik d sonst Gefäßtransplantate
Q27.2	Sonst angeb Fehlbildung Nierenarterie	T82.4	Mechanische Komplik d Gefäßkatheter b Dialyse
Q27.3	Arteriovenöse Fehlbildung periphere Gefäße	T82.5	Mechan Komplik d so Geräte/Implantate in Herz u Gefäßen
Q27.4	Angeborene Phlebektasie	T82.6	Infektion u entzündl Reaktion d Herzklappenprothese
Q27.8	Sonst nbez angeb Fehlbildungen peripheres Gefäßsystem	T82.7	Infekt/entzündl Rkt d so Gerät/Impl/Transpl in Herz Gefäß
Q27.9	Angeb Fehlbildung peripheres Gefäßsystem, nnbez	T82.8	So nbez Komplik d Proth/Implant/Transpl in Herz u Gefäßen
Q28.80	Sonstiges angeborenes Aneurysma	T82.9	Nnbez Kompl d Proth/Implant/Transpl in Herz u Gefäßen
Q28.81	Sonstige angeborene Fistel des Kreislaufsystems	T86.2	Versagen und Abstoßung eines Herztransplantates
Q28.88	Sonst näher bez angeborene Fehlbildgen d Kreislaufsystems	T86.3	Versagen und Abstoßung eines Herz-Lungen-Transplantates
Q28.9	Angeborene Fehlbildung Kreislaufsystem, nnbez	Z01.80	Abklärung Disposition für maligne Herzrhythmusstörungen
R00.0	Tachykardie, nnbez	Z01.81	Abklärung Disposition für Kardiomyopathien
R00.1	Bradykardie, nnbez	Z03.4	Beobachtung b Verdacht auf Herzinfarkt
R00.2	Palpitationen	Z03.5	Beobachtung b Verdacht auf sonst kardiovaskuläre KH
R00.8	Sonstige u nnbez Störungen Herzschlag	Z45.0	Anpassung u Handhab implan HSM/implant Kardiodef
R01.0	Benigne u akzidentelle Herzgeräusche	Z94.1	Zustand nach Herztransplantation
R01.1	Herzgeräusch, nnbez	Z95.0	Vorhandensein impl Herzschrittmacher od impl Kardiodef
R01.2	Sonstige Herz-Schallphänomene	Z95.2	Vorhandensein künstliche Herzklappe
R02	Gangrän, aonkl	Z95.3	Vorhandensein xenogene Herzklappe
R03.0	Erhöhter Blutdruckwert od Diagnose Bluthochdruck	Z95.4	Vorhandensein andr Herzklappenersatz
R03.1	Unspezifischer niedriger Blutdruckwert	Z95.80	Vorhandensein eines herzunterstützenden Systems
R07.2	Präkordiale Schmerzen	Z95.81	Operativ impl vask Katheterverweilsyst vorhanden
R07.3	Sonstige Brustschmerzen	Z95.88	Sonst kard od vask Implantaten od Transplantaten vorhanden
R07.4	Brustschmerzen, nnbez	Z95.9	Vorhandensein kardial/vaskul Implantat/Transplantat, nnbez

Prozedur für MDC 05 (MDC05-1)

00.51.00↔	Implant e Resynchrdefibr, kompl Syst [CRTD], n.n.bez.	37.94.11↔	Ersetzen eines Defibrillators mit Einkammer-Stimulation
00.51.10↔	Implnt e Resynchrdefibrllrs m d Mögl d Frnüb(CRTD)	37.94.12↔	Ers eines Defi mit Zweikammer-Stimulation
00.51.99↔	Implant e Resynchrdefibr, kompl System [CRTD], So	37.94.19↔	Ersetzen eines Defibrillators, sonstige
00.54.00↔	Implnt o Erztz nr d Plsgnr e Resynchrdfbr [CRTD],nnbz	37.94.20↔	Systemst e Herzschrn auf Defi m EinkStimul, n.n.bez.
00.54.10↔	Implant nur d Pulsgener e Resynchrdefibr [CRTD]	37.94.21↔	Systemumstellung e Herzschrn auf Defi m EinkStimul
00.54.11↔	Systemumstellung bei Resynchronisationsdefibrillator [CRT-D]	37.94.22↔	Systemst e Herzschrn o Defi auf Defi m ZweikStimul
00.54.12↔	Ersetz nur d Pulsgener e Resynchrdefibr [CRTD]	37.94.29↔	Systemst e Herzschrn o Defi auf Defi m biv Stimul, so
00.54.99↔	Implnt o Erztz nr d Plsgnr e Rsynchrdfbr [CRTD], S	37.94.99↔	Implnt o Erztz e tt autm Krdiovrtr / DfSyst [AICD], S
37.94.00↔	Implantation oder Ers eines Defi, n.n.bez.	37.96↔	Implant nur d Pulsgenerators e autom Kardiiov/Defi
37.94.01↔	Implantation eines Defi mit Einkammer-Stimulation	37.98.00↔	Ersetz nur d Pulsgener e autom Kardiiov/Defi, n.n.bez.
37.94.02↔	Implantation eines Defi mit Zweikammer-Stimulation	37.98.10↔	Erztz nr d Plsgnr e autm Krdiovr/Df m EnkStml
37.94.03↔	Implantation eines Defibrillators mit biv Stimulation	37.98.11↔	Erztz nr d Plsgnr e autm Krdiovr/Df m Zweikmrrstmltion
37.94.04↔	Imp Df m zusätzlchm Drcksnsr z ninv Mssng d rchtstvnr Drcks	37.98.12↔	Erztz nr d Plsgnr e autm Krdiovr/Df m bv Stml
37.94.10↔	Ersetzen eines Defibrillators, n.n.bez.	37.98.99↔	Ersetz nur d Pulsgener e autom Kardiiov/Defi, sonstige

ADRG F01

Neuimplantation Kardioverter / Defibrillator (AICD)

Mindestens eine Prozedur in Tabelle F01-1

DRG F01A

Neuimplantation Kardioverter / Defibrillator (AICD), Zwei- oder Drei-Kammer-Stimulation, mit zusätzlichem Herz- oder Gefäßeingriff

Prozedur in Tabelle F01-2 und mindestens eine Prozedur in Tabelle F01-3 oder Prozedur in Tabelle F01-4 und mindestens eine Prozedur in Tabelle F01-3

DRG F01B Neuimplantation Kardioverter / Defibrillator (AICD), Drei-Kammer-Stimulation, ohne zusätzlichen Herz- oder Gefässeingriff

Prozedur in Tabelle F01-2

DRG F01C Neuimplantation Kardioverter / Defibrillator (AICD), Ein-Kammer-Stimulation, mit zusätzlichem Herz- oder Gefässeingriff, oder mit äusserst schweren CC

Mindestens eine Prozedur in Tabelle F01-3 oder PCCL > 3

DRG F01D Neuimplantation Kardioverter / Defibrillator (AICD), Zwei-Kammer-Stimulation, ohne zusätzlichen Herz- oder Gefässeingriff, oder ohne äusserst schwere CC**Prozedur F01-1**

00.51.00↔	Implant e Resynchrdefibr, kompl Syst [CRTD], n.n.bez.	37.94.11↔	Ersetzen eines Defibrillators mit Einkammer-Stimulation
00.51.10↔	Implnt e Resynchrstionsdfbrlltrs m d Mögl d Frnüb(CRTD)	37.94.12↔	Ers eines Defi mit Zweikammer-Stimulation
00.51.99↔	Implant e Resynchrdefibr, kompl System [CRTD], So	37.94.19↔	Ersetzen eines Defibrillators, sonstige
37.94.00↔	Implantation oder Ers eines Defi, n.n.bez.	37.94.20↔	Systemst e Herzschrn auf Defi m EinkStimul, n.n.bez.
37.94.01↔	Implantation eines Defi mit Einkammer-Stimulation	37.94.21↔	Systemumstellung e Herzschrn auf Defi m EinkStimul
37.94.02↔	Implantation eines Defi mit Zweikammer-Stimulation	37.94.22↔	Systemst e Herzschrn o Defi auf Defi m ZweikStimul
37.94.03↔	Implantation eines Defibrillators mit biv Stimulation	37.94.29↔	Systemst e Herzschrn o Defi auf Defi m biv Stimul, so
37.94.04↔	Imp Df m zszältchm Drcksnsr z nivv Mssng d rchtstvnter Drcks	37.94.99↔	Implnt o Erstz e tt autm Krdiovrtr / DfSyst [AICD], S
37.94.10↔	Ersetzen eines Defibrillators, n.n.bez.		

Prozedur F01-2

00.51.00↔	Implant e Resynchrdefibr, kompl Syst [CRTD], n.n.bez.	37.94.03↔	Implantation eines Defibrillators mit biv Stimulation
00.51.10↔	Implnt e Resynchrstionsdfbrlltrs m d Mögl d Frnüb(CRTD)	37.94.29↔	Systemst e Herzschrn o Defi auf Defi m biv Stimul, so
00.51.99↔	Implant e Resynchrdefibr, kompl System [CRTD], So		

Prozedur F01-3

00.55.00↔	Enstz v prph Gfstnt(s) m MdFreistzng, n.n.bz.	35.13.20↔	Rk d Plmkklp a off Herz, oh Ers, b kng Klppnm d Hrzt
00.55.11↔	Eins v prph Gfstnt m MdFreistzng,drug el übl Stnt>10cm	35.13.99↔	Valvuloplastik d Pulmklapp a off Herz, oh Ers, so
00.55.99↔	Einsetz von periph Gefstent(s) m MedFreisetzung, So	35.14.00↔	Valvplast d Trikusplap a off Herz, oh Ers, n.n.bez.
00.63↔	Perkutanes Einsetzen von Stent(s) an A. carotis	35.14.10↔	Valvulotomie der Trikuspidalklappe am offenen Herzen
00.64↔	Prkt Enstz v Stnt(s) an snst präzrbr (xtkr) A	35.14.11↔	Segelrekonstruktion der Trikuspidalklappe am offenen Herzen
00.65.00↔	Prkt Enstz v snst(n) intrkr vsk Stnt(s), n.n.bz.	35.14.20↔	Rk d Trkspklp a off Herz, oh Ers, b kng Klppnm d Hrzt
00.65.11↔	Prkt trnsmnlms Enstz v intrkr vsk Mkrstnts	35.14.99↔	Valvuloplastik d Trikusplap a off Herz, oh Ers, so
00.65.99↔	Perkut Einsetz v sonst(n) intrakr vask Stent(s), So	35.19.00↔	Valvuloplastik a off Herz, oh Ers, So Klap, n.n.bez.
00.66.00↔	Prkt trnsm Krngioplast [PTCA] o Krn Athrkt, n.n.bz.	35.19.10↔	Rk e AVKlp a off Herz, oh Ers, b kng Klppnm d Hrzt
00.66.10↔	Perkutanes Einsetzen von Gefässstent(s) in die V. cava	35.19.11↔	Rk e Trncsklp a off Herz, oh Ers, b kng Klppnm d Hrzt
00.66.20↔	Koronarangioplastik [PTCA], mit Ballons, n.n.bez.	35.19.99↔	Valvuloplastik a off Herz, oh Ers, So Klap, So
00.66.21↔	Krngioplast [PTCA] m mdkmtnfreistzndn Bilns	35.20↔	Herzklappenersatz, Klappe nicht bezeichnet
00.66.22↔	Korangioplast [PTCA] mit Akbeschichteten Ballons	35.21.00↔	Aortenklappenersatz mit Graft, n.n.bez.
00.66.29↔	Koronarangioplastik [PTCA], mit Ballons, sonstige	35.21.10↔	Aortenklappenersatz mit Graft, Bioprothese
00.66.99↔	Prkt trnsm Krngioplast [PTCA] o Krn Athrkt, S	35.21.11↔	Aorklapers m Graft selbexp Bioproth, nahtfrei, off chir
00.67.00↔	Perkutanes Einsetzen von zentralen Gefässstent(s), n.n.bez.	35.21.20↔	Implant e klappentragenden Gefprothese, biol Aortklapp
00.67.10↔	Perkutanes Einsetzen von Gefässstent(s) in die V. cava	35.21.99↔	Aortenklappenersatz mit Graft, sonstige
00.67.20↔	Perkutanes Einsetzen von Gefässstent(s) in die V. porta	35.22.00↔	Sonstiger Aortenklappenersatz, n.n.bez.
00.67.99↔	Perkutanes Einsetzen von zentralen Gefässstent(s), sonst	35.22.10↔	Minimal-invasive Implantation einer Aortenklappe, n.n.bez.
01.21↔	Inzision und Drainage an den kranialen Sinus	35.22.11↔	Minimal-invasive Implantation e Aortenklappe, transapikal
35.00↔	Valvulotomie am geschlossenen Herzen, Klappe nicht bez	35.22.19↔	Minimal-invasive Implantation einer Aortenklappe, sonst
35.01↔	Valvulotomie am geschlossenen Herzen, Aortenklappe	35.22.20↔	Aortenklappenersatz durch Autotransplant [Ross-Operation]
35.02↔	Valvulotomie am geschlossenen Herzen, Mitralklappe	35.22.30↔	Implant e klappentr Gefprothese, mechanische Aortklapp
35.03↔	Valvulotomie am geschlossenen Herzen, Pulmonalklappe	35.22.99↔	Sonstiger Aortenklappenersatz, sonstige
35.04↔	Valvulotomie am geschlossenen Herzen, Trikuspidalklappe	35.23↔	Mitralklappenersatz mit Graft
35.10↔	Valvuloplastik a offenen Herz, ohne Ers, Klap Ni bez	35.24↔	Sonstiger Mitralklappenersatz
35.11.00↔	Valvplast d Aortklapp a off Herz, oh Ers, n.n.bez.	35.25.00↔	Pulmonalklappenersatz mit Graft, n.n.bez.
35.11.10↔	Valvulotomie der Aortenklappe am offenen Herzen	35.25.10↔	Pulmonalklappenersatz mit Graft, Bioprothese
35.11.20↔	Rk d Artklpp a off Herz, oh Ers, b kng Klppnm d Hrzt	35.25.20↔	Implant e klappentr Gefprothese, biol Pulmonalklappe
35.11.99↔	Valvuloplastik d Aortklapp a off Herz, oh Ers, So	35.25.99↔	Pulmonalklappenersatz mit Graft, sonstige
35.12.00↔	Valvplast d Mitralkl a off Herz, oh Ers, n.n.bez.	35.26.00↔	Sonstiger Pulmonalklappenersatz, n.n.bez.
35.12.10↔	Valvulotomie der Mitralklappe am offenen Herzen	35.26.10↔	Minimal-invasive Implantation einer Pulmonalklappe, n.n.bez.
35.12.11↔	Segelrekonstruktion der Mitralklappe am offenen Herzen	35.26.19↔	Minimal-invasive Implantation einer Pulmonalklappe, sonst
35.12.20↔	Rk d Mtrkl a off Herz, oh Ers, b kng Klppnm d Hrzt	35.26.20↔	Implant e klappentr Gefprothese, Mech Pulmonalklappe
35.12.99↔	Valvuloplastik d Mitralkl a off Herz, oh Ers, sonstige	35.26.99↔	Sonstiger Pulmonalklappenersatz, sonstige
35.13.00↔	Valvplast d Pulmklapp a off Herz, oh Ers, n.n.bez.	35.27↔	Trikuspidalklappenersatz mit Graft
35.13.10↔	Valvulotomie der Pulmonalklappe am offenen Herzen	35.28↔	Sonstiger Trikuspidalklappenersatz

35.29.00↔	Herzklappenersatz, sonstige Klappe, n.n.bez.	35.96.09↔	Perkutane transluminale Valvuloplastik, sonstige
35.29.10↔	Ers d AVKlappe b kongenitalen Klappenanomalien d Herz	35.96.10↔	Perkutane Valvuloplastik, n.n.bez.
35.29.20↔	Ers d TruncusKlap b kongenitalen Klappenom d Herz	35.96.11↔	Aortenklappenersatz, endovaskulär, transluminal
35.29.99↔	Herzklappenersatz, sonstige Klappe, sonstige	35.96.12↔	Pulmonalklappenersatz, endovaskulär
35.31↔	Papillarmuskeleroperation	35.96.20↔	Endovaskuläre Mitralklappenrekonstruktion, n.n.bez.
35.32↔	Sehnenfaden-Operation	35.96.21↔	Endovaskuläre Mitralklappenrekonstruktion, transarteriell
35.33.00↔	Anuloplastik, n.n.bez.	35.96.22↔	Endovaskuläre Mitralklappenrekonstruktion, transvenös
35.33.10↔	Anuloplastik der Mitralklappe, n.n.bez.	35.96.23↔	Mitralklappenanuloplastik, endovaskulär
35.33.11↔	Anuloplastik der Mitralklappe, offen	35.96.24↔	Mitralklappenersatz, endovaskulär
35.33.19↔	Anuloplastik der Mitralklappe, sonstige	35.96.29↔	Endovaskuläre Mitralklappenrekonstruktion, sonstige
35.33.20↔	Anuloplastik der Pulmonalklappe, n.n.bez.	35.98.00↔	Sonstige Operationen an Herzsepten, n.n.bez.
35.33.21↔	Anuloplastik der Pulmonalklappe, offen	35.98.10↔	PrktntrntrnsmnlN Vrschl e VhsptmdfktS, n.n.bz.
35.33.29↔	Anuloplastik der Pulmonalklappe, sonstige	35.98.19↔	PrktntrntrnsmnlN Vrschl e VhsptmdfktS
35.33.30↔	Anuloplastik der Trikuspidalklappe, n.n.bez.	35.98.30↔	Perkutanentransluminalen Verschl e Vsd
35.33.31↔	Anuloplastik der Trikuspidalklappe, offen	35.98.99↔	Sonstige Operationen an Herzsepten, sonstige
35.33.39↔	Anuloplastik der Trikuspidalklappe, sonstige	35.99.00↔	Sonstige Operationen an Herzklappen, n.n.bez.
35.33.99↔	Anuloplastik, sonstige	35.99.10↔	Sonstige Operationen b kong Klappanom d Herz, n.n.bez.
35.34↔	Infundibulektomie	35.99.11↔	Sonstige Op b kong Klappanom d Herz, Aortklapp
35.35.00↔	Operationen an den Trabeculae carneae cordis, n.n.bez.	35.99.12↔	Sonstige Operationen b kong Klappanom d Herz, Mitralkl
35.35.10↔	Subvalvuläre fibröse o muskuläre Res an d Aortklapp	35.99.13↔	Sonstige Op b kong Klappanom d Herz, Pulmonalklappe
35.35.99↔	Operationen an den Trabeculae carneae cordis, sonstige	35.99.14↔	Sonstige Op b kong Klappanom d Herz, Trikuspidalklappe
35.39.00↔	Op an and an d Herzkl angrenz Strukturen, n.n.bez.	35.99.15↔	So Op b kong Klappanom d Herz, AV o Trunkusklappe
35.39.10↔	Supravalvuläre Resektion, Herzklappe, n.n.bez.	35.99.19↔	Sonstige Op b kong Klappanom d Herz, sonstige Klap
35.39.11↔	Supravalvuläre Resektion, Aortenklappe	35.99.20↔	Sonstige Operationen an Herzklappen, minimal-invasiv
35.39.12↔	Supravalvuläre Resektion, Pulmonalklappe	35.99.99↔	Sonstige Operationen an Herzklappen, sonstige
35.39.19↔	Supravalvuläre Resektion, sonstige Herzklappe	36.03↔	Koronarangioplastik am offenen Thorax
35.39.99↔	Op an and an d Herzkl angrenz Strukturen, sonstige	36.04↔	Thrombolytische Koronararterieninfusion
35.41.00↔	Vergrosserung e bestehenden Vorhofseptumdefektes, n.n.bez.	36.06↔	Einsetz von Koronarstent(s) ohne MedFreisetzung
35.41.10↔	Vergrosserung e besteh Vorhofseptumdefektes, off Tech	36.07.00↔	Einsetz Koronarstent(s) m MedFreiszt, n.n.bez.
35.41.20↔	Vergross e besteh Vorhofseptumdefektes, geschl Tech	36.07.10↔	Einsetz Koronarstent(s) m MedFreiszt, bioresob Stent(s)
35.41.99↔	Vergrosserung e bestehenden Vorhofseptumdefektes, sonst	36.07.99↔	Einsetz Koronarstent(s) m MedFreiszt, sonstige
35.42.00↔	Bildung von Herzseptumdefekten, n.n.bez.	36.09↔	Sonstige Koronararterien-Desobliteration
35.42.10↔	Bildung von Herzseptumdefekten, offene Technik	36.10.00↔	Aortokoronarer Bypass zur Myokard-Revaskularisation, n.n.bez.
35.42.20↔	Bildung von Herzseptumdefekten, geschlossene Technik	36.10.11↔	Aortokor Byp zur MyokRevaskularisation, konv Technik
35.42.99↔	Bildung von Herzseptumdefekten, sonstige	36.10.12↔	Aortokor Byp zur MyokRevask, d mininv Technik
35.43.00↔	Vergross e besteh Ventrikelseptumdefektes, n.n.bez.	36.10.19↔	Aortokor Byp zur MyokRevask, sonstige Technik
35.43.10↔	Vergross e besteh Ventrikelseptumdefektes, off Tech	36.10.99↔	Aortokoronarer Bypass zur Myokard-Revaskularisation, sonst
35.43.20↔	Vergross e besteh Ventrikelseptumdefektes, geschl Tech	36.11.00↔	(Aorto)koronar Byp an e einz Korart, n.n.bez.
35.43.99↔	Vergrosserung e besteh Ventrikelseptumdefektes, so	36.11.11↔	(Aorto)koronar Byp an e einz Korart, konv Technik
35.50↔	Korrektur von nicht näher bez Herzseptdef mit Prothese	36.11.12↔	(Aorto)koro Byp an e einz Korart, d mininv Technik
35.51↔	Korr e Vorhofseptumdefektes m Prothese, offene Technik	36.11.19↔	(Aorto)koro Byp an e einz Korart, sonstige Technik
35.53↔	Korr e Ventrikelseptumdefektes m Prothese, off Zugang	36.11.99↔	(Aorto)koronar Byp an e einz Korart, sonstige
35.54↔	Korrektur von Endokardkissendefekten (AV-Kanal) mit Prothese	36.12.00↔	(Aorto)koronar Bypass an zwei Koronararterien, n.n.bez.
35.60↔	Korrektur e nicht bez Herzseptumdefektes mit BioGraft	36.12.11↔	(Aorto)koronar Byp an 2 Korart, konv Technik
35.61↔	Korrektur eines Vorhofseptumdefektes mit Bio-Graft	36.12.12↔	(Aorto)koro Byp an 2 Korart, d minimalinvasive Technik
35.62↔	Korrektur eines Ventrikelseptumdefektes mit Bio-Graft	36.12.19↔	(Aorto)koro (Aorto)koro Byp an 2 Korart, So Technik
35.63↔	Korr von Endokardkissendefekten (AV-Kanal) mit Bio-Graft	36.12.99↔	(Aorto)koronar Bypass an zwei Koronararterien, sonst
35.70↔	Sonstige Ni näh bez Korr von Ni näh bez Herzseptdef	36.13.00↔	(Aorto)koronar Bypass an drei Koronararterien, n.n.bez.
35.71↔	Sonstige nicht näher bez Korr e Vorhofseptumdefektes	36.13.11↔	(Aorto)koronar Byp an 3 Korart, konv Technik
35.72.00↔	Korrektur eines Ventrikelseptumdefektes, n.n.bez.	36.13.12↔	(Aorto)koro Byp an 3 Korart, d minimalinvasive Technik
35.72.10↔	Verschluss eines erworbenen Ventrikelseptumdefektes	36.13.19↔	(Aorto)koronar Byp an 3 Korart, sonstige Technik
35.72.99↔	Korrektur eines Ventrikelseptumdefektes, sonstige	36.13.99↔	(Aorto)koronar Bypass an drei Koronararterien, sonst
35.73↔	So und Ni näh bez Korr von Endokardkissendef (Avkan)	36.14.00↔	(Art)kr (Art)kr Byp an 4 u mhr Krrt, n.n.bz.
35.81↔	Totalkorrektur einer Fallot-Tetralogie	36.14.11↔	(Aorto)koro Byp an 4 und mehr Korart, konv Technik
35.82↔	Totalkorrektur von total falsch mündenden Pulmonalvenen	36.14.12↔	(Aorto)koro Byp an 4 und mehr Korart, d mininv Technik
35.83↔	Totale Rekonstruktion des Truncus arteriosus	36.14.19↔	(Art)kr (Art)kr Byp an 4 u mhr Krrt, S Tch
35.84↔	Totalkorr d Transposition d gross Gef, ni ao klass	36.14.99↔	(Aorto)koro (Aorto)koro Byp an 4 und mehr Korart, so
35.91↔	Interatriale Transposition des venösen Rückflusses	36.15↔	Einf Byp zwischen A. mammaria int und Koronararterien
35.92↔	Erzeug e Cond zwischen rechtem Ventrikel und Pulmonart	36.16↔	Zweifacher A. mammaria interna-Koronararterien Bypass
35.93↔	Erzeugen eines Conduits zwischen linkem Ventrikel und Aorta	36.17↔	Abdomino-koronarer Arterien-Bypass
35.94↔	Erzeugen eines Conduits zwischen Vorhof und Pulmonalarterie	36.19↔	Sonst Bypass-Anastomose zur Myokard Revaskularisation
35.95.00↔	Revision einer Korrekturoperation am Herzen, n.n.bez.	36.2↔	Myokard-Revaskularisation mit Arterien-Implantat
35.95.10↔	Prothesenrefixation eines Herzklappenersatzes, n.n.bez.	36.31↔	Transmyokardiale Revaskularisation am offenen Thorax
35.95.11↔	Prothesenrefixation eines Aortenklappenersatzes	36.32↔	Sonstige transmyokardiale Revaskularisation
35.95.12↔	Prothesenrefixation eines Mitralklappenersatzes	36.33↔	Endoskopische transmyokardiale Revaskularisation
35.95.13↔	Prothesenrefixation eines Pulmonalklappenersatzes	36.34↔	Perkutane transmyokardiale Revaskularisation
35.95.14↔	Prothesenrefixation eines Trikuspidalklappenersatzes	36.39.00↔	Sonstige Herz-Revaskularisation, n.n.bez.
35.95.19↔	Prothesenrefixation eines Herzklappenersatzes, sonstige	36.39.10↔	Herz-Revaskularisation durch Koronararterienpatch
35.95.99↔	Revision einer Korrekturoperation am Herzen, sonstige	36.39.11↔	Revision eines Koronararterienbypass
35.96.00↔	Perkutane transluminale Valvuloplastik, n.n.bez.	36.39.12↔	Neuanlage eines Koronararterienbypass

36.39.13↔	Transposition von Koronararterien	37.63.00↔	Reparatur von herzunterstützendem System, n.n.bez.
36.39.14↔	HerzRevasc m fr A. mamm intTx (IMATx)	37.63.10↔	Isl Pmpw(N offn chr)e extrk Pmp(Kreislp o Zntrpm),nnbz
36.39.99↔	Sonstige Herz-Revaskularisation, sonstige	37.63.11↔	Isl Pmpw(N offn chr)e extrk Pmp(Kreislp o Zntrpm),unvntr
36.91↔	Korrektur eines Koronargefäss-Aneurysmas	37.63.12↔	Isl Pmpw(N offn chr)e extrk Pmp(Kreislp o Zntrpm),bv
36.99.00↔	Sonstige Operationen an Herzgefässen n.n.bez.	37.63.19↔	Isl Pmpwch(N offn chr)e extrk Pmp(Kreislp o Zntrpm),s
36.99.10↔	Intrakoronare Stammzelltherapie, n.n.bez.	37.63.20↔	Isol Pumpwech (Ni offen chir) e parak Pumpe, n.n.bez.
36.99.11↔	Intrakor Stammzth oh Anr v Stammzfrakt o kult Verm	37.63.21↔	Isol Pumpwech (Ni offen chir) e parak Pumpe, univentr
36.99.12↔	Intrakor Stammzth m Anr v Stammzfrakt o kult Verm	37.63.22↔	Isol Pumpenwechsel (Ni offen chir) e parak Pumpe, biv
36.99.19↔	Intrakoronare Stammzelltherapie, sonstige	37.63.29↔	Isol Pumpwech (Ni offen chir) e parak Pumpe, sonstige
36.99.20↔	Operationen bei kongenitalen Anomalien der Herzgefässe	37.63.99↔	Reparatur von herzunterstützendem System, sonstige
36.99.30↔	Rekonstruktion des Koronarostiums	37.64.00↔	Entfernung von herzunterstützenden Systemen, n.n.bez.
36.99.40↔	Sympathektomie der Koronararterien	37.64.10↔	Entfernung einer intraaortalen Ballonpumpe
36.99.99↔	Sonstige Operationen an Herzgefässen, sonstige	37.64.20↔	Entfernung einer extrakorporalen Pumpe
37.10↔	Inzision am Herzen n.n.bez.	37.64.30↔	Entfernung einer parakorporalen Pumpe
37.11.00↔	Kardiotomie, n.n.bez.	37.64.40↔	Entf eines kompletten Herzersatzsystems (Kunstherz)
37.11.10↔	Epikardiale, endokardiale und epimyokardiale Inzision	37.64.50↔	Entfernung einer intrakorporalen Pumpe
37.11.99↔	Kardiotomie, sonstige	37.64.60↔	Entfernung eines äusseren Myokardunterstützungssystems
37.12↔	Perikardiotomie	37.64.70↔	Entf e transvasal platzierten axial Pumpe z Kreislrnt
37.24.00↔	Perikardbiopsie, n.n.bez.	37.64.99↔	Entfernung von herzunterstützenden Systemen, sonstige
37.24.10↔	Geschlossene [perkutane] [Nadel-] Biopsie des Perikards	37.65.00↔	Implant von äusserlichem herzunterst System, n.n.bez.
37.24.20↔	Offene Perikardbiopsie	37.65.10↔	Implnt(ffn chr)e extrk Pmp(z.B. Kreislp o Zntrpm),nnbz
37.24.99↔	Perikardbiopsie, sonstige	37.65.11↔	Imp(ffn chr)e extrk Pmp(z.B. Kreislp o Zntrpm),unvntr
37.25.00↔	Herzbiopsie, n.n.bez.	37.65.12↔	Implnt(ffn chr)e extrk Pmp(z.B. Kreislp o Zntrpm),bv
37.25.10↔	Geschlossene [perkutane] [Nadel-] Biopsie des Myokards	37.65.19↔	Implnt(ffn chr)e extrk Pmp(z.B. Kreislp o Zntrpm),so
37.25.20↔	Transvasale Biop des Endokards, Myokards u Endomyokards	37.65.20↔	Implant (offen chir) e parakorporalen Pumpe, n.n.bez.
37.25.30↔	Herzbiopsie, offen	37.65.21↔	Implant (offen chir) e parak Pumpe, univentrikulär
37.25.99↔	Herzbiopsie, sonstige	37.65.22↔	Implantation (offen chir) e parakorporalen Pumpe, biv
37.31.00↔	Perikardektomie, n.n.bez.	37.65.29↔	Implant (offen chir) e parakorporalen Pumpe, sonstige
37.31.10↔	Perikardektomie, partiell	37.65.50↔	Dauer d Beh m e univentr extrak Pumpe, n.n.bez.
37.31.20↔	Perikardektomie, total	37.65.51↔	Dauer d Bh m e unvntr extrk Pmp: wng als 48 Std
37.31.30↔	Adhäsiolyse am Perikard	37.65.52↔	Dauer d Bh m e unvntr extrk Pmp: 48 bs unt 96 Std
37.31.99↔	Perikardektomie, sonstige	37.65.53↔	Dauer d Beh m e univentr extrak Pumpe: 96 Std u läng
37.32↔	Aneurysmektomie am Herzen	37.65.60↔	Dauer d Beh mit e biv extrakorporalen Pumpe, n.n.bez.
37.33.00↔	Exz o Destr v and Lös o Gew d Herz, off Zug, n.n.bez.	37.65.61↔	Dauer d Beh m e biv extrak Pumpe: weniger als 48 Std
37.33.10↔	Exz o Destr a Reizleitungssystem, off Zugang, n.n.bez.	37.65.62↔	Dauer d Beh m e biv extrak Pumpe: 48 bis unter 96 Std
37.33.11↔	Exz o Dstr a Reizlsystm,off Zg,abltv Msn b Tchyrrhythmie	37.65.69↔	Dauer d Beh mit e biv extrak Pumpe: mehr Stunden
37.33.19↔	Exz o Destr a Reizleitungssystem, off Zugang, sonstige	37.65.99↔	Implant von äusserlichem herzunterst System, sonstige
37.33.20↔	Exz von and Läsion oder Gew d Herzens, offener Zugang	37.66.00↔	Einsetz von implantbar herzunterst System, n.n.bez.
37.33.30↔	Destr von and Läsion oder Gew d Herz, offener Zugang	37.66.10↔	Implant (offen chir) e intrakorporalen Pumpe, n.n.bez.
37.33.99↔	Exz o Destr von and Lös o Gew d Herz, off Zugang, so	37.66.11↔	Implant (offen chir) e intrakorp Pumpe, univentrikulär
37.34.00↔	Exz o Destr v and Lös o Gew d Herz, so Zug, n.n.bez.	37.66.12↔	Implantation (offen chir) e intrakorporalen Pumpe, biv
37.34.10↔	Ablation bei Tachyarrhythmien, n.n.bez.	37.66.19↔	Implant (offen chir) e intrakorporalen Pumpe, sonstige
37.34.11↔	Konventionelle Radiofrequenz-Ablation	37.66.99↔	Einsetz von implantbar herzunterst System, sonstige
37.34.12↔	Gekühlte Ablation	37.67↔	Implantation eines herzmuskelstimulierenden Systems
37.34.13↔	Ablation mit anderen Energiequellen	37.68.00↔	Einsetz von perkut ext herzunterst System, n.n.bez.
37.34.14↔	Ablation mit Hilfe dreidimensionaler Mappingverfahren	37.68.10↔	Prkt Enf e Intraaort Bllnp (IABP), Bh Dauer n.n.bz.
37.34.15↔	Kryoablation	37.68.11↔	Prkt Enf e Intraaort Bllnp(IABP),Bh Dauer bs unt48Std
37.34.16↔	Multipolare phasenverschobene Radiofrequenzablation	37.68.12↔	Prkt Enf e Intraaort Bllnp(IABP),Bhdl Dauer zw48u95Std
37.34.19↔	Sonstige Ablation bei Tachyarrhythmien	37.68.19↔	Prkt Enf e Intraaort Bllnp (IABP), Bhdl Dauer mhr Std
37.34.99↔	Exz o Destr von and Lös o Gew d Herz, so Zugang, so	37.68.20↔	Implnt e intvs,unvntr,axial Pmp z KreisInt,Dauer nnbz
37.35↔	Partielle Ventrikulektomie	37.68.21↔	Imp intvs,unvntr,axial Pmp z KreisInt,Dauer d Bh bs unt48Std
37.41↔	Implant von prothetischem herzunterst System a Herz	37.68.22↔	Imp intvs,unvntr,axial Pmp z KreisInt,Dauer zw48u95Std
37.49↔	Sonst plastische Rekonstruktion am Herzen und Perikard	37.68.23↔	Imp intvs,unvntr,axial Pmp z KreisInt,Dauer zw96u119Std
37.4x.00↔	Plastische Rekonstruktion von Herz und Perikard, n.n.bez.	37.68.29↔	Imp intvs,unvntr,axial Pmp z KreisInt,Dauer120Std u mhr
37.4x.10↔	Naht des Perikardes (nach Verletzung)	37.68.30↔	Implnt e intvs, bv, axial Pmp z KreisInt, Dauer n.n.bz.
37.4x.11↔	Plastische Rekonstruktion des Perikards, sonstige	37.68.31↔	Imp intvs,bv,axial Pmp z KreisInt,Dauer d Bh bs unt48Std
37.4x.20↔	Naht des Myokardes (nach Verletzung)	37.68.32↔	Implnt e intvs,bv,axial Pmp z KreisInt,Dauer zw48u95Std
37.4x.21↔	Plastische Rekonstruktion des Myokard, sonstige	37.68.33↔	Implnt e intvs,bv,axial Pmp z KreisInt,Dauer zw96u119Std
37.4x.99↔	Plastische Rekonstruktion von Herz und Perikard, sonst	37.68.39↔	Implnt e intvs,bv,axial Pmp z KreisInt,Dauer120Std u mhr
37.52↔	Implantation eines kompletten Herzersatzsystems	37.68.40↔	Entfernung einer intravasalen axialen Pumpe, n.n.bez.
37.53↔	Ers o Repar d thor Einheit e kompl Herzersatzsyst	37.68.41↔	Entf einer intravasalen, univentrikulären axialen Pumpe
37.54↔	Ers o Rpr v snst implntbr Bstndt e kompl Hrzrstzysst	37.68.42↔	Entf einer intravasalen, biventrikulären axialen Pumpe
37.61.00↔	Implantation einer intraaortalen Ballonpumpe, n.n.bez.	37.68.49↔	Entfernung einer intravasalen, axialen Pumpe, sonstige
37.61.10↔	Implantation e intraaortalen Ballonpumpe, offen chir	37.68.99↔	Einsetz von perkut ext herzunterst System, sonstige
37.61.20↔	Dauer d Beh m e intraaortalen Ballonp, n.n.bez.	37.90.00↔	Einsetz von Vorrichtungen ins linke Herzohr, n.n.bez.
37.61.21↔	Dauer d Beh m e Intraaort Ballonp: weniger als 48 Std	37.90.10↔	Perkutaner Verschluss des linken Vorhofsohrs
37.61.22↔	Dauer d Beh m e Intraaort Ballonp: 48 bis unter 96 Std	37.90.20↔	Transseptale Katheteruntersuch des linken Herzens, n.n.bez.
37.61.29↔	Dauer d Beh mit e intraaortalen Ballonp: mehr Stunden	37.90.21↔	Kathetertechnische transseptale Punktion
37.61.99↔	Implantation einer intraaortalen Ballonpumpe, sonstige	37.90.29↔	Transseptale Katheteruntersuch des linken Herzens, sonst
37.62↔	Einsetzen von nicht-implantierbarem herzunterstütz System	37.90.99↔	Einsetzen von Vorrichtungen ins linke Herzohr, sonstige

37.91↔	Offene Herzmassage	38.11↔	Endarterektomie von intrakraniellen Gefässen
37.99.00↔	Sonstige Operationen an Herz und Perikard, n.n.bez.	38.12↔	Endarterektomie von anderen Gefässen an Kopf und Hals
37.99.10↔	Intramyokardiale Stammzelltherapie, n.n.bez.	38.13↔	Endarterektomie von Gefässen der oberen Extremität
37.99.11↔	Intramyok Stammzth oh Anr v Stammzfrakt o kult Verm	38.14.00↔	Endarterektomie der Aorta, n.n.bez.
37.99.12↔	Intramyok Stammzth m Anr v Stammzfrakt o kult Verm	38.14.10↔	Endarterektomie von Aorta ascendens und Aortenbogen
37.99.19↔	Intramyokardiale Stammzelltherapie, sonstige	38.14.20↔	Endarterektomie der Aorta descendens
37.99.20↔	Operationen bei kongenitalen Anomalien des Herzens, n.n.bez.	38.14.30↔	Endarterektomie der Aorta abdominalis
37.99.21↔	Korrektur eines Double-outlet-right-ventricle vom Fallot-Typ	38.14.99↔	Endarterektomie der Aorta, sonstige
37.99.22↔	Korrektur eines sonstigen Double-outlet-right-ventricle	38.15.00↔	Endarterektomie der anderen thorakalen Gefässe, n.n.bez.
37.99.23↔	Op an e funktionell/morphologisch univentr Herz	38.15.10↔	Endarterektomie der A. subclavia
37.99.24↔	Korrektur eines Cor triatriatum	38.15.20↔	Endarterektomie des Truncus brachiocephalicus
37.99.25↔	Korrektur eines Absent Pulmonary Valve Syndrom	38.15.30↔	Endarterektomie der A. pulmonalis
37.99.29↔	Operationen bei kongenitalen Anomalien des Herzens, sonst	38.15.40↔	Endarterektomie der V. pulmonalis
37.99.30↔	Ligatur eines Herzohres	38.15.99↔	Endarterektomie der anderen thorakalen Gefässe, sonst
37.99.80↔	Reoperation an Herz und Perikard	38.16.00↔	Endarterektomie von abdominalen Arterien, n.n.bez.
37.99.99↔	Sonstige Operationen an Herz und Perikard, sonstige	38.16.10↔	Endarterektomie von viszeralen Arterien, n.n.bez.
38.01↔	Inzision von intrakraniellen Gefässen	38.16.11↔	Endarterektomie des Truncus coeliacus
38.02.00↔	Inzision von anderen Gefässen an Kopf und Hals, n.n.bez.	38.16.12↔	Endarterektomie der A. gastrica
38.02.10↔	Inzision von extrakraniellen Arterien an Kopf und Hals	38.16.13↔	Endarterektomie der A. hepatica
38.02.20↔	Inzision von extrakraniellen Venen an Kopf u Hals, n.n.bez.	38.16.14↔	Endarterektomie der A. lienalis
38.02.21↔	Inzision der V. jugularis (externa) (interna)	38.16.15↔	Endarterektomie der A. renalis
38.02.28↔	Inzis von sonstigen tiefen extkr Venen an Kopf und Ha	38.16.16↔	Endarterektomie der A. mesenterialis
38.02.29↔	Inzision von extrakraniellen Venen an Kopf und Hals, sonst	38.16.17↔	Endarterektomie der A. lumbalis
38.02.99↔	Inzision von anderen Gefässen an Kopf und Hals, sonst	38.16.18↔	Endarterektomie der A. iliaca
38.03.00↔	Inzision von Gefässen der oberen Extremität, n.n.bez.	38.16.19↔	Endarterektomie von viszeralen Arterien, sonstige
38.03.10↔	Inzision von Arterien der oberen Extremität, n.n.bez.	38.16.99↔	Endarterektomie von abdominalen Arterien, sonstige
38.03.11↔	Inzision der A. axillaris	38.18.00↔	Endarterekt von Gefässen der unteren Extremität, n.n.bez.
38.03.19↔	Inzision von sonstigen Arterien des Oberarms	38.18.10↔	Endarterektomie der A. femoralis (communis) (superficialis)
38.03.20↔	Inzision von Arterien des Unterarms	38.18.11↔	Endarterektomie der A. profunda femoris
38.03.21↔	Inzision von Arterien der Hand	38.18.12↔	Endarterektomie der A. poplitea
38.03.30↔	Inzision von Venen der oberen Extremität, n.n.bez.	38.18.99↔	Endarterektomie von Gefässen der unteren Extremität, sonst
38.03.31↔	Inzision der V. axillaris	38.21↔	Biopsie eines Blutgefässes
38.03.38↔	Inzision von sonstn tiefen Venen der oberen Extremität	38.32.00↔	Resektion von and Gef a Kopf und Ha m Anast, n.n.bez.
38.03.39↔	Inzision von Venen der oberen Extremität, sonstige	38.32.10↔	Resektion von extkr Aa an Kopf und Hals mit Anast
38.03.99↔	Inzision von Gefässen der oberen Extremität, sonstige	38.32.20↔	Res von extkr Venen an Kopf und Ha m Anast, n.n.bez.
38.04.00↔	Inzision der Aorta, n.n.bez.	38.32.21↔	Resektion der V. jugularis mit Anastomose
38.04.10↔	Inzision von Aorta ascendens und Aortenbogen	38.32.22↔	Res von oberfl extkr Venen an Kopf und Ha m Anast
38.04.20↔	Inzision der Aorta descendens	38.32.99↔	Resektion von and Gef an Kopf und Ha m Anast, sonstige
38.04.30↔	Inzision der Aorta abdominalis	38.33.00↔	Resektion von Gef d oberen Extrem (m Anast), n.n.bez.
38.04.99↔	Inzision der Aorta, sonstige	38.33.10↔	Resektion von Aa d oberen Extrem mit Anast, n.n.bez.
38.05.00↔	Inzision von anderen thorakalen Gefässen, n.n.bez.	38.33.11↔	Resektion von Arterien des Oberarmes mit Anastomose
38.05.10↔	Inzision von anderen thorakalen Arterien	38.33.12↔	Resektion der A. ulnaris mit Anastomose
38.05.20↔	Inzision von thorakalen Venen, n.n.bez.	38.33.13↔	Resektion von sonst Arterien des Unterarmes mit Anastomose
38.05.21↔	Inzision von thorakalen tiefen Venen	38.33.14↔	Resektion von Arterien der Hand mit Anastomose
38.05.29↔	Inzision von thorakalen Venen, sonstige	38.33.20↔	Resektion von Venen d oberen Extrem m Anast, n.n.bez.
38.05.99↔	Inzision von anderen thorakalen Gefässen, sonstige	38.33.21↔	Resektion der V. axillaris mit Anastomose
38.06.00↔	Inzision von abdominalen Arterien, n.n.bez.	38.33.22↔	Res von sonstigen tiefen Venen d ob Extrem m Anast
38.06.10↔	Inzision von viszeralen Arterien, n.n.bez.	38.33.23↔	Resektion von oberfl Venen d ob Extrem m Anast
38.06.11↔	Inzision des Truncus coeliacus	38.33.99↔	Resektion von Gef d oberen Extrem (m Anast), sonstige
38.06.12↔	Inzision der A. gastrica	38.34.00↔	Resektion der Aorta mit Anastomose, n.n.bez.
38.06.13↔	Inzision der A. hepatica	38.34.10↔	Resektion d Aort ascendens und d Aortenbogens m Anast
38.06.14↔	Inzision der A. lienalis	38.34.20↔	Resektion der Aorta descendens mit Anastomose
38.06.15↔	Inzision der A. renalis	38.34.30↔	Resektion der Aorta abdominalis mit Anastomose
38.06.16↔	Inzision der A. mesenterialis	38.34.99↔	Resektion der Aorta mit Anastomose, sonstige
38.06.17↔	Inzision der A. lumbalis	38.35.00↔	Resektion von thorakalen Gefässen mit Anastomose, n.n.bez.
38.06.18↔	Inzision der A. iliaca	38.35.10↔	Resektion von thorakalen Arterien mit Anastomose, n.n.bez.
38.06.19↔	Inzision von viszeralen Arterien, sonstige	38.35.11↔	Resektion der A. subclavia mit Anastomose
38.06.99↔	Inzision von abdominalen Arterien, sonstige	38.35.12↔	Resektion des Truncus brachiocephalicus mit Anastomose
38.07.00↔	Inzision von abdominalen Venen, n.n.bez.	38.35.13↔	Resektion der A. pulmonalis mit Anastomose
38.07.10↔	Inzision von tiefen abdominalen Venen, n.n.bez.	38.35.19↔	Resektion von thorakalen Arterien mit Anastomose, sonst
38.07.11↔	Inzision der V. cava inferior	38.35.20↔	Resektion von thorakalen Venen mit Anastomose, n.n.bez.
38.07.12↔	Inzision der V. iliaca	38.35.21↔	Resektion der V. pulmonalis mit Anastomose
38.07.19↔	Inzision von tiefen abdominalen Venen, sonstige	38.35.22↔	Resektion der V. subclavia mit Anastomose
38.07.99↔	Inzision von abdominalen Venen, sonstige	38.35.23↔	Resektion der V. cava superior mit Anastomose
38.08.00↔	Inzision von Arterien der unteren Extremität, n.n.bez.	38.35.28↔	Res von thorakalen von sonstigen tiefen Venen m Anast
38.08.10↔	Inzision der A. femoralis (communis) (superficialis)	38.35.29↔	Resektion von thorakalen Venen mit Anastomose, sonstige
38.08.11↔	Inzision der A. profunda femoris	38.35.99↔	Resektion von thorakalen Gefässen mit Anastomose, sonst
38.08.12↔	Inzision der A. poplitea	38.36.00↔	Resektion von abdominalen Arterien mit Anastomose, n.n.bez.
38.08.99↔	Inzision von Arterien der unteren Extremität, sonstige	38.36.10↔	Resektion von viszeralen Arterien mit Anastomose, n.n.bez.
38.10↔	Endarterektomie, Lokalisation n.n.bez.	38.36.11↔	Resektion des Truncus coeliacus mit Anastomose

38.36.12↔	Resektion der A. gastrica mit Anastomose	38.63.20↔	Sonst Exzision von Venen der oberen Extremität, n.n.bez.
38.36.13↔	Resektion der A. hepatica mit Anastomose	38.63.21↔	Sonst Exzision von tiefen Venen der oberen Extremität
38.36.14↔	Resektion der A. lienalis mit Anastomose	38.63.29↔	Sonst Exzision von Venen der oberen Extremität, sonst
38.36.15↔	Resektion der A. renalis mit Anastomose	38.63.99↔	Sonst Exzision von Gefässen der oberen Extremität, sonst
38.36.16↔	Resektion der A. mesenterialis mit Anastomose	38.64.00↔	Sonstige Exzision der Aorta, n.n.bez.
38.36.17↔	Resektion der A. iliaca mit Anastomose	38.64.10↔	Sonstige Exzision der thorakalen Aorta
38.36.19↔	Resektion von viszeralen Arterien mit Anastomose, sonst	38.64.20↔	Sonstige Exzision der Aorta abdominalis
38.36.99↔	Resektion von abdominalen Arterien mit Anastomose, sonst	38.64.99↔	Sonstige Exzision der Aorta, sonstige
38.37.00↔	Resektion von abdominalen Venen mit Anastomose, n.n.bez.	38.65.00↔	Sonstige Exzision von thorakalen Gefässen, n.n.bez.
38.37.10↔	Resektion von tiefen abdomin Venen mit Anastomose, n.n.bez.	38.65.10↔	Sonstige Exzision von thorakalen Arterien
38.37.11↔	Resektion der V. cava inferior mit Anastomose	38.65.20↔	Sonstige Exzision von viszeralen Venen, n.n.bez.
38.37.12↔	Resektion der V.iliaca mit Anastomose	38.65.21↔	Sonstige Exzision der V. cava superior
38.37.19↔	Resektion von tiefen abdomin Venen mit Anastomose, sonst	38.65.22↔	Sonstige Exzision von sonstigen tiefen thorakalen Venen
38.37.99↔	Resektion von abdominalen Venen mit Anastomose, sonst	38.65.29↔	Sonstige Exzision von thorakalen Venen, sonstige
38.38.00↔	Resektion von Aa d unteren Extrem mit Anast, n.n.bez.	38.65.99↔	Sonstige Exzision von thorakalen Gefässen, sonstige
38.38.10↔	Resektion d A. fem m Anast (communis) (superficialis)	38.66.00↔	Sonstige Exzision von abdominalen Arterien, n.n.bez.
38.38.11↔	Resektion der A. profunda femoris mit Anastomose	38.66.10↔	Sonstige Exzision von viszeralen Arterien, n.n.bez.
38.38.12↔	Resektion der A. poplitea mit Anastomose	38.66.11↔	Sonstige Exzision des Truncus coeliacus
38.38.99↔	Resektion von Aa d unteren Extrem mit Anast, sonstige	38.66.12↔	Sonstige Exzision der A. gastrica
38.41↔	Resektion von intrakraniellen Blutgefässen mit Ersatz	38.66.13↔	Sonstige Exzision der A. hepatica
38.42↔	Resektion von anderen Blutgefässen an Kopf und Hals	38.66.14↔	Sonstige Exzision der A. lienalis
38.43.00↔	Resektion von Blgef d oberen Extrem mit Ers, n.n.bez.	38.66.15↔	Sonstige Exzision der A. renalis
38.43.10↔	Resektion von Arterien der oberen Extremität mit Ersatz	38.66.16↔	Sonstige Exzision der A. mesenterialis
38.43.11↔	Resektion der A. axillaris mit Ersatz	38.66.17↔	Sonstige Exzision der A. lumbalis
38.43.20↔	Res von Venen der oberen Extremität mit Ersatz, n.n.bez.	38.66.18↔	Sonstige Exzision der A. iliaca
38.43.21↔	Resektion der V. axillaris mit Ersatz	38.66.19↔	Sonstige Exzision viszeraler Arterien, sonstige
38.43.28↔	Resektion von sonstigen tiefen Venen d ob Extrem m Ers	38.66.99↔	Sonstige Exzision abdominaler Arterien, sonstige
38.43.29↔	Resektion von Venen der oberen Extremität mit Ersatz, sonst	38.67.00↔	Sonstige Exzision von abdominalen Venen, n.n.bez.
38.43.99↔	Resektion von Blgef d oberen Extrem mit Ers, sonstige	38.67.10↔	Sonst Exzision von tiefen abdominalen Venen, n.n.bez.
38.44.00↔	Resektion der Aorta abdominalis mit Ersatz, n.n.bez.	38.67.11↔	Sonstige Exzision der V. cava inferior
38.44.10↔	Resektion der Aorta abdominalis, suprarenal mit Ersatz	38.67.12↔	Sonstige Exzision der V. iliaca
38.44.11↔	Resektion der Aorta abdominalis, infrarenal mit Ersatz	38.67.19↔	Sonst Exzision von tiefen abdominalen Venen, sonst
38.44.12↔	Resektion der Aorta abdominalis, juxtarenal mit Ersatz	38.67.99↔	Sonstige Exzision von abdominalen Venen, sonstige
38.44.99↔	Resektion der Aorta abdominalis mit Ersatz, sonstige	38.68.00↔	Sonst Exzision von Arterien der unteren Extremität, n.n.bez.
38.45.00↔	Resektion von thorakalen Blutgefässen mit Ersatz, n.n.bez.	38.68.10↔	Sonstige Exzision von Arterien des Oberschenkels
38.45.10↔	Resektion der thorakalen Aorta mit Ersatz, n.n.bez.	38.68.20↔	Sonst Exzision von Arterien des Unterschenkels und des Fußes
38.45.11↔	Resektion Aorta ascendens od des Aortenbogens mit Ersatz	38.68.99↔	Sonst Exzision von Arterien der unteren Extremität, sonst
38.45.12↔	Resektion der Aorta thoracica mit Ersatz	38.7x.00↔	Unterbrechung der Vena cava, n.n.bez.
38.45.13↔	Resektion der Aorta thoracoabdominalis mit Ersatz	38.7x.10↔	Unterbrechung des V. cava chirurgisch, n.n.bez.
38.45.14↔	Resektion der thorakalen Aorta und Ersatz mit Hybridprothese	38.7x.11↔	Einsetzen e Antiembolie-Schirmes in die V. cava, chirurgisch
38.45.19↔	Resektion der thorakalen Aorta mit Ersatz, sonstige	38.7x.12↔	Entfernung e AntiembolieSchirmes in d V. cava, chir
38.45.20↔	Resektion sonstr thorakaler Arterien mit Ersatz, n.n.bez.	38.7x.13↔	Ligatur oder Plicature der V. cava, chirurgische
38.45.21↔	Resektion der A. pulmonalis mit Ersatz	38.7x.19↔	Chirurgische Unterbrechung des V. cava, chirurgisch, sonst
38.45.22↔	Resektion des Truncus brachiocephalicus mit Ersatz	38.7x.20↔	Unterbrechung d V. cava, Perk transluminal, n.n.bez.
38.45.29↔	Resektion sonstiger thorakaler Arterien mit Ersatz	38.7x.23↔	Ligatur oder Plikatur der V. cava, perkutan transluminal
38.45.30↔	Resektion thorakaler Venen mit Ersatz, n.n.bez.	38.7x.29↔	Intrvntionnl Untbr d V. Cv, Prk trnslmnl, S
38.45.31↔	Resektion der V. cava superior mit Ersatz	38.7x.99↔	Unterbrechung der Vena cava, sonstige
38.45.38↔	Resektion sonstiger tiefer thorakaler Venen mit Ersatz	38.81↔	Sonstr chirurgischer Verschluss von intrakraniellen Gefässen
38.45.39↔	Resektion thorakaler Venen mit Ersatz, sonstige	38.82.00↔	So chir Verschluss von Gef a Kopf und Ha, n.n.bez.
38.45.99↔	Resektion von thorakalen Blutgefässen mit Ersatz, sonst	38.82.10↔	Sonstiger chir Verschluss von extrk Aa an Kopf und Ha
38.46↔	Resektion von abdominalen Arterien mit Ersatz	38.82.20↔	So chir Verschl v extrk Venen an Kopf u Ha, n.n.bez.
38.47.00↔	Resektion von abdominalen Venen mit Ersatz, n.n.bez.	38.82.21↔	Sonstiger chirurgischer Verschluss der V. jugularis
38.47.10↔	Resektion von tiefen abdominalen Venen mit Ersatz, n.n.bez.	38.82.22↔	So chir Verschl v sonst tief extrk Venen an Kopf u Ha
38.47.11↔	Resektion der V. cava inferior mit Ersatz	38.82.29↔	So chir Verschluss von extrk Venen an Kopf und Ha, so
38.47.12↔	Resektion der V. iliaca mit Ersatz	38.82.99↔	So chir Verschluss von Gef a Kopf und Ha, sonstige
38.47.19↔	Resektion von tiefen abdominalen Venen mit Ersatz, sonst	38.83.00↔	So chir Verschluss von Gef d ob Extrem, n.n.bez.
38.47.99↔	Resektion von abdominalen Venen mit Ersatz, sonstige	38.83.10↔	Sonstiger chir Verschluss von Aa d ob Extrem, n.n.bez.
38.48.00↔	Resektion von Aa d unteren Extrem mit Ers, n.n.bez.	38.83.11↔	Sonstr chirurgischer Verschluss von Arterien der Hand
38.48.10↔	Res der A. femoralis mit Ersatz (communis) (superficialis)	38.83.19↔	Sonstiger chir Verschluss von sonstigen Aa d ob Extrem
38.48.11↔	Resektion der A. profunda femoris mit Ersatz	38.83.20↔	So chir Verschluss von Venen d ob Extrem, n.n.bez.
38.48.12↔	Resektion der A. poplitea mit Ersatz	38.83.21↔	Sonstiger chir Verschluss von tiefen Venen d ob Extrem
38.48.13↔	Resektion von Arterien des Unterschenkels mit Ersatz	38.83.29↔	So chir Verschluss von Venen d ob Extrem, sonstige
38.48.99↔	Resektion von Aa d unteren Extrem mit Ers, sonstige	38.83.99↔	So chir Verschluss von Gef d ob Extrem, sonstige
38.51↔	Ligatur und Stripping von intrakraniellen Varizen	38.84.00↔	Sonstiger chirurgischer Verschluss der Aorta, n.n.bez.
38.61↔	Sonstige Exzision von intrakraniellen Gefässen	38.84.10↔	Sonstiger chirurgischer Verschluss der thorakalen Aorta
38.62↔	Sonstige Exzision von Gefässen an Kopf und Hals	38.84.20↔	Sonstr chirurgischer Verschluss der Aorta abdominalis
38.63.00↔	Sonst Exzision von Gefässen der oberen Extremität, n.n.bez.	38.84.99↔	Sonstiger chirurgischer Verschluss der Aorta, sonstige
38.63.10↔	Sonst Exzision von Arterien der oberen Extremität, n.n.bez.	38.85.00↔	So chir Verschluss von and thorakalen Gef, n.n.bez.
38.63.11↔	Sonstige Exzision von Arterien der Hand	38.85.10↔	So chir Verschluss von and thorakalen Aa, n.n.bez.
38.63.19↔	Sonst Exzision von Arterien der oberen Extremität, sonst	38.85.11↔	Sonstiger chirurgischer Verschluss der A. subclavia

38.85.12↔	Sonstiger chirurgischer Verschluss der A. pulmonalis	39.26.00↔	Sonstr intra-abdominaler Gefäss-Shunt oder -Bypass, n.n.bez.
38.85.13↔	Sonstr chirurgischer Verschluss des Truncus brachiocephalicus	39.26.10↔	Sonstiger intraabd GefShunt o Byp, Viszeralarterien
38.85.19↔	So chir Verschluss von and thorakalen Aa, sonstige	39.26.11↔	Sonstr intra-abdominaler Gefäss-Shunt oder -Bypass, Aorta
38.85.20↔	So chir Verschluss von thorakalen Venen, n.n.bez.	39.26.12↔	Sonstiger intraabd GefässShunt oder Byp, A. renalis
38.85.21↔	Sonstiger chirurgischer Verschluss der V. cava superior	39.26.19↔	So intraabd GefShunt o Byp, So Viszeralarterien
38.85.22↔	Sonstiger chirurgischer Verschluss der V. pulmonalis	39.26.99↔	Sonstr intra-abdominaler Gefäss-Shunt oder -Bypass, sonst
38.85.23↔	Sonstiger chirurgischer Verschluss der V. subclavia	39.27.00↔	Arteriovenöser Shunt für Hämodialyse, n.n.bez.
38.85.28↔	So chir Verschluss von sonst tiefen thorakalen Venen	39.27.10↔	AV-Fistel für Hämodialyse
38.85.29↔	So chir Verschluss von thorakalen Venen, sonstige	39.27.11↔	AVFistel mit allogenen oder allopl Material f Hämidi
38.85.99↔	So chir Verschluss von and thorakalen Gef, sonstige	39.27.99↔	Arteriovenöser Shunt für Hämodialyse, sonstige
38.86.00↔	Sonstiger chir Verschluss von abd Aa, n.n.bez.	39.29.00↔	Sonstr (peripherer) Gefäss-Shunt oder -Bypass, n.n.bez.
38.86.10↔	Sonstiger chir Verschluss von viszeralen Aa, n.n.bez.	39.29.10↔	GefässShunt oder Byp an Aa d unteren Extrem, n.n.bez.
38.86.11↔	Sonstr chirurgischer Verschluss des Truncus coeliacus	39.29.11↔	Femorofemorale Gefäss-Shunt oder -Bypass
38.86.12↔	Sonstiger chirurgischer Verschluss der A. gastrica	39.29.12↔	Femoropopliteale Gefäss-Shunt oder -Bypass
38.86.13↔	Sonstiger chirurgischer Verschluss der A. hepatica	39.29.13↔	Femorocrurale Gefäss-Shunt oder -Bypass
38.86.14↔	Sonstiger chirurgischer Verschluss der A. lienalis	39.29.14↔	Femoropedale Gefäss-Shunt oder -Bypass
38.86.15↔	Sonstiger chirurgischer Verschluss der A. renalis	39.29.15↔	Popliteocrurale u popliteopodale Gefäss-Shunt od -Bypass
38.86.16↔	Sonstiger chirurgischer Verschluss der A. mesenterialis	39.29.16↔	GefShunt oder Byp an Aa d Unterschenkels und d Fußes
38.86.17↔	Sonstiger chirurgischer Verschluss der A. iliaca	39.29.19↔	GefässShunt oder Byp an Aa d unteren Extrem, sonstige
38.86.19↔	Sonstiger chir Verschluss von viszeralen Aa, sonstige	39.29.20↔	Gefäss-Shunt oder Bypass an Arterien der oberen Extremität
38.86.99↔	Sonstiger chir Verschluss von abd Aa, sonstige	39.29.30↔	S (prphrr) GfShnt o Byp, extraanatsch, n.n.bz.
38.87.00↔	Sonstiger chir Verschluss von abd Venen, n.n.bez.	39.29.31↔	Subclaviafemorale Gefäss-Shunt oder Bypass
38.87.10↔	So chir Verschluss von tiefen abd Venen, n.n.bez.	39.29.32↔	Axillofemorale Gefäss-Shunt oder Bypass
38.87.11↔	Sonstiger chirurgischer Verschluss der V. cava inferior	39.29.33↔	Femorofemorale Cross-over-Bypass
38.87.12↔	So chir Verschl d V. iliaca communis u V. iliaca int	39.29.39↔	So (peripherer) GefShunt o Byp, extraanatomisch, so
38.87.19↔	So chir Verschluss von tiefen abd Venen, sonstige	39.29.40↔	Gefäss-Shunt oder -Bypass an Venen
38.87.99↔	Sonstiger chir Verschluss von abd Venen, sonstige	39.29.80↔	Temporärer intraoperativer Shunt, n.n.bez.
38.88↔	Sonstiger chir Verschluss von Aa d unteren Extremität	39.29.81↔	Temporärer intraoperativer Shunt, arterioarteriell
39.0x.00↔	Shunt einer systemischen zur Pulmonalarterie, n.n.bez.	39.29.82↔	Temporärer intraoperativer Shunt, arteriovenös
39.0x.10↔	Anast zwischen A. subcl u A. pulmon (BlalockTaussig)	39.29.89↔	Temporärer intraoperativer Shunt, sonstige
39.0x.11↔	Anast zw Aort u A. pulmon dextra (WaterstonCooley)	39.29.99↔	Sonstr (peripherer) Gefäss-Shunt oder -Bypass, sonst
39.0x.12↔	Anst zw Art dscndns u A. plmn snstr (PottsSmith)	39.31.00↔	Naht einer Arterie, n.n.bez.
39.0x.13↔	Anast zwischen A. pulmon sinistra und A. pulmon dextra	39.31.10↔	Naht einer Arterie an Kopf und Hals, n.n.bez.
39.0x.20↔	Prothesenshunt zwischen A. pulmonalis und Aorta, zentral	39.31.11↔	Naht einer intrakraniellen Arterie
39.0x.21↔	Prothesenshunt zwischen A. pulmonalis und Aorta, peripher	39.31.19↔	Naht einer Arterie an Kopf und Hals, sonstige
39.0x.23↔	Pulmonalarterielles Banding	39.31.20↔	Naht einer Arterie des Oberarms, n.n.bez.
39.0x.24↔	Shunt e systemischen z Pulmonart, DamusKayStanselOp	39.31.21↔	Naht der A. axillaris
39.0x.99↔	Shunt einer systemischen zur Pulmonalarterie, sonstige	39.31.22↔	Naht der A. brachialis
39.1↔	Intra-abdominaler venöser Shunt	39.31.29↔	Naht einer Arterie des Oberarms, sonstige
39.21.00↔	Anastomose von der V. cava zur A. pulmonalis, n.n.bez.	39.31.30↔	Naht einer Arterie des Unterarms
39.21.10↔	GlennOp an e funktionell/morphologisch univentr Herz	39.31.40↔	Naht einer Arterie der Hand
39.21.99↔	Anastomose von der V. cava zur A. pulmonalis, sonstige	39.31.50↔	Naht einer Arterie der unteren Extremität
39.22.00↔	Bypass zwischen Aorta, A. subclavia und A. carotis, n.n.bez.	39.31.60↔	Naht der Aorta, n.n.bez.
39.22.10↔	Bypass an der A. carotis, n.n.bez.	39.31.61↔	Naht der thorakalen Aorta
39.22.11↔	Bypass zwischen A. carotis und A. carotis	39.31.62↔	Naht der abdominalen Aorta
39.22.12↔	Bypass zwischen A. carotis und A. vertebralis	39.31.69↔	Naht der Aorta, sonstige
39.22.13↔	Bypass zwischen A. carotis und A. subclavia	39.31.70↔	Naht von sonstigen thorakalen Arterien, n.n.bez.
39.22.14↔	Bypass zwischen A. carotis und Aorta	39.31.71↔	Naht der A. pulmonalis
39.22.19↔	Bypass an der A. carotis, sonstige	39.31.72↔	Naht des Truncus brachiocephalicus
39.22.20↔	Bypass an der A. subclavia, n.n.bez.	39.31.73↔	Naht der A. subclavia
39.22.21↔	Bypass zwischen A. subclavia und Aorta	39.31.79↔	Naht von thorakalen Arterien, sonstige
39.22.29↔	Bypass an der A. subclavia, sonstige	39.31.80↔	Naht von abdominalen Arterien, n.n.bez.
39.22.99↔	Bypass zwischen Aorta, A. subclavia und A. carotis, sonst	39.31.81↔	Naht des Truncus coeliacus
39.23↔	Sonstiger intrathorakaler, vaskulärer Shunt oder Bypass	39.31.82↔	Naht der A. gastrica
39.24↔	Aorto-renaler Bypass	39.31.83↔	Naht der A. hepatica
39.25.00↔	Aorto-iliaco-femorale Bypass, n.n.bez.	39.31.84↔	Naht der A. lienalis
39.25.10↔	Aorto-iliaco-femorale Bypass, aortal, n.n.bez.	39.31.85↔	Naht der A. renalis
39.25.11↔	Aorto-iliacale Bypass	39.31.86↔	Naht der A. mesenterialis
39.25.12↔	Aorto-femorale Bypass	39.31.87↔	Naht der A. lumbalis
39.25.13↔	Aorto-popliteale Bypass	39.31.88↔	Naht der A. iliaca
39.25.14↔	Aorto-crurale Bypass	39.31.89↔	Naht von abdominalen Arterien, sonstige
39.25.19↔	Aorto-iliaco-femorale Bypass, aortal, sonstige	39.31.99↔	Naht einer Arterie, sonstige
39.25.20↔	Iliaco-femorale Bypass, n.n.bez.	39.41↔	Stillung einer Blutung nach vaskulärem Eingriff
39.25.21↔	Ilio-iliacale Bypass	39.42↔	Revision eines arteriovenösen Shunts zur Hämodialyse
39.25.22↔	Ilio-femorale Bypass	39.50.00↔	Angiopl o Athrkt an snst(n) NHRzkrgef(n), n.n.bz.
39.25.23↔	Ilio-popliteale Bypass	39.50.10↔	Angiopl o Athrkt an snst(n) NHRzkrgef(n) m Blin, n.n.bz.
39.25.24↔	Ilio-crurale Bypass	39.50.11↔	Angiopl o Athrkt an snst(n) NHRzkrgef(n) m Enf Blin
39.25.29↔	Iliaco-femorale Bypass, sonstige	39.50.12↔	Angiopl o Athrkt an snst(n) NHRzkrgef(n) m ctng Blin
39.25.30↔	Obturator-Bypass (extraanatomisch)	39.50.13↔	Angiopl o Athrkt an snst(n) NHRzkrgef(n) m KryplstieBlin
39.25.99↔	Aorto-iliaco-femorale Bypass, sonstige	39.50.14↔	Angiopl o Athrkt an snst(n)NHRzkrgef(n)m Drg eltg Blin

39.50.19↔	Angiopl o Athrkt an snst(n) Nhrzkrgef(n) m S Blln	39.57.31↔	Plast Reko d thorakalen Aort m synth Patch Graft
39.50.20↔	Angiopl Blade Laserangpl an sonst(n) NiHerzkrgef(en)	39.57.32↔	Plast Reko d V. pulmon m synthetischem Patch Graft
39.50.21↔	Angiopl Thrombektomie an sonstigem(n) NiHerzkrgef(en)	39.57.33↔	Plast Reko d V. cava superior m synth Patch Graft
39.50.99↔	Angiopl o Athrekt an sonst(n) NiHerzkrgef(en), so	39.57.39↔	Plast Reko von thorakalen Gef m synth Patch Graft, so
39.51.00↔	Aneurysma-Clipping, n.n.bez.	39.57.40↔	Plast Reko abd Aa m synth Patch Graft, n.n.bez.
39.51.11↔	Aneurysma-Clipping intrakraniell	39.57.41↔	Plast Reko d abd Aort m synthetischem Patch Graft
39.51.99↔	Aneurysma-Clipping, sonstige	39.57.42↔	Plast Reko d Truncus coeliacus m synth Patch Graft
39.52.00↔	Sonstige Korrektur eines Aneurysmas, n.n.bez.	39.57.43↔	Plast Reko d A. gastrica m synthetischem Patch Graft
39.52.10↔	So Korr e Aneur von Blutgefäßen an Kopf u Ha, n.n.bez.	39.57.44↔	Plast Reko d A. hepatica m synthetischem Patch Graft
39.52.11↔	Sonstige Korrektur e Aneur von intrakr Blutgefäßen	39.57.45↔	Plast Reko d A. lienalis m synthetischem Patch Graft
39.52.19↔	So Korr e Aneur von Blutgefäßen an Kopf und Ha, so	39.57.46↔	Plast Reko d A. renalis m synthetischem Patch Graft
39.52.20↔	Sonstige Korrektur eines Aneurysmas der Aorta, n.n.bez.	39.57.47↔	Plast Reko d A. mesenterica m synth Patch Graft
39.52.21↔	S offn Chr Krr Aneur d Art ascndns,d Artbnbgn u d thr Art	39.57.48↔	Plast Reko d A. iliaca m synthetischem Patch Graft
39.52.22↔	Sonstige offen Chir Korrektur eines Aneur der Aort abd	39.57.49↔	Plast Reko abd Aa m synthetischem Patch Graft, so
39.52.29↔	Sonstige Korrektur eines Aneurysmas der Aorta, sonstige	39.57.50↔	Plast Reko abd Venen m synth Patch Graft, n.n.bez.
39.52.99↔	Sonstige Korrektur eines Aneurysmas, sonstige	39.57.51↔	Plast Reko d V. cava inferior m synth Patch Graft
39.53↔	Verschluss einer arteriovenösen Fistel	39.57.52↔	Plast Reko d V. iliaca m synthetischem Patch Graft
39.54.00↔	Re-entry Operation, n.n.bez.	39.57.59↔	Plast Reko abd Venen m synthetischem Patch Graft, so
39.54.10↔	Re-entry Operation, thorakale Aorta	39.57.60↔	Plst Rk v Gf d unt Extrm m synth Ptch Grft, n.n.bz.
39.54.20↔	Re-entry Operation, Aorta abdominalis	39.57.61↔	Plast Reko von Aa d unteren Extre m synth Patch Graft
39.54.99↔	Re-entry Operation, sonstige	39.57.62↔	Plast Reko d V. fem und V.poplitea m synth Patch Graft
39.55↔	Reimplantation eines abierierenden Nierengefäßes	39.57.63↔	Plst Rk v snst tief Vv d unt Extrm m synth Ptch Grft
39.56.00↔	Plast Rekonstruktion e Blgef m GewPatch, n.n.bez.	39.57.64↔	Plst Rk v obrfl Vv d Oberschnkls m synth Ptch Grft
39.56.10↔	Plast Reko von Gef an Kopf u Ha m GewPatch, n.n.bez.	39.57.69↔	Plast Reko v Gef d unt Extre m synth Patch Graft, so
39.56.11↔	Plastische Rekonstruktion von intrakr Gef m GewPatch	39.57.99↔	Plast Reko m synthetischem Patch Graft, sonstige
39.56.12↔	Plastische Rekonstruktion der V. jugularis mit Gewebe-Patch	39.58↔	Plast Rekonstruktion e Blgef m Patch Graft n.n.bez.
39.56.19↔	Plast Reko von Gef an Kopf und Ha m GewPatch, so	39.59.00↔	Sonst plastische Rekonstruktion eines Gefäßes, n.n.bez.
39.56.20↔	Plast Reko von Gef d ob Extre m GewPatch, n.n.bez.	39.59.10↔	Transposition von Arterien, n.n.bez.
39.56.21↔	Plast Rekonstruktion von Aa d ob Extre m GewPatch	39.59.11↔	Transposition der extrakraniellen A. vertebralis
39.56.22↔	Plst Rk d V. sbcl, V. axll u V. brchiocphlc m GwPtch	39.59.12↔	Transposition von sonstigen extrk Aa an Kopf und Hals
39.56.23↔	Plast Reko v sonst tief Venen d ob Extre m GewPatch	39.59.13↔	Transposition von Arterien der oberen Extremität
39.56.29↔	Plast Reko von Gef d ob Extre m GewPatch, sonstige	39.59.14↔	Transposition von thorakalen Arterien
39.56.30↔	Plast Reko von thorakalen Gef m GewPatch, n.n.bez.	39.59.15↔	Transposition der A. gastrica, A. hepatica und A. lienalis
39.56.31↔	Plastische Rekonstruktion der thorak Aorta mit Gewebe-Patch	39.59.16↔	Transposition der A. renalis
39.56.32↔	Plastische Rekonstruktion der V. pulmonalis mit Gewebe-Patch	39.59.17↔	Transposition der A. mesenterica
39.56.33↔	Plastische Rekonstruktion der V. cava sup mit Gewebe-Patch	39.59.18↔	Transposition sonstiger viszeraler Arterien
39.56.39↔	Plast Reko von thorakalen Gef m GewPatch, sonstige	39.59.19↔	Transposition der A. iliaca
39.56.40↔	Plastische Rekonstruktion abd Aa m GewPatch, n.n.bez.	39.59.20↔	Transposition von sonstigen abdominalen Arterien
39.56.41↔	Plastische Rekonstruktion der abdom Aorta mit Gewebe-Patch	39.59.21↔	Transposition von Arterien der unteren Extremität
39.56.42↔	Plast Rekonstruktion des Truncus coeliacus mit Gewebe-Patch	39.59.29↔	Transposition von Arterien, sonstige
39.56.43↔	Plastische Rekonstruktion der A. gastrica mit Gewebe-Patch	39.59.30↔	Sonstige Plast Reko von Gef an Kopf und Ha, n.n.bez.
39.56.44↔	Plastische Rekonstruktion der A. hepatica mit Gewebe-Patch	39.59.31↔	Sonstige plastische Rekonstruktion e intrakr Gefäßes
39.56.45↔	Plastische Rekonstruktion der A. lienalis mit Gewebe-Patch	39.59.32↔	Sonstige Plast Rekonstruktion d extrk A. vertebralis
39.56.46↔	Plastische Rekonstruktion der A. renalis mit Gewebe-Patch	39.59.33↔	So Plast Reko von extrk Aa an Kopf und Ha, so
39.56.47↔	Plast Rekonstruktion der A. mesenterica mit Gewebe-Patch	39.59.34↔	Sonstige plastische Rekonstruktion der V. jugularis
39.56.48↔	Plastische Rekonstruktion der A. iliaca mit Gewebe-Patch	39.59.39↔	Sonstige Plast Reko von Gef an Kopf und Ha, sonstige
39.56.49↔	Plastische Rekonstruktion abd Aa m GewPatch, sonstige	39.59.40↔	Sonstige Plast Reko von Gef d ob Extre m, n.n.bez.
39.56.50↔	Plast Rekonstruktion abd Venen m GewPatch, n.n.bez.	39.59.41↔	Sonstige plastische Rekonstruktion von Aa d ob Extre m
39.56.51↔	Plast Rekonstruktion der V. cava inferior mit Gewebe-Patch	39.59.42↔	S Plst Rk d V. sbcl, V. axll u V. brchiocphlc
39.56.52↔	Plastische Rekonstruktion der V. iliaca mit Gewebe-Patch	39.59.48↔	So Plast Reko von sonstigen tiefen Venen d ob Extre m
39.56.59↔	Plast Rekonstruktion abd Venen m GewPatch, sonstige	39.59.49↔	Sonstige Plast Reko von Gef d ob Extre m, sonstige
39.56.60↔	Plast Reko von Gef d unt Extre m GewPatch, n.n.bez.	39.59.50↔	Sonstige Plast Reko von thorakalen Gef, n.n.bez.
39.56.61↔	Plast Reko von Aa d unteren Extre m GewPatch	39.59.51↔	Sonstige plastische Rekonstruktion der thorakalen Aorta
39.56.62↔	Plast Reko d V. fem und V.poplitea m GewPatch	39.59.52↔	Sonstige plastische Rekonstruktion der A. pulmonalis
39.56.63↔	Plast Reko v sonst tief Venen d unt Extre m GewPatch	39.59.53↔	Sonstige Plast Reko von thorakalen Aa, sonstige
39.56.64↔	Plast Reko v oberfl Venen d Oberschenkels m GewPatch	39.59.54↔	Sonstige plastische Rekonstruktion der V. pulmonalis
39.56.69↔	Plast Reko von Gef d unteren Extre m GewPatch, so	39.59.55↔	Sonstige plastische Rekonstruktion der V. cava superior
39.56.99↔	Plast Rekonstruktion e Blgef m GewPatch, sonstige	39.59.59↔	Sonstige Plast Reko von thorakalen Gef, sonstige
39.57.00↔	Plast Reko m synthetischem Patch Graft, n.n.bez.	39.59.60↔	Sonstige Plast Rekonstruktion von abd Aa, n.n.bez.
39.57.10↔	Plst Rk v Gf an Kpf u H m synth Ptch Grft, n.n.bz.	39.59.61↔	Sonst plastische Rekonstruktion der abdominalen Aorta
39.57.11↔	Plast Reko von intrakr Gef m synthetischem Patch Graft	39.59.62↔	Sonst plastische Rekonstruktion des Truncus coeliacus
39.57.12↔	Plast Reko v extrk Aa an Kopf u Ha m synth Patch Graft	39.59.63↔	Sonstige plastische Rekonstruktion der A. gastrica
39.57.13↔	Plast Reko d V. jugularis m synthetischem Patch Graft	39.59.64↔	Sonstige plastische Rekonstruktion A. hepatica
39.57.19↔	Plast Reko v Gef an Kopf u Ha m synth Patch Graft, so	39.59.65↔	Sonstige plastische Rekonstruktion der A. lienalis
39.57.20↔	Plst Rk v Gf d ob Extrm m synth Ptch Grft, n.n.bz.	39.59.66↔	Sonstige plastische Rekonstruktion der A. renalis
39.57.21↔	Plast Reko von Aa d ob Extre m synth Patch Graft	39.59.67↔	Sonstige plastische Rekonstruktion der A. mesenterica
39.57.22↔	Plst Rk d V. sbcl, V. axll u V. brchiocphlc m synth Ptch Grft	39.59.68↔	Sonstige plastische Rekonstruktion der A. iliaca
39.57.23↔	Plst Rk v snst tief Vv d ob Extrm m synth Ptch Grft	39.59.69↔	Sonstige Plast Rekonstruktion von abd Aa, sonstige
39.57.29↔	Plast Reko von Gef d ob Extre m synth Patch Graft, so	39.59.70↔	Sonstige Plast Rekonstruktion von abd Venen, n.n.bez.
39.57.30↔	Plast Reko von thor Gef m synth Patch Graft, n.n.bez.	39.59.71↔	Sonstige plastische Rekonstruktion der V. cava inferior

39.59.72↔	Sonstige plastische Rekonstruktion der V. iliaca	39.77.50↔	Perkutane selektive Thrombolysse von intrakr(n) Gef(en)
39.59.79↔	Sonstige Plast Rekonstruktion von abd Venen, sonstige	39.77.60↔	Perkut Thrombektomie an intrakr(n) Gef(en), n.n.bez.
39.59.80↔	Sonstige Plast Reko von Gef d unteren Extrem, n.n.bez.	39.77.61↔	Perkutane Rotationsthrombektomie an intrakr(n) Gef(en)
39.59.81↔	Sonstige Plast Rekonstruktion von Aa d unteren Extrem	39.77.62↔	Perkut stentgestützte Thrombektomie an intrakr(n) Gef(en)
39.59.82↔	Sonstige plastische Rekonstruktion der V. femoralis	39.77.69↔	Perkutane Thrombektomie an intrakr(n) Gef(en),sonstige
39.59.83↔	Sonstige plastische Rekonstruktion der V. poplitea	39.77.70↔	Prkt endvsk Frmdkörperntfng aus intrkr(n) Gf(n)
39.59.88↔	So Plast Reko von sonst tiefen Venen d unteren Extrem	39.77.99↔	Prkt trnsm endvsk Intrvntion an intrkr(n) Gf(n), s
39.59.89↔	Sonstige Plast Reko von Gef d unteren Extrem, sonstige	39.79.00↔	So endovask Korr (von Aneur) an sonst Gef, n.n.bez.
39.59.90↔	Sonstige Plast Reko e Gefässes, Venenklappenplastik	39.79.10↔	Endovask Implant e Grafts an sonstigen Gef, n.n.bez.
39.59.99↔	Sonst plastische Rekonstruktion eines Gefässes, sonst	39.79.11↔	Endovaskuläre Implantation eines Grafts an Viszeralgefäßen
39.71.00↔	Endovask Implantation e Grafts in Aort abd, n.n.bez.	39.79.12↔	Endovaskuläre Implantation e Grafts an Gefäßen des Beckens
39.71.10↔	Endvsk Implnt e Grfts i Art abd,aortoil,oh Fnstr o Seitn	39.79.13↔	Endovaskuläre Implantation e Grafts an abdominalen Gefäßen
39.71.11↔	Endvsk Implnt e Grfts i Art abd,aortoil,m Fnstr o Seitn	39.79.19↔	Endovask Implant e Grafts an sonstigen Gef, sonstige
39.71.12↔	Endvsk Imp Grfts i Art abd,Bfprt,aortb,oh Fnstr o Seitn	39.79.20↔	CoilEmb oder Verschluss von sonstigen Gef, n.n.bez.
39.71.13↔	Endvsk Imp Grfts i Art abd,Bfprt,aortb,m Fnstr o Seitn	39.79.21↔	CoilEmb oder Verschluss von Gefäßen d oberen Extrem
39.71.99↔	Endovask Implantation e Grafts in Aort abd, sonstige	39.79.22↔	Coil-Embolisation oder -Verschluss der Aorta
39.72.00↔	Endovask Plast Reko o Okkl v Gef a Kopf u Ha, n.n.bez.	39.79.23↔	Coil-Embolisation o -Verschluss des Ductus arteriosus apertus
39.72.10↔	Selektive Embolisation von intrakraniellen Gefäßen, n.n.bez.	39.79.24↔	Coil-Embolisation oder -Verschluss von thorakalen Gefäßen
39.72.11↔	Selektive Emb von intrakr Gef m Partikeln oder Metsp	39.79.25↔	Coil-Embolisation oder -Verschluss von viszeralen Gefäßen
39.72.12↔	SI Emb v intrkr Gf m emb Flüssigk, ablösb Bllns o Schrmn	39.79.26↔	Coil-Embolisation oder -Verschluss von abdominalen Gefäßen
39.72.13↔	Sel Emb von intrakr Gef d Stents als FlowDiverter	39.79.27↔	CoilEmb oder Verschluss von Gefäßen d unteren Extrem
39.72.14↔	Selektive Emb von intrakr Gef mit adhäsivem Embolisat	39.79.28↔	Coil-Embolisation oder -Verschluss von spinalen Gefäßen
39.72.19↔	Selektive Embolisation von intrakraniellen Gefäßen, sonst	39.79.29↔	CoilEmb oder Verschluss von sonstigen Gef, sonstige
39.72.20↔	Sel Emb von extkr Gef d Kopfes und d Halses, n.n.bez.	39.79.30↔	Sel Emb m emb Flüssigk von sonstigen Gef, n.n.bez.
39.72.21↔	Sel Emb v extkr Gef d Kopfes u d Halses m Part o Metsp	39.79.31↔	Selektive Emb mit emb Flüssigk von Gef d oberen Extrem
39.72.22↔	SI Emb v extkr Gf d Kpfs u d Hlss m emb Flüs, abl Bllns o Sch	39.79.32↔	Selektive Emb mit embolisierenden Flüssigkeiten d Aort
39.72.24↔	SI Emb v extkr Gf d Kpfs u d Hlss m adhäsivm Embolst	39.79.33↔	Selektive Emb mit emb Flüssigk d Duct arterios apertus
39.72.29↔	Sel Emb von extkr Gef d Kopfes und d Halses, sonstige	39.79.34↔	Selektive Emb mit emb Flüssigk von thorakalen Gefäßen
39.72.30↔	Perkutantransluminale Emb e Gefmi d Mikrok, n.n.bez.	39.79.35↔	Selektive Emb mit emb Flüssigk von viszeralen Gefäßen
39.72.31↔	Perktranslum Emb e Gefmi d Mikrok Verw v ein Mikrkath	39.79.36↔	Selektive Emb mit emb Flüssigkeiten von abd Gefäßen
39.72.32↔	Perktranslum Emb e Gefmi d Mikrok Verw v 2 Mikrkath	39.79.37↔	Selektive Emb m emb Flüssigk von Gef d unteren Extrem
39.72.33↔	Perktranslum Emb e Gefmi d Mikrok Verw v 3 Mikrkath	39.79.38↔	Selektive Emb mit emb Flüssigk von spinalen Gefäßen
39.72.34↔	Perktranslum Emb e Gefmi d Mikrok Verw v 4 Mikrkath	39.79.39↔	Sel Emb m emb Flüssigk von sonstigen Gef, sonstige
39.72.35↔	Perktranslum Emb e Gefmi d Mikrok Verw v funf Mikrkath	39.79.40↔	Sel Emb m ablösb Ballons von sonstigen Gef, n.n.bez.
39.72.39↔	Perktranslum Emb e Gefmi d Mikrok Verw v merh Mikrkath	39.79.41↔	Selektive Emb m ablösb Ballons von Gef d oberen Extrem
39.72.99↔	Endovask Plast Reko o Okkl von Gef a Kopf und Ha, so	39.79.42↔	Selektive Embolisation mit ablösbaren Ballons der Aorta
39.73.00↔	Endovask Implant e Graft an d thor Aort, n.n.bez.	39.79.43↔	Selektive Emb m ablösb Ballons d Duct arterios apertus
39.73.10↔	Endvsk Implnt e Grfts i d Art thrcc, oh Fnstr o Seitn	39.79.44↔	Selektive Emb mit ablösb Ballons von thorakalen Gef
39.73.11↔	Endvsk Implnt e Grfts i d Art thrcc, m Fnstr o Seitn	39.79.45↔	Selektive Emb mit ablösb Ballons von viszeralen Gef
39.73.20↔	Endovask Implant e Grafts i d Aort thoracoabdominalis	39.79.46↔	Selektive Emb mit ablösb Ballons von abd Gefäßen
39.73.99↔	Endovask Implant e Grafts an d thorakalen Aort, so	39.79.47↔	Selektive Emb mit ablösb Ballons von spinalen Gefäßen
39.75.00↔	Perktransluminale Gefintervention, so Gef, n.n.bez.	39.79.48↔	Sel Emb m ablösb Ballons von Gef d unteren Extrem
39.75.01↔	Perktr Gefint,Frmdknif m Brghkthr,Körbchnkthr,etc.	39.79.49↔	Sel Emb m ablösb Ballons von sonstigen Gef, sonstige
39.75.10↔	Perktr Gefint,s Gf,Kthtrsystem v Rknlstion v Tlvterschlüssn	39.79.50↔	Selektive Emb mit Schirmen von sonstigen Gef, n.n.bez.
39.75.11↔	Prktrnsm Gfntvntion, S Gf, Rtionsthmrkt	39.79.51↔	Selektive Emb mit Schirmen von Gefäßen d oberen Extrem
39.75.12↔	Perktransluminale Gefintervention, so Gef, Laserangpl	39.79.52↔	Selektive Embolisation mit Schirmen der Aorta
39.75.13↔	Perktr Gefint,S Gf,AntEmbleSyst(prph o vsclrl Gf)	39.79.53↔	Selektive Emb mit Schirmen d Duct arterios apertus
39.75.14↔	Perktransluminale Gefintervention, so Gef, Atherekt	39.79.54↔	Selektive Embolisation mit Schirmen von thorakalen Gefäßen
39.75.15↔	Perktranslum Gefintervention, so Gef, sel Thrombol	39.79.55↔	Selektive Embolisation mit Schirmen von viszeralen Gefäßen
39.75.16↔	Prk trnslmnl Gefintrv so Gef, sele Thrbly, ultrschutz	39.79.56↔	Selektive Embolisation mit Schirmen von abdominalen Gefäßen
39.75.20↔	Prk trnslmnl Gefintrv so Gef, kthgstz Rdfrqzab ü A.rena	39.79.57↔	Selektive Emb mit Schirmen von Gef d unteren Extrem
39.75.30↔	Zrbr Perfusaugmnt durch part endaort Ballonokklusion	39.79.58↔	Selektive Embolisation mit Schirmen von spinalen Gefäßen
39.75.99↔	Perktransluminale Gefintervention, so Gef, so	39.79.59↔	Selektive Emb mit Schirmen von sonstigen Gef, sonstige
39.76.00↔	Prkt trnsm endvsk Intrvntion an präzrbr (xtkr Gf ,nnbz)	39.79.60↔	Selektive Emb m Partikeln von sonstigen Gef, n.n.bez.
39.76.10↔	Prkt Bllngiopsie an präzrbr(n) (xtkr(n)) Gf(n)	39.79.61↔	Selektive Emb mit Partikeln von Gef d oberen Extrem
39.76.20↔	Prkt Bldangiopsie an präzrbr(n) (xtkr(n)) Gf(n)	39.79.62↔	Selektive Embolisation mit Partikeln der Aorta
39.76.30↔	Prkt Lsmgiopsie an präzrbr(n) (xtkr(n)) Gf(n)	39.79.63↔	Selektive Emb mit Partikeln d Duct arterios apertus
39.76.40↔	Perkut Atherekt an präzerebr(en) (extkr(en)) Gef(en)	39.79.64↔	Selektive Embolisation mit Partikeln von thorakalen Gefäßen
39.76.50↔	Perkut sel Thrombol an extkr Gef d Kopfes und Halses	39.79.65↔	Selektive Embolisation mit Partikeln von viszeralen Gefäßen
39.76.60↔	Prkt Thrbmkt an präzrbr(n) (xtkr(n)) Gf(n), n.n.bz.	39.79.66↔	Selektive Embolisation mit Partikeln von abdominalen Gefäßen
39.76.61↔	Prkt Rtionsthmrkt an präzrbr(n) (xtkr(n)) Gf(n)	39.79.67↔	Selektive Emb mit Partikeln von Gef d unteren Extrem
39.76.62↔	Perkutane stentgestützte Thrombektomie an extkr Gef	39.79.68↔	Selektive Embolisation mit Partikeln von spinalen Gefäßen
39.76.69↔	Prkt Thrbmkt an präzrbr(n) (xtkr(n)) Gf(n), s.	39.79.69↔	Selektive Emb m Partikeln von sonstigen Gef, sonstige
39.76.70↔	Prkt endvsk Frmdkörperntfng aus extkr Gf d Kpfs u Hlss	39.79.70↔	Kthtrch Vrschl v A mit Lsr, snst Gf, n.n.bz.
39.76.99↔	Prkt trnsm endvsk Intrvntion an präzrbr (xtkr Gf),s	39.79.71↔	Kathetertech Verschluss mitt Laser, an Aa d ob Extrem
39.77.00↔	Prkt trnsm v endvsk Intrvntion an intrkr(n)Gf(n),nnbz	39.79.72↔	Kathetertech Verschluss mittels Laser, an der Aorta
39.77.10↔	Perkutane Ballonangioplastie an intrakr(n) Gef(en)	39.79.74↔	Kathetertech Verschluss mitt Laser, an thorakalen Gef
39.77.20↔	Perkutane Bladeangioplastie an intrakr(n) Gef(en)	39.79.75↔	Kathetertech Verschl mitt Laser, an Gef d unt Extrem
39.77.30↔	Perkutane Laserangioplastie an intrakr(n) Gef(en)	39.79.76↔	Kathetertech Verschluss mitt Laser, an viszeralen Gef
39.77.40↔	Perkutane Atherektomie an intrakraniellen(n) Gefäss(en)	39.79.77↔	Kathetertech Verschluss mittels Laser, an abd Gef

39.79.79↔	Kathetertech Verschluss v Aa mitt Laser, sonst Gef, so	39.90.14↔	Enstz v Gfässt i NKrd Gf, Grsslmg Stnt gcvrđ
39.79.80↔	Kthtrtch Vrschl v A mitt Rđiofq snst Gf, n.n.bz.	39.90.15↔	Eins v Gfässt i NKrd Gf,cvrđ Stnt(Stntgr) i Nianeurysmtschn Gf
39.79.81↔	Kathetertech Verschluss mitt Radiofq an Aa d ob Extrem	39.90.16↔	Eins v Gfässt i nchtkrdial Gf,gcvrđ StntGrfts m bioaktrv Obrfl
39.79.82↔	Kathetertech Verschluss mitt Radiofrequenz an d Aort	39.90.19↔	Einsetz von Gefässt i nichtKard Gef, sonstige Stents
39.79.84↔	Kathetertech Verschluss mitt Radiofq an thorakalen Gef	39.90.30↔	Enstz v übrlng Stnt (>10 cm) i NKrd Gf, n.n.bz.
39.79.85↔	Kathetertech Vrschl mitt Radiofq an Gef d unt Extrem	39.90.31↔	Einsetz v überlange bare Stent (>10 cm) i niKard Gef
39.79.86↔	Kathetertech Verschluss mitt Radiofq an viszeralen Gef	39.90.32↔	Enstz v übrlng cvrđ Stnt (>10 cm) i niKrd Gf
39.79.87↔	Kathetertech Verschluss mitt Radiofrequenz an abd Gef	39.90.39↔	Einsetz von überlange Stent (>10 cm) i niKard Gef, So
39.79.89↔	Kathetertech Verschluss mitt Radiofq an sonst Gef, so	39.91.00↔	Freilegung eines Gefässes, n.n.bez.
39.79.99↔	So endovask Korr (von Aneur) an sonstigen Gef, so	39.91.99↔	Freilegung eines Gefässes, sonstige
39.8x.00↔	Op a Glom carot, Sin caroticus u and Paraggl, n.n.bez.	39.99.00↔	Sonstige Operationen an Blutgefässen, n.n.bez.
39.8x.10↔	Exploration des Glomus caroticum und anderer Paraganglien	39.99.10↔	Aortopexie
39.8x.11↔	Exzision des Glomus caroticum und anderer Paraganglien	39.99.20↔	Operationen bei kongenitalen Gefäßanomalien, n.n.bez.
39.8x.20↔	Implnt o Erstz e Implsgnrtrs z Aktvierng d Brflfxs	39.99.21↔	Op b kngntlr Anmie d Artststms(Stns)o b untrbr Artbnbg
39.8x.21↔	Rv (h Wchs) e Implsgnrtrs z Aktvierng d Brflfxs	39.99.22↔	Op b kong Anom d A. o V. pulmonalis o b A. lusoria
39.8x.22↔	Entf e Impulsgenerators zur Aktivierung d Baroreflexes	39.99.23↔	Operationen bei kongenitalen Anomalien der V. cava
39.8x.30↔	Implnt o Erstz e (v) Elktrod(n) z Aktvierng d Brflfxs	39.99.24↔	Op b kong Kollateralgefässen und Unifokalisierung
39.8x.31↔	Rv (h Wchs) e (v) Elktrod(n) z Aktvierng d Brflfxs	39.99.30↔	Kathinterv Verschluss d Duct arterios Botalli, n.n.bez
39.8x.32↔	Entf e (v) Elektrod(n) zur Aktivierung d Baroreflexes	39.99.31↔	Kathinterv Verschluss d Duct arterios Botalli, m Coil
39.8x.99↔	Op a Glom carot, Sin caroticus und and Paraggl, so	39.99.32↔	Kthntrv Vrschl d Dct artrios Btl, m AmpltzDctOcclđr
39.90.00↔	Enstz v prph Gfstnt(s) oh MdFreistzng, n.n.bz.	39.99.38↔	Kathinterv Verschluss d Duct arterios Botalli, So
39.90.10↔	Einsetz von Gefässt i nichtKard Gef, bare Stents	39.99.39↔	Operationen bei sonstigen kongenitalen Gefäßanomalien
39.90.11↔	Enstz v Gfässt i NKrd Gf, biorsrbierbr Stnt	39.99.99↔	Sonstige Operationen an Blutgefässen, sonstige
39.90.12↔	Enstz v Gfässt i NKrd Gf, Grsslmg Stnt n.n.bz.	44.44↔	Katheterembolisation zur Blutstillung in Magen oder Duodenum
39.90.13↔	Enstz v Gfässt i NKrd Gf, Grsslmg Stnt ungcvrđ	97.44↔	Nicht-operatives Entfernen von herzunterstützenden Systemen

Prozedur F01-4

37.94.02↔	Implantation eines Defi mit Zweikammer-Stimulation	37.94.22↔	Systemst e Herzschrđm o Defi auf Defi m ZweikStimul
37.94.12↔	Ers eines Defi mit Zweikammer-Stimulation		

ADRG F02**Aggregatwechsel eines Kardioverters / Defibrillators (AICD), Zwei- oder Drei-Kammer-Stimulation**

Prozedur in Tabelle F02-1

DRG F02Z**Aggregatwechsel eines Kardioverters / Defibrillators (AICD), Zwei- oder Drei-Kammer-Stimulation****Prozedur F02-1**

00.54.00↔	Implnt o Erstz nr d Plsgnr e Rsynchrđfbr [CRTD],nbnz	00.54.99↔	Implnt o Erstz nr d Plsgnr e Rsynchrđfbr [CRTD], S
00.54.10↔	Implant nur d Pulsgener e Resynchrđefibr [CRTD]	37.98.11↔	Erstz nr d Plsgnr e autm Krđiov/Df m Zweikmrmrstmltion
00.54.11↔	Systemumstellung bei Resynchronisationdefibrillator [CRT-D]	37.98.12↔	Erstz nr d Plsgnr e autm Krđiov/Df m bv Stml
00.54.12↔	Ersetz nur d Pulsgener e Resynchrđefibr [CRTD]		

ADRG F03**Herzklappeneingriff mit Herz-Lungen-Maschine**

Prozedur in Tabelle F03-2

DRG F03A**Herzklappeneingriff mit Herz-Lungen-Maschine, mit komplizierenden Prozeduren**

Komplizierende Prozeduren

DRG F03B**Herzklappeneingriff mit Herz-Lungen-Maschine, mit Dreifacheingriff oder Alter < 1 Jahr oder mit tiefer Hypothermie**

Prozedur in mindestens drei der Tabellen F03-3, F03-4, F03-5, F03-6, F03-7, F03-8, F03-9 oder Alter < 1 Jahr oder Prozedur in Tabelle F03-10

DRG F03C**Herzklappeneingriff mit Herz-Lungen-Maschine, mit Zweifacheingriff oder angeborenem Herzfehler, mit Re-Operation oder invasiver Diagnostik oder intraoperativer Ablation**

(Prozedur in mindestens zwei der Tabellen F03-3, F03-4, F03-5, F03-6, F03-7, F03-8, F03-9 oder Hauptdiagnose in Tabelle F03-1 oder Prozedur in Tabelle F03-11 oder Prozedur in Tabelle F03-12 oder Prozedur in Tabelle F03-13) und (Prozedur in mindestens zwei der Tabellen F03-3, F03-4, F03-5, F03-6, F03-7, F03-8, F03-9 oder Hauptdiagnose in Tabelle F03-1) und mindestens eine Prozedur in Tabelle F03-14

DRG F03D**Herzklappeneingriff mit Herz-Lungen-Maschine, mit Zweifacheingriff oder angeborenem Herzfehler oder Re-Operation oder invasiver Diagnostik oder intraoperativer Ablation oder Alter < 16 Jahre**

Prozedur in mindestens zwei der Tabellen F03-3, F03-4, F03-5, F03-6, F03-7, F03-8, F03-9 oder Hauptdiagnose in Tabelle F03-1 oder Prozedur in Tabelle F03-11 oder Prozedur in Tabelle F03-12 oder Prozedur in Tabelle F03-13 oder Alter < 16 Jahre

DRG F03E**Herzklappeneingriff mit Herz-Lungen-Maschine, Alter > 15 Jahre****Hauptdiagnose F03-1**

Q20.0	Truncus arteriosus communis	Q24.3	Infundibuläre Pulmonalstenose
Q20.1	Re Doppelausstromventrikel [Double outlet right ventricle]	Q24.4	Angeborene subvalvuläre Aortenstenose
Q20.2	Linker Doppelausstromventrikel [Double outlet left ventricle]	Q24.5	Fehlbildung Koronargefäße
Q20.3	Diskordante ventrikuloarterielle Verbindung	Q24.6	Angeborener Herzblock
Q20.4	Doppeleinstromventrikel [Double inlet ventricle]	Q24.8	Sonst nbez angeborene Fehlbildungen Herz
Q20.5	Diskordante atrioventrikuläre Verbindung	Q24.9	Angeborene Fehlbildung Herz, nnbez
Q20.6	Vorhofisomerismus	Q25.0	Offener Ductus arteriosus
Q20.8	Sonst angeb Fehlbildung Herzhöhlen u verbind Strukturen	Q25.1	Koarktation Aorta
Q20.9	Angeb Fehlbildung Herzhöhlen u verbind Strukturen, nnbez	Q25.2	Atresie Aorta
Q21.0	Ventrikelseptumdefekt	Q25.3	Stenose Aorta (angeboren)
Q21.1	Vorhofseptumdefekt	Q25.4	Sonstige angeborene Fehlbildungen Aorta
Q21.2	Defekt Vorhof- u Kammerseptum	Q25.5	Atresie A pulmonalis
Q21.3	Fallot-Tetralogie	Q25.6	Stenose A pulmonalis (angeboren)
Q21.4	Aortopulmonaler Septumdefekt	Q25.7	Sonst angeborene Fehlbildung A pulmonalis
Q21.80	Fallot-Pentalogie	Q25.8	Sonst angeborene Fehlbildung große Aa
Q21.88	Sonst angeborene Fehlbildung der Herzsepten	Q25.9	Angeborene Fehlbildung große Aa, nnbez
Q21.9	Angeborene Fehlbildung Herzseptum, nnbez	Q26.0	Angeborene Stenose V cava
Q22.0	Pulmonalklappenatresie	Q26.1	Persistenz linken V cava superior
Q22.1	Angeborene Pulmonalklappenstenose	Q26.2	Totale Fehleinmündung Lungenvenen
Q22.2	Angeborene Pulmonalklappeninsuffizienz	Q26.3	Partielle Fehleinmündung Lungenvenen
Q22.3	Sonst angeborene Fehlbildung Pulmonalklappe	Q26.4	Fehleinmündung Lungenvenen, nnbez
Q22.4	Angeborene Trikuspidalklappenstenose	Q26.5	Fehleinmündung Pfortader
Q22.5	Ebstein-Anomalie	Q26.6	Fistel zw V portae u A hepatica (angeboren)
Q22.6	Hypoplastisches Rechtsherzsyndrom	Q26.8	Sonst angeborene Fehlbildung große Venen
Q22.8	Sonst angeborene Fehlbildung Trikuspidalklappe	Q26.9	Angeborene Fehlbildung große Vene, nnbez
Q22.9	Angeborene Fehlbildung Trikuspidalklappe, nnbez	Q27.0	Angeborenes Fehlen od Hypoplasie A umbilicalis
Q23.0	Angeborene Aortenklappenstenose	Q27.1	Angeborene Nierenarterienstenose
Q23.1	Angeborene Aortenklappeninsuffizienz	Q27.2	Sonst angeb Fehlbildung Nierenarterie
Q23.2	Angeborene Mitralklappenstenose	Q27.3	Arteriovenöse Fehlbildung periphere Gefäße
Q23.3	Angeborene Mitralklappeninsuffizienz	Q27.4	Angeborene Phlebektasie
Q23.4	Hypoplastisches Linksherzsyndrom	Q27.8	Sonst nbez angeb Fehlbildungen peripheres Gefäßsystem
Q23.8	Sonst angeborene Fehlbildung Aorten- u Mitralklappe	Q27.9	Angeb Fehlbildung peripheres Gefäßsystem, nnbez
Q23.9	Angeborene Fehlbildung Aorten- u Mitralklappe, nnbez	Q28.80	Sonstiges angeborenes Aneurysma
Q24.0	Dextrokardie	Q28.81	Sonstige angeborene Fistel des Kreislaufsystems
Q24.1	Lävokardie	Q28.88	Sonst näher bez angeborene Fehlbildgen d Kreislaufsystems
Q24.2	Cor triatriatum	Q28.9	Angeborene Fehlbildung Kreislaufsystem, nnbez

Prozedur F03-2

35.10↔	Valvuloplastik a offenen Herz, ohne Ers, Klap Ni bez	35.12.99↔	Valvuloplastik d Mitralkl a off Herz, oh Ers, sonstige
35.11.00↔	Valvplast d Aortklapp a off Herz, oh Ers, n.n.bez.	35.13.00↔	Valvplast d Pulmklapp a off Herz, oh Ers, n.n.bez.
35.11.10↔	Valvulotomie der Aortenklappe am offenen Herzen	35.13.10↔	Valvulotomie der Pulmonalklappe am offenen Herzen
35.11.20↔	Rk d Artklpp a off Hrz, oh Ers, b kng Klppnm d Hrz	35.13.20↔	Rk d Plmkipp a off Hrz, oh Ers, b kng Klppnm d Hrz
35.11.99↔	Valvuloplastik d Aortklapp a off Herz, oh Ers, So	35.13.99↔	Valvuloplastik d Pulmklapp a off Herz, oh Ers, so
35.12.00↔	Valvplast d Mitralkl a off Herz, oh Ers, n.n.bez.	35.14.00↔	Valvplast d Trikuspklap a off Herz, oh Ers, n.n.bez.
35.12.10↔	Valvulotomie der Mitralklappe am offenen Herzen	35.14.10↔	Valvulotomie der Trikuspidalklappe am offenen Herzen
35.12.11↔	Segelrekonstruktion der Mitralklappe am offenen Herzen	35.14.11↔	Segelrekonstruktion der Trikuspidalklappe am offenen Herzen
35.12.20↔	Rk d Mtrkl a off Hrz, oh Ers, b kng Klppnm d Hrz	35.14.20↔	Rk d Trkspklp a off Hrz, oh Ers, b kng Klppnm d Hrz

35.14.99↔	Valvuloplastik d Trikuspidklapp a off Herz, oh Ers, so	35.28↔	Sonstiger Trikuspidalklappenersatz
35.20↔	Herzklappenersatz, Klappe nicht bezeichnet	35.33.00↔	Anuloplastik, n.n.bez.
35.21.00↔	Aortenklappenersatz mit Graft, n.n.bez.	35.33.10↔	Anuloplastik der Mitralklappe, n.n.bez.
35.21.10↔	Aortenklappenersatz mit Graft, Bioprothese	35.33.11↔	Anuloplastik der Mitralklappe, offen
35.21.11↔	Aorklappers m Graft selbexp Bioproth, nahtfrei, off chir	35.33.19↔	Anuloplastik der Mitralklappe, sonstige
35.21.20↔	Implant e klappentragenden Gefprothese, biol Aortklapp	35.33.20↔	Anuloplastik der Pulmonalklappe, n.n.bez.
35.21.99↔	Aortenklappenersatz mit Graft, sonstige	35.33.21↔	Anuloplastik der Pulmonalklappe, offen
35.22.00↔	Sonstiger Aortenklappenersatz, n.n.bez.	35.33.29↔	Anuloplastik der Pulmonalklappe, sonstige
35.22.10↔	Minimal-invasive Implantation einer Aortenklappe, n.n.bez.	35.33.30↔	Anuloplastik der Trikuspidalklappe, n.n.bez.
35.22.19↔	Minimal-invasive Implantation einer Aortenklappe, sonst	35.33.31↔	Anuloplastik der Trikuspidalklappe, offen
35.22.20↔	Aortenklappenersatz durch Autotransplant [Ross-Operation]	35.33.39↔	Anuloplastik der Trikuspidalklappe, sonstige
35.22.30↔	Implant e klappentr Gefprothese, mechanische Aortklapp	35.33.99↔	Anuloplastik, sonstige
35.22.99↔	Sonstiger Aortenklappenersatz, sonstige	35.34↔	Infundibulektomie
35.23↔	Mitralklappenersatz mit Graft	35.35.00↔	Operationen an den Trabeculae carneae cordis, n.n.bez.
35.24↔	Sonstiger Mitralklappenersatz	35.35.10↔	Subvalvuläre fibröse o muskuläre Res an d Aortklapp
35.25.00↔	Pulmonalklappenersatz mit Graft, n.n.bez.	35.35.99↔	Operationen an den Trabeculae carneae cordis, sonstige
35.25.10↔	Pulmonalklappenersatz mit Graft, Bioprothese	35.95.00↔	Revision einer Korrekturoperation am Herzen, n.n.bez.
35.25.20↔	Implant e klappentr Gefprothese, biol Pulmonalklappe	35.95.10↔	Prothesenrefixation eines Herzklappenersatzes, n.n.bez.
35.25.99↔	Pulmonalklappenersatz mit Graft, sonstige	35.95.11↔	Prothesenrefixation eines Aortenklappenersatzes
35.26.00↔	Sonstiger Pulmonalklappenersatz, n.n.bez.	35.95.12↔	Prothesenrefixation eines Mitralklappenersatzes
35.26.10↔	Minimal-invasive Implantation einer Pulmonalklappe, n.n.bez.	35.95.13↔	Prothesenrefixation eines Pulmonalklappenersatzes
35.26.19↔	Minimal-invasive Implantation einer Pulmonalklappe, sonst	35.95.14↔	Prothesenrefixation eines Trikuspidalklappenersatzes
35.26.20↔	Implant e klappentr Gefprothese, Mech Pulmonalklappe	35.95.19↔	Prothesenrefixation eines Herzklappenersatzes, sonstige
35.26.99↔	Sonstiger Pulmonalklappenersatz, sonstige	35.95.99↔	Revision einer Korrekturoperation am Herzen, sonstige
35.27↔	Trikuspidalklappenersatz mit Graft		

Prozedur F03-3

36.10.00↔	Aortokoronarer Bypass zur Myokard-Revaskularisation, n.n.bez.	36.12.99↔	(Aorto)koronarer Bypass an zwei Koronararterien, sonst
36.10.11↔	Aortokor Byp zur MyokRevaskularisation, konv Technik	36.13.00↔	(Aorto)koronarer Bypass an drei Koronararterien, n.n.bez.
36.10.12↔	Aortokor Byp zur MyokRevask, d mininv Technik	36.13.11↔	(Aorto)koronarer Byp an 3 Korart, konv Technik
36.10.19↔	Aortokor Byp zur MyokRevask, sonstige Technik	36.13.12↔	(Aorto)koro Byp an 3 Korart, d minimalinvasive Technik
36.10.99↔	Aortokoronarer Bypass zur Myokard-Revaskularisation, sonst	36.13.19↔	(Aorto)koronarer Byp an 3 Korart, sonstige Technik
36.11.00↔	(Aorto)koronarer Byp an e einz Korart, n.n.bez.	36.13.99↔	(Aorto)koronarer Bypass an drei Koronararterien, sonst
36.11.11↔	(Aorto)koronarer Byp an e einz Korart, konv Technik	36.14.00↔	(Art)kr (Art)kr Byp an 4 u mhr Krtr, n.n.bz.
36.11.12↔	(Aorto)koro Byp an e einz Korart, d mininv Technik	36.14.11↔	(Aorto)koro Byp an 4 und mehr Korart, konv Technik
36.11.19↔	(Aorto)koro Byp an e einz Korart, sonstige Technik	36.14.12↔	(Aorto)koro Byp an 4 und mehr Korart, d mininv Technik
36.11.99↔	(Aorto)koronarer Byp an e einz Korart, sonstige	36.14.19↔	(Art)kr (Art)kr Byp an 4 u mhr Krtr, S Tch
36.12.00↔	(Aorto)koronarer Bypass an zwei Koronararterien, n.n.bez.	36.14.99↔	(Aorto)koro (Aorto)koro Byp an 4 und mehr Korart, so
36.12.11↔	(Aorto)koronarer Byp an 2 Korart, konv Technik	36.15↔	Einf Byp zwischen A. mammaria int und Koronararterien
36.12.12↔	(Aorto)koro Byp an 2 Korart, d minimalinvasive Technik	36.16↔	Zweifacher A. mammaria interna-Koronararterien Bypass
36.12.19↔	(Aorto)koro (Aorto)koro Byp an 2 Korart, So Technik	36.19↔	Sonst Bypass-Anastomose zur Myokard Revaskularisation

Prozedur F03-4

35.11.00↔	Valvplast d Aortklapp a off Herz, oh Ers, n.n.bez.	35.93↔	Erzeugen eines Conduits zwischen linkem Ventrikel und Aorta
35.11.10↔	Valvulotomie der Aortenklappe am offenen Herzen	35.95.00↔	Revision einer Korrekturoperation am Herzen, n.n.bez.
35.11.20↔	Rk d Artklapp a off Hrzt, oh Ers, b kng Klppnm d Hrzt	35.95.10↔	Prothesenrefixation eines Herzklappenersatzes, n.n.bez.
35.11.99↔	Valvuloplastik d Aortklapp a off Herz, oh Ers, So	35.95.11↔	Prothesenrefixation eines Aortenklappenersatzes
35.20↔	Herzklappenersatz, Klappe nicht bezeichnet	35.95.12↔	Prothesenrefixation eines Mitralklappenersatzes
35.21.00↔	Aortenklappenersatz mit Graft, n.n.bez.	35.95.13↔	Prothesenrefixation eines Pulmonalklappenersatzes
35.21.10↔	Aortenklappenersatz mit Graft, Bioprothese	35.95.14↔	Prothesenrefixation eines Trikuspidalklappenersatzes
35.21.11↔	Aorklappers m Graft selbexp Bioproth, nahtfrei, off chir	35.95.19↔	Prothesenrefixation eines Herzklappenersatzes, sonstige
35.21.20↔	Implant e klappentragenden Gefprothese, biol Aortklapp	35.95.99↔	Revision einer Korrekturoperation am Herzen, sonstige
35.21.99↔	Aortenklappenersatz mit Graft, sonstige	35.99.00↔	Sonstige Operationen an Herzklappen, n.n.bez.
35.22.00↔	Sonstiger Aortenklappenersatz, n.n.bez.	35.99.10↔	Sonstige Operationen b kong Klappanom d Herz, n.n.bez.
35.22.10↔	Minimal-invasive Implantation einer Aortenklappe, n.n.bez.	35.99.11↔	Sonstige Op b kong Klappanom d Herz, Aortklapp
35.22.19↔	Minimal-invasive Implantation einer Aortenklappe, sonst	35.99.12↔	Sonstige Operationen b kong Klappanom d Herz, Mitralkl
35.22.20↔	Aortenklappenersatz durch Autotransplant [Ross-Operation]	35.99.13↔	Sonstige Op b kong Klappanom d Herz, Pulmonalklappe
35.22.30↔	Implant e klappentr Gefprothese, mechanische Aortklapp	35.99.14↔	Sonstige Op b kong Klappanom d Herz, Trikuspidalklappe
35.22.99↔	Sonstiger Aortenklappenersatz, sonstige	35.99.15↔	So Op b kong Klappanom d Herz, AV o Trunkusklappe
35.35.00↔	Operationen an den Trabeculae carneae cordis, n.n.bez.	35.99.19↔	Sonstige Op b kong Klappanom d Herz, sonstige Klapp
35.35.10↔	Subvalvuläre fibröse o muskuläre Res an d Aortklapp	35.99.20↔	Sonstige Operationen an Herzklappen, minimal-invasiv
35.35.99↔	Operationen an den Trabeculae carneae cordis, sonstige	35.99.99↔	Sonstige Operationen an Herzklappen, sonstige

Prozedur F03-5

35.12.00↔	Valvplast d Mitralkl a off Herz, oh Ers, n.n.bez.	35.12.20↔	Rk d Mitrkl a off Hrzt, oh Ers, b kng Klppnm d Hrzt
35.12.10↔	Valvulotomie der Mitralklappe am offenen Herzen	35.12.99↔	Valvuloplastik d Mitralkl a off Herz, oh Ers, sonstige
35.12.11↔	Segelrekonstruktion der Mitralklappe am offenen Herzen	35.23↔	Mitralklappenersatz mit Graft

35.24↔	Sonstiger Mitralklappenersatz	35.33.21↔	Anuloplastik der Pulmonalklappe, offen
35.33.00↔	Anuloplastik, n.n.bez.	35.33.29↔	Anuloplastik der Pulmonalklappe, sonstige
35.33.10↔	Anuloplastik der Mitralklappe, n.n.bez.	35.33.30↔	Anuloplastik der Trikuspidalklappe, n.n.bez.
35.33.11↔	Anuloplastik der Mitralklappe, offen	35.33.31↔	Anuloplastik der Trikuspidalklappe, offen
35.33.19↔	Anuloplastik der Mitralklappe, sonstige	35.33.39↔	Anuloplastik der Trikuspidalklappe, sonstige
35.33.20↔	Anuloplastik der Pulmonalklappe, n.n.bez.	35.33.99↔	Anuloplastik, sonstige

Prozedur F03-6

35.14.00↔	Valvplast d Trikusklap a off Herz, oh Ers, n.n.bez.	35.14.99↔	Valvuloplastik d Trikusklap a off Herz, oh Ers, so
35.14.10↔	Valvulotomie der Trikuspidalklappe am offenen Herzen	35.27↔	Trikuspidalklappenersatz mit Graft
35.14.11↔	Segelrekonstruktion der Trikuspidalklappe am offenen Herzen	35.28↔	Sonstiger Trikuspidalklappenersatz
35.14.20↔	Rk d Trkskklp a off Herz, oh Ers, b kng Klppnm d Hz		

Prozedur F03-7

35.13.00↔	Valvplast d Pulmklapp a off Herz, oh Ers, n.n.bez.	35.26.00↔	Sonstiger Pulmonalklappenersatz, n.n.bez.
35.13.10↔	Valvulotomie der Pulmonalklappe am offenen Herzen	35.26.10↔	Minimal-invasive Implantation einer Pulmonalklappe, n.n.bez.
35.13.20↔	Rk d Plmklpp a off Herz, oh Ers, b kng Klppnm d Hz	35.26.19↔	Minimal-invasive Implantation einer Pulmonalklappe, sonst
35.13.99↔	Valvuloplastik d Pulmklapp a off Herz, oh Ers, so	35.26.20↔	Implant e klappentr Gefprothese, Mech Pulmonalklappe
35.25.00↔	Pulmonalklappenersatz mit Graft, n.n.bez.	35.26.99↔	Sonstiger Pulmonalklappenersatz, sonstige
35.25.10↔	Pulmonalklappenersatz mit Graft, Bioprothese	35.34↔	Infundibulektomie
35.25.20↔	Implant e klappentr Gefprothese, biol Pulmonalklappe	35.92↔	Erzeuge e Cond zwischen rechtem Ventrikel und Pulmonart
35.25.99↔	Pulmonalklappenersatz mit Graft, sonstige		

Prozedur F03-8

35.24↔	Sonstiger Mitralklappenersatz	35.28↔	Sonstiger Trikuspidalklappenersatz
--------	-------------------------------	--------	------------------------------------

Prozedur F03-9

35.11.00↔	Valvplast d Aortklapp a off Herz, oh Ers, n.n.bez.	36.99.40↔	Sympathektomie der Koronararterien
35.11.10↔	Valvulotomie der Aortenklappe am offenen Herzen	36.99.99↔	Sonstige Operationen an Herzgefäßen, sonstige
35.11.20↔	Rk d Artklpp a off Herz, oh Ers, b kng Klppnm d Hz	37.99.21↔	Korrektur eines Double-outlet-right-ventricle vom Fallot-Typ
35.11.99↔	Valvuloplastik d Aortklapp a off Herz, oh Ers, So	37.99.22↔	Korrektur eines sonstigen Double-outlet-right-ventricle
35.43.00↔	Vergröss e besteh Ventrikelseptumdefektes, n.n.bez.	37.99.23↔	Op an e funktionell/morphologisch univentr Herz
35.43.10↔	Vergröss e besteh Ventrikelseptumdefektes, off Tech	37.99.24↔	Korrektur eines Cor triatrium
35.43.99↔	Vergrosserung e besteh Ventrikelseptumdefektes, so	37.99.25↔	Korrektur eines Absent Pulmonary Valve Syndrom
35.50↔	Korrektur von nicht näher bez Herzseptdef mit Prothese	38.85.00↔	So chir Verschluss von and thorakalen Gef, n.n.bez.
35.51↔	Korr e Vorhofseptumdefektes m Prothese, offene Technik	38.85.10↔	So chir Verschluss von and thorakalen Aa, n.n.bez.
35.53↔	Korr e Ventrikelseptumdefektes m Prothese, off Zugang	38.85.11↔	Sonstiger chirurgischer Verschluss der A. subclavia
35.54↔	Korrektur von Endokardkissendefekten (AV-Kanal) mit Prothese	38.85.12↔	Sonstiger chirurgischer Verschluss der A. pulmonalis
35.60↔	Korrektur e nicht bez Herzseptumdefektes mit BioGraft	38.85.13↔	Sonstr chirurgischer Verschluss des Truncus brachiocephalicus
35.61↔	Korrektur eines Vorhofseptumdefektes mit Bio-Graft	38.85.19↔	So chir Verschluss von and thorakalen Aa, sonstige
35.62↔	Korrektur eines Ventrikelseptumdefektes mit Bio-Graft	38.85.20↔	So chir Verschluss von thorakalen Venen, n.n.bez.
35.63↔	Korr von Endokardkissendefekten (AV-Kanal) mit Bio-Graft	38.85.21↔	Sonstiger chirurgischer Verschluss der V. cava superior
35.70↔	Sonstige Ni näh bez Korr von Ni näh bez Herzseptdef	38.85.22↔	Sonstiger chirurgischer Verschluss der V. pulmonalis
35.71↔	Sonstige nicht näher bez Korr e Vorhofseptumdefektes	38.85.23↔	Sonstiger chirurgischer Verschluss der V. subclavia
35.72.00↔	Korrektur eines Ventrikelseptumdefektes, n.n.bez.	38.85.28↔	So chir Verschluss von sonst tiefen thorakalen Venen
35.72.10↔	Verschluss eines erworbenen Ventrikelseptumdefektes	38.85.29↔	So chir Verschluss von thorakalen Venen, sonstige
35.72.99↔	Korrektur eines Ventrikelseptumdefektes, sonstige	38.85.99↔	So chir Verschluss von and thorakalen Gef, sonstige
35.73↔	So und Ni näh bez Korr von Endokardkissendef (Avkan)	39.99.00↔	Sonstige Operationen an Blutgefäßen, n.n.bez.
35.81↔	Totalkorrektur einer Fallot-Tetralogie	39.99.10↔	Aortopexie
35.82↔	Totalkorrektur von total falsch mündenden Pulmonalvenen	39.99.20↔	Operationen bei kongenitalen Gefäßanomalien, n.n.bez.
35.91↔	Interatriale Transposition des venösen Rückflusses	39.99.21↔	Op b kngntlr Anmie d Artsthms(Stns)o b untrbr Artbngn
35.94↔	Erzeugen eines Conduits zwischen Vorhof und Pulmonalarterie	39.99.22↔	Op b kong Anom d A. o V. pulmonalis o b A. lusoria
35.98.00↔	Sonstige Operationen an Herzsepten, n.n.bez.	39.99.23↔	Operationen bei kongenitalen Anomalien der V. cava
35.98.99↔	Sonstige Operationen an Herzsepten, sonstige	39.99.24↔	Op b kong Kollateralgefäßen und Unifokalisierung
36.99.00↔	Sonstige Operationen an Herzgefäßen n.n.bez.	39.99.30↔	Kathinterv Verschluss d Duct arterios Botalli, n.n.bez
36.99.10↔	Intrakoronare Stammzelltherapie, n.n.bez.	39.99.31↔	Kathinterv Verschluss d Duct arterios Botalli, m Coil
36.99.11↔	Intrakor Stammzth oh Anr v Stammzfrakt o kult Verm	39.99.32↔	Kthntrv Vrschl d Dct artrios Btll, m AmpltzDctOccldr
36.99.12↔	Intrakor Stammzth m Anr v Stammzfrakt o kult Verm	39.99.38↔	Kathinterv Verschluss d Duct arterios Botalli, So
36.99.19↔	Intrakoronare Stammzelltherapie, sonstige	39.99.39↔	Operationen bei sonstigen kongenitalen Gefäßanomalien
36.99.20↔	Operationen bei kongenitalen Anomalien der Herzgefäße	39.99.99↔	Sonstige Operationen an Blutgefäßen, sonstige
36.99.30↔	Rekonstruktion des Koronarostiums		

Prozedur F03-10

39.61.13↔	Extrkrp Zklt (ECC) unt tiefr Hypthrm (20 bs unt 26° C)	39.61.14↔	Extrkrp Zklt (ECC) unt prfndr Hypthrm (nt 20° C)
-----------	--	-----------	--

Prozedur F03-11

37.21†↔	Rechtsherzkatheter	88.52†↔	Angiokardiographie von Strukturen des rechten Herzens
37.22†↔	Linksherzkatheter	88.53†↔	Angiokardiographie von Strukturen des linken Herzens
37.23†↔	Kombinierter Rechts- und Linksherzkatheter	88.54†↔	Kombinierte Angiokardiographie des re u li Herzens
37.28†↔	Intrakardiale Echokardiographie (IKE)	88.55†↔	Koronare Arteriographie mit einem einzigen Katheter
88.43†↔	Arteriographie der Pulmonalarterien	88.56†↔	Koronare Arteriographie mit zwei Kathetern
88.50†↔	Angiokardiographie, n.n.bez.	88.57†↔	Sonst und nicht näher bezeichnete koronare Arteriographie

Prozedur F03-12

37.99.80↔ Reoperation an Herz und Perikard

Prozedur F03-13

37.33.00↔	Exz o Destr v and Lös o Gew d Herz, off Zug, n.n.bez.	37.33.20↔	Exz von and Läsion oder Gew d Herzens, offener Zugang
37.33.10↔	Exz o Destr a Reizleitungssystem, off Zugang, n.n.bez.	37.33.30↔	Destr von and Läsion oder Gew d Herz, offener Zugang
37.33.11↔	Exz o Dstr a Reizsystem, off Zg, abltv Mssn b Tchyrrhythmie	37.33.99↔	Exz o Destr von and Lös o Gew d Herz, off Zugang, so
37.33.19↔	Exz o Destr a Reizleitungssystem, off Zugang, sonstige		

Prozedur F03-14

37.21†↔	Rechtsherzkatheter	37.33.99↔	Exz o Destr von and Lös o Gew d Herz, off Zugang, so
37.22†↔	Linksherzkatheter	37.99.80↔	Reoperation an Herz und Perikard
37.23†↔	Kombinierter Rechts- und Linksherzkatheter	88.43†↔	Arteriographie der Pulmonalarterien
37.28†↔	Intrakardiale Echokardiographie (IKE)	88.50†↔	Angiokardiographie, n.n.bez.
37.33.00↔	Exz o Destr v and Lös o Gew d Herz, off Zug, n.n.bez.	88.52†↔	Angiokardiographie von Strukturen des rechten Herzens
37.33.10↔	Exz o Destr a Reizleitungssystem, off Zugang, n.n.bez.	88.53†↔	Angiokardiographie von Strukturen des linken Herzens
37.33.11↔	Exz o Dstr a Reizsystem, off Zg, abltv Mssn b Tchyrrhythmie	88.54†↔	Kombinierte Angiokardiographie des re u li Herzens
37.33.19↔	Exz o Destr a Reizleitungssystem, off Zugang, sonstige	88.55†↔	Koronare Arteriographie mit einem einzigen Katheter
37.33.20↔	Exz von and Läsion oder Gew d Herzens, offener Zugang	88.56†↔	Koronare Arteriographie mit zwei Kathetern
37.33.30↔	Destr von and Läsion oder Gew d Herz, offener Zugang	88.57†↔	Sonst und nicht näher bezeichnete koronare Arteriographie

ADRG F04**Aufwendige mehrzeitige Prozeduren oder komplexe Vakuumbehandlung bei Krankheiten und Störungen des Kreislaufsystems**

Prozedur in Tabelle F04-1 und Prozedur in Tabelle F04-2 und Vierzeitige bestimmte OR-Prozeduren oder Vierzeitige bestimmte OR-Prozeduren und (Definition der DRG (F03A oder Definition der DRG (F05Z oder Definition der DRG (F06A oder Definition der DRG (F06B oder Definition der DRG (F13A oder Definition der DRG (F14A oder Definition der DRG (F28A oder Definition der DRG (F33A)

DRG F04Z**Aufwendige mehrzeitige Prozeduren oder komplexe Vakuumbehandlung bei Krankheiten und Störungen des Kreislaufsystems****Prozedur F04-1**

86.88.50↔	Anl o Wchs e Syst z Vkuumvrs, tiefr, an Kn u Gl d Extrm	86.88.53↔	Anl o Wechsel e Syst zur Vakuumvers, endorektal
86.88.51↔	Anl o Wchs e Syst z Vkuumvrs, tiefr, an Thr, Mdst u Strm	86.88.59↔	Anl o Wchs e Syst z Vkuumvrs, an Haut u Unth o snst Lk
86.88.52↔	Anl o Wechsel e Syst zur Vakuumversiegelung, a off Abd		

Prozedur F04-2

93.57.12†↔ Kont Sogbehandlung b e Vakuumvers, 8 Tag u läng

ADRG F05**Koronare Bypass-Operation mit invasiver kardiologischer Diagnostik oder intraoperativer Ablation, mit komplizierenden Prozeduren oder Karotiseingriff oder bestimmte Eingriffe mit Herz-Lungen-Maschine in tiefer Hypothermie**

Mindestens eine Prozedur in Tabelle F05-1 und Prozedur in Tabelle F05-2 und (Komplizierende Prozeduren oder Prozedur in Tabelle F05-3) oder (mindestens eine Prozedur in Tabelle F05-4 und mindestens eine Prozedur in Tabelle F05-5 und (Alter < 1 Jahr oder Komplizierende Prozeduren oder Prozedur in Tabelle F05-6) oder Prozedur in Tabelle F05-7 und Alter < 16 Jahre) und Prozedur in Tabelle F05-8

DRG F05Z**Koronare Bypass-Operation mit invasiver kardiologischer Diagnostik oder intraoperativer Ablation, mit komplizierenden Prozeduren oder Karotiseingriff oder bestimmte Eingriffe mit Herz-Lungen-Maschine in tiefer Hypothermie**

Prozedur F05-1

00.66.00↔	Prkt trnslm Krngioplast [PTCA] o Krn Athrkt, n.n.bez.	37.23‡↔	Kombinierter Rechts- und Linksherzkatheter
00.66.10↔	Perkutaner transluminaler Verschluss einer Fistel des Herzkranzgefäßes	37.28‡↔	Intrakardiale Echokardiographie (IKE)
00.66.20↔	Koronarangioplastik [PTCA], mit Ballons, n.n.bez.	37.33.00↔	Exz oder Destruktion von und Läsion oder Gewebe des Herzes, offener Zugang, n.n.bez.
00.66.21↔	Koronarangioplastik [PTCA] mit minimalinvasiven Techniken	37.33.10↔	Exz oder Destruktion eines Reizleitungssystems, offener Zugang, n.n.bez.
00.66.22↔	Koronarangioplastik [PTCA] mit akbeschichteten Ballons	37.33.11↔	Exz oder Destruktion eines Reizleitungssystems, offener Zugang, sonstige
00.66.29↔	Koronarangioplastik [PTCA], mit Ballons, sonstige	37.33.19↔	Exz oder Destruktion eines Reizleitungssystems, offener Zugang, sonstige
00.66.99↔	Perkutaner transluminaler Verschluss einer Fistel des Herzkranzgefäßes	37.33.20↔	Exz von und Läsion oder Gewebe des Herzes, offener Zugang
35.96.00↔	Perkutane transluminale Valvuloplastik, n.n.bez.	37.33.30↔	Destruktion von und Läsion oder Gewebe des Herzes, offener Zugang
35.96.09↔	Perkutane transluminale Valvuloplastik, sonstige	37.33.99↔	Exz oder Destruktion von und Läsion oder Gewebe des Herzes, offener Zugang, sonstige
35.96.10↔	Perkutane Valvuloplastik, n.n.bez.	88.43‡↔	Arteriographie der Pulmonalarterien
35.96.20↔	Endovaskuläre Mitralklappenrekonstruktion, n.n.bez.	88.50‡↔	Angiokardiographie, n.n.bez.
35.96.21↔	Endovaskuläre Mitralklappenrekonstruktion, transarteriell	88.52‡↔	Angiokardiographie von Strukturen des rechten Herzens
35.96.22↔	Endovaskuläre Mitralklappenrekonstruktion, transvenös	88.53‡↔	Angiokardiographie von Strukturen des linken Herzens
35.96.23↔	Mitralklappenangioplastik, endovaskulär	88.54‡↔	Kombinierte Angiokardiographie des rechten und linken Herzens
35.96.29↔	Endovaskuläre Mitralklappenrekonstruktion, sonstige	88.55‡↔	Koronare Arteriographie mit einem einzigen Katheter
37.21‡↔	Rechtsherzkatheter	88.56‡↔	Koronare Arteriographie mit zwei Kathetern
37.22‡↔	Linksherzkatheter	88.57‡↔	Sonstige und nicht näher bezeichnete koronare Arteriographie

Prozedur F05-2

36.10.00↔	Aortokoronarer Bypass zur Myokard-Revaskularisation, n.n.bez.	36.12.99↔	(Aorto)koronarer Bypass an zwei Koronararterien, sonstige
36.10.11↔	Aortokoronarer Bypass zur Myokard-Revaskularisation, konventionelle Technik	36.13.00↔	(Aorto)koronarer Bypass an drei Koronararterien, n.n.bez.
36.10.12↔	Aortokoronarer Bypass zur Myokard-Revaskularisation, minimalinvasive Technik	36.13.11↔	(Aorto)koronarer Bypass an drei Koronararterien, konventionelle Technik
36.10.19↔	Aortokoronarer Bypass zur Myokard-Revaskularisation, sonstige Technik	36.13.12↔	(Aorto)koronarer Bypass an drei Koronararterien, d. minimalinvasive Technik
36.10.99↔	Aortokoronarer Bypass zur Myokard-Revaskularisation, sonstige	36.13.19↔	(Aorto)koronarer Bypass an drei Koronararterien, sonstige Technik
36.11.00↔	(Aorto)koronarer Bypass an einer einzigen Koronararterie, n.n.bez.	36.13.99↔	(Aorto)koronarer Bypass an drei Koronararterien, sonstige
36.11.11↔	(Aorto)koronarer Bypass an einer einzigen Koronararterie, konventionelle Technik	36.14.00↔	(Arterio)koronarer Bypass an vier und mehr Koronararterien, n.n.bez.
36.11.12↔	(Aorto)koronarer Bypass an einer einzigen Koronararterie, minimalinvasive Technik	36.14.11↔	(Aorto)koronarer Bypass an vier und mehr Koronararterien, konventionelle Technik
36.11.19↔	(Aorto)koronarer Bypass an einer einzigen Koronararterie, sonstige Technik	36.14.12↔	(Aorto)koronarer Bypass an vier und mehr Koronararterien, minimalinvasive Technik
36.11.99↔	(Aorto)koronarer Bypass an einer einzigen Koronararterie, sonstige	36.14.19↔	(Arterio)koronarer Bypass an vier und mehr Koronararterien, S. Tsch
36.12.00↔	(Aorto)koronarer Bypass an zwei Koronararterien, n.n.bez.	36.14.99↔	(Aorto)koronarer Bypass an vier und mehr Koronararterien, sonstige
36.12.11↔	(Aorto)koronarer Bypass an zwei Koronararterien, konventionelle Technik	36.15↔	Einfacher Bypass zwischen A. mammaria interna und Koronararterien
36.12.12↔	(Aorto)koronarer Bypass an zwei Koronararterien, minimalinvasive Technik	36.16↔	Zweifacher A. mammaria interna-Koronararterien-Bypass
36.12.19↔	(Aorto)koronarer Bypass an zwei Koronararterien, sonstige Technik	36.19↔	Sonstige Bypass-Anastomosen zur Myokard-Revaskularisation

Prozedur F05-3

38.02.00↔	Inzision von anderen Gefäßen an Kopf und Hals, n.n.bez.	39.56.19↔	Plastische Rekonstruktion von Gefäßen an Kopf und Hals mit Gewebepatch, sonstige
38.02.10↔	Inzision von extrakraniellen Arterien an Kopf und Hals	39.56.20↔	Plastische Rekonstruktion von Gefäßen oberer Extremitäten mit Gewebepatch, n.n.bez.
38.02.20↔	Inzision von extrakraniellen Venen an Kopf und Hals, n.n.bez.	39.56.21↔	Plastische Rekonstruktion von Aa. d. ob. Extremitäten mit Gewebepatch
38.02.21↔	Inzision der V. jugularis (externa) (interna)	39.56.22↔	Plastische Rekonstruktion von Aa. d. ob. Extremitäten mit Gewebepatch
38.02.28↔	Inzision von sonstigen tiefen extrakraniellen Venen an Kopf und Hals	39.56.23↔	Plastische Rekonstruktion von sonstigen tiefen Venen oberer Extremitäten mit Gewebepatch
38.02.29↔	Inzision von extrakraniellen Venen an Kopf und Hals, sonstige	39.56.29↔	Plastische Rekonstruktion von Gefäßen oberer Extremitäten mit Gewebepatch, sonstige
38.02.99↔	Inzision von anderen Gefäßen an Kopf und Hals, sonstige	39.56.30↔	Plastische Rekonstruktion von thorakalen Gefäßen mit Gewebepatch, n.n.bez.
38.12↔	Endarterektomie von anderen Gefäßen an Kopf und Hals	39.56.31↔	Plastische Rekonstruktion der thorakalen Aorta mit Gewebe-Patch
38.32.00↔	Resektion von und Gefäßen an Kopf und Hals mit Anastomose, n.n.bez.	39.56.32↔	Plastische Rekonstruktion der V. pulmonalis mit Gewebe-Patch
38.32.10↔	Resektion von extrakraniellen Aa. an Kopf und Hals mit Anastomose	39.56.33↔	Plastische Rekonstruktion der V. cava superior mit Gewebe-Patch
38.32.20↔	Resektion von extrakraniellen Venen an Kopf und Hals mit Anastomose, n.n.bez.	39.56.39↔	Plastische Rekonstruktion von thorakalen Gefäßen mit Gewebepatch, sonstige
38.32.21↔	Resektion der V. jugularis mit Anastomose	39.56.40↔	Plastische Rekonstruktion von Aa. d. ob. Extremitäten mit Gewebepatch, n.n.bez.
38.32.22↔	Resektion von oberflächlichen extrakraniellen Venen an Kopf und Hals mit Anastomose	39.56.41↔	Plastische Rekonstruktion der Aorta abdominalis mit Gewebe-Patch
38.32.99↔	Resektion von und Gefäßen an Kopf und Hals mit Anastomose, sonstige	39.56.42↔	Plastische Rekonstruktion des Truncus coeliacus mit Gewebe-Patch
38.42↔	Resektion von anderen Blutgefäßen an Kopf und Hals	39.56.43↔	Plastische Rekonstruktion der A. gastrica mit Gewebe-Patch
39.22.00↔	Bypass zwischen Aorta, A. subclavia und A. carotis, n.n.bez.	39.56.44↔	Plastische Rekonstruktion der A. hepatica mit Gewebe-Patch
39.22.10↔	Bypass an der A. carotis, n.n.bez.	39.56.45↔	Plastische Rekonstruktion der A. lienalis mit Gewebe-Patch
39.22.11↔	Bypass zwischen A. carotis und A. carotis	39.56.46↔	Plastische Rekonstruktion der A. renalis mit Gewebe-Patch
39.22.12↔	Bypass zwischen A. carotis und A. vertebralis	39.56.47↔	Plastische Rekonstruktion der A. mesenterica mit Gewebe-Patch
39.22.13↔	Bypass zwischen A. carotis und A. subclavia	39.56.48↔	Plastische Rekonstruktion der A. iliaca mit Gewebe-Patch
39.22.14↔	Bypass zwischen A. carotis und Aorta	39.56.49↔	Plastische Rekonstruktion von Aa. d. ob. Extremitäten mit Gewebepatch, sonstige
39.22.19↔	Bypass an der A. carotis, sonstige	39.56.50↔	Plastische Rekonstruktion von Venen oberer Extremitäten mit Gewebepatch, n.n.bez.
39.22.20↔	Bypass an der A. subclavia, n.n.bez.	39.56.51↔	Plastische Rekonstruktion der V. cava inferior mit Gewebe-Patch
39.22.21↔	Bypass zwischen A. subclavia und Aorta	39.56.52↔	Plastische Rekonstruktion der V. iliaca mit Gewebe-Patch
39.22.29↔	Bypass an der A. subclavia, sonstige	39.56.59↔	Plastische Rekonstruktion von Venen oberer Extremitäten mit Gewebepatch, sonstige
39.22.99↔	Bypass zwischen Aorta, A. subclavia und A. carotis, sonstige	39.56.60↔	Plastische Rekonstruktion von Gefäßen oberer Extremitäten mit Gewebepatch, n.n.bez.
39.28↔	Extrakraniell-intrakranieller Gefäß-Bypass	39.56.61↔	Plastische Rekonstruktion von Aa. d. unteren Extremitäten mit Gewebepatch
39.56.00↔	Plastische Rekonstruktion eines Blgefäßes mit Gewebepatch, n.n.bez.	39.56.62↔	Plastische Rekonstruktion der V. femoralis und V. poplitea mit Gewebepatch
39.56.10↔	Plastische Rekonstruktion von Gefäßen an Kopf und Hals mit Gewebepatch, n.n.bez.	39.56.63↔	Plastische Rekonstruktion von sonstigen tiefen Venen oberer Extremitäten mit Gewebepatch
39.56.11↔	Plastische Rekonstruktion von intrakraniellen Gefäßen mit Gewebepatch	39.56.64↔	Plastische Rekonstruktion von oberflächlichen Venen oberer Extremitäten mit Gewebepatch
39.56.12↔	Plastische Rekonstruktion der V. jugularis mit Gewebe-Patch	39.56.69↔	Plastische Rekonstruktion von Gefäßen unterer Extremitäten mit Gewebepatch, sonstige

39.56.99↔	Plast Rekonstruktion e Blgef m GewPatch, sonstige	39.57.43↔	Plast Reko d A. gastrica m synthetischem Patch Graft
39.57.00↔	Plast Reko m synthetischem Patch Graft, n.n.bez.	39.57.44↔	Plast Reko d A. hepatica m synthetischem Patch Graft
39.57.10↔	Plst Rk v Gf an Kpf u H m synth Ptch Grft, n.n.bz.	39.57.45↔	Plast Reko d A. lienalis m synthetischem Patch Graft
39.57.11↔	Plast Reko von intrakr Gef m synthetischem Patch Graft	39.57.46↔	Plast Reko d A. renalis m synthetischem Patch Graft
39.57.12↔	Plast Reko v extrk Aa an Kopf u Ha m synth Patch Graft	39.57.47↔	Plast Reko d A. mesenterica m synth Patch Graft
39.57.13↔	Plast Reko d V. jugularis m synthetischem Patch Graft	39.57.48↔	Plast Reko d A. iliaca m synthetischem Patch Graft
39.57.19↔	Plast Reko v Gef an Kopf u Ha m synth Patch Graft, so	39.57.49↔	Plast Reko abd Aa m synthetischem Patch Graft, so
39.57.20↔	Plst Rk v Gf d ob Extrm m synth Ptch Grft, n.n.bz.	39.57.50↔	Plast Reko abd Venen m synth Patch Graft, n.n.bez.
39.57.21↔	Plast Reko von Aa d ob Extrem m synth Patch Graft	39.57.51↔	Plast Reko d V. cava inferior m synth Patch Graft
39.57.22↔	Plst Rk d V. sbcl,V. axill u V. brchiophlc m synth Ptch Grft	39.57.52↔	Plast Reko d V. iliaca m synthetischem Patch Graft
39.57.23↔	Plst Rk v snst tief Vv d ob Extrm m synth Ptch Grft	39.57.59↔	Plast Reko abd Venen m synthetischem Patch Graft, so
39.57.29↔	Plast Reko von Gef d ob Extrem m synth Patch Graft, so	39.57.60↔	Plst Rk v Gf d unt Extrm m synth Ptch Grft, n.n.bz.
39.57.30↔	Plast Reko von thor Gef m synth Patch Graft, n.n.bez.	39.57.61↔	Plast Reko von Aa d unteren Extrem m synth Patch Graft
39.57.31↔	Plast Reko d thorakalen Aort m synth Patch Graft	39.57.62↔	Plast Reko d V. fem und V. poplitea m synth Patch Graft
39.57.32↔	Plast Reko d V. pulmon m synthetischem Patch Graft	39.57.63↔	Plst Rk v snst tief Vv d unt Extrm m synth Ptch Grft
39.57.33↔	Plast Reko d V. cava superior m synth Patch Graft	39.57.64↔	Plst Rk v obrfl Vv d Obsrchnkls m synth Ptch Grft
39.57.39↔	Plast Reko von thorakalen Gef m synth Patch Graft, so	39.57.69↔	Plast Reko v Gef d unt Extrem m synth Patch Graft, so
39.57.40↔	Plast Reko abd Aa m synth Patch Graft, n.n.bez.	39.57.99↔	Plast Reko m synthetischem Patch Graft, sonstige
39.57.41↔	Plast Reko d abd Aort m synthetischem Patch Graft	39.58↔	Plast Rekonstruktion e Blgef m Patch Graft n.n.bez.
39.57.42↔	Plast Reko d Truncus coeliacus m synth Patch Graft		

Prozedur F05-4

01.21↔	Inzision und Drainage an den kranialen Sinus	35.35.10↔	Subvalvuläre fibröse o muskuläre Res an d Aortklapp
35.00↔	Valvulotomie am geschlossenen Herzen, Klappe nicht bez	35.35.99↔	Operationen an den Trabeculae carneae cordis, sonstige
35.01↔	Valvulotomie am geschlossenen Herzen, Aortenklappe	35.39.00↔	Op an and an d Herzkl angrenz Strukturen, n.n.bez.
35.02↔	Valvulotomie am geschlossenen Herzen, Mitralklappe	35.39.10↔	Supravalvuläre Resektion, Herzklappe, n.n.bez.
35.03↔	Valvulotomie am geschlossenen Herzen, Pulmonalklappe	35.39.11↔	Supravalvuläre Resektion, Aortenklappe
35.04↔	Valvulotomie am geschlossenen Herzen, Trikuspidalklappe	35.39.12↔	Supravalvuläre Resektion, Pulmonalklappe
35.10↔	Valvuloplastik a offenen Herz, ohne Ers, Klap Ni bez	35.39.19↔	Supravalvuläre Resektion, sonstige Herzklappe
35.11.00↔	Valvplast d Aortklapp a off Herz, oh Ers, n.n.bez.	35.39.99↔	Op an and an d Herzkl angrenz Strukturen, sonstige
35.11.10↔	Valvulotomie der Aortenklappe am offenen Herzen	35.41.00↔	Vergrosserung e bestehenden Vorhofseptumdefektes, n.n.bez.
35.11.20↔	Rk d Artklpp a off Hz, oh Ers, b kng Klppnm d Hz	35.41.10↔	Vergrosserung e besteh Vorhofseptumdefektes, off Tech
35.11.99↔	Valvuloplastik d Aortklapp a off Herz, oh Ers, So	35.41.20↔	Vergross e besteh Vorhofseptumdefektes, geschl Tech
35.12.00↔	Valvplast d Mitralkl a off Herz, oh Ers, n.n.bez.	35.41.99↔	Vergrosserung e bestehenden Vorhofseptumdefektes, sonst
35.12.10↔	Valvulotomie der Mitralklappe am offenen Herzen	35.42.00↔	Bildung von Herzseptumdefekten, n.n.bez.
35.12.11↔	Segelrekonstruktion der Mitralklappe am offenen Herzen	35.42.10↔	Bildung von Herzseptumdefekten, offene Technik
35.12.20↔	Rk d Mitrkl a off Hz, oh Ers, b kng Klppnm d Hz	35.42.20↔	Bildung von Herzseptumdefekten, geschlossene Technik
35.12.99↔	Valvuloplastik d Mitralkl a off Herz, oh Ers, sonstige	35.42.99↔	Bildung von Herzseptumdefekten, sonstige
35.13.00↔	Valvplast d Pulmklapp a off Herz, oh Ers, n.n.bez.	35.43.00↔	Vergross e besteh Ventrikelseptumdefektes, n.n.bez.
35.13.10↔	Valvulotomie der Pulmonalklappe am offenen Herzen	35.43.10↔	Vergross e besteh Ventrikelseptumdefektes, off Tech
35.13.20↔	Rk d Plmkklp a off Hz, oh Ers, b kng Klppnm d Hz	35.43.20↔	Vergross e besteh Ventrikelseptumdefektes, geschl Tech
35.13.99↔	Valvuloplastik d Pulmklapp a off Herz, oh Ers, so	35.43.99↔	Vergrosserung e besteh Ventrikelseptumdefektes, so
35.14.00↔	Valvplast d Trikusklap a off Herz, oh Ers, n.n.bez.	35.50↔	Korrektur von nicht näher bez Herzseptdef mit Prothese
35.14.10↔	Valvulotomie der Trikuspidalklappe am offenen Herzen	35.51↔	Korr e Vorhofseptumdefektes m Prothese, offene Technik
35.14.11↔	Segelrekonstruktion der Trikuspidalklappe am offenen Herzen	35.53↔	Korr e Ventrikelseptumdefektes m Prothese, off Zugang
35.14.20↔	Rk d Trksklp a off Hz, oh Ers, b kng Klppnm d Hz	35.54↔	Korrektur von Endokardkissendefekten (AV-Kanal) mit Prothese
35.14.99↔	Valvuloplastik d Trikusklap a off Herz, oh Ers, so	35.60↔	Korrektur e nicht bez Herzseptumdefektes mit BioGraft
35.19.00↔	Valvuloplastik a off Herz, oh Ers, So Klap, n.n.bez.	35.61↔	Korrektur eines Vorhofseptumdefektes mit Bio-Graft
35.19.10↔	Rk e AVKlp a off Hz, oh Ers, b kng Klppnm d Hz	35.62↔	Korrektur eines Ventrikelseptumdefektes mit Bio-Graft
35.19.11↔	Rk e Trmsklpp a off Hz, oh Ers, b kng Klppnm d Hz	35.63↔	Korr von Endokardkissendefekten (AV-Kanal) mit Bio-Graft
35.19.99↔	Valvuloplastik a off Herz, oh Ers, So Klap, So	35.70↔	Sonstige Ni näh bez Korr von Ni näh bez Herzseptdef
35.29.00↔	Herzklappenersatz, sonstige Klappe, n.n.bez.	35.71↔	Sonstige nicht näher bez Korr e Vorhofseptumdefektes
35.29.10↔	Ers d AVKlappe b kongenitalen Klappenanomalien d Herz	35.72.00↔	Korrektur eines Ventrikelseptumdefektes, n.n.bez.
35.29.20↔	Ers d TruncusKlap b kongenitalen Klappanom d Herz	35.72.10↔	Verschluss eines erworbenen Ventrikelseptumdefektes
35.29.99↔	Herzklappenersatz, sonstige Klappe, sonstige	35.72.99↔	Korrektur eines Ventrikelseptumdefektes, sonstige
35.31↔	Papillarmuskeloperation	35.73↔	So und Ni näh bez Korr von Endokardkissendef (Avkan)
35.32↔	Sehnenfaden-Operation	35.91↔	Interatriale Transposition des venösen Rückflusses
35.33.00↔	Anuloplastik, n.n.bez.	35.92↔	Erzeug e Cond zwischen rechtem Ventrikel und Pulmonart
35.33.10↔	Anuloplastik der Mitralklappe, n.n.bez.	35.93↔	Erzeugen eines Conduits zwischen linkem Ventrikel und Aorta
35.33.11↔	Anuloplastik der Mitralklappe, offen	35.94↔	Erzeugen eines Conduits zwischen Vorhof und Pulmonalarterie
35.33.19↔	Anuloplastik der Mitralklappe, sonstige	35.98.00↔	Sonstige Operationen an Herzsepten, n.n.bez.
35.33.20↔	Anuloplastik der Pulmonalklappe, n.n.bez.	35.98.10↔	Prktntrnslnmln Vrschl e Vhsptmdfcts, n.n.bz.
35.33.21↔	Anuloplastik der Pulmonalklappe, offen	35.98.19↔	Prktntrnslnmln Vrschl e Vhsptmdfcts, S
35.33.29↔	Anuloplastik der Pulmonalklappe, sonstige	35.98.30↔	Perkutanentransluminalen Vrschl e Vsd
35.33.30↔	Anuloplastik der Trikuspidalklappe, n.n.bez.	35.98.99↔	Sonstige Operationen an Herzsepten, sonstige
35.33.31↔	Anuloplastik der Trikuspidalklappe, offen	35.99.00↔	Sonstige Operationen an Herzklappen, n.n.bez.
35.33.39↔	Anuloplastik der Trikuspidalklappe, sonstige	35.99.10↔	Sonstige Operationen b kong Klappanom d Herz, n.n.bez.
35.33.99↔	Anuloplastik, sonstige	35.99.11↔	Sonstige Op b kong Klappanom d Herz, Aortklapp
35.35.00↔	Operationen an den Trabeculae carneae cordis, n.n.bez.	35.99.12↔	Sonstige Operationen b kong Klappanom d Herz, Mitralkl

35.99.13↔	Sonstige Op b kong Klappanom d Herz, Pulmonalklappe	37.61.10↔	Implantation e intraaortalen Ballonpumpe, offen chir
35.99.14↔	Sonstige Op b kong Klappanom d Herz, Trikuspidalklappe	37.61.20↔	Dauer d Beh mit einer intraaortalen Ballonp, n.n.bez.
35.99.15↔	So Op b kong Klappanom d Herz, AV o Trunkusklappe	37.61.21↔	Dauer d Beh m e Intraaort Ballonp: weniger als 48 Std
35.99.19↔	Sonstige Op b kong Klappanom d Herz, sonstige Klapp	37.61.22↔	Dauer d Beh m e Intraaort Ballonp: 48 bis unter 96 Std
35.99.20↔	Sonstige Operationen an Herzklappen, minimal-invasiv	37.61.29↔	Dauer d Beh mit e intraaortalen Ballonp: mehr Stunden
35.99.99↔	Sonstige Operationen an Herzklappen, sonstige	37.61.99↔	Implantation einer intraaortalen Ballonpumpe, sonstige
36.03↔	Koronarangioplastik am offenen Thorax	37.62↔	Einsetzen von nicht-implantierbarem herzunterstütz System
36.17↔	Abdomino-koronarer Arterien-Bypass	37.63.00↔	Reparatur von herzunterstützendem System, n.n.bez.
36.2↔	Myokard-Revaskularisation mit Arterien-Implantat	37.63.10↔	Isl Pmpw(N offn chr)e extrk Pmp(Kreislp o Zntrpm),nnbz
36.31↔	Transmyokardiale Revaskularisation am offenen Thorax	37.63.11↔	Isl Pmpw(N offn chr)e extrk Pmp(Kreislp o Zntrpm),unvnr
36.32↔	Sonstige transmyokardiale Revaskularisation	37.63.12↔	Isl Pmpw(N offn chr)e extrk Pmp(Kreislp o Zntrpm),bv
36.33↔	Endoskopische transmyokardiale Revaskularisation	37.63.19↔	Isl Pmpwch(N offn chr)e extrk Pmp(Kreislp o Zntrpm),s
36.34↔	Perkutane transmyokardiale Revaskularisation	37.63.20↔	Isol Pumpwech (Ni offen chir) e parak Pumpe, n.n.bez.
36.39.00↔	Sonstige Herz-Revaskularisation, n.n.bez.	37.63.21↔	Isol Pumpwech (Ni offen chir) e parak Pumpe, univentr
36.39.10↔	Herz-Revaskularisation durch Koronararterienpatch	37.63.22↔	Isol Pumpenwechsel (Ni offen chir) e parak Pumpe, biv
36.39.11↔	Revision eines Koronararterienbypass	37.63.29↔	Isol Pumpwech (Ni offen chir) e parak Pumpe, sonstige
36.39.12↔	Neuanlage eines Koronararterienbypass	37.63.99↔	Reparatur von herzunterstützendem System, sonstige
36.39.13↔	Transposition von Koronararterien	37.64.00↔	Entfernung von herzunterstützenden Systemen, n.n.bez.
36.39.14↔	HerzRevask m fr A. mamm intTx (IMATx)	37.64.10↔	Entfernung einer intraaortalen Ballonpumpe
36.39.99↔	Sonstige Herz-Revaskularisation, sonstige	37.64.20↔	Entfernung einer extrakorporalen Pumpe
36.91↔	Korrektur eines Koronargefäss-Aneurysmas	37.64.30↔	Entfernung einer parakorporalen Pumpe
36.99.00↔	Sonstige Operationen an Herzgefässen n.n.bez.	37.64.40↔	Entf eines kompletten Herzersatzsystems (Kunstherz)
36.99.10↔	Intrakoronare Stammzelltherapie, n.n.bez.	37.64.50↔	Entfernung einer intrakorporalen Pumpe
36.99.11↔	Intrakor Stammzth oh Anr v Stammzfrakt o kult Verm	37.64.60↔	Entfernung eines äußeren Myokardunterstützungssystems
36.99.12↔	Intrakor Stammzth m Anr v Stammzfrakt o kult Verm	37.64.70↔	Entf e transvasal platzierten axial Pumpe z Kreislunt
36.99.19↔	Intrakoronare Stammzelltherapie, sonstige	37.64.99↔	Entfernung von herzunterstützenden Systemen, sonstige
36.99.20↔	Operationen bei kongenitalen Anomalien der Herzgefässe	37.65.00↔	Implant von äusserlichem herzunterst System, n.n.bez.
36.99.30↔	Rekonstruktion des Koronarostiums	37.65.10↔	Implnt(ffn chr)e extrk Pmp(z.B. Kreislp o Zntrpm),nnbz
36.99.40↔	Sympathektomie der Koronararterien	37.65.11↔	Imp(ffn chr)e extrk Pmp(z.B. Kreislp o Zntrpm),unvnr
36.99.99↔	Sonstige Operationen an Herzgefässen, sonstige	37.65.12↔	Implnt(ffn chr)e extrk Pmp(z.B. Kreislp o Zntrpm),bv
37.10↔	Inzision am Herzen n.n.bez.	37.65.19↔	Implnt(ffn chr)e extrk Pmp(z.B. Kreislp o Zntrpm),so
37.11.00↔	Kardiotomie, n.n.bez.	37.65.20↔	Implant (offen chir) e parakorporalen Pumpe, n.n.bez.
37.11.10↔	Epikardiale, endokardiale und epimyokardiale Inzision	37.65.21↔	Implant (offen chir) e parak Pumpe, univentrikulär
37.11.99↔	Kardiotomie, sonstige	37.65.22↔	Implantation (offen chir) e parakorporalen Pumpe, biv
37.12↔	Perikardiotomie	37.65.29↔	Implant (offen chir) e parakorporalen Pumpe, sonstige
37.24.00↔	Perikardbiopsie, n.n.bez.	37.65.50↔	Dauer d Beh m e univentr extrak Pumpe, n.n.bez.
37.24.10↔	Geschlossene [perkutane] [Nadel-] Biopsie des Perikards	37.65.51↔	Dauer d Bh m e unvnr extrk Pmp: wng als 48 Std
37.24.20↔	Offene Perikardbiopsie	37.65.52↔	Dauer d Bh m e unvnr extrk Pmp: 48 bs unt 96 Std
37.24.99↔	Perikardbiopsie, sonstige	37.65.53↔	Dauer d Beh m e univentr extrak Pumpe: 96 Std u läng
37.25.00↔	Herzbiopsie, n.n.bez.	37.65.60↔	Dauer d Beh mit e biv extrakorporalen Pumpe, n.n.bez.
37.25.10↔	Geschlossene [perkutane] [Nadel-] Biopsie des Myokards	37.65.61↔	Dauer d Beh m e biv extrak Pumpe: weniger als 48 Std
37.25.20↔	Transvasale Biop des Endokards, Myokards u Endomyokards	37.65.62↔	Dauer d Beh m e biv extrak Pumpe: 48 bis unter 96 Std
37.25.30↔	Herzbiopsie, offen	37.65.69↔	Dauer d Beh mit e biv extrak Pumpe: mehr Stunden
37.25.99↔	Herzbiopsie, sonstige	37.65.99↔	Implant von äusserlichem herzunterst System, sonstige
37.31.00↔	Perikardektomie, n.n.bez.	37.66.00↔	Einsetz von implantbar herzunterst System, n.n.bez.
37.31.10↔	Perikardektomie, partiell	37.66.10↔	Implant (offen chir) e intrakorporalen Pumpe, n.n.bez.
37.31.20↔	Perikardektomie, total	37.66.11↔	Implant (offen chir) e intrakorp Pumpe, univentrikulär
37.31.30↔	Adhäsiolyse am Perikard	37.66.12↔	Implantation (offen chir) e intrakorporalen Pumpe, biv
37.31.99↔	Perikardektomie, sonstige	37.66.19↔	Implant (offen chir) e intrakorporalen Pumpe, sonstige
37.32↔	Aneurysmektomie am Herzen	37.66.99↔	Einsetz von implantbar herzunterst System, sonstige
37.33.00↔	Exz o Destr v and Lös o Gew d Herz, off Zug, n.n.bez.	37.67↔	Implantation eines herzmuskelstimulierenden Systems
37.33.10↔	Exz o Destr a Reizleitungssystem, off Zugang, n.n.bez.	37.68.00↔	Einsetz von perkut ext herzunterst System, n.n.bez.
37.33.11↔	Exz o Dstr a Reizsystem,off Zg,abltv Mssn b Tchyrrhythmie	37.68.10↔	Prkt Enf e Intraaort Bllnp (IABP), Bh Dauer n.n.bez.
37.33.19↔	Exz o Destr a Reizleitungssystem, off Zugang, sonstige	37.68.11↔	Prkt Enf e Intraaort Bllnp(IABP),Bh Dauer bs unt48Std
37.33.20↔	Exz von and Läsion oder Gew d Herzens, offener Zugang	37.68.12↔	Prkt Enf e Intraaort Bllnp(IABP),Bhdl Dauer zw48u95Std
37.33.30↔	Destr von and Läsion oder Gew d Herz, offener Zugang	37.68.19↔	Prkt Enf e Intraaort Bllnp (IABP), Bhdl Dauer mhr Std
37.33.99↔	Exz o Destr von and Lös o Gew d Herz, off Zugang, so	37.68.20↔	Implnt e intvs,unvnr,axial Pmp z KreisInt,Dauer nnbz
37.35↔	Partielle Ventrikulektomie	37.68.21↔	Imp intvs,unvnr,axial Pmp z KreisInt,Dauer d Bh bs unt48Std
37.41↔	Implant von prothetischem herzunterst System a Herz	37.68.22↔	Imp intvs,unvnr,axial Pmp z KreisInt,Dauer zw48u95Std
37.49↔	Sonst plastische Rekonstruktion am Herzen und Perikard	37.68.23↔	Imp intvs,unvnr,axial Pmp z KreisInt,Dauer zw96u119Std
37.4x.00↔	Plastische Rekonstruktion von Herz und Perikard, n.n.bez.	37.68.29↔	Imp intvs,unvnr,axial Pmp z KreisInt,Dauer120Std u mhr
37.4x.10↔	Naht des Perikardes (nach Verletzung)	37.68.30↔	Implnt e intvs, bv, axial Pmp z KreisInt, Dauer n.n.bez.
37.4x.11↔	Plastische Rekonstruktion des Perikards, sonstige	37.68.31↔	Imp intvs,bv,axial Pmp z KreisInt,Dauer d Bh bs unt48Std
37.4x.20↔	Naht des Myokardes (nach Verletzung)	37.68.32↔	Implnt e intvs,bv,axial Pmp z KreisInt,Dauer zw48u95Std
37.4x.21↔	Plastische Rekonstruktion des Myokard, sonstige	37.68.33↔	Implnt e intvs,bv,axial Pmp z KreisInt,Dauer zw96u119Std
37.4x.99↔	Plastische Rekonstruktion von Herz und Perikard, sonst	37.68.39↔	Implnt e intvs,bv,axial Pmp z KreisInt,Dauer120Std u mhr
37.52↔	Implantation eines kompletten Herzersatzsystems	37.68.40↔	Entfernung einer intravasalen axialen Pumpe, n.n.bez.
37.53↔	Ers o Repar d thor Einheit e kompl Herzersatzsyst	37.68.41↔	Entf einer intravasalen, univentrikulären axialen Pumpe
37.54↔	Ers o Rpr v snst implntbr Bstndt e kompl Hrzrszst	37.68.42↔	Entf einer intravasalen, biventrikulären axialen Pumpe
37.61.00↔	Implantation einer intraaortalen Ballonpumpe, n.n.bez.	37.68.49↔	Entfernung einer intravasalen, axialen Pumpe, sonstige

37.68.99↔	Einsetz von perkut ext herzunerst System, sonstige	38.14.10↔	Endarterektomie von Aorta ascendens und Aortenbogen
37.91↔	Offene Herzmassage	38.14.20↔	Endarterektomie der Aorta descendens
37.99.00↔	Sonstige Operationen an Herz und Perikard, n.n.bez.	38.14.30↔	Endarterektomie der Aorta abdominalis
37.99.10↔	Intramyokardiale Stammzelltherapie, n.n.bez.	38.14.99↔	Endarterektomie der Aorta, sonstige
37.99.11↔	Intramyok Stammzth oh Anr v Stammzfrakt o kult Verm	38.15.00↔	Endarterektomie der anderen thorakalen Gefässe, n.n.bez.
37.99.12↔	Intramyok Stammzth m Anr v Stammzfrakt o kult Verm	38.15.10↔	Endarterektomie der A. subclavia
37.99.19↔	Intramyokardiale Stammzelltherapie, sonstige	38.15.20↔	Endarterektomie des Truncus brachiocephalicus
37.99.20↔	Operationen bei kongenitalen Anomalien des Herzens, n.n.bez.	38.15.30↔	Endarterektomie der A. pulmonalis
37.99.29↔	Operationen bei kongenitalen Anomalien des Herzens, sonst	38.15.40↔	Endarterektomie der V. pulmonalis
37.99.30↔	Ligatur eines Herzohres	38.15.99↔	Endarterektomie der anderen thorakalen Gefässe, sonst
37.99.80↔	Reoperation an Herz und Perikard	38.16.00↔	Endarterektomie von abdominalen Arterien, n.n.bez.
37.99.99↔	Sonstige Operationen an Herz und Perikard, sonstige	38.16.10↔	Endarterektomie von viszeralen Arterien, n.n.bez.
38.01↔	Inzision von intrakraniellen Gefässen	38.16.11↔	Endarterektomie des Truncus coeliacus
38.02.00↔	Inzision von anderen Gefässen an Kopf und Hals, n.n.bez.	38.16.12↔	Endarterektomie der A. gastrica
38.02.10↔	Inzision von extrakraniellen Arterien an Kopf und Hals	38.16.13↔	Endarterektomie der A. hepatica
38.02.20↔	Inzision von extrakraniellen Venen an Kopf u Hals, n.n.bez.	38.16.14↔	Endarterektomie der A. lienalis
38.02.21↔	Inzision der V. jugularis (externa) (interna)	38.16.15↔	Endarterektomie der A. renalis
38.02.28↔	Inzis von sonstigen tiefen extrk Venen an Kopf und Ha	38.16.16↔	Endarterektomie der A. mesenterialis
38.02.29↔	Inzision von extrakraniellen Venen an Kopf und Hals, sonst	38.16.17↔	Endarterektomie der A. lumbalis
38.02.99↔	Inzision von anderen Gefässen an Kopf und Hals, sonst	38.16.18↔	Endarterektomie der A. iliaca
38.03.00↔	Inzision von Gefässen der oberen Extremität, n.n.bez.	38.16.19↔	Endarterektomie von viszeralen Arterien, sonstige
38.03.10↔	Inzision von Arterien der oberen Extremität, n.n.bez.	38.16.99↔	Endarterektomie von abdominalen Arterien, sonstige
38.03.11↔	Inzision der A. axillaris	38.18.00↔	Endarterektomie von Gefässen der unteren Extremität, n.n.bez.
38.03.19↔	Inzision von sonstigen Arterien des Oberarms	38.18.10↔	Endarterektomie der A. femoralis (communis) (superficialis)
38.03.20↔	Inzision von Arterien des Unterarms	38.18.11↔	Endarterektomie der A. profunda femoris
38.03.21↔	Inzision von Arterien der Hand	38.18.12↔	Endarterektomie der A. poplitea
38.03.30↔	Inzision von Venen der oberen Extremität, n.n.bez.	38.18.99↔	Endarterektomie von Gefässen der unteren Extremität, sonst
38.03.31↔	Inzision der V. axillaris	38.21↔	Biopsie eines Blutgefässes
38.03.38↔	Inzision von sonstn tiefen Venen der oberen Extremität	38.32.00↔	Resektion von and Gef a Kopf und Ha m Anast, n.n.bez.
38.03.39↔	Inzision von Venen der oberen Extremität, sonstige	38.32.10↔	Resektion von extrk Aa an Kopf und Hals mit Anast
38.03.99↔	Inzision von Gefässen der oberen Extremität, sonstige	38.32.20↔	Res von extrk Venen an Kopf und Ha m Anast, n.n.bez.
38.04.00↔	Inzision der Aorta, n.n.bez.	38.32.21↔	Resektion der V. jugularis mit Anastomose
38.04.10↔	Inzision von Aorta ascendens und Aortenbogen	38.32.22↔	Res von oberfl extrk Venen an Kopf und Ha m Anast
38.04.20↔	Inzision der Aorta descendens	38.32.99↔	Resektion von and Gef an Kopf und Ha m Anast, sonstige
38.04.30↔	Inzision der Aorta abdominalis	38.33.00↔	Resektion von Gef d oberen Extrem (m Anast), n.n.bez.
38.04.99↔	Inzision der Aorta, sonstige	38.33.10↔	Resektion von Aa d oberen Extrem mit Anast, n.n.bez.
38.05.00↔	Inzision von anderen thorakalen Gefässen, n.n.bez.	38.33.11↔	Resektion von Arterien des Oberarmes mit Anastomose
38.05.10↔	Inzision von anderen thorakalen Arterien	38.33.12↔	Resektion der A. ulnaris mit Anastomose
38.05.20↔	Inzision von thorakalen Venen, n.n.bez.	38.33.13↔	Resektion von sonst Arterien des Unterarmes mit Anastomose
38.05.21↔	Inzision von thorakalen tiefen Venen	38.33.14↔	Resektion von Arterien der Hand mit Anastomose
38.05.29↔	Inzision von thorakalen Venen, sonstige	38.33.20↔	Resektion von Venen d oberen Extrem m Anast, n.n.bez.
38.05.99↔	Inzision von anderen thorakalen Gefässen, sonstige	38.33.21↔	Resektion der V. axillaris mit Anastomose
38.06.00↔	Inzision von abdominalen Arterien, n.n.bez.	38.33.22↔	Res von sonstigen tiefen Venen d ob Extrem m Anast
38.06.10↔	Inzision von viszeralen Arterien, n.n.bez.	38.33.23↔	Resektion von oberfl Venen d ob Extrem m Anast
38.06.11↔	Inzision des Truncus coeliacus	38.33.99↔	Resektion von Gef d oberen Extrem (m Anast), sonstige
38.06.12↔	Inzision der A. gastrica	38.34.00↔	Resektion der Aorta mit Anastomose, n.n.bez.
38.06.13↔	Inzision der A. hepatica	38.34.10↔	Resektion d Aort ascendens und d Aortenbogens m Anast
38.06.14↔	Inzision der A. lienalis	38.34.20↔	Resektion der Aorta descendens mit Anastomose
38.06.15↔	Inzision der A. renalis	38.34.30↔	Resektion der Aorta abdominalis mit Anastomose
38.06.16↔	Inzision der A. mesenterialis	38.34.99↔	Resektion der Aorta mit Anastomose, sonstige
38.06.17↔	Inzision der A. lumbalis	38.35.00↔	Resektion von thorakalen Gefässen mit Anastomose, n.n.bez.
38.06.18↔	Inzision der A. iliaca	38.35.10↔	Resektion von thorakalen Arterien mit Anastomose, n.n.bez.
38.06.19↔	Inzision von viszeralen Arterien, sonstige	38.35.11↔	Resektion der A. subclavia mit Anastomose
38.06.99↔	Inzision von abdominalen Arterien, sonstige	38.35.12↔	Resektion des Truncus brachiocephalicus mit Anastomose
38.07.00↔	Inzision von abdominalen Venen, n.n.bez.	38.35.13↔	Resektion der A. pulmonalis mit Anastomose
38.07.10↔	Inzision von tiefen abdominalen Venen, n.n.bez.	38.35.19↔	Resektion von thorakalen Arterien mit Anastomose, sonst
38.07.11↔	Inzision der V. cava inferior	38.35.20↔	Resektion von thorakalen Venen mit Anastomose, n.n.bez.
38.07.12↔	Inzision der V. iliaca	38.35.21↔	Resektion der V. pulmonalis mit Anastomose
38.07.19↔	Inzision von tiefen abdominalen Venen, sonstige	38.35.22↔	Resektion der V. subclavia mit Anastomose
38.07.99↔	Inzision von abdominalen Venen, sonstige	38.35.23↔	Resektion der V. cava superior mit Anastomose
38.08.00↔	Inzision von Arterien der unteren Extremität, n.n.bez.	38.35.28↔	Res von thorakalen von sonstigen tiefen Venen m Anast
38.08.10↔	Inzision der A. femoralis (communis) (superficialis)	38.35.29↔	Resektion von thorakalen Venen mit Anastomose, sonstige
38.08.11↔	Inzision der A. profunda femoris	38.35.99↔	Resektion von thorakalen Gefässen mit Anastomose, sonst
38.08.12↔	Inzision der A. poplitea	38.36.00↔	Resektion von abdominalen Arterien mit Anastomose, n.n.bez.
38.08.99↔	Inzision von Arterien der unteren Extremität, sonstige	38.36.10↔	Resektion von viszeralen Arterien mit Anastomose, n.n.bez.
38.10↔	Endarterektomie, Lokalisation n.n.bez.	38.36.11↔	Resektion des Truncus coeliacus mit Anastomose
38.11↔	Endarterektomie von intrakraniellen Gefässen	38.36.12↔	Resektion der A. gastrica mit Anastomose
38.12↔	Endarterektomie von anderen Gefässen an Kopf und Hals	38.36.13↔	Resektion der A. hepatica mit Anastomose
38.13↔	Endarterektomie von Gefässen der oberen Extremität	38.36.14↔	Resektion der A. lienalis mit Anastomose
38.14.00↔	Endarterektomie der Aorta, n.n.bez.	38.36.15↔	Resektion der A. renalis mit Anastomose

38.36.16↔	Resektion der A. mesenterialis mit Anastomose	38.64.00↔	Sonstige Exzision der Aorta, n.n.bez.
38.36.17↔	Resektion der A. iliaca mit Anastomose	38.64.10↔	Sonstige Exzision der thorakalen Aorta
38.36.19↔	Resektion von viszeralen Arterien mit Anastomose, sonst	38.64.20↔	Sonstige Exzision der Aorta abdominalis
38.36.99↔	Resektion von abdominalen Arterien mit Anastomose, sonst	38.64.99↔	Sonstige Exzision der Aorta, sonstige
38.37.00↔	Resektion von abdominalen Venen mit Anastomose, n.n.bez.	38.65.00↔	Sonstige Exzision von thorakalen Gefässen, n.n.bez.
38.37.10↔	Resektion von tiefen abdomin Venen mit Anastomose, n.n.bez.	38.65.10↔	Sonstige Exzision von thorakalen Arterien
38.37.11↔	Resektion der V. cava inferior mit Anastomose	38.65.20↔	Sonstige Exzision von thorakalen Venen, n.n.bez.
38.37.12↔	Resektion der V.iliaca mit Anastomose	38.65.21↔	Sonstige Exzision der V. cava superior
38.37.19↔	Resektion von tiefen abdomin Venen mit Anastomose, sonst	38.65.22↔	Sonstige Exzision von sonstigen tiefen thorakalen Venen
38.37.99↔	Resektion von abdominalen Venen mit Anastomose, sonst	38.65.29↔	Sonstige Exzision von thorakalen Venen, sonstige
38.38.00↔	Resektion von Aa d unteren Extrem mit Anast, n.n.bez.	38.65.99↔	Sonstige Exzision von thorakalen Gefässen, sonstige
38.38.10↔	Resektion d A. fem m Anast (communis) (superficialis)	38.66.00↔	Sonstige Exzision von abdominalen Arterien, n.n.bez.
38.38.11↔	Resektion der A. profunda femoris mit Anastomose	38.66.10↔	Sonstige Exzision von viszeralen Arterien, n.n.bez.
38.38.12↔	Resektion der A. poplitea mit Anastomose	38.66.11↔	Sonstige Exzision des Truncus coeliacus
38.38.99↔	Resektion von Aa d unteren Extrem mit Anast, sonstige	38.66.12↔	Sonstige Exzision der A. gastrica
38.41↔	Resektion von intrakraniellen Blutgefässen mit Ersatz	38.66.13↔	Sonstige Exzision der A. hepatica
38.42↔	Resektion von anderen Blutgefässen an Kopf und Hals	38.66.14↔	Sonstige Exzision der A. lienalis
38.43.00↔	Resektion von Blgef d oberen Extrem mit Ers, n.n.bez.	38.66.15↔	Sonstige Exzision der A. renalis
38.43.10↔	Resektion von Arterien der oberen Extremität mit Ersatz	38.66.16↔	Sonstige Exzision der A. mesenterialis
38.43.11↔	Resektion der A. axillaris mit Ersatz	38.66.17↔	Sonstige Exzision der A. lumbalis
38.43.20↔	Res von Venen der oberen Extremität mit Ersatz, n.n.bez.	38.66.18↔	Sonstige Exzision der A. iliaca
38.43.21↔	Resektion der V. axillaris mit Ersatz	38.66.19↔	Sonstige Exzision viszeraler Arterien, sonstige
38.43.28↔	Resektion von sonstigen tiefen Venen d ob Extrem m Ers	38.66.99↔	Sonstige Exzision abdominaler Arterien, sonstige
38.43.29↔	Resektion von Venen der oberen Extremität mit Ersatz, sonst	38.67.00↔	Sonstige Exzision von abdominalen Venen, n.n.bez.
38.43.99↔	Resektion von Blgef d oberen Extrem mit Ers, sonstige	38.67.10↔	Sonst Exzision von tiefen abdominalen Venen, n.n.bez.
38.44.00↔	Resektion der Aorta abdominalis mit Ersatz, n.n.bez.	38.67.11↔	Sonstige Exzision der V. cava inferior
38.44.10↔	Resektion der Aorta abdominalis, suprarenal mit Ersatz	38.67.12↔	Sonstige Exzision der V. iliaca
38.44.11↔	Resektion der Aorta abdominalis, infrarenal mit Ersatz	38.67.19↔	Sonst Exzision von tiefen abdominalen Venen, sonst
38.44.12↔	Resektion der Aorta abdominalis, juxtarenal mit Ersatz	38.67.99↔	Sonstige Exzision von abdominalen Venen, sonstige
38.44.99↔	Resektion der Aorta abdominalis mit Ersatz, sonstige	38.68.00↔	Sonst Exzision von Arterien der unteren Extremität, n.n.bez.
38.45.00↔	Resektion von thorakalen Blutgefässen mit Ersatz, n.n.bez.	38.68.10↔	Sonstige Exzision von Arterien des Oberschenkels
38.45.10↔	Resektion der thorakalen Aorta mit Ersatz, n.n.bez.	38.68.20↔	Sonst Exzision von Arterien des Unterschenkels und des Fußes
38.45.11↔	Resektion Aorta ascendens od des Aortenbogens mit Ersatz	38.68.99↔	Sonst Exzision von Arterien der unteren Extremität, sonst
38.45.12↔	Resektion der Aorta thoracica mit Ersatz	38.7x.00↔	Unterbrechung der Vena cava, n.n.bez.
38.45.13↔	Resektion der Aorta thoracoabdominalis mit Ersatz	38.7x.10↔	Unterbrechung des V. cava chirurgisch, n.n.bez.
38.45.14↔	Resektion der thorakalen Aorta und Ersatz mit Hybridprothese	38.7x.11↔	Einsetzen e Antiembolie-Schirmes in die V. cava, chirurgisch
38.45.19↔	Resektion der thorakalen Aorta mit Ersatz, sonstige	38.7x.12↔	Entfernung e AntiembolieSchirmes in d V. cava, chir
38.45.20↔	Resektion sonstr thorakaler Arterien mit Ersatz, n.n.bez.	38.7x.13↔	Ligatur oder Plicatur der V. cava, chirurgische
38.45.21↔	Resektion der A. pulmonalis mit Ersatz	38.7x.19↔	Chirurgische Unterbrechung des V. cava, chirurgisch, sonst
38.45.22↔	Resektion des Truncus brachiocephalicus mit Ersatz	38.7x.20↔	Unterbrechung d V. cava, Perk transluminal, n.n.bez.
38.45.29↔	Resektion sonstiger thorakaler Arterien mit Ersatz	38.7x.23↔	Ligatur oder Plikatur der V. cava, perkutan transluminal
38.45.30↔	Resektion thorakaler Venen mit Ersatz, n.n.bez.	38.7x.29↔	Intrvntionnl Untbr d V. Cv, Prk trnsmnl, S
38.45.31↔	Resektion der V. cava superior mit Ersatz	38.7x.99↔	Unterbrechung der Vena cava, sonstige
38.45.38↔	Resektion sonstiger tiefer thorakaler Venen mit Ersatz	38.81↔	Sonstr chirurgischer Verschluss von intrakraniellen Gefässen
38.45.39↔	Resektion thorakaler Venen mit Ersatz, sonstige	38.82.00↔	So chir Verschluss von Gef a Kopf und Ha, n.n.bez.
38.45.99↔	Resektion von thorakalen Blutgefässen mit Ersatz, sonst	38.82.10↔	Sonstiger chir Verschluss von extkr Aa an Kopf und Ha
38.46↔	Resektion von abdominalen Arterien mit Ersatz	38.82.20↔	So chir Verschl v extkr Venen an Kopf u Ha, n.n.bez.
38.47.00↔	Resektion von abdominalen Venen mit Ersatz, n.n.bez.	38.82.21↔	Sonstiger chirurgischer Verschluss der V. jugularis
38.47.10↔	Resektion von tiefen abdominalen Venen mit Ersatz, n.n.bez.	38.82.22↔	So chir Verschl v sonst tief extkr Venen an Kopf u Ha
38.47.11↔	Resektion der V. cava inferior mit Ersatz	38.82.29↔	So chir Verschluss von extkr Venen an Kopf und Ha, so
38.47.12↔	Resektion der V. iliaca mit Ersatz	38.82.99↔	So chir Verschluss von Gef a Kopf und Ha, sonstige
38.47.19↔	Resektion von tiefen abdominalen Venen mit Ersatz, sonst	38.84.00↔	Sonstiger chirurgischer Verschluss der Aorta, n.n.bez.
38.47.99↔	Resektion von abdominalen Venen mit Ersatz, sonstige	38.84.10↔	Sonstiger chirurgischer Verschluss der thorakalen Aorta
38.48.00↔	Resektion von Aa d unteren Extrem mit Ers, n.n.bez.	38.84.20↔	Sonstr chirurgischer Verschluss der Aorta abdominalis
38.48.10↔	Res der A. femoralis mit Ersatz (communis) (superficialis)	38.84.99↔	Sonstiger chirurgischer Verschluss der Aorta, sonstige
38.48.11↔	Resektion der A. profunda femoris mit Ersatz	38.85.00↔	So chir Verschluss von and thorakalen Gef, n.n.bez.
38.48.12↔	Resektion der A. poplitea mit Ersatz	38.85.10↔	So chir Verschluss von and thorakalen Aa, n.n.bez.
38.48.13↔	Resektion von Arterien des Unterschenkels mit Ersatz	38.85.11↔	Sonstiger chirurgischer Verschluss der A. subclavia
38.48.99↔	Resektion von Aa d unteren Extrem mit Ers, sonstige	38.85.12↔	Sonstiger chirurgischer Verschluss der A. pulmonalis
38.51↔	Ligatur und Stripping von intrakraniellen Varizen	38.85.13↔	Sonstr chirurgischer Verschluss des Truncus brachiocephalicus
38.61↔	Sonstige Exzision von intrakraniellen Gefässen	38.85.19↔	So chir Verschluss von and thorakalen Aa, sonstige
38.62↔	Sonstige Exzision von Gefässen an Kopf und Hals	38.85.20↔	So chir Verschluss von thorakalen Venen, n.n.bez.
38.63.00↔	Sonst Exzision von Gefässen der oberen Extremität, n.n.bez.	38.85.21↔	Sonstiger chirurgischer Verschluss der V. cava superior
38.63.10↔	Sonst Exzision von Arterien der oberen Extremität, n.n.bez.	38.85.22↔	Sonstiger chirurgischer Verschluss der V. pulmonalis
38.63.11↔	Sonstige Exzision von Arterien der Hand	38.85.23↔	Sonstiger chirurgischer Verschluss der V. subclavia
38.63.19↔	Sonst Exzision von Arterien der oberen Extremität, sonst	38.85.28↔	So chir Verschluss von sonst tiefen thorakalen Venen
38.63.20↔	Sonst Exzision von Venen der oberen Extremität, n.n.bez.	38.85.29↔	So chir Verschluss von thorakalen Venen, sonstige
38.63.21↔	Sonst Exzision von tiefen Venen der oberen Extremität	38.85.99↔	So chir Verschluss von and thorakalen Gef, sonstige
38.63.29↔	Sonst Exzision von Venen der oberen Extremität, sonst	38.88↔	Sonstiger chir Verschluss von Aa d unteren Extremität
38.63.99↔	Sonst Exzision von Gefässen der oberen Extremität, sonst	39.0x.00↔	Shunt einer systemischen zur Pulmonalarterie, n.n.bez.

39.0x.10↔	Anast zwischen A. subcl u A. pulmon (BlalockTausig)	39.31.10↔	Naht einer Arterie an Kopf und Hals, n.n.bez.
39.0x.11↔	Anast zw Aort u A. pulmon dextra (WaterstonCooley)	39.31.11↔	Naht einer intrakraniellen Arterie
39.0x.12↔	Anst zw Art dscndns u A. plmn snstr (PttsSmth)	39.31.19↔	Naht einer Arterie an Kopf und Hals, sonstige
39.0x.13↔	Anast zwischen A. pulmon sinistra und A. pulmon dextra	39.31.20↔	Naht einer Arterie des Oberarms, n.n.bez.
39.0x.20↔	Prothesenshunt zwischen A. pulmonalis und Aorta, zentral	39.31.21↔	Naht der A. axillaris
39.0x.21↔	Prothesenshunt zwischen A. pulmonalis und Aorta, peripher	39.31.22↔	Naht der A. brachialis
39.0x.23↔	Pulmonalarterielles Banding	39.31.29↔	Naht einer Arterie des Oberarms, sonstige
39.0x.24↔	Shunt e systemischen z Pulmonart, DamusKayStanselOp	39.31.30↔	Naht einer Arterie des Unterarms
39.0x.99↔	Shunt einer systemischen zur Pulmonalarterie, sonstige	39.31.40↔	Naht einer Arterie der Hand
39.1↔	Intra-abdominaler venöser Shunt	39.31.50↔	Naht einer Arterie der unteren Extremität
39.22.00↔	Bypass zwischen Aorta, A. subclavia und A. carotis, n.n.bez.	39.31.60↔	Naht der Aorta, n.n.bez.
39.22.10↔	Bypass an der A. carotis, n.n.bez.	39.31.61↔	Naht der thorakalen Aorta
39.22.11↔	Bypass zwischen A. carotis und A. carotis	39.31.62↔	Naht der abdominalen Aorta
39.22.12↔	Bypass zwischen A. carotis und A. vertebralis	39.31.69↔	Naht der Aorta, sonstige
39.22.13↔	Bypass zwischen A. carotis und A. subclavia	39.31.70↔	Naht von sonstigen thorakalen Arterien, n.n.bez.
39.22.14↔	Bypass zwischen A. carotis und Aorta	39.31.71↔	Naht der A. pulmonalis
39.22.19↔	Bypass an der A. carotis, sonstige	39.31.72↔	Naht des Truncus brachiocephalicus
39.22.20↔	Bypass an der A. subclavia, n.n.bez.	39.31.73↔	Naht der A. subclavia
39.22.21↔	Bypass zwischen A. subclavia und Aorta	39.31.79↔	Naht von thorakalen Arterien, sonstige
39.22.29↔	Bypass an der A. subclavia, sonstige	39.31.80↔	Naht von abdominalen Arterien, n.n.bez.
39.22.99↔	Bypass zwischen Aorta, A. subclavia und A. carotis, sonst	39.31.81↔	Naht des Truncus coeliacus
39.23↔	Sonstiger intrathorakaler, vaskulärer Shunt oder Bypass	39.31.82↔	Naht der A. gastrica
39.24↔	Aorto-renaler Bypass	39.31.83↔	Naht der A. hepatica
39.25.00↔	Aorto-iliaco-femoraler Bypass, n.n.bez.	39.31.84↔	Naht der A. lienalis
39.25.10↔	Aorto-iliaco-femoraler Bypass, aortal, n.n.bez.	39.31.85↔	Naht der A. renalis
39.25.11↔	Aorto-iliacaler Bypass	39.31.86↔	Naht der A. mesenterialis
39.25.12↔	Aorto-femoraler Bypass	39.31.87↔	Naht der A. lumbalis
39.25.13↔	Aorto-poplitealer Bypass	39.31.88↔	Naht der A. iliaca
39.25.14↔	Aorto-cruraler Bypass	39.31.89↔	Naht von abdominalen Arterien, sonstige
39.25.19↔	Aorto-iliaco-femoraler Bypass, aortal, sonstige	39.31.99↔	Naht einer Arterie, sonstige
39.25.20↔	Iliaco-femoraler Bypass, n.n.bez.	39.41↔	Stillung einer Blutung nach vaskulärem Eingriff
39.25.21↔	Ilio-iliacaler Bypass	39.42↔	Revision eines arteriovenösen Shunts zur Hämodialyse
39.25.22↔	Ilio-femoraler Bypass	39.51.00↔	Aneurysma-Clipping, n.n.bez.
39.25.23↔	Ilio-poplitealer Bypass	39.51.11↔	Aneurysma-Clipping intrakraniell
39.25.24↔	Ilio-cruraler Bypass	39.51.99↔	Aneurysma-Clipping, sonstige
39.25.29↔	Iliaco-femoraler Bypass, sonstige	39.52.00↔	Sonstige Korrektur eines Aneurysmas, n.n.bez.
39.25.30↔	Obturator-Bypass (extraanatomisch)	39.52.10↔	So Korre e Aneur von Blutgefäßen an Kopf u Ha, n.n.bez.
39.25.99↔	Aorto-iliaco-femoraler Bypass, sonstige	39.52.11↔	Sonstige Korrektur e Aneur von intrakr Blutgefäßen
39.26.00↔	Sonstr intra-abdominaler Gefäss-Shunt oder -Bypass, n.n.bez.	39.52.19↔	So Korre e Aneur von Blutgefäßen an Kopf und Ha, so
39.26.10↔	Sonstiger intraabd GefShunt o Byp, Viszeralarterien	39.52.20↔	Sonstige Korrektur eines Aneurysmas der Aorta, n.n.bez.
39.26.11↔	Sonstr intra-abdominaler Gefäss-Shunt oder -Bypass, Aorta	39.52.21↔	S offn Chr Krr Aneur d Art ascndns,d Artnbgns,d thr Art
39.26.12↔	Sonstiger intraabd GefässShunt oder Byp, A. renalis	39.52.22↔	Sonstige offen Chir Korrektur eines Aneur der Aort abd
39.26.19↔	So intraabd GefShunt o Byp, So Viszeralarterien	39.52.29↔	Sonstige Korrektur eines Aneurysmas der Aorta, sonstige
39.26.99↔	Sonstr intra-abdominaler Gefäss-Shunt oder -Bypass, sonst	39.52.99↔	Sonstige Korrektur eines Aneurysmas, sonstige
39.27.00↔	Arteriovenöser Shunt für Hämodialyse, n.n.bez.	39.53↔	Verschluss einer arteriovenösen Fistel
39.27.10↔	AV-Fistel für Hämodialyse	39.54.00↔	Re-entry Operation, n.n.bez.
39.27.11↔	AVFistel mit allogenen oder allopl Material f Hämdi	39.54.10↔	Re-entry Operation, thorakale Aorta
39.27.99↔	Arteriovenöser Shunt für Hämodialyse, sonstige	39.54.20↔	Re-entry Operation, Aorta abdominalis
39.29.00↔	Sonstr (peripherer) Gefäss-Shunt oder -Bypass, n.n.bez.	39.54.99↔	Re-entry Operation, sonstige
39.29.10↔	GefässShunt oder Byp an Aa d unteren Extrem, n.n.bez.	39.55↔	Reimplantation eines aberrierenden Nierengefässes
39.29.11↔	Femorofemoraler Gefäss-Shunt oder -Bypass	39.56.00↔	Plast Rekonstruktion e Blgef m GewPatch, n.n.bez.
39.29.12↔	Femoropoplitealer Gefäss-Shunt oder -Bypass	39.56.10↔	Plast Reko von Gef an Kopf u Ha m GewPatch, n.n.bez.
39.29.13↔	Femorocruraler Gefäss-Shunt oder -Bypass	39.56.11↔	Plastische Rekonstruktion von intrakr Gef m GewPatch
39.29.14↔	Femoropedaler Gefäss-Shunt oder -Bypass	39.56.12↔	Plastische Rekonstruktion der V. jugularis mit Gewebe-Patch
39.29.15↔	Popliteocruraler u popliteopedaler Gefäss-Shunt od -Bypass	39.56.19↔	Plast Reko von Gef an Kopf und Ha m GewPatch, so
39.29.16↔	GefShunt oder Byp an Aa d Unterschenkels und d Fußes	39.56.20↔	Plast Reko von Gef d ob Extrem m GewPatch, n.n.bez.
39.29.19↔	GefässShunt oder Byp an Aa d unteren Extrem, sonstige	39.56.21↔	Plast Rekonstruktion von Aa d ob Extrem m GewPatch
39.29.20↔	Gefäss-Shunt oder Bypass an Arterien der oberen Extremität	39.56.22↔	Plst Rk d V. sbcl, V. axll u V. brchiocphlc m GwPtch
39.29.30↔	S (prphrr) GfShnt o Byp, extraanatsch, n.n.bz.	39.56.23↔	Plast Reko v sonst tief Venen d ob Extrem m GewPatch
39.29.31↔	Subclaviafemoraler Gefäss-Shunt oder Bypass	39.56.29↔	Plast Reko von Gef d ob Extrem m GewPatch, sonstige
39.29.32↔	Axillofemoraler Gefäss-Shunt oder Bypass	39.56.30↔	Plast Reko von thorakalen Gef m GewPatch, n.n.bez.
39.29.33↔	Femorofemoraler Cross-over-Bypass	39.56.31↔	Plastische Rekonstruktion der thorak Aorta mit Gewebe-Patch
39.29.39↔	So (peripherer) GefShunt o Byp, extraanatomisch, so	39.56.32↔	Plastische Rekonstruktion der V. pulmonalis mit Gewebe-Patch
39.29.40↔	Gefäss-Shunt oder -Bypass an Venen	39.56.33↔	Plastische Rekonstruktion der V. cava sup mit Gewebe-Patch
39.29.80↔	Temporärer intraoperativer Shunt, n.n.bez.	39.56.39↔	Plast Reko von thorakalen Gef m GewPatch, sonstige
39.29.81↔	Temporärer intraoperativer Shunt, arterioarteriell	39.56.40↔	Plastische Rekonstruktion abd Aa m GewPatch, n.n.bez.
39.29.82↔	Temporärer intraoperativer Shunt, arteriovenös	39.56.41↔	Plastische Rekonstruktion der abdom Aorta mit Gewebe-Patch
39.29.89↔	Temporärer intraoperativer Shunt, sonstige	39.56.42↔	Plast Rekonstruktion des Truncus coeliacus mit Gewebe-Patch
39.29.99↔	Sonstr (peripherer) Gefäss-Shunt oder -Bypass, sonst	39.56.43↔	Plastische Rekonstruktion der A. gastrica mit Gewebe-Patch
39.31.00↔	Naht einer Arterie, n.n.bez.	39.56.44↔	Plastische Rekonstruktion der A. hepatica mit Gewebe-Patch

39.56.45↔	Plastische Rekonstruktion der A. lienalis mit Gewebe-Patch	39.59.32↔	Sonstige Plast Rekonstruktion d extrkr A. vertebralis
39.56.46↔	Plastische Rekonstruktion der A. renalis mit Gewebe-Patch	39.59.33↔	So Plast Reko von extrkr Aa an Kopf und Ha, so
39.56.47↔	Plast Rekonstruktion der A. mesenterica mit Gewebe-Patch	39.59.34↔	Sonstige plastische Rekonstruktion der V. jugularis
39.56.48↔	Plastische Rekonstruktion der A. iliaca mit Gewebe-Patch	39.59.39↔	Sonstige Plast Reko von Gef an Kopf und Ha, sonstige
39.56.49↔	Plastische Rekonstruktion abd Aa m GewPatch, sonstige	39.59.40↔	Sonstige Plast Reko von Gef d ob Extrem, n.n.bez.
39.56.50↔	Plast Rekonstruktion abd Venen m GewPatch, n.n.bez.	39.59.41↔	Sonstige plastische Rekonstruktion von Aa d ob Extrem
39.56.51↔	Plast Rekonstruktion der V. cava inferior mit Gewebe-Patch	39.59.42↔	S Plst Rk d V. sbcl, V. axll u V. brchiocphlc
39.56.52↔	Plastische Rekonstruktion der V. iliaca mit Gewebe-Patch	39.59.48↔	So Plast Reko von sonstigen tiefen Venen d ob Extrem
39.56.59↔	Plast Rekonstruktion abd Venen m GewPatch, sonstige	39.59.49↔	Sonstige Plast Reko von Gef d ob Extrem, sonstige
39.56.60↔	Plast Reko von Gef d unt Extrem m GewPatch, n.n.bez.	39.59.50↔	Sonstige Plast Reko von thorakalen Gef, n.n.bez.
39.56.61↔	Plast Reko von Aa d unteren Extrem m GewPatch	39.59.51↔	Sonstige plastische Rekonstruktion der thorakalen Aorta
39.56.62↔	Plast Reko d V. fem und V.poplitea m GewPatch	39.59.52↔	Sonstige plastische Rekonstruktion der A. pulmonalis
39.56.63↔	Plast Reko v sonst tief Venen d unt Extrem m GewPatch	39.59.53↔	Sonstige Plast Reko von thorakalen Aa, sonstige
39.56.64↔	Plast Reko v oberfl Venen d Oberschenkels m GewPatch	39.59.54↔	Sonstige plastische Rekonstruktion der V. pulmonalis
39.56.69↔	Plast Reko von Gef d unteren Extrem m GewPatch, so	39.59.55↔	Sonstige plastische Rekonstruktion der V. cava superior
39.56.99↔	Plast Rekonstruktion e Blgef m GewPatch, sonstige	39.59.59↔	Sonstige Plast Reko von thorakalen Gef, sonstige
39.57.00↔	Plast Reko m synthetischem Patch Graft, n.n.bez.	39.59.60↔	Sonstige Plast Rekonstruktion von abd Aa, n.n.bez.
39.57.10↔	Plst Rk v Gf an Kpf u H m synth Ptch Grft, n.n.bz.	39.59.61↔	Sonst plastische Rekonstruktion der abdominalen Aorta
39.57.11↔	Plast Reko von intrakr Gef m synthetischem Patch Graft	39.59.62↔	Sonst plastische Rekonstruktion des Truncus coeliacus
39.57.12↔	Plast Reko v extrkr Aa an Kopf u Ha m synth Patch Graft	39.59.63↔	Sonstige plastische Rekonstruktion der A. gastrica
39.57.13↔	Plast Reko d V. jugularis m synthetischem Patch Graft	39.59.64↔	Sonstige plastische Rekonstruktion A. hepatica
39.57.19↔	Plast Reko v Gef an Kopf u Ha m synth Patch Graft, so	39.59.65↔	Sonstige plastische Rekonstruktion der A. lienalis
39.57.20↔	Plst Rk v Gf d ob Extrm m synth Ptch Grft, n.n.bz.	39.59.66↔	Sonstige plastische Rekonstruktion der A. renalis
39.57.21↔	Plast Reko von Aa d ob Extrem m synth Patch Graft	39.59.67↔	Sonstige plastische Rekonstruktion der A. mesenterica
39.57.22↔	Plst Rk d V. sbcl, V. axll u V. brchiocphlc m synth Ptch Grft	39.59.68↔	Sonstige plastische Rekonstruktion der A. iliaca
39.57.23↔	Plst Rk v snst tief Vv d ob Extrm m synth Ptch Grft	39.59.69↔	Sonstige Plast Rekonstruktion von abd Aa, sonstige
39.57.29↔	Plast Reko von Gef d ob Extrem m synth Patch Graft, so	39.59.70↔	Sonstige Plast Rekonstruktion von abd Venen, n.n.bez.
39.57.30↔	Plast Reko von thor Gef m synth Patch Graft, n.n.bez.	39.59.71↔	Sonstige plastische Rekonstruktion der V. cava inferior
39.57.31↔	Plast Reko d thorakalen Aort m synth Patch Graft	39.59.72↔	Sonstige plastische Rekonstruktion der V. iliaca
39.57.32↔	Plast Reko d V. pulmon m synthetischem Patch Graft	39.59.79↔	Sonstige Plast Rekonstruktion von abd Venen, sonstige
39.57.33↔	Plast Reko d V. cava superior m synth Patch Graft	39.59.80↔	Sonstige Plast Reko von Gef d unteren Extrem, n.n.bez.
39.57.39↔	Plast Reko von thorakalen Gef m synth Patch Graft, so	39.59.81↔	Sonstige Plast Rekonstruktion von Aa d unteren Extrem
39.57.40↔	Plast Reko abd Aa m synth Patch Graft, n.n.bez.	39.59.82↔	Sonstige plastische Rekonstruktion der V. femoralis
39.57.41↔	Plast Reko d abd Aort m synthetischem Patch Graft	39.59.83↔	Sonstige plastische Rekonstruktion der V. poplitea
39.57.42↔	Plast Reko d Truncus coeliacus m synth Patch Graft	39.59.88↔	So Plast Reko von sonst tiefen Venen d unteren Extrem
39.57.43↔	Plast Reko d A. gastrica m synthetischem Patch Graft	39.59.89↔	Sonstige Plast Reko von Gef d unteren Extrem, sonstige
39.57.44↔	Plast Reko d A. hepatica m synthetischem Patch Graft	39.59.90↔	Sonstige Plast Reko e Gefässes, Venenklappenplastik
39.57.45↔	Plast Reko d A. lienalis m synthetischem Patch Graft	39.59.99↔	Sonst plastische Rekonstruktion eines Gefässes, sonst
39.57.46↔	Plast Reko d A. renalis m synthetischem Patch Graft	39.71.00↔	Endovask Implantation e Grafts in Aort abd, n.n.bez.
39.57.47↔	Plast Reko d A. mesenterica m synth Patch Graft	39.71.10↔	Endvsk Implnt e Grfts i Art abd,aortoil,oh Fnstr o Seitn
39.57.48↔	Plast Reko d A. iliaca m synthetischem Patch Graft	39.71.11↔	Endvsk Implnt e Grfts i Art abd,aortoil,m Fnstr o Seitn
39.57.49↔	Plast Reko abd Aa m synthetischem Patch Graft, so	39.71.12↔	Endvsk Imp Grfts i Art abd,Bfprt,aortb,oh Fnstr o Seitn
39.57.50↔	Plast Reko abd Venen m synth Patch Graft, n.n.bez.	39.71.13↔	Endvsk Imp Grfts i Art abd,Bfprt,aortb,m Fnstr o Seitn
39.57.51↔	Plast Reko d V. cava inferior m synth Patch Graft	39.71.99↔	Endovask Implantation e Grafts in Aort abd, sonstige
39.57.52↔	Plast Reko d V. iliaca m synthetischem Patch Graft	39.72.00↔	Endovask Plast Reko o Okkl v Gef a Kopf u Ha, n.n.bez.
39.57.59↔	Plast Reko abd Venen m synthetischem Patch Graft, so	39.72.10↔	Selektive Embolisation von intrakraniellen Gefäßen, n.n.bez.
39.57.60↔	Plst Rk v Gf d unt Extrm m synth Ptch Grft, n.n.bz.	39.72.11↔	Selektive Emb von intrakr Gef m Partikeln oder Metsp
39.57.61↔	Plast Reko von Aa d unteren Extrem m synth Patch Graft	39.72.12↔	Sl Emb v intrkr Gf m emb Flüssgk, ablösb Bllns o Schrmn
39.57.62↔	Plast Reko d V. fem und V.poplitea m synth Patch Graft	39.72.13↔	Sel Emb von intrakr Gef d Stents als FlowDiverter
39.57.63↔	Plst Rk v snst tief Vv d unt Extrm m synth Ptch Grft	39.72.14↔	Selektive Emb von intrakr Gef mit adhäsivem Embolisat
39.57.64↔	Plst Rk v oberfl Vv d Obschnkls m synth Ptch Grft	39.72.19↔	Selektive Embolisation von intrakraniellen Gefäßen, sonst
39.57.69↔	Plast Reko v Gef d unt Extrem m synth Patch Graft, so	39.72.20↔	Sel Emb von extrkr Gef d Kopfes und d Halses, n.n.bez.
39.57.99↔	Plast Reko m synthetischem Patch Graft, sonstige	39.72.21↔	Sel Emb v extrkr Gef d Kopfes u d Halses m Part o Metsp
39.58↔	Plast Rekonstruktion e Blgef m Patch Graft n.n.bez.	39.72.22↔	Sl Emb v extrkr Gf d Kpfs u d Hlss m emb Flüs, abl Bllns o Sch
39.59.00↔	Sonst plastische Rekonstruktion eines Gefässes, n.n.bez.	39.72.24↔	Sl Emb v extrkr Gf d Kpfs u d Hlss m adhäsivm Emblst
39.59.10↔	Transposition von Arterien, n.n.bez.	39.72.29↔	Sel Emb von extrkr Gef d Kopfes und d Halses, sonstige
39.59.11↔	Transposition der extrakraniellen A. vertebralis	39.72.30↔	Perkutantransluminale Emb e Gefmi d Mikrok, n.n.bez.
39.59.12↔	Transposition von sonstigen extrkr Aa an Kopf und Hals	39.72.31↔	Perktranslum Emb e Gefmi d Mikrok Verw v ein Mikrkath
39.59.13↔	Transposition von Arterien der oberen Extremität	39.72.32↔	Perktranslum Emb e Gefmi d Mikrok Verw v 2 Mikrkath
39.59.14↔	Transposition von thorakalen Arterien	39.72.33↔	Perktranslum Emb e Gefmi d Mikrok Verw v 3 Mikrkath
39.59.15↔	Transposition der A. gastrica, A. hepatica und A. lienalis	39.72.34↔	Perktranslum Emb e Gefmi d Mikrok Verw v 4 Mikrkath
39.59.16↔	Transposition der A. renalis	39.72.35↔	Perktranslum Emb e Gefmi d Mikrok Verw v funf Mikrkath
39.59.17↔	Transposition der A. mesenterica	39.72.39↔	Perktranslum Emb e Gefmi d Mikrok Verw v merh Mikrkath
39.59.18↔	Transposition sonstiger viszeraler Arterien	39.72.99↔	Endovask Plast Reko o Okkl von Gef a Kopf und Ha, so
39.59.19↔	Transposition der A. iliaca	39.73.00↔	Endovask Implant e Graft an d thor Aort, n.n.bez.
39.59.20↔	Transposition von sonstigen abdominalen Arterien	39.73.10↔	Endvsk Implnt e Grfts i d Art thrcc, oh Fnstr o Seitn
39.59.21↔	Transposition von Arterien der unteren Extremität	39.73.11↔	Endvsk Implnt e Grfts i d Art thrcc, m Fnstr o Seitn
39.59.29↔	Transposition von Arterien, sonstige	39.73.20↔	Endovask Implant e Grafts i d Aort thoracoabdominalis
39.59.30↔	Sonstige Plast Reko von Gef an Kopf und Ha, n.n.bez.	39.73.99↔	Endovask Implant e Graft an d thorakalen Aort, so
39.59.31↔	Sonstige plastische Rekonstruktion e intrakr Gefässes	39.79.00↔	So endovask Korr (von Aneur) an sonst Gef, n.n.bez.

39.79.10↔	Endovask Implant e Grafts an sonstigen Gef, n.n.bez.	39.79.64↔	Selektive Embolisation mit Partikeln von thorakalen Gefäßen
39.79.11↔	Endovaskuläre Implantation eines Grafts an Viszeralgefäßen	39.79.65↔	Selektive Embolisation mit Partikeln von viszerale Gefäßen
39.79.12↔	Endovaskuläre Implantation e Grafts an Gefäßen des Beckens	39.79.66↔	Selektive Embolisation mit Partikeln von abdominalen Gefäßen
39.79.13↔	Endovaskuläre Implantation e Grafts an abdominalen Gefäßen	39.79.67↔	Selektive Emb mit Partikeln von Gef d unteren Extrem
39.79.19↔	Endovask Implant e Grafts an sonstigen Gef, sonstige	39.79.68↔	Selektive Embolisation mit Partikeln von spinalen Gefäßen
39.79.20↔	CoilEmb oder Verschluss von sonstigen Gef, n.n.bez.	39.79.69↔	Selektive Emb m Partikeln von sonstigen Gef, sonstige
39.79.21↔	CoilEmb oder Verschluss von Gefäßen d oberen Extrem	39.79.70↔	Kthtrtch Vrschl v A mtt Lsr, snst Gf, n.n.bz.
39.79.22↔	Coil-Embolisation oder -Verschluss der Aorta	39.79.71↔	Kathertertech Verschluss mitt Laser, an Aa d ob Extrem
39.79.23↔	Coil-Embolisation o -Verschluss des Ductus arteriosus apertus	39.79.72↔	Kathertertech Verschluss mittels Laser, an der Aorta
39.79.24↔	Coil-Embolisation oder -Verschluss von thorakalen Gefäßen	39.79.74↔	Kathertertech Verschluss mitt Laser, an thorakalen Gef
39.79.25↔	Coil-Embolisation oder -Verschluss von viszerale Gefäßen	39.79.75↔	Kathertertech Verschl mitt Laser, an Gef d unt Extrem
39.79.26↔	Coil-Embolisation oder -Verschluss von abdominalen Gefäßen	39.79.76↔	Kathertertech Verschluss mitt Laser, an viszerale Gef
39.79.27↔	CoilEmb oder Verschluss von Gefäßen d unteren Extrem	39.79.77↔	Kathertertech Verschluss mittels Laser, an abd Gef
39.79.28↔	Coil-Embolisation oder -Verschluss von spinalen Gefäßen	39.79.79↔	Kathertertech Verschluss v Aa mitt Laser, sonst Gef, so
39.79.29↔	CoilEmb oder Verschluss von sonstigen Gef, sonstige	39.79.80↔	Kthtrtch Vrschl v A mtt Rdiolf snst Gf, n.n.bz.
39.79.30↔	Sel Emb m emb Flüssigk von sonstigen Gef, n.n.bez.	39.79.81↔	Kathertertech Verschluss mitt Radiofq an Aa d ob Extrem
39.79.31↔	Selektive Emb mit emb Flüssigk von Gef d oberen Extrem	39.79.82↔	Kathertertech Verschluss mitt Radiofrequenz an d Aort
39.79.32↔	Selektive Emb mit embolisierenden Flüssigkeiten d Aort	39.79.84↔	Kathertertech Verschluss mitt Radiofq an thorakalen Gef
39.79.33↔	Selektive Emb mit emb Flüssigk d Duct arterios apertus	39.79.85↔	Kathertertech Verschl mitt Radiofq an Gef d unt Extrem
39.79.34↔	Selektive Emb mit emb Flüssigk von thorakalen Gefäßen	39.79.86↔	Kathertertech Verschluss mitt Radiofq an viszerale Gef
39.79.35↔	Selektive Emb mit emb Flüssigk von viszerale Gefäßen	39.79.87↔	Kathertertech Verschluss mitt Radiofrequenz an abd Gef
39.79.36↔	Selektive Emb mit emb Flüssigkeiten von abd Gefäßen	39.79.89↔	Kathertertech Verschluss mitt Radiofq an sonst Gef, so
39.79.37↔	Selektive Emb m emb Flüssigk von Gef d unteren Extrem	39.79.99↔	So endovask Korr (von Aneur) an sonstigen Gef, so
39.79.38↔	Selektive Emb mit emb Flüssigk von spinalen Gefäßen	39.8x.00↔	Op a Glom carot, Sin caroticus u and Paraggl, n.n.bez.
39.79.39↔	Sel Emb m emb Flüssigk von sonstigen Gef, sonstige	39.8x.10↔	Exploration des Glomus caroticum und anderer Paraganglien
39.79.40↔	Sel Emb m ablösb Ballons von sonstigen Gef, n.n.bez.	39.8x.11↔	Exzision des Glomus caroticum und anderer Paraganglien
39.79.41↔	Selektive Emb m ablösb Ballons von Gef d oberen Extrem	39.8x.20↔	Implnt o Erstz e Implsgnrts z Aktvierng d Brffixs
39.79.42↔	Selektive Embolisation mit ablösbaren Ballons der Aorta	39.8x.21↔	Rv (h Wchs) e Implsgnrts z Aktvierng d Brffixs
39.79.43↔	Selektive Emb m ablösb Ballons d Duct arterios apertus	39.8x.22↔	Entf e Impulsgenerators zur Aktivierung d Baroreflexes
39.79.44↔	Selektive Emb mit ablösb Ballons von thorakalen Gef	39.8x.30↔	Implnt o Erstz e (v) Elktrd(n) z Aktvierng d Brffixs
39.79.45↔	Selektive Emb mit ablösb Ballons von viszerale Gef	39.8x.31↔	Rv (h Wchs) e (v) Elktrd(n) z Aktvierng d Brffixs
39.79.46↔	Selektive Emb mit ablösb Ballons von abd Gefäßen	39.8x.32↔	Entf e (v) Elektrod(n) zur Aktivierung d Baroreflexes
39.79.47↔	Selektive Emb mit ablösb Ballons von spinalen Gefäßen	39.8x.99↔	Op a Glom carot, Sin caroticus und and Paraggl, so
39.79.48↔	Sel Emb m ablösb Ballons von Gef d unteren Extrem	39.91.00↔	Freilegung eines Gefässes, n.n.bez.
39.79.49↔	Sel Emb m ablösb Ballons von sonstigen Gef, sonstige	39.91.99↔	Freilegung eines Gefässes, sonstige
39.79.50↔	Selektive Emb mit Schirmen von sonstigen Gef, n.n.bez.	39.99.00↔	Sonstige Operationen an Blutgefäßen, n.n.bez.
39.79.51↔	Selektive Emb mit Schirmen von Gefäßen d oberen Extrem	39.99.10↔	Aortopexie
39.79.52↔	Selektive Embolisation mit Schirmen der Aorta	39.99.20↔	Operationen bei kongenitalen Gefäßanomalien, n.n.bez.
39.79.53↔	Selektive Emb mit Schirmen d Duct arterios apertus	39.99.21↔	Op b kngntlr Anmie d Artsthms(Stns) o b untrbr Artbnngn
39.79.54↔	Selektive Embolisation mit Schirmen von thorakalen Gefäßen	39.99.22↔	Op b kong Anom d A. o V. pulmonalis o b A. lusoria
39.79.55↔	Selektive Embolisation mit Schirmen von viszerale Gefäßen	39.99.23↔	Operationen bei kongenitalen Anomalien der V. cava
39.79.56↔	Selektive Embolisation mit Schirmen von abdominalen Gefäßen	39.99.24↔	Op b kong Kollateralgefäßen und Unifokalisierung
39.79.57↔	Selektive Emb mit Schirmen von Gef d unteren Extrem	39.99.30↔	Kathinterv Verschluss d Duct arterios Botalli, n.n.bez
39.79.58↔	Selektive Embolisation mit Schirmen von spinalen Gefäßen	39.99.31↔	Kathinterv Verschluss d Duct arterios Botalli, m Coil
39.79.59↔	Selektive Emb mit Schirmen von sonstigen Gef, sonstige	39.99.32↔	Kthntrv Vrschl d Dct artrios Btll, m AmpltzDctOccldr
39.79.60↔	Selektive Emb m Partikeln von sonstigen Gef, n.n.bez.	39.99.38↔	Kathinterv Verschluss d Duct arterios Botalli, So
39.79.61↔	Selektive Emb mit Partikeln von Gef d oberen Extrem	39.99.39↔	Operationen bei sonstigen kongenitalen Gefäßanomalien
39.79.62↔	Selektive Embolisation mit Partikeln der Aorta	39.99.99↔	Sonstige Operationen an Blutgefäßen, sonstige
39.79.63↔	Selektive Emb mit Partikeln d Duct arterios apertus	97.44↔	Nicht-operatives Entfernen von herzunterstützenden Systemen

Prozedur F05-5

35.10↔	Valvuloplastik a offenen Herz, ohne Ers, Klap Ni bez	35.19.99↔	Valvuloplastik a off Herz, oh Ers, So Klap, So
35.12.00↔	Valvplast d Mitralkl a off Herz, oh Ers, n.n.bez.	35.25.00↔	Pulmonalklappenersatz mit Graft, n.n.bez.
35.12.10↔	Valvulotomie der Mitralklappe am offenen Herzen	35.25.10↔	Pulmonalklappenersatz mit Graft, Bioprothese
35.12.11↔	Segelrekonstruktion der Mitralklappe am offenen Herzen	35.25.20↔	Implant e klappentr Gefprothese, biol Pulmonalklappe
35.12.20↔	Rk d Mitrlkl a off Hr, oh Ers, b kng Klppnm d Hr	35.25.99↔	Pulmonalklappenersatz mit Graft, sonstige
35.12.99↔	Valvuloplastik d Mitralkl a off Herz, oh Ers, sonstige	35.26.00↔	Sonstiger Pulmonalklappenersatz, n.n.bez.
35.13.00↔	Valvplast d Pulmklapp a off Herz, oh Ers, n.n.bez.	35.26.10↔	Minimal-invasive Implantation einer Pulmonalklappe, n.n.bez.
35.13.10↔	Valvulotomie der Pulmonalklappe am offenen Herzen	35.26.19↔	Minimal-invasive Implantation einer Pulmonalklappe, sonst
35.13.20↔	Rk d Plmklpp a off Hr, oh Ers, b kng Klppnm d Hr	35.26.20↔	Implant e klappentr Gefprothese, Mech Pulmonalklappe
35.13.99↔	Valvuloplastik d Pulmklapp a off Herz, oh Ers, so	35.26.99↔	Sonstiger Pulmonalklappenersatz, sonstige
35.14.00↔	Valvplast d Trikusklap a off Herz, oh Ers, n.n.bez.	35.29.00↔	Herzklappenersatz, sonstige Klappe, n.n.bez.
35.14.10↔	Valvulotomie der Trikuspidalklappe am offenen Herzen	35.29.10↔	Ers d AVKlappe b kongenitalen Klappenanomalien d Herz
35.14.11↔	Segelrekonstruktion der Trikuspidalklappe am offenen Herzen	35.29.20↔	Ers d TruncusKlap b kongenitalen Klappanom d Herz
35.14.20↔	Rk d Trkspklp a off Hr, oh Ers, b kng Klppnm d Hr	35.29.99↔	Herzklappenersatz, sonstige Klappe, sonstige
35.14.99↔	Valvuloplastik d Trikusklap a off Herz, oh Ers, so	35.31↔	Papillarmuskelooperation
35.19.00↔	Valvuloplastik a off Herz, oh Ers, So Klap, n.n.bez.	35.32↔	Sehnenfaden-Operation
35.19.10↔	Rk e AVKlp a off Hr, oh Ers, b kng Klppnm d Hr	35.33.00↔	Anuloplastik, n.n.bez.
35.19.11↔	Rk e Trmcklpp a off Hr, oh Ers, b kng Klppnm d Hr	35.33.10↔	Anuloplastik der Mitralklappe, n.n.bez.

35.33.11↔	Anuloplastik der Mitralklappe, offen	36.10.12↔	Aortokor Byp zur MyokRevas, d mininv Technik
35.33.19↔	Anuloplastik der Mitralklappe, sonstige	36.10.19↔	Aortokor Byp zur MyokRevas, sonstige Technik
35.33.20↔	Anuloplastik der Pulmonalklappe, n.n.bez.	36.10.99↔	Aortokoronarer Bypass zur Myokard-Revaskularisation, sonst
35.33.21↔	Anuloplastik der Pulmonalklappe, offen	36.11.00↔	(Aorto)koronarer Byp an e einz Korart, n.n.bez.
35.33.29↔	Anuloplastik der Pulmonalklappe, sonstige	36.11.11↔	(Aorto)koronarer Byp an e einz Korart, konv Technik
35.33.30↔	Anuloplastik der Trikuspidalklappe, n.n.bez.	36.11.12↔	(Aorto)koro Byp an e einz Korart, d mininv Technik
35.33.31↔	Anuloplastik der Trikuspidalklappe, offen	36.11.19↔	(Aorto)koro Byp an e einz Korart, sonstige Technik
35.33.39↔	Anuloplastik der Trikuspidalklappe, sonstige	36.11.99↔	(Aorto)koronarer Byp an e einz Korart, sonstige
35.33.99↔	Anuloplastik, sonstige	36.12.00↔	(Aorto)koronarer Bypass an zwei Koronararterien, n.n.bez.
35.35.00↔	Operationen an den Trabeculae carneae cordis, n.n.bez.	36.12.11↔	(Aorto)koronarer Byp an 2 Korart, konv Technik
35.35.10↔	Subvalvuläre fibröse o muskuläre Res an d Aortklapp	36.12.12↔	(Aorto)koro Byp an 2 Korart, d minimalinvasive Technik
35.35.99↔	Operationen an den Trabeculae carneae cordis, sonstige	36.12.19↔	(Aorto)koro (Aorto)koro Byp an 2 Korart, So Technik
35.39.00↔	Op an and an d Herzkl angrenz Strukturen, n.n.bez.	36.12.99↔	(Aorto)koronarer Bypass an zwei Koronararterien, sonst
35.39.10↔	Supravalvuläre Resektion, Herzklappe, n.n.bez.	36.13.00↔	(Aorto)koronarer Bypass an drei Koronararterien, n.n.bez.
35.39.11↔	Supravalvuläre Resektion, Aortenklappe	36.13.11↔	(Aorto)koronarer Byp an 3 Korart, konv Technik
35.39.12↔	Supravalvuläre Resektion, Pulmonalklappe	36.13.12↔	(Aorto)koro Byp an 3 Korart, d minimalinvasive Technik
35.39.19↔	Supravalvuläre Resektion, sonstige Herzklappe	36.13.19↔	(Aorto)koronarer Byp an 3 Korart, sonstige Technik
35.39.99↔	Op an and an d Herzkl angrenz Strukturen, sonstige	36.13.99↔	(Aorto)koronarer Bypass an drei Koronararterien, sonst
35.41.00↔	Vergrosserung e bestehenden Vorhofseptumdefektes, n.n.bez.	36.14.00↔	(Art)kr (Art)kr Byp an 4 u mhr Krrt, n.n.bz.
35.41.10↔	Vergrosserung e besteh Vorhofseptumdefektes, off Tech	36.14.11↔	(Aorto)koro Byp an 4 und mehr Korart, konv Technik
35.41.20↔	Vergross e besteh Vorhofseptumdefektes, geschl Tech	36.14.12↔	(Aorto)koro Byp an 4 und mehr Korart, d mininv Technik
35.41.99↔	Vergrosserung e bestehenden Vorhofseptumdefektes, sonst	36.14.19↔	(Art)kr (Art)kr Byp an 4 u mhr Krrt, S Tch
35.42.00↔	Bildung von Herzseptumdefekten, n.n.bez.	36.14.99↔	(Aorto)koro (Aorto)koro Byp an 4 und mehr Korart, so
35.42.10↔	Bildung von Herzseptumdefekten, offene Technik	36.15↔	Einf Byp zwischen A. mamma int und Koronararterien
35.42.20↔	Bildung von Herzseptumdefekten, geschlossene Technik	36.16↔	Zweifacher A. mamma interna-Koronararterien Bypass
35.42.99↔	Bildung von Herzseptumdefekten, sonstige	36.39.00↔	Sonstige Herz-Revaskularisation, n.n.bez.
35.43.00↔	Vergross e besteh Ventrikelseptumdefektes, n.n.bez.	36.39.10↔	Herz-Revaskularisation durch Koronararterienpatch
35.43.10↔	Vergross e besteh Ventrikelseptumdefektes, off Tech	36.39.11↔	Revision eines Koronararterienbypass
35.43.20↔	Vergross e besteh Ventrikelseptumdefektes, geschl Tech	36.39.12↔	Neuanlage eines Koronararterienbypass
35.43.99↔	Vergrosserung e besteh Ventrikelseptumdefektes, so	36.39.13↔	Transposition von Koronararterien
35.50↔	Korrektur von nicht näher bez Herzseptdef mit Prothese	36.39.14↔	HerzRevas m fr A. mamm intTx (IMATx)
35.51↔	Korr e Vorhofseptumdefektes m Prothese, offene Technik	36.39.99↔	Sonstige Herz-Revaskularisation, sonstige
35.53↔	Korr e Ventrikelseptumdefektes m Prothese, off Zugang	37.11.00↔	Kardiotomie, n.n.bez.
35.54↔	Korrektur von Endokardkissendefekten (AV-Kanal) mit Prothese	37.11.10↔	Epikardiale, endokardiale und epimyokardiale Inzision
35.60↔	Korrektur e nicht bez Herzseptumdefektes mit BioGraft	37.11.99↔	Kardiotomie, sonstige
35.61↔	Korrektur eines Vorhofseptumdefektes mit Bio-Graft	37.32↔	Aneurysmektomie am Herzen
35.62↔	Korrektur eines Ventrikelseptumdefektes mit Bio-Graft	37.33.00↔	Exz o Destr v and Läs o Gew d Herz, off Zug, n.n.bez.
35.63↔	Korr von Endokardkissendefekten (AV-Kanal) mit Bio-Graft	37.33.10↔	Exz o Destr a Reizleitungssystem, off Zugang, n.n.bez.
35.70↔	Sonstige Ni näh bez Korr von Ni näh bez Herzseptdef	37.33.11↔	Exz o Dstr a Reizlsystem, off Zug, abltv Msn b Thyrrhythmie
35.71↔	Sonstige nicht näher bez Korr e Vorhofseptumdefektes	37.33.19↔	Exz o Destr a Reizleitungssystem, off Zugang, sonstige
35.72.00↔	Korrektur eines Ventrikelseptumdefektes, n.n.bez.	37.33.20↔	Exz von and Läsion oder Gew d Herzens, offener Zugang
35.72.10↔	Verschluss eines erworbenen Ventrikelseptumdefektes	37.33.30↔	Destr von and Läsion oder Gew d Herz, offener Zugang
35.72.99↔	Korrektur eines Ventrikelseptumdefektes, sonstige	37.33.99↔	Exz o Destr von and Läs o Gew d Herz, off Zugang, so
35.73↔	So und Ni näh bez Korr von Endokardkissendef (Avkan)	37.35↔	Partielle Ventrikulektomie
35.81↔	Totalkorrektur einer Fallot-Tetralogie	37.41↔	Implant von prothetischem herzunterst System a Herz
35.82↔	Totalkorrektur von total falsch mündenden Pulmonalvenen	37.52↔	Implantation eines kompletten Herzersatzsystems
35.83↔	Totale Rekonstruktion des Truncus arteriosus	37.53↔	Ers o Repar d thor Einheit e kompl Herzersatzsyst
35.84↔	Totalkorr d Transposition d gross Gef, ni ao klass	37.54↔	Ers o Rpr v snst implntbr Bstndt e kompl Hrzrstsyst
35.91↔	Interatriale Transposition des venösen Rückflusses	37.63.00↔	Reparatur von herzunterstützendem System, n.n.bez.
35.92↔	Erzeug e Cond zwischen rechtem Ventrikel und Pulmonart	37.63.10↔	Isl Pmpw(N offn chr)e extrk Pmp(Kreislp o Zntrpm),nmbz
35.93↔	Erzeugen eines Conduits zwischen linkem Ventrikel und Aorta	37.63.11↔	Isl Pmpw(N offn chr)e extrk Pmp(Kreislp o Zntrpm),unvntr
35.94↔	Erzeugen eines Conduits zwischen Vorhof und Pulmonalarterie	37.63.12↔	Isl Pmpw(N offn chr)e extrk Pmp(Kreislp o Zntrpm),bv
35.98.00↔	Sonstige Operationen an Herzsepten, n.n.bez.	37.63.19↔	Isl Pmpwch(N offn chr)e extrk Pmp(Kreislp o Zntrpm),s
35.98.10↔	Prktntrnsmnln Vrschl e Vhsptmdfks, n.n.bz.	37.63.20↔	Isol Pumpwech (Ni offen chir) e parak Pumpe, n.n.bez.
35.98.19↔	Prktntrnsmnln Vrschl e Vhsptmdfks, S	37.63.21↔	Isol Pumpwech (Ni offen chir) e parak Pumpe, univentr
35.98.30↔	Perkutanentransluminalen Verschl e Vsd	37.63.22↔	Isol Pumpenwechsel (Ni offen chir) e parak Pumpe, biv
35.98.99↔	Sonstige Operationen an Herzsepten, sonstige	37.63.29↔	Isol Pumpwech (Ni offen chir) e parak Pumpe, sonstige
35.99.00↔	Sonstige Operationen an Herzklappen, n.n.bez.	37.63.99↔	Reparatur von herzunterstützendem System, sonstige
35.99.10↔	Sonstige Operationen b kong Klappanom d Herz, n.n.bez.	37.64.00↔	Entfernung von herzunterstützenden Systemen, n.n.bez.
35.99.11↔	Sonstige Op b kong Klappanom d Herz, Aortklapp	37.64.10↔	Entfernung einer intraaortalen Ballonpumpe
35.99.12↔	Sonstige Operationen b kong Klappanom d Herz, Mitralkl	37.64.20↔	Entfernung einer extrakorporalen Pumpe
35.99.13↔	Sonstige Op b kong Klappanom d Herz, Pulmonalklappe	37.64.30↔	Entfernung einer parakorporalen Pumpe
35.99.14↔	Sonstige Op b kong Klappanom d Herz, Trikuspidalklappe	37.64.40↔	Entf eines kompletten Herzersatzsystems (Kunstherz)
35.99.15↔	So Op b kong Klappanom d Herz, AV o Trunkusklappe	37.64.50↔	Entfernung einer intrakorporalen Pumpe
35.99.19↔	Sonstige Op b kong Klappanom d Herz, sonstige Klap	37.64.60↔	Entfernung eines äußeren Myokardunterstützungssystems
35.99.20↔	Sonstige Operationen an Herzklappen, minimal-invasiv	37.64.70↔	Entf e transvasal platzierten axial Pumpe z Kreisllunt
35.99.99↔	Sonstige Operationen an Herzklappen, sonstige	37.64.99↔	Entfernung von herzunterstützenden Systemen, sonstige
36.03↔	Koronarangioplastik am offenen Thorax	37.65.00↔	Implant von äusserlichem herzunterst System, n.n.bez.
36.10.00↔	Aortokoronarer Bypass zur Myokard-Revaskularisation, n.n.bez.	37.65.10↔	Implnt(ffn chr)e extrk Pmp(z.B. Kreislp o Zntrpm),nmbz
36.10.11↔	Aortokor Byp zur MyokRevas, konv Technik	37.65.11↔	Imp(ffn chr)e extrk Pmp(z.B. Kreislp o Zntrpm),unvntr

37.65.12↔	Implnt(ffn chr)e extrk Pmp(z.B. Kreislp o Zntrpmp),bv	38.45.00↔	Resektion von thorakalen Blutgefässen mit Ersatz, n.n.bez.
37.65.19↔	Implnt(ffn chr)e extrk Pmp(z.B. Kreislp o Zntrpmp),so	38.45.10↔	Resektion der thorakalen Aorta mit Ersatz, n.n.bez.
37.65.20↔	Implant (offen chir) e parakorporalen Pumpe, n.n.bez.	38.45.11↔	Resektion Aorta ascendens od des Aortenbogens mit Ersatz
37.65.21↔	Implant (offen chir) e parak Pumpe, univentrikulär	38.45.12↔	Resektion der Aorta thoracica mit Ersatz
37.65.22↔	Implantation (offen chir) e parakorporalen Pumpe, biv	38.45.13↔	Resektion der Aorta thoracoabdominalis mit Ersatz
37.65.29↔	Implant (offen chir) e parakorporalen Pumpe, sonstige	38.45.14↔	Resektion der thorakalen Aorta und Ersatz mit Hybridprothese
37.65.50↔	Dauer d Beh m e univentr extrak Pumpe, n.n.bez.	38.45.19↔	Resektion der thorakalen Aorta mit Ersatz, sonstige
37.65.51↔	Dauer d Bh m e unvnr extrk Pmp: wng als 48 Std	38.45.20↔	Resektion sonstr thorakaler Arterien mit Ersatz, n.n.bez.
37.65.52↔	Dauer d Bh m e unvnr extrk Pmp: 48 bs unt 96 Std	38.45.21↔	Resektion der A. pulmonalis mit Ersatz
37.65.53↔	Dauer d Beh m e univentr extrak Pumpe: 96 Std u läng	38.45.22↔	Resektion des Truncus brachiocephalicus mit Ersatz
37.65.60↔	Dauer d Beh mit e biv extrakorporalen Pumpe, n.n.bez.	38.45.29↔	Resektion sonstiger thorakaler Arterien mit Ersatz
37.65.61↔	Dauer d Beh m e biv extrak Pumpe: weniger als 48 Std	38.45.30↔	Resektion thorakaler Venen mit Ersatz, n.n.bez.
37.65.62↔	Dauer d Beh m e biv extrak Pumpe: 48 bis unter 96 Std	38.45.31↔	Resektion der V. cava superior mit Ersatz
37.65.69↔	Dauer d Beh mit e biv extrak Pumpe: mehr Stunden	38.45.38↔	Resektion sonstiger tiefer thorakaler Venen mit Ersatz
37.65.99↔	Implant von äusserlichem herzunterst System, sonstige	38.45.39↔	Resektion thorakaler Venen mit Ersatz, sonstige
37.66.00↔	Einsetz von implantbar herzunterst System, n.n.bez.	38.45.99↔	Resektion von thorakalen Blutgefässen mit Ersatz, sonst
37.66.10↔	Implant (offen chir) e intrakorporalen Pumpe, n.n.bez.	38.85.00↔	So chir Verschluss von and thorakalen Gef, n.n.bez.
37.66.11↔	Implant (offen chir) e intrakorp Pumpe, univentrikulär	38.85.10↔	So chir Verschluss von and thorakalen Aa, n.n.bez.
37.66.12↔	Implantation (offen chir) e intrakorporalen Pumpe, biv	38.85.11↔	Sonstiger chirurgischer Verschluss der A. subclavia
37.66.19↔	Implant (offen chir) e intrakorporalen Pumpe, sonstige	38.85.12↔	Sonstiger chirurgischer Verschluss der A. pulmonalis
37.66.99↔	Einsetz von implantbar herzunterst System, sonstige	38.85.13↔	Sonstr chirurgischer Verschluss des Truncus brachiocephalicus
37.99.21↔	Korrektur eines Double-outlet-right-ventricle vom Fallot-Typ	38.85.19↔	So chir Verschluss von and thorakalen Aa, sonstige
37.99.22↔	Korrektur eines sonstigen Double-outlet-right-ventricle	38.85.20↔	So chir Verschluss von thorakalen Venen, n.n.bez.
37.99.23↔	Op an e funktionell/morphologisch univentr Herz	38.85.21↔	Sonstiger chirurgischer Verschluss der V. cava superior
37.99.24↔	Korrektur eines Cor triatriatum	38.85.22↔	Sonstiger chirurgischer Verschluss der V. pulmonalis
37.99.25↔	Korrektur eines Absent Pulmonary Valve Syndrom	38.85.23↔	Sonstiger chirurgischer Verschluss der V. subclavia
38.04.00↔	Inzision der Aorta, n.n.bez.	38.85.28↔	So chir Verschluss von sonst tiefen thorakalen Venen
38.04.10↔	Inzision von Aorta ascendens und Aortenbogen	38.85.29↔	So chir Verschluss von thorakalen Venen, sonstige
38.04.20↔	Inzision der Aorta descendens	38.85.99↔	So chir Verschluss von and thorakalen Gef, sonstige
38.04.30↔	Inzision der Aorta abdominalis	39.0x.00↔	Shunt einer systemischen zur Pulmonalarterie, n.n.bez.
38.04.99↔	Inzision der Aorta, sonstige	39.0x.10↔	Anast zwischen A. subcl u A. pulmon (BlalockTausig)
38.15.00↔	Endarterektomie der anderen thorakalen Gefässe, n.n.bez.	39.0x.11↔	Anast zw Aort u A. pulmon dextra (WaterstonCooley)
38.15.10↔	Endarterektomie der A. subclavia	39.0x.12↔	Anst zw Art dscndns u A. plmn snstr (PttsSmith)
38.15.20↔	Endarterektomie des Truncus brachiocephalicus	39.0x.13↔	Anast zwischen A. pulmon sinistra und A. pulmon dextra
38.15.30↔	Endarterektomie der A. pulmonalis	39.0x.20↔	Prothesenshunt zwischen A. pulmonalis und Aorta, zentral
38.15.40↔	Endarterektomie der V. pulmonalis	39.0x.21↔	Prothesenshunt zwischen A. pulmonalis und Aorta, peripher
38.15.99↔	Endarterektomie der anderen thorakalen Gefässe, sonst	39.0x.23↔	Pulmonalarterielles Banding
38.35.00↔	Resektion von thorakalen Gefässen mit Anastomose, n.n.bez.	39.0x.24↔	Shunt e systemischen z Pulmonart, DamusKayStanselOp
38.35.10↔	Resektion von thorakalen Arterien mit Anastomose, n.n.bez.	39.0x.99↔	Shunt einer systemischen zur Pulmonalarterie, sonstige
38.35.11↔	Resektion der A. subclavia mit Anastomose	39.21.00↔	Anastomose von der V. cava zur A. pulmonalis, n.n.bez.
38.35.12↔	Resektion des Truncus brachiocephalicus mit Anastomose	39.21.10↔	GlennOp an e funktionell/morphologisch univentr Herz
38.35.13↔	Resektion der A. pulmonalis mit Anastomose	39.21.99↔	Anastomose von der V. cava zur A. pulmonalis, sonstige
38.35.19↔	Resektion von thorakalen Arterien mit Anastomose, sonst	39.61.00↔	Extrakorporelle Zirkulation (ECC), n.n.bez.
38.35.20↔	Resektion von thorakalen Venen mit Anastomose, n.n.bez.	39.61.10↔	Extrkrp Zklt (ECC) unt Nmthrmie (mhr als 35° C)
38.35.21↔	Resektion der V. pulmonalis mit Anastomose	39.61.11↔	Extrkrp Zklt (ECC) unt mldr Hypthrm (32 35° C)
38.35.22↔	Resektion der V. subclavia mit Anastomose	39.61.12↔	Extrkrp Zklt (ECC) unt mdrtr Hypthrm (26 bs unt 32° C)
38.35.23↔	Resektion der V. cava superior mit Anastomose	39.61.13↔	Extrkrp Zklt (ECC) unt tiefr Hypthrm (20 bs unt 26° C)
38.35.28↔	Res von thorakalen von sonstigen tiefen Venen m Anast	39.61.14↔	Extrkrp Zklt (ECC) unt prfndr Hypthrm (nt 20° C)
38.35.29↔	Resektion von thorakalen Venen mit Anastomose, sonstige	39.61.99↔	Extrakorporelle Zirkulation (ECC), sonstige
38.35.99↔	Resektion von thorakalen Gefässen mit Anastomose, sonst	39.66↔	Perkutaner kardiopulmonaler Bypass

Prozedur F05-6

34.03↔	Rethorakotomie	38.45.13↔	Resektion der Aorta thoracoabdominalis mit Ersatz
35.95.00↔	Revision einer Korrekturoperation am Herzen, n.n.bez.	38.45.14↔	Resektion der thorakalen Aorta und Ersatz mit Hybridprothese
35.95.10↔	Prothesenrefixation eines Herzklappenersatzes, n.n.bez.	38.45.19↔	Resektion der thorakalen Aorta mit Ersatz, sonstige
35.95.11↔	Prothesenrefixation eines Aortenklappenersatzes	38.45.20↔	Resektion sonstr thorakaler Arterien mit Ersatz, n.n.bez.
35.95.12↔	Prothesenrefixation eines Mitralklappenersatzes	38.45.21↔	Resektion der A. pulmonalis mit Ersatz
35.95.13↔	Prothesenrefixation eines Pulmonalklappenersatzes	38.45.22↔	Resektion des Truncus brachiocephalicus mit Ersatz
35.95.14↔	Prothesenrefixation eines Trikuspidalklappenersatzes	38.45.29↔	Resektion sonstiger thorakaler Arterien mit Ersatz
35.95.19↔	Prothesenrefixation eines Herzklappenersatzes, sonstige	38.45.30↔	Resektion thorakaler Venen mit Ersatz, n.n.bez.
35.95.99↔	Revision einer Korrekturoperation am Herzen, sonstige	38.45.31↔	Resektion der V. cava superior mit Ersatz
38.45.00↔	Resektion von thorakalen Blutgefässen mit Ersatz, n.n.bez.	38.45.38↔	Resektion sonstiger tiefer thorakaler Venen mit Ersatz
38.45.10↔	Resektion der thorakalen Aorta mit Ersatz, n.n.bez.	38.45.39↔	Resektion thorakaler Venen mit Ersatz, sonstige
38.45.11↔	Resektion Aorta ascendens od des Aortenbogens mit Ersatz	38.45.99↔	Resektion von thorakalen Blutgefässen mit Ersatz, sonst
38.45.12↔	Resektion der Aorta thoracica mit Ersatz	39.41↔	Stillung einer Blutung nach vaskulärem Eingriff

Prozedur F05-7

35.10↔	Valvuloplastik a offenen Herz, ohne Ers, Klap Ni bez	35.25.10↔	Pulmonalklappenersatz mit Graft, Bioprothese
35.11.00↔	Valvplast d Aortklapp a off Herz, oh Ers, n.n.bez.	35.25.20↔	Implant e klappentr Gefprothese, biol Pulmonalklappe
35.11.10↔	Valvulotomie der Aortenklappe am offenen Herzen	35.25.99↔	Pulmonalklappenersatz mit Graft, sonstige
35.11.20↔	Rk d Artklpp a off Hr, oh Ers, b kng Klppnm d Hr	35.26.00↔	Sonstiger Pulmonalklappenersatz, n.n.bez.
35.11.99↔	Valvuloplastik d Aortklapp a off Herz, oh Ers, So	35.26.10↔	Minimal-invasive Implantation einer Pulmonalklappe, n.n.bez.
35.12.00↔	Valvplast d Mitrakl a off Herz, oh Ers, n.n.bez.	35.26.19↔	Minimal-invasive Implantation einer Pulmonalklappe, sonst
35.12.10↔	Valvulotomie der Mitralklappe am offenen Herzen	35.26.20↔	Implant e klappentr Gefprothese, Mech Pulmonalklappe
35.12.11↔	Segelrekonstruktion der Mitralklappe am offenen Herzen	35.26.99↔	Sonstiger Pulmonalklappenersatz, sonstige
35.12.20↔	Rk d Mitrlk a off Hr, oh Ers, b kng Klppnm d Hr	35.27↔	Trikuspidalklappenersatz mit Graft
35.12.99↔	Valvuloplastik d Mitrakl a off Herz, oh Ers, sonstige	35.28↔	Sonstiger Trikuspidalklappenersatz
35.13.00↔	Valvplast d Pulmklapp a off Herz, oh Ers, n.n.bez.	35.33.00↔	Anuloplastik, n.n.bez.
35.13.10↔	Valvulotomie der Pulmonalklappe am offenen Herzen	35.33.10↔	Anuloplastik der Mitralklappe, n.n.bez.
35.13.20↔	Rk d Plmkpp a off Hr, oh Ers, b kng Klppnm d Hr	35.33.11↔	Anuloplastik der Mitralklappe, offen
35.13.99↔	Valvuloplastik d Pulmklapp a off Herz, oh Ers, so	35.33.19↔	Anuloplastik der Mitralklappe, sonstige
35.14.00↔	Valvplast d Trikusplap a off Herz, oh Ers, n.n.bez.	35.33.20↔	Anuloplastik der Pulmonalklappe, n.n.bez.
35.14.10↔	Valvulotomie der Trikuspidalklappe am offenen Herzen	35.33.21↔	Anuloplastik der Pulmonalklappe, offen
35.14.11↔	Segelrekonstruktion der Trikuspidalklappe am offenen Herzen	35.33.29↔	Anuloplastik der Pulmonalklappe, sonstige
35.14.20↔	Rk d Trkspklp a off Hr, oh Ers, b kng Klppnm d Hr	35.33.30↔	Anuloplastik der Trikuspidalklappe, n.n.bez.
35.14.99↔	Valvuloplastik d Trikusplap a off Herz, oh Ers, so	35.33.31↔	Anuloplastik der Trikuspidalklappe, offen
35.20↔	Herzklappenersatz, Klappe nicht bezeichnet	35.33.39↔	Anuloplastik der Trikuspidalklappe, sonstige
35.21.00↔	Aortenklappenersatz mit Graft, n.n.bez.	35.33.99↔	Anuloplastik, sonstige
35.21.10↔	Aortenklappenersatz mit Graft, Bioprothese	35.34↔	Infundibulektomie
35.21.11↔	Aorklapers m Graft selbexp Bioproth, nahtfrei, off chir	35.35.00↔	Operationen an den Trabeculae carneae cordis, n.n.bez.
35.21.20↔	Implant e klappentragenden Gefprothese, biol Aortklapp	35.35.10↔	Subvalvuläre fibröse o muskuläre Res an d Aortklapp
35.21.99↔	Aortenklappenersatz mit Graft, sonstige	35.35.99↔	Operationen an den Trabeculae carneae cordis, sonstige
35.22.00↔	Sonstiger Aortenklappenersatz, n.n.bez.	35.95.00↔	Revision einer Korrekturoperation am Herzen, n.n.bez.
35.22.10↔	Minimal-invasive Implantation einer Aortenklappe, n.n.bez.	35.95.10↔	Prothesenrefixation eines Herzklappenersatzes, n.n.bez.
35.22.19↔	Minimal-invasive Implantation einer Aortenklappe, sonst	35.95.11↔	Prothesenrefixation eines Aortenklappenersatzes
35.22.20↔	Aortenklappenersatz durch Autotransplant [Ross-Operation]	35.95.12↔	Prothesenrefixation eines Mitralklappenersatzes
35.22.30↔	Implant e klappentr Gefprothese, mechanische Aortklapp	35.95.13↔	Prothesenrefixation eines Pulmonalklappenersatzes
35.22.99↔	Sonstiger Aortenklappenersatz, sonstige	35.95.14↔	Prothesenrefixation eines Trikuspidalklappenersatzes
35.23↔	Mitralklappenersatz mit Graft	35.95.19↔	Prothesenrefixation eines Herzklappenersatzes, sonstige
35.24↔	Sonstiger Mitralklappenersatz	35.95.99↔	Revision einer Korrekturoperation am Herzen, sonstige
35.25.00↔	Pulmonalklappenersatz mit Graft, n.n.bez.		

Prozedur F05-8

39.61.13↔	Extrkrp Zklt (ECC) unt tiefr Hypthrm (20 bs unt 26° C)	39.61.14↔	Extrkrp Zklt (ECC) unt prfndr Hypthrm (nt 20° C)
-----------	--	-----------	--

ADRG F06**Koronare Bypass-Operation**

Prozedur in Tabelle F06-2

DRG F06A**Koronare Bypass-Operation, mit mehrzeitigen komplexen OR-Prozeduren, mit komplizierenden Prozeduren oder mit Karotiseingriff**

Mehrzeitige komplexe OR-Prozeduren und (Komplizierende Prozeduren oder Prozedur in Tabelle F06-3)

DRG F06B**Koronare Bypass-Operation, mit mehrzeitigen komplexen OR-Prozeduren, ohne komplizierende Prozeduren, ohne Karotiseingriff**

Mehrzeitige komplexe OR-Prozeduren

DRG F06C**Koronare Bypass-Operation, mit komplizierender Prozedur oder Karotiseingriff oder intraoperative Ablation mit Reoperation oder Infarkt, oder invasive kardiologische Diagnostik mit Reoperation, Infarkt oder intraoperativer Ablation**

Komplizierende Prozeduren oder Prozedur in Tabelle F06-3 oder (Hauptdiagnose in Tabelle F06-1 oder Prozedur in Tabelle F06-4) und Prozedur in Tabelle F06-5 oder mindestens eine Prozedur in Tabelle F06-6 und (Hauptdiagnose in Tabelle F06-1 oder mindestens eine Prozedur in Tabelle F06-7)

DRG F06D**Koronare Bypass-Operation, mit invasiver kardiologischer Diagnostik oder intraoperativer Ablation**

Mindestens eine Prozedur in Tabelle F06-8

DRG F06E**Koronare Bypass-Operation, ohne invasive kardiologische Diagnostik, ohne intraoperative Ablation****Hauptdiagnose F06-1**

I21.0	Akuter transmuraler Myokardinfarkt Vorderwand	I21.9	Akuter Myokardinfarkt, nnbez
I21.1	Akuter transmuraler Myokardinfarkt Hinterwand	I22.0	Rezidivierender Myokardinfarkt Vorderwand
I21.2	Akuter transmuraler Myokardinf an sonst Lok	I22.1	Rezidivierender Myokardinfarkt Hinterwand
I21.3	Akuter transmuraler Myokardinf an nnbez Lok	I22.8	Rezidivierender Myokardinfarkt an sonst Lok
I21.4	Akuter subendokardialer Myokardinfarkt	I22.9	Rezidivierender Myokardinfarkt an nnbez Lok

Prozedur F06-2

36.10.00↔	Aortokoronarer Bypass zur Myokard-Revaskularisation, n.n.bez.	36.12.99↔	(Aorto)koronarer Bypass an zwei Koronararterien, sonst
36.10.11↔	Aortokor Byp zur MyokRevaskularisation, konv Technik	36.13.00↔	(Aorto)koronarer Bypass an drei Koronararterien, n.n.bez.
36.10.12↔	Aortokor Byp zur MyokRevask, d mininv Technik	36.13.11↔	(Aorto)koronarer Byp an 3 Korart, konv Technik
36.10.19↔	Aortokor Byp zur MyokRevask, sonstige Technik	36.13.12↔	(Aorto)koro Byp an 3 Korart, d minimalinvasive Technik
36.10.99↔	Aortokoronarer Bypass zur Myokard-Revaskularisation, sonst	36.13.19↔	(Aorto)koronarer Byp an 3 Korart, sonstige Technik
36.11.00↔	(Aorto)koronarer Byp an e einz Korart, n.n.bez.	36.13.99↔	(Aorto)koronarer Bypass an drei Koronararterien, sonst
36.11.11↔	(Aorto)koronarer Byp an e einz Korart, konv Technik	36.14.00↔	(Art)kr (Art)kr Byp an 4 u mhr Krrt, n.n.bz.
36.11.12↔	(Aorto)koro Byp an e einz Korart, d mininv Technik	36.14.11↔	(Aorto)koro Byp an 4 und mehr Korart, konv Technik
36.11.19↔	(Aorto)koro Byp an e einz Korart, sonstige Technik	36.14.12↔	(Aorto)koro Byp an 4 und mehr Korart, d mininv Technik
36.11.99↔	(Aorto)koronarer Byp an e einz Korart, sonstige	36.14.19↔	(Art)kr (Art)kr Byp an 4 u mhr Krrt, S Tch
36.12.00↔	(Aorto)koronarer Bypass an zwei Koronararterien, n.n.bez.	36.14.99↔	(Aorto)koro (Aorto)koro Byp an 4 und mehr Korart, so
36.12.11↔	(Aorto)koronarer Byp an 2 Korart, konv Technik	36.15↔	Einf Byp zwischen A. mammaia int und Koronararterien
36.12.12↔	(Aorto)koro Byp an 2 Korart, d minimalinvasive Technik	36.16↔	Zweifacher A. mammaia interna-Koronararterien Bypass
36.12.19↔	(Aorto)koro (Aorto)koro Byp an 2 Korart, So Technik	36.19↔	Sonst Bypass-Anastomose zur Myokard Revaskularisation

Prozedur F06-3

38.02.00↔	Inzision von anderen Gefässen an Kopf und Hals, n.n.bez.	39.56.32↔	Plastische Rekonstruktion der V. pulmonalis mit Gewebe-Patch
38.02.10↔	Inzision von extrakraniellen Arterien an Kopf und Hals	39.56.33↔	Plastische Rekonstruktion der V. cava sup mit Gewebe-Patch
38.02.20↔	Inzision von extrakraniellen Venen an Kopf u Hals, n.n.bez.	39.56.39↔	Plast Reko von thorakalen Gef m GewPatch, sonstige
38.02.21↔	Inzision der V. jugularis (externa) (interna)	39.56.40↔	Plastische Rekonstruktion abd Aa m GewPatch, n.n.bez.
38.02.28↔	Inzis von sonstigen tiefen extrk Venen an Kopf und Ha	39.56.41↔	Plastische Rekonstruktion der abdom Aorta mit Gewebe-Patch
38.02.29↔	Inzision von extrakraniellen Venen an Kopf und Hals, sonst	39.56.42↔	Plast Rekonstruktion des Truncus coeliacus mit Gewebe-Patch
38.02.99↔	Inzision von anderen Gefässen an Kopf und Hals, sonst	39.56.43↔	Plastische Rekonstruktion der A. gastrica mit Gewebe-Patch
38.12↔	Endarterektomie von anderen Gefässen an Kopf und Hals	39.56.44↔	Plastische Rekonstruktion der A. hepatica mit Gewebe-Patch
38.32.00↔	Resektion von and Gef a Kopf und Ha m Anast, n.n.bez.	39.56.45↔	Plastische Rekonstruktion der A. lienalis mit Gewebe-Patch
38.32.10↔	Resektion von extrk Aa an Kopf und Hals mit Anast	39.56.46↔	Plastische Rekonstruktion der A. renalis mit Gewebe-Patch
38.32.20↔	Res von extrk Venen an Kopf und Ha m Anast, n.n.bez.	39.56.47↔	Plast Rekonstruktion der A. mesenterica mit Gewebe-Patch
38.32.21↔	Resektion der V. jugularis mit Anastomose	39.56.48↔	Plastische Rekonstruktion der A. iliaca mit Gewebe-Patch
38.32.22↔	Res von oberfl extrk Venen an Kopf und Ha m Anast	39.56.49↔	Plastische Rekonstruktion abd Aa m GewPatch, sonstige
38.32.99↔	Resektion von and Gef an Kopf und Ha m Anast, sonstige	39.56.50↔	Plast Rekonstruktion abd Venen m GewPatch, n.n.bez.
38.42↔	Resektion von anderen Blutgefässen an Kopf und Hals	39.56.51↔	Plast Rekonstruktion der V. cava inferior mit Gewebe-Patch
39.22.00↔	Bypass zwischen Aorta, A. subclavia und A. carotis, n.n.bez.	39.56.52↔	Plastische Rekonstruktion der V. iliaca mit Gewebe-Patch
39.22.10↔	Bypass an der A. carotis, n.n.bez.	39.56.59↔	Plast Rekonstruktion abd Venen m GewPatch, sonstige
39.22.11↔	Bypass zwischen A. carotis und A. carotis	39.56.60↔	Plast Reko von Gef d unt Extrem m GewPatch, n.n.bez.
39.22.12↔	Bypass zwischen A. carotis und A. vertebralis	39.56.61↔	Plast Reko von Aa d unteren Extrem m GewPatch
39.22.13↔	Bypass zwischen A. carotis und A. subclavia	39.56.62↔	Plast Reko d V. fem und V.poplitea m GewPatch
39.22.14↔	Bypass zwischen A. carotis und Aorta	39.56.63↔	Plast Reko v sonst tief Venen d unt Extrem m GewPatch
39.22.19↔	Bypass an der A. carotis, sonstige	39.56.64↔	Plast Reko v oberfl Venen d Oberschenkels m GewPatch
39.22.20↔	Bypass an der A. subclavia, n.n.bez.	39.56.69↔	Plast Reko von Gef d unteren Extrem m GewPatch, so
39.22.21↔	Bypass zwischen A. subclavia und Aorta	39.56.99↔	Plast Rekonstruktion e Blgef m GewPatch, sonstige
39.22.29↔	Bypass an der A. subclavia, sonstige	39.57.00↔	Plast Reko m synthetischem Patch Graft, n.n.bez.
39.22.99↔	Bypass zwischen Aorta, A. subclavia und A. carotis, sonst	39.57.10↔	Plst Rk v Gf an Kpf u H m synth Ptch Grft, n.n.bz.
39.28↔	Extrakraniell-intrakranieller Gefäss-Bypass	39.57.11↔	Plast Reko von intrakr Gef m synthetischem Patch Graft
39.56.00↔	Plast Rekonstruktion e Blgef m GewPatch, n.n.bez.	39.57.12↔	Plast Reko v extrk Aa an Kopf u Ha m synth Patch Graft
39.56.10↔	Plast Reko von Gef an Kopf u Ha m GewPatch, n.n.bez.	39.57.13↔	Plast Reko d V. jugularis m synthetischem Patch Graft
39.56.11↔	Plastische Rekonstruktion von intrakr Gef m GewPatch	39.57.19↔	Plast Reko v Gef an Kopf u Ha m synth Patch Graft, so
39.56.12↔	Plastische Rekonstruktion der V. jugularis mit Gewebe-Patch	39.57.20↔	Plst Rk v Gf d ob Extrm m synth Ptch Grft, n.n.bz.
39.56.19↔	Plast Reko von Gef an Kopf und Ha m GewPatch, so	39.57.21↔	Plast Reko von Aa d ob Extrem m synth Patch Graft
39.56.20↔	Plast Reko von Gef d ob Extrem m GewPatch, n.n.bez.	39.57.22↔	Plst Rk d V. sbcl, V. axll u V. brchiophlc m synth Ptch Grft
39.56.21↔	Plast Rekonstruktion von Aa d ob Extrem m GewPatch	39.57.23↔	Plst Rk v snst tief Vv d ob Extrm m synth Ptch Grft
39.56.22↔	Plst Rk d V. sbcl, V. axll u V. brchiophlc m GwPtch	39.57.29↔	Plast Reko von Gef d ob Extrem m synth Patch Graft, so
39.56.23↔	Plast Reko v sonst tief Venen d ob Extrem m GewPatch	39.57.30↔	Plast Reko von thor Gef m synth Patch Graft, n.n.bez.
39.56.29↔	Plast Reko von Gef d ob Extrem m GewPatch, sonstige	39.57.31↔	Plast Reko d thorakalen Aort m synth Patch Graft
39.56.30↔	Plast Reko von thorakalen Gef m GewPatch, n.n.bez.	39.57.32↔	Plast Reko d V. pulmon m synthetischem Patch Graft
39.56.31↔	Plastische Rekonstruktion der thorak Aorta mit Gewebe-Patch	39.57.33↔	Plast Reko d V. cava superior m synth Patch Graft

39.57.39↔	Plast Reko von thorakalen Gef m synth Patch Graft, so	39.57.51↔	Plast Reko d V. cava inferior m synth Patch Graft
39.57.40↔	Plast Reko abd Aa m synth Patch Graft, n.n.bez.	39.57.52↔	Plast Reko d V. iliaca m synthetischem Patch Graft
39.57.41↔	Plast Reko d abd Aort m synthetischem Patch Graft	39.57.59↔	Plast Reko abd Venen m synthetischem Patch Graft, so
39.57.42↔	Plast Reko d Truncus coeliacus m synth Patch Graft	39.57.60↔	Plst Rk v Gf d unt Extrm m synth Ptch Grft, n.n.bz.
39.57.43↔	Plast Reko d A. gastrica m synthetischem Patch Graft	39.57.61↔	Plast Reko von Aa d unteren Extrem m synth Patch Graft
39.57.44↔	Plast Reko d A. hepatica m synthetischem Patch Graft	39.57.62↔	Plast Reko d V. fem und V.poplitea m synth Patch Graft
39.57.45↔	Plast Reko d A. lienalis m synthetischem Patch Graft	39.57.63↔	Plst Rk v snst tief Vv d unt Extrm m synth Ptch Grft
39.57.46↔	Plast Reko d A. renalis m synthetischem Patch Graft	39.57.64↔	Plst Rk v obrfl Vv d Obschnkls m synth Ptch Grft
39.57.47↔	Plast Reko d A. mesenterica m synth Patch Graft	39.57.69↔	Plast Reko v Gef d unt Extrem m synth Patch Graft, so
39.57.48↔	Plast Reko d A. iliaca m synthetischem Patch Graft	39.57.99↔	Plast Reko m synthetischem Patch Graft, sonstige
39.57.49↔	Plast Reko abd Aa m synthetischem Patch Graft, so	39.58↔	Plast Rekonstruktion e Blgef m Patch Graft n.n.bez.
39.57.50↔	Plast Reko abd Venen m synth Patch Graft, n.n.bez.		

Prozedur F06-4

35.95.00↔	Revision einer Korrekturoperation am Herzen, n.n.bez.
35.95.10↔	Prothesenrefixation eines Herzklappenersatzes, n.n.bez.
35.95.11↔	Prothesenrefixation eines Aortenklappenersatzes
35.95.12↔	Prothesenrefixation eines Mitralklappenersatzes
35.95.13↔	Prothesenrefixation eines Pulmonalklappenersatzes
35.95.14↔	Prothesenrefixation eines Trikuspidalklappenersatzes
35.95.19↔	Prothesenrefixation eines Herzklappenersatzes, sonstige
35.95.99↔	Revision einer Korrekturoperation am Herzen, sonstige

Prozedur F06-5

37.33.00↔	Exz o Destr v and Läs o Gew d Herz, off Zug, n.n.bez.
37.33.10↔	Exz o Destr a Reizleitungssystem, off Zugang, n.n.bez.
37.33.11↔	Exz o Dstr a Reizlsystm,off Zg,abltv Mssn b Tchyrrhythmie
37.33.19↔	Exz o Destr a Reizleitungssystem, off Zugang, sonstige

Prozedur F06-6

00.66.00↔	Prkt trnslm Krngioplast [PTCA] o Krn Athrkt, n.n.bez.
00.66.10↔	Perkutane translu Verschl e Fistel d Herzkranzgefäße
00.66.20↔	Koronarangioplastik [PTCA], mit Ballons, n.n.bez.
00.66.21↔	Krangioplast [PTCA] m mdkmtnfreistzndn Blns
00.66.22↔	Korangioplast [PTCA] mit Akbeschichteten Ballons
00.66.29↔	Koronarangioplastik [PTCA], mit Ballons, sonstige
00.66.99↔	Prkt trnslm Krngioplast [PTCA] o Krn Athrkt, S
35.96.00↔	Perkutane transluminale Valvuloplastik, n.n.bez.
35.96.09↔	Perkutane transluminale Valvuloplastik, sonstige
35.96.10↔	Perkutane Valvuloplastik, n.n.bez.
35.96.20↔	Endovaskuläre Mitralklappenrekonstruktion, n.n.bez.
35.96.21↔	Endovaskuläre Mitralklappenrekonstruktion, transarteriell
35.96.22↔	Endovaskuläre Mitralklappenrekonstruktion, transvenös
35.96.23↔	Mitralklappenanuloplastik, endovaskulär

Prozedur F06-7

35.95.00↔	Revision einer Korrekturoperation am Herzen, n.n.bez.
35.95.10↔	Prothesenrefixation eines Herzklappenersatzes, n.n.bez.
35.95.11↔	Prothesenrefixation eines Aortenklappenersatzes
35.95.12↔	Prothesenrefixation eines Mitralklappenersatzes
35.95.13↔	Prothesenrefixation eines Pulmonalklappenersatzes
35.95.14↔	Prothesenrefixation eines Trikuspidalklappenersatzes
35.95.19↔	Prothesenrefixation eines Herzklappenersatzes, sonstige
35.95.99↔	Revision einer Korrekturoperation am Herzen, sonstige
36.39.00↔	Sonstige Herz-Revaskularisation, n.n.bez.
36.39.10↔	Herz-Revaskularisation durch Koronararterienpatch
36.39.11↔	Revision eines Koronararterienbypass

Prozedur F06-8

00.66.00↔	Prkt trnslm Krngioplast [PTCA] o Krn Athrkt, n.n.bez.
00.66.10↔	Perkutane translu Verschl e Fistel d Herzkranzgefäße
00.66.20↔	Koronarangioplastik [PTCA], mit Ballons, n.n.bez.
00.66.21↔	Krangioplast [PTCA] m mdkmtnfreistzndn Blns
00.66.22↔	Korangioplast [PTCA] mit Akbeschichteten Ballons
00.66.29↔	Koronarangioplastik [PTCA], mit Ballons, sonstige

36.39.00↔	Sonstige Herz-Revaskularisation, n.n.bez.
36.39.10↔	Herz-Revaskularisation durch Koronararterienpatch
36.39.11↔	Revision eines Koronararterienbypass
36.39.12↔	Neuanlage eines Koronararterienbypass
36.39.13↔	Transposition von Koronararterien
36.39.14↔	HerzRevask m fr A. mamm intTx (IMATx)
36.39.99↔	Sonstige Herz-Revaskularisation, sonstige
37.33.20↔	Exz von and Läsion oder Gew d Herzens, offener Zugang
37.33.30↔	Destr von and Läsion oder Gew d Herz, offener Zugang
37.33.99↔	Exz o Destr von and Läs o Gew d Herz, off Zugang, so
35.96.29↔	Endovaskuläre Mitralklappenrekonstruktion, sonstige
37.21↔	Rechtsherzkatheter
37.22↔	Linksherzkatheter
37.23↔	Kombinierter Rechts- und Linksherzkatheter
37.28↔	Intrakardiale Echokardiographie (IKE)
88.43↔	Arteriographie der Pulmonalarterien
88.50↔	Angiokardiographie, n.n.bez.
88.52↔	Angiokardiographie von Strukturen des rechten Herzens
88.53↔	Angiokardiographie von Strukturen des linken Herzens
88.54↔	Kombinierte Angiokardiographie des re u li Herzens
88.55↔	Koronare Arteriographie mit einem einzigen Katheter
88.56↔	Koronare Arteriographie mit zwei Kathetern
88.57↔	Sonst und nicht näher bezeichnete koronare Arteriographie
36.39.12↔	Neuanlage eines Koronararterienbypass
36.39.13↔	Transposition von Koronararterien
36.39.14↔	HerzRevask m fr A. mamm intTx (IMATx)
36.39.99↔	Sonstige Herz-Revaskularisation, sonstige
37.33.00↔	Exz o Destr v and Läs o Gew d Herz, off Zug, n.n.bez.
37.33.10↔	Exz o Destr a Reizleitungssystem, off Zugang, n.n.bez.
37.33.11↔	Exz o Dstr a Reizlsystm,off Zg,abltv Mssn b Tchyrrhythmie
37.33.19↔	Exz o Destr a Reizleitungssystem, off Zugang, sonstige
37.33.20↔	Exz von and Läsion oder Gew d Herzens, offener Zugang
37.33.30↔	Destr von and Läsion oder Gew d Herz, offener Zugang
37.33.99↔	Exz o Destr von and Läs o Gew d Herz, off Zugang, so
00.66.99↔	Prkt trnslm Krngioplast [PTCA] o Krn Athrkt, S
35.96.00↔	Perkutane transluminale Valvuloplastik, n.n.bez.
35.96.09↔	Perkutane transluminale Valvuloplastik, sonstige
35.96.10↔	Perkutane Valvuloplastik, n.n.bez.
35.96.20↔	Endovaskuläre Mitralklappenrekonstruktion, n.n.bez.
35.96.21↔	Endovaskuläre Mitralklappenrekonstruktion, transarteriell

35.96.22↔	Endovaskuläre Mitralklappenrekonstruktion, transvenös	37.33.20↔	Exz von and Läsion oder Gew d Herzens, offener Zugang
35.96.23↔	Mitralklappenanuloplastik, endovaskulär	37.33.30↔	Destr von and Läsion oder Gew d Herz, offener Zugang
35.96.29↔	Endovaskuläre Mitralklappenrekonstruktion, sonstige	37.33.99↔	Exz o Destr von and Läs o Gew d Herz, off Zugang, so
37.21‡↔	Rechtsherzkatheter	88.43‡↔	Arteriographie der Pulmonalarterien
37.22‡↔	Linksherzkatheter	88.50‡↔	Angiokardiographie, n.n.bez.
37.23‡↔	Kombinierter Rechts- und Linksherzkatheter	88.52‡↔	Angiokardiographie von Strukturen des rechten Herzens
37.28‡↔	Intrakardiale Echokardiographie (IKE)	88.53‡↔	Angiokardiographie von Strukturen des linken Herzens
37.33.00↔	Exz o Destr v and Läs o Gew d Herz, off Zug, n.n.bez.	88.54‡↔	Kombinierte Angiokardiographie des re u li Herzens
37.33.10↔	Exz o Destr a Reizleitungssystem, off Zugang, n.n.bez.	88.55‡↔	Koronare Arteriographie mit einem einzigen Katheter
37.33.11↔	Exz o Dstr a Reizsystem, off Zg, abltv Mssn b Tchyrrhythmie	88.56‡↔	Koronare Arteriographie mit zwei Kathetern
37.33.19↔	Exz o Destr a Reizleitungssystem, off Zugang, sonstige	88.57‡↔	Sonst und nicht näher bezeichnete koronare Arteriographie

ADRG F07**Andere Eingriffe mit Herz-Lungen-Maschine oder endovaskuläre Implantation einer Herzklappe, Alter < 1 Jahr oder mit komplizierenden Prozeduren oder komplexer Operation oder anderer Herzklappeneingriff mit Herz-Lungen-Maschine, Alter < 16 Jahre**

Mindestens eine Prozedur in Tabelle F07-1 und mindestens eine Prozedur in Tabelle F07-2 und (Alter < 1 Jahr oder Komplizierende Prozeduren oder Prozedur in Tabelle F07-3)

DRG F07Z**Andere Eingriffe mit Herz-Lungen-Maschine oder endovaskuläre Implantation einer Herzklappe, Alter < 1 Jahr oder mit komplizierenden Prozeduren oder komplexer Operation oder anderer Herzklappeneingriff mit Herz-Lungen-Maschine, Alter < 16 Jahre****Prozedur F07-1**

01.21↔	Inzision und Drainage an den kranialen Sinus	35.33.21↔	Anuloplastik der Pulmonalklappe, offen
35.00↔	Valvulotomie am geschlossenen Herzen, Klappe nicht bez	35.33.29↔	Anuloplastik der Pulmonalklappe, sonstige
35.01↔	Valvulotomie am geschlossenen Herzen, Aortenklappe	35.33.30↔	Anuloplastik der Trikuspidalklappe, n.n.bez.
35.02↔	Valvulotomie am geschlossenen Herzen, Mitralklappe	35.33.31↔	Anuloplastik der Trikuspidalklappe, offen
35.03↔	Valvulotomie am geschlossenen Herzen, Pulmonalklappe	35.33.39↔	Anuloplastik der Trikuspidalklappe, sonstige
35.04↔	Valvulotomie am geschlossenen Herzen, Trikuspidalklappe	35.33.99↔	Anuloplastik, sonstige
35.10↔	Valvuloplastik a offenen Herz, ohne Ers, Klap Ni bez	35.35.00↔	Operationen an den Trabeculae carneae cordis, n.n.bez.
35.11.00↔	Valvplast d Aortklapp a off Herz, oh Ers, n.n.bez.	35.35.10↔	Subvalvuläre fibröse o muskuläre Res an d Aortklapp
35.11.10↔	Valvulotomie der Aortenklappe am offenen Herzen	35.35.99↔	Operationen an den Trabeculae carneae cordis, sonstige
35.11.20↔	Rk d Artklp a off Hrz, oh Ers, b kng Klppnm d Hrz	35.39.00↔	Op an and an d Herzkl angrenz Strukturen, n.n.bez.
35.11.99↔	Valvuloplastik d Aortklapp a off Herz, oh Ers, So	35.39.10↔	Supravalvuläre Resektion, Herzklappe, n.n.bez.
35.12.00↔	Valvplast d Mitralkl a off Herz, oh Ers, n.n.bez.	35.39.11↔	Supravalvuläre Resektion, Aortenklappe
35.12.10↔	Valvulotomie der Mitralklappe am offenen Herzen	35.39.12↔	Supravalvuläre Resektion, Pulmonalklappe
35.12.11↔	Segelrekonstruktion der Mitralklappe am offenen Herzen	35.39.19↔	Supravalvuläre Resektion, sonstige Herzklappe
35.12.20↔	Rk d Mitrkl a off Hrz, oh Ers, b kng Klppnm d Hrz	35.39.99↔	Op an and an d Herzkl angrenz Strukturen, sonstige
35.12.99↔	Valvuloplastik d Mitralkl a off Herz, oh Ers, sonstige	35.41.00↔	Vergrosserung e bestehenden Vorhofseptumdefektes, n.n.bez.
35.13.00↔	Valvplast d Pulmklapp a off Herz, oh Ers, n.n.bez.	35.41.10↔	Vergrosserung e besteh Vorhofseptumdefektes, off Tech
35.13.10↔	Valvulotomie der Pulmonalklappe am offenen Herzen	35.41.20↔	Vergross e besteh Vorhofseptumdefektes, geschl Tech
35.13.20↔	Rk d Plmkipp a off Hrz, oh Ers, b kng Klppnm d Hrz	35.41.99↔	Vergrosserung e bestehenden Vorhofseptumdefektes, sonst
35.13.99↔	Valvuloplastik d Pulmklapp a off Herz, oh Ers, so	35.42.00↔	Bildung von Herzseptumdefekten, n.n.bez.
35.14.00↔	Valvplast d Trikusklap a off Herz, oh Ers, n.n.bez.	35.42.10↔	Bildung von Herzseptumdefekten, offene Technik
35.14.10↔	Valvulotomie der Trikuspidalklappe am offenen Herzen	35.42.20↔	Bildung von Herzseptumdefekten, geschlossene Technik
35.14.11↔	Segelrekonstruktion der Trikuspidalklappe am offenen Herzen	35.42.99↔	Bildung von Herzseptumdefekten, sonstige
35.14.20↔	Rk d Trkspklp a off Hrz, oh Ers, b kng Klppnm d Hrz	35.43.00↔	Vergross e besteh Ventrikelseptumdefektes, n.n.bez.
35.14.99↔	Valvuloplastik d Trikusklap a off Herz, oh Ers, so	35.43.10↔	Vergross e besteh Ventrikelseptumdefektes, off Tech
35.19.00↔	Valvuloplastik a off Herz, oh Ers, So Klap, n.n.bez.	35.43.20↔	Vergross e besteh Ventrikelseptumdefektes, geschl Tech
35.19.10↔	Rk e AVKlp a off Hrz, oh Ers, b kng Klppnm d Hrz	35.43.99↔	Vergrosserung e besteh Ventrikelseptumdefektes, so
35.19.11↔	Rk e Trncsklpp a off Hrz, oh Ers, b kng Klppnm d Hrz	35.50↔	Korrektur von nicht näher bez Herzseptdef mit Prothese
35.19.99↔	Valvuloplastik a off Herz, oh Ers, So Klap, So	35.51↔	Korr e Vorhofseptumdefektes m Prothese, offene Technik
35.22.11↔	Minimal-invasive Implantation e Aortenklappe, transapikal	35.53↔	Korr e Ventrikelseptumdefektes m Prothese, off Zugang
35.29.00↔	Herzklappenersatz, sonstige Klappe, n.n.bez.	35.54↔	Korrektur von Endokardkissendefekten (AV-Kanal) mit Prothese
35.29.10↔	Ers d AVKlappe b kongenitalen Klappenanomalien d Herz	35.60↔	Korrektur e nicht bez Herzseptumdefektes mit BioGraft
35.29.20↔	Ers d TruncusKlap b kongenitalen Klappenanomalien d Herz	35.61↔	Korrektur eines Vorhofseptumdefektes mit Bio-Graft
35.29.99↔	Herzklappenersatz, sonstige Klappe, sonstige	35.62↔	Korrektur eines Ventrikelseptumdefektes mit Bio-Graft
35.31↔	Papillarmuskeloperation	35.63↔	Korr von Endokardkissendefekten (AV-Kanal) mit Bio-Graft
35.32↔	Sehnenfaden-Operation	35.70↔	Sonstige Ni näh bez Korr von Ni näh bez Herzseptdef
35.33.00↔	Anuloplastik, n.n.bez.	35.71↔	Sonstige nicht näher bez Korr e Vorhofseptumdefektes
35.33.10↔	Anuloplastik der Mitralklappe, n.n.bez.	35.72.00↔	Korrektur eines Ventrikelseptumdefektes, n.n.bez.
35.33.11↔	Anuloplastik der Mitralklappe, offen	35.72.10↔	Verschluss eines erworbenen Ventrikelseptumdefektes
35.33.19↔	Anuloplastik der Mitralklappe, sonstige	35.72.99↔	Korrektur eines Ventrikelseptumdefektes, sonstige
35.33.20↔	Anuloplastik der Pulmonalklappe, n.n.bez.	35.73↔	So und Ni näh bez Korr von Endokardkissendef (Avkan)

35.91↔	Interatriale Transposition des venösen Rückflusses	37.33.20↔	Exz von and Läsion oder Gew d Herzens, offener Zugang
35.92↔	Erzeug e Cond zwischen rechtem Ventrikel und Pulmonart	37.33.30↔	Destr von and Läsion oder Gew d Herz, offener Zugang
35.93↔	Erzeugen eines Conduits zwischen linkem Ventrikel und Aorta	37.33.99↔	Exz o Destr von and Läs o Gew d Herz, off Zugang, so
35.94↔	Erzeugen eines Conduits zwischen Vorhof und Pulmonalarterie	37.35↔	Partielle Ventrikulektomie
35.96.11↔	Aortenklappenersatz, endovaskulär, transluminal	37.41↔	Implant von prothetischem herzunterst System a Herz
35.96.12↔	Pulmonalklappenersatz, endovaskulär	37.49↔	Sonst plastische Rekonstruktion am Herzen und Perikard
35.96.24↔	Mitralklappenersatz, endovaskulär	37.4x.00↔	Plastische Rekonstruktion von Herz und Perikard, n.n.bez.
35.98.00↔	Sonstige Operationen an Herzsepten, n.n.bez.	37.4x.10↔	Naht des Perikardes (nach Verletzung)
35.98.10↔	Prktntrnsmimln Vrschl e Vhsptmdfks, n.n.bez.	37.4x.11↔	Plastische Rekonstruktion des Perikards, sonstige
35.98.19↔	Prktntrnsmimln Vrschl e Vhsptmdfks, S	37.4x.20↔	Naht des Myokardes (nach Verletzung)
35.98.30↔	Perkutane transluminale Verschl e Vsd	37.4x.21↔	Plastische Rekonstruktion des Myokardes, sonstige
35.98.99↔	Sonstige Operationen an Herzsepten, sonstige	37.4x.99↔	Plastische Rekonstruktion von Herz und Perikard, sonst
35.99.00↔	Sonstige Operationen an Herzklappen, n.n.bez.	37.52↔	Implantation eines kompletten Herzersatzsystems
35.99.10↔	Sonstige Operationen b kong Klappanom d Herz, n.n.bez.	37.53↔	Ers o Repar d thor Einheit e kompl Herzersatzsyst
35.99.11↔	Sonstige Op b kong Klappanom d Herz, Aortklapp	37.54↔	Ers o Rpr v snst implntbr Bstndt e kompl Hrzrstzstst
35.99.12↔	Sonstige Operationen b kong Klappanom d Herz, Mitrakkl	37.61.00↔	Implantation einer intraaortalen Ballonpumpe, n.n.bez.
35.99.13↔	Sonstige Op b kong Klappanom d Herz, Pulmonalklappe	37.61.10↔	Implantation e intraaortalen Ballonpumpe, offen chir
35.99.14↔	Sonstige Op b kong Klappanom d Herz, Trikuspidalklappe	37.61.20↔	Dauer d Beh mit einer intraaortalen Ballonp, n.n.bez.
35.99.15↔	So Op b kong Klappanom d Herz, AV o Trunkusklappe	37.61.21↔	Dauer d Beh m e Intraaort Ballonp: weniger als 48 Std
35.99.19↔	Sonstige Op b kong Klappanom d Herz, sonstige Klapp	37.61.22↔	Dauer d Beh m e Intraaort Ballonp: 48 bis unter 96 Std
35.99.20↔	Sonstige Operationen an Herzklappen, minimal-invasiv	37.61.29↔	Dauer d Beh mit e intraaortalen Ballonp: mehr Stunden
35.99.99↔	Sonstige Operationen an Herzklappen, sonstige	37.61.99↔	Implantation einer intraaortalen Ballonpumpe, sonstige
36.03↔	Koronarangioplastik am offenen Thorax	37.62↔	Einsetzen von nicht-implantierbarem herzunterstütz System
36.17↔	Abdomino-koronarer Arterien-Bypass	37.63.00↔	Reparatur von herzunterstützendem System, n.n.bez.
36.2↔	Myokard-Revaskularisation mit Arterien-Implantat	37.63.10↔	Isl Pmpw(N offn chr)e extrk Pmp(Kreislp o Zntrpm),nnbz
36.31↔	Transmyokardiale Revaskularisation am offenen Thorax	37.63.11↔	Isl Pmpw(N offn chr)e extrk Pmp(Kreislp o Zntrpm),unvntr
36.32↔	Sonstige transmyokardiale Revaskularisation	37.63.12↔	Isl Pmpw(N offn chr)e extrk Pmp(Kreislp o Zntrpm),bv
36.33↔	Endoskopische transmyokardiale Revaskularisation	37.63.19↔	Isl Pmpwch(N offn chr)e extrk Pmp(Kreislp o Zntrpm),s
36.34↔	Perkutane transmyokardiale Revaskularisation	37.63.20↔	Isol Pumpwech (Ni offen chir) e parak Pumpe, n.n.bez.
36.39.00↔	Sonstige Herz-Revaskularisation, n.n.bez.	37.63.21↔	Isol Pumpwech (Ni offen chir) e parak Pumpe, univentr
36.39.10↔	Herz-Revaskularisation durch Koronararterienpatch	37.63.22↔	Isol Pumpenwechsel (Ni offen chir) e parak Pumpe, biv
36.39.11↔	Revision eines Koronararterienbypass	37.63.29↔	Isol Pumpwech (Ni offen chir) e parak Pumpe, sonstige
36.39.12↔	Neuanlage eines Koronararterienbypass	37.63.99↔	Reparatur von herzunterstützendem System, sonstige
36.39.13↔	Transposition von Koronararterien	37.64.00↔	Entfernung von herzunterstützenden Systemen, n.n.bez.
36.39.14↔	HerzRevas k m fr A. mamm intTx (IMATx)	37.64.10↔	Entfernung einer intraaortalen Ballonpumpe
36.39.99↔	Sonstige Herz-Revaskularisation, sonstige	37.64.20↔	Entfernung einer extrakorporalen Pumpe
36.91↔	Korrektur eines Koronargefäss-Aneurysmas	37.64.30↔	Entfernung einer parakorporalen Pumpe
36.99.00↔	Sonstige Operationen an Herzgefässen n.n.bez.	37.64.40↔	Entf eines kompletten Herzersatzsystems (Kunstherz)
36.99.10↔	Intrakoronare Stammzelltherapie, n.n.bez.	37.64.50↔	Entfernung einer intrakorporalen Pumpe
36.99.11↔	Intrakor Stammzth oh Anr v Stammzfrakt o kult Verm	37.64.60↔	Entfernung eines äußeren Myokardunterstützungssystems
36.99.12↔	Intrakor Stammzth m Anr v Stammzfrakt o kult Verm	37.64.70↔	Entf e transvasal platzierten axial Pumpe z Kreisllunt
36.99.19↔	Intrakoronare Stammzelltherapie, sonstige	37.64.99↔	Entfernung von herzunterstützenden Systemen, sonstige
36.99.20↔	Operationen bei kongenitalen Anomalien der Herzgefässe	37.65.00↔	Implant von äusserlichem herzunterst System, n.n.bez.
36.99.30↔	Rekonstruktion des Koronarostiums	37.65.10↔	Implnt(ffn chr)e extrk Pmp(z.B. Kreislp o Zntrpm),nnbz
36.99.40↔	Sympathektomie der Koronararterien	37.65.11↔	Imp(ffn chr)e extrk Pmp(z.B. Kreislp o Zntrpm),unvntr
36.99.99↔	Sonstige Operationen an Herzgefässen, sonstige	37.65.12↔	Implnt(ffn chr)e extrk Pmp(z.B. Kreislp o Zntrpm),bv
37.10↔	Inzision am Herzen n.n.bez.	37.65.19↔	Implnt(ffn chr)e extrk Pmp(z.B. Kreislp o Zntrpm),so
37.11.00↔	Kardiotomie, n.n.bez.	37.65.20↔	Implant (offen chir) e parakorporalen Pumpe, n.n.bez.
37.11.10↔	Epikardiale, endokardiale und epimyokardiale Inzision	37.65.21↔	Implant (offen chir) e parak Pumpe, univentrikulär
37.11.99↔	Kardiotomie, sonstige	37.65.22↔	Implantation (offen chir) e parakorporalen Pumpe, biv
37.12↔	Perikardiotomie	37.65.29↔	Implant (offen chir) e parakorporalen Pumpe, sonstige
37.24.00↔	Perikardbiopsie, n.n.bez.	37.65.50↔	Dauer d Beh m e univentr extrak Pumpe, n.n.bez.
37.24.10↔	Geschlossene [perkutane] [Nadel-] Biopsie des Perikards	37.65.51↔	Dauer d Bh m e unvntr extrk Pmp: wng als 48 Std
37.24.20↔	Offene Perikardbiopsie	37.65.52↔	Dauer d Bh m e unvntr extrk Pmp: 48 bs unt 96 Std
37.24.99↔	Perikardbiopsie, sonstige	37.65.53↔	Dauer d Beh m e univentr extrak Pumpe: 96 Std u läng
37.25.00↔	Herzbiopsie, n.n.bez.	37.65.60↔	Dauer d Beh mit e biv extrakorporalen Pumpe, n.n.bez.
37.25.10↔	Geschlossene [perkutane] [Nadel-] Biopsie des Myokards	37.65.61↔	Dauer d Beh m e biv extrak Pumpe: weniger als 48 Std
37.25.20↔	Transvasale Biop des Endokards, Myokards u Endomyokards	37.65.62↔	Dauer d Beh m e biv extrak Pumpe: 48 bis unter 96 Std
37.25.30↔	Herzbiopsie, offen	37.65.69↔	Dauer d Beh mit e biv extrak Pumpe: mehr Stunden
37.25.99↔	Herzbiopsie, sonstige	37.65.99↔	Implant von äusserlichem herzunterst System, sonstige
37.31.00↔	Perikardektomie, n.n.bez.	37.66.00↔	Einsetz von implantbar herzunterst System, n.n.bez.
37.31.10↔	Perikardektomie, partiell	37.66.10↔	Implant (offen chir) e intrakorporalen Pumpe, n.n.bez.
37.31.20↔	Perikardektomie, total	37.66.11↔	Implant (offen chir) e intrakorp Pumpe, univentrikulär
37.31.30↔	Adhäsiolyse am Perikard	37.66.12↔	Implantation (offen chir) e intrakorporalen Pumpe, biv
37.31.99↔	Perikardektomie, sonstige	37.66.19↔	Implant (offen chir) e intrakorporalen Pumpe, sonstige
37.32↔	Aneurysmektomie am Herzen	37.66.99↔	Einsetz von implantbar herzunterst System, sonstige
37.33.00↔	Exz o Destr v and Läs o Gew d Herz, off Zug, n.n.bez.	37.67↔	Implantation eines herzmuskelstimulierenden Systems
37.33.10↔	Exz o Destr a Reizleitungssystem, off Zugang, n.n.bez.	37.68.00↔	Einsetz von perkut ext herzunterst System, n.n.bez.
37.33.11↔	Exz o Dstr a Reizlsystm,off Zg,abltv Msn b Tchyrhythmie	37.68.10↔	Prkt Enf e Intraaort Bllnp (IABP), Bh Dauer n.n.bz.
37.33.19↔	Exz o Destr a Reizleitungssystem, off Zugang, sonstige	37.68.11↔	Prkt Enf e Intraaort Bllnp(IABP),Bh Dauer bs unt48Std

37.68.12↔	Prkt Enf e Intraaort Bllnp(IABP),Bhdl Dauer zw48u95Std	38.07.00↔	Inzision von abdominalen Venen, n.n.bez.
37.68.19↔	Prkt Enf e Intraaort Bllnp (IABP), Bhdl Dauer mhr Std	38.07.10↔	Inzision von tiefen abdominalen Venen, n.n.bez.
37.68.20↔	Implnt e intvs,unvnr,axial Pmp z KreisInt,Dauer nnbz	38.07.11↔	Inzision der V. cava inferior
37.68.21↔	Imp intvs,unvnr,axial Pmp z KreisInt,Dauer d Bh bs unt48Std	38.07.12↔	Inzision der V. iliaca
37.68.22↔	Imp intvs,unvnr,axial Pmp z KreisInt,Dauer zw48u95Std	38.07.19↔	Inzision von tiefen abdominalen Venen, sonstige
37.68.23↔	Imp intvs,unvnr,axial Pmp z KreisInt,Dauer zw96u119Std	38.07.99↔	Inzision von abdominalen Venen, sonstige
37.68.29↔	Imp intvs,unvnr,axial Pmp z KreisInt,Dauer120Std u mhr	38.08.00↔	Inzision von Arterien der unteren Extremität, n.n.bez.
37.68.30↔	Implnt e intvs, bv, axial Pmp z KreisInt, Dauer n.n.bz.	38.08.10↔	Inzision der A. femoralis (communis) (superficialis)
37.68.31↔	Imp intvs,bv,axial Pmp z KreisInt,Dauer d Bh bs unt48Std	38.08.11↔	Inzision der A. profunda femoris
37.68.32↔	Implnt e intvs,bv,axial Pmp z KreisInt,Dauer zw48u95Std	38.08.12↔	Inzision der A. poplitea
37.68.33↔	Implnt e intvs,bv,axial Pmp z KreisInt,Dauer zw96u119Std	38.08.99↔	Inzision von Arterien der unteren Extremität, sonstige
37.68.39↔	Implnt e intvs,bv,axial Pmp z KreisInt,Dauer120Std u mhr	38.10↔	Endarterektomie, Lokalisation n.n.bez.
37.68.40↔	Entfernung einer intravasalen axialen Pumpe, n.n.bez.	38.11↔	Endarterektomie von intrakraniellen Gefässen
37.68.41↔	Entf einer intravasalen, univentrikulären axialen Pumpe	38.12↔	Endarterektomie von anderen Gefässen an Kopf und Hals
37.68.42↔	Entf einer intravasalen, biventrikulären axialen Pumpe	38.13↔	Endarterektomie von Gefässen der oberen Extremität
37.68.49↔	Entfernung einer intravasalen, axialen Pumpe, sonstige	38.14.00↔	Endarterektomie der Aorta, n.n.bez.
37.68.99↔	Einsetz von perkut ext herzunterst System, sonstige	38.14.10↔	Endarterektomie von Aorta ascendens und Aortenbogen
37.91↔	Offene Herzmassage	38.14.20↔	Endarterektomie der Aorta descendens
37.99.00↔	Sonstige Operationen an Herz und Perikard, n.n.bez.	38.14.30↔	Endarterektomie der Aorta abdominalis
37.99.10↔	Intramyokardiale Stammzelltherapie, n.n.bez.	38.14.99↔	Endarterektomie der Aorta, sonstige
37.99.11↔	Intramyok Stammzth oh Anr v Stammzfrakt o kult Verm	38.15.00↔	Endarterektomie der anderen thorakalen Gefässe, n.n.bez.
37.99.12↔	Intramyok Stammzth m Anr v Stammzfrakt o kult Verm	38.15.10↔	Endarterektomie der A. subclavia
37.99.19↔	Intramyokardiale Stammzelltherapie, sonstige	38.15.20↔	Endarterektomie des Truncus brachiocephalicus
37.99.20↔	Operationen bei kongenitalen Anomalien des Herzens, n.n.bez.	38.15.30↔	Endarterektomie der A. pulmonalis
37.99.29↔	Operationen bei kongenitalen Anomalien des Herzens, sonst	38.15.40↔	Endarterektomie der V. pulmonalis
37.99.30↔	Ligatur eines Herzohres	38.15.99↔	Endarterektomie der anderen thorakalen Gefässe, sonst
37.99.80↔	Reoperation an Herz und Perikard	38.16.00↔	Endarterektomie von abdominalen Arterien, n.n.bez.
37.99.99↔	Sonstige Operationen an Herz und Perikard, sonstige	38.16.10↔	Endarterektomie von viszeralen Arterien, n.n.bez.
38.01↔	Inzision von intrakraniellen Gefässen	38.16.11↔	Endarterektomie des Truncus coeliacus
38.02.00↔	Inzision von anderen Gefässen an Kopf und Hals, n.n.bez.	38.16.12↔	Endarterektomie der A. gastrica
38.02.10↔	Inzision von extrakraniellen Arterien an Kopf und Hals	38.16.13↔	Endarterektomie der A. hepatica
38.02.20↔	Inzision von extrakraniellen Venen an Kopf u Hals, n.n.bez.	38.16.14↔	Endarterektomie der A. lienalis
38.02.21↔	Inzision der V. jugularis (externa) (interna)	38.16.15↔	Endarterektomie der A. renalis
38.02.28↔	Inzis von sonstigen tiefen extkr Venen an Kopf und Ha	38.16.16↔	Endarterektomie der A. mesenterialis
38.02.29↔	Inzision von extrakraniellen Venen an Kopf und Hals, sonst	38.16.17↔	Endarterektomie der A. lumbalis
38.02.99↔	Inzision von anderen Gefässen an Kopf und Hals, sonst	38.16.18↔	Endarterektomie der A. iliaca
38.03.00↔	Inzision von Gefässen der oberen Extremität, n.n.bez.	38.16.19↔	Endarterektomie von viszeralen Arterien, sonstige
38.03.10↔	Inzision von Arterien der oberen Extremität, n.n.bez.	38.16.99↔	Endarterektomie von abdominalen Arterien, sonstige
38.03.11↔	Inzision der A. axillaris	38.18.00↔	Endarterekt von Gefässen der unteren Extremität, n.n.bez.
38.03.19↔	Inzision von sonstigen Arterien des Oberarms	38.18.10↔	Endarterektomie der A. femoralis (communis) (superficialis)
38.03.20↔	Inzision von Arterien des Unterarms	38.18.11↔	Endarterektomie der A. profunda femoris
38.03.21↔	Inzision von Arterien der Hand	38.18.12↔	Endarterektomie der A. poplitea
38.03.30↔	Inzision von Venen der oberen Extremität, n.n.bez.	38.18.99↔	Endarterektomie von Gefässen der unteren Extremität, sonst
38.03.31↔	Inzision der V. axillaris	38.21↔	Biopsie eines Blutgefässes
38.03.38↔	Inzision von sonstn tiefen Venen der oberen Extremität	38.32.00↔	Resektion von and Gef a Kopf und Ha m Anast, n.n.bez.
38.03.39↔	Inzision von Venen der oberen Extremität, sonstige	38.32.10↔	Resektion von extkr Aa an Kopf und Hals mit Anast
38.03.99↔	Inzision von Gefässen der oberen Extremität, sonstige	38.32.20↔	Res von extkr Venen an Kopf und Ha m Anast, n.n.bez.
38.04.00↔	Inzision der Aorta, n.n.bez.	38.32.21↔	Resektion der V. jugularis mit Anastomose
38.04.10↔	Inzision von Aorta ascendens und Aortenbogen	38.32.22↔	Res von oberfl extkr Venen an Kopf und Ha m Anast
38.04.20↔	Inzision der Aorta descendens	38.32.99↔	Resektion von and Gef an Kopf und Ha m Anast, sonstige
38.04.30↔	Inzision der Aorta abdominalis	38.33.00↔	Resektion von Gef d oberen Extrem (m Anast), n.n.bez.
38.04.99↔	Inzision der Aorta, sonstige	38.33.10↔	Resektion von Aa d oberen Extrem mit Anast, n.n.bez.
38.05.00↔	Inzision von anderen thorakalen Gefässen, n.n.bez.	38.33.11↔	Resektion von Arterien des Oberarmes mit Anastomose
38.05.10↔	Inzision von anderen thorakalen Arterien	38.33.12↔	Resektion der A. ulnaris mit Anastomose
38.05.20↔	Inzision von thorakalen Venen, n.n.bez.	38.33.13↔	Resektion von sonst Arterien des Unterarmes mit Anastomose
38.05.21↔	Inzision von thorakalen tiefen Venen	38.33.14↔	Resektion von Arterien der Hand mit Anastomose
38.05.29↔	Inzision von thorakalen Venen, sonstige	38.33.20↔	Resektion von Venen d oberen Extrem m Anast, n.n.bez.
38.05.99↔	Inzision von anderen thorakalen Gefässen, sonstige	38.33.21↔	Resektion der V. axillaris mit Anastomose
38.06.00↔	Inzision von abdominalen Arterien, n.n.bez.	38.33.22↔	Res von sonstigen tiefen Venen d ob Extrem m Anast
38.06.10↔	Inzision von viszeralen Arterien, n.n.bez.	38.33.23↔	Resektion von oberfl Venen d ob Extrem m Anast
38.06.11↔	Inzision des Truncus coeliacus	38.33.99↔	Resektion von Gef d oberen Extrem (m Anast), sonstige
38.06.12↔	Inzision der A. gastrica	38.34.00↔	Resektion der Aorta mit Anastomose, n.n.bez.
38.06.13↔	Inzision der A. hepatica	38.34.10↔	Resektion d Aort ascendens und d Aortenbogens m Anast
38.06.14↔	Inzision der A. lienalis	38.34.20↔	Resektion der Aorta descendens mit Anastomose
38.06.15↔	Inzision der A. renalis	38.34.30↔	Resektion der Aorta abdominalis mit Anastomose
38.06.16↔	Inzision der A. mesenterialis	38.34.99↔	Resektion der Aorta mit Anastomose, sonstige
38.06.17↔	Inzision der A. lumbalis	38.35.00↔	Resektion von thorakalen Gefässen mit Anastomose, n.n.bez.
38.06.18↔	Inzision der A. iliaca	38.35.10↔	Resektion von thorakalen Arterien mit Anastomose, n.n.bez.
38.06.19↔	Inzision von viszeralen Arterien, sonstige	38.35.11↔	Resektion der A. subclavia mit Anastomose
38.06.99↔	Inzision von abdominalen Arterien, sonstige	38.35.12↔	Resektion des Truncus brachiocephalicus mit Anastomose

38.35.13↔	Resektion der A. pulmonalis mit Anastomose	38.48.10↔	Res der A. femoralis mit Ersatz (communis) (superficialis)
38.35.19↔	Resektion von thorakalen Arterien mit Anastomose, sonst	38.48.11↔	Resektion der A. profunda femoris mit Ersatz
38.35.20↔	Resektion von thorakalen Venen mit Anastomose, n.n.bez.	38.48.12↔	Resektion der A. poplitea mit Ersatz
38.35.21↔	Resektion der V. pulmonalis mit Anastomose	38.48.13↔	Resektion von Arterien des Unterschenkels mit Ersatz
38.35.22↔	Resektion der V. subclavia mit Anastomose	38.48.99↔	Resektion von Aa d unteren Extrem mit Ers, sonstige
38.35.23↔	Resektion der V. cava superior mit Anastomose	38.51↔	Ligatur und Stripping von intrakraniellen Varizen
38.35.28↔	Res von thorakalen von sonstigen tiefen Venen m Anast	38.61↔	Sonstige Exzision von intrakraniellen Gefässen
38.35.29↔	Resektion von thorakalen Venen mit Anastomose, sonstige	38.62↔	Sonstige Exzision von Gefässen an Kopf und Hals
38.35.99↔	Resektion von thorakalen Gefässen mit Anastomose, sonst	38.63.00↔	Sonst Exzision von Gefässen der oberen Extremität, n.n.bez.
38.36.00↔	Resektion von abdominalen Arterien mit Anastomose, n.n.bez.	38.63.10↔	Sonst Exzision von Arterien der oberen Extremität, n.n.bez.
38.36.10↔	Resektion von viszeralen Arterien mit Anastomose, n.n.bez.	38.63.11↔	Sonstige Exzision von Arterien der Hand
38.36.11↔	Resektion des Truncus coeliacus mit Anastomose	38.63.19↔	Sonst Exzision von Arterien der oberen Extremität, sonst
38.36.12↔	Resektion der A. gastrica mit Anastomose	38.63.20↔	Sonst Exzision von Venen der oberen Extremität, n.n.bez.
38.36.13↔	Resektion der A. hepatica mit Anastomose	38.63.21↔	Sonst Exzision von tiefen Venen der oberen Extremität
38.36.14↔	Resektion der A. lienalis mit Anastomose	38.63.29↔	Sonst Exzision von Venen der oberen Extremität, sonst
38.36.15↔	Resektion der A. renalis mit Anastomose	38.63.99↔	Sonst Exzision von Gefässen der oberen Extremität, sonst
38.36.16↔	Resektion der A. mesenterialis mit Anastomose	38.64.00↔	Sonstige Exzision der Aorta, n.n.bez.
38.36.17↔	Resektion der A. iliaca mit Anastomose	38.64.10↔	Sonstige Exzision der thorakalen Aorta
38.36.19↔	Resektion von viszeralen Arterien mit Anastomose, sonst	38.64.20↔	Sonstige Exzision der Aorta abdominalis
38.36.99↔	Resektion von abdominalen Arterien mit Anastomose, sonst	38.64.99↔	Sonstige Exzision der Aorta, sonstige
38.37.00↔	Resektion von abdominalen Venen mit Anastomose, n.n.bez.	38.65.00↔	Sonstige Exzision von thorakalen Gefässen, n.n.bez.
38.37.10↔	Resektion von tiefen abdomin Venen mit Anastomose, n.n.bez.	38.65.10↔	Sonstige Exzision von thorakalen Arterien
38.37.11↔	Resektion der V. cava inferior mit Anastomose	38.65.20↔	Sonstige Exzision von thorakalen Venen, n.n.bez.
38.37.12↔	Resektion der V.iliaca mit Anastomose	38.65.21↔	Sonstige Exzision der V. cava superior
38.37.19↔	Resektion von tiefen abdomin Venen mit Anastomose, sonst	38.65.22↔	Sonstige Exzision von sonstigen tiefen thorakalen Venen
38.37.99↔	Resektion von abdominalen Venen mit Anastomose, sonst	38.65.29↔	Sonstige Exzision von thorakalen Venen, sonstige
38.38.00↔	Resektion von Aa d unteren Extrem mit Anast, n.n.bez.	38.65.99↔	Sonstige Exzision von thorakalen Gefässen, sonstige
38.38.10↔	Resektion d A. fem m Anast (communis) (superficialis)	38.66.00↔	Sonstige Exzision von abdominalen Arterien, n.n.bez.
38.38.11↔	Resektion der A. profunda femoris mit Anastomose	38.66.10↔	Sonstige Exzision von viszeralen Arterien, n.n.bez.
38.38.12↔	Resektion der A. poplitea mit Anastomose	38.66.11↔	Sonstige Exzision des Truncus coeliacus
38.38.99↔	Resektion von Aa d unteren Extrem mit Anast, sonstige	38.66.12↔	Sonstige Exzision der A. gastrica
38.41↔	Resektion von intrakraniellen Blutgefässen mit Ersatz	38.66.13↔	Sonstige Exzision der A. hepatica
38.42↔	Resektion von anderen Blutgefässen an Kopf und Hals	38.66.14↔	Sonstige Exzision der A. lienalis
38.43.00↔	Resektion von Blgef d oberen Extrem mit Ers, n.n.bez.	38.66.15↔	Sonstige Exzision der A. renalis
38.43.10↔	Resektion von Arterien der oberen Extremität mit Ersatz	38.66.16↔	Sonstige Exzision der A. mesenterialis
38.43.11↔	Resektion der A. axillaris mit Ersatz	38.66.17↔	Sonstige Exzision der A. lumbalis
38.43.20↔	Res von Venen der oberen Extremität mit Ersatz, n.n.bez.	38.66.18↔	Sonstige Exzision der A. iliaca
38.43.21↔	Resektion der V. axillaris mit Ersatz	38.66.19↔	Sonstige Exzision viszeraler Arterien, sonstige
38.43.28↔	Resektion von sonstigen tiefen Venen d ob Extrem m Ers	38.66.99↔	Sonstige Exzision abdominaler Arterien, sonstige
38.43.29↔	Resektion von Venen der oberen Extremität mit Ersatz, sonst	38.67.00↔	Sonstige Exzision von abdominalen Venen, n.n.bez.
38.43.99↔	Resektion von Blgef d oberen Extrem mit Ers, sonstige	38.67.10↔	Sonst Exzision von tiefen abdominalen Venen, n.n.bez.
38.44.00↔	Resektion der Aorta abdominalis mit Ersatz, n.n.bez.	38.67.11↔	Sonstige Exzision der V. cava inferior
38.44.10↔	Resektion der Aorta abdominalis, suprarenal mit Ersatz	38.67.12↔	Sonstige Exzision der V. iliaca
38.44.11↔	Resektion der Aorta abdominalis, infrarenal mit Ersatz	38.67.19↔	Sonst Exzision von tiefen abdominalen Venen, sonst
38.44.12↔	Resektion der Aorta abdominalis, juxtarenal mit Ersatz	38.67.99↔	Sonstige Exzision von abdominalen Venen, sonstige
38.44.99↔	Resektion der Aorta abdominalis mit Ersatz, sonstige	38.68.00↔	Sonst Exzision von Arterien der unteren Extremität, n.n.bez.
38.45.00↔	Resektion von thorakalen Blutgefässen mit Ersatz, n.n.bez.	38.68.10↔	Sonstige Exzision von Arterien des Oberschenkels
38.45.10↔	Resektion der thorakalen Aorta mit Ersatz, n.n.bez.	38.68.20↔	Sonst Exzision von Arterien des Unterschenkels und des Fußes
38.45.11↔	Resektion Aorta ascendens od des Aortenbogens mit Ersatz	38.68.99↔	Sonst Exzision von Arterien der unteren Extremität, sonst
38.45.12↔	Resektion der Aorta thoracica mit Ersatz	38.7x.00↔	Unterbrechung der Vena cava, n.n.bez.
38.45.13↔	Resektion der Aorta thoracoabdominalis mit Ersatz	38.7x.10↔	Unterbrechung des V. cava chirurgisch, n.n.bez.
38.45.14↔	Resektion der thorakalen Aorta und Ersatz mit Hybridprothese	38.7x.11↔	Einsetzen e Antiembolie-Schirmes in die V. cava, chirurgisch
38.45.19↔	Resektion der thorakalen Aorta mit Ersatz, sonstige	38.7x.12↔	Entfernung e AntiembolieSchirmes in d V. cava, chir
38.45.20↔	Resektion sonst thorakaler Arterien mit Ersatz, n.n.bez.	38.7x.13↔	Ligatur oder Plicatur der V. cava, chirurgische
38.45.21↔	Resektion der A. pulmonalis mit Ersatz	38.7x.19↔	Chirurgische Unterbrechung des V. cava, chirurgisch, sonst
38.45.22↔	Resektion des Truncus brachiocephalicus mit Ersatz	38.7x.20↔	Unterbrechung d V. cava, Perk transluminal, n.n.bez.
38.45.29↔	Resektion sonstiger thorakaler Arterien mit Ersatz	38.7x.23↔	Ligatur oder Plikatur der V. cava, perkutan transluminal
38.45.30↔	Resektion thorakaler Venen mit Ersatz, n.n.bez.	38.7x.29↔	Intrvntionnl Untbr d V. Cv, Prk trnslmnl, S
38.45.31↔	Resektion der V. cava superior mit Ersatz	38.7x.99↔	Unterbrechung der Vena cava, sonstige
38.45.38↔	Resektion sonstiger tiefer thorakaler Venen mit Ersatz	38.81↔	Sonstr chirurgischer Verschluss von intrakraniellen Gefässen
38.45.39↔	Resektion thorakaler Venen mit Ersatz, sonstige	38.82.00↔	So chir Verschluss von Gef a Kopf und Ha, n.n.bez.
38.45.99↔	Resektion von thorakalen Blutgefässen mit Ersatz, sonst	38.82.10↔	Sonstiger chir Verschluss von extrk Aa an Kopf und Ha
38.46↔	Resektion von abdominalen Arterien mit Ersatz	38.82.20↔	So chir Verschl v extrk Venen an Kopf u Ha, n.n.bez.
38.47.00↔	Resektion von abdominalen Venen mit Ersatz, n.n.bez.	38.82.21↔	Sonstiger chirurgischer Verschluss der V. jugularis
38.47.10↔	Resektion von tiefen abdominalen Venen mit Ersatz, n.n.bez.	38.82.22↔	So chir Verschl v sonst tief extrk Venen an Kopf u Ha
38.47.11↔	Resektion der V. cava inferior mit Ersatz	38.82.29↔	So chir Verschluss von extrk Venen an Kopf und Ha, so
38.47.12↔	Resektion der V. iliaca mit Ersatz	38.82.99↔	So chir Verschluss von Gef a Kopf und Ha, sonstige
38.47.19↔	Resektion von tiefen abdominalen Venen mit Ersatz, sonst	38.84.00↔	Sonstiger chirurgischer Verschluss der Aorta, n.n.bez.
38.47.99↔	Resektion von abdominalen Venen mit Ersatz, sonstige	38.84.10↔	Sonstiger chirurgischer Verschluss der thorakalen Aorta
38.48.00↔	Resektion von Aa d unteren Extrem mit Ers, n.n.bez.	38.84.20↔	Sonstr chirurgischer Verschluss der Aorta abdominalis

38.84.99↔	Sonstiger chirurgischer Verschluss der Aorta, sonstige	39.29.15↔	Popliteocruraler u popliteopedaler Gefäss-Shunt od -Bypass
38.85.00↔	So chir Verschluss von and thorakalen Gef, n.n.bez.	39.29.16↔	GefShunt oder Byp an Aa d Unterschenkels und d Fußes
38.85.10↔	So chir Verschluss von and thorakalen Aa, n.n.bez.	39.29.19↔	GefässShunt oder Byp an Aa d unteren Extrem, sonstige
38.85.11↔	Sonstiger chirurgischer Verschluss der A. subclavia	39.29.20↔	Gefäss-Shunt oder Bypass an Arterien der oberen Extremität
38.85.12↔	Sonstiger chirurgischer Verschluss der A. pulmonalis	39.29.30↔	S (prphrr) GefShnt o Byp, extraanatomisch, n.n.bez.
38.85.13↔	Sonstr chirurgischer Verschluss des Truncus brachiocephalicus	39.29.31↔	Subclaviafemoraler Gefäss-Shunt oder Bypass
38.85.19↔	So chir Verschluss von and thorakalen Aa, sonstige	39.29.32↔	Axillofemoraler Gefäss-Shunt oder Bypass
38.85.20↔	So chir Verschluss von thorakalen Venen, n.n.bez.	39.29.33↔	Femorofemoraler Cross-over-Bypass
38.85.21↔	Sonstiger chirurgischer Verschluss der V. cava superior	39.29.39↔	So (peripherer) GefShunt o Byp, extraanatomisch, so
38.85.22↔	Sonstiger chirurgischer Verschluss der V. pulmonalis	39.29.40↔	Gefäss-Shunt oder -Bypass an Venen
38.85.23↔	Sonstiger chirurgischer Verschluss der V. subclavia	39.29.80↔	Temporärer intraoperativer Shunt, n.n.bez.
38.85.28↔	So chir Verschluss von sonst tiefen thorakalen Venen	39.29.81↔	Temporärer intraoperativer Shunt, arterioarteriell
38.85.29↔	So chir Verschluss von thorakalen Venen, sonstige	39.29.82↔	Temporärer intraoperativer Shunt, arteriovenös
38.85.99↔	So chir Verschluss von and thorakalen Gef, sonstige	39.29.89↔	Temporärer intraoperativer Shunt, sonstige
38.88↔	Sonstiger chir Verschluss von Aa d unteren Extremität	39.29.99↔	Sonstr (peripherer) Gefäss-Shunt oder -Bypass, sonst
39.0x.00↔	Shunt einer systemischen zur Pulmonalarterie, n.n.bez.	39.31.00↔	Naht einer Arterie, n.n.bez.
39.0x.10↔	Anast zwischen A. subcl u A. pulmon (BlalockTaussig)	39.31.10↔	Naht einer Arterie an Kopf und Hals, n.n.bez.
39.0x.11↔	Anast zw Aort u A. pulmon dextra (WaterstonCooley)	39.31.11↔	Naht einer intrakraniellen Arterie
39.0x.12↔	Anst zw Art dscndns u A. plmn snstr (PttsSmth)	39.31.19↔	Naht einer Arterie an Kopf und Hals, sonstige
39.0x.13↔	Anast zwischen A. pulmon sinistra und A. pulmon dextra	39.31.20↔	Naht einer Arterie des Oberarms, n.n.bez.
39.0x.20↔	Prothesenshunt zwischen A. pulmonalis und Aorta, zentral	39.31.21↔	Naht der A. axillaris
39.0x.21↔	Prothesenshunt zwischen A. pulmonalis und Aorta, peripher	39.31.22↔	Naht der A. brachialis
39.0x.23↔	Pulmonalarterielles Banding	39.31.29↔	Naht einer Arterie des Oberarms, sonstige
39.0x.24↔	Shunt e systemischen z Pulmonart, DamusKayStanselOp	39.31.30↔	Naht einer Arterie des Unterarms
39.0x.99↔	Shunt einer systemischen zur Pulmonalarterie, sonstige	39.31.40↔	Naht einer Arterie der Hand
39.1↔	Intra-abdominaler venöser Shunt	39.31.50↔	Naht einer Arterie der unteren Extremität
39.22.00↔	Bypass zwischen Aorta, A. subclavia und A. carotis, n.n.bez.	39.31.60↔	Naht der Aorta, n.n.bez.
39.22.10↔	Bypass an der A. carotis, n.n.bez.	39.31.61↔	Naht der thorakalen Aorta
39.22.11↔	Bypass zwischen A. carotis und A. carotis	39.31.62↔	Naht der abdominalen Aorta
39.22.12↔	Bypass zwischen A. carotis und A. vertebralis	39.31.69↔	Naht der Aorta, sonstige
39.22.13↔	Bypass zwischen A. carotis und A. subclavia	39.31.70↔	Naht von sonstigen thorakalen Arterien, n.n.bez.
39.22.14↔	Bypass zwischen A. carotis und Aorta	39.31.71↔	Naht der A. pulmonalis
39.22.19↔	Bypass an der A. carotis, sonstige	39.31.72↔	Naht des Truncus brachiocephalicus
39.22.20↔	Bypass an der A. subclavia, n.n.bez.	39.31.73↔	Naht der A. subclavia
39.22.21↔	Bypass zwischen A. subclavia und Aorta	39.31.79↔	Naht von thorakalen Arterien, sonstige
39.22.29↔	Bypass an der A. subclavia, sonstige	39.31.80↔	Naht von abdominalen Arterien, n.n.bez.
39.22.99↔	Bypass zwischen Aorta, A. subclavia und A. carotis, sonst	39.31.81↔	Naht des Truncus coeliacus
39.23↔	Sonstiger intrathorakaler, vaskulärer Shunt oder Bypass	39.31.82↔	Naht der A. gastrica
39.24↔	Aorto-renaler Bypass	39.31.83↔	Naht der A. hepatica
39.25.00↔	Aorto-iliaco-femoraler Bypass, n.n.bez.	39.31.84↔	Naht der A. lienalis
39.25.10↔	Aorto-iliaco-femoraler Bypass, aortal, n.n.bez.	39.31.85↔	Naht der A. renalis
39.25.11↔	Aorto-iliacaler Bypass	39.31.86↔	Naht der A. mesenterialis
39.25.12↔	Aorto-femoraler Bypass	39.31.87↔	Naht der A. lumbalis
39.25.13↔	Aorto-poplitealer Bypass	39.31.88↔	Naht der A. iliaca
39.25.14↔	Aorto-cruraler Bypass	39.31.89↔	Naht von abdominalen Arterien, sonstige
39.25.19↔	Aorto-iliaco-femoraler Bypass, aortal, sonstige	39.31.99↔	Naht einer Arterie, sonstige
39.25.20↔	Iliaco-femoraler Bypass, n.n.bez.	39.41↔	Stillung einer Blutung nach vaskulärem Eingriff
39.25.21↔	Ilio-iliacaler Bypass	39.42↔	Revision eines arteriovenösen Shunts zur Hämodialyse
39.25.22↔	Ilio-femoraler Bypass	39.51.00↔	Aneurysma-Clipping, n.n.bez.
39.25.23↔	Ilio-poplitealer Bypass	39.51.11↔	Aneurysma-Clipping intrakraniell
39.25.24↔	Ilio-cruraler Bypass	39.51.99↔	Aneurysma-Clipping, sonstige
39.25.29↔	Iliaco-femoraler Bypass, sonstige	39.52.00↔	Sonstige Korrektur eines Aneurysmas, n.n.bez.
39.25.30↔	Obturator-Bypass (extraanatomisch)	39.52.10↔	So Korr e Aneur von Blutgefäßen an Kopf u Ha, n.n.bez.
39.25.99↔	Aorto-iliaco-femoraler Bypass, sonstige	39.52.11↔	Sonstige Korrektur e Aneur von intrakr Blutgefäßen
39.26.00↔	Sonstr intra-abdominaler Gefäss-Shunt oder -Bypass, n.n.bez.	39.52.19↔	So Korr e Aneur von Blutgefäßen an Kopf und Ha, so
39.26.10↔	Sonstiger intraabd GefShunt o Byp, Viszeralarterien	39.52.20↔	Sonstige Korrektur eines Aneurysmas der Aorta, n.n.bez.
39.26.11↔	Sonstr intra-abdominaler Gefäss-Shunt oder -Bypass, Aorta	39.52.21↔	S offn Chr Krr Aneur d Art ascdns,d Artbnbgs u d thr Art
39.26.12↔	Sonstiger intraabd GefässShunt oder Byp, A. renalis	39.52.22↔	Sonstige offen Chir Korrektur eines Aneur der Aort abd
39.26.19↔	So intraabd GefShunt o Byp, So Viszeralarterien	39.52.29↔	Sonstige Korrektur eines Aneurysmas der Aorta, sonstige
39.26.99↔	Sonstr intra-abdominaler Gefäss-Shunt oder -Bypass, sonst	39.52.99↔	Sonstige Korrektur eines Aneurysmas, sonstige
39.27.00↔	Arteriovenöser Shunt für Hämodialyse, n.n.bez.	39.53↔	Verschluss einer arteriovenösen Fistel
39.27.10↔	AV-Fistel für Hämodialyse	39.54.00↔	Re-entry Operation, n.n.bez.
39.27.11↔	AVFistel mit allogenem oder allopl Material f Hämdi	39.54.10↔	Re-entry Operation, thorakale Aorta
39.27.99↔	Arteriovenöser Shunt für Hämodialyse, sonstige	39.54.20↔	Re-entry Operation, Aorta abdominalis
39.29.00↔	Sonstr (peripherer) Gefäss-Shunt oder -Bypass, n.n.bez.	39.54.99↔	Re-entry Operation, sonstige
39.29.10↔	GefässShunt oder Byp an Aa d unteren Extrem, n.n.bez.	39.55↔	Reimplantation eines abberrierenden Nierengefäßes
39.29.11↔	Femorofemoraler Gefäss-Shunt oder -Bypass	39.56.00↔	Plast Rekonstruktion e Blgef m GewPatch, n.n.bez.
39.29.12↔	Femoropoplitealer Gefäss-Shunt oder -Bypass	39.56.10↔	Plast Reko von Gef an Kopf u Ha m GewPatch, n.n.bez.
39.29.13↔	Femorocruraler Gefäss-Shunt oder -Bypass	39.56.11↔	Plastische Rekonstruktion von intrakr Gef m GewPatch
39.29.14↔	Femoropedaler Gefäss-Shunt oder -Bypass	39.56.12↔	Plastische Rekonstruktion der V. jugularis mit Gewebe-Patch

39.56.19↔	Plast Reko von Gef an Kopf und Ha m GewPatch, so	39.59.00↔	Sonst plastische Rekonstruktion eines Gefässes, n.n.bez.
39.56.20↔	Plast Reko von Gef d ob Extrem m GewPatch, n.n.bez.	39.59.10↔	Transposition von Arterien, n.n.bez.
39.56.21↔	Plast Rekonstruktion von Aa d ob Extrem m GewPatch	39.59.11↔	Transposition der extrakraniellen A. vertebralis
39.56.22↔	Plst Rk d V. sbcl, V. axill u V. brchiocphlc m GewPtch	39.59.12↔	Transposition von sonstigen extrk Aa an Kopf und Hals
39.56.23↔	Plast Reko v sonst tief Venen d ob Extrem m GewPatch	39.59.13↔	Transposition von Arterien der oberen Extremität
39.56.29↔	Plast Reko von Gef d ob Extrem m GewPatch, sonstige	39.59.14↔	Transposition von thorakalen Arterien
39.56.30↔	Plast Reko von thorakalen Gef m GewPatch, n.n.bez.	39.59.15↔	Transposition der A. gastrica, A. hepatica und A. lienalis
39.56.31↔	Plastische Rekonstruktion der thorak Aorta mit Gewebe-Patch	39.59.16↔	Transposition der A. renalis
39.56.32↔	Plastische Rekonstruktion der V. pulmonalis mit Gewebe-Patch	39.59.17↔	Transposition der A. mesenterica
39.56.33↔	Plastische Rekonstruktion der V. cava sup mit Gewebe-Patch	39.59.18↔	Transposition sonstiger viszeraler Arterien
39.56.39↔	Plast Reko von thorakalen Gef m GewPatch, sonstige	39.59.19↔	Transposition der A. iliaca
39.56.40↔	Plastische Rekonstruktion abd Aa m GewPatch, n.n.bez.	39.59.20↔	Transposition von sonstigen abdominalen Arterien
39.56.41↔	Plastische Rekonstruktion der abdom Aorta mit Gewebe-Patch	39.59.21↔	Transposition von Arterien der unteren Extremität
39.56.42↔	Plast Rekonstruktion des Truncus coeliacus mit Gewebe-Patch	39.59.29↔	Transposition von Arterien, sonstige
39.56.43↔	Plastische Rekonstruktion der A. gastrica mit Gewebe-Patch	39.59.30↔	Sonstige Plast Reko von Gef an Kopf und Ha, n.n.bez.
39.56.44↔	Plastische Rekonstruktion der A. hepatica mit Gewebe-Patch	39.59.31↔	Sonstige plastische Rekonstruktion e intrakr Gefässes
39.56.45↔	Plastische Rekonstruktion der A. lienalis mit Gewebe-Patch	39.59.32↔	Sonstige Plast Rekonstruktion d extrk A. vertebralis
39.56.46↔	Plastische Rekonstruktion der A. renalis mit Gewebe-Patch	39.59.33↔	So Plast Reko von extrk Aa an Kopf und Ha, so
39.56.47↔	Plast Rekonstruktion der A. mesenterica mit Gewebe-Patch	39.59.34↔	Sonstige plastische Rekonstruktion der V. jugularis
39.56.48↔	Plastische Rekonstruktion der A. iliaca mit Gewebe-Patch	39.59.39↔	Sonstige Plast Reko von Gef an Kopf und Ha, sonstige
39.56.49↔	Plastische Rekonstruktion abd Aa m GewPatch, sonstige	39.59.40↔	Sonstige Plast Reko von Gef d ob Extrem, n.n.bez.
39.56.50↔	Plast Rekonstruktion abd Venen m GewPatch, n.n.bez.	39.59.41↔	Sonstige plastische Rekonstruktion von Aa d ob Extrem
39.56.51↔	Plast Rekonstruktion der V. cava inferior mit Gewebe-Patch	39.59.42↔	S Plst Rk d V. sbcl, V. axill u V. brchiocphlc
39.56.52↔	Plastische Rekonstruktion der V. iliaca mit Gewebe-Patch	39.59.48↔	So Plast Reko von sonstigen tiefen Venen d ob Extrem
39.56.59↔	Plast Rekonstruktion abd Venen m GewPatch, sonstige	39.59.49↔	Sonstige Plast Reko von Gef d ob Extrem, sonstige
39.56.60↔	Plast Reko von Gef d unt Extrem m GewPatch, n.n.bez.	39.59.50↔	Sonstige Plast Reko von thorakalen Gef, n.n.bez.
39.56.61↔	Plast Reko von Aa d unteren Extrem m GewPatch	39.59.51↔	Sonstige plastische Rekonstruktion der thorakalen Aorta
39.56.62↔	Plast Reko d V. fem und V.poplitea m GewPatch	39.59.52↔	Sonstige plastische Rekonstruktion der A. pulmonalis
39.56.63↔	Plast Reko v sonst tief Venen d unt Extrem m GewPatch	39.59.53↔	Sonstige Plast Reko von thorakalen Aa, sonstige
39.56.64↔	Plast Reko v oberfl Venen d Oberschenkels m GewPatch	39.59.54↔	Sonstige plastische Rekonstruktion der V. pulmonalis
39.56.69↔	Plast Reko von Gef d unteren Extrem m GewPatch, so	39.59.55↔	Sonstige plastische Rekonstruktion der V. cava superior
39.56.99↔	Plast Rekonstruktion e Blgef m GewPatch, sonstige	39.59.59↔	Sonstige Plast Reko von thorakalen Gef, sonstige
39.57.00↔	Plast Reko m synthetischem Patch Graft, n.n.bez.	39.59.60↔	Sonstige Plast Rekonstruktion von abd Aa, n.n.bez.
39.57.10↔	Plst Rk v Gf an Kpf u H m synth Ptch Grft, n.n.bz.	39.59.61↔	Sonst plastische Rekonstruktion der abdominalen Aorta
39.57.11↔	Plast Reko von intrakr Gef m synthetischem Patch Graft	39.59.62↔	Sonst plastische Rekonstruktion des Truncus coeliacus
39.57.12↔	Plast Reko v extrk Aa an Kopf u Ha m synth Patch Graft	39.59.63↔	Sonstige plastische Rekonstruktion der A. gastrica
39.57.13↔	Plast Reko d V. jugularis m synthetischem Patch Graft	39.59.64↔	Sonstige plastische Rekonstruktion A. hepatica
39.57.19↔	Plast Reko v Gef an Kopf u Ha m synth Patch Graft, so	39.59.65↔	Sonstige plastische Rekonstruktion der A. lienalis
39.57.20↔	Plst Rk v Gf d ob Extrm m synth Ptch Grft, n.n.bz.	39.59.66↔	Sonstige plastische Rekonstruktion der A. renalis
39.57.21↔	Plast Reko von Aa d ob Extrem m synth Patch Graft	39.59.67↔	Sonstige plastische Rekonstruktion der A. mesenterica
39.57.22↔	Plst Rk d V. sbcl, V. axill u V. brchiocphlc m synth Ptch Grft	39.59.68↔	Sonstige plastische Rekonstruktion der A. iliaca
39.57.23↔	Plst Rk v snst tief Vv d ob Extrm m synth Ptch Grft	39.59.69↔	Sonstige Plast Rekonstruktion von abd Aa, sonstige
39.57.29↔	Plast Reko von Gef d ob Extrem m synth Patch Graft, so	39.59.70↔	Sonstige Plast Rekonstruktion von abd Venen, n.n.bez.
39.57.30↔	Plast Reko von thor Gef m synth Patch Graft, n.n.bez.	39.59.71↔	Sonstige plastische Rekonstruktion der V. cava inferior
39.57.31↔	Plast Reko d thorakalen Aort m synth Patch Graft	39.59.72↔	Sonstige plastische Rekonstruktion der V. iliaca
39.57.32↔	Plast Reko d V. pulmon m synthetischem Patch Graft	39.59.79↔	Sonstige Plast Rekonstruktion von abd Venen, sonstige
39.57.33↔	Plast Reko d V. cava superior m synth Patch Graft	39.59.80↔	Sonstige Plast Reko von Gef d unteren Extrem, n.n.bez.
39.57.39↔	Plast Reko von thorakalen Gef m synth Patch Graft, so	39.59.81↔	Sonstige Plast Rekonstruktion von Aa d unteren Extrem
39.57.40↔	Plast Reko abd Aa m synth Patch Graft, n.n.bez.	39.59.82↔	Sonstige plastische Rekonstruktion der V. femoralis
39.57.41↔	Plast Reko d abd Aort m synthetischem Patch Graft	39.59.83↔	Sonstige plastische Rekonstruktion der V. poplitea
39.57.42↔	Plast Reko d Truncus coeliacus m synth Patch Graft	39.59.88↔	So Plast Reko von sonst tiefen Venen d unteren Extrem
39.57.43↔	Plast Reko d A. gastrica m synthetischem Patch Graft	39.59.89↔	Sonstige Plast Reko von Gef d unteren Extrem, sonstige
39.57.44↔	Plast Reko d A. hepatica m synthetischem Patch Graft	39.59.90↔	Sonstige Plast Reko e Gefässes, Venenklappenplastik
39.57.45↔	Plast Reko d A. lienalis m synthetischem Patch Graft	39.59.99↔	Sonst plastische Rekonstruktion eines Gefässes, sonst
39.57.46↔	Plast Reko d A. renalis m synthetischem Patch Graft	39.71.00↔	Endovask Implantation e Grafts in Aort abd, n.n.bez.
39.57.47↔	Plast Reko d A. mesenterica m synth Patch Graft	39.71.10↔	Endvsk Implnt e Grfts i Art abd,aortoil,oh Fnstr o Seitn
39.57.48↔	Plast Reko d A. iliaca m synthetischem Patch Graft	39.71.11↔	Endvsk Implnt e Grfts i Art abd,aortoil,m Fnstr o Seitn
39.57.49↔	Plast Reko abd Aa m synthetischem Patch Graft, so	39.71.12↔	Endvsk Imp Grfts i Art abd,Bfprt,aortb,oh Fnstr o Seitn
39.57.50↔	Plast Reko abd Venen m synth Patch Graft, n.n.bez.	39.71.13↔	Endvsk Imp Grfts i Art abd,Bfprt,aortb,m Fnstr o Seitn
39.57.51↔	Plast Reko d V. cava inferior m synth Patch Graft	39.71.99↔	Endovask Implantation e Grafts in Aort abd, sonstige
39.57.52↔	Plast Reko d V. iliaca m synthetischem Patch Graft	39.72.00↔	Endovask Plast Reko o Okkl v Gef a Kopf u Ha, n.n.bez.
39.57.59↔	Plast Reko abd Venen m synthetischem Patch Graft, so	39.72.10↔	Selektive Embolisation von intrakraniellen Gefässen, n.n.bez.
39.57.60↔	Plst Rk v Gf d unt Extrm m synth Ptch Grft, n.n.bz.	39.72.11↔	Selektive Emb von intrakr Gef m Partikeln oder Metsp
39.57.61↔	Plast Reko von Aa d unteren Extrem m synth Patch Graft	39.72.12↔	Sl Emb v intrkr Gf m emb Flüssgk, ablösb Bllns o Schrmn
39.57.62↔	Plast Reko d V. fem und V.poplitea m synth Patch Graft	39.72.13↔	Sel Emb von intrakr Gef d Stents als FlowDiverter
39.57.63↔	Plst Rk v snst tief Vv d unt Extrm m synth Ptch Grft	39.72.14↔	Selektive Emb von intrakr Gef mit adhäsivem Embolisat
39.57.64↔	Plst Rk v obrfl Vv d Oberschnkls m synth Ptch Grft	39.72.19↔	Selektive Embolisation von intrakraniellen Gefässen, sonst
39.57.69↔	Plast Reko v Gef d unt Extrem m synth Patch Graft, so	39.72.20↔	Sel Emb von extrk Gef d Kopfes und d Halses, n.n.bez.
39.57.99↔	Plast Reko m synthetischem Patch Graft, sonstige	39.72.21↔	Sel Emb v extrk Gef d Kopfes u d Halses m Part o Metsp
39.58↔	Plast Rekonstruktion e Blgef m Patch Graft n.n.bez.	39.72.22↔	Sl Emb v extrk Gf d Kpfs u d Hlss m emb Flüs, abl Bllns o Sch

39.72.24↔	SI Emb v extrk Gf d Kpfs u d Hlss m adhäsvm Emblst	39.79.56↔	Selektive Embolisation mit Schirmen von abdominalen Gefäßen
39.72.29↔	Sel Emb von extrk Gef d Kopfes und d Halses, sonstige	39.79.57↔	Selektive Emb mit Schirmen von Gef d unteren Extrem
39.72.30↔	Perkutantransluminale Emb e Gefmi d Mikrok, n.n.bez.	39.79.58↔	Selektive Embolisation mit Schirmen von spinalen Gefäßen
39.72.31↔	Perktranslum Emb e Gefmi d Mikrok Verw v ein Mikrkath	39.79.59↔	Selektive Emb mit Schirmen von sonstigen Gef, sonstige
39.72.32↔	Perktranslum Emb e Gefmi d Mikrok Verw v 2 Mikrkath	39.79.60↔	Selektive Emb m Partikeln von sonstigen Gef, n.n.bez.
39.72.33↔	Perktranslum Emb e Gefmi d Mikrok Verw v 3 Mikrkath	39.79.61↔	Selektive Emb mit Partikeln von Gef d oberen Extrem
39.72.34↔	Perktranslum Emb e Gefmi d Mikrok Verw v 4 Mikrkath	39.79.62↔	Selektive Embolisation mit Partikeln der Aorta
39.72.35↔	Perktranslum Emb e Gefmi d Mikrok Verw v funf Mikrkath	39.79.63↔	Selektive Emb mit Partikeln d Duct arterios apertus
39.72.39↔	Perktranslum Emb e Gefmi d Mikrok Verw v merh Mikrkath	39.79.64↔	Selektive Embolisation mit Partikeln von thorakalen Gefäßen
39.72.99↔	Endovask Plast Reko o Okkl von Gef a Kopf und Ha, so	39.79.65↔	Selektive Embolisation mit Partikeln von viszeralen Gefäßen
39.73.00↔	Endovask Implant e Graft an d thor Aort, n.n.bez.	39.79.66↔	Selektive Embolisation mit Partikeln von abdominalen Gefäßen
39.73.10↔	Endvsk Implnt e Grfts i d Art thrcc, oh Fnstr o Seitn	39.79.67↔	Selektive Emb mit Partikeln von Gef d unteren Extrem
39.73.11↔	Endvsk Implnt e Grfts i d Art thrcc, m Fnstr o Seitn	39.79.68↔	Selektive Embolisation mit Partikeln von spinalen Gefäßen
39.73.20↔	Endovask Implant e Grafts i d Aort thoracoabdominalis	39.79.69↔	Selektive Emb m Partikeln von sonstigen Gef, sonstige
39.73.99↔	Endovask Implant e Graft an d thorakalen Aort, so	39.79.70↔	Kthtrrch Vrschl v A mtt Lsr, snst Gf, n.n.bz.
39.79.00↔	So endovask Korr (von Aneur) an sonst Gef, n.n.bez.	39.79.71↔	Kathetertech Verschluss mitt Laser, an Aa d ob Extrem
39.79.10↔	Endovask Implant e Grafts an sonstigen Gef, n.n.bez.	39.79.72↔	Kathetertech Verschluss mittels Laser, an der Aorta
39.79.11↔	Endovaskuläre Implantation eines Grafts an Viszeralgefäßen	39.79.74↔	Kathetertech Verschluss mitt Laser, an thorakalen Gef
39.79.12↔	Endovaskuläre Implantation e Grafts an Gefäßen des Beckens	39.79.75↔	Kathetertech Verschl mitt Laser, an Gef d unt Extrem
39.79.13↔	Endovaskuläre Implantation e Grafts an abdominalen Gefäßen	39.79.76↔	Kathetertech Verschluss mitt Laser, an viszeralen Gef
39.79.19↔	Endovask Implant e Grafts an sonstigen Gef, sonstige	39.79.77↔	Kathetertech Verschluss mittels Laser, an abd Gef
39.79.20↔	CoilEmb oder Verschluss von sonstigen Gef, n.n.bez.	39.79.79↔	Kathetertech Verschluss v Aa mitt Laser, sonst Gef, so
39.79.21↔	CoilEmb oder Verschluss von Gefäßen d oberen Extrem	39.79.80↔	Kthtrrch Vrschl v A mtt Rdiöfq snst Gf, n.n.bz.
39.79.22↔	Coil-Embolisation oder -Verschluss der Aorta	39.79.81↔	Kathetertech Verschluss mitt Radiofq an Aa d ob Extrem
39.79.23↔	Coil-Embolisation o -Verschluss des Ductus arteriosus apertus	39.79.82↔	Kathetertech Verschluss mitt Radiofrequenz an d Aort
39.79.24↔	Coil-Embolisation oder -Verschluss von thorakalen Gefäßen	39.79.84↔	Kathetertech Verschluss mitt Radiofq an thorakalen Gef
39.79.25↔	Coil-Embolisation oder -Verschluss von viszeralen Gefäßen	39.79.85↔	Kathetertech Verschl mitt Radiofq an Gef d unt Extrem
39.79.26↔	Coil-Embolisation oder -Verschluss von abdominalen Gefäßen	39.79.86↔	Kathetertech Verschluss mitt Radiofq an viszeralen Gef
39.79.27↔	CoilEmb oder Verschluss von Gefäßen d unteren Extrem	39.79.87↔	Kathetertech Verschluss mitt Radiofrequenz an abd Gef
39.79.28↔	Coil-Embolisation oder -Verschluss von spinalen Gefäßen	39.79.89↔	Kathetertech Verschluss mitt Radiofq an sonst Gef, so
39.79.29↔	CoilEmb oder Verschluss von sonstigen Gef, sonstige	39.79.99↔	So endovask Korr (von Aneur) an sonstigen Gef, so
39.79.30↔	Sel Emb m emb Flüssigk von sonstigen Gef, n.n.bez.	39.8x.00↔	Op a Glom carot, Sin caroticus u and Paraggl, n.n.bez.
39.79.31↔	Selektive Emb mit emb Flüssigk von Gef d oberen Extrem	39.8x.10↔	Exploration des Glomus caroticum und anderer Paraganglien
39.79.32↔	Selektive Emb mit embolisierenden Flüssigkeiten d Aort	39.8x.11↔	Exzision des Glomus caroticum und anderer Paraganglien
39.79.33↔	Selektive Emb mit emb Flüssigk d Duct arterios apertus	39.8x.20↔	Implnt o Erstz e Implsgnrtrs z Aktivierng d Brffixs
39.79.34↔	Selektive Emb mit emb Flüssigk von thorakalen Gefäßen	39.8x.21↔	Rv (h Wchs) e Implsgnrtrs z Aktivierng d Brffixs
39.79.35↔	Selektive Emb mit emb Flüssigk von viszeralen Gefäßen	39.8x.22↔	Entf e Impulsgenerators zur Aktivierung d Baroreflexes
39.79.36↔	Selektive Emb mit emb Flüssigkeiten von abd Gefäßen	39.8x.30↔	Implnt o Erstz e (v) Elktrd(n) z Aktivierng d Brffixs
39.79.37↔	Selektive Emb m emb Flüssigk von Gef d unteren Extrem	39.8x.31↔	Rv (h Wchs) e (v) Elktrd(n) z Aktivierng d Brffixs
39.79.38↔	Selektive Emb mit emb Flüssigk von spinalen Gefäßen	39.8x.32↔	Entf e (v) Elektrod(n) zur Aktivierung d Baroreflexes
39.79.39↔	Sel Emb m emb Flüssigk von sonstigen Gef, sonstige	39.8x.99↔	Op a Glom carot, Sin caroticus und and Paraggl, so
39.79.40↔	Sel Emb m ablösb Ballons von sonstigen Gef, n.n.bez.	39.91.00↔	Freilegung eines Gefässes, n.n.bez.
39.79.41↔	Selektive Emb m ablösb Ballons von Gef d oberen Extrem	39.91.99↔	Freilegung eines Gefässes, sonstige
39.79.42↔	Selektive Embolisation mit ablösbaren Ballons der Aorta	39.99.00↔	Sonstige Operationen an Blutgefässen, n.n.bez.
39.79.43↔	Selektive Emb m ablösb Ballons d Duct arterios apertus	39.99.10↔	Aortopexie
39.79.44↔	Selektive Emb mit ablösb Ballons von thorakalen Gef	39.99.20↔	Operationen bei kongenitalen Gefäßanomalien, n.n.bez.
39.79.45↔	Selektive Emb mit ablösb Ballons von viszeralen Gef	39.99.21↔	Op b kngntrl Anmlie d Artnsthms(Stns) b untrbr Artbnbg
39.79.46↔	Selektive Emb mit ablösb Ballons von abd Gefäßen	39.99.22↔	Op b kong Anom d A. o V. pulmonalis o b A. lusoria
39.79.47↔	Selektive Emb mit ablösb Ballons von spinalen Gefäßen	39.99.23↔	Operationen bei kongenitalen Anomalien der V. cava
39.79.48↔	Sel Emb m ablösb Ballons von Gef d unteren Extrem	39.99.24↔	Op b kong Kollateralgefäßen und Unifokalisierung
39.79.49↔	Sel Emb m ablösb Ballons von sonstigen Gef, sonstige	39.99.30↔	Kathinterv Verschluss d Duct arterios Botalli, n.n.bez
39.79.50↔	Selektive Emb mit Schirmen von sonstigen Gef, n.n.bez.	39.99.31↔	Kathinterv Verschluss d Duct arterios Botalli, m Coil
39.79.51↔	Selektive Emb mit Schirmen von Gefäßen d oberen Extrem	39.99.32↔	Kthntrv Vrschl d Dct artrios Btll, m AmpltzDctOccldr
39.79.52↔	Selektive Embolisation mit Schirmen der Aorta	39.99.38↔	Kathinterv Verschluss d Duct arterios Botalli, So
39.79.53↔	Selektive Emb mit Schirmen d Duct arterios apertus	39.99.39↔	Operationen bei sonstigen kongenitalen Gefäßanomalien
39.79.54↔	Selektive Embolisation mit Schirmen von thorakalen Gefäßen	39.99.99↔	Sonstige Operationen an Blutgefässen, sonstige
39.79.55↔	Selektive Embolisation mit Schirmen von viszeralen Gefäßen	97.44↔	Nicht-operatives Entfernen von herzunterstützenden Systemen

Prozedur F07-2

35.10↔	Valvuloplastik a offenen Herz, ohne Ers, Klap Ni bez	35.14.00↔	Valvplast d Trikusplap a off Herz, oh Ers, n.n.bez.
35.12.00↔	Valvplast d Mitralkl a off Herz, oh Ers, n.n.bez.	35.14.10↔	Valvulotomie der Trikuspidalklappe am offenen Herzen
35.12.10↔	Valvulotomie der Mitralklappe am offenen Herzen	35.14.11↔	Segelrekonstruktion der Trikuspidalklappe am offenen Herzen
35.12.11↔	Segelrekonstruktion der Mitralklappe am offenen Herzen	35.14.20↔	Rk d Trkspklp a off Herz, oh Ers, b kng Klppnm d Hrzt
35.12.20↔	Rk d Mtrkl a off Hrzt, oh Ers, b kng Klppnm d Hrzt	35.14.99↔	Valvuloplastik d Trikusplap a off Herz, oh Ers, so
35.12.99↔	Valvuloplastik d Mitralkl a off Herz, oh Ers, sonstige	35.19.00↔	Valvuloplastik a off Herz, oh Ers, So Klap, n.n.bez.
35.13.00↔	Valvplast d Pulmklapp a off Herz, oh Ers, n.n.bez.	35.19.10↔	Rk e AVKlp a off Herz, oh Ers, b kng Klppnm d Hrzt
35.13.10↔	Valvulotomie der Pulmonalklappe am offenen Herzen	35.19.11↔	Rk e Trncsklpp a off Herz, oh Ers, b kng Klppnm d Hrzt
35.13.20↔	Rk d Plmkpp a off Hrzt, oh Ers, b kng Klppnm d Hrzt	35.19.99↔	Valvuloplastik a off Herz, oh Ers, So Klap, So
35.13.99↔	Valvuloplastik d Pulmklapp a off Herz, oh Ers, so	35.22.11↔	Minimal-invasive Implantation e Aortenklappe, transapikal

35.25.00↔	Pulmonalklappenersatz mit Graft, n.n.bez.	35.96.12↔	Pulmonalklappenersatz, endovaskulär
35.25.10↔	Pulmonalklappenersatz mit Graft, Bioprothese	35.96.24↔	Mitralklappenersatz, endovaskulär
35.25.20↔	Implant e Klappentr Gefprothese, biol Pulmonalklappe	35.98.00↔	Sonstige Operationen an Herzsepten, n.n.bez.
35.25.99↔	Pulmonalklappenersatz mit Graft, sonstige	35.98.10↔	Prktntrnsmnln Vrschl e Vhsptmdfkt, n.n.bz.
35.26.00↔	Sonstiger Pulmonalklappenersatz, n.n.bez.	35.98.19↔	Prktntrnsmnln Vrschl e Vhsptmdfkt, S
35.26.10↔	Minimal-invasive Implantation einer Pulmonalklappe, n.n.bez.	35.98.30↔	Perkutanentransluminalen Vrschl e Vsd
35.26.19↔	Minimal-invasive Implantation einer Pulmonalklappe, sonst	35.98.99↔	Sonstige Operationen an Herzsepten, sonstige
35.26.20↔	Implant e Klappentr Gefprothese, Mech Pulmonalklappe	35.99.00↔	Sonstige Operationen an Herzklappen, n.n.bez.
35.26.99↔	Sonstiger Pulmonalklappenersatz, sonstige	35.99.10↔	Sonstige Operationen b kong Klappanom d Herz, n.n.bez.
35.29.00↔	Herzklappenersatz, sonstige Klappe, n.n.bez.	35.99.11↔	Sonstige Op b kong Klappanom d Herz, Aortklapp
35.29.10↔	Ers d AVKlappe b kongenitalen Klappenanomalien d Herz	35.99.12↔	Sonstige Operationen b kong Klappanom d Herz, Mitralkl
35.29.20↔	Ers d TruncusKlap b kongenitalen Klappanom d Herz	35.99.13↔	Sonstige Op b kong Klappanom d Herz, Pulmonalklappe
35.29.99↔	Herzklappenersatz, sonstige Klappe, sonstige	35.99.14↔	Sonstige Op b kong Klappanom d Herz, Trikuspidalklappe
35.31↔	Papillarmuskeloperation	35.99.15↔	So Op b kong Klappanom d Herz, AV o Trunkusklappe
35.32↔	Sehnenfaden-Operation	35.99.19↔	Sonstige Op b kong Klappanom d Herz, sonstige Klap
35.33.00↔	Anuloplastik, n.n.bez.	35.99.20↔	Sonstige Operationen an Herzklappen, minimal-invasiv
35.33.10↔	Anuloplastik der Mitralklappe, n.n.bez.	35.99.99↔	Sonstige Operationen an Herzklappen, sonstige
35.33.11↔	Anuloplastik der Mitralklappe, offen	36.03↔	Koronarangioplastik am offenen Thorax
35.33.19↔	Anuloplastik der Mitralklappe, sonstige	36.10.00↔	Aortokoronarer Bypass zur Myokard-Revaskularisation, n.n.bez.
35.33.20↔	Anuloplastik der Pulmonalklappe, n.n.bez.	36.10.11↔	Aortokor Byp zur MyokRevaskularisation, konv Technik
35.33.21↔	Anuloplastik der Pulmonalklappe, offen	36.10.12↔	Aortokor Byp zur MyokRevask, d mininv Technik
35.33.29↔	Anuloplastik der Pulmonalklappe, sonstige	36.10.19↔	Aortokor Byp zur MyokRevask, sonstige Technik
35.33.30↔	Anuloplastik der Trikuspidalklappe, n.n.bez.	36.10.99↔	Aortokoronarer Bypass zur Myokard-Revaskularisation, sonst
35.33.31↔	Anuloplastik der Trikuspidalklappe, offen	36.11.00↔	(Aorto)koronarer Byp an e einz Korart, n.n.bez.
35.33.39↔	Anuloplastik der Trikuspidalklappe, sonstige	36.11.11↔	(Aorto)koronarer Byp an e einz Korart, konv Technik
35.33.99↔	Anuloplastik, sonstige	36.11.12↔	(Aorto)koro Byp an e einz Korart, d mininv Technik
35.35.00↔	Operationen an den Trabeculae carneae cordis, n.n.bez.	36.11.19↔	(Aorto)koro Byp an e einz Korart, sonstige Technik
35.35.10↔	Subvalvuläre fibröse o muskuläre Res an d Aortklapp	36.11.99↔	(Aorto)koronarer Byp an e einz Korart, sonstige
35.35.99↔	Operationen an den Trabeculae carneae cordis, sonstige	36.12.00↔	(Aorto)koronarer Bypass an zwei Koronararterien, n.n.bez.
35.39.00↔	Op an and an d Herzkl angrenz Strukturen, n.n.bez.	36.12.11↔	(Aorto)koronarer Byp an 2 Korart, konv Technik
35.39.10↔	Supravalvuläre Resektion, Herzklappe, n.n.bez.	36.12.12↔	(Aorto)koro Byp an 2 Korart, d minimalinvasive Technik
35.39.11↔	Supravalvuläre Resektion, Aortenklappe	36.12.19↔	(Aorto)koro (Aorto)koro Byp an 2 Korart, So Technik
35.39.12↔	Supravalvuläre Resektion, Pulmonalklappe	36.12.99↔	(Aorto)koronarer Bypass an zwei Koronararterien, sonst
35.39.19↔	Supravalvuläre Resektion, sonstige Herzklappe	36.13.00↔	(Aorto)koronarer Bypass an drei Koronararterien, n.n.bez.
35.39.99↔	Op an and an d Herzkl angrenz Strukturen, sonstige	36.13.11↔	(Aorto)koronarer Byp an 3 Korart, konv Technik
35.41.00↔	Vergrosserung e bestehenden Vorhofseptumdefektes, n.n.bez.	36.13.12↔	(Aorto)koro Byp an 3 Korart, d minimalinvasive Technik
35.41.10↔	Vergrosserung e besteh Vorhofseptumdefektes, off Tech	36.13.19↔	(Aorto)koronarer Byp an 3 Korart, sonstige Technik
35.41.20↔	Vergross e besteh Vorhofseptumdefektes, geschl Tech	36.13.99↔	(Aorto)koronarer Bypass an drei Koronararterien, sonst
35.41.99↔	Vergrosserung e bestehenden Vorhofseptumdefektes, sonst	36.14.00↔	(Art)kr (Art)kr Byp an 4 u mhr Krrt, n.n.bz.
35.42.00↔	Bildung von Herzseptumdefekten, n.n.bez.	36.14.11↔	(Aorto)koro Byp an 4 und mehr Korart, konv Technik
35.42.10↔	Bildung von Herzseptumdefekten, offene Technik	36.14.12↔	(Aorto)koro Byp an 4 und mehr Korart, d mininv Technik
35.42.20↔	Bildung von Herzseptumdefekten, geschlossene Technik	36.14.19↔	(Art)kr (Art)kr Byp an 4 u mhr Krrt, S Tch
35.42.99↔	Bildung von Herzseptumdefekten, sonstige	36.14.99↔	(Aorto)koro (Aorto)koro Byp an 4 und mehr Korart, so
35.43.00↔	Vergross e besteh Ventrikelseptumdefektes, n.n.bez.	36.15↔	Einf Byp zwischen A. mamma int und Koronararterien
35.43.10↔	Vergross e besteh Ventrikelseptumdefektes, off Tech	36.16↔	Zweifacher A. mamma interna-Koronararterien Bypass
35.43.20↔	Vergross e besteh Ventrikelseptumdefektes, geschl Tech	36.39.00↔	Sonstige Herz-Revaskularisation, n.n.bez.
35.43.99↔	Vergrosserung e besteh Ventrikelseptumdefektes, so	36.39.10↔	Herz-Revaskularisation durch Koronararterienpatch
35.50↔	Korrektur von nicht näher bez Herzseptdef mit Prothese	36.39.11↔	Revision eines Koronararterienbypass
35.51↔	Korr e Vorhofseptumdefektes m Prothese, offene Technik	36.39.12↔	Neuanlage eines Koronararterienbypass
35.53↔	Korr e Ventrikelseptumdefektes m Prothese, off Zugang	36.39.13↔	Transposition von Koronararterien
35.54↔	Korrektur von Endokardkissendefekten (AV-Kanal) mit Prothese	36.39.14↔	HerzRevask m fr A. mamm intTx (IMATx)
35.60↔	Korrektur e nicht bez Herzseptumdefektes mit BioGraft	36.39.99↔	Sonstige Herz-Revaskularisation, sonstige
35.61↔	Korrektur eines Vorhofseptumdefektes mit Bio-Graft	37.11.00↔	Kardiotomie, n.n.bez.
35.62↔	Korrektur eines Ventrikelseptumdefektes mit Bio-Graft	37.11.10↔	Epikardiale, endokardiale und epimyokardiale Inzision
35.63↔	Korr von Endokardkissendefekten (AV-Kanal) mit Bio-Graft	37.11.99↔	Kardiotomie, sonstige
35.70↔	Sonstige Ni näh bez Korr von Ni näh bez Herzseptdef	37.32↔	Aneurysmektomie am Herzen
35.71↔	Sonstige nicht näher bez Korr e Vorhofseptumdefektes	37.33.00↔	Exz o Destr v and Läs o Gew d Herz, off Zug, n.n.bez.
35.72.00↔	Korrektur eines Ventrikelseptumdefektes, n.n.bez.	37.33.10↔	Exz o Destr a Reizleitungssystem, off Zugang, n.n.bez.
35.72.10↔	Verschluss eines erworbenen Ventrikelseptumdefektes	37.33.11↔	Exz o Dstr a Reizlsyst,off Zg,abltv Mssn b Tchyrrhythmie
35.72.99↔	Korrektur eines Ventrikelseptumdefektes, sonstige	37.33.19↔	Exz o Destr a Reizleitungssystem, off Zugang, sonstige
35.73↔	So und Ni näh bez Korr von Endokardkissendef (Avkan)	37.33.20↔	Exz von and Läsion oder Gew d Herzens, offener Zugang
35.81↔	Totalkorrektur einer Fallot-Tetralogie	37.33.30↔	Destr von and Läsion oder Gew d Herz, offener Zugang
35.82↔	Totalkorrektur von total falsch mündenden Pulmonalvenen	37.33.99↔	Exz o Destr von and Läs o Gew d Herz, off Zugang, so
35.83↔	Totale Rekonstruktion des Truncus arteriosus	37.35↔	Partielle Ventrikulektomie
35.84↔	Totalkorr d Transposition d gross Gef, ni ao klass	37.41↔	Implant von prothetischem herzunterst System a Herz
35.91↔	Interatriale Transposition des venösen Rückflusses	37.52↔	Implantation eines kompletten Herzsersatzsystems
35.92↔	Erzeug e Cond zwischen rechtem Ventrikel und Pulmonart	37.53↔	Ers o Repar d thor Einheit e kompl Herzsersatzsyst
35.93↔	Erzeugen eines Conduits zwischen linkem Ventrikel und Aorta	37.54↔	Ers o Rpr v snst implntbr Bstndt e kompl Hrzrstzst
35.94↔	Erzeugen eines Conduits zwischen Vorhof und Pulmonalarterie	37.63.00↔	Reparatur von herzunterstützendem System, n.n.bez.
35.96.11↔	Aortenklappenersatz, endovaskulär, transluminal	37.63.10↔	Isl Pmpw(N offn chr)e extrk Pmp(Kreislp o Zntprmp),nnbz

37.63.11↔	Isl Pmpw(N offn chr)e extrk Pmp(Kreislp o Zntrpm),unvnr	38.35.12↔	Resektion des Truncus brachiocephalicus mit Anastomose
37.63.12↔	Isl Pmpw(N offn chr)e extrk Pmp(Kreislp o Zntrpm),bv	38.35.13↔	Resektion der A. pulmonalis mit Anastomose
37.63.19↔	Isl Pmpwch(N offn chr)e extrk Pmp(Kreislp o Zntrpm),s	38.35.19↔	Resektion von thorakalen Arterien mit Anastomose, sonst
37.63.20↔	Isol Pumpwech (Ni offn chir) e parak Pumpe, n.n.bez.	38.35.20↔	Resektion von thorakalen Venen mit Anastomose, n.n.bez.
37.63.21↔	Isol Pumpwech (Ni offn chir) e parak Pumpe, univentr	38.35.21↔	Resektion der V. pulmonalis mit Anastomose
37.63.22↔	Isol Pumpenwechsel (Ni offn chir) e parak Pumpe, biv	38.35.22↔	Resektion der V. subclavia mit Anastomose
37.63.29↔	Isol Pumpwech (Ni offn chir) e parak Pumpe, sonstige	38.35.23↔	Resektion der V. cava superior mit Anastomose
37.63.99↔	Reparatur von herzunterstützendem System, sonstige	38.35.28↔	Res von thorakalen von sonstigen tiefen Venen m Anast
37.64.00↔	Entfernung von herzunterstützenden Systemen, n.n.bez.	38.35.29↔	Resektion von thorakalen Venen mit Anastomose, sonstige
37.64.10↔	Entfernung einer intraaortalen Ballonpumpe	38.35.99↔	Resektion von thorakalen Gefässen mit Anastomose, sonst
37.64.20↔	Entfernung einer extrakorporalen Pumpe	38.45.00↔	Resektion von thorakalen Blutgefässen mit Ersatz, n.n.bez.
37.64.30↔	Entfernung einer parakorporalen Pumpe	38.45.10↔	Resektion der thorakalen Aorta mit Ersatz, n.n.bez.
37.64.40↔	Entf eines kompletten Herzersatzsystems (Kunstherz)	38.45.11↔	Resektion Aorta ascendens od des Aortenbogens mit Ersatz
37.64.50↔	Entfernung einer intrakorporalen Pumpe	38.45.12↔	Resektion der Aorta thoracica mit Ersatz
37.64.60↔	Entfernung eines äußeren Myokardunterstützungssystems	38.45.13↔	Resektion der Aorta thoracoabdominalis mit Ersatz
37.64.70↔	Entf e transvasal platzierten axial Pumpe z Kreisllunt	38.45.14↔	Resektion der thorakalen Aorta und Ersatz mit Hybridprothese
37.64.99↔	Entfernung von herzunterstützenden Systemen, sonstige	38.45.19↔	Resektion der thorakalen Aorta mit Ersatz, sonstige
37.65.00↔	Implant von äusserlichem herzunterst System, n.n.bez.	38.45.20↔	Resektion sonstr thorakaler Arterien mit Ersatz, n.n.bez.
37.65.10↔	Implnt(ffn chr)e extrk Pmp(z.B. Kreislp o Zntrpm),nnbz	38.45.21↔	Resektion der A. pulmonalis mit Ersatz
37.65.11↔	Imp(ffn chr)e extrk Pmp(z.B. Kreislp o Zntrpm),unvnr	38.45.22↔	Resektion des Truncus brachiocephalicus mit Ersatz
37.65.12↔	Implnt(ffn chr)e extrk Pmp(z.B. Kreislp o Zntrpm),bv	38.45.29↔	Resektion sonstiger thorakaler Arterien mit Ersatz
37.65.19↔	Implnt(ffn chr)e extrk Pmp(z.B. Kreislp o Zntrpm),so	38.45.30↔	Resektion thorakaler Venen mit Ersatz, n.n.bez.
37.65.20↔	Implant (offen chir) e parakorporalen Pumpe, n.n.bez.	38.45.31↔	Resektion der V. cava superior mit Ersatz
37.65.21↔	Implant (offen chir) e parak Pumpe, univentrikulär	38.45.38↔	Resektion sonstiger tiefer thorakaler Venen mit Ersatz
37.65.22↔	Implantation (offen chir) e parakorporalen Pumpe, biv	38.45.39↔	Resektion thorakaler Venen mit Ersatz, sonstige
37.65.29↔	Implant (offen chir) e parakorporalen Pumpe, sonstige	38.45.99↔	Resektion von thorakalen Blutgefässen mit Ersatz, sonst
37.65.50↔	Dauer d Beh m e univentr extrak Pumpe, n.n.bez.	38.85.00↔	So chir Verschluss von and thorakalen Gef, n.n.bez.
37.65.51↔	Dauer d Bh m e unvnr extrk Pmp: wng als 48 Std	38.85.10↔	So chir Verschluss von and thorakalen Aa, n.n.bez.
37.65.52↔	Dauer d Bh m e unvnr extrk Pmp: 48 bs unt 96 Std	38.85.11↔	Sonstiger chirurgischer Verschluss der A. subclavia
37.65.53↔	Dauer d Beh m e univentr extrak Pumpe: 96 Std u läng	38.85.12↔	Sonstiger chirurgischer Verschluss der A. pulmonalis
37.65.60↔	Dauer d Beh mit e biv extrakorporalen Pumpe, n.n.bez.	38.85.13↔	Sonstr chirurgischer Verschluss des Truncus brachiocephalicus
37.65.61↔	Dauer d Beh m e biv extrak Pumpe: weniger als 48 Std	38.85.19↔	So chir Verschluss von and thorakalen Aa, sonstige
37.65.62↔	Dauer d Beh m e biv extrak Pumpe: 48 bis unter 96 Std	38.85.20↔	So chir Verschluss von thorakalen Venen, n.n.bez.
37.65.69↔	Dauer d Beh mit e biv extrak Pumpe: mehr Stunden	38.85.21↔	Sonstiger chirurgischer Verschluss der V. cava superior
37.65.99↔	Implant von äusserlichem herzunterst System, sonstige	38.85.22↔	Sonstiger chirurgischer Verschluss der V. pulmonalis
37.66.00↔	Einsetz von implantbar herzunterst System, n.n.bez.	38.85.23↔	Sonstiger chirurgischer Verschluss der V. subclavia
37.66.10↔	Implant (offen chir) e intrakorporalen Pumpe, n.n.bez.	38.85.28↔	So chir Verschluss von sonst tiefen thorakalen Venen
37.66.11↔	Implant (offen chir) e intrakorp Pumpe, univentrikulär	38.85.29↔	So chir Verschluss von thorakalen Venen, sonstige
37.66.12↔	Implantation (offen chir) e intrakorporalen Pumpe, biv	38.85.99↔	So chir Verschluss von and thorakalen Gef, sonstige
37.66.19↔	Implant (offen chir) e intrakorporalen Pumpe, sonstige	39.0x.00↔	Shunt einer systemischen zur Pulmonalarterie, n.n.bez.
37.66.99↔	Einsetz von implantbar herzunterst System, sonstige	39.0x.10↔	Anast zwischen A. subcl u A. pulmon (BlalockTaussig)
37.99.21↔	Korrektur eines Double-outlet-right-ventricle vom Fallot-Typ	39.0x.11↔	Anast zw Aort u A. pulmon dextra (WaterstonCooley)
37.99.22↔	Korrektur eines sonstigen Double-outlet-right-ventricle	39.0x.12↔	Anst zw Art dscndns u A. plmn snstr (PottsSmith)
37.99.23↔	Op an e funktionell/morphologisch univentr Herz	39.0x.13↔	Anast zwischen A. pulmon sinistra und A. pulmon dextra
37.99.24↔	Korrektur eines Cor triatriatum	39.0x.20↔	Prothesenshunt zwischen A. pulmonalis und Aorta, zentral
37.99.25↔	Korrektur eines Absent Pulmonary Valve Syndrom	39.0x.21↔	Prothesenshunt zwischen A. pulmonalis und Aorta, peripher
38.04.00↔	Inzision der Aorta, n.n.bez.	39.0x.23↔	Pulmonalarterielles Banding
38.04.10↔	Inzision von Aorta ascendens und Aortenbogen	39.0x.24↔	Shunt e systemischen z Pulmonart, DamusKayStanselOp
38.04.20↔	Inzision der Aorta descendens	39.0x.99↔	Shunt einer systemischen zur Pulmonalarterie, sonstige
38.04.30↔	Inzision der Aorta abdominalis	39.21.00↔	Anastomose von der V. cava zur A. pulmonalis, n.n.bez.
38.04.99↔	Inzision der Aorta, sonstige	39.21.10↔	GlennOp an e funktionell/morphologisch univentr Herz
38.15.00↔	Endarterektomie der anderen thorakalen Gefässe, n.n.bez.	39.21.99↔	Anastomose von der V. cava zur A. pulmonalis, sonstige
38.15.10↔	Endarterektomie der A. subclavia	39.61.00↔	Extrakorporelle Zirkulation (ECC), n.n.bez.
38.15.20↔	Endarterektomie des Truncus brachiocephalicus	39.61.10↔	Extrkrp Zklt (ECC) unt Nrmthmie (mhr als 35° C)
38.15.30↔	Endarterektomie der A. pulmonalis	39.61.11↔	Extrkrp Zklt (ECC) unt mldr Hypthrm (32 35° C)
38.15.40↔	Endarterektomie der V. pulmonalis	39.61.12↔	Extrkrp Zklt (ECC) unt mdrtr Hypthrm (26 bs unt 32° C)
38.15.99↔	Endarterektomie der anderen thorakalen Gefässe, sonst	39.61.13↔	Extrkrp Zklt (ECC) unt tiefr Hypthrm (20 bs unt 26° C)
38.35.00↔	Resektion von thorakalen Gefässen mit Anastomose, n.n.bez.	39.61.14↔	Extrkrp Zklt (ECC) unt prfndr Hypthrm (nt 20° C)
38.35.10↔	Resektion von thorakalen Arterien mit Anastomose, n.n.bez.	39.61.99↔	Extrakorporelle Zirkulation (ECC), sonstige
38.35.11↔	Resektion der A. subclavia mit Anastomose	39.66↔	Perkutaner kardiopulmonaler Bypass

Prozedur F07-3

34.03↔	Rethorakotomie	35.95.19↔	Prothesenrefixation eines Herzklappenersatzes, sonstige
35.95.00↔	Revision einer Korrekturoperation am Herzen, n.n.bez.	35.95.99↔	Revision einer Korrekturoperation am Herzen, sonstige
35.95.10↔	Prothesenrefixation eines Herzklappenersatzes, n.n.bez.	38.45.00↔	Resektion von thorakalen Blutgefässen mit Ersatz, n.n.bez.
35.95.11↔	Prothesenrefixation eines Aortenklappenersatzes	38.45.10↔	Resektion der thorakalen Aorta mit Ersatz, n.n.bez.
35.95.12↔	Prothesenrefixation eines Mitralklappenersatzes	38.45.11↔	Resektion Aorta ascendens od des Aortenbogens mit Ersatz
35.95.13↔	Prothesenrefixation eines Pulmonalklappenersatzes	38.45.12↔	Resektion der Aorta thoracica mit Ersatz
35.95.14↔	Prothesenrefixation eines Trikuspidalklappenersatzes	38.45.13↔	Resektion der Aorta thoracoabdominalis mit Ersatz

38.45.14↔	Resektion der thorakalen Aorta und Ersatz mit Hybridprothese	38.45.30↔	Resektion thorakaler Venen mit Ersatz, n.n.bez.
38.45.19↔	Resektion der thorakalen Aorta mit Ersatz, sonstige	38.45.31↔	Resektion der V. cava superior mit Ersatz
38.45.20↔	Resektion sonstr thorakaler Arterien mit Ersatz, n.n.bez.	38.45.38↔	Resektion sonstiger tiefer thorakaler Venen mit Ersatz
38.45.21↔	Resektion der A. pulmonalis mit Ersatz	38.45.39↔	Resektion thorakaler Venen mit Ersatz, sonstige
38.45.22↔	Resektion des Truncus brachiocephalicus mit Ersatz	38.45.99↔	Resektion von thorakalen Blutgefässen mit Ersatz, sonst
38.45.29↔	Resektion sonstiger thorakaler Arterien mit Ersatz	39.41↔	Stillung einer Blutung nach vaskulärem Eingriff

ADRG F08**Grosse rekonstruktive Gefässeingriffe ohne Herz-Lungen-Maschine, mit komplizierenden Prozeduren oder thorakoabdominalem Aneurysma**

Mindestens eine Prozedur in Tabelle F08-2 und (Komplizierende Prozeduren oder Hauptdiagnose in Tabelle F08-1)

DRG F08Z**Grosse rekonstruktive Gefässeingriffe ohne Herz-Lungen-Maschine, mit komplizierenden Prozeduren oder thorakoabdominalem Aneurysma****Hauptdiagnose F08-1**

171.03	Dissektion Aorta, thorakoabdominal, oh Angabe einer Ruptur	171.5	Aortenaneurysma, thorakoabdominal, rupturiert
171.07	Dissektion Aorta, thorakoabdominal, rupturiert	171.6	Aortenaneurysma, thorakoabdominal, oh Ang einer Ruptur

Prozedur F08-2

38.14.00↔	Endarterektomie der Aorta, n.n.bez.	38.44.00↔	Resektion der Aorta abdominalis mit Ersatz, n.n.bez.
38.14.10↔	Endarterektomie von Aorta ascendens und Aortenbogen	38.44.10↔	Resektion der Aorta abdominalis, suprarenal mit Ersatz
38.14.20↔	Endarterektomie der Aorta descendens	38.44.11↔	Resektion der Aorta abdominalis, infrarenal mit Ersatz
38.14.30↔	Endarterektomie der Aorta abdominalis	38.44.12↔	Resektion der Aorta abdominalis, juxtarenal mit Ersatz
38.14.99↔	Endarterektomie der Aorta, sonstige	38.44.99↔	Resektion der Aorta abdominalis mit Ersatz, sonstige
38.16.00↔	Endarterektomie von abdominalen Arterien, n.n.bez.	38.45.13↔	Resektion der Aorta thoracoabdominalis mit Ersatz
38.16.10↔	Endarterektomie von viszeralen Arterien, n.n.bez.	38.46↔	Resektion von abdominalen Arterien mit Ersatz
38.16.11↔	Endarterektomie des Truncus coeliacus	38.47.00↔	Resektion von abdominalen Venen mit Ersatz, n.n.bez.
38.16.12↔	Endarterektomie der A. gastrica	38.47.10↔	Resektion von tiefen abdominalen Venen mit Ersatz, n.n.bez.
38.16.13↔	Endarterektomie der A. hepatica	38.47.11↔	Resektion der V. cava inferior mit Ersatz
38.16.14↔	Endarterektomie der A. lienalis	38.47.12↔	Resektion der V. iliaca mit Ersatz
38.16.15↔	Endarterektomie der A. renalis	38.47.19↔	Resektion von tiefen abdominalen Venen mit Ersatz, sonst
38.16.16↔	Endarterektomie der A. mesenterialis	38.47.99↔	Resektion von abdominalen Venen mit Ersatz, sonstige
38.16.17↔	Endarterektomie der A. lumbalis	38.48.00↔	Resektion von Aa d unteren Extrem mit Ers, n.n.bez.
38.16.18↔	Endarterektomie der A. iliaca	38.48.10↔	Res der A. femoralis mit Ersatz (communis) (superficialis)
38.16.19↔	Endarterektomie von viszeralen Arterien, sonstige	38.48.11↔	Resektion der A. profunda femoris mit Ersatz
38.16.99↔	Endarterektomie von abdominalen Arterien, sonstige	38.48.12↔	Resektion der A. poplitea mit Ersatz
38.34.00↔	Resektion der Aorta mit Anastomose, n.n.bez.	38.48.13↔	Resektion von Arterien des Unterschenkels mit Ersatz
38.34.10↔	Resektion d Aort ascendens und d Aortenbogens m Anast	38.48.99↔	Resektion von Aa d unteren Extrem mit Ers, sonstige
38.34.20↔	Resektion der Aorta descendens mit Anastomose	39.22.00↔	Bypass zwischen Aorta, A. subclavia und A. carotis, n.n.bez.
38.34.30↔	Resektion der Aorta abdominalis mit Anastomose	39.22.10↔	Bypass an der A. carotis, n.n.bez.
38.34.99↔	Resektion der Aorta mit Anastomose, sonstige	39.22.11↔	Bypass zwischen A. carotis und A. carotis
38.36.00↔	Resektion von abdominalen Arterien mit Anastomose, n.n.bez.	39.22.12↔	Bypass zwischen A. carotis und A. vertebralis
38.36.10↔	Resektion von viszeralen Arterien mit Anastomose, n.n.bez.	39.22.13↔	Bypass zwischen A. carotis und A. subclavia
38.36.11↔	Resektion des Truncus coeliacus mit Anastomose	39.22.14↔	Bypass zwischen A. carotis und Aorta
38.36.12↔	Resektion der A. gastrica mit Anastomose	39.22.19↔	Bypass an der A. carotis, sonstige
38.36.13↔	Resektion der A. hepatica mit Anastomose	39.22.20↔	Bypass an der A. subclavia, n.n.bez.
38.36.14↔	Resektion der A. lienalis mit Anastomose	39.22.21↔	Bypass zwischen A. subclavia und Aorta
38.36.15↔	Resektion der A. renalis mit Anastomose	39.22.29↔	Bypass an der A. subclavia, sonstige
38.36.16↔	Resektion der A. mesenterialis mit Anastomose	39.22.99↔	Bypass zwischen Aorta, A. subclavia und A. carotis, sonst
38.36.17↔	Resektion der A. iliaca mit Anastomose	39.23↔	Sonstiger intrathorakaler, vaskulärer Shunt oder Bypass
38.36.19↔	Resektion von viszeralen Arterien mit Anastomose, sonst	39.24↔	Aorto-renaler Bypass
38.36.99↔	Resektion von abdominalen Arterien mit Anastomose, sonst	39.25.00↔	Aorto-iliaco-femoraler Bypass, n.n.bez.
38.37.00↔	Resektion von abdominalen Venen mit Anastomose, n.n.bez.	39.25.10↔	Aorto-iliaco-femoraler Bypass, aortal, n.n.bez.
38.37.10↔	Resektion von tiefen abdomin Venen mit Anastomose, n.n.bez.	39.25.11↔	Aorto-iliacaler Bypass
38.37.11↔	Resektion der V. cava inferior mit Anastomose	39.25.12↔	Aorto-femoraler Bypass
38.37.12↔	Resektion der V. iliaca mit Anastomose	39.25.13↔	Aorto-poplitealer Bypass
38.37.19↔	Resektion von tiefen abdomin Venen mit Anastomose, sonst	39.25.14↔	Aorto-cruraler Bypass
38.37.99↔	Resektion von abdominalen Venen mit Anastomose, sonst	39.25.19↔	Aorto-iliaco-femoraler Bypass, aortal, sonstige
38.38.00↔	Resektion von Aa d unteren Extrem mit Anast, n.n.bez.	39.25.20↔	Iliaco-femoraler Bypass, n.n.bez.
38.38.10↔	Resektion d A. fem m Anast (communis) (superficialis)	39.25.21↔	Ilio-iliacaler Bypass
38.38.11↔	Resektion der A. profunda femoris mit Anastomose	39.25.22↔	Ilio-femoraler Bypass
38.38.12↔	Resektion der A. poplitea mit Anastomose	39.25.23↔	Ilio-poplitealer Bypass
38.38.99↔	Resektion von Aa d unteren Extrem mit Anast, sonstige	39.25.24↔	Ilio-cruraler Bypass
38.41↔	Resektion von intrakraniellen Blutgefässen mit Ersatz	39.25.29↔	Iliaco-femoraler Bypass, sonstige

39.25.30↔	Obturator-Bypass (extraanatomisch)	39.79.31↔	Selektive Emb mit emb Flüssigk von Gef d oberen Extrem
39.25.99↔	Aorto-iliaco-femorale Bypass, sonstige	39.79.32↔	Selektive Emb mit embolisierenden Flüssigkeiten d Aort
39.26.00↔	Sonstr intra-abdominaler Gefäss-Shunt oder -Bypass, n.n.bez.	39.79.33↔	Selektive Emb mit emb Flüssigk d Duct arteriosus apertus
39.26.10↔	Sonstiger intraabd GefShunt o Byp, Viszeralarterien	39.79.34↔	Selektive Emb mit emb Flüssigk von thorakalen Gefäßen
39.26.11↔	Sonstr intra-abdominaler Gefäss-Shunt oder -Bypass, Aorta	39.79.35↔	Selektive Emb mit emb Flüssigk von viszeralen Gefäßen
39.26.12↔	Sonstiger intraabd GefässShunt oder Byp, A. renalis	39.79.36↔	Selektive Emb mit emb Flüssigkeiten von abd Gefäßen
39.26.19↔	So intraabd GefShunt o Byp, So Viszeralarterien	39.79.37↔	Selektive Emb m emb Flüssigk von Gef d unteren Extrem
39.26.99↔	Sonstr intra-abdominaler Gefäss-Shunt oder -Bypass, sonst	39.79.38↔	Selektive Emb mit emb Flüssigk von spinalen Gefäßen
39.71.00↔	Endovask Implantation e Grafts in Aort abd, n.n.bez.	39.79.39↔	Sel Emb m emb Flüssigk von sonstigen Gef, sonstige
39.71.10↔	Endvsk Implnt e Grfts i Art abd,aortoil,oh Fnstr o Seitn	39.79.40↔	Sel Emb m ablösb Ballons von sonstigen Gef, n.n.bez.
39.71.11↔	Selektive Emb von intrakr Gef m Partikeln oder Metsp	39.79.41↔	Selektive Emb m ablösb Ballons von Gef d oberen Extrem
39.71.12↔	Endvsk Imp Grfts i Art abd,Bfprt,aortb,oh Fnstr o Seitn	39.79.42↔	Selektive Embolisation mit ablösbaren Ballons der Aorta
39.71.13↔	Endvsk Imp Grfts i Art abd,Bfprt,aortb,m Fnstr o Seitn	39.79.43↔	Selektive Emb m ablösb Ballons d Duct arteriosus apertus
39.71.99↔	Endovask Implantation e Grafts in Aort abd, sonstige	39.79.44↔	Selektive Emb mit ablösb Ballons von thorakalen Gef
39.72.00↔	Endovask Plast Reko o Okkl v Gef a Kopf u Ha, n.n.bez.	39.79.45↔	Selektive Emb mit ablösb Ballons von viszeralen Gef
39.72.10↔	Selektive Embolisation von intrakraniellen Gefäßen, n.n.bez.	39.79.46↔	Selektive Emb mit ablösb Ballons von abd Gefäßen
39.72.11↔	Selektive Emb von intrakr Gef m Partikeln oder Metsp	39.79.47↔	Selektive Emb mit ablösb Ballons von spinalen Gefäßen
39.72.12↔	SI Emb v intrkr Gf m emb Flüssigk, ablösb Bllns o Schrmn	39.79.48↔	Sel Emb m ablösb Ballons von Gef d unteren Extrem
39.72.13↔	Sel Emb von intrakr Gef d Stents als FlowDiverter	39.79.49↔	Sel Emb m ablösb Ballons von sonstigen Gef, sonstige
39.72.14↔	Selektive Emb von intrakr Gef mit adhäsivem Embolisat	39.79.50↔	Selektive Emb mit Schirmen von sonstigen Gef, n.n.bez.
39.72.19↔	Selektive Embolisation von intrakraniellen Gefäßen, sonst	39.79.51↔	Selektive Emb mit Schirmen von Gefäßen d oberen Extrem
39.72.20↔	Sel Emb von extrkr Gef d Kopfes und d Halses, n.n.bez.	39.79.52↔	Selektive Embolisation mit Schirmen der Aorta
39.72.21↔	Sel Emb v extrkr Gef d Kopfes u d Halses m Part o Metsp	39.79.53↔	Selektive Emb mit Schirmen d Duct arteriosus apertus
39.72.22↔	SI Emb v extrkr Gf d Kpfs u d Hlss m emb Flüs, abl Bllns o Sch	39.79.54↔	Selektive Embolisation mit Schirmen von thorakalen Gefäßen
39.72.24↔	SI Emb v extrkr Gf d Kpfs u d Hlss m adhäsivem Embolst	39.79.55↔	Selektive Embolisation mit Schirmen von viszeralen Gefäßen
39.72.29↔	Sel Emb von extrkr Gef d Kopfes und d Halses, sonstige	39.79.56↔	Selektive Embolisation mit Schirmen von abdominalen Gefäßen
39.72.30↔	Perkutantransluminale Emb e Gefmi d Mikrok, n.n.bez.	39.79.57↔	Selektive Emb mit Schirmen von Gef d unteren Extrem
39.72.31↔	Perktranslum Emb e Gefmi d Mikrok Verw v ein Mikrkath	39.79.58↔	Selektive Embolisation mit Schirmen von spinalen Gefäßen
39.72.32↔	Perktranslum Emb e Gefmi d Mikrok Verw v 2 Mikrkath	39.79.59↔	Selektive Emb mit Schirmen von sonstigen Gef, sonstige
39.72.33↔	Perktranslum Emb e Gefmi d Mikrok Verw v 3 Mikrkath	39.79.60↔	Selektive Emb m Partikeln von sonstigen Gef, n.n.bez.
39.72.34↔	Perktranslum Emb e Gefmi d Mikrok Verw v 4 Mikrkath	39.79.61↔	Selektive Emb mit Partikeln von Gef d oberen Extrem
39.72.35↔	Perktranslum Emb e Gefmi d Mikrok Verw v fünf Mikrkath	39.79.62↔	Selektive Embolisation mit Partikeln der Aorta
39.72.39↔	Perktranslum Emb e Gefmi d Mikrok Verw v merh Mikrkath	39.79.63↔	Selektive Emb mit Partikeln d Duct arteriosus apertus
39.72.99↔	Endovask Plast Reko o Okkl von Gef a Kopf und Ha, so	39.79.64↔	Selektive Embolisation mit Partikeln von thorakalen Gefäßen
39.73.00↔	Endovask Implant e Graft an d thor Aort, n.n.bez.	39.79.65↔	Selektive Embolisation mit Partikeln von viszeralen Gefäßen
39.73.10↔	Endvsk Implnt e Grfts i d Art thrcc, oh Fnstr o Seitn	39.79.66↔	Selektive Embolisation mit Partikeln von abdominalen Gefäßen
39.73.11↔	Endvsk Implnt e Grfts i d Art thrcc, m Fnstr o Seitn	39.79.67↔	Selektive Emb mit Partikeln von Gef d unteren Extrem
39.73.20↔	Endovask Implant e Grafts i d Aort thoracoabdominalis	39.79.68↔	Selektive Embolisation mit Partikeln von spinalen Gefäßen
39.73.99↔	Endovask Implant e Graft an d thorakalen Aort, so	39.79.69↔	Selektive Emb m Partikeln von sonstigen Gef, sonstige
39.79.00↔	So endovask Korr (von Aneur) an sonst Gef, n.n.bez.	39.79.70↔	Kthtrtch Vrschl v A mtt Lsr, snst Gf, n.n.bz.
39.79.10↔	Endovask Implant e Grafts an sonstigen Gef, n.n.bez.	39.79.71↔	Kathertech Verschluss mitt Laser, an Aa d ob Extrem
39.79.11↔	Endovaskuläre Implantation eines Grafts an Viszeralgefäßen	39.79.72↔	Kathertech Verschluss mitt Laser, an der Aorta
39.79.12↔	Endovaskuläre Implantation e Grafts an Gefäßen des Beckens	39.79.74↔	Kathertech Verschluss mitt Laser, an thorakalen Gef
39.79.13↔	Endovaskuläre Implantation e Grafts an abdominalen Gefäßen	39.79.75↔	Kathertech Verschl mitt Laser, an Gef d unt Extrem
39.79.19↔	Endovask Implant e Grafts an sonstigen Gef, sonstige	39.79.76↔	Kathertech Verschluss mitt Laser, an viszeralen Gef
39.79.20↔	CoilEmb oder Verschluss von sonstigen Gef, n.n.bez.	39.79.77↔	Kathertech Verschluss mittels Laser, an abd Gef
39.79.21↔	CoilEmb oder Verschluss von Gefäßen d oberen Extrem	39.79.79↔	Kathertech Verschluss v Aa mitt Laser, sonst Gef, so
39.79.22↔	Coil-Embolisierung oder -Verschluss der Aorta	39.79.80↔	Kthtrtch Vrschl v A mtt Rdiolfq snst Gf, n.n.bz.
39.79.23↔	Coil-Embolisierung o -Verschluss des Ductus arteriosus apertus	39.79.81↔	Kathertech Verschluss mitt Radioföq an Aa d ob Extrem
39.79.24↔	Coil-Embolisierung oder -Verschluss von thorakalen Gefäßen	39.79.82↔	Kathertech Verschluss mitt Radiofrequenz an d Aort
39.79.25↔	Coil-Embolisierung oder -Verschluss von viszeralen Gefäßen	39.79.84↔	Kathertech Verschluss mitt Radioföq an thorakalen Gef
39.79.26↔	Coil-Embolisierung oder -Verschluss von abdominalen Gefäßen	39.79.85↔	Kathertech Verschl mitt Radioföq an Gef d unt Extrem
39.79.27↔	CoilEmb oder Verschluss von Gefäßen d unteren Extrem	39.79.86↔	Kathertech Verschluss mitt Radioföq an viszeralen Gef
39.79.28↔	Coil-Embolisierung oder -Verschluss von spinalen Gefäßen	39.79.87↔	Kathertech Verschluss mitt Radiofrequenz an abd Gef
39.79.29↔	CoilEmb oder Verschluss von sonstigen Gef, sonstige	39.79.89↔	Kathertech Verschluss mitt Radioföq an sonst Gef, so
39.79.30↔	Sel Emb m emb Flüssigk von sonstigen Gef, n.n.bez.	39.79.99↔	So endovask Korr (von Aneur) an sonstigen Gef, so

ADRG F09**Andere kardiotorakale Eingriffe ohne Herz-Lungen-Maschine, mit komplizierenden Prozeduren oder Alter < 3 Jahre**

Prozedur in Tabelle F09-1 und (Alter < 3 Jahre oder Komplizierende Prozeduren)

DRG F09Z**Andere kardiotorakale Eingriffe ohne Herz-Lungen-Maschine, mit komplizierenden Prozeduren oder Alter < 3 Jahre**

Prozedur F09-1

35.00↔	Valvulotomie am geschlossenen Herzen, Klappe nicht bez	36.39.12↔	Neuanlage eines Koronararterienbypass
35.01↔	Valvulotomie am geschlossenen Herzen, Aortenklappe	36.39.13↔	Transposition von Koronararterien
35.02↔	Valvulotomie am geschlossenen Herzen, Mitralklappe	36.39.14↔	HerzRevask m fr A. mamm intTx (IMATx)
35.03↔	Valvulotomie am geschlossenen Herzen, Pulmonalklappe	36.39.99↔	Sonstige Herz-Revaskularisation, sonstige
35.04↔	Valvulotomie am geschlossenen Herzen, Trikuspidalklappe	36.91↔	Korrektur eines Koronargefäss-Aneurysmas
35.11.00↔	Valvplast d Aortklapp a off Herz, oh Ers, n.n.bez.	36.99.00↔	Sonstige Operationen an Herzgefässen n.n.bez.
35.11.10↔	Valvulotomie der Aortenklappe am offenen Herzen	36.99.10↔	Intrakoronare Stammzelltherapie, n.n.bez.
35.11.20↔	Rk d Artklpp a off Hr, oh Ers, b kng Klppnm d Hr	36.99.11↔	Intrakor Stammzth oh Anr v Stammzfrakt o kult Verm
35.11.99↔	Valvuloplastik d Aortklapp a off Herz, oh Ers, So	36.99.12↔	Intrakor Stammzth m Anr v Stammzfrakt o kult Verm
35.19.00↔	Valvuloplastik a off Herz, oh Ers, So Klap, n.n.bez.	36.99.19↔	Intrakoronare Stammzelltherapie, sonstige
35.19.10↔	Rk e AVKlp a off Hr, oh Ers, b kng Klppnm d Hr	36.99.20↔	Operationen bei kongenitalen Anomalien der Herzgefässe
35.19.11↔	Rk e Trncsklpp a off Hr, oh Ers, b kng Klppnm d Hr	36.99.30↔	Rekonstruktion des Koronarostiums
35.19.99↔	Valvuloplastik a off Herz, oh Ers, So Klap, So	36.99.40↔	Sympathektomie der Koronararterien
35.29.00↔	Herzklappenersatz, sonstige Klappe, n.n.bez.	36.99.99↔	Sonstige Operationen an Herzgefässen, sonstige
35.29.10↔	Ers d AVKlappe b kongenitalen Klappenanomalien d Herz	37.10↔	Inzision am Herzen n.n.bez.
35.29.20↔	Ers d TruncusKlap b kongenitalen Klappenom d Herz	37.11.00↔	Kardiotomie, n.n.bez.
35.29.99↔	Herzklappenersatz, sonstige Klappe, sonstige	37.11.10↔	Epikardiale, endokardiale und epimyokardiale Inzision
35.31↔	Papillarmuskeloperation	37.11.99↔	Kardiotomie, sonstige
35.32↔	Sehnenfaden-Operation	37.12↔	Perikardiotomie
35.39.00↔	Op an and an d Herzkl angrenz Strukturen, n.n.bez.	37.24.00↔	Perikardiopsie, n.n.bez.
35.39.10↔	Supravalvuläre Resektion, Herzklappe, n.n.bez.	37.24.10↔	Geschlossene [perkutane] [Nadel-] Biopsie des Perikards
35.39.11↔	Supravalvuläre Resektion, Aortenklappe	37.24.20↔	Offene Perikardiopsie
35.39.12↔	Supravalvuläre Resektion, Pulmonalklappe	37.24.99↔	Perikardiopsie, sonstige
35.39.19↔	Supravalvuläre Resektion, sonstige Herzklappe	37.25.00↔	Herzbiopsie, n.n.bez.
35.39.99↔	Op an and an d Herzkl angrenz Strukturen, sonstige	37.25.10↔	Geschlossene [perkutane] [Nadel-] Biopsie des Myokards
35.43.00↔	Vergröss e besteh Ventrikelseptumdefektes, n.n.bez.	37.25.20↔	Transvasale Biop des Endokards, Myokards u Endomyokards
35.43.10↔	Vergröss e besteh Ventrikelseptumdefektes, off Tech	37.25.30↔	Herzbiopsie, offen
35.43.99↔	Vergrosserung e besteh Ventrikelseptumdefektes, so	37.25.99↔	Herzbiopsie, sonstige
35.50↔	Korrektur von nicht näher bez Herzseptdef mit Prothese	37.31.00↔	Perikardektomie, n.n.bez.
35.51↔	Korr e Vorhofseptumdefektes m Prothese, offene Technik	37.31.10↔	Perikardektomie, partiell
35.53↔	Korr e Ventrikelseptumdefektes m Prothese, off Zugang	37.31.20↔	Perikardektomie, total
35.54↔	Korrektur von Endokardkissendefekten (AV-Kanal) mit Prothese	37.31.30↔	Adhäsiolyse am Perikard
35.60↔	Korrektur e nicht bez Herzseptumdefektes mit BioGraft	37.31.99↔	Perikardektomie, sonstige
35.61↔	Korrektur eines Vorhofseptumdefektes mit Bio-Graft	37.32↔	Aneurysmektomie am Herzen
35.62↔	Korrektur eines Ventrikelseptumdefektes mit Bio-Graft	37.33.00↔	Exz o Destr v and Lös o Gew d Herz, off Zug, n.n.bez.
35.63↔	Korr von Endokardkissendefekten (AV-Kanal) mit Bio-Graft	37.33.10↔	Exz o Destr a Reizleitungssystem, off Zugang, n.n.bez.
35.70↔	Sonstige Ni näh bez Korr von Ni näh bez Herzseptdef	37.33.11↔	Exz o Dstr a Reizlsystem, off Zug, abltv Mssn b Tchryrrhythmie
35.71↔	Sonstige nicht näher bez Korr e Vorhofseptumdefektes	37.33.19↔	Exz o Destr a Reizleitungssystem, off Zugang, sonstige
35.72.00↔	Korrektur eines Ventrikelseptumdefektes, n.n.bez.	37.33.20↔	Exz von and Läsion oder Gew d Herzens, offener Zugang
35.72.10↔	Verschluss eines erworbenen Ventrikelseptumdefektes	37.33.30↔	Destr von and Läsion oder Gew d Herz, offener Zugang
35.72.99↔	Korrektur eines Ventrikelseptumdefektes, sonstige	37.33.99↔	Exz o Destr von and Lös o Gew d Herz, off Zugang, so
35.73↔	So und Ni näh bez Korr von Endokardkissendef (Avkan)	37.35↔	Partielle Ventrikulektomie
35.91↔	Interatriale Transposition des venösen Rückflusses	37.41↔	Implant von prothetischem herzunterst System a Herz
35.92↔	Erzeug e Cond zwischen rechtem Ventrikel und Pulmonart	37.49↔	Sonst plastische Rekonstruktion am Herzen und Perikard
35.93↔	Erzeugen eines Conduits zwischen linkem Ventrikel und Aorta	37.4x.00↔	Plastische Rekonstruktion von Herz und Perikard, n.n.bez.
35.94↔	Erzeugen eines Conduits zwischen Vorhof und Pulmonalarterie	37.4x.10↔	Naht des Perikardes (nach Verletzung)
35.98.00↔	Sonstige Operationen an Herzsepten, n.n.bez.	37.4x.11↔	Plastische Rekonstruktion des Perikards, sonstige
35.98.99↔	Sonstige Operationen an Herzsepten, sonstige	37.4x.20↔	Naht des Myokardes (nach Verletzung)
35.99.00↔	Sonstige Operationen an Herzklappen, n.n.bez.	37.4x.21↔	Plastische Rekonstruktion des Myokard, sonstige
35.99.10↔	Sonstige Operationen b kong Klappenom d Herz, n.n.bez.	37.4x.99↔	Plastische Rekonstruktion von Herz und Perikard, sonst
35.99.11↔	Sonstige Op b kong Klappenom d Herz, Aortklapp	37.52↔	Implantation eines kompletten Herzersatzsystems
35.99.12↔	Sonstige Operationen b kong Klappenom d Herz, Mitralkl	37.53↔	Ers o Repar d thor Einheit e kompl Herzersatzsyst
35.99.13↔	Sonstige Op b kong Klappenom d Herz, Pulmonalklappe	37.54↔	Ers o Rpr v snst implntbr Bstndt e kompl Hrzrstzsys
35.99.14↔	Sonstige Op b kong Klappenom d Herz, Trikuspidalklappe	37.61.00↔	Implantation einer intraaortalen Ballonpumpe, n.n.bez.
35.99.15↔	So Op b kong Klappenom d Herz, AV o Trunkusklappe	37.61.10↔	Implantation e intraaortalen Ballonpumpe, offen chir
35.99.19↔	Sonstige Op b kong Klappenom d Herz, sonstige Klap	37.61.20↔	Dauer d Beh mit einer intraaortalen Ballonp, n.n.bez.
35.99.20↔	Sonstige Operationen an Herzklappen, minimal-invasiv	37.61.21↔	Dauer d Beh m e Intraaort Ballonp: weniger als 48 Std
35.99.99↔	Sonstige Operationen an Herzklappen, sonstige	37.61.22↔	Dauer d Beh m e Intraaort Ballonp: 48 bis unter 96 Std
36.03↔	Koronarangioplastik am offenen Thorax	37.61.29↔	Dauer d Beh mit e intraaortalen Ballonp: mehr Stunden
36.17↔	Abdomino-koronarer Arterien-Bypass	37.61.99↔	Implantation einer intraaortalen Ballonpumpe, sonstige
36.2↔	Myokard-Revaskularisation mit Arterien-Implantat	37.62↔	Einsetzen von nicht-implantierbarem herzunterstütz System
36.31↔	Transmyokardiale Revaskularisation am offenen Thorax	37.63.00↔	Reparatur von herzunterstützendem System, n.n.bez.
36.32↔	Sonstige transmyokardiale Revaskularisation	37.63.10↔	Isl Pmpw(N offn chr)e extrk Pmp(Kreislp o Zntrpm),nmbz
36.33↔	Endoskopische transmyokardiale Revaskularisation	37.63.11↔	Isl Pmpw(N offn chr)e extrk Pmp(Kreislp o Zntrpm),unvnt
36.34↔	Perkutane transmyokardiale Revaskularisation	37.63.12↔	Isl Pmpw(N offn chr)e extrk Pmp(Kreislp o Zntrpm),bv
36.39.00↔	Sonstige Herz-Revaskularisation, n.n.bez.	37.63.19↔	Isl Pmpwch(N offn chr)e extrk Pmp(Kreislp o Zntrpm),s
36.39.10↔	Herz-Revaskularisation durch Koronararterienpatch	37.63.20↔	Isol Pumpwech (Ni offen chir) e parak Pumpe, n.n.bez.
36.39.11↔	Revision eines Koronararterienbypass	37.63.21↔	Isol Pumpwech (Ni offen chir) e parak Pumpe, univentr

37.63.22↔	Isol Pumpenwechsel (Ni offen chir) e parak Pumpe, biv	38.04.20↔	Inzision der Aorta descendens
37.63.29↔	Isol Pumpwech (Ni offen chir) e parak Pumpe, sonstige	38.04.30↔	Inzision der Aorta abdominalis
37.63.99↔	Reparatur von herzunterstützendem System, sonstige	38.04.99↔	Inzision der Aorta, sonstige
37.64.00↔	Entfernung von herzunterstützenden Systemen, n.n.bez.	38.05.00↔	Inzision von anderen thorakalen Gefässen, n.n.bez.
37.64.10↔	Entfernung einer intraaortalen Ballonpumpe	38.05.10↔	Inzision von anderen thorakalen Arterien
37.64.20↔	Entfernung einer extrakorporalen Pumpe	38.05.20↔	Inzision von thorakalen Venen, n.n.bez.
37.64.30↔	Entfernung einer parakorporalen Pumpe	38.05.21↔	Inzision von thorakalen tiefen Venen
37.64.40↔	Entf eines kompletten Herzersatzsystems (Kunstherz)	38.05.29↔	Inzision von thorakalen Venen, sonstige
37.64.50↔	Entfernung einer intrakorporalen Pumpe	38.05.99↔	Inzision von anderen thorakalen Gefässen, sonstige
37.64.60↔	Entfernung eines äußeren Myokardunterstützungssystems	38.07.00↔	Inzision von abdominalen Venen, n.n.bez.
37.64.70↔	Entf e transvasal platzierten axial Pumpe z Kreislunt	38.07.10↔	Inzision von tiefen abdominalen Venen, n.n.bez.
37.64.99↔	Entfernung von herzunterstützenden Systemen, sonstige	38.07.11↔	Inzision der V. cava inferior
37.65.00↔	Implant von äusserlichem herzunterst System, n.n.bez.	38.07.12↔	Inzision der V. iliaca
37.65.10↔	Implnt(ffn chr)e extrk Pmp(z.B. Kreislp o Zntrpm),nnbz	38.07.19↔	Inzision von tiefen abdominalen Venen, sonstige
37.65.11↔	Imp(ffn chr)e extrk Pmp(z.B. Kreislp o Zntrpm),unvnt	38.07.99↔	Inzision von abdominalen Venen, sonstige
37.65.12↔	Implnt(ffn chr)e extrk Pmp(z.B. Kreislp o Zntrpm),bv	38.15.00↔	Endarterektomie der anderen thorakalen Gefässe, n.n.bez.
37.65.19↔	Implnt(ffn chr)e extrk Pmp(z.B. Kreislp o Zntrpm),so	38.15.10↔	Endarterektomie der A. subclavia
37.65.20↔	Implant (offen chir) e parakorporalen Pumpe, n.n.bez.	38.15.20↔	Endarterektomie des Truncus brachiocephalicus
37.65.21↔	Implant (offen chir) e parak Pumpe, univentrikulär	38.15.30↔	Endarterektomie der A. pulmonalis
37.65.22↔	Implantation (offen chir) e parakorporalen Pumpe, biv	38.15.40↔	Endarterektomie der V. pulmonalis
37.65.29↔	Implant (offen chir) e parakorporalen Pumpe, sonstige	38.15.99↔	Endarterektomie der anderen thorakalen Gefässe, sonst
37.65.50↔	Dauer d Beh m e univentr extrak Pumpe, n.n.bez.	38.35.00↔	Resektion von thorakalen Gefässen mit Anastomose, n.n.bez.
37.65.51↔	Dauer d Bh m e unvnt extrk Pmp: wng als 48 Std	38.35.10↔	Resektion von thorakalen Arterien mit Anastomose, n.n.bez.
37.65.52↔	Dauer d Bh m e unvnt extrk Pmp: 48 bs unt 96 Std	38.35.11↔	Resektion der A. subclavia mit Anastomose
37.65.53↔	Dauer d Beh m e univentr extrak Pumpe: 96 Std u läng	38.35.12↔	Resektion des Truncus brachiocephalicus mit Anastomose
37.65.60↔	Dauer d Beh mit e biv extrakorporalen Pumpe, n.n.bez.	38.35.13↔	Resektion der A. pulmonalis mit Anastomose
37.65.61↔	Dauer d Beh m e biv extrak Pumpe: weniger als 48 Std	38.35.19↔	Resektion von thorakalen Arterien mit Anastomose, sonst
37.65.62↔	Dauer d Beh m e biv extrak Pumpe: 48 bis unter 96 Std	38.35.20↔	Resektion von thorakalen Venen mit Anastomose, n.n.bez.
37.65.69↔	Dauer d Beh mit e biv extrak Pumpe: mehr Stunden	38.35.21↔	Resektion der V. pulmonalis mit Anastomose
37.65.99↔	Implant von äusserlichem herzunterst System, sonstige	38.35.22↔	Resektion der V. subclavia mit Anastomose
37.66.00↔	Einsetz von implantbar herzunterst System, n.n.bez.	38.35.23↔	Resektion der V. cava superior mit Anastomose
37.66.10↔	Implant (offen chir) e intrakorporalen Pumpe, n.n.bez.	38.35.28↔	Res von thorakalen von sonstigen tiefen Venen m Anast
37.66.11↔	Implant (offen chir) e intrakorp Pumpe, univentrikulär	38.35.29↔	Resektion von thorakalen Venen mit Anastomose, sonstige
37.66.12↔	Implantation (offen chir) e intrakorporalen Pumpe, biv	38.35.99↔	Resektion von thorakalen Gefässen mit Anastomose, sonst
37.66.19↔	Implant (offen chir) e intrakorporalen Pumpe, sonstige	38.45.00↔	Resektion von thorakalen Blutgefässen mit Ersatz, n.n.bez.
37.66.99↔	Einsetz von implantbar herzunterst System, sonstige	38.45.10↔	Resektion der thorakalen Aorta mit Ersatz, n.n.bez.
37.67↔	Implantation eines herzmuskelstimulierenden Systems	38.45.11↔	Resektion Aorta ascendens od des Aortenbogens mit Ersatz
37.68.00↔	Einsetz von perkut ext herzunterst System, n.n.bez.	38.45.12↔	Resektion der Aorta thoracica mit Ersatz
37.68.10↔	Prkt Enf e Intraaort Bllnp (IABP), Bh Dauer n.n.bz.	38.45.13↔	Resektion der Aorta thoracoabdominalis mit Ersatz
37.68.11↔	Prkt Enf e Intraaort Bllnp(IABP),Bh Dauer bs unt48Std	38.45.14↔	Resektion der thorakalen Aorta und Ersatz mit Hybridprothese
37.68.12↔	Prkt Enf e Intraaort Bllnp(IABP),Bhdl Dauer zw48u95Std	38.45.19↔	Resektion der thorakalen Aorta mit Ersatz, sonstige
37.68.19↔	Prkt Enf e Intraaort Bllnp (IABP), Bhdl Dauer mhr Std	38.45.20↔	Resektion sonstr thorakaler Arterien mit Ersatz, n.n.bez.
37.68.20↔	Implnt e intvs,unvnt,axial Pmp z Kreislnt,Dauer nnbz	38.45.21↔	Resektion der A. pulmonalis mit Ersatz
37.68.21↔	Imp intvs,unvnt,axial Pmp z Kreislnt,Dauer d Bh bs unt48Std	38.45.22↔	Resektion des Truncus brachiocephalicus mit Ersatz
37.68.22↔	Imp intvs,unvnt,axial Pmp z Kreislnt,Dauer zw48u95Std	38.45.29↔	Resektion sonstiger thorakaler Arterien mit Ersatz
37.68.23↔	Imp intvs,unvnt,axial Pmp z Kreislnt,Dauer zw96u119Std	38.45.30↔	Resektion thorakaler Venen mit Ersatz, n.n.bez.
37.68.29↔	Imp intvs,unvnt,axial Pmp z Kreislnt,Dauer120Std u mhr	38.45.31↔	Resektion der V. cava superior mit Ersatz
37.68.30↔	Implnt e intvs, bv, axial Pmp z Kreislnt, Dauer n.n.bz.	38.45.38↔	Resektion sonstiger tiefer thorakaler Venen mit Ersatz
37.68.31↔	Imp intvs,bv,axial Pmp z Kreislnt,Dauer d Bh bs unt48Std	38.45.39↔	Resektion thorakaler Venen mit Ersatz, sonstige
37.68.32↔	Implnt e intvs,bv,axial Pmp z Kreislnt,Dauer zw48u95Std	38.45.99↔	Resektion von thorakalen Blutgefässen mit Ersatz, sonst
37.68.33↔	Implnt e intvs,bv,axial Pmp z Kreislnt,Dauer zw96u119Std	38.47.00↔	Resektion von abdominalen Venen mit Ersatz, n.n.bez.
37.68.39↔	Implnt e intvs,bv,axial Pmp z Kreislnt,Dauer120Std u mhr	38.47.10↔	Resektion von tiefen abdominalen Venen mit Ersatz, n.n.bez.
37.68.40↔	Entfernung einer intravasalen axialen Pumpe, n.n.bez.	38.47.11↔	Resektion der V. cava inferior mit Ersatz
37.68.41↔	Entf einer intravasalen, univentrikulären axialen Pumpe	38.47.12↔	Resektion der V. iliaca mit Ersatz
37.68.42↔	Entf einer intravasalen, biventrikulären axialen Pumpe	38.47.19↔	Resektion von tiefen abdominalen Venen mit Ersatz, sonst
37.68.49↔	Entfernung einer intravasalen, axialen Pumpe, sonstige	38.47.99↔	Resektion von abdominalen Venen mit Ersatz, sonstige
37.68.99↔	Einsetz von perkut ext herzunterst System, sonstige	38.63.00↔	Sonst Exzision von Gefässen der oberen Extremität, n.n.bez.
37.91↔	Offene Herzmassage	38.63.10↔	Sonst Exzision von Arterien der oberen Extremität, n.n.bez.
37.99.00↔	Sonstige Operationen an Herz und Perikard, n.n.bez.	38.63.11↔	Sonstige Exzision von Arterien der Hand
37.99.10↔	Intramyoardiale Stammzelltherapie, n.n.bez.	38.63.19↔	Sonst Exzision von Arterien der oberen Extremität, sonst
37.99.11↔	Intramyo Stammzth oh Anr v Stammzfrakt o kult Verm	38.63.20↔	Sonst Exzision von Venen der oberen Extremität, n.n.bez.
37.99.12↔	Intramyo Stammzth m Anr v Stammzfrakt o kult Verm	38.63.21↔	Sonst Exzision von tiefen Venen der oberen Extremität
37.99.19↔	Intramyoardiale Stammzelltherapie, sonstige	38.63.29↔	Sonst Exzision von Venen der oberen Extremität, sonst
37.99.20↔	Operationen bei kongenitalen Anomalien des Herzens, n.n.bez.	38.63.99↔	Sonst Exzision von Gefässen der oberen Extremität, sonst
37.99.29↔	Operationen bei kongenitalen Anomalien des Herzens, sonst	38.64.00↔	Sonstige Exzision der Aorta, n.n.bez.
37.99.30↔	Ligatur eines Herzohres	38.64.10↔	Sonstige Exzision der thorakalen Aorta
37.99.80↔	Reoperation an Herz und Perikard	38.64.20↔	Sonstige Exzision der Aorta abdominalis
37.99.99↔	Sonstige Operationen an Herz und Perikard, sonstige	38.64.99↔	Sonstige Exzision der Aorta, sonstige
38.04.00↔	Inzision der Aorta, n.n.bez.	38.65.00↔	Sonstige Exzision von thorakalen Gefässen, n.n.bez.
38.04.10↔	Inzision von Aorta ascendens und Aortenbogen	38.65.10↔	Sonstige Exzision von thorakalen Arterien

38.65.20↔	Sonstige Exzision von thorakalen Venen, n.n.bez.	38.85.28↔	So chir Verschluss von sonst tiefen thorakalen Venen
38.65.21↔	Sonstige Exzision der V. cava superior	38.85.29↔	So chir Verschluss von thorakalen Venen, sonstige
38.65.22↔	Sonstige Exzision von sonstigen tiefen thorakalen Venen	38.85.99↔	So chir Verschluss von and thorakalen Gef, sonstige
38.65.29↔	Sonstige Exzision von thorakalen Venen, sonstige	39.0x.00↔	Shunt einer systemischen zur Pulmonalarterie, n.n.bez.
38.65.99↔	Sonstige Exzision von thorakalen Gefässen, sonstige	39.0x.10↔	Anast zwischen A. subcl u A. pulmon (BlalockTaussig)
38.85.00↔	So chir Verschluss von and thorakalen Gef, n.n.bez.	39.0x.11↔	Anast zw Aort u A. pulmon dextra (WaterstonCooley)
38.85.10↔	So chir Verschluss von and thorakalen Aa, n.n.bez.	39.0x.12↔	Anst zw Art dscndns u A. plmn snstr (PttsSmith)
38.85.11↔	Sonstiger chirurgischer Verschluss der A. subclavia	39.0x.13↔	Anast zwischen A. pulmon sinistra und A. pulmon dextra
38.85.12↔	Sonstiger chirurgischer Verschluss der A. pulmonalis	39.0x.20↔	Prothesenshunt zwischen A. pulmonalis und Aorta, zentral
38.85.13↔	Sonstr chirurgischer Verschluss des Truncus brachiocephalicus	39.0x.21↔	Prothesenshunt zwischen A. pulmonalis und Aorta, peripher
38.85.19↔	So chir Verschluss von and thorakalen Aa, sonstige	39.0x.23↔	Pulmonalarteriell Banding
38.85.20↔	So chir Verschluss von thorakalen Venen, n.n.bez.	39.0x.24↔	Shunt e systemischen z Pulmonart, DamusKayStanselOp
38.85.21↔	Sonstiger chirurgischer Verschluss der V. cava superior	39.0x.99↔	Shunt einer systemischen zur Pulmonalarterie, sonstige
38.85.22↔	Sonstiger chirurgischer Verschluss der V. pulmonalis	97.44↔	Nicht-operatives Entfernen von herzunterstützenden Systemen
38.85.23↔	Sonstiger chirurgischer Verschluss der V. subclavia		

ADRG F10

Aggregatwechsel eines Kardioverters / Defibrillators (AICD), Ein-Kammer-Stimulation

Prozedur in Tabelle F10-1

DRG F10Z

Aggregatwechsel eines Kardioverters / Defibrillators (AICD), Ein-Kammer-Stimulation

Prozedur F10-1

37.96↔	Implant nur d Pulsgenerators e autom Kardiov/Defi	37.98.10↔	Erstz nr d Plsgnr e autm Krdiov/Df m EnkStml
37.98.00↔	Ersetz nur d Pulsgener e autom Kardiov/Defi, n.n.bez.	37.98.99↔	Ersetz nur d Pulsgener e autom Kardiov/Defi, sonstige

ADRG F12

Implantation eines Herzschrittmachers

Mindestens eine Prozedur in Tabelle F12-1 oder Prozedur in mindestens zwei der Tabellen F12-2, F12-3

DRG F12A

Implantation eines Herzschrittmachers, Drei-Kammersystem

Prozedur in Tabelle F12-4

DRG F12B

Implantation eines Herzschrittmachers, Zwei-Kammersystem, mit komplexem Eingriff oder Alter < 16 Jahre

(Prozedur in Tabelle F12-5 oder Prozedur in mindestens zwei der Tabellen F12-2, F12-3) und (Prozedur in Tabelle F12-6 oder Alter < 16 Jahre)

DRG F12C

Implantation eines Herzschrittmachers, Zwei-Kammersystem, ohne komplexen Eingriff, Alter > 15 Jahre, mit äusserst schweren CC

(Prozedur in Tabelle F12-5 oder Prozedur in mindestens zwei der Tabellen F12-2, F12-3) und PCCL > 3

DRG F12D

Implantation eines Herzschrittmachers, Zwei-Kammersystem, ohne komplexen Eingriff, Alter > 15 Jahre, ohne äusserst schwere CC

Prozedur in Tabelle F12-5 oder Prozedur in mindestens zwei der Tabellen F12-2, F12-3

DRG F12E

Implantation eines Herzschrittmachers, Ein-Kammersystem

Prozedur F12-1

00.50.00↔	Implnt e Rsynchrhrzsm oh Ang v Df,kmpl Syst [CRTP],nmbz	37.81.10↔	Erstimpl e EinkSm Ni spezifiziert ob rate respons
00.50.10↔	Implnt Rsynchrtrtm oh Abgbn v Df m d Mögl d Frnüb(CRTP)	37.81.20↔	Systemst v Zweik o Dreiksys auf EnkmSyst,N spzf ob rt rspns
00.50.51↔	Implant e Synchsyst, linksvent Pacing, Zweikammersystem	37.81.99↔	Erstimpl e EinkSm Ni spezifiziert ob rate respons, so
00.50.52↔	Implant e Synchsyst, linksvent Pacing, Dreiksys	37.82.00↔	Erstimpl e EinkSchrittmachers, rate respons, n.n.bez.
00.50.99↔	Implnt e Rsynchrhrzsm oh Ang v Df, kmpl Syst [CRTP], S	37.82.10↔	Erstimplantation e Einkammer-Schrittmachers, rate responsive
37.80.00↔	Implnt e prmn Sm, int o Ers, Grättyp N spzf, n.n.bz.	37.82.99↔	Erstimpl e EinkSchrittmachers, rate respons, sonstige
37.80.10↔	Implnt prmn Sm,int o Ers,Grättyp N spzf,m d Mögl d Frnüb	37.83.00↔	Erstimpl e Zweikammersystemes, m e Schrittmachersonde
37.80.99↔	Implnt e prmn Sm, int o Ers, Grättyp N spzf, so	37.83.10↔	Erstimpl e Zweikschritt, oh antitachykarde Stimul
37.81.00↔	Erstimpl e EinkSm Ni spezif ob rate respons, n.n.bez.	37.83.11↔	Erstimpl e Zweikschritt, m antitachykarde Stimul

37.83.12↔ Erstimpl e ZweikammerSchrittmachers m d Mögl d Fernüb
 37.83.99↔ Erstimplantation eines Zweikammer-Schrittmachers, sonst
 37.88.00↔ Implant e Dreikschrittm (biv Stimulation), n.n.bez.
 37.88.10↔ Implant e Dreikschrittm (biv Stimul) m d Mögl d Fernüb

37.88.99↔ Implant e Dreikschrittm (biv Stimulation), sonstige
 37.89.22↔ Systemumstellung von Einkammer- auf Dreikammersystem
 37.89.23↔ Systemumstellung von Zweikammer- auf Dreikammersystem

Prozedur F12-2

37.87.00↔ Ers jeglichen Zweikammer-Schrittmachertypes, n.n.bez.
 37.87.10↔ Aggregatwechsel jeglichen Zweikammer-Schrittmachertypes
 37.87.20↔ Agg und Sondenwechsel jegl ZweikammerSchrittmtypt
 37.87.99↔ Ers jeglichen Zweikammer-Schrittmachertypes, sonst

37.89.20↔ Systemst v EinkamSyst auf 2 resp. Dreiksys, n.n.bez.
 37.89.21↔ Systemumstellung von Einkammer- auf Zweikammersystem
 37.89.29↔ Systemst von EinkamSyst auf 2 resp. Dreiksys, so

Prozedur F12-3

37.76↔ Ers von transvenös Vorhof- und/oder Ventrikel-elektrode(n)

Prozedur F12-4

00.50.00↔ Implnt e Rsynchhrzsm oh Ang v Df, kmpl Syst [CRTP], nnbz
 00.50.10↔ Implnt Rsynchrittm oh Abgbn v Df m d Mögl d Fernüb(CRTP)
 00.50.51↔ Implant e Synchsyst, linksvent Pacing, Zweikammersystem
 00.50.52↔ Implant e Synchsyst, linksvent Pacing, Dreiksys
 00.50.99↔ Implnt e Rsynchhrzsm oh Ang v Df, kmpl Syst [CRTP], S

37.88.00↔ Implant e Dreikschrittm (biv Stimulation), n.n.bez.
 37.88.10↔ Implant e Dreikschrittm (biv Stimul) m d Mögl d Fernüb
 37.88.99↔ Implant e Dreikschrittm (biv Stimulation), sonstige
 37.89.22↔ Systemumstellung von Einkammer- auf Dreikammersystem
 37.89.23↔ Systemumstellung von Zweikammer- auf Dreikammersystem

Prozedur F12-5

00.50.51↔ Implant e Synchsyst, linksvent Pacing, Zweikammersystem
 37.83.00↔ Erstimpl e Zweikammersystemes, m e Schrittmachersonde
 37.83.10↔ Erstimpl e Zweikschrittm, oh antitachykarder Stimul

37.83.11↔ Erstimpl e Zweikschrittm, m antitachykarder Stimul
 37.83.12↔ Erstimpl e ZweikammerSchrittmachers m d Mögl d Fernüb
 37.83.99↔ Erstimplantation eines Zweikammer-Schrittmachers, sonst

Prozedur F12-6

00.66.00↔ Prkt trnslm Krngioplast [PTCA] o Krn Athrkt, n.n.bez.
 00.66.10↔ Perkutaner translum Verschl e Fistel d Herzkranzgefässe
 00.66.20↔ Koronarangioplastik [PTCA], mit Ballons, n.n.bez.
 00.66.21↔ Krngioplast [PTCA] m mdkmntnfreistzndn Bllns
 00.66.22↔ Korangioplast [PTCA] mit Akbeschichteten Ballons
 00.66.29↔ Koronarangioplastik [PTCA], mit Ballons, sonstige
 00.66.99↔ Prkt trnslm Krngioplast [PTCA] o Krn Athrkt, S
 35.41.00↔ Vergrösserung e bestehenden Vorhofseptumdefektes, n.n.bez.
 35.41.10↔ Vergrösserung e besteh Vorhofseptumdefektes, off Tech
 35.41.20↔ Vergröss e besteh Vorhofseptumdefektes, geschl Tech
 35.41.99↔ Vergrösserung e bestehenden Vorhofseptumdefektes, sonst
 35.42.00↔ Bildung von Herzseptumdefekten, n.n.bez.
 35.42.10↔ Bildung von Herzseptumdefekten, offene Technik
 35.42.20↔ Bildung von Herzseptumdefekten, geschlossene Technik
 35.42.99↔ Bildung von Herzseptumdefekten, sonstige
 35.43.20↔ Vergröss e besteh Ventrikelseptumdefektes, geschl Tech
 35.53↔ Korr e Ventrikelseptumdefektes m Prothese, off Zugang
 35.55↔ Korr e Ventrikelseptumdefektes m Prothese, geschlossen
 35.61↔ Korrektur eines Vorhofseptumdefektes mit Bio-Graft
 35.62↔ Korrektur eines Ventrikelseptumdefektes mit Bio-Graft
 35.96.00↔ Perkutane transluminale Valvuloplastik, n.n.bez.
 35.96.09↔ Perkutane transluminale Valvuloplastik, sonstige
 35.96.10↔ Perkutane Valvuloplastik, n.n.bez.
 35.96.20↔ Endovaskuläre Mitralkappenrekonstruktion, n.n.bez.
 35.96.21↔ Endovaskuläre Mitralkappenrekonstruktion, transarteriell
 35.96.22↔ Endovaskuläre Mitralkappenrekonstruktion, transvenös
 35.96.23↔ Mitralkappenanuloplastik, endovaskulär
 35.96.29↔ Endovaskuläre Mitralkappenrekonstruktion, sonstige
 35.98.10↔ PrktntrnsmIn Vrschl e Vhsptmdfks, n.n.bez.
 35.98.11↔ Prktrnsl Vrschl e Vhsptmdfks (ein Vrschldv)
 35.98.12↔ Prktrnsl Vrschl e Vhsptmdfks (mhr als ein Vrschldv)
 35.98.19↔ PrktntrnsmIn Vrschl e Vhsptmdfks, S
 35.98.30↔ Perkutanentransluminalen Verschl e Vsd

35.99.00↔ Sonstige Operationen an Herzklappen, n.n.bez.
 35.99.10↔ Sonstige Operationen b kong Klappanom d Herz, n.n.bez.
 35.99.11↔ Sonstige Op b kong Klappanom d Herz, Aortklapp
 35.99.12↔ Sonstige Operationen b kong Klappanom d Herz, Mitralkl
 35.99.13↔ Sonstige Op b kong Klappanom d Herz, Pulmonalklappe
 35.99.14↔ Sonstige Op b kong Klappanom d Herz, Trikuspidalklappe
 35.99.15↔ So Op b kong Klappanom d Herz, AV o Trunkusklappe
 35.99.19↔ Sonstige Op b kong Klappanom d Herz, sonstige Klap
 35.99.20↔ Sonstige Operationen an Herzklappen, minimal-invasiv
 35.99.99↔ Sonstige Operationen an Herzklappen, sonstige
 36.04↔ Thrombolytische Koronararterieninfusion
 36.06↔ Einsetz von Koronarstent(s) ohne MedFreisetzung
 36.07.00↔ Einsetz Koronarstent(s) m MedFreistz, n.n.bez.
 36.07.10↔ Einsetz Koronarstent(s) m MedFreistz, bioresob Stent(s)
 36.07.99↔ Einsetz Koronarstent(s) m MedFreistz, sonstige
 36.32↔ Sonstige transmyokardiale Revaskularisation
 37.34.00↔ Exz o Destr v and Lös o Gew d Herz, so Zug, n.n.bez.
 37.34.10↔ Ablation bei Tachyarrhythmien, n.n.bez.
 37.34.11↔ Konventionelle Radiofrequenz-Ablation
 37.34.12↔ Gekühlte Ablation
 37.34.13↔ Ablation mit anderen Energiequellen
 37.34.14↔ Ablation mit Hilfe dreidimensionaler Mappingverfahren
 37.34.15↔ Kryoablation
 37.34.16↔ Multipolare phasenverschobene Radiofrequenzablation
 37.34.19↔ Sonstige Ablation bei Tachyarrhythmien
 37.34.99↔ Exz o Destr von and Lös o Gew d Herz, so Zugang, so
 37.90.00↔ Einsetz von Vorrichtungen ins linke Herzohr, n.n.bez.
 37.90.10↔ Perkutaner Verschluss des linken Vorhofsohrs
 37.90.20↔ Transseptale Katheteruntersuch des linken Herzens, n.n.bez.
 37.90.21↔ Kathetertechnische transseptale Punktion
 37.90.29↔ Transseptale Katheteruntersuch des linken Herzens, sonst
 37.90.99↔ Einsetzen von Vorrichtungen ins linke Herzohr, sonstige

ADRG F13**Amputation bei Kreislauferkrankungen an oberer Extremität und Zehen oder verschiedene Eingriffe bei Diabetes mellitus mit Komplikationen**

Prozedur in Tabelle F13-2 oder Diagnose in Tabelle F13-1 und mindestens eine Prozedur in Tabelle F13-3

DRG F13A**Amputation bei Kreislauferkrankungen an oberer Extremität und Zehen mit äusserst schweren CC oder komplexer Arthrodese am Fuss und mehrzeitigen Revisions- oder Rekonstruktionseingriffen oder Gefässeingriff**

(PCCL > 3 oder Prozedur in Tabelle F13-4) und (OR-Prozedur und mindestens eine Prozedur in Tabelle F13-5 und (mindestens zwei Behandlungen, die mindestens einem Tag auseinander liegen in [OR-Prozedur und Prozedur in Tabelle F13-6] oder mindestens zwei Behandlungen, die mindestens einem Tag auseinander liegen in [OR-Prozedur und Prozedur in Tabelle F13-7]) oder Prozedur in Tabelle F13-8)

DRG F13B**Amputation bei Kreislauferkrankungen an oberer Extremität und Zehen mit äusserst schweren CC oder komplexer Arthrodese am Fuss, ohne mehrzeitige Revisions- oder Rekonstruktionseingriffe, ohne Gefässeingriff**

PCCL > 3 oder Prozedur in Tabelle F13-4

DRG F13C**Amputation bei Kreislauferkrankungen an oberer Extremität und Zehen oder verschiedene Eingriffe bei Diabetes mellitus mit Komplikationen, ohne äusserst schwere CC, ohne komplexe Arthrodese des Fusses****Diagnose F13-1**

E10.50	Prim insabh DM [T-1-Diab] m periph vask Kompl, n entgl b	E12.72	DM iVm Fehl-/Mangernähr m mult, m so mult Kpl, n entgl bez
E10.51	Prim insabh DM [T-1-Diab] m periph vask Kompl, entgl bez	E12.73	DM iVm Fehl-/Mangernähr m mult, m so mult Kompl, entgl bez
E10.60	Prim insabh DM [T-1-Diab] m sonst nbez Kompl, n entgl b	E12.74	DM iVm Fehl-/Mangernähr m mult, m dia Fußsyn, n entgl bez
E10.61	Prim insabh DM [T-1-Diab] m sonst nbez Kompl, entgl b	E12.75	DM iVm Fehl-/Mangernähr m mult, m dia Fußsyn, entgl bez
E10.72	Pr insabh DM [T-1-Diab] m mult, so mult Kompl, n entgl bez	E13.50	So nbez Diab mell m periph vask Kompl, n entgl bez
E10.73	Pr insabh DM [T-1-Diab] m mult, so mult Kompl, entgl bez	E13.51	So nbez Diab mell m periph vask Kompl, entgl bez
E10.74	Pr insabh DM [T-1-Diab] m mult Kpl, m dia Fußsyn, n entgl bez	E13.60	Sonst nbez Diab mell m sonst nbez Kompl, n entgl bez
E10.75	Pr insabh DM [T-1-Diab] m mult Kpl, m dia Fußsyn, entgl bez	E13.61	Sonst nbez Diab mell m sonst nbez Kompl, entgl bez
E11.50	N prim insabh DM [T-2-Diab] m periph vask Kompl, n entgl bez	E13.72	Sonst nbez DM m mult, m so mult Kompl, n entgl bez
E11.51	N prim insabh DM [T-2-Diab] m periph vask Kompl, entgl b	E13.73	Sonst nbez DM m mult, m so mult Kompl, entgl bez
E11.60	N prim insabh DM [T-2-Diab] m so nbez Kompl, n entgl bez	E13.74	Sonst nbez DM m mult Kompl, m dia Fußsyn, n entgl bez
E11.61	N prim insabh DM [T-2-Diab] m so nbez Kompl, entgl bez	E13.75	Sonst nbez DM m mult Kompl, m dia Fußsyn, entgl bez
E11.72	N pr insabh DM [T-2-Diab] m mult, so mult Kompl, n entgl bez	E14.50	Nnbez Diab mell m periph vask Kompl, n entgl bez
E11.73	N pr insabh DM [T-2-Diab] m mult, so mult Kompl, entgl bez	E14.51	Nnbez Diab mell m periph vask Kompl, entgl bez
E11.74	N pr insabh DM [T-2] m mul Kpl, m dia Fußsyn, n entgl bez	E14.60	Nnbez Diab mell m sonst nbez Kompl, n entgl bez
E11.75	N pr insabh DM [T-2] m mult Kpl, m dia Fußsyn, entgl bez	E14.61	Nnbez Diab mell m sonst nbez Kompl, entgl bez
E12.50	DM iVm Fehl-/Manglernähr m periph vask Kompl, n entgl b	E14.72	Nnbez DM m mult Kompl, m so mult Kompl, n entgl bez
E12.51	DM iVm Fehl-/Manglernähr m periph vask Kompl, entgl bez	E14.73	Nnbez DM m mult Kompl, m so mult Kompl, entgl bez
E12.60	DM iVm Fehl-/Manglernähr m so nbez Kompl, n entgl bez	E14.74	Nnbez DM m mult Kompl, m dia Fußsyn, n entgl bez
E12.61	DM iVm Fehl-/Manglernähr m sonst nbez Kompl, entgl bez	E14.75	Nnbez DM m mult Kompl, m dia Fußsyn, entgl bez

Prozedur F13-2

84.00↔	Amputation an der oberen Extremität, n.n.bez.	84.09↔	Interthorakoskapuläre Amputation
84.01↔	Amput und Exartikulation an e Finger (ausgen a Daum)	84.11↔	Zehenamputation
84.02↔	Amputation und Exartikulation am Daumen	84.13↔	Exartikulation im Sprunggelenk
84.03.00↔	Hand-Amputation, n.n.bez.	84.3x.00↔	Revision eines Amputationsstumpfes, n.n.bez.
84.03.10↔	Komplette Hand-Amputation an Handwurzel oder Mittelhand	84.3x.10↔	Rev eines Amputationsstumpfes, Schulter- und Oberarmregion
84.03.99↔	Hand-Amputation, sonstige	84.3x.11↔	Revision eines Amputationsstumpfes, Unterarmregion
84.04↔	Handgelenks-Exartikulation	84.3x.12↔	Revision eines Amputationsstumpfes, Handregion
84.05↔	Vorderarm-Amputation	84.3x.13↔	Revision eines Amputationsstumpfes, Untere Extremität
84.06↔	Ellbogen-Exartikulation	84.3x.19↔	Revision eines Amputationsstumpfes, Andere Lokalisation
84.07↔	Oberarm-Amputation	84.3x.99↔	Revision eines Amputationsstumpfes, sonstige
84.08↔	Schultergelenk-Exartikulation	84.91↔	Amputation, n.n.bez.

Prozedur F13-3

01.15↔	Biopsie am Schädel	04.49.11↔	Sonstige Dekompr oder Lös von Adhäs an Nn d Schulter
04.43.00↔	Entlastung am Karpaltunnel, n.n.bez.	04.49.12↔	Sonstige Dekompr oder Lös von Adhäs an Nerven d Armes
04.43.10↔	Entlastung am Karpaltunnel, endoskopisch	04.49.13↔	Sonstige Dekompr oder Lös von Adhäs an Nerven d Hand
04.43.99↔	Entlastung am Karpaltunnel, sonstige	04.49.14↔	S Dkmp r o Lös v Adhäs a Plxs Imbsc, Leist u Bcknb
04.49.00↔	So Dekompr o Lös v Adhäs an periph N o Gangl, n.n.bez.	04.49.15↔	Sonstige Dekompr oder Lös von Adhäs an Nn d Beines
04.49.10↔	Sonstige Dekompr oder Lös von Adhäs a Plexus brachia	04.49.16↔	Sonstige Dekompr oder Lös von Adhäs an Nerven d Fußes

04.49.99↔	S Dkmpr o Lös v Adhäs an snst prph Nn o Gngl, so	13.69↔	Sonstige Kataraktextraktion
07.16.00↔	Biopsie am Thymus, n.n.bez.	13.8↔	Entfernen einer Intraokularlinse
07.16.10↔	Geschlossene [perkutane] [Nadel-] Biopsie am Thymus	14.41↔	Sklera-Cerclage mit Plombe
07.16.11↔	Offene Biopsie am Thymus	14.49↔	Sonstige Sklera-Cerclage
07.16.99↔	Biopsie am Thymus, sonstige	14.6x.00↔	Entf von chir impl Mat aus d hint Augkam, n.n.bez.
07.80↔	Thymektomie, n.n.bez.	14.6x.10↔	Revision und Wechsel einer Sklera-Cerclage
07.81↔	Sonstige partielle Exzision am Thymus	14.6x.20↔	Entfernung einer Sklera-Cerclage
07.82↔	Sonstige totale Exzision des Thymus	14.6x.99↔	Entf von chir impl Mat aus d hint Augkam, sonstige
07.83↔	Thorakoskopische partielle Exzision am Thymus	14.71.00↔	Entfernen des Glaskörpers (anteriorer Zugang), n.n.bez.
07.84↔	Thorakoskopische totale Exzision des Thymus	14.71.10↔	Vordere Vitrektomie über Pars plana
07.91↔	Exploration im Gebiet des Thymus	14.71.19↔	Sonstige Vitrektomie über Pars plana
07.92↔	Sonstige Inzision am Thymus	14.71.99↔	Entfernen des Glaskörpers (anteriorer Zugang), sonstige
07.93↔	Plastische Rekonstruktion am Thymus	14.73.00↔	Mechanische Vitrektomie (anteriorer Zugang), n.n.bez.
07.95↔	Thorakoskopische Inzision am Thymus	14.73.10↔	Mech Vitrekt (anteriorer Zugang), ParsplanaVitrekt
07.98↔	Sonstige und Ni näh bez thorakoskopische Op a Thymus	14.73.19↔	Mechanische Vitrektomie durch sonstn anterioren Zugang
07.99↔	Sonst und nicht näher bezeichnete Operationen am Thymus	14.73.99↔	Mechanische Vitrektomie (anteriorer Zugang), sonstige
08.21↔	Exzision eines Chalazions	14.79↔	Sonstige Operationen am Glaskörper
08.43↔	Behebung von Entropium oder Ektropium d Keilresektion	15.11.00↔	Rücklagerung eines äusseren Augenmuskels, n.n.bez.
08.44.00↔	Behebung von Entropium o Ektropium durch Lidplastik, n.n.bez.	15.11.10↔	Rücklagerung eines äusseren geraden Augenmuskels
08.44.10↔	Bhb v Entrp o Ektrp d Ldplst, hr VrK d AgnlDs	15.11.11↔	Rücklagerung eines äusseren schrägen Augenmuskels
08.44.99↔	Sonst Behebung von Entropium o Ektropium durch Lidplastik	15.11.99↔	Sonstige Rücklagerung eines äusseren Augenmuskels
08.61.00↔	Plast Reko d Lids m Hautappen o Tx, n.n.bez.	15.12.00↔	Vorverlagerung von einem äusseren Augenmuskel, n.n.bez.
08.61.10↔	Plastische Rekonstruktion des Augenlids mit Hautlappen	15.12.10↔	Vorverlagerung von einem äusseren geraden Augenmuskel
08.61.11↔	Plastische Rekonstruktion des Augenlids mit Hauttransplantat	15.12.11↔	Vorverlagerung von einem äusseren schrägen Augenmuskel
08.61.99↔	Sonstige Plast Reko d Lids m Hautlap o transplantat	15.12.99↔	Sonstige Vorverlagerung von einem äusseren Augenmuskel
08.62↔	Plast Reko d Lids m Schleimhautlappen o transplantat	15.13.00↔	Resektion von einem äusseren Augenmuskel, n.n.bez.
08.63↔	Plastische Rekonstruktion d Augenlids mit Haarfolltx	15.13.10↔	Resektion von e äusseren Augmsk, an e geraden Augmsk
08.64↔	Plast Rekonstruktion d Lids m tarsokonjunktivalem Lp	15.13.11↔	Resektion von e äusseren Augmsk, an e schrägen Augmsk
08.69.00↔	So Plast Reko d Lids m Lp o Transplantaten, n.n.bez.	15.13.99↔	Sonstige Resektion von einem äusseren Augenmuskel
08.69.10↔	Plastische Rekonstruktion des Augenlids mit Knorpel	15.19.00↔	S Op an e ässrn Agmsk m tmp Ablös v Agpf, n.n.bz.
08.69.11↔	Plastische Rekonstruktion d Lids mit allopl Material	15.19.10↔	Verstärkende Eingriffe an Augenmuskeln, n.n.bez.
08.69.12↔	Plast Reko d Lids m Verschiebe u Rotationspl d Lides	15.19.11↔	Verstärkende Eingriffe an einem geraden Augenmuskel
08.69.13↔	Plast Rekonstruktion des Augenlids mit Oberlidverlängerung	15.19.12↔	Verstärkende Eingriffe an einem schrägen Augenmuskel
08.69.19↔	Plast Reko d Lids m sonstigem Lp o Transplantaten	15.19.19↔	Sonstige Verstärkende Eingriffe an Augenmuskeln
08.69.99↔	So Plast Reko d Lids m Lp o Transplantaten, so	15.19.20↔	Schwächende Eingriffe an Augenmuskeln, n.n.bez.
08.86↔	Rhytidektomie am Unterlid	15.19.21↔	Schwächende Eingriffe an einem geraden Augenmuskeln
08.87↔	Rhytidektomie am Oberlid	15.19.22↔	Schwächende Eingriffe an einem schrägen Augenmuskeln
12.51↔	Goniotomie ohne Goniectomie	15.19.29↔	Sonstige Schwächende Eingriffe an Augenmuskeln
12.54↔	Trabekulotomie ab externo	15.19.30↔	Myopexie an geraden Augenmuskeln
12.55↔	Zyklodialyse	15.19.40↔	Chirurgie der Abrollstrecke
12.59.00↔	Sonst Erleichterung der intraokulären Zirkulation, n.n.bez.	15.19.99↔	So Op an e äusseren Augmsk m temp Ablös vom Augapf, so
12.59.10↔	Erleicht d intraokl Zklt d Trbkplstk o Gnioplstk	15.21.00↔	Verlängerungsverfahren an e äusseren Augenmuskel, n.n.bez.
12.59.11↔	Erleicht d intraokl Zklt d Aspr u Kürttg a Trblwrk	15.21.10↔	Verlängerungsverfahren an e einz äusseren ger Augmsk
12.59.99↔	Sonst Erleichterung der intraokulären Zirkulation, sonst	15.21.11↔	Verlängverf an e einz äusseren schrägen Augmsk
12.61.00↔	Trepanation der Sklera mit Iridektomie, n.n.bez.	15.21.99↔	Sonst Verlängerungsverfahren an e äusseren Augenmuskel
12.61.10↔	Gedechte Trepanation der Sklera mit Iridektomie	15.22.00↔	Verkürzungsverfahren an äusseren Augenmuskeln, n.n.bez.
12.61.11↔	Nicht gedechte Trepanation der Sklera mit Iridektomie	15.22.10↔	Verkürzungsverfahren an e einz äusseren geraden Augmsk
12.61.99↔	Sonstige Trepanation der Sklera mit Iridektomie	15.22.11↔	Verküverf an e einz äusseren schrägen Augmsk
12.64.00↔	Trabekulektomie ab externo, n.n.bez.	15.22.99↔	Sonstige Verkürzungsverfahren an äusseren Augenmuskeln
12.64.10↔	Gedechte Trabekulektomie ab externo	15.3x.00↔	Op an 2 o mhr ässrn Agmsk m tmp Ablös v Agpf, n.n.bz.
12.64.11↔	Nicht gedechte Trabekulektomie ab externo	15.3x.10↔	Op an 2 ger Augmsk m temporärer Ablös vom Augapf
12.64.99↔	Sonstige Trabekulektomie ab externo	15.3x.11↔	Op an min 3 schrägen Augmsk m temp Ablös vom Augapf
12.71↔	Zyklodiatomie	15.3x.12↔	Op an mn 2 gr u mn 2 schrägn Agmsk oh tmp Ablös v Agpf
12.72↔	Zyklodiatomie	15.3x.20↔	Myopexie an 2 ger Augmsk m temporärer Ablös vom Augapf
12.73↔	Zyklodiatomie	15.3x.21↔	Myop min 2gr Agm m Op an mn1w Agmsk m tmp Ablös v Agpf
12.74↔	Verkleinerung des Corpus ciliare, n.n.bez.	15.3x.99↔	S Op an 2 o mhr ässrn Agmsk m tmp Ablös v Agpf
12.79.00↔	Sonstige Glaukomoperationen, n.n.bez.	15.4x.00↔	Op an 2 o mhr ässrn Agmsk oh tmp Ablös v Agpf, n.n.bz.
12.79.10↔	Viskokanalostomie bei Glaukom	15.4x.10↔	Op an 2 ger Augmsk oh temporäre Ablös von Augapf
12.79.11↔	Tiefe Sklerektomie bei Glaukom	15.4x.11↔	Op an min 3 schrägen Augmsk oh temp Ablös von Augapf
12.79.20↔	Implantation eines Glaukom Drainage Implantates	15.4x.12↔	S Op an mn2gr u mn2schrägn Agmsk oh tmp Ablös v Agpf
12.79.99↔	Sonstige Glaukomoperationen, sonstige	15.4x.20↔	Myop an 2 ger Augmsk ohne temporäre Ablös von Augapf
13.11↔	Intrakapsuläre Extrakt d Linse d inf temporalen Zugang	15.4x.21↔	Myop min 2gr Agm m Op min1w Agmsk oh tmp Ablös v Agpf
13.19↔	Sonstige intrakapsuläre Extraktion der Linse	15.4x.99↔	Op an 2 o mhr ässrn Agmsk oh tmp Ablös v Agpf, S
13.2↔	Extrakaps Extrakt d Linse d lineares Extrakverf	15.6↔	Revision einer Operation an den äusseren Augenmuskeln
13.3↔	Extrakaps Extrakt d Lins d einf Aspir (u Irrig) Verf	16.01↔	Orbitotomie mit Knochenlappen
13.41↔	Phakoemulsifikation und Aspiration eines Katarakts	16.02↔	Orbitotomie mit Einsetzen eines orbitalen Implantats
13.42↔	Mech Phakofragm und Aspir e Katarakt d post Zugang	16.09↔	Sonstige Orbitotomie
13.43↔	Mech Phakofragmentation und And Aspir e Katarakt	16.63↔	Revision einer Erukulationstasche mit Transplantat
13.51↔	Extrakaps Extrakt d Linse d inf temporalen Zugang	16.64↔	Sonstige Revision einer Erukulationstasche
13.59↔	Sonstige extrakapsuläre Extraktion der Linse	16.66↔	Sonstige Revision einer Exenterationshöhle

16.89↔	Sonst Versorgung einer Verletzung von Orbita oder Augapfel	39.25.11↔	Aorto-iliacaler Bypass
16.92↔	Exzision einer Orbitalläsion	39.25.12↔	Aorto-femorale Bypass
16.99↔	Sonstige Operationen am Augapfel	39.25.13↔	Aorto-popliteale Bypass
30.4x.00↔	Radikale Laryngektomie, n.n.bez.	39.25.14↔	Aorto-crurale Bypass
30.4x.10↔	Radikale Laryngektomie, mit Pharyngektomie, oh Rekonstrukt	39.25.19↔	Aorto-iliaco-femorale Bypass, aortal, sonstige
30.4x.11↔	Rad Laryekt, m Pharyngekt, Reko m lok Schleimhaut	39.25.20↔	Iliaco-femorale Bypass, n.n.bez.
30.4x.12↔	Rad Laryekt, m Pharyngekt, Reko m Ni vaskul Tx	39.25.21↔	Ilio-iliacale Bypass
30.4x.13↔	Rad Laryekt, m Pharyngekt, Reko m gestielt reg Lp	39.25.22↔	Ilio-femorale Bypass
30.4x.14↔	Rad Laryekt, m Pharyngekt, Reko m gestielt Lp	39.25.23↔	Ilio-popliteale Bypass
30.4x.15↔	Rad Laryekt, m Pharyngekt, Reko m fr mikrovaskanast Tx	39.25.24↔	Ilio-crurale Bypass
30.4x.16↔	Rad Laryekt, m Pharyngekt, Rekonstruktion m fr Darmtr	39.25.29↔	Iliaco-femorale Bypass, sonstige
30.4x.17↔	Rad Laryekt, m Pharyngekt, Reko m Magenhochzug	39.25.30↔	Obturator-Bypass (extraanatomisch)
30.4x.19↔	Rad Laryekt, m Pharyngekt, sonstige Rekonstruktion	39.25.99↔	Aorto-iliaco-femorale Bypass, sonstige
30.4x.20↔	Rad Laryekt, m Pharyngekt und Schilddres, oh Reko	39.41↔	Stillung einer Blutung nach vaskulärem Eingriff
30.4x.21↔	Rd Lrykt, m Phryngkt u Schlddrs, Rk m lk Schleimh	40.11.00↔	Biopsie an einer lymphatischen Struktur, n.n.bez.
30.4x.22↔	Rd Lrykt, m Phryngkt u Schlddrs, Rk m N vskl Tx	40.11.10↔	Off(Inzs)Biops mdiast,praaortln,iliakln o plvnn Lymphkn
30.4x.23↔	Rd Lrykt, m Phryngkt u Schlddrs, Rk m gstielt rg Lp	40.11.11↔	Off(Inzs)Biops zrv,sprklvkläm,axlläm o inguinln Lymphkn
30.4x.24↔	Rd Lrykt, m Phryngkt u Schlddrs, Rk m gstielt Lp	40.11.20↔	Geschlossene [perkutane] [Nadel-] Biopsie von Lymhknoten
30.4x.25↔	Rd Lrykt, m Phryngkt u Schlddrs, Rk m fr mkrvsknst Tx	40.11.99↔	Biopsie an einer lymphatischen Struktur, sonstige
30.4x.26↔	Rd Lrykt, m Phryngkt u Schlddrs, Rk m fr Drmrtr	40.19.00↔	Sonstige diagn Massnahm an lymphat Strukturen, n.n.bez
30.4x.27↔	Rd Lrykt, m Phryngkt u Schlddrs, Rk m Mgnhchzg	40.19.99↔	So diagn Massnahm an lymphat Strukturen, so
30.4x.29↔	Rad Laryekt, m Pharyngekt und Schilddres, so Reko	40.21.00↔	Exzision eines tiefen zervikalen Lymphknotens, n.n.bez.
30.4x.99↔	Radikale Laryngektomie, sonstige	40.21.10↔	Exz einzelner Lk u Lymphgefäße, zerv, oh Markierung
33.33↔	Pneumoperitoneum für Lungenkollaps	40.21.11↔	Exz einzl Lk u Lgf,zrv,m Rdionkldmark o Farbstmrk(Sent-Lyekt)
34.03↔	Rethorakotomie	40.21.99↔	Exzision eines tiefen zervikalen Lymphknotens, sonstige
34.23.00↔	Biopsie an der Brustwand, n.n.bez.	40.22.00↔	Exzision eines mamma-internalen Lymphknotens, n.n.bez.
34.23.10↔	Geschlossene (Nadel-) Biopsie an der Brustwand	40.22.10↔	Exzision e mamma-internalen Lymphknotens, thoroskop
34.23.20↔	Offene Biopsie an der Brustwand	40.22.20↔	Exzision e mamma-internalen Lymphknotens, offen chirurgisch
34.23.99↔	Biopsie an der Brustwand, sonstige	40.22.99↔	Exzision eines mamma-internalen Lymphknotens, sonstige
34.3x.00↔	Exz oder Destr von Läs oder Gew d Mdst, n.n.bez.	40.23.00↔	Exzision eines axillären Lymphknotens, n.n.bez.
34.3x.10↔	Exzision von Läsion oder Gewebe des Mediastinums	40.23.10↔	Exzision eines axillären Lymphknotens, ohne Markierung
34.3x.20↔	Resektion von Läsion oder Gewebe des Mediastinums, n.n.bez.	40.23.11↔	Exz axlläm Lkn,m Rdionkldmark o Farbstmrk(Sent-Lyekt)
34.3x.21↔	Res von Läs o Gew d Mdst, oh Res an mediast Organen	40.23.99↔	Exzision eines axillären Lymphknotens, sonstige
34.3x.22↔	Rs v Läs o Gw d Mdst, m Lngnrs o Brstwndteilkrtion	40.3x.00↔	Exzision von regionalen Lymphknoten, n.n.bez.
34.3x.23↔	Resektion von Läs o Gew d Mdst, m Perikardtres	40.3x.09↔	Exzision von regionalen Lymphknoten, sonstige
34.3x.24↔	Resektion von Läs o Gew d Mdst, m prothetischem GefErs	40.3x.10↔	Regionale Lymphadenektomie als selbständ Eingriff, n.n.bez.
34.3x.25↔	Resektion von Läs o Gew d Mdst, m Lungenres und GefErs	40.3x.11↔	Regionale Lymphadenektomie als selbst Eingriff, zervikal
34.3x.26↔	Res von Läs o Gew d Mdst, m Lungenres und Perikardtres	40.3x.12↔	Regionale Lymphadenektomie als selbst Eingriff, axillär
34.3x.27↔	Res von Läs o Gew d Mdst, m Perikardtres und GefErs	40.3x.13↔	Rg Lymphkt als slbst Engr,praort,plvn,obtrtrsch o Iliakl
34.3x.28↔	Rs v Läs o Gw d Mdst, m Lngn u Prkrdrts u GfErs	40.3x.14↔	Reg Lymphkt als selbst Engr, inguinal, offen chir
34.3x.29↔	Resektion von Läsion oder Gewebe des Mediastinums, sonst	40.3x.15↔	Reg Lymphkt als selbst Engr, inguinale, laparask
34.3x.30↔	Destruktion von Läsion oder Gewebe des Mediastinums	40.3x.16↔	Reg Lymphkt als selbst Engr, mediast und peribr
34.3x.99↔	Exz oder Destr von Läs oder Gew d Mdst, sonstige	40.3x.19↔	Regionale Lymphadenektomie als selbständ Eingriff, sonst
34.4x.00↔	Exzision oder Destr einer Läsion an d Bruw, n.n.bez.	40.3x.20↔	Regionale Lymphkt i Rahmen e and Engr, n.n.bez.
34.4x.10↔	Exzision einer Läsion an der Brustwand	40.3x.21↔	Regionale Lymphkt i Rahmen e and Engr, zervikal
34.4x.20↔	Teilresektion einer Läsion an der Brustwand, n.n.bez.	40.3x.22↔	Regionale Lymphkt i Rahmen e and Engr, axillär
34.4x.21↔	Teilresektion e Läsion an der Brustwand, ohne Rekonstruktion	40.3x.23↔	Rg Lymphkt i Rhmn e and Engr, praort, plvn o Iliakl
34.4x.22↔	Teilresektion e Läsion an der Brustwand, mit Rekonstruktion	40.3x.24↔	Regionale Lymphkt i Rahmen e and Engr, obturatorisch
34.4x.30↔	Rs e Läs an d Brw, kmpltt Rs d Strnms, n.n.bz.	40.3x.25↔	Regionale Lymphkt i Rahmen e and Engr, inguinale
34.4x.31↔	Res e Läs an d Bruw, komplette Res d Sternums, oh Reko	40.3x.26↔	Reg Lymphkt i Rahmen e and Engr, mediast und peribr
34.4x.32↔	Res e Läs an d Bruw, komplette Res d Sternums, m Reko	40.3x.29↔	Regionale Lymphkt i Rahmen e and Engr, sonstige
34.4x.40↔	Destruktion einer Läsion an der Brustwand	40.52.00↔	Radikale Exzision von periaortalen Lymphknoten, n.n.bez.
34.4x.99↔	Exzision oder Destr einer Läsion an d Bruw, sonstige	40.52.10↔	Rd Exz v rtrprtn(praort,prk)u plvnn Lk als slbst Engr
34.85↔	Implantation eines Zwerchfellschrittmachers	40.52.11↔	Rd Exz v rtrprtn(praort,prk)u plvnn Lk i Rhmn e and Engr
34.89.00↔	Sonstige Operationen am Zwerchfell, n.n.bez.	40.52.99↔	Radikale Exzision von periaortalen Lymphknoten, sonst
34.89.10↔	Sonstige Op a Zwerchfell, Inzis (Zwerchfellsplattung)	40.53.00↔	Radikale Exzision von iliakalen Lymphknoten, n.n.bez.
34.89.99↔	Sonstige Operationen am Zwerchfell, sonstige	40.53.10↔	Radikale Exz von iliakalen Lk als selbständiger Engr
38.38.00↔	Resektion von Aa d unteren Extrem mit Anast, n.n.bez.	40.53.11↔	Radikale Exz von iliakalen Lk i Rahmen e and Engr
38.38.10↔	Resektion d A. fem m Anast (communis) (superficialis)	40.53.99↔	Radikale Exzision von iliakalen Lymphknoten, sonstige
38.38.11↔	Resektion der A. profunda femoris mit Anastomose	40.59.00↔	Radikale Exzision anderer Lymphknoten, n.n.bez.
38.38.12↔	Resektion der A. poplitea mit Anastomose	40.59.10↔	Radikale Exz and Lk als selbständiger Engr, n.n.bez.
38.38.99↔	Resektion von Aa d unteren Extrem mit Anast, sonstige	40.59.11↔	Radikale Exz mediastinaler Lk als selbständiger Engr
38.48.00↔	Resektion von Aa d unteren Extrem mit Ers, n.n.bez.	40.59.12↔	Rad Exz peribronchialer Lk als selbständiger Engr
38.48.10↔	Res der A. femoralis mit Ersatz (communis) (superficialis)	40.59.19↔	Radikale Exz and Lk als selbständiger Engr, sonstige
38.48.11↔	Resektion der A. profunda femoris mit Ersatz	40.59.20↔	Radikale Exz and Lk i Rahmen e and Engr, n.n.bez.
38.48.12↔	Resektion der A. poplitea mit Ersatz	40.59.21↔	Radikale Exz mediastinaler Lk i Rahmen e and Engr
38.48.13↔	Resektion von Arterien des Unterschenkels mit Ersatz	40.59.22↔	Radikale Exz peribronchialer Lk i Rahmen e and Engr
38.48.99↔	Resektion von Aa d unteren Extrem mit Ers, sonstige	40.59.29↔	Radikale Exz and Lk i Rahmen e and Engr, sonstige
39.25.00↔	Aorto-iliaco-femorale Bypass, n.n.bez.	40.59.99↔	Radikale Exzision anderer Lymphknoten, sonstige
39.25.10↔	Aorto-iliaco-femorale Bypass, aortal, n.n.bez.	40.9x.00↔	Sonst Operationen an lymphatischen Strukturen, n.n.bez.

40.9x.10↔	Anastomose zur Beseitigung eines Lymphödems	54.4x.10↔	Exzision von Appendices epiploicae
40.9x.20↔	Inzision einer Lymphozele	54.4x.11↔	Exzision von Mesenterium
40.9x.30↔	Drainage eines Lymphödems	54.4x.12↔	Exzision von Omentum
40.9x.40↔	Therapeutische perkutane Punktion einer Lymphozele	54.4x.99↔	Exzision oder Destruktion von Peritonealgewebe, sonst
40.9x.99↔	Sonst Operationen an lymphatischen Strukturen, sonst	58.45.00↔	Plast Rekonstruktion b Hypospad o Eüpispad, n.n.bez.
45.49↔	Sonstige Destruktion einer Läsion im Dickdarm	58.45.10↔	Plast Rekonstruktion b Hypospad o Eüpispad, b d Frau
45.61↔	Multiple Segmentresektion am Dünndarm	58.45.20↔	Plst Rk b Hysp o Eüpspd, b Mnn, Schffrchng u Chrdktmie
45.62↔	Sonstige Teilresektion am Dünndarm	58.45.21↔	Plast Reko b Hypospad o Eüpispad, b Mann, So Verfahren
45.63.00↔	Totalexstirpation des Dünndarms, n.n.bez.	58.45.99↔	Plast Rekonstruktion b Hypospad o Eüpispad, sonstige
45.63.99↔	Totalexstirpation des Dünndarms, sonstige	59.00↔	Retroperitoneale Dissektion, n.n.bez.
45.71↔	Multiple Segmentresektion am Dickdarm	59.19↔	Sonstige Inzision am perivesikalen Gewebe
45.72↔	Zäkumresektion	59.91↔	Exzision am perirenalen oder perivesikalen Gewebe
45.74↔	Resektion des Colon transversum	59.92↔	Sonst Operationen am perirenal o perivesikalen Gewebe
45.75↔	Hemikolektomie links	61.3x.00↔	Exz oder Destr von Läs oder Gew a Skrotum, n.n. bez.
45.76↔	Sigmoidektomie	61.3x.10↔	Exz o Destr von Läs o Gew a Skrotum, Part Resektion
45.79.00↔	Sonstige Teilresektion am Dickdarm, n.n.bez.	61.3x.11↔	Exz o Destr von Läs o Gew a Skrotum, totale Resektion
45.79.10↔	Segmentresektion am Dickdarm	61.3x.12↔	Exz o Destr von Läs o Gew a Skrotum, Rad Resektion
45.79.11↔	Resektion multipler Dickdarmsegmente	61.3x.99↔	Exz oder Destr von Läsion oder Gew a Skrotum, sonstige
45.79.12↔	Subtotale Kolektomie	61.42↔	Verschluss einer Fistel am Skrotum
45.79.20↔	Erweiterte Sigmaresektion	61.49↔	So Plast Reko an Skrot und Tunica vaginalis testis
45.79.21↔	Erweiterte Hemikolektomie rechts und links	61.92↔	Exz e Läs an d Tunic vag test, m Ausn e Hydrocel test
45.79.22↔	Erweiterte subtotale Kolonresektion	62.12↔	Offene Biopsie am Hoden
45.79.29↔	Sonstige erweiterte Teilresektion am Dickdarm	62.2↔	Exzision oder Destruktion einer Läsion am Hoden
45.79.99↔	Sonstige Teilresektion am Dickdarm, sonstige	62.3x.00↔	Einseitige Orchidektomie, n.n.bez.
45.8x.00↔	Totale intraabdominelle Kolektomie, n.n.bez.	62.3x.10↔	Einseitige Orchidektomie, skrotal, ohne Epidymektomie
45.8x.20↔	Totale intraabd Kolektomie, Erw totale Kolektomie	62.3x.11↔	Einseitige Orchidektomie, skrotal, mit Epidymektomie
45.8x.30↔	Totale intraabd Kolekt, Erw totale Proktokolektomie	62.3x.20↔	Einseitige Orchidektomie, Inguinalhoden, ohne Epidymektomie
45.8x.99↔	Totale intraabdominelle Kolektomie, sonstige	62.3x.21↔	Einseitige Orchidektomie, Inguinalhoden, mit Epidymektomie
45.92↔	Anastomose des Dünndarms zum Rektumstumpf	62.3x.30↔	Einseitige Orchidektomie, Abdominalhoden, offen chirurgisch
46.33↔	Anlage eines Duodenostomie	62.3x.31↔	Einseitige Orchidektomie, Abdominalhoden, laparoskopisch
46.34↔	Offen chirurgische Anlage einer Jejunostomie	62.3x.40↔	Einseitige Orchidektomie, radikal
46.39.00↔	Sonstige Enterostomie, n.n.bez.	62.3x.99↔	Einseitige Orchidektomie, sonstige
46.39.10↔	Sonst Enterostomie, Anlage einer Bishop-Koop-Anastomose	62.41↔	Entfernen beider Hoden im gleichen Eingriff
46.39.99↔	Sonstige Enterostomie, sonstige	62.42↔	Entfernen eines belassenen Hodens
46.97.00↔	Darmtransplantation, n.n.bez.	62.5↔	Orchidopexie
46.97.10↔	Darmtransplantation, DünndRetx w dess stat Aufnh	62.69↔	Sonstige plastische Rekonstruktion am Hoden
46.97.99↔	Darmtransplantation, sonstige	62.99.00↔	Sonstige Operationen an den Hoden, n.n.bez.
50.12↔	Offene Biopsie an der Leber	62.99.10↔	Exploration bei Kryptorchismus, inguinal
52.12↔	Offene Biopsie am Pankreas	62.99.11↔	Exploration bei Kryptorchismus, abd, offen chirurgisch
52.22.00↔	Sonst Exs o Des v Läs n o Gew a Pank u Dc panc,n.n.bez.	62.99.12↔	Exploration bei Kryptorchismus, abd, laparoskopisch
52.22.99↔	Sonst Exs o Des v Läs n o Gew a Pank u Duc pancr, sonst	62.99.20↔	Operative Verlagerung eines Abdominalhodens
52.52↔	Kaudale Pankreatektomie	62.99.30↔	Entn v Hd o Nbnhdn z Afb f d künstlch Insmtion
52.92↔	Sondierung des Ductus pancreaticus	62.99.99↔	Sonstige Operationen an den Hoden, sonstige
52.95.00↔	Sonstige Operation am Pankreas, n.n.bez.	64.3x.00↔	Amputation des Penis, n.n.bez.
52.95.10↔	Extrakt von Stein(en) aus d Duct pancr, offen chir	64.3x.10↔	Amputation des Penis, partiell
52.95.11↔	Extrakt von Stein(en) aus d Duct pancr, laparask	64.3x.11↔	Amputation des Penis, total
52.95.20↔	Dilatation des Ductus pancreaticus, laparoskopisch	64.3x.12↔	Amputation des Penis, Emaskulation
52.95.30↔	Einlage einer Drainage in den Pankreasgang, offen chir	64.3x.99↔	Amputation des Penis, sonstige
52.95.31↔	Einlage einer Drain in D Pankreasgang, laparoskopisch	64.5x.00↔	Operationen zur Geschlechtsumwandlung, n.n.bez.
52.95.40↔	Enl o Wchs e N silxp Stnt (Prth) i D Pnkrng, ofn chr	64.5x.10↔	Operationen zur Geschlwmw, Geschlwmw e Frau zum Mann
52.95.41↔	Enl o Wchs e N silxp Stnt (Prth) i D Pnkrng, lprsk	64.5x.20↔	Operationen zur Geschlwmw, Geschlwmw e Mann zur Frau
52.95.50↔	Enl o Wchs e silxp Stnt (Prth) i D Pnkrng, ofn chr	64.5x.99↔	Operationen zur Geschlechtsumwandlung, sonstige
52.95.51↔	Enl o Wchs e silxp Stnt (Prth) i D Pnkrng, lprsk	65.11↔	Aspirationsbiopsie am Ovar
52.95.60↔	Plastische Rekonstruktion d Duct pancr, laparask	65.12↔	Sonstige Biopsie am Ovar
52.95.70↔	Plastische Rekonstruktion des Pankreas	65.13↔	Laparoskopische Biopsie am Ovar
52.95.90↔	Sonstige endoskopische Operation am Pankreas	65.14↔	Sonst laparoskopische diagnostische Massnahmen am Ovar
52.95.99↔	Sonstige Operation am Pankreas, sonstige	65.22↔	Keilresektion am Ovar
52.99.00↔	Sonstige offene Operation am Pankreas, n.n.bez.	65.24↔	Laparoskopische Keilresektion am Ovar
52.99.10↔	Sonstige off Op a Pankreas, Dilat d Duct pancr	65.31↔	Laparoskopische einseitige Ovarektomie
52.99.20↔	Sonstige off Op a Pankr, Plast Reko d Duct pancr	65.39↔	Sonstige einseitige Ovarektomie
52.99.99↔	Sonstige offene Operation am Pankreas, sonstige	65.51↔	Sonstiges Entf bd Ovarien während dess op Eingr
54.0x.00↔	Inzision an der Bauchwand, n.n.bez.	65.52↔	Sonstiges Entfernen eines belassenen Ovars
54.0x.10↔	Inzision an d Bauchw, Extraperitoneale Drain d Bauchw	65.53↔	Laparosk Entf von bd Ovarien während dess op Eingr
54.0x.99↔	Inzision an der Bauchwand, sonstige	65.54↔	Laparoskopisches Entfernen eines belassenen Ovars
54.3x.00↔	Exz o Destr von Läs o Gew an Bauchw o Nabel, n.n.bez.	69.19↔	Sonstige Exz o Destr an Uterus und uterinem Halteapp
54.3x.10↔	Omphalektomie	70.32.00↔	Exzision o Destr einer Läsion im Douglasraum, nnbez
54.3x.19↔	Sonstige Exz von Läsion oder Gew an Bauchw oder Nabel	70.32.10↔	Exzision einer Läsion im Douglasraum
54.3x.20↔	Destr von Läsion oder Gewebe an Bauchw oder Nabel	70.32.11↔	Destruktion einer Läsion im Douglasraum
54.3x.99↔	Exz o Destr von Läs o Gew an Bauchw o Nabel, sonstige	70.32.99↔	Exzision o Destr einer Läsion im Douglasraum, sonst.
54.4x.00↔	Exzision oder Destruktion von Peritonealgewebe, n.n.bez.	70.71↔	Naht einer Vaginaverletzung

70.79.00↔	Sonstige Plast Rekonstruktion an d Vagina, n.n.bez.	77.45.99↔	Knochenbiopsie am Femur, sonstige
70.79.10↔	Sonstige vaginale Kolporrhaphie mit Beckenbodenplastik	77.46.00↔	Knochenbiopsie an der Patella, n.n.bez.
70.79.99↔	Sonst plastische Rekonstruktion an der Vagina, sonst	77.46.10↔	Knochenbiopsie an der Patella, Perkutane (Nadel-) Biopsie
71.01↔	Lösung von Adhäsionen an der Vulva	77.46.20↔	Knochenbiopsie an der Patella, Offene Knochenbiopsie
71.4x.00↔	Operationen an der Klitoris, n.n.bez.	77.46.99↔	Knochenbiopsie an der Patella, sonstige
71.4x.10↔	Plastische Rekonstruktion der Klitoris (Ziehharmonikaplastik)	77.47.00↔	Knochenbiopsie an Tibia und Fibula, n.n.bez.
71.4x.99↔	Operationen an der Klitoris, sonstige	77.47.10↔	Knochenbiopsie an Tibia u Fibula, Perkutane (Nadel-) Biopsie
71.8↔	Sonstige Operationen an der Vulva	77.47.20↔	Knochenbiopsie an Tibia und Fibula, Offene Knochenbiopsie
71.9↔	Sonst Operationen an den weiblichen Geschlechtsorganen	77.47.99↔	Knochenbiopsie an Tibia und Fibula, sonstige
77.08.00↔	Sequestrektomie an Tarsalia und Metatarsalia, n.n.bez.	77.48.00↔	Knochenbiopsie an Tarsalia und Metatarsalia, n.n.bez.
77.08.10↔	Sepuestrekt an Tarsal und Metatars, oh Einl e Medträg	77.48.10↔	Knochbiops an Tarsal und Metatars, Perkut (Nad) Biops
77.08.11↔	Sepuestrekt an Tarsalia und Metatars, m Einl e Medträg	77.48.20↔	Knochbiops an Tarsalia und Metatars, Offene Knochbiops
77.08.99↔	Sequestrektomie an Tarsalia und Metatarsalia, sonstige	77.48.99↔	Knochenbiopsie an Tarsalia und Metatarsalia, sonstige
77.09.40↔	Sequestrektomie an D Phal d Fusses, oh Einl e Medträg	77.49.00↔	Knochbiops an and näher bez Kn, auss Gschk, n.n.bez.
77.09.41↔	Sequestrektomie an D Phal d Fusses, m Einl e Medträg	77.49.20↔	Knbp a and näh bz Kn, au Gk, Knbp an d Ws Prk (Nd) Bp
77.09.90↔	Sepuestrekt an sonstigen näh bz Kn, oh Einl e Medträg	77.49.21↔	Knbp an and näh bz Kn, au Gschk, Knbp an d Ws, Off Knbp
77.09.91↔	Sepuestrekt an sonstigen näh bz Kn, m Einl e Medträg	77.49.40↔	Knbp a and näh bz Kn, au Gk, Knbp an Pl d Fs Prk (Nd) Bp
77.09.99↔	Sequestrektomie an and näh bez Kn, oh Gschk, sonstige	77.49.41↔	Knbp a and näh bz Kn, au Gk, Knbp an Phl d Fs, Off Knbp
77.27.00↔	Keilosteotomie an Tibia und Fibula, n.n.bez.	77.49.90↔	Knchbiops an and näh bz Kn, auss Gschk, Prkt (Nd) Biops
77.27.10↔	Keilosteotomie an der Tibia	77.49.91↔	Knchbiops an and näh bz Kn, auss Gschk, Off Knchbiops
77.27.20↔	Keilosteotomie an der Fibula	77.49.99↔	Knochbiops an and näher bez Kn, auss Gschk, sonstige
77.27.99↔	Keilosteotomie an Tibia und Fibula, sonstige	77.51↔	Plst Rk b Hlx vlg m Exstrskt, Wchtkrr u Ost a Os mtrts I
77.28.00↔	Keilosteotomie an Tarsalia und Metatarsalia, n.n.bez.	77.52↔	Plst Rk b Hllx vlg m Exstrskt, Weichtkrr u Arthrd
77.28.10↔	Keilosteotomie am Talus	77.53↔	Plst Rk b Hllx vlg m and Exstrskt u Weichtkrr
77.28.20↔	Keilosteotomie am Kalkaneus	77.54↔	Resektion oder Korrekturosteotomie bei Digitus quintus varus
77.28.30↔	Keilosteotomie an sonstigen Tarsalia	77.58↔	Sonstige Resektion, Arthrod und Plast Reko an Zehen
77.28.40↔	Keilosteotomie an Metatarsalia	77.59↔	Sonstige Exostosenresektion bei Hallux valgus
77.28.99↔	Keilosteotomie an Tarsalia und Metatarsalia, sonstige	77.68.00↔	Lk Rs v Knchläs o Gw an Trsl u Mtrts, n.n.bez.
77.29.40↔	Keilosteotomie an Phalangen des Fusses	77.68.10↔	Lokale Resektion von Knochläs oder Gew an Tarsalia
77.37.00↔	Sonst Knochendurchtrennung an Tibia und Fibula, n.n.bez.	77.68.11↔	Lok Resektion von Knochenläsion o -gewebe an Metatarsalia
77.37.10↔	(De-)Rotationsosteotomie an der Tibia	77.68.20↔	Debridement an Tarsalia
77.37.11↔	Vlgsiernd o vrsiernd (D)Rtitionssttm an d Tb	77.68.21↔	Debridement an Metatarsalia
77.37.12↔	Kortikotomie bei Segmenttransport an der Tibia	77.68.99↔	Lok Res von Knochläs o Gew an Tarsal und Metatars, so
77.37.13↔	Kompl (mehrd) Osteotomie (m Achsenk) an d Tibia	77.69.13↔	Lok Resektion von Knochläs o Gew an Phal d Fusses
77.37.19↔	Sonstige Knochendurchtrennung an der Tibia	77.69.20↔	Debridement an Phalangen der Hand
77.37.20↔	(De-)Rotationsosteotomie an der Fibula	77.69.22↔	Debridement am Becken
77.37.21↔	Kortikotomie bei Segmenttransport an der Fibula	77.69.23↔	Debridement an Phalangen des Fusses
77.37.22↔	Kompl (mehrd) Osteotomie (m Achsenk) an d Fib	77.88↔	Sonst partielle Knochenresektion an Tarsalia u Metatarsalia
77.37.29↔	Sonstige Knochendurchtrennung an der Fibula	77.89.40↔	Sonst partielle Knochenresektion an Phalangen des Fusses
77.37.99↔	Sonst Knochendurchtrennung an Tibia und Fibula, sonst	77.91.11↔	Totale Resektion einer Rippe
77.38.00↔	So Knochdurchtr an Tarsalia und Metatars, n.n.bez.	77.91.12↔	Totale Resektion einer Halsrippe
77.38.10↔	(De-)Rotationsosteotomie an Tarsalia	77.91.13↔	Totale Resektion des Sternums
77.38.11↔	Kortikotomie bei Segmenttransport an Tarsalia	77.98.00↔	Totale Resektion von Tarsalia und Metatarsalia, n.n.bez.
77.38.12↔	Kompl (mehrd) Osteotomie (m Achsenk) an Tarsalia	77.98.10↔	Totale Resektion von Tarsalia
77.38.19↔	Sonstige Knochendurchtrennung an Tarsalia	77.98.11↔	Totale Resektion von Metatarsalia
77.38.29↔	Sonstige Knochendurchtrennung an Metatarsalia	77.98.99↔	Totale Resektion von Tarsalia und Metatarsalia, sonst
77.38.99↔	So Knochdurchtr an Tarsalia und Metatars, so	77.99.00↔	Ti Knchrskt an and näh bz Kn, auss Gschk, n.n.bez.
77.40.00↔	Knochenbiopsie, ohne Angabe der Lokalisation, n.n.bez.	77.99.10↔	Totale Knochenresektionen an Phalangen der Hand
77.40.10↔	Knochbiops, ohne Ang d Lok, Perkutane (Nadel) Biops	77.99.40↔	Totale Knochenresektionen an Phalangen des Fußes
77.40.20↔	Knochbiops, ohne Ang d Lokalisation, Offene Knochbiops	77.99.99↔	Totale Knochresekt an and näh bez Kn, auss Geschk, so
77.40.99↔	Knochenbiopsie, ohne Angabe der Lokalisation, sonstige	78.09.40↔	Knochtx an Phal d Fußes, gfgstieft m mikrovask Anast
77.41.00↔	Knochbiops von Skap, Klav, Rip und Sternum, n.n.bez.	78.09.41↔	Knchtx an Phl d Fßs, gfgstieft oh mkrvsk Anst
77.41.10↔	Knchbiops v Skp, Klv, Rp u Strn, Prkt (Nd) Biops	78.09.42↔	Knorpel-Knochen transplantation an Phalangen des Fußes
77.41.20↔	Knochbiops von Skap, Klav, Rip u Stern, Off Knochbiops	78.09.49↔	So Kntx an Phl d Fßs (zB atg Spng, krtk Spn, n gfgst Tx)
77.41.99↔	Knochbiops von Skap, Klav, Rip und Sternum, sonstige	78.15.00↔	Anl e Fixat ext a Fem (inkl. Rep von Fx), n.n.bez.
77.42.00↔	Knochenbiopsie am Humerus, n.n.bez.	78.15.10↔	Off Rep e Schhfx u prox Femurf m Knochfix d Fixat ext
77.42.10↔	Knochenbiopsie am Humerus, Perkutane (Nadel-) Biopsie	78.15.20↔	Off Rep e Femurschafffraktur m Knochfix d Fixat ext
77.42.20↔	Knochenbiopsie am Humerus, Offene Knochenbiopsie	78.15.40↔	Geschl Rep e sonstigen Femurf m Knochfix d Fixat ext
77.42.99↔	Knochenbiopsie am Humerus, sonstige	78.15.99↔	Anl e Fixat ext a Fem (inkl. Rep von Fx), sonstige
77.43.00↔	Knochenbiopsie an Radius und Ulna, n.n.bez.	78.28.00↔	Verkürzungsosteotomie an Tarsalia und Metatarsalia, n.n.bez.
77.43.10↔	Knbiopsie an Radius und Ulna, Perkutane (Nadel-) Biopsie	78.28.10↔	Temporäre Epiphyseodese an Tarsalia und Metatarsalia
77.43.20↔	Knochenbiopsie an Radius und Ulna, Offene Knochenbiopsie	78.28.11↔	Permanente Epiphyseodese an Tarsalia und Metatarsalia
77.43.99↔	Knochenbiopsie an Radius und Ulna, sonstige	78.28.12↔	Therapeutische Epiphyseolyse an Tarsalia und Metatarsalia
77.44.00↔	Knochenbiopsie an Karpalia und Metakarpalia, n.n.bez.	78.28.20↔	Sonstige Verkürzungsosteotomie am Calcaneus
77.44.10↔	Knochbiops an Karpal und Metakarp, Perkut (Nad) Biops	78.28.21↔	Sonstige Verkürzungsosteotomie an sonstigen Tarsalia
77.44.20↔	Knochbiops an Karpal und Metakarp, Offene Knochbiops	78.28.22↔	Sonstige Verkürzungsosteotomie an Metatarsalia
77.44.99↔	Knochenbiopsie an Karpalia und Metakarpalia, sonstige	78.28.99↔	Verkürzungsosteotomie an Tarsalia und Metatarsalia, sonst
77.45.00↔	Knochenbiopsie am Femur, n.n.bez.	78.29.10↔	Temporäre Epiphyseodese an Phalangen der Hand
77.45.10↔	Knochenbiopsie am Femur, Perkutane (Nadel-) Biopsie	78.29.11↔	Permanente Epiphyseodese an Phalangen der Hand
77.45.20↔	Knochenbiopsie am Femur, Offene Knochenbiopsie	78.29.12↔	Therapeutische Epiphyseolyse an Phalangen der Hand

78.29.19↔	Sonstige Verkürzungsosteotomie an Phalangen der Hand	80.94↔	Sonstige Exzision an Hand- und Fingergelenk
78.29.40↔	Temporäre Epiphyseodese an Phalangen des Fußes	80.95.00↔	Sonstige Exzision am Hüftgelenk, n.n.bez.
78.29.41↔	Permanente Epiphyseodese an Phalangen des Fußes	80.95.10↔	Arthroskopische Exzision am Hüftgelenk
78.29.42↔	Therapeutische Epiphyseolyse an Phalangen des Fußes	80.95.11↔	Entnahme eines Knorpeltransplantates am Hüftgelenk
78.29.49↔	Sonstige Verkürzungsosteotomie an Phalangen des Fußes	80.95.99↔	Sonstige Exzision am Hüftgelenk, sonstige
78.29.99↔	Verkürzungsosteotomie an and Ni näh bez Kn, sonstige	80.96.00↔	Sonstige Exzision am Knie, n.n.bez.
78.38.00↔	Verlängerungsosteotomie an Tarsalia u Metatarsalia, n.n.bez.	80.96.10↔	Arthroskopische Exzision am Kniegelenk
78.38.10↔	Verlängerungsosteotomie am Calcaneus	80.96.20↔	Entnahme e Knorpeltransplantates a Kniegelenk, arthr
78.38.19↔	Verlängerungsosteotomie an sonstigen Tarsalia	80.96.21↔	Entn e Knorpeltransplantates a Kniegelenk, offen chir
78.38.20↔	Verlängerungsosteotomie an Metatarsalia	80.96.99↔	Sonstige Exzision am Knie, sonstige
78.38.99↔	Verlängerungsosteotomie an Tarsalia und Metatarsalia, sonst	80.97.00↔	Sonstige Exzision am Sprunggelenk, n.n.bez.
78.48↔	Sonst plastische Rekonstruktion an Tarsalia und Metatarsalia	80.97.10↔	Arthroskopische Exzision am oberen Sprunggelenk
78.49.11↔	Sonst plastische Rekonstruktion an Phalangen der Hand	80.97.11↔	Sonstige Exzision am oberen Sprunggelenk
78.49.12↔	Sonstige plastische Rekonstruktion am Becken	80.97.20↔	Arthroskopische Exzision am unteren Sprunggelenk
78.49.13↔	Sonst plastische Rekonstruktion an Phalangen des Fußes	80.97.21↔	Sonstige Exzision am unteren Sprunggelenk
79.35.00↔	Offene Reposition e Femurfx mit inn Knochfix, n.n.bez.	80.97.30↔	Entnahme eines Knorpeltransplantates am Sprunggelenk
79.35.10↔	Offene Reposition e Hüftkopffraktur mit inn Knochfix	80.97.99↔	Sonstige Exzision am Sprunggelenk, sonstige
79.35.11↔	Off Rep e Schfx und prox Femurfx m inn Knochfix	80.98.00↔	Sonstige Exzision an Fuss- und Zehengelenk, n.n.bez.
79.35.12↔	Offene Reposition e Femurschaftfraktur m inn Knochfix	80.98.10↔	Arthroskopische Exzision an Fuss- und Zehengelenken
79.35.13↔	Offene Reposition e dist Femurfx mit inn Knochfix	80.98.11↔	Sonstige Exzision am Metatarsophalangealgelenk
79.35.99↔	Offene Reposition e Femurfx mit inn Knochfix, sonstige	80.98.12↔	Sonstige Exzision an sonstigen Fussgelenken
79.67↔	Débridement e offenen Fraktur an Tarsalia u Metatarsalia	80.98.13↔	Sonstige Exzision an Zehengelenken
79.97↔	Ni näh bez Op an Verletzung von Tarsalia und Metatars	80.98.99↔	Sonstige Exzision an Fuss- und Zehengelenk, sonstige
80.26.00↔	Arthroskopie des Knies, n.n.bez.	80.99.00↔	Sonstige Exz an e Gel an and bez Lok, n.n.bez.
80.26.10↔	Diagnostische Arthroskopie des Knies	80.99.10↔	Arthroskopische Exzision am Sternoklavikulargelenk
80.26.20↔	Arthr assist Versorgung einer Fraktur a Kniegelenk	80.99.11↔	Sonstige Exzision am Sternoklavikulargelenk
80.26.99↔	Arthroskopie des Knies, sonstige	80.99.20↔	Arthroskopische Exzision am Iliosakralgelenk
80.36.00↔	Gelenkbiopsie am Knie, n.n.bez.	80.99.21↔	Sonstige Exzision am Iliosakralgelenk
80.36.10↔	Perkutane (Nadel-) Biopsie am Knie	80.99.30↔	Arthroskopische Exzision an der Symphyse
80.36.20↔	Arthroskopische Gelenkbiopsie am Knie	80.99.31↔	Sonstige Exzision an der Symphyse
80.36.30↔	Gelenkbiopsie am Knie, Offene Gelenkbiopsie am Knie	80.99.90↔	Arthr Exzision an einem Gelenk an and bez Lokalisation
80.36.99↔	Gelenkbiopsie am Knie, sonstige	80.99.91↔	Entn e Knorpeltx an e Gel an and bez Lokalisation
80.6x.00↔	Menispektomie am Knie, n.n.bez.	80.99.99↔	Sonstige Exz an e Gel an and bez Lok, sonstige
80.6x.10↔	Menispektomie am Knie, arthroskopisch, partiell	81.11↔	Arthrorese am Sprunggelenk
80.6x.11↔	Menispektomie am Knie, arthroskopisch, total	81.12.00↔	Arthrorese Double, n.n.bez.
80.6x.20↔	Menispektomie am Knie, offen chirurgisch, partiell	81.12.10↔	Arthrorese oberes Sprunggelenk mit unterem Sprunggelenk
80.6x.21↔	Menispektomie am Knie, offen chirurgisch, total	81.12.11↔	Arthrod Ob Sg m unterem Sg und Chopartgelenk
80.6x.99↔	Menispektomie am Knie, sonstige	81.12.12↔	Arthrod unteres Sprunggelenk, 2 Sprunggelenkskammern
80.81.00↔	So Lok Exz o Destr e Gelläs an d Schult, n.n.bez.	81.12.13↔	Arthrod unteres Sprunggelenk, 3 Sprunggelenkskammern
80.81.10↔	Débridement am Humeroglenoidalgelenk	81.12.99↔	Arthrorese Double, sonstige
80.81.11↔	Zystenexstirpation am Humeroglenoidalgelenk	81.13↔	Subtalare Arthrorese
80.81.19↔	Sonstige lokale Exz oder Destr a Humeroglenoidalgelenk	81.14↔	Mediotarsale Arthrorese
80.81.20↔	Débridement am Akromioklavikulargelenk	81.15↔	Tarsometatarsale Arthrorese
80.81.21↔	Zystenexstirpation am Akromioklavikulargelenk	81.44.00↔	Stabilisierung der Patella, n.n.bez.
80.81.29↔	Sonstige lokale Exzision oder Destr a Akromioklavikulargelenk	81.44.10↔	Stabilisierung der Patella, Retinakulumspaltung, lateral
80.81.99↔	So Lok Exz o Destr e Gelläs an d Schult, So	81.44.11↔	Stb d Ptl, Rtnklmsplntng, ltrl m Züglngsprtion
80.82.00↔	Sonstige Lok Exz oder Destr e Gelläs a Ellb, n.n.bez.	81.44.12↔	Stab d Patel, Verlagerung d Patellarsehnenansatzes
80.82.10↔	Arthr lokale Exz oder Destr e Gelenkläsion a Ellb	81.44.13↔	Stb d Ptl, Vrlg d Ptlrshnnstzts m Knchsn
80.82.11↔	Débridement am Ellenbogengelenk	81.44.99↔	Stabilisierung der Patella, sonstige
80.82.12↔	Zystenexstirpation am Ellenbogengelenk	81.45.00↔	Sonstige Rekonstruktion an den Kreuzbändern, n.n.bez.
80.82.99↔	Sonstige Lok Exz oder Destr e Gelläs a Ellb, sonstige	81.45.19↔	Sonstige Rekonstruktion an den Kreuzbändern, arthr
80.90.00↔	Sonstige Exzision an einem Gelenk, n.n.bez.	81.45.20↔	Reko d vorderen Kreuzb m aut Patsehne, offen chir
80.90.10↔	Arthroskopische Exzision an einem Gelenk	81.45.21↔	Reko d hint Kreuzb m aut Patsehne, offen chir
80.90.99↔	Sonstige Exzision an einem Gelenk, sonstige	81.45.29↔	Sonstige Rekonstruktion an d Kreuzbändern, offen chir
80.91.00↔	Sonstige Exzision an der Schulter, n.n.bez.	81.45.99↔	Sonstige Rekonstruktion an den Kreuzbändern, sonstige
80.91.10↔	Arthroskopische Exzision am Humeroglenoidalgelenk	81.49.00↔	Sonstige Rekonstruktion am Sprunggelenk, n.n.bez.
80.91.11↔	Sonstige Exzision am Humeroglenoidalgelenk	81.49.10↔	Refixation e osteoch Fragm, Ob Sprunggelenk, arthr
80.91.20↔	Arthroskopische Exzision am Akromioklavikulargelenk	81.49.11↔	Ref e osteoch Fragm, Ob Sprunggelenk, offen chir
80.91.21↔	Sonstige Exzision am Akromioklavikulargelenk	81.49.12↔	Ref e osteoch Fragm, Unteres Sprunggelenk, arthr
80.91.30↔	Entnahme eines Knorpeltransplantates an der Schulter	81.49.13↔	Ref e osteoch Fragm, Unteres Sprunggelenk, offen chir
80.91.99↔	Sonstige Exzision an der Schulter, sonstige	81.49.14↔	Subchondrale Spongiosaplastik, Ob Sprunggelenk, arthr
80.92.00↔	Sonstige Exzision am Ellbogen, n.n.bez.	81.49.15↔	Subchondrale Spongiosaplastik, Ob Sg, offen chir
80.92.10↔	Arthroskopische Exzision am Ellbogen	81.49.16↔	Subchondrale Spongiosaplastik, Unteres Sg, arthr
80.92.11↔	Entnahme eines Knorpeltransplantates am Ellbogengelenk	81.49.17↔	Subchondrale Spongiosaplastik, Unteres Sg, offen chir
80.92.99↔	Sonstige Exzision am Ellbogen, sonstige	81.49.18↔	Knorpeltx u Implant v ivit herg Gewkult, Ob Sg, arthr
80.93.00↔	Sonstige Exzision am Handgelenk, n.n.bez.	81.49.19↔	Knrpplx u Implnt v ivt hrg Gwklt, Ob Sg, offen chr
80.93.10↔	Arthroskopische Exzision am Handgelenk	81.49.20↔	Knorpeltx u Implant v ivit herg Gewkult, Unt Sg, arthr
80.93.11↔	Entnahme eines Knorpeltransplantates am Handgelenk	81.49.21↔	Knrpplx u Implnt v ivt hrg Gwklt, Unt Sg, offn chr
80.93.12↔	Resektion des Discus triangularis am Handgelenk	81.49.22↔	Knorpelglättung, Oberes Sprunggelenk, arthroskopisch
80.93.99↔	Sonstige Exzision am Handgelenk, sonstige	81.49.23↔	Knorpelglättung, Oberes Sprunggelenk, offen chirurgisch

81.49.24↔	Knorpelglättung, Unteres Sprunggelenk, arthroskopisch	83.75.15↔	Sehnentransfer o Tx, Leist und Genreg und Gesäss
81.49.25↔	Knorpelglättung, Unteres Sprunggelenk, offen chir	83.75.16↔	Sehnentransfer oder -transplantation, Untere Extremität
81.49.26↔	Subchondrale Knocheröff, Oberes Sprunggelenk, arthr	83.75.19↔	Sehnentransfer oder -transplantation, Andere Lokalisation
81.49.27↔	Subchondrale Knocheröff, Ob Sprunggelenk, offen chir	83.75.99↔	Sehnentransfer oder -transplantation, sonstige
81.49.28↔	Subchondrale Knocheröff, Unteres Sprunggelenk, arthr	83.79↔	Sonstige Muskeltransposition
81.49.29↔	Subchondrale Knocheröff, Unteres Sg, offen chir	83.81.00↔	Sehnentransplantation, n.n.bez.
81.49.30↔	Subch Knocheröff m Einbr e azell Impl, Ob Sg, arthr	83.81.10↔	Sehnentransplantation, Kopf und Hals
81.49.31↔	Subch Knocheröff m Einbr e azell Impl, Unt Sg, arthr	83.81.11↔	Sehnentransplantation, Schulter und Axilla
81.49.32↔	Resektionsarthroplastik am Sprunggelenk	83.81.12↔	Sehnentransplantation, Oberarm und Ellenbogen
81.49.33↔	Refixation und Plast a Kapselbapp d ob Sprunggelenkes	83.81.13↔	Sehnentransplantation, Unterarm
81.49.99↔	Sonstige Rekonstruktion am Sprunggelenk, sonstige	83.81.14↔	Sehnentransplantation, Brustwand, Bauch und Rücken
81.52.00↔	Partielle Hüftarthroplastik, n.n.bez.	83.81.15↔	Sehnentransplantation, Leisten- und Genitalregion und Gesäss
81.52.10↔	Partielle Hüftarthpl, Femurkprot und Duokopfproth	83.81.16↔	Sehnentransplantation, Untere Extremität
81.52.11↔	Part Hüftarthpl, Gelpfannstüsch und GelschnPfanne	83.81.19↔	Sehnentransplantation, Andere Lokalisation
81.52.99↔	Partielle Hüftarthroplastik, sonstige	83.81.99↔	Sehnentransplantation, sonstige
81.83.00↔	Sonstiger Eingriff am Schultergelenk, n.n.bez.	83.82.00↔	Muskel- oder Faszientransplantation, n.n.bez.
81.83.10↔	Refixation e osteochondralen Fragm, Humerogel, arthr	83.82.10↔	Faszientransplantation, Kopf und Hals
81.83.11↔	Refixation e osteoch Fragm, Humerogel, offen chir	83.82.11↔	Faszientransplantation, Schulter und Axilla
81.83.12↔	Refixation e osteoch Fragm, Akromklavikgel, arthr	83.82.12↔	Faszientransplantation, Oberarm und Ellenbogen
81.83.13↔	Refixation e osteoch Fragm, Akromklavikgel, offen chir	83.82.13↔	Faszientransplantation, Unterarm
81.83.14↔	Subchondrale Spongiosaplastik, Humerogel, arthr	83.82.14↔	Faszientransplantation, Brustwand, Bauch und Rücken
81.83.15↔	Subchondrale Spongiosaplastik, Humerogel, offen chir	83.82.15↔	Fasztx, Leisten und Genitalregion und Gesäss
81.83.16↔	Subchondrale Spongiosaplastik, Akromklavikgel, arthr	83.82.16↔	Faszientransplantation, Untere Extremität
81.83.17↔	Subchondrale Spongplast, Akromklavikgel, offen chir	83.82.19↔	Faszientransplantation, Andere Lokalisation
81.83.18↔	Knrlptx u Implnt v ivt hrg Gwklt, Hmrgl, arthr	83.82.20↔	Transplantation e lok M oder Faszlapp, Kopf und Ha
81.83.19↔	Knrlptx u Implnt v ivt hrg Gwklt, Hmrgl, offn chr	83.82.21↔	Transplantation e lok M o Faszlapp, Schult und Axilla
81.83.20↔	Knrlptx u Implnt v ivt hrg Gwklt, Akrmklvkgel, arthr	83.82.22↔	Transplantation e lok M o Faszlapp, Oberarm und Ellb
81.83.21↔	Knrlptx u Implnt v ivt hrg Gwklt, Akrmklvkgel, offn chr	83.82.23↔	Transplantation e lok Muskel oder Faszlapp, Unterarm
81.83.22↔	Knorpelglättung, Humeroglenoidalgelekn, arthroskopisch	83.82.24↔	Tx e lok M o Faszlapp, Bruw, Bauch und Rücken
81.83.23↔	Knorpelglättung, Humeroglenoidalgelekn, offen chir	83.82.25↔	Tx e lok M o Faszlapp, Leist und Genreg und Gesäss
81.83.24↔	Knorpelglättung, Akromklavikgel, arthroskopisch	83.82.26↔	Transplantation e lok M oder Faszlapp, Untere Extrem
81.83.25↔	Knorpelglättung, Akromklavikgel, offen chirurgisch	83.82.29↔	Transplantation e lok Muskel oder Faszlapp, And Lok
81.83.26↔	Subchondrale Knochenöffnung, Humerogel, arthr	83.82.30↔	Transplantation e osteom o osteofasz Lp, Kopf und Ha
81.83.27↔	Subchondrale Knochenöffnung, Humerogel, offen chir	83.82.31↔	Tx e osteom o osteofasz Lp, Schult und Axilla
81.83.28↔	Subchondrale Knochenöffnung, Akromklavikgel, arthr	83.82.32↔	Transplantation e osteom o osteofasz Lp, Oba und Ellb
81.83.29↔	Subchondrale Knocheröff, Akromklavikgel, offen chir	83.82.33↔	Transplantation e osteom o osteofasz Lp, Unterarm
81.83.30↔	Sbch Knchröff m Enbr e azll Impl, Hmrgl, arthr	83.82.34↔	Tx e osteom o osteofasz Lp, Bruw, Bauch und Rücken
81.83.31↔	Sbch Knchröff m Enbr e azll Impl, Akrmklvkgel, arthr	83.82.35↔	Tx e osteom o osteofasz Lp, Leist u Genreg u Gesäss
81.83.32↔	Refixation des Labrum glenoidale, arthroskopisch	83.82.36↔	Transplantation e osteom o osteofasz Lp, Untere Extrem
81.83.33↔	Erweiterung des subakromialen Raumes, arthroskopisch	83.82.39↔	Transplantation e osteom o osteofasz Lp, And Lok
81.83.34↔	Kapselraffung mit Fixation am Glenoid, arthroskopisch	83.82.40↔	Tx e snst Lppntx m mkrvsk Anst aus M o Fsz, Kpf u H
81.83.39↔	Ref und Plast a Kapselbapp d Schultergel, so, arthr	83.82.41↔	Tx e snst Lppntx m mkrvsk Anst aus M o Fsz, Schl u Axll
81.83.40↔	Resektionsarthroplastik am Schultergelenk	83.82.42↔	Tx e snst Lppntx m mkrvsk Anst aus M o Fsz, Ob u Ellb
81.83.41↔	Refixation des Limbus, offen chirurgisch	83.82.43↔	Tx e snst Lppntx m mkrvsk Anst aus M o Fsz, Unt
81.83.42↔	Vordere und Hintere Pfannenrandplastik	83.82.44↔	Tx e so Lppntx m mkrvsk Anst aus M o Fsz, Brw, Bauch u Rückn
81.83.43↔	Vordere und Hintere Kapselplastik	83.82.45↔	Tx e so Lppntx m mkrvsk Anst aus M o Fsz, Leist u Gnrg u Gsäß
81.83.44↔	Akrmioplastk m Drchtr d Lgmntm crcoacrmial, offn chr	83.82.46↔	Tx e snst Lppntx m mkrvsk Anst aus M o Fsz, Unt Extrem
81.83.49↔	Ref u Plast a Kapselbapp d Schultergel, so, offen chir	83.82.47↔	Tx e snst Lppntx m mkrvsk Anst aus M o Fsz, And Lk
81.83.99↔	Sonstiger Eingriff am Schultergelenk, sonstige	83.82.99↔	Muskel- oder Faszientransplantation, sonstige
81.94↔	Naht an Kapsel oder Ligament von Sprunggelenk oder Fuss	84.10↔	Amputation der unteren Extremität, n.n.bez.
81.96.9a↔	So gelrek und gelpel Eingr, Resektpl an Gel d Fusses	84.11↔	Zehenamputation
82.21↔	Exzision einer Läsion an einer Sehnenscheide der Hand	84.12↔	Amputation durch Fuss
82.33↔	Sonstige Tenonektomie an der Hand	84.13↔	Exartikulation im Sprunggelenk
82.46.00↔	Naht an Muskel oder Faszie der Hand, n.n.bez.	84.14↔	Transmalleoläre Amputation im Sprunggelenk
82.46.10↔	Naht an einer Faszie der Hand	84.15↔	Sonstige Unterschenkel-Amputation
82.46.20↔	Naht an einem Muskel der Hand	84.16↔	Knie-Exartikulation
82.46.99↔	Naht an Muskel oder Faszie der Hand, sonstige	84.17↔	Oberschenkel-Amputation
82.58↔	Sonstr Transfer oder Transplantation eines Handmuskels	84.3x.00↔	Revision eines Amputationsstumpfes, n.n.bez.
82.59↔	Sonstige Transposition eines Handmuskels	84.3x.10↔	Rev eines Amputationsstumpfes, Schulter- und Oberarmregion
83.43.00↔	Exzision von Muskel od Faszie zur Transplantation, n.n.bez.	84.3x.11↔	Revision eines Amputationsstumpfes, Unterarmregion
83.43.10↔	Entnahme eines myokutanen Lappens zur Transplantation	84.3x.12↔	Revision eines Amputationsstumpfes, Handregion
83.43.11↔	Entn e osteom o osteofasz Lp zur Transplantation	84.3x.13↔	Revision eines Amputationsstumpfes, Untere Extremität
83.43.12↔	Entn e sonst Lappentx m mikrovasl Anast aus M o Fasz	84.3x.19↔	Revision eines Amputationsstumpfes, Andere Lokalisation
83.43.99↔	Exzision von Muskel oder Faszie zur Transplantation, sonst	84.3x.99↔	Revision eines Amputationsstumpfes, sonstige
83.75.00↔	Sehnentransfer oder -transplantation, n.n.bez.	84.91↔	Amputation, n.n.bez.
83.75.10↔	Sehnentransfer oder -transplantation, Kopf und Hals	85.0x.00↔	Inzision an der Mamma, n.n.bez.
83.75.11↔	Sehnentransfer oder -transplantation, Schulter und Axilla	85.0x.10↔	Inzis an d Mamma mit Durchtr d Kapsel b Mammoprothese
83.75.12↔	Sehnentransfer oder -transplantation, Oberarm und Ellenbogen	85.0x.11↔	Inzision an der Mamma, ohne weitere Massnahmen
83.75.13↔	Sehnentransfer oder -transplantation, Unterarm		
83.75.14↔	Sehnentransfer o Tx, Bruw, Bauch und Rücken		

85.0x.99↔	Inzision an der Mamma, sonstige	86.75.15↔	Rev von gestielt o fr Lp o fr Hauttx d Bruw und Rücken
85.12↔	Offene Biopsie an der Mamma	86.75.16↔	Revision von gestielt o fr Lp o fr Hauttx d Bauchreg
85.20↔	Exzision oder Destruktion von Mammagewebe, n.n.bez.	86.75.17↔	Rev von gestielt o fr Lp o fr Hauttx d unteren Extrem
85.21.00↔	Lokale Exzision einer Läsion an der Mamma, n.n.bez.	86.75.19↔	Revision von gestielt o fr Lp o fr Hauttx and Lok
85.21.10↔	Lok Exz e Läs an d Mamma, ohne axilläre Lymphkett	86.75.99↔	Revision von gestieltem oder freiem Lappen, sonstige
85.21.11↔	Lok Exz e Läs an d Mamma, mit axillärer Lymphkett	86.81↔	Straffungsoperation am Gesicht
85.21.99↔	Lokale Exzision einer Läsion an der Mamma, Sonstige	86.82↔	Rhytidektomie am Gesicht
85.25↔	Exzision einer Brustwarze	86.83.00↔	Gewebereduktionsplastik, n.n.bez.
86.60↔	Freies Hauttransplantat, n.n.bez.	86.83.13↔	Gewebereduktionsplastik an Unterarm
86.71↔	Harauspräp und Vorbereiten von gestielt oder fr Lappen	86.83.14↔	Gewebereduktionsplastik an Hand
86.75.00↔	Revision von gestieltem oder freiem Lappen, n.n.bez.	86.83.15↔	Gewebereduktionsplastik an der Bauchregion
86.75.10↔	Revision von gestielt o fr Lp o fr Hauttx d Kopfes	86.83.16↔	Gewebereduktionsplastik an d Leist u Genreg o a Gesäß
86.75.11↔	Revision von gestielt o fr Lp o fr Hauttx d Halses	86.83.17↔	Gewebereduktionsplastik an der unteren Extremität
86.75.12↔	Rev von gestielt o fr Lp o fr Hauttx von Schult u Oba	86.83.19↔	Gewebereduktionsplastik an anderer Lokalisation
86.75.13↔	Revision von gestielt o fr Lp o fr Hauttx d Unterarmes	86.83.99↔	Gewebereduktionsplastik, sonstige
86.75.14↔	Revision von gestielt oder fr Lp oder fr Hauttx d Hand	86.91↔	Exzision von Haut zur Transplantation

Prozedur F13-4

81.12.00↔	Arthrodes Double, n.n.bez.	81.12.99↔	Arthrodes Double, sonstige
81.12.10↔	Arthrodes oberes Sprunggelenk mit unterem Sprunggelenk	81.13↔	Subtalare Arthrodes
81.12.11↔	Arthrod Ob Sg m unterem Sg und Chopartgelenk	81.14↔	Mediotarsale Arthrodes
81.12.12↔	Arthrod unteres Sprunggelenk, 2 Sprunggelenkskammern	81.15↔	Tarsometatarsale Arthrodes
81.12.13↔	Arthrod unteres Sprunggelenk, 3 Sprunggelenkskammern		

Prozedur F13-5

00.70↔	Rev e Hüftendoproth, sowohl azetab als auch fem Komp	27.59.21↔	Groß Weichteildeckung d kult Keratinozyten an d Lippe
00.71↔	Revision einer Hüftendoprothese, azetabuläre Komponente	27.59.30↔	Klfl temp Weichteildeckung d Komb mehr Verf an d Lip
00.72↔	Revision einer Hüftendoprothese, femorale Komponente	27.59.31↔	Grossflächige temp Weichtd d Komb mehr Verf an d Lip
00.73↔	Rev von Hüftproth, nur azetab Liner u / o nur Femkopf	27.59.40↔	So Plast Reko an Lip und Mund m fr mikrovaskanast Tx
00.80↔	Revision einer Knieprothese, total (alle Komponenten)	27.59.41↔	Sonstige Plast Reko an Lip und Mund m gestielt Fernl
00.81↔	Revision einer Knieprothese, Tibiakomponente	27.59.50↔	Lappenstieldurchtrennung nach Hautplastik an der Lippe
00.82↔	Revision einer Knieprothese, Femurkomponente	27.59.60↔	Einsetzen eines Gewebeeexpanders an der Lippe
00.83↔	Revision einer Knieprothese, Patellarkomponente	27.59.99↔	Sonst plastische Rekonstruktion an Lippe und Mund, sonst
00.84↔	Revision einer Knieprothese, Tibialiner	34.02↔	Probethorakotomie
00.85↔	Ersatz der Oberfläche Hüftgelenk total	34.03↔	Rethorakotomie
00.86↔	Ersatz der Oberfläche Hüftgelenk, partiell, Femurkopf	34.1↔	Inzision des Mediastinums
00.87↔	Ersatz der Oberfläche Hüftgelenk, partiell, Azetabulum	34.21.00↔	Transpleurale Thorakoskopie, n.n.bez.
02.41.00↔	Spülung und Exploration eines Ventrikelshunts, n.n.bez.	34.21.10↔	Transpleurale Thorakoskopie, Ersteingriff
02.41.10↔	Spülung u Exploration eines Ventrikelshunts, zentraler Teil	34.21.20↔	Transpleurale Thorakoskopie, Reeingriff
02.41.20↔	Spülung u Exploration eines Ventrikelshunts, peripherer Teil	34.21.99↔	Transpleurale Thorakoskopie, sonstige
02.41.99↔	Spülung und Exploration eines Ventrikelshunts, sonstige	39.41↔	Stillung einer Blutung nach vaskulärem Eingriff
02.42.00↔	Ersetzen eines Ventrikelshunts, n.n.bez.	39.42↔	Revision eines arteriovenösen Shunts zur Hämodialyse
02.42.10↔	Ersetzen eines Ventrikelshunts, zentraler Teil	39.43↔	Entfernen eines arteriovenösen Shunts zur Hämodialyse
02.42.20↔	Ersetzen eines Ventrikelshunts, peripherer Teil	39.49.00↔	Sonstige Revision nach vaskulärem Eingriff, n.n.bez.
02.42.99↔	Ersetzen eines Ventrikelshunts, sonstige	39.49.10↔	Revision einer Gefäßanastomose
02.43↔	Entfernen eines Ventrikelshunts	39.49.20↔	Revision eines vaskulären Implantates
03.02↔	Relaminektomie	39.49.21↔	Wechsel eines vaskulären Implantates
27.55.00↔	Vollhauttransplantat an Lippe und Mund, n.n.bez.	39.49.22↔	Entfernung eines vaskulären Implantates
27.55.10↔	Kleinfächiges Vollhauttransplantat an Lippe und Mund	39.49.30↔	Ersatz eines kardialen Conduit
27.55.20↔	Großflächiges Vollhauttransplantat an Lippe und Mund	39.49.99↔	Sonstige Revision nach vaskulärem Eingriff, sonstige
27.55.99↔	Vollhauttransplantat an Lippe und Mund, sonstige	46.43.00↔	Sonst Revision eines künstlichen Dickdarstomas, n.n.bez.
27.56.00↔	Sonstiges Hauttransplantat an Lippe und Mund, n.n.bez.	46.43.10↔	Plastische Erweiterung oder Einengung eines Kolostomas
27.56.10↔	Kleinfächiges Spalthauttransplantat an Lippe und Mund	46.43.11↔	Neueinpflanzung eines Kolostomas
27.56.20↔	Großflächiges Spalthauttransplantat an Lippe und Mund	46.43.12↔	Abtragung des vorverlagerten Teiles eines Kolostomas
27.56.30↔	Kleinfächige heterologe Hauttransplantation an die Lippe	46.43.20↔	Umwandlung eines Kolostomas in ein kontinentes Stoma
27.56.40↔	Grossflächig heterologe Hauttransplantation an die Lippe	46.43.99↔	Sonst Revision eines künstlichen Dickdarstomas, sonst
27.56.50↔	Kleinfächige homologe Hauttransplantation an d Lippe	46.50↔	Verschluss eines intestinalen Stomas, n.n.bez.
27.56.60↔	Grossflächig homologe Hauttransplantation an die Lippe	46.51.00↔	Verschluss eines Dünndarm-Stomas, n.n.bez.
27.56.99↔	Sonstiges Hauttransplantat an Lippe und Mund, sonstige	46.51.10↔	Verschluss eines doppelläufigen Dünndarm-Stomas
27.57.00↔	Anbr e gestielt oder fr Lp an Lip und Mund, n.n.bez.	46.51.20↔	Verschluss eines endständigen Dünndarm-Stomas
27.57.10↔	Anbr e fr mikrovaskanast Transpl an Lip und Mund	46.51.99↔	Verschluss eines Dünndarm-Stomas, sonstige
27.57.11↔	Anbringen eines gestielten Fernlappens an Lippe und Mund	46.52.00↔	Verschluss einer Kolostomie, n.n.bez.
27.57.99↔	Anbr e gestielt oder fr Lp an Lip und Mund, sonstige	46.52.10↔	Verschluss einer doppelläufigen Kolostomie
27.58↔	Rv e gestielt o fr Lp o fr Hauttrnsplnts an Lp u Mnd	46.52.20↔	Verschluss einer endständigen Kolostomie
27.59.00↔	Sonst plastische Rekonstruktion an Lippe und Mund, n.n.bez.	46.52.99↔	Verschluss einer Kolostomie, sonstige
27.59.10↔	Kleinfl temporäres HautRegenerationsgraft an d Lippe	46.93↔	Revision einer Dünndarmanastomose
27.59.11↔	Grossflächiges temporäres HautRegenergraft an d Lip	46.94↔	Revision einer Dickdarmanastomose
27.59.20↔	Klfl Weichteildeckung d kult Keratinozyten an d Lippe	54.11↔	Probelparotomie

54.12.00↔	Relaparotomie, n.n.bez.	77.12.12↔	S Knchnzs oh Knchdrchr a Hm, Enl u Entf e Mdräg
54.12.10↔	Relaparotomie, Second-look-Laparotomie	77.12.13↔	Sonstige Knochinzis ohne Knochdurchtr a Hum, Drain
54.12.99↔	Relaparotomie sonstige	77.12.99↔	Sonstige Knochinzis ohne Knochdurchtr a Hum, sonstige
54.19.00↔	Sonstige Laparotomie, n.n.bez.	77.13.00↔	So Knochinzis oh Knochdurchtr an Rad u Ulna, n.n.bez.
54.19.10↔	Sonstige Laparotomie, Laparotomie mit Drainage	77.13.10↔	S Knchnzs oh Knchdrchr an Rd u Uln, Explr u Knchnb
54.19.99↔	Sonstige Laparotomie, sonstige	77.13.11↔	So Knochinzis oh Knochdurchtr an Rad u Uln, Fremdkentf
54.61↔	Wiederverschluss e postoperativen abdomin Wunddehizensz	77.13.12↔	S Knchnzs oh Knchdrchr an Rd u Uln, Enl u Ef e Mdräg
54.62↔	Verzögerter Verschluss einer granulierenden Abdominalwunde	77.13.13↔	So Knochinzis oh Knochdurchtr an Rad und Ulna, Drain
54.74↔	Sonstige Rekonstruktion am Omentum	77.13.99↔	So Knochinzis oh Knochdurchtr an Rad und Ulna, so
54.95↔	Inzision des Peritoneums	77.14.00↔	S Knchnzs oh Knchdrchr an Krpl u Mtkrp, n.n.bz.
54.99.00↔	Sonstige Operationen in der Abdominal-Region, n.n.bez.	77.14.10↔	S Knchnzs oh Knchdrchr an Krpl u Mtkrp, Explr u Knchnb
54.99.30↔	S Op i d AbdRg, Rs v Gw i d Bauchrg o schr Orgnzdndng	77.14.11↔	S Knchnzs oh Knchdrchr an Krpl u Mtkrp, Frmdknf
54.99.40↔	So Op i d AbdReg, Rev e kutperit Fistel (Kathverwsys)	77.14.12↔	S Knchnzs oh Knchdrchr an Krpl u Mk, Enl u Ef e Mdräg
54.99.41↔	S Op i d AbdRg, Entf o Vrschl e ktptr Fstl (Kthvwsys)	77.14.13↔	S Knchnzs oh Knchdrchr an Krpl u Mtkrp, Drain
54.99.50↔	So Op i d AbdReg, Anl e temp Bauchwandverschlusses	77.14.99↔	So Knochinzis oh Knochdurchtr an Karpal u Metakarp, so
54.99.60↔	Sonst Operationen in der Abdominal-Region, Lumbotomie	77.15.00↔	Sonstige Knochinzis ohne Knochdurchtr a Fem, n.n.bez.
54.99.61↔	Sonst Operationen in der Abdominal-Region, Relumbotomie	77.15.10↔	S Knchnzs oh Knchdrchr a (snst) Fm, Explr u Knchnb
54.99.99↔	Sonstige Operationen in der Abdominal-Region, sonstige	77.15.11↔	Sonstige Knochinzis oh Knochdurchtr a Fem, Fremdkentf
77.00↔	Sequestrektomie, ohne Angabe der Lokalisation	77.15.12↔	S Knchnzs oh Knchdrchr a Fm, Enl u Entf e Mdräg
77.01.00↔	Sepuestrekt an Skap, Klav, Rip und Sternum, n.n.bez.	77.15.13↔	Sonstige Knochinzis ohne Knochdurchtr a Fem, Drain
77.01.10↔	Sequestrektomie an Skapula und Klav,oh Einl e Medträg	77.15.20↔	S Knchnzs oh Knchdrchr a Fm, Explr u Knchnb a Schnklh
77.01.11↔	Sequestrektomie an Skapula und Klav, m Einl e Medträg	77.15.99↔	Sonstige Knochinzis ohne Knochdurchtr a Fem, sonstige
77.01.20↔	Sequestrektomie an Rip und Sternum, oh Einl e Medträg	77.16.00↔	So Knochinzis oh Knochdurchtr an d Patel, n.n.bez.
77.01.21↔	Sequestrektomie an Rip und Sternum, m Einl e Medträg	77.16.10↔	S Knchnzs oh Knchdrchr an d Ptl, Explr u Knchnb
77.01.99↔	Sepuestrekt an Skap, Klav, Rip und Sternum, sonstige	77.16.11↔	So Knochinzis oh Knochdurchtr an d Patel, Fremdkentf
77.02.00↔	Sequestrektomie am Humerus, n.n.bez.	77.16.12↔	S Knchnzs oh Knchdrchr an d Ptl, Enl u Entf e Mdräg
77.02.10↔	Sequestrektomie a Hum, ohne Einl e Medikamententrägers	77.16.13↔	Sonstige Knochinzis oh Knochdurchtr an d Patel, Drain
77.02.11↔	Sequestrektomie a Hum, mit Einl e Medikamententrägers	77.16.99↔	So Knochinzis oh Knochdurchtr an d Patel, so
77.02.99↔	Sequestrektomie am Humerus, sonstige	77.17.00↔	So Knochinzis oh Knochdurchtr an Tib und Fib, n.n.bez.
77.03.00↔	Sequestrektomie an Radius und Ulna, n.n.bez.	77.17.10↔	S Knchnzs oh Knchdrchr an Tb u Fb, Explr u Knchnb
77.03.10↔	Sequestrektomie an Radius und Ulna, oh Einl e Medträg	77.17.11↔	So Knochinzis oh Knochdurchtr an Tib u Fib, Fremdkentf
77.03.11↔	Sequestrektomie an Radius und Ulna, m Einl e Medträg	77.17.12↔	S Knchnzs oh Knchdrchr an Tb u Fb, Enl u Entf e Mdräg
77.03.99↔	Sequestrektomie an Radius und Ulna, sonstige	77.17.13↔	So Knochinzis oh Knochdurchtr an Tibia und Fib, Drain
77.04.00↔	Sequestrektomie an Karpalia und Metakarpalia, n.n.bez.	77.17.99↔	So Knochinzis oh Knochdurchtr an Tibia und Fib, So
77.04.10↔	Sepuestrekt an Karpal und Metakarp, oh Einl e Medträg	77.18.00↔	S Knchnzs oh Knchdrchr an Trsl u Mtrrs, n.n.bz.
77.04.11↔	Sepuestrekt an Karpal und Metakarp, m Einl e Medträg	77.18.10↔	Sonstige Knochinzis oh Knochdurchtr a Talus, n.n.bez.
77.04.99↔	Sequestrektomie an Karpalia und Metakarpalia, sonstige	77.18.11↔	S Knchnzs oh Knchdrchr a Tls, Explr u Knchnb
77.05.00↔	Sequestrektomie an Femur, n.n.bez.	77.18.12↔	So Knochinzis oh Knochdurchtr a Talus, Fremdkentf
77.05.10↔	Sequestrektomie an Femur, ohne Einlage eines Medträgers	77.18.13↔	S Knchnzs oh Knchdrchr a Tls, Enl u Entf e Mdräg
77.05.11↔	Sequestrektomie an Femur, m Einlage eines Medträgers	77.18.14↔	Sonstige Knochinzis ohne Knochdurchtr a Talus, Drain
77.05.99↔	Sequestrektomie an Femur, sonstige	77.18.19↔	Sonstige Knochinzis oh Knochdurchtr a Talus, sonstige
77.06.00↔	Sequestrektomie an der Patella, n.n.bez.	77.18.20↔	Sonstige Knochinzis oh Knochdurchtr a Kalkan, n.n.bez.
77.06.10↔	Sequestrektomie an d Patella, ohne Einl e Medträg	77.18.21↔	S Knchnzs oh Knchdrchr a Klkn, Explr u Knchnb
77.06.11↔	Sequestrektomie an d Patella, m Einl e Medträg	77.18.22↔	So Knochinzis oh Knochdurchtr a Kalkan, Fremdkentf
77.06.99↔	Sequestrektomie an der Patella, sonstige	77.18.23↔	S Knchnzs oh Knchdrchr a Klkn, Enl u Entf e Mdräg
77.07.00↔	Sequestrektomie an Tibia und Fibula, n.n.bez.	77.18.24↔	Sonstige Knochinzis ohne Knochdurchtr a Kalkan, Drain
77.07.10↔	Sequestrektomie an Tibia und Fib, ohne Einl e Medträg	77.18.29↔	Sonstige Knochinzis oh Knochdurchtr a Kalkan, sonstige
77.07.11↔	Sequestrektomie an Tibia und Fib, m Einl e Medträg	77.18.30↔	S Knchnzs oh Knchdrchr an snst Trsl, n.n.bz.
77.07.99↔	Sequestrektomie an Tibia und Fibula, sonstige	77.18.31↔	S Knchnzs oh Knchdrchr an snst Trsl, Explr u Knchnb
77.08.00↔	Sequestrektomie an Tarsalia und Metatarsalia, n.n.bez.	77.18.32↔	S Knchnzs oh Knchdrchr an snst Trsl, Frmdknf
77.08.10↔	Sepuestrekt an Tarsal und Metatars, oh Einl e Medträg	77.18.33↔	S Knchnzs oh Knchdrchr an snst Trsl, Enl u Ef e Mdräg
77.08.11↔	Sepuestrekt an Tarsalia und Metatars, m Einl e Medträg	77.18.34↔	So Knochinzis oh Knochdurchtr an sonst Tarsalia, Drain
77.08.99↔	Sequestrektomie an Tarsalia und Metatarsalia, sonstige	77.18.39↔	So Knochinzis oh Knochdurchtr an sonst Tarsalia, so
77.09.00↔	Sequestrektomie an and näh bez Kn, oh Gschk, n.n.bez.	77.18.40↔	So Knochinzis oh Knochdurchtr an Metatars, n.n.bez.
77.09.10↔	Sequestrektomie an Phalangen d Hand, oh Einl e Medträg	77.18.41↔	S Knchnzs oh Knchdrchr an Mtrrs, Explr u Knchnb
77.09.11↔	Sequestrektomie an Phalangen d Hand, m Einl e Medträg	77.18.42↔	So Knochinzis oh Knochdurchtr an Metatars, Fremdkentf
77.09.20↔	Sequestrektomie an d Wirbelsäule, ohne Einl e Medträg	77.18.43↔	S Knchnzs oh Knchdrchr an Mtrrs, Enl u Entf e Mdräg
77.09.21↔	Sequestrektomie an d Wirbelsäule, m Einl e Medträg	77.18.44↔	Sonstige Knochinzis oh Knochdurchtr an Metatars, Drain
77.09.30↔	Sequestrektomie a Beckenkn, ohne Einl e Medträg	77.18.49↔	So Knochinzis oh Knochdurchtr an Metatars, so
77.09.31↔	Sequestrektomie a Beckenkn, m Einl e Medträg	77.18.99↔	So Knochinzis oh Knochdurchtr an Tarsal u Metatars, so
77.09.40↔	Sequestrektomie an D Phal d Fusses, oh Einl e Medträg	77.19.00↔	Knochinzis an and näher bez Kn, ohne Gschk, n.n.bez.
77.09.41↔	Sequestrektomie an D Phal d Fusses, m Einl e Medträg	77.19.10↔	Knochinzis an Phalangen d Hand, Explor und Knochenbo
77.09.90↔	Sepuestrekt an sonstigen näh bz Kn, oh Einl e Medträg	77.19.11↔	Knocheninzision an Phalangen d Hand, Fremdkentf
77.09.91↔	Sepuestrekt an sonstigen näh bz Kn, m Einl e Medträg	77.19.12↔	Knochinzis an Phal d Hand, Einl und Entf e Medträg
77.09.99↔	Sequestrektomie an and näh bez Kn, oh Gschk, sonstige	77.19.13↔	Knocheninzision an Phalangen der Hand, Drainage
77.10↔	Sonstige Knochinzis ohne Knochdurchtr, ohne Ang d Lok	77.19.19↔	Sonstige Knocheninzision an Phalangen der Hand
77.11.00↔	S Knchnzs oh Knchdrchr an Skp, Klv, Rp u Strn, n.n.bz.	77.19.20↔	Knocheninzision an d Wirbelsäule, Explor und Knochenbo
77.12.00↔	Sonstige Knochinzis ohne Knochdurchtr a Hum, n.n.bez.	77.19.21↔	Knocheninzision an d Wirbelsäule, Fremdkentf
77.12.10↔	S Knchnzs oh Knchdrchr a Hm, Explr u Knchnb	77.19.22↔	Knochinzis an d Wirbelsäule, Einl und Entf von Medtr
77.12.11↔	Sonstige Knochinzis oh Knochdurchtr a Hum, Fremdkentf	77.19.23↔	Knocheninzision an der Wirbelsäule, Drainage

77.19.29↔	Sonstige Knocheninzision an der Wirbelsäule	80.16.10↔	Arthr Arthrot d Kniegelenkes, Gelenkspülung mit Drain
77.19.30↔	Knocheninzision a Beckenkno, Explor und Knochenbohrung	80.16.11↔	Arthr Arthrot d Kniegelenkes, Entf freier Gelenkkörper
77.19.31↔	Knocheninzision am Beckenknochen, Fremdkörperentfernung	80.16.12↔	Arthr Arthrot d Kniegelenkes, Einl oder Entf e Medträg
77.19.32↔	Knochinzis a Beckenkno, Einl und Entf von Medtr	80.16.20↔	Arthrot des Kniegelenkes, Gelenkspülung mit Drainage
77.19.33↔	Knocheninzision am Beckenknochen, Drainage	80.16.21↔	S Arthrt d Knies, Arthrt d Kniegl, Entf freier GkKörp
77.19.39↔	Sonstige Knocheninzision am Beckenknochen	80.16.99↔	Sonstige Arthrotomie des Knies, sonstige
77.19.40↔	Knochinzis an D Phal d Fusses, Explor und Knochenbo	80.18.00↔	Sonstige Arthrotomie von Fuss und Zehen, n.n.bez.
77.19.41↔	Knocheninzision an D Phalangen d Fusses, Fremdkentf	80.18.10↔	Arthr Arthrot von Fuss und Zehen, Gelsp mit Drain
77.19.42↔	Knochinzis an D Phal d Fusses, Einl und Entf e Medträg	80.18.11↔	Arthr Arthrot von Fuss und Zehen, Entf freier GelkKörp
77.19.43↔	Knocheninzision an den Phalangen des Fusses, Drainage	80.18.12↔	Arthr Arthrot von Fuss u Zehen, Einl o Entf e Medträg
77.19.49↔	Sonstige Knocheninzision an den Phalangen des Fusses	80.18.20↔	Arthrot von Fuss und Zehen, Gelenkspülung mit Drainage
77.19.90↔	Knochinzis an sonst näh bez Kn, Explor und Knochenbo	80.18.21↔	Arthrot von Fuss und Zehen, Entf freier Gelenkkörper
77.19.91↔	Knocheninzision an sonstigen näher bez Kn, Fremdkentf	80.18.99↔	Sonstige Arthrotomie von Fuss und Zehen, sonstige
77.19.92↔	Knochinzis an sonst näh bez Kn, Einl u Entf e Medträg	80.19.00↔	Sonstige Arthrot an and bez Lokalisation, n.n.bez.
77.19.93↔	Knocheninzision an sonstigen näher bez Knochen, Drain	80.19.10↔	Arthr Arthrot d Sternoklgel, Gelsp m Drain
77.19.99↔	Knochinzis an and näher bez Kn, ohne Geschk, sonstige	80.19.11↔	Arthr Arthrot d Sternoklgel, Entf freier GelkKörp
79.60↔	Débridement einer offenen Fraktur, ohne Angabe der Lok	80.19.12↔	Arthr Arthrot d Sternoklgel, Einl o Entf e Medträg
79.61↔	Débridement einer offenen Humerusfraktur	80.19.20↔	Arthrot d Sternoklavikulargelenkes, Gelsp mit Drain
79.62↔	Débridement einer offenen Fraktur an Radius und Ulna	80.19.21↔	Arthrot d Sternoklgel, Entf freier GelkKörp
79.63↔	Débridement e offenen Fraktur an Karpalia u Metakarpalia	80.19.29↔	Sonstige Arthrotomie des Sternoklavikulargelenkes
79.64↔	Débridement einer offenen Fingerfraktur	80.19.90↔	Arthr Arthrot an and bez Lokalisation, Gelsp mit Drain
79.65↔	Débridement einer offenen Femurfraktur	80.19.91↔	Arthr Arthrot an and bez Lok, Entf freier GelkKörp
79.66↔	Débridement einer offenen Fraktur an Tibia und Fibula	80.19.92↔	Arthr Arthrot an and bez Lok, Einl oder Entf e Medträg
79.67↔	Débridement e offenen Fraktur an Tarsalia u Metatarsalia	80.19.93↔	Arthrot an and bez Lokalisation, Gelsp mit Drain
79.68↔	Débridement einer offenen Zehenfraktur	80.19.94↔	Arthrot an and bez Lokalisation, Entf freier GelkKörp
80.00↔	Arthrot zur Prothesenentfernung, ohne Ang d Lok	80.19.99↔	Sonstige Arthrot an and bez Lokalisation, sonstige
80.01.00↔	Arthrotomie zur Prothesenentf an der Schulter, n.n.bez.	80.70.00↔	Synovektomie, ohne Angabe der Lokalisation, n.n.bez.
80.01.10↔	Arthrot zur Prothentf an d Schult, Entf e Humeruskpnt	80.70.10↔	Arthroskopische Synovektomie ohne Ang der Lokalisation
80.01.11↔	Arthrt z Prthntf an d Schlnt, Entf e TEP d Schlntgl	80.70.20↔	Offene Synovektomie ohne Angabe der Lokalisation
80.01.99↔	Arthrotomie zur Prothesenentfernung an der Schulter, sonst	80.70.99↔	Synovektomie, ohne Angabe der Lokalisation, sonstige
80.02↔	Arthrotomie zur Prothesenentfernung am Ellbogen	80.71.00↔	Synovektomie an der Schulter, n.n.bez.
80.03↔	Arthrotomie zur Prothesenentfernung am Handgelenk	80.71.10↔	Synovektomie am Humeroglenoidalgelenk
80.04.00↔	Arthrot zur Prothentf an Hand und Fng, n.n.bez.	80.71.11↔	Synovektomie am Akromioklavikulargelenk
80.04.10↔	Arthrt z Prthntf an Hnd u Fng, Entf e Daumstglprt	80.71.99↔	Synovektomie an der Schulter, sonstige
80.04.11↔	Arthrt z Prthntf an Hnd u Fng, Entf e snst Fnggrlndprpt	80.72.00↔	Synovektomie am Ellbogen, n.n.bez.
80.04.99↔	Arthrot zur Prothentf an Hand und Fng, sonstige	80.72.10↔	Arthroskopische Synovektomie am Ellbogen
80.05.00↔	Arthrotomie zur Prothesenentfernung der Hüfte, n.n.bez.	80.72.20↔	Offene Synovektomie am Ellbogen
80.05.10↔	Arthrot zur Prothentf d Hüfte, Entf e Femurkopfkappe	80.72.99↔	Synovektomie am Ellbogen, sonstige
80.05.11↔	Arthrt z Prthntf d Hüft, Entf e Glnkpfnnnprths	80.73.00↔	Synovektomie am Handgelenk, n.n.bez.
80.05.12↔	Arthrt z Prthntf d Hüft, Entf e Glnkpfnstüsch u GlschnPfn	80.73.10↔	Arthroskopische Synovektomie am Handgelenk
80.05.13↔	Arthrt z Prthntf d Hüft, Entf e Fmrkprt, Duokpfrth o Tp	80.73.20↔	Offene Synovektomie am Handgelenk
80.05.14↔	Arthrt z Prthntf d Hüft, Entf e snst Endprth d Hüft	80.73.99↔	Synovektomie am Handgelenk, sonstige
80.05.99↔	Arthrotomie zur Prothesenentfernung der Hüfte, sonstige	80.75.00↔	Synovektomie an der Hüfte, n.n.bez.
80.06↔	Arthrotomie zur Prothesenentfernung am Knie	80.75.10↔	Arthroskopische Synovektomie an der Hüfte
80.07↔	Arthrotomie zur Prothesenentfernung am Sprunggelenk	80.75.20↔	Offene Synovektomie an der Hüfte
80.08↔	Arthrotomie zur Prothesenentfernung an Fuss und Zehen	80.75.99↔	Synovektomie an der Hüfte, sonstige
80.09↔	Arthrot zur Prothesenentfernung an and bez Lok	80.76.00↔	Synovektomie am Knie, n.n.bez.
80.10.00↔	Sonst Arthrotomie, ohne Angabe der Lokalisation, n.n.bez.	80.76.10↔	Arthroskopische Synovektomie am Kniegelenk
80.10.10↔	Arthr Arthrot ohne Ang d Lokalisation, Gelsp mit Drain	80.76.11↔	Arthr Synovektomie a proximalen Tibiofibulargelenk
80.10.12↔	Arthr Arthrot ohne Ang d Lok, Einl oder Entf e Medträg	80.76.20↔	Offene Synovektomie am Kniegelenk
80.10.13↔	Arthrot ohne Ang d Lok, Sonstige Gelsp mit Drain	80.76.21↔	Offene Synovektomie am proximalen Tibiofibulargelenk
80.10.99↔	Sonst Arthrotomie, ohne Angabe der Lokalisation, sonst	80.76.99↔	Synovektomie am Knie, sonstige
80.12.00↔	Sonstige Arthrotomie des Ellbogens, n.n.bez.	80.78.00↔	Synovektomie an Fuss und Zehen, n.n.bez.
80.12.10↔	Arthr Arthrot d Ellenbogens, Gelenkspülung mit Drain	80.78.10↔	Arthroskopische Synovektomie am Tarsometatarsalgelenk
80.12.11↔	Arthr Arthrot d Ellb, Entfernung freier Gelenkkörper	80.78.11↔	Arthr Synovektomie a Metatarsophalangealgelenk
80.12.12↔	Arthr Arthrot d Ellb, Einl oder Entf e Medträg	80.78.19↔	Sonstige arthroskopische Synovektomie an Fuss und Zehen
80.12.20↔	Arthrotomie des Ellenbogens, Gelenkspülung mit Drainage	80.78.20↔	Offene Synovektomie am Tarsometatarsalgelenk
80.12.21↔	Arthrot d Ellenbogens, Entfernung freier Gelenkkörper	80.78.21↔	Offene Synovektomie am Metatarsophalangealgelenk
80.12.99↔	Sonstige Arthrotomie des Ellbogens, sonstige	80.78.29↔	Sonstige offene Synovektomie an Fuss und Zehen
80.13.00↔	Sonstige Arthrotomie des Handgelenkes, n.n.bez.	80.78.99↔	Synovektomie an Fuss und Zehen, sonstige
80.13.10↔	Arthr Arthrot d Handgelenkes, Gelenkspülung mit Drain	80.79.00↔	Synovektomie an and näher bez Lokalisationen, n.n.bez.
80.13.11↔	Arthr Arthrot d Handgelenkes, Entf freier Gelenkkörper	80.79.10↔	Arthroskopische Synovektomie am Sternoklavikulargelenk
80.13.12↔	Arthr Arthrot d Handgel, Einl oder Entf e Medträg	80.79.11↔	Arthroskopische Synovektomie am Iliosakralgelenk
80.13.20↔	Arthrot des Handgelenkes, Gelenkspülung mit Drainage	80.79.19↔	Arthr Synovektomie an and näher bez Lokalisationen
80.13.21↔	Arthrot d Handgelenkes, Entfernung freier Gelenkkörper	80.79.20↔	Offene Synovektomie am Sternoklavikulargelenk
80.13.99↔	Sonstige Arthrotomie des Handgelenkes, sonstige	80.79.21↔	Offene Synovektomie am Iliosakralgelenk
80.14.00↔	Sonstige Arthrotomie von Hand und Fingern, n.n.bez.	80.79.22↔	Offene Synovektomie an der Symphyse
80.14.10↔	Arthrot von Hand und Fingern, Gelenkspülung mit Drain	80.79.29↔	Offene Synovektomie an and näher bez Lokalisationen
80.14.99↔	Sonstige Arthrotomie von Hand und Fingern, sonstige	80.79.99↔	Synovektomie an and näher bez Lokalisationen, sonstige
80.16.00↔	Sonstige Arthrotomie des Knies, n.n.bez.	80.83.00↔	Sonstige Lok Exz oder Destr e Gelläs a Hdgel, n.n.bez.

80.83.10↔	Arthr lokale Exz oder Destr e Gelläs a Handgelenk	84.04↔	Handgelenks-Exartikulation
80.83.11↔	Débridement am Handgelenk	84.05↔	Vorderarm-Amputation
80.83.12↔	Zystenexstirpation am Handgelenk	84.06↔	Ellbogen-Exartikulation
80.83.99↔	Sonstige Lok Exz oder Destr e Gelläs a Hdgel, sonstige	84.07↔	Oberarm-Amputation
80.85.00↔	Sonstige Lok Exz o Destr e Gelläs an d Hüfte, n.n.bez.	84.08↔	Schultergelenk-Exartikulation
80.85.10↔	Arthr lokale Exz oder Destr e Gelenksläsion an d Hüfte	84.09↔	Interthorakoskapuläre Amputation
80.85.11↔	Débridement am Hüftgelenk	84.10↔	Amputation der unteren Extremität, n.n.bez.
80.85.12↔	Zystenexstirpation am Hüftgelenk	84.11↔	Zehenamputation
80.85.99↔	Sonstige Lok Exz o Destr e Gelläs an d Hüfte, sonstige	84.12↔	Amputation durch Fuss
80.86.00↔	Sonstige Lok Exz oder Destr e Gelläs a Knie, n.n.bez.	84.13↔	Exartikulation im Sprunggelenk
80.86.10↔	Arthr lokale Exzision oder Destruktion a Kniegelenk	84.14↔	Transmalleoläre Amputation im Sprunggelenk
80.86.11↔	Débridement am Kniegelenk	84.15↔	Sonstige Unterschenkel-Amputation
80.86.12↔	Zystenexstirpation am Kniegelenk	84.16↔	Knie-Exartikulation
80.86.13↔	Exzision eines Meniskusganglions am Kniegelenk	84.17↔	Oberschenkel-Amputation
80.86.99↔	Sonstige Lok Exz oder Destr e Gelläs a Knie, sonstige	84.18↔	Hüft-Exartikulation
80.87.00↔	Sonstige Lok Exz o Destr e Gelläs a Sg, n.n.bez.	84.19↔	Abdominopelvine Amputation
80.87.10↔	Arthr Lok Exz o Destr e Gelläs a oberen Sprunggelenk	84.21↔	Daumen-Replantation
80.87.11↔	Débridement am oberen Sprunggelenk	84.22↔	Finger-Replantation (ausser Daumen)
80.87.12↔	Zystenexstirpation am oberen Sprunggelenk	84.23.00↔	Replantation von Vorderarm, Handgelenk oder Hand, n.n.bez.
80.87.19↔	Sonstige Lok Exz o Destr e Gelläs a ob Sprunggelenk	84.23.10↔	Replantation von Vorderarm
80.87.20↔	Arthr Lok Exz o Destr e Gelläs a unteren Sprunggelenk	84.23.11↔	Replantation von Handgelenk oder Hand
80.87.21↔	Débridement am unteren Sprunggelenk	84.23.99↔	Replantation von Vorderarm, Handgelenk oder Hand, sonst
80.87.22↔	Zystenexstirpation am unteren Sprunggelenk	84.24↔	Oberarm-Replantation
80.87.29↔	Sonstige Lok Exz o Destr e Gelläs a unteren Sg	84.25↔	Zehen-Replantation
80.87.99↔	Sonstige Lok Exz o Destr e Gelläs a Sg, sonstige	84.26↔	Fuss-Replantation
80.88.00↔	So Lok Exz o Destr e Gelläs an Fuss u Zehen, n.n.bez.	84.27.00↔	Replantation von Unterschenkel oder Sprunggelenk, n.n.bez.
80.88.10↔	Arthr lokale Exz oder Destr e Gelläs an Fuss und Zehen	84.27.10↔	Replantation vom Unterschenkel im Kniebereich
80.88.20↔	Débridement am Metatarsophalangealgelenk	84.27.99↔	Replantation von Unterschenkel oder Sprunggelenk, sonst
80.88.21↔	Zystenexstirpation am Metatarsophalangealgelenk	84.28↔	Oberschenkel-Replantation
80.88.29↔	Sonstige Lok Exz oder Destr a Metatarsgel	84.29.00↔	Sonstige Replantation, n.n.bez.
80.88.30↔	Débridement an Zehengelenken	84.29.10↔	Sonstige Replantation, Obere Extremität
80.88.40↔	Débridement an sonstigen Fussgelenken	84.29.20↔	Sonstige Replantation, Untere Extremität
80.88.50↔	Zystenexstirpation an sonstigen Gel von Fuss und Zehen	84.29.99↔	Sonstige Replantation, sonstige
80.88.59↔	So Lok Exz o Destr an sonstigen Gel von Fuss und Zehen	84.3x.00↔	Revision eines Amputationsstumpfes, n.n.bez.
80.88.99↔	So Lok Exz o Destr e Gelläs an Fuss und Zehen, so	84.3x.10↔	Rev eines Amputationsstumpfes, Schulter- und Oberarmregion
80.89.00↔	So Lok Exz o Destr e Gelläs an and bez Lok, n.n.bez.	84.3x.11↔	Revision eines Amputationsstumpfes, Unterarmregion
80.89.20↔	Arthr lokale Exz oder Destr e Gelläs a Iliosgel	84.3x.12↔	Revision eines Amputationsstumpfes, Handregion
80.89.21↔	Débridement am Iliosakralgelenk	84.3x.13↔	Revision eines Amputationsstumpfes, Untere Extremität
80.89.22↔	Zystenexstirpation am Iliosakralgelenk	84.3x.19↔	Revision eines Amputationsstumpfes, Andere Lokalisation
80.89.29↔	Sonstige lokale Exzision oder Destr a Iliosakralgelenk	84.3x.99↔	Revision eines Amputationsstumpfes, sonstige
80.89.41↔	Débr einer Gelenksläsion an and bez Lokalisation	84.66.00↔	Rev o Ersetz von künstl Diskproth, zervikal, n.n.bez.
80.89.42↔	Zystenexstirpation an Gelenken and bez Lokalisation	84.66.10↔	Ersetzen von künstlicher Diskusprothese, zervikal
80.89.99↔	So Lok Exz o Destr e Gelläs an and bez Lok, so	84.66.20↔	Revision von künstlicher Diskusprothese, zervikal
81.30↔	Reoperation einer Spondylodese, n.n.bez.	84.66.99↔	Rev o Ersetz von künstl Diskproth, zervikal, sonstige
81.53.00↔	Revision einer Hüftendoprothese, n.n.bez.	84.67↔	Revision oder Ers von künstlicher Diskusprothese, thorakal
81.53.10↔	Revision einer Hüftendoprothese, ohne Wechsel	84.68.00↔	Rev o Ersetz von künstl Diskproth, lumbosakr, n.n.bez.
81.53.11↔	Rv e Obfrlrsprt a Hüftgl u Neuimpl e Hüftndprth	84.68.10↔	Ersetzen von künstlicher Diskusprothese, lumbosakral
81.53.12↔	Revision e Duokopfroth und Neuimpl e Hüftendoproth	84.68.20↔	Revision von künstlicher Diskusprothese, lumbosakral
81.53.13↔	Rev e sonst Hüftendoproth und Neuimpl e Hüftendoproth	84.68.99↔	Rev o Ersetz von künstl Diskproth, lumbosakr, sonstige
81.53.99↔	Revision einer Hüftendoprothese, sonstige	84.69.00↔	Revision oder Ers von künstlicher Diskusprothese, n.n.bez.
81.55.00↔	Revision einer Knieprothese, n.n.bez.	84.69.10↔	Ersetzen von künstlicher Diskusprothese
81.55.10↔	Revision einer Knieprothese, ohne Wechsel	84.69.20↔	Revision von künstlicher Diskusprothese
81.55.11↔	Revision e Knieprothese und Wechsel e Patellaersatzes	84.69.99↔	Revision o Ers von künstlicher Diskusprothese, sonst
81.55.12↔	Revision e Knieproth und Neuimpl e Knieendoprothese	84.91↔	Amputation, n.n.bez.
81.55.99↔	Revision einer Knieprothese, sonstige	86.25.00↔	Dermabrasion, n.n.bez.
81.59.00↔	Revision des Gelenkersatzes der unteren Extremitäten, nnbez	86.25.10↔	Kleinflächige Dermabrasion
81.59.10↔	Revision d Gelers d unteren Extrem, ohne Wechsel	86.25.20↔	Großflächige Dermabrasion
81.59.11↔	Revision und Wechsel einer Sprunggelenkendoprothese	86.25.99↔	Dermabrasion, sonstige
81.59.12↔	Revision und Wechsel einer Fusswurzelendoprothese	86.4x.00↔	Radikale Exzision einer Hautläsion, n.n.bez.
81.59.13↔	Revision und Wechsel e Vorfussoder Zehenendoprothese	86.4x.10↔	Radikale Exz e Hautläs a Kopf m histgr Kontrolle
81.59.99↔	Revision des Gelenkersatzes der unteren Extremitäten, sonst	86.4x.11↔	Radikale Exz e Hautläs d Halses mit histgr Kontrolle
81.90.00↔	Chondrozytentransplantation, n.n.bez.	86.4x.13↔	Rad Exz e Hautläs an Unterarm und Hand m histgr Kontr
81.90.20↔	Autg matrixinduzierte Chondrozyttx an Gel, offen chir	86.4x.17↔	Rd Exz e Hautläs an Leist u Gngr m Gsäß m histgr Kontr
81.90.99↔	Chondrozytentransplantation, sonstige	86.4x.18↔	Radikale Exz e Hautläs d unteren Extrem m histgr Kontr
84.00↔	Amputation an der oberen Extremität, n.n.bez.	86.4x.19↔	Radikale Exz e Hautläs and Lok mit histgr Kontr
84.01↔	Amput und Exartikulation an e Finger (ausgen a Daum)	86.4x.20↔	Rad Exz e Hautläs a Kopf m Tx o Transp von Haut
84.02↔	Amputation und Exartikulation am Daumen	86.4x.21↔	Rad Exz e Hautläs d Halses m Tx o Transp von Haut
84.03.00↔	Hand-Amputation, n.n.bez.	86.4x.22↔	Rd Exz e Hautläs an Schlt u Axll m Tx o Trnsp v Haut
84.03.10↔	Komplette Hand-Amputation an Handwurzel oder Mittelhand	86.4x.23↔	Rad Exz e Hautläs an Oba u Ellb m Tx o Transp von Haut
84.03.99↔	Hand-Amputation, sonstige	86.4x.24↔	Rad Exz e Hautläs d Unterarmes m Tx o Transp von Haut

86.4x.25↔	Rad Exz e Hautläs d Hand m Tx o Transp von Haut	86.66.15↔	Kleinflächige homologe Hauttx an Bruw und Rücken
86.4x.26↔	Rd Exz e Hautläs an Brw u Rückn m Tx o Trnsp v Haut	86.66.16↔	Kleinfl homologe Hauttransplantation an die Bauchregion
86.4x.27↔	Rad Exz e Hautläs an d Bauchreg m Tx o Transp von Haut	86.66.17↔	Kleinflächige homologe Hauttx an d untere Extrem
86.4x.28↔	Rd Exz e Hautläs d Leist u Gnrg m Tx o Trnsp v Haut	86.66.19↔	Kleinflächige homologe Hauttx an And Lokalisation
86.4x.29↔	Rad Exz e Hautläs and Lok m Tx o Transp von Haut	86.66.20↔	Großflächige homologe Hauttransplantation an den Kopf
86.4x.2a↔	Rad Exz e Hautläs a Gesäß m Tx o Transp von Haut	86.66.21↔	Großflächige homologe Hauttransplantation an den Hals
86.4x.2b↔	Rad Exz e Hautläs d unt Extrem m Tx o Transp von Haut	86.66.22↔	Groß homologe Hauttx an Schulter und Oberarm
86.4x.30↔	Mkrgr Chr a Schnlschnnt (Mhs' Mkrgrphc Srgr)	86.66.23↔	Großflächige homologe Hauttransplantation an den Unterarm
86.4x.31↔	Mkrgr Chr a Prffnschnnt (3DHstglie n Tübng Mthd)	86.66.24↔	Großflächige homologe Hauttransplantation an die Hand
86.4x.99↔	Radikale Exzision einer Hautläsion, sonstige	86.66.25↔	Groß homologe Hauttransplantation an Bruw und Rücken
86.59.20↔	Seknaht von Haut und Subkutangewebe anderer Lokalisation	86.66.26↔	Großflächige homologe Hauttransplantation an die Bauchregion
86.60↔	Freies Hauttransplantat, n.n.bez.	86.66.27↔	Groß homologe Hauttransplantation an d untere Extrem
86.61.00↔	Vollhauttransplantat an die Hand, n.n.bez.	86.66.29↔	Großfl homologe Hauttransplantation an andere Lokalisation
86.61.10↔	Kleinflächiges Vollhauttransplantat an die Hand	86.66.99↔	Homologe Hauttransplantation, sonstige
86.61.20↔	Großflächiges Vollhauttransplantat an die Hand	86.67.00↔	Haut-Regenerationsgraft, n.n.bez.
86.61.99↔	Vollhauttransplantat an die Hand, sonstige	86.67.10↔	Kleinfl temporäres HautRegenerationsgraft an D Kopf
86.62.00↔	Sonstiges Hauttransplantat an die Hand, n.n.bez.	86.67.11↔	Kleinfl temporäres Haut-Regenerationsgraft an den Hals
86.62.10↔	Kleinflächiges Spalthauttransplantat an die Hand	86.67.12↔	Kleinfl temporäres HautRegenergraft an Schult und Oba
86.62.20↔	Großflächiges Spalthauttransplantat an die Hand	86.67.13↔	Kleinfl temporäres HautRegenergraft an D Unterarm
86.62.99↔	Sonstiges Hauttransplantat an die Hand, sonstiges	86.67.14↔	Kleinfl temporäres Haut-Regenerationsgraft an die Hand
86.63.00↔	Vollhauttransplantat an andere Lokalisationen, n.n.bez.	86.67.15↔	Kleinfl temp HautRegenergraft an Bruw und Rücken
86.63.10↔	Kleinfl Vollhaut an D Kopf (auss Lip und Mund)	86.67.16↔	Kleinfl temporäres HautRegenergraft an d Bauchreg
86.63.11↔	Kleinflächiges Vollhauttransplantat an den Hals	86.67.17↔	Kleinfl temp HautRegenergraft an d untere Extrem
86.63.12↔	Kleinflächiges Vollhauttransplantat an Schulter und Oberarm	86.67.19↔	Kleinfl temporäres HautRegenerationsgraft an And Lok
86.63.13↔	Kleinflächiges Vollhauttransplantat an den Unterarm	86.67.20↔	Groß temporäres HautRegenerationsgraft an D Kopf
86.63.15↔	Kleinfl Vollhauttransplantat an Bruw, Bauch und Rücken	86.67.21↔	Großflächiges temporäres Haut-Regenerationsgraft an den Hals
86.63.16↔	Kleinfl Vollhauttransplantat an d Leisten und Genreg	86.67.22↔	Groß temporäres HautRegenergraft an Schulter und Oba
86.63.17↔	Kleinflächiges Vollhauttransplantat an das Gesäß	86.67.23↔	Großfl temporäres Haut-Regenerationsgraft an den Unterarm
86.63.18↔	Kleinfl Vollhauttransplantat an Os und Unterschenkel	86.67.24↔	Großflächiges temporäres Haut-Regenerationsgraft an die Hand
86.63.19↔	Kleinflächiges Vollhauttransplantat an andere Lokalisation	86.67.25↔	Groß temporäres HautRegenergraft an Bruw und Rücken
86.63.1a↔	Kleinflächiges Vollhauttransplantat an den Fuß	86.67.26↔	Groß temporäres HautRegenerationsgraft an d Bauchreg
86.63.20↔	Groß Vollhaut an D Kopf (auss Lip und Mund)	86.67.27↔	Groß temporäres HautRegenergraft an d untere Extrem
86.63.21↔	Großflächiges Vollhauttransplantat an den Hals	86.67.29↔	Groß temporäres HautRegenerationsgraft an And Lok
86.63.22↔	Großflächiges Vollhauttransplantat an Schulter und Oberarm	86.67.30↔	Permanenter Hautersatz durch Epidermisersatzmaterial
86.63.23↔	Großflächiges Vollhauttransplantat an den Unterarm	86.67.31↔	Permanenter Hautersatz durch Dermisersatzmaterial
86.63.25↔	Groß Vollhauttransplantat an Bruw, Bauch und Rücken	86.67.99↔	Haut-Regenerationsgraft, sonstige
86.63.26↔	Groß Vollhauttransplantat an d Leisten und Genreg	86.69.00↔	Sonst Hauttransplantation an andere Lokalisationen, n.n.bez.
86.63.27↔	Großflächiges Vollhauttransplantat an das Gesäß	86.69.10↔	Klfl Spalthauttx an D Kopf (auss Lip und Mund)
86.63.28↔	Groß Vollhauttransplantat an Os und Unterschenkel	86.69.11↔	Kleinflächige Spalthauttransplantation an den Hals
86.63.29↔	Großflächiges Vollhauttransplantat an andere Lokalisation	86.69.12↔	Kleinfl Spalthauttransplantation an Schulter u Oberarm
86.63.2a↔	Großflächiges Vollhauttransplantat an den Fuß	86.69.13↔	Kleinflächige Spalthauttransplantation an den Unterarm
86.63.99↔	Vollhauttransplantat an andere Lokalisationen, sonstige	86.69.14↔	Kleinflächige Spalthauttransplantation an die Hand
86.65.00↔	Heterologe Hauttransplantation, n.n.bez.	86.69.15↔	Kleinfl Spalthauttransplantation an Brustwand und Rücken
86.65.10↔	Kleinflächige heterologe Hauttx an D Kopf	86.69.16↔	Kleinflächige Spalthauttransplantation an der Bauchregion
86.65.11↔	Kleinflächige heterologe Hauttransplantation an den Hals	86.69.17↔	Klfl Spalthauttransplantation an d Leisten und Genreg
86.65.12↔	Kleinflächige heterol Hauttx an Schulter und Oberarm	86.69.18↔	Klfl Spalthauttransplantation an Os und Unterschenkel
86.65.13↔	Kleinflächige heterologe Hauttransplantation an den Unterarm	86.69.19↔	Kleinfl Spalthauttransplantation an andere Lokalisation
86.65.14↔	Kleinflächige heterologe Hauttransplantation an die Hand	86.69.1a↔	Kleinflächige Spalthauttransplantation an den Fuß
86.65.15↔	Kleinflächige heterologe Hauttx an Bruw und Rücken	86.69.20↔	Groß Spalthauttx an D Kopf (auss Lip und Mund)
86.65.16↔	Kleinfl heterologe Hauttransplantation an die Bauchregion	86.69.21↔	Großflächige Spalthauttransplantation an den Hals
86.65.17↔	Kleinflächige heterologe Hauttx an d untere Extrem	86.69.22↔	Großfl Spalthauttransplantation an Schulter u Oberarm
86.65.19↔	Kleinflächige heterologe Hauttx an And Lokalisation	86.69.23↔	Großflächige Spalthauttransplantation an den Unterarm
86.65.20↔	Großflächige heterologe Hauttransplantation an den Kopf	86.69.24↔	Großflächige Spalthauttransplantation an die Hand
86.65.21↔	Großflächige heterologe Hauttransplantation an den Hals	86.69.25↔	Großfl Spalthauttransplantation an Brustwand und Rücken
86.65.22↔	Groß heterologe Hauttx an Schulter und Oberarm	86.69.26↔	Großflächige Spalthauttransplantation an die Bauchregion
86.65.23↔	Großflächige heterologe Hauttransplantation an den Unterarm	86.69.27↔	Groß Spalthauttransplantation an d Leist und Genreg
86.65.24↔	Großflächige heterologe Hauttransplantation an die Hand	86.69.28↔	Großflächige Spalthauttransplantation an das Gesäß
86.65.25↔	Groß heterologe Hauttx an Bruw und Rücken	86.69.29↔	Großflächige Spalthauttransplantation an andere Lokalisation
86.65.26↔	Großflächige heterologe Hauttransplantation an Bauchregion	86.69.2a↔	Groß Spalthauttransplantation an Os und Unterschenkel
86.65.27↔	Groß heterologe Hauttx an d untere Extrem	86.69.2b↔	Großflächige Spalthauttransplantation an den Fuß
86.65.29↔	Groß heterologe Hauttx an And Lokalisation	86.69.99↔	Sonst Hauttransplantation an andere Lokalisationen, sonst
86.65.30↔	Transplantation von Schweinehaut	86.70↔	Gestielte oder freie Lappen, n.n.bez.
86.65.40↔	Prm Hautrsz d zweischchtgs DrmsEpdrmsErstzmtrial	86.71↔	Harauspräg und Vorbereiten von gestielt oder fr Lappen
86.65.99↔	Heterologe Hauttransplantation, sonstige	86.72↔	Verschiebung eines gestielten Lappens
86.66.00↔	Homologe Hauttransplantation, n.n.bez.	86.73.00↔	Anbr von gestieltem oder fr Lappen an d Hand, n.n.bez.
86.66.10↔	Kleinflächige homologe Hauttransplantation an den Kopf	86.73.10↔	Kleinflächige Dehnungsplastik an die Hand
86.66.11↔	Kleinflächige homologe Hauttransplantation an den Hals	86.73.11↔	Kleinflächige Verschiebe-Rotationsplastik an die Hand
86.66.12↔	Kleinflächige homologe Hauttx an Schulter und Oberarm	86.73.12↔	Kleinflächige Transpositionsplastik an die Hand
86.66.13↔	Kleinflächige homologe Hauttransplantation an den Unterarm	86.73.13↔	Kleinflächige Insellappenplastik an die Hand
86.66.14↔	Kleinflächige homologe Hauttransplantation an die Hand	86.73.14↔	Kleinflächige Z-Plastik an die Hand

86.73.20↔	Großflächige Dehnungsplastik an die Hand	86.75.12↔	Rev von gestielt o fr Lp o fr Hauttx von Schult u Oba
86.73.21↔	Großflächige Verschiebe-Rotationsplastik an die Hand	86.75.13↔	Revision von gestielt o fr Lp o fr Hauttx d Unterarmes
86.73.22↔	Großflächige Transpositionsplastik an die Hand	86.75.14↔	Revision von gestielt oder fr Lp oder fr Hauttx d Hand
86.73.23↔	Großflächige Insellappenplastik an die Hand	86.75.15↔	Rev von gestielt o fr Lp o fr Hauttx d Bruw und Rücken
86.73.24↔	Großflächige Z-Plastik an die Hand	86.75.16↔	Revision von gestielt o fr Lp o fr Hauttx d Bauchreg
86.73.29↔	Sonstige lokale Lappenplastik an die Hand	86.75.17↔	Rev von gestielt o fr Lp o fr Hauttx d unteren Extrem
86.73.30↔	Anbr von fr Lappen mit mikrovasculärer Anast an d Hand	86.75.19↔	Revision von gestielt o fr Lp o fr Hauttx d Lok
86.73.40↔	Anbr von gestielt reg o gestielt Fernl an d Hand	86.75.99↔	Revision von gestieltem oder freiem Lappen, sonstige
86.73.80↔	Komb plastische Eingriffe an Haut und Unterhaut der Hand	86.76.00↔	Anbr von gestielt o fr Lp an And Lok, GroFl, n.n.bez.
86.73.99↔	Anbr von gestielten oder fr Lappen an d Hand, sonstige	86.76.10↔	Großflächige Dehnungsplastik am Kopf (außer Lippe und Mund)
86.74.00↔	Anbr von gestielt oder fr Lappen an And Lok, n.n.bez.	86.76.11↔	Großflächige Dehnungsplastik am Hals
86.74.10↔	Kleinflächige Dehnungsplastik am Kopf (außer Lippe und Mund)	86.76.12↔	Großflächige Dehnungsplastik an Schulter und Oberarm
86.74.11↔	Kleinflächige Dehnungsplastik am Hals	86.76.13↔	Großflächige Dehnungsplastik am Unterarm
86.74.12↔	Kleinflächige Dehnungsplastik an Schulter und Oberarm	86.76.14↔	Großflächige Dehnungsplastik an Brustwand und Rücken
86.74.13↔	Kleinflächige Dehnungsplastik am Unterarm	86.76.15↔	Großflächige Dehnungsplastik an der Bauchregion
86.74.14↔	Kleinflächige Dehnungsplastik an Brustwand und Rücken	86.76.16↔	Großfl Dehnungsplastik an der Leisten- u Genitalregion
86.74.15↔	Kleinflächige Dehnungsplastik an der Bauchregion	86.76.17↔	Großflächige Dehnungsplastik am Gesäß
86.74.16↔	Kleinfl Dehnungsplastik an der Leisten- u Genitalregion	86.76.19↔	Großflächige Dehnungsplastik, an andere Lokalisationen
86.74.17↔	Kleinflächige Dehnungsplastik am Gesäß	86.76.1a↔	Grossfl Dehnungsplastik an Oberschenkel und Unterschenkel
86.74.18↔	Kleinfl Dehnungsplastik an Oberschenkel und Unterschenkel	86.76.1b↔	Großflächige Dehnungsplastik am Fuß
86.74.19↔	Kleinflächige Dehnungsplastik, an andere Lokalisationen	86.76.20↔	Grofl VerschiebeRotationspl a Kopf (auss Lip u Mund)
86.74.1a↔	Kleinflächige Dehnungsplastik am Fuß	86.76.21↔	Großflächige Verschiebe-Rotationsplastik am Hals
86.74.20↔	Klfl VerschiebeRotationspl a Kopf (auss Lip und Mund)	86.76.22↔	Grossfl Verschiebe-Rotationsplastik an Schulter und Oberarm
86.74.21↔	Kleinflächige Verschiebe-Rotationsplastik am Hals	86.76.23↔	Großflächige Verschiebe-Rotationsplastik am Unterarm
86.74.22↔	Klfl VerschiebeRotationsplastik an Schulter und Oba	86.76.24↔	Grossfl Verschiebe-Rotationsplastik an Brustwand und Rücken
86.74.23↔	Kleinflächige Verschiebe-Rotationsplastik am Unterarm	86.76.25↔	Großflächige Verschiebe-Rotationsplastik an der Bauchregion
86.74.25↔	Klfl VerschiebeRotationsplastik an Bruw und Rücken	86.76.26↔	Grofl VerschiebeRotationspl an d Leist und Genreg
86.74.26↔	Kleinflächige Verschiebe-Rotationsplastik an der Bauchregion	86.76.27↔	Großflächige Verschiebe-Rotationsplastik am Gesäß
86.74.27↔	Klfl VerschiebeRotationspl an d Leist und Genreg	86.76.28↔	Grofl VerschiebeRotationspl an Os und Unterschenkel
86.74.28↔	Kleinflächige Verschiebe-Rotationsplastik am Gesäß	86.76.29↔	Grossfl Verschiebe-Rotationsplastik an andere Lokalisation
86.74.29↔	Klfl VerschiebeRotationsplastik, an And Lok	86.76.2a↔	Großflächige Verschiebe-Rotationsplastik am Fuß
86.74.2a↔	Klfl VerschiebeRotationspl an Os und Unterschenkel	86.76.30↔	Grofl Transpositionsplastik a Kopf (auss Lip und Mund)
86.74.2b↔	Kleinflächige Verschiebe-Rotationsplastik am Fuß	86.76.31↔	Großflächige Transpositionsplastik am Hals
86.74.30↔	Klfl Transpositionsplastik a Kopf (auss Lip und Mund)	86.76.32↔	Großflächige Transpositionsplastik an Schulter und Oberarm
86.74.31↔	Kleinflächige Transpositionsplastik am Hals	86.76.33↔	Großflächige Transpositionsplastik am Unterarm
86.74.32↔	Kleinflächige Transpositionsplastik an Schulter und Oberarm	86.76.34↔	Großflächige Transpositionsplastik an Brustwand und Rücken
86.74.33↔	Kleinflächige Transpositionsplastik am Unterarm	86.76.35↔	Großflächige Transpositionsplastik an der Bauchregion
86.74.34↔	Kleinflächige Transpositionsplastik an Brustwand und Rücken	86.76.36↔	Grofl Transpositionsplastik an d Leisten und Genreg
86.74.35↔	Kleinflächige Transpositionsplastik an der Bauchregion	86.76.37↔	Großflächige Transpositionsplastik am Gesäß
86.74.36↔	Klfl Transpositionsplastik an d Leisten und Genreg	86.76.38↔	Grofl Transpositionsplastik an Os und Unterschenkel
86.74.37↔	Kleinflächige Transpositionsplastik am Gesäß	86.76.39↔	Großflächige Transpositionsplastik an andere Lokalisation
86.74.38↔	Klfl Transpositionsplastik an Os und Unterschenkel	86.76.3a↔	Großflächige Transpositionsplastik am Fuß
86.74.39↔	Kleinfl Transpositionsplastik, an andere Lokalisationen	86.76.40↔	Grossfl Insellappenplastik am Kopf (außer Lippe und Mund)
86.74.3a↔	Kleinflächige Transpositionsplastik am Fuß	86.76.41↔	Großflächige Insellappenplastik am Hals
86.74.40↔	Kleinfl Insellappenplastik am Kopf (außer Lippe und Mund)	86.76.42↔	Großflächige Insellappenplastik an Schulter und Oberarm
86.74.41↔	Kleinflächige Insellappenplastik am Hals	86.76.43↔	Großflächige Insellappenplastik am Unterarm
86.74.42↔	Kleinflächige Insellappenplastik an Schulter und Oberarm	86.76.44↔	Großflächige Insellappenplastik an Brustwand und Rücken
86.74.43↔	Kleinflächige Insellappenplastik am Unterarm	86.76.45↔	Großflächige Insellappenplastik an der Bauchregion
86.74.44↔	Kleinflächige Insellappenplastik an Brustwand und Rücken	86.76.46↔	Grofl Insellappenplastik an d Leisten und Genreg
86.74.45↔	Kleinflächige Insellappenplastik an der Bauchregion	86.76.47↔	Großflächige Insellappenplastik am Gesäß
86.74.46↔	Kleinflächige Insellappl an d Leisten und Genreg	86.76.48↔	Grofl Insellappl an Oberschenkel und Unterschenkel
86.74.47↔	Kleinflächige Insellappenplastik am Gesäß	86.76.49↔	Großflächige Insellappenplastik, an andere Lokalisationen
86.74.48↔	Klfl Insellappl an Oberschenkel und Unterschenkel	86.76.4a↔	Großflächige Insellappenplastik am Fuß
86.74.49↔	Kleinflächige Insellappenplastik, an andere Lokalisationen	86.76.50↔	Großflächige Z-Plastik am Kopf (außer Lippe und Mund)
86.74.4a↔	Kleinflächige Insellappenplastik am Fuß	86.76.51↔	Großflächige Z-Plastik am Hals
86.74.50↔	Kleinflächige Z-Plastik am Kopf (außer Lippe und Mund)	86.76.52↔	Großflächige Z-Plastik an Schulter und Oberarm
86.74.51↔	Kleinflächige Z-Plastik am Hals	86.76.53↔	Großflächige Z-Plastik am Unterarm
86.74.52↔	Kleinflächige Z-Plastik an Schulter und Oberarm	86.76.54↔	Großflächige Z-Plastik an Brustwand und Rücken
86.74.53↔	Kleinflächige Z-Plastik am Unterarm	86.76.55↔	Großflächige Z-Plastik an der Bauchregion
86.74.54↔	Kleinflächige Z-Plastik an Brustwand und Rücken	86.76.56↔	Großflächige Z-Plastik an der Leisten- und Genitalregion
86.74.55↔	Kleinflächige Z-Plastik an der Bauchregion	86.76.57↔	Großflächige Z-Plastik am Gesäß
86.74.56↔	Kleinflächige Z-Plastik an der Leisten- und Genitalregion	86.76.58↔	Großflächige Z-Plastik an Oberschenkel und Unterschenkel
86.74.57↔	Kleinflächige Z-Plastik am Gesäß	86.76.59↔	Großflächige Z-Plastik an andere Lokalisationen
86.74.58↔	Kleinflächige Z-Plastik an Oberschenkel und Unterschenkel	86.76.5a↔	Großflächige Z-Plastik am Fuß
86.74.59↔	Kleinflächige Z-Plastik, an andere Lokalisationen	86.76.99↔	Anbr von gestielt o fr Lp an And Lok, GroFl, sonstige
86.74.5a↔	Kleinflächige Z-Plastik am Fuß	86.77.00↔	Anbringen von sonstiger lokaler Lappenplastik, n.n.bez.
86.74.99↔	Anbr von gestielt oder fr Lappen an And Lok, sonstige	86.77.10↔	Sonst lokale Lappenplastik am Kopf (außer Lippe und Mund)
86.75.00↔	Revision von gestieltem oder freiem Lappen, n.n.bez.	86.77.11↔	Sonstige lokale Lappenplastik am Hals
86.75.10↔	Revision von gestielt o fr Lp o fr Hauttx d Kopfes	86.77.12↔	Sonstige lokale Lappenplastik an Schulter und Oberarm
86.75.11↔	Revision von gestielt o fr Lp o fr Hauttx d Halses	86.77.13↔	Sonstige lokale Lappenplastik am Unterarm

86.77.14↔	Sonstige lokale Lappenplastik an Brustwand und Rücken	86.88.19↔	Klfl Weichteildeckung d kult Keratinozyten an and Lok
86.77.15↔	Sonstige lokale Lappenplastik an der Bauchregion	86.88.20↔	Klfl temp Weichteildeckung d Komb mehr Verf a Kopf
86.77.16↔	Sonst lokale Lappenplastik an der Leisten- und Genitalregion	86.88.21↔	Klfl temp Weichteildeckung d Komb mehr Verfahren a Ha
86.77.17↔	Sonstige lokale Lappenplastik am Gesäß	86.88.22↔	Klfl temp Weichtd d Komb mehr Verf an Schult u Oba
86.77.18↔	Sonst lokale Lappenplastik an Oberschenkel und Uschenkel	86.88.23↔	Klfl temp Weichteildeckung d Komb mehr Verf a Unta
86.77.19↔	Sonstige lokale Lappenplastik, an andere Lokalisationen	86.88.24↔	Klfl temp Weichteildeckung d Komb mehr Verf an d Hand
86.77.1a↔	Sonstige lokale Lappenplastik am Fuß	86.88.25↔	Klfl temp Weichtd d Komb mehr Verf an Bruw u Rücken
86.77.99↔	Anbringen von sonstiger lokaler Lappenplastik, sonstige	86.88.26↔	Klfl temp Weichtd d Komb mehr Verf an d Bauchreg
86.78.00↔	Sonstige Lappenplastiken, n.n.bez.	86.88.27↔	Klfl temp Weichtd d Komb mehr Verf an d unt Extrem
86.78.10↔	Anbr v fr Lp m mkrvsk Anast a Kpf (auss Lp u Mnd)	86.88.29↔	Klfl temp Weichteildeckung d Komb mehr Verf an and Lok
86.78.11↔	Anbr von fr Lappen mit mikrovaskulärer Anast a Hals	86.88.30↔	Grfl Weichtd d kit Krtznzyt an and Teil d Kpfs
86.78.12↔	Anbr von fr Lp m mikrovask Anast an Schulter und Oba	86.88.31↔	Grofl Weichteildeckung d kult Keratinozyten a Ha
86.78.13↔	Anbr von fr Lp mit mikrovaskulärer Anast a Unterarm	86.88.32↔	Grofl Weichtd d kult Keratinozyten an Schult u Oba
86.78.14↔	Anbr von fr Lp m mikrovask Anast an Bruw und Rücken	86.88.33↔	Grofl Weichteildeckung d kult Keratinozyten a Unterarm
86.78.15↔	Anbr von fr Lp mit mikrovaskulärer Anast an Bauchreg	86.88.34↔	Grofl Weichteildeckung d kult Keratinozyten an d Hand
86.78.16↔	Anbr von fr Lp m mikrovask Anast an d Leist u Genreg	86.88.35↔	Grofl Weichtd d kult Keratinozyten an Bruw u Rücken
86.78.17↔	Anbr von fr Lappen mit mikrovaskulärer Anast a Gesäß	86.88.36↔	Grofl Weichtd d kult Keratinozyten an d Bauchreg
86.78.18↔	Anbr von fr Lp m mikrovask Anast an d unteren Extrem	86.88.37↔	Grofl Weichtd d kult Keratinozyten an d unt Extrem
86.78.19↔	Anbr von fr Lp mit mikrovaskulärer Anast an And Lok	86.88.39↔	Grofl Weichteildeckung d kult Keratinozyten an and Lok
86.78.20↔	Anbr v gstielt rg Lp o gstielt Frl a Kpf (auss Lp u Mnd)	86.88.40↔	Grfl tmp Weichtd d Kmb mhr Vrf an and Teil d Kpfs
86.78.21↔	Anbr von gestielt regionalem Lp o gestielt Fernl a Ha	86.88.41↔	Grofl temp Weichteildeckung d Komb mehr Verfahren a Ha
86.78.22↔	Anbr v gstielt rg Lp o gstielt Frl an Schl u Ob	86.88.42↔	Grofl temp Weichtd d Komb mehr Verf an Schult u Oba
86.78.23↔	Anbr von gestielt reg Lp o gestielt Fernl a Unterarm	86.88.43↔	Grofl temp Weichteildeckung d Komb mehr Verf a Unta
86.78.24↔	Anbr v gstielt rg Lp o gstielt Frl an Brw u Rückn	86.88.44↔	Grofl temp Weichteildeckung d Komb mehr Verf an d Hand
86.78.25↔	Anbr v gestielt reg Lp o gestielt Fernl an d Bauchreg	86.88.45↔	Grofl temp Weichtd d Komb mehr Verf an Bruw u Rücken
86.78.26↔	Anbr v gstielt rg Lp o gstielt Frl an d Leist u Gnrg	86.88.46↔	Grofl temp Weichtd d Komb mehr Verf an d Bauchreg
86.78.27↔	Anbr von gestielt reg Lp o gestielt Fernl a Gesäß	86.88.47↔	Grofl temp Weichtd d Komb mehr Verf an d unt Extrem
86.78.28↔	Anbr v gstielt rg Lp o gstielt Frl an d unt Extrm	86.88.49↔	Grofl temp Weichtd d Komb mehr Verf an and Lok
86.78.29↔	Anbr von gestielt reg Lp o gestielt Fernl an And Lok	86.88.90↔	Sonstige temporäre Weichteildeckung am Kopf
86.78.30↔	Kmb Plst Engr an Haut u Unth d Kpfs (auss Lp u Mnd)	86.88.91↔	Sonstige temporäre Weichteildeckung am Hals
86.78.31↔	Komb plastische Ingr an Haut und Unterhaut d Halses	86.88.92↔	Sonst temporäre Weichteildeckung an Schulter und Oberarm
86.78.32↔	Komb Plast Ingr an Haut u Unterhaut von Schult u Oba	86.88.93↔	Sonstige temporäre Weichteildeckung am Unterarm
86.78.33↔	Komb Plast Ingr an Haut und Unterhaut d Unterarmes	86.88.94↔	Sonstige temporäre Weichteildeckung an der Hand
86.78.34↔	Komb Plast Ingr an Haut u Unterhaut von Bruw u Rücken	86.88.95↔	Sonst temporäre Weichteildeckung an Brustwand und Rücken
86.78.35↔	Komb Plast Ingr an Haut und Unterhaut von Bauchreg	86.88.96↔	Sonstige temporäre Weichteildeckung an der Bauchregion
86.78.36↔	Komb Plast Ingr an Haut u Unterhaut d Leist u Genreg	86.88.97↔	Sonst temporäre Weichteildeckung an der unteren Extremität
86.78.37↔	Komb plastische Ingr an Haut und Unterhaut d Gesäßes	86.88.99↔	Sonstige temporäre Weichteildeckung, sonstige
86.78.38↔	Komb Plast Ingr an Haut u Unterhaut d unteren Extrem	86.89.00↔	Sonstige Plast Reko an Haut und Subkutan, n.n.bez.
86.78.39↔	Komb plastische Ingr an Haut und Unterhaut and Lok	86.89.10↔	Lappenstieldurchtrennung nach Hautplastik am Kopf
86.78.40↔	Anbr v sonst gestielt o fr Lp a Kopf (auss Lip u Mund)	86.89.11↔	Lappenstieldurchtrennung nach Hautplastik am Hals
86.78.41↔	Anbringen von sonstm gestielten oder freien Lappen am Hals	86.89.12↔	Lappenstieldurchtrennung n Hautplastik an Schulter u Axilla
86.78.42↔	Anbr von sonstigem gestielt o fr Lp an Schult und Oba	86.89.13↔	Lappenstdurcht nach Hautpl an Oberarm und Ellb
86.78.43↔	Anbr von sonstigem gestielt oder fr Lappen a Unterarm	86.89.14↔	Lappenstieldurchtrennung nach Hautplastik am Unterarm
86.78.44↔	Anbr von sonstigem gestielt o fr Lp an Bruw und Rücken	86.89.15↔	Lappenstieldurchtrennung nach Hautplastik an der Hand
86.78.45↔	Anbr von sonstigem gestielt oder fr Lp an d Bauchreg	86.89.16↔	Lappenstdurcht nach Hautpl an Bruw, Bauch und Rücken
86.78.46↔	Anbr von sonst gestielt o fr Lp an d Leist und Genreg	86.89.17↔	Lappenstdurcht nach Hautpl an d Leisten und Genreg
86.78.47↔	Anbringen von sonstm gestielten o freien Lappen am Gesäß	86.89.18↔	Lappenstieldurchtrennung nach Hautplastik am Gesäß
86.78.48↔	Anbr von sonst gestielt o fr Lp an d unteren Extrem	86.89.19↔	Lappenstdurcht nach Hautpl an and Lokalisation
86.78.49↔	Anbr von sonstigem gestielt oder fr Lappen an And Lok	86.89.1a↔	Lappenstdurcht nach Hautpl an Oberschenkel und Knie
86.78.99↔	Sonstige Lappenplastiken, sonstige	86.89.1b↔	Lappenstdurcht nach Hautpl an Unterschenkel und Fuß
86.88.00↔	Sonstige (temporäre) Weichteildeckung, n.n.bez.	86.89.80↔	Revision einer Hautplastik am Kopf
86.88.10↔	Klfl Weichteildeckung d kult Keratinozyten a Kopf	86.89.84↔	Revision einer Hautplastik am Unterarm
86.88.11↔	Klfl Weichteildeckung d kultivierte Keratinozyten a Ha	86.89.85↔	Revision einer Hautplastik an der Hand
86.88.12↔	Klfl Weichtd d kult Keratinozyten an Schult u Oba	86.89.87↔	Revision e Hautpl an d Leisten und Genreg und a Gesäß
86.88.13↔	Klfl Weichteildeckung d kult Keratinozyten a Unterarm	86.89.88↔	Revision einer Hautplastik an der unteren Extremität
86.88.14↔	Klfl Weichteildeckung d kult Keratinozyten an d Hand	86.89.89↔	Revision einer Hautplastik an anderer Lokalisation
86.88.15↔	Klfl Weichtd d kult Keratinozyten a Bruw u Rücken	86.89.99↔	Sonstige Plast Reko an Haut und Subkutan, sonstige
86.88.16↔	Klfl Weichtd d kult Keratinozyten an d Bauchreg	86.91↔	Exzision von Haut zur Transplantation
86.88.17↔	Klfl Weichtd d kult Keratinozyten an d unt Extrem		

Prozedur F13-6

00.70↔	Rev e Hüftendoproth, sowohl azetab als auch fem Komp	00.84↔	Revision einer Knieendoprothese, Tibialiner
00.71↔	Revision einer Hüftendoprothese, azetabuläre Komponente	00.85↔	Ersatz der Oberfläche Hüftgelenk total
00.72↔	Revision einer Hüftendoprothese, femorale Komponente	00.86↔	Ersatz der Oberfläche Hüftgelenk, partiell, Femurkopf
00.73↔	Rev von Hüftproth, nur azetab Liner u / o nur Femkopf	00.87↔	Ersatz der Oberfläche Hüftgelenk, partiell, Azetabulum
00.80↔	Revision einer Knieprothese, total (alle Komponenten)	02.41.00↔	Spülung und Exploration eines Ventrikelschunts, n.n.bez.
00.81↔	Revision einer Knieprothese, Tibiakomponente	02.41.10↔	Spülung u Exploration eines Ventrikelschunts, zentraler Teil
00.82↔	Revision einer Knieprothese, Femurkomponente	02.41.20↔	Spülung u Exploration eines Ventrikelschunts, peripherer Teil
00.83↔	Revision einer Knieprothese, Patellarkomponente	02.41.99↔	Spülung und Exploration eines Ventrikelschunts, sonstige

02.42.00↔	Ersetzen eines Ventrikelshunts, n.n.bez.	54.12.00↔	Relaparotomie, n.n.bez.
02.42.10↔	Ersetzen eines Ventrikelshunts, zentraler Teil	54.12.10↔	Relaparotomie, Second-look-Laparotomie
02.42.20↔	Ersetzen eines Ventrikelshunts, peripherer Teil	54.12.99↔	Relaparotomie sonstige
02.42.99↔	Ersetzen eines Ventrikelshunts, sonstige	54.19.00↔	Sonstige Laparotomie, n.n.bez.
02.43↔	Entfernen eines Ventrikelshunts	54.19.10↔	Sonstige Laparotomie, Laparotomie mit Drainage
03.02↔	Relaminektomie	54.19.99↔	Sonstige Laparotomie, sonstige
27.55.00↔	Vollhauttransplantat an Lippe und Mund, n.n.bez.	54.61↔	Wiederverschluss e postoperativen abdomin Wunddehiszenz
27.55.10↔	Kleinflächiges Vollhauttransplantat an Lippe und Mund	54.62↔	Verzögerter Verschluss einer granulierenden Abdominalwunde
27.55.20↔	Großflächiges Vollhauttransplantat an Lippe und Mund	54.74↔	Sonstige Rekonstruktion am Omentum
27.55.99↔	Vollhauttransplantat an Lippe und Mund, sonstige	54.95↔	Inzision des Peritoneums
27.56.00↔	Sonstiges Hauttransplantat an Lippe und Mund, n.n.bez.	54.99.00↔	Sonstige Operationen in der Abdominal-Region, n.n.bez.
27.56.10↔	Kleinflächiges Spalthauttransplantat an Lippe und Mund	54.99.30↔	S Op i d AbdRg, Rs v Gw i d Bauchrg o schr Orgnrdrng
27.56.20↔	Großflächiges Spalthauttransplantat an Lippe und Mund	54.99.40↔	So Op i d AbdReg, Rev e kutperit Fistel (Kathverwsys)
27.56.30↔	Kleinflächige heterologe Hauttransplantation an die Lippe	54.99.41↔	S Op i d AbdRg, Entf o Vrschl e ktrpt Fstl (Kthvwsys)
27.56.40↔	Grossflächig heterologe Hauttransplantation an die Lippe	54.99.50↔	So Op i d AbdReg, Anl e temp Bauchwandverschlusses
27.56.50↔	Kleinflächige homologe Hauttransplantation an d Lippe	54.99.60↔	Sonst Operationen in der Abdominal-Region, Lumbotomie
27.56.60↔	Grossflächig homologe Hauttransplantation an die Lippe	54.99.61↔	Sonst Operationen in der Abdominal-Region, Relumbotomie
27.56.99↔	Sonstiges Hauttransplantat an Lippe und Mund, sonstige	54.99.99↔	Sonstige Operationen in der Abdominal-Region, sonstige
27.57.00↔	Anbr e gestielt oder fr Lp an Lip und Mund, n.n.bez.	77.00↔	Sequestrektomie, ohne Angabe der Lokalisation
27.57.10↔	Anbr e fr mikrovaskanast Transpl an Lip und Mund	77.01.00↔	Sepuestrekt an Skap, Klav, Rip und Sternum, n.n.bez.
27.57.11↔	Anbringen eines gestielten Fernlappens an Lippe und Mund	77.01.10↔	Sequestrektomie an Skapula und Klav, oh Einl e Medträg
27.57.99↔	Anbr e gestielt oder fr Lp an Lip und Mund, sonstige	77.01.11↔	Sequestrektomie an Skapula und Klav, m Einl e Medträg
27.58↔	Rv e gstielt o fr Lp o fr Hauttrnsplnts an Lp u Mnd	77.01.20↔	Sequestrektomie an Rip und Sternum, oh Einl e Medträg
27.59.00↔	Sonst plastische Rekonstruktion an Lippe und Mund, n.n.bez.	77.01.21↔	Sequestrektomie an Rip und Sternum, m Einl e Medträg
27.59.10↔	Kleinfl temporäres HautRegenerationsgraft an d Lippe	77.01.99↔	Sepuestrekt an Skap, Klav, Rip und Sternum, sonstige
27.59.11↔	Grossflächiges temporäres HautRegenergraft an d Lip	77.02.00↔	Sequestrektomie am Humerus, n.n.bez.
27.59.20↔	Kifl Weichteildeckung d kult Keratinozyten an d Lippe	77.02.10↔	Sequestrektomie a Hum, ohne Einl e Medikamententrägers
27.59.21↔	Grofl Weichteildeckung d kult Keratinozyten an d Lippe	77.02.11↔	Sequestrektomie a Hum, mit Einl e Medikamententrägers
27.59.30↔	Kifl temp Weichteildeckung d Komb mehr Verf an d Lip	77.02.99↔	Sequestrektomie am Humerus, sonstige
27.59.31↔	Grossflächige temp Weichtd d Komb mehr Verf an d Lip	77.03.00↔	Sequestrektomie an Radius und Ulna, n.n.bez.
27.59.40↔	So Plast Reko an Lip und Mund m fr mikrovaskanast Tx	77.03.10↔	Sequestrektomie an Radius und Ulna, oh Einl e Medträg
27.59.41↔	Sonstige Plast Reko an Lip und Mund m gestielt Fernl	77.03.11↔	Sequestrektomie an Radius und Ulna, m Einl e Medträg
27.59.50↔	Lappenstieldurchtrennung nach Hautplastik an der Lippe	77.03.99↔	Sequestrektomie an Radius und Ulna, sonstige
27.59.60↔	Einsetzen eines Gewebeexpanders an der Lippe	77.04.00↔	Sequestrektomie an Karpalia und Metakarpalia, n.n.bez.
27.59.99↔	Sonst plastische Rekonstruktion an Lippe und Mund, sonst	77.04.10↔	Sepuestrekt an Karpal und Metakarp, oh Einl e Medträg
34.02↔	Probethorakotomie	77.04.11↔	Sepuestrekt an Karpal und Metakarp, m Einl e Medträg
34.03↔	Rethorakotomie	77.04.99↔	Sequestrektomie an Karpalia und Metakarpalia, sonstige
34.1↔	Inzision des Mediastinums	77.05.00↔	Sequestrektomie an Femur, n.n.bez.
34.21.00↔	Transpleurale Thorakoskopie, n.n.bez.	77.05.10↔	Sequestrektomie an Femur, ohne Einlage eines Medträgers
34.21.10↔	Transpleurale Thorakoskopie, Ersteingriff	77.05.11↔	Sequestrektomie an Femur, m Einlage eines Medträgers
34.21.20↔	Transpleurale Thorakoskopie, Reeingriff	77.05.99↔	Sequestrektomie an Femur, sonstige
34.21.99↔	Transpleurale Thorakoskopie, sonstige	77.06.00↔	Sequestrektomie an der Patella, n.n.bez.
39.41↔	Stillung einer Blutung nach vaskulärem Eingriff	77.06.10↔	Sequestrektomie an d Patella, ohne Einl e Medträg
39.42↔	Revision eines arteriovenösen Shunts zur Hämodialyse	77.06.11↔	Sequestrektomie an d Patella, m Einl e Medträg
39.43↔	Entfernen eines arteriovenösen Shunts zur Hämodialyse	77.06.99↔	Sequestrektomie an der Patella, sonstige
39.49.00↔	Sonstige Revision nach vaskulärem Eingriff, n.n.bez.	77.07.00↔	Sequestrektomie an Tibia und Fibula, n.n.bez.
39.49.10↔	Revision einer Gefäßsanastomose	77.07.10↔	Sequestrektomie an Tibia und Fib, ohne Einl e Medträg
39.49.20↔	Revision eines vaskulären Implantates	77.07.11↔	Sequestrektomie an Tibia und Fib, m Einl e Medträg
39.49.21↔	Wechsel eines vaskulären Implantates	77.07.99↔	Sequestrektomie an Tibia und Fibula, sonstige
39.49.22↔	Entfernung eines vaskulären Implantates	77.08.00↔	Sequestrektomie an Tarsalia und Metatarsalia, n.n.bez.
39.49.30↔	Ersatz eines kardialen Conduit	77.08.10↔	Sepuestrekt an Tarsal und Metatars, oh Einl e Medträg
39.49.99↔	Sonstige Revision nach vaskulärem Eingriff, sonstige	77.08.11↔	Sepuestrekt an Tarsalia und Metatars, m Einl e Medträg
46.43.00↔	Sonst Revision eines künstlichen Dickdarstomas, n.n.bez.	77.08.99↔	Sequestrektomie an Tarsalia und Metatarsalia, sonstige
46.43.10↔	Plastische Erweiterung oder Einengung eines Kolostomas	77.09.00↔	Sequestrektomie an and näh bez Kn, oh Gschk, n.n.bez.
46.43.11↔	Neueinpflanzung eines Kolostomas	77.09.10↔	Sequestrektomie an Phalangen d Hand, oh Einl e Medträg
46.43.12↔	Abtragung des vorverlagerten Teiles eines Kolostomas	77.09.11↔	Sequestrektomie an Phalangen d Hand, m Einl e Medträg
46.43.20↔	Umwandlung eines Kolostomas in ein kontinentes Stoma	77.09.20↔	Sequestrektomie an d Wirbelsäule, ohne Einl e Medträg
46.43.99↔	Sonst Revision eines künstlichen Dickdarstomas, sonst	77.09.21↔	Sequestrektomie an d Wirbelsäule, m Einl e Medträg
46.50↔	Verschluss eines intestinalen Stomas, n.n.bez.	77.09.30↔	Sequestrektomie a Beckenkn, ohne Einl e Medträg
46.51.00↔	Verschluss eines Dünndarm-Stomas, n.n.bez.	77.09.31↔	Sequestrektomie a Beckenkn, m Einl e Medträg
46.51.10↔	Verschluss eines doppelläufigen Dünndarm-Stomas	77.09.40↔	Sequestrektomie an D Phal d Fusses, oh Einl e Medträg
46.51.20↔	Verschluss eines endständigen Dünndarm-Stomas	77.09.41↔	Sequestrektomie an D Phal d Fusses, m Einl e Medträg
46.51.99↔	Verschluss eines Dünndarm-Stomas, sonstige	77.09.90↔	Sepuestrekt an sonstigen näh bz Kn, oh Einl e Medträg
46.52.00↔	Verschluss einer Kolostomie, n.n.bez.	77.09.91↔	Sepuestrekt an sonstigen näh bz Kn, m Einl e Medträg
46.52.10↔	Verschluss einer doppelläufigen Kolostomie	77.09.99↔	Sequestrektomie an and näh bez Kn, oh Gschk, sonstige
46.52.20↔	Verschluss einer endständigen Kolostomie	77.10↔	Sonstige Knochinzis ohne Knochdurchtr, ohne Ang d Lok
46.52.99↔	Verschluss einer Kolostomie, sonstige	77.11.00↔	S Knchnzs oh Knchdrchr an Skp, Klv, Rp u Strn, n.n.bz.
46.93↔	Revision einer Dünndarmanastomose	77.12.00↔	Sonstige Knochinzis ohne Knochdurchtr a Hum, n.n.bez.
46.94↔	Revision einer Dickdarmanastomose	77.12.10↔	S Knchnzs oh Knchdrchr a Hm, Explr u Knchnb
54.11↔	Probelaparotomie	77.12.11↔	Sonstige Knochinzis oh Knochdurchtr a Hum, Fremdkentf

77.12.12↔	S Knchnzs oh Knchdrchr a Hm, Enl u Entf e Mdräg	77.19.29↔	Sonstige Knocheninzision an der Wirbelsäule
77.12.13↔	Sonstige Knochinzis ohne Knochdurchtr a Hum, Drain	77.19.30↔	Knocheninzision a Beckenk, Explor und Knochenbohrung
77.12.99↔	Sonstige Knochinzis ohne Knochdurchtr a Hum, sonstige	77.19.31↔	Knocheninzision am Beckenknochen, Fremdkörperentfernung
77.13.00↔	So Knochinzis oh Knochdurchtr an Rad u Ulna, n.n.bez.	77.19.32↔	Knochinzis a Beckenk, Einl und Entf von Medtr
77.13.10↔	S Knchnzs oh Knchdrchr an Rd u Uln, Explr u Knchnb	77.19.33↔	Knocheninzision am Beckenknochen, Drainage
77.13.11↔	So Knochinzis oh Knochdurchtr an Rad u Uln, Fremdkentf	77.19.39↔	Sonstige Knocheninzision am Beckenknochen
77.13.12↔	S Knchnz o Knchdrchr an Rd u Uln, Enl o Ef e Mdräg	77.19.40↔	Knochinzis an D Phal d Fusses, Explor und Knochenbo
77.13.13↔	So Knochinzis oh Knochdurchtr an Rad und Ulna, Drain	77.19.41↔	Knocheninzision an D Phalangen d Fusses, Fremdkentf
77.13.99↔	So Knochinzis oh Knochdurchtr an Rad und Ulna, so	77.19.42↔	Knochinzis an D Phal d Fusses, Einl und Entf e Medträg
77.14.00↔	S Knchnzs oh Knchdrchr an Krpl u Mtkrp, n.n.bz.	77.19.43↔	Knocheninzision an den Phalangen des Fusses, Drainage
77.14.10↔	S Knchnzs oh Knchdrchr an Krpl u Mtkrp, Explr u Knchnb	77.19.49↔	Sonstige Knocheninzision an den Phalangen des Fusses
77.14.11↔	S Knchnzs oh Knchdrchr an Krpl u Mtkrp, Frmdkntf	77.19.90↔	Knochinzis an sonst näh bez Kn, Explor und Knochenbo
77.14.12↔	S Knchnz o Knchdrchr an Krpl u Mk, Enl u Ef e Mdräg	77.19.91↔	Knocheninzision an sonstigen näher bez Kn, Fremdkentf
77.14.13↔	S Knchnzs oh Knchdrchr an Krpl u Mtkrp, Drain	77.19.92↔	Knochinzis an sonst näh bez Kn, Einl u Entf e Medträg
77.14.99↔	So Knochinzis oh Knochdurchtr an Karpal u Metakarp, so	77.19.93↔	Knocheninzision an sonstigen näher bez Knochen, Drain
77.15.00↔	Sonstige Knochinzis ohne Knochdurchtr a Fem, n.n.bez.	77.19.99↔	Knochinzis an and näher bez Kn, ohne Geschk, sonstige
77.15.10↔	S Knchnzs oh Knchdrchr a (snst) Fm, Explr u Knchnb	79.60↔	Débridement einer offenen Fraktur, ohne Angabe der Lok
77.15.11↔	Sonstige Knochinzis oh Knochdurchtr a Fem, Fremdkentf	79.61↔	Débridement einer offenen Humerusfraktur
77.15.12↔	S Knchnzs oh Knchdrchr a Fm, Enl u Entf e Mdräg	79.62↔	Débridement einer offenen Fraktur an Radius und Ulna
77.15.13↔	Sonstige Knochinzis ohne Knochdurchtr a Fem, Drain	79.63↔	Débridement e offenen Fraktur an Karpalia u Metakarpalia
77.15.20↔	S Knchnzs oh Knchdrchr a Fm, Explr u Knchnb a Schnklh	79.64↔	Débridement einer offenen Fingerfraktur
77.15.99↔	Sonstige Knochinzis ohne Knochdurchtr a Fem, sonstige	79.65↔	Débridement einer offenen Femurfraktur
77.16.00↔	So Knochinzis oh Knochdurchtr an d Patel, n.n.bez.	79.66↔	Débridement einer offenen Fraktur an Tibia und Fibula
77.16.10↔	S Knchnzs oh Knchdrchr an d Ptl, Explr u Knchnb	79.67↔	Débridement e offenen Fraktur an Tarsalia u Metatarsalia
77.16.11↔	So Knochinzis oh Knochdurchtr an d Patel, Fremdkentf	79.68↔	Débridement einer offenen Zehenfraktur
77.16.12↔	S Knchnzs oh Knchdrchr an d Ptl, Enl u Entf e Mdräg	80.00↔	Arthrot zur Prothesenentfernung, ohne Ang d Lok
77.16.13↔	Sonstige Knochinzis oh Knochdurchtr an d Patel, Drain	80.01.00↔	Arthrotomie zur Prothesenentf an der Schulter, n.n.bez.
77.16.99↔	So Knochinzis oh Knochdurchtr an d Patel, so	80.01.10↔	Arthrot zur Prothentf an d Schult, Entf e Humeruskpnt
77.17.00↔	So Knochinzis oh Knochdurchtr an Tib und Fib, n.n.bez.	80.01.11↔	Arthrt z Prthntf an d Schl, Entf e TEP d Schltrlg
77.17.10↔	S Knchnzs oh Knchdrchr an Tb u Fb, Explr u Knchnb	80.01.99↔	Arthrotomie zur Prothesenentfernung an der Schulter, sonst
77.17.11↔	So Knochinzis oh Knochdurchtr an Tib u Fib, Fremdkentf	80.02↔	Arthrotomie zur Prothesenentfernung am Ellbogen
77.17.12↔	S Knchnzs oh Knchdrchr an Tb u Fb, Enl u Entf e Mdräg	80.03↔	Arthrotomie zur Prothesenentfernung am Handgelenk
77.17.13↔	So Knochinzis oh Knochdurchtr an Tibia und Fib, Drain	80.04.00↔	Arthrot zur Prothentf an Hand und Fing, n.n.bez.
77.17.99↔	So Knochinzis oh Knochdurchtr an Tibia und Fib, So	80.04.10↔	Arthrt z Prthntf an Hnd u Fng, Entf e Daumstglprt
77.18.00↔	S Knchnzs oh Knchdrchr an Trsl u Mtrrs, n.n.bz.	80.04.11↔	Arthrt z Prthntf an Hnd u Fng, Entf e snst Fngrglndprt
77.18.10↔	Sonstige Knochinzis oh Knochdurchtr a Talus, n.n.bez.	80.04.99↔	Arthrot zur Prothentf an Hand und Fing, sonstige
77.18.11↔	S Knchnzs oh Knchdrchr a Tls, Explr u Knchnb	80.05.00↔	Arthrotomie zur Prothesenentfernung der Hüfte, n.n.bez.
77.18.12↔	So Knochinzis oh Knochdurchtr a Talus, Fremdkentf	80.05.10↔	Arthrot zur Prothentf d Hüfte, Entf e Femurkopfkappe
77.18.13↔	S Knchnzs oh Knchdrchr a Tls, Enl u Entf e Mdräg	80.05.11↔	Arthrt z Prthntf d Hüft, Entf e Glnkpfnnrpths
77.18.14↔	Sonstige Knochinzis ohne Knochdurchtr a Talus, Drain	80.05.12↔	Arthrt z Prthntf d Hüft, Entf e Glnpfnstüsch u GlschnPfn
77.18.19↔	Sonstige Knochinzis oh Knochdurchtr a Talus, sonstige	80.05.13↔	Arthrt z Prthntf d Hüft, Entf e Fmrkprt, Duokpfrth o Tp
77.18.20↔	Sonstige Knochinzis oh Knochdurchtr a Kalkan, n.n.bez.	80.05.14↔	Arthrt z Prthntf d Hüft, Entf e snst Endprth d Hüft
77.18.21↔	S Knchnzs oh Knchdrchr a Klkn, Explr u Knchnb	80.05.99↔	Arthrotomie zur Prothesenentfernung der Hüfte, sonstige
77.18.22↔	So Knochinzis oh Knochdurchtr a Kalkan, Fremdkentf	80.06↔	Arthrotomie zur Prothesenentfernung am Knie
77.18.23↔	S Knchnzs oh Knchdrchr a Klkn, Enl u Entf e Mdräg	80.07↔	Arthrotomie zur Prothesenentfernung am Sprunggelenk
77.18.24↔	Sonstige Knochinzis ohne Knochdurchtr a Kalkan, Drain	80.08↔	Arthrotomie zur Prothesenentfernung an Fuss und Zehen
77.18.29↔	Sonstige Knochinzis oh Knochdurchtr a Kalkan, sonstige	80.09↔	Arthrot zur Prothesenentfernung an and bez Lok
77.18.30↔	S Knchnzs oh Knchdrchr an snst Trsl, n.n.bz.	80.10.00↔	Sonst Arthrotomie, ohne Angabe der Lokalisation, n.n.bez.
77.18.31↔	S Knchnzs oh Knchdrchr an snst Trsl, Explr u Knchnb	80.10.10↔	Arthr Arthrot ohne Ang d Lokalisation, Gelsp mit Drain
77.18.32↔	S Knchnzs oh Knchdrchr an snst Trsl, Frmdkntf	80.10.12↔	Arthr Arthrot ohne Ang d Lok, Einl oder Entf e Medträg
77.18.33↔	S Knchnz o Knchdrchr an snst Trsl, Enl u Ef e Mdräg	80.10.13↔	Arthrot ohne Ang d Lok, Sonstige Gelsp mit Drain
77.18.34↔	So Knochinzis oh Knochdurchtr an sonst Tarsalia, Drain	80.10.99↔	Sonst Arthrotomie, ohne Angabe der Lokalisation, sonst
77.18.39↔	So Knochinzis oh Knochdurchtr an sonst Tarsalia, so	80.12.00↔	Sonstige Arthrotomie des Ellbogens, n.n.bez.
77.18.40↔	So Knochinzis oh Knochdurchtr an Metatars, n.n.bez.	80.12.10↔	Arthr Arthrot d Ellenbogens, Gelenkspülung mit Drain
77.18.41↔	S Knchnzs oh Knchdrchr an Mtrrs, Explr u Knchnb	80.12.11↔	Arthr Arthrot d Ellb, Entfernung freier Gelenkkörper
77.18.42↔	So Knochinzis oh Knochdurchtr an Metatars, Fremdkentf	80.12.12↔	Arthr Arthrot d Ellb, Einl oder Entf e Medträg
77.18.43↔	S Knchnzs oh Knchdrchr an Mtrrs, Enl u Entf e Mdräg	80.12.20↔	Arthrotomie des Ellenbogens, Gelenkspülung mit Drainage
77.18.44↔	Sonstige Knochinzis oh Knochdurchtr an Metatars, Drain	80.12.21↔	Arthrot d Ellenbogens, Entfernung freier Gelenkkörper
77.18.49↔	So Knochinzis oh Knochdurchtr an Metatars, so	80.12.99↔	Sonstige Arthrotomie des Ellbogens, sonstige
77.18.99↔	So Knochinzis oh Knochdurchtr an Tarsal u Metatars, so	80.13.00↔	Sonstige Arthrotomie des Handgelenks, n.n.bez.
77.19.00↔	Knochinzis an and näher bez Kn, ohne Gschk, n.n.bez.	80.13.10↔	Arthr Arthrot d Handgelenkes, Gelenkspülung mit Drain
77.19.10↔	Knochinzis an Phalangen d Hand, Explor und Knochenbo	80.13.11↔	Arthr Arthrot d Handgelenkes, Entf freier Gelenkkörper
77.19.11↔	Knocheninzision an Phalangen d Hand, Fremdkentf	80.13.12↔	Arthr Arthrot d Handgel, Einl oder Entf e Medträg
77.19.12↔	Knochinzis an Phal d Hand, Einl und Entf e Medträg	80.13.20↔	Arthrot des Handgelenkes, Gelenkspülung mit Drainage
77.19.13↔	Knocheninzision an Phalangen der Hand, Drainage	80.13.21↔	Arthrot d Handgelenkes, Entfernung freier Gelenkkörper
77.19.19↔	Sonstige Knocheninzision an Phalangen der Hand	80.13.99↔	Sonstige Arthrotomie des Handgelenks, sonstige
77.19.20↔	Knocheninzision an d Wirbelsäule, Explor und Knochenbo	80.14.00↔	Sonstige Arthrotomie von Hand und Fingern, n.n.bez.
77.19.21↔	Knocheninzision an d Wirbelsäule, Fremdkentf	80.14.10↔	Arthrot von Hand und Fingern, Gelenkspülung mit Drain
77.19.22↔	Knochinzis an d Wirbelsäule, Einl und Entf von Medtr	80.14.99↔	Sonstige Arthrotomie von Hand und Fingern, sonstige
77.19.23↔	Knocheninzision an der Wirbelsäule, Drainage	80.16.00↔	Sonstige Arthrotomie des Knies, n.n.bez.

80.16.10↔	Arthr Arthrot d Kniegelenkes, Gelenkspülung mit Drain	80.83.10↔	Arthr lokale Exz oder Destr e Gelläs a Handgelenk
80.16.11↔	Arthr Arthrot d Kniegelenkes, Entf freier Gelenkkörper	80.83.11↔	Débridement am Handgelenk
80.16.12↔	Arthr Arthrot d Kniegel, Einl oder Entf e Medträg	80.83.12↔	Zystenexstirpation am Handgelenk
80.16.20↔	Arthrot des Kniegelenkes, Gelenkspülung mit Drainage	80.83.99↔	Sonstige Lok Exz oder Destr e Gelläs a Hdgel, sonstige
80.16.21↔	S Arthrt d Knies, Arthrt d Kniegl, Entf freier Gikörp	80.85.00↔	Sonstige Lok Exz o Destr e Gelläs an d Hüfte, n.n.bez.
80.16.99↔	Sonstige Arthrotomie des Knies, sonstige	80.85.10↔	Arthr lokale Exz oder Destr e Gelenkläsion an d Hüfte
80.18.00↔	Sonstige Arthrotomie von Fuss und Zehen, n.n.bez.	80.85.11↔	Débridement am Hüftgelenk
80.18.10↔	Arthr Arthrot von Fuss und Zehen, Gelsp mit Drain	80.85.12↔	Zystenexstirpation am Hüftgelenk
80.18.11↔	Arthr Arthrot von Fuss und Zehen, Entf freier Gelkörp	80.85.99↔	Sonstige Lok Exz o Destr e Gelläs an d Hüfte, sonstige
80.18.12↔	Arthr Arthrot von Fuss u Zehen, Einl o Entf e Medträg	80.86.00↔	Sonstige Lok Exz oder Destr e Gelläs a Knie, n.n.bez.
80.18.20↔	Arthrot von Fuss und Zehen, Gelenkspülung mit Drainage	80.86.10↔	Arthr lokale Exzision oder Destruktion a Kniegelenk
80.18.21↔	Arthrot von Fuss und Zehen, Entf freier Gelenkkörper	80.86.11↔	Débridement am Kniegelenk
80.18.99↔	Sonstige Arthrotomie von Fuss und Zehen, sonstige	80.86.12↔	Zystenexstirpation am Kniegelenk
80.19.00↔	Sonstige Arthrot an and bez Lokalisation, n.n.bez.	80.86.13↔	Exzision eines Meniskusganglions am Kniegelenk
80.19.10↔	Arthr Arthrot d Sternoklgel, Gelsp m Drain	80.86.99↔	Sonstige Lok Exz oder Destr e Gelläs a Knie, sonstige
80.19.11↔	Arthr Arthrot d Sternoklgel, Entf freier Gelkörp	80.87.00↔	Sonstige Lok Exz o Destr e Gelläs a Sg, n.n.bez.
80.19.12↔	Arthr Arthrot d Sternoklgel, Einl o Entf e Medträg	80.87.10↔	Arthr Lok Exz o Destr e Gelläs a oberen Sprunggelenk
80.19.20↔	Arthrot d Sternoklavikulargelenkes, Gelsp mit Drain	80.87.11↔	Débridement am oberen Sprunggelenk
80.19.21↔	Arthrot d Sternoklgel, Entf freier Gelkörp	80.87.12↔	Zystenexstirpation am oberen Sprunggelenk
80.19.29↔	Sonstige Arthrotomie des Sternoklavikulargelenkes	80.87.19↔	Sonstige Lok Exz o Destr e Gelläs a ob Sprunggelenk
80.19.90↔	Arthr Arthrot an and bez Lokalisation, Gelsp mit Drain	80.87.20↔	Arthr Lok Exz o Destr e Gelläs a unteren Sprunggelenk
80.19.91↔	Arthr Arthrot an and bez Lok, Entf freier Gelkörp	80.87.21↔	Débridement am unteren Sprunggelenk
80.19.92↔	Arthr Arthrot an and bez Lok, Einl oder Entf e Medträg	80.87.22↔	Zystenexstirpation am unteren Sprunggelenk
80.19.93↔	Arthrot an and bez Lokalisation, Gelsp mit Drain	80.87.29↔	Sonstige Lok Exz o Destr e Gelläs a unteren Sg
80.19.94↔	Arthrot an and bez Lokalisation, Entf freier Gelkörp	80.87.99↔	Sonstige Lok Exz o Destr e Gelläs a Sg, sonstige
80.19.99↔	Sonstige Arthrot an and bez Lokalisation, sonstige	80.88.00↔	So Lok Exz o Destr e Gelläs an Fuss u Zehen, n.n.bez.
80.70.00↔	Synovektomie, ohne Angabe der Lokalisation, n.n.bez.	80.88.10↔	Arthr lokale Exz oder Destr e Gelläs an Fuss und Zehen
80.70.10↔	Arthroskopische Synovektomie ohne Ang der Lokalisation	80.88.20↔	Débridement am Metatarsophalangealgelenk
80.70.20↔	Offene Synovektomie ohne Angabe der Lokalisation	80.88.21↔	Zystenexstirpation am Metatarsophalangealgelenk
80.70.99↔	Synovektomie, ohne Angabe der Lokalisation, sonstige	80.88.29↔	Sonstige Lok Exz oder Destr a Metatarsgel
80.71.00↔	Synovektomie an der Schulter, n.n.bez.	80.88.30↔	Débridement an Zehengelenken
80.71.10↔	Synovektomie am Humeroglenoidalgelenk	80.88.40↔	Débridement an sonstigen Fussgelenken
80.71.11↔	Synovektomie am Akromioklavikulargelenk	80.88.50↔	Zystenexstirpation an sonstigen Gel von Fuss und Zehen
80.71.99↔	Synovektomie an der Schulter, sonstige	80.88.59↔	So Lok Exz o Destr an sonstigen Gel von Fuss und Zehen
80.72.00↔	Synovektomie am Ellbogen, n.n.bez.	80.88.99↔	So Lok Exz o Destr e Gelläs an Fuss und Zehen, so
80.72.10↔	Arthroskopische Synovektomie am Ellbogen	80.89.00↔	So Lok Exz o Destr e Gelläs an and bez Lok, n.n.bez.
80.72.20↔	Offene Synovektomie am Ellbogen	80.89.20↔	Arthr lokale Exz oder Destr e Gelläs a Iliosgel
80.72.99↔	Synovektomie am Ellbogen, sonstige	80.89.21↔	Débridement am Iliosakralgelenk
80.73.00↔	Synovektomie am Handgelenk, n.n.bez.	80.89.22↔	Zystenexstirpation am Iliosakralgelenk
80.73.10↔	Arthroskopische Synovektomie am Handgelenk	80.89.29↔	Sonstige lokale Exzision oder Destr a Iliosakralgelenk
80.73.20↔	Offene Synovektomie am Handgelenk	80.89.41↔	Débr einer Gelenkläsion an and bez Lokalisation
80.73.99↔	Synovektomie am Handgelenk, sonstige	80.89.42↔	Zystenexstirpation an Gelenken and bez Lokalisation
80.75.00↔	Synovektomie an der Hüfte, n.n.bez.	80.89.99↔	So Lok Exz o Destr e Gelläs an and bez Lok, so
80.75.10↔	Arthroskopische Synovektomie an der Hüfte	81.30↔	Reoperation einer Spondylodese, n.n.bez.
80.75.20↔	Offene Synovektomie an der Hüfte	81.53.00↔	Revision einer Hüftendoprothese, n.n.bez.
80.75.99↔	Synovektomie an der Hüfte, sonstige	81.53.10↔	Revision einer Hüftendoprothese, ohne Wechsel
80.76.00↔	Synovektomie am Knie, n.n.bez.	81.53.11↔	Rv e Obrfrirsprt a Hüftgl u Neuimpl e Hüftndprth
80.76.10↔	Arthroskopische Synovektomie am Kniegelenk	81.53.12↔	Revision e Duokopfproth und Neuimpl e Hüftendoproth
80.76.11↔	Arthr Synovektomie a proximalen Tibiofibulargelenk	81.53.13↔	Rev e sonst Hüftendoproth und Neuimpl e Hüftendoproth
80.76.20↔	Offene Synovektomie am Kniegelenk	81.53.99↔	Revision einer Hüftendoprothese, sonstige
80.76.21↔	Offene Synovektomie am proximalen Tibiofibulargelenk	81.55.00↔	Revision einer Knieprothese, n.n.bez.
80.76.99↔	Synovektomie am Knie, sonstige	81.55.10↔	Revision einer Knieprothese, ohne Wechsel
80.78.00↔	Synovektomie an Fuss und Zehen, n.n.bez.	81.55.11↔	Revision e Knieprothese und Wechsel e Patellaersatzes
80.78.10↔	Arthroskopische Synovektomie am Tarsometatarsalgelenk	81.55.12↔	Revision e Knieproth und Neuimpl e Knieendoprothese
80.78.11↔	Arthr Synovektomie a Metatarsophalangealgelenk	81.55.99↔	Revision einer Knieprothese, sonstige
80.78.19↔	Sonstige arthroskopische Synovektomie an Fuss und Zehen	81.59.00↔	Revision des Gelenkersatzes der unteren Extremitäten, nnbez
80.78.20↔	Offene Synovektomie am Tarsometatarsalgelenk	81.59.10↔	Revision d Gellers d unteren Extrem, ohne Wechsel
80.78.21↔	Offene Synovektomie am Metatarsophalangealgelenk	81.59.11↔	Revision und Wechsel einer Sprunggelenkendoprothese
80.78.29↔	Sonstige offene Synovektomie an Fuss und Zehen	81.59.12↔	Revision und Wechsel einer Fusswurzelendoprothese
80.78.99↔	Synovektomie an Fuss und Zehen, sonstige	81.59.13↔	Revision und Wechsel e Vorfussoder Zehenendoprothese
80.79.00↔	Synovektomie an and näher bez Lokalisationen, n.n.bez.	81.59.99↔	Revision des Gelenkersatzes der unteren Extremitäten, sonst
80.79.10↔	Arthroskopische Synovektomie am Sternoklavikulargelenk	81.90.00↔	Chondrozytentransplantation, n.n.bez.
80.79.11↔	Arthroskopische Synovektomie am Iliosakralgelenk	81.90.20↔	Autg matrixinduzierte Chondrozyttx an Gel, offen chir
80.79.19↔	Arthr Synovektomie an and näher bez Lokalisationen	81.90.99↔	Chondrozytentransplantation, sonstige
80.79.20↔	Offene Synovektomie am Sternoklavikulargelenk	84.00↔	Amputation an der oberen Extremität, n.n.bez.
80.79.21↔	Offene Synovektomie am Iliosakralgelenk	84.01↔	Amput und Exartikulation an e Finger (ausgen a Daum)
80.79.22↔	Offene Synovektomie an der Symphyse	84.02↔	Amputation und Exartikulation am Daumen
80.79.29↔	Offene Synovektomie an and näher bez Lokalisationen	84.03.00↔	Hand-Amputation, n.n.bez.
80.79.99↔	Synovektomie an and näher bez Lokalisationen, sonstige	84.03.10↔	Komplette Hand-Amputation an Handwurzel oder Mittelhand
80.83.00↔	Sonstige Lok Exz oder Destr e Gelläs a Hdgel, n.n.bez.	84.03.99↔	Hand-Amputation, sonstige

84.04↔	Handgelenks-Exartikulation	86.4x.25↔	Rad Exz e Hautlās d Hand m Tx o Transp von Haut
84.05↔	Vorderarm-Amputation	86.4x.26↔	Rd Exz e Hautlās an Bruw u Rücken m Tx o Trnsp v Haut
84.06↔	Ellbogen-Exartikulation	86.4x.27↔	Rad Exz e Hautlās an d Bauchreg m Tx o Transp von Haut
84.07↔	Oberarm-Amputation	86.4x.28↔	Rd Exz e Hautlās d Leist u Gnrg m Tx o Trnsp v Haut
84.08↔	Schultergelenk-Exartikulation	86.4x.29↔	Rad Exz e Hautlās and Lok m Tx o Transp von Haut
84.09↔	Interthorakoskapuläre Amputation	86.4x.2a↔	Rad Exz e Hautlās a Gesäß m Tx o Transp von Haut
84.10↔	Amputation der unteren Extremität, n.n.bez.	86.4x.2b↔	Rad Exz e Hautlās d unt Extrem m Tx o Transp von Haut
84.11↔	Zehenamputation	86.4x.30↔	Mkrg Chr a Schnlschntt (Mhs' Mrcrgrphc Srgr)
84.12↔	Amputation durch Fuss	86.4x.31↔	Mkrg Chr a Prffnschntt (3DHstglie n Tübng Mthd)
84.13↔	Exartikulation im Sprunggelenk	86.4x.99↔	Radikale Exzision einer Hautläsion, sonstige
84.14↔	Transmalleoläre Amputation im Sprunggelenk	86.60↔	Freies Hauttransplantat, n.n.bez.
84.15↔	Sonstige Unterschenkel-Amputation	86.61.00↔	Vollhauttransplantat an die Hand, n.n.bez.
84.16↔	Knie-Exartikulation	86.61.10↔	Kleinflächiges Vollhauttransplantat an die Hand
84.17↔	Oberschenkel-Amputation	86.61.20↔	Großflächiges Vollhauttransplantat an die Hand
84.18↔	Hüft-Exartikulation	86.61.99↔	Vollhauttransplantat an die Hand, sonstige
84.19↔	Abdominopelvine Amputation	86.62.00↔	Sonstiges Hauttransplantat an die Hand, n.n.bez.
84.21↔	Daumen-Replantation	86.62.10↔	Kleinflächiges Spalthauttransplantat an die Hand
84.22↔	Finger-Replantation (ausser Daumen)	86.62.20↔	Großflächiges Spalthauttransplantat an die Hand
84.23.00↔	Replantation von Vorderarm, Handgelenk oder Hand, n.n.bez.	86.62.99↔	Sonstiges Hauttransplantat an die Hand, sonstiges
84.23.10↔	Replantation von Vorderarm	86.63.00↔	Vollhauttransplantat an andere Lokalisationen, n.n.bez.
84.23.11↔	Replantation von Handgelenk oder Hand	86.63.10↔	Kleinfl Vollhaut an D Kopf (auss Lip und Mund)
84.23.99↔	Replantation von Vorderarm, Handgelenk oder Hand, sonst	86.63.11↔	Kleinflächiges Vollhauttransplantat an den Hals
84.24↔	Oberarm-Replantation	86.63.12↔	Kleinflächiges Vollhauttransplantat an Schulter und Oberarm
84.25↔	Zehen-Replantation	86.63.13↔	Kleinflächiges Vollhauttransplantat an den Unterarm
84.26↔	Fuss-Replantation	86.63.15↔	Kleinfl Vollhauttransplantat an Bruw, Bauch und Rücken
84.27.00↔	Replantation von Unterschenkel oder Sprunggelenk, n.n.bez.	86.63.16↔	Kleinfl Vollhauttransplantat an d Leisten und Genreg
84.27.10↔	Replantation vom Unterschenkel im Kniebereich	86.63.17↔	Kleinflächiges Vollhauttransplantat an das Gesäß
84.27.99↔	Replantation von Unterschenkel oder Sprunggelenk, sonst	86.63.18↔	Kleinfl Vollhauttransplantat an Os und Unterschenkel
84.28↔	Oberschenkel-Replantation	86.63.19↔	Kleinflächiges Vollhauttransplantat an andere Lokalisation
84.29.00↔	Sonstige Replantation, n.n.bez.	86.63.1a↔	Kleinflächiges Vollhauttransplantat an den Fuß
84.29.10↔	Sonstige Replantation, Obere Extremität	86.63.20↔	Groß Vollhaut an D Kopf (auss Lip und Mund)
84.29.20↔	Sonstige Replantation, Untere Extremität	86.63.21↔	Großflächiges Vollhauttransplantat an den Hals
84.29.99↔	Sonstige Replantation, sonstige	86.63.22↔	Großflächiges Vollhauttransplantat an Schulter und Oberarm
84.3x.00↔	Revision eines Amputationsstumpfes, n.n.bez.	86.63.23↔	Großflächiges Vollhauttransplantat an den Unterarm
84.3x.10↔	Rev eines Amputationsstumpfes, Schulter- und Oberarmregion	86.63.25↔	Groß Vollhauttransplantat an Bruw, Bauch und Rücken
84.3x.11↔	Revision eines Amputationsstumpfes, Unterarmregion	86.63.26↔	Groß Vollhauttransplantat an d Leisten und Genreg
84.3x.12↔	Revision eines Amputationsstumpfes, Handregion	86.63.27↔	Großflächiges Vollhauttransplantat an das Gesäß
84.3x.13↔	Revision eines Amputationsstumpfes, Untere Extremität	86.63.28↔	Groß Vollhauttransplantat an Os und Unterschenkel
84.3x.19↔	Revision eines Amputationsstumpfes, Andere Lokalisation	86.63.29↔	Großflächiges Vollhauttransplantat an andere Lokalisation
84.3x.99↔	Revision eines Amputationsstumpfes, sonstige	86.63.2a↔	Großflächiges Vollhauttransplantat an den Fuß
84.66.00↔	Rev o Ersetz von künstl Diskproth, zervikal, n.n.bez.	86.63.99↔	Vollhauttransplantat an andere Lokalisationen, sonstige
84.66.10↔	Ersetzen von künstlicher Diskusprothese, zervikal	86.65.00↔	Heterologe Hauttransplantation, n.n.bez.
84.66.20↔	Revision von künstlicher Diskusprothese, zervikal	86.65.10↔	Kleinflächige heterologe Hauttx an D Kopf
84.66.99↔	Rev o Ersetz von künstl Diskproth, zervikal, sonstige	86.65.11↔	Kleinflächige heterologe Hauttransplantation an den Hals
84.67↔	Revision oder Ers von künstlicher Diskusprothese, thorakal	86.65.12↔	Kleinflächige heterol Hauttx an Schulter und Oberarm
84.68.00↔	Rev o Ersetz von künstl Diskproth, lumbosakr, n.n.bez.	86.65.13↔	Kleinflächige heterologe Hauttransplantation an den Unterarm
84.68.10↔	Ersetzen von künstlicher Diskusprothese, lumbosakral	86.65.14↔	Kleinflächige heterologe Hauttransplantation an die Hand
84.68.20↔	Revision von künstlicher Diskusprothese, lumbosakral	86.65.15↔	Kleinflächige heterologe Hauttx an Bruw und Rücken
84.68.99↔	Rev o Ersetz von künstl Diskproth, lumbosakr, sonstige	86.65.16↔	Kleinfl heterologe Hauttransplantation an die Bauchregion
84.69.00↔	Revision oder Ers von künstlicher Diskusprothese, n.n.bez.	86.65.17↔	Kleinflächige heterologe Hauttx an d untere Extrem
84.69.10↔	Ersetzen von künstlicher Diskusprothese	86.65.19↔	Kleinflächige heterologe Hauttx an And Lokalisation
84.69.20↔	Revision von künstlicher Diskusprothese	86.65.20↔	Großflächige heterologe Hauttransplantation an den Kopf
84.69.99↔	Revision o Ers von künstlicher Diskusprothese, sonst	86.65.21↔	Großflächige heterologe Hauttransplantation an den Hals
84.91↔	Amputation, n.n.bez.	86.65.22↔	Groß heterologe Hauttx an Schulter und Oberarm
86.25.00↔	Dermabrasion, n.n.bez.	86.65.23↔	Großflächige heterologe Hauttransplantation an den Unterarm
86.25.10↔	Kleinflächige Dermabrasion	86.65.24↔	Großflächige heterologe Hauttransplantation an die Hand
86.25.20↔	Großflächige Dermabrasion	86.65.25↔	Groß heterologe Hauttx an Bruw und Rücken
86.25.99↔	Dermabrasion, sonstige	86.65.26↔	Großflächige heterologe Hauttransplantation an Bauchregion
86.4x.00↔	Radikale Exzision einer Hautläsion, n.n.bez.	86.65.27↔	Groß heterologe Hauttx an d untere Extrem
86.4x.10↔	Radikale Exz e Hautlās a Kopf mit histgr Kontrolle	86.65.29↔	Groß heterologe Hauttx an And Lokalisation
86.4x.11↔	Radikale Exz e Hautlās d Halses mit histgr Kontrolle	86.65.30↔	Transplantation von Schweinehaut
86.4x.13↔	Rad Exz e Hautlās an Unterarm und Hand m histgr Kontr	86.65.40↔	Prm Hautrstz d zweischchtgs DrmsEpdrmsErstzmtrial
86.4x.17↔	Rd Exz e Hautlās an Leist u Gnrg u Gsäß m histgr Kontr	86.65.99↔	Heterologe Hauttransplantation, sonstige
86.4x.18↔	Radikale Exz e Hautlās d unteren Extrem m histgr Kontr	86.66.00↔	Homologe Hauttransplantation, n.n.bez.
86.4x.19↔	Radikale Exz e Hautlās and Lok mit histgr Kontr	86.66.10↔	Kleinflächige homologe Hauttransplantation an den Kopf
86.4x.20↔	Rad Exz e Hautlās a Kopf m Tx o Transp von Haut	86.66.11↔	Kleinflächige homologe Hauttransplantation an den Hals
86.4x.21↔	Rad Exz e Hautlās d Halses m Tx o Transp von Haut	86.66.12↔	Kleinflächige homologe Hauttx an Schulter und Oberarm
86.4x.22↔	Rd Exz e Hautlās an Schlt u Axll m Tx o Trnsp v Haut	86.66.13↔	Kleinflächige homologe Hauttransplantation an den Unterarm
86.4x.23↔	Rad Exz e Hautlās an Ob a Ellb m Tx o Transp von Haut	86.66.14↔	Kleinflächige homologe Hauttransplantation an die Hand
86.4x.24↔	Rad Exz e Hautlās d Unterarmes m Tx o Transp von Haut	86.66.15↔	Kleinflächige homologe Hauttx an Bruw und Rücken

86.66.16↔	Kleinfl homologe Hauttransplantation an die Bauchregion	86.73.21↔	Großflächige Verschiebe-Rotationsplastik an die Hand
86.66.17↔	Kleinflächige homologe Hauttx an d untere Extrem	86.73.22↔	Großflächige Transpositionsplastik an die Hand
86.66.19↔	Kleinflächige homologe Hauttx an And Lokalisation	86.73.23↔	Großflächige Insellappenplastik an die Hand
86.66.20↔	Großflächige homologe Hauttransplantation an den Kopf	86.73.24↔	Großflächige Z-Plastik an die Hand
86.66.21↔	Großflächige homologe Hauttransplantation an den Hals	86.73.29↔	Sonstige lokale Lappenplastik an die Hand
86.66.22↔	Grofl homologe Hauttx an Schulter und Oberarm	86.73.30↔	Anbr von fr Lappen mit mikrovaskulärer Anast an d Hand
86.66.23↔	Großflächige homologe Hauttransplantation an den Unterarm	86.73.40↔	Anbr von gestielt reg o gestielt Fernl an d Hand
86.66.24↔	Großflächige homologe Hauttransplantation an die Hand	86.73.80↔	Komb plastische Eingriffe an Haut und Unterhaut der Hand
86.66.25↔	Grofl homologe Hauttransplantation an Bruw und Rücken	86.73.99↔	Anbr von gestielten oder fr Lappen an d Hand, sonstige
86.66.26↔	Großflächige homologe Hauttransplantation an die Bauchregion	86.74.00↔	Anbr von gestielt oder fr Lappen an And Lok, n.n.bez.
86.66.27↔	Grofl homologe Hauttransplantation an d untere Extrem	86.74.10↔	Kleinflächige Dehnungsplastik am Kopf (außer Lippe und Mund)
86.66.29↔	Großfl homologe Hauttransplantation an andere Lokalisation	86.74.11↔	Kleinflächige Dehnungsplastik am Hals
86.66.99↔	Homologe Hauttransplantation, sonstige	86.74.12↔	Kleinflächige Dehnungsplastik an Schulter und Oberarm
86.67.00↔	Haut-Regenerationsgraft, n.n.bez.	86.74.13↔	Kleinflächige Dehnungsplastik am Unterarm
86.67.10↔	Kleinfl temporäres HautRegenerationsgraft an D Kopf	86.74.14↔	Kleinflächige Dehnungsplastik an Brustwand und Rücken
86.67.11↔	Kleinfl temporäres Haut-Regenerationsgraft an den Hals	86.74.15↔	Kleinflächige Dehnungsplastik an der Bauchregion
86.67.12↔	Kleinfl temporäres HautRegenergraft an Schult und Oba	86.74.16↔	Kleinfl Dehnungsplastik an der Leisten- u Genitalregion
86.67.13↔	Kleinfl temporäres HautRegenergraft an D Unterarm	86.74.17↔	Kleinflächige Dehnungsplastik am Gesäß
86.67.14↔	Kleinfl temporäres Haut-Regenerationsgraft an die Hand	86.74.18↔	Kleinfl Dehnungsplastik an Oberschenkel und Unterschenkel
86.67.15↔	Kleinfl temp HautRegenergraft an Bruw und Rücken	86.74.19↔	Kleinflächige Dehnungsplastik, an andere Lokalisationen
86.67.16↔	Kleinfl temporäres HautRegenergraft an d Bauchreg	86.74.1a↔	Kleinflächige Dehnungsplastik am Fuß
86.67.17↔	Kleinfl temp HautRegenergraft an d untere Extrem	86.74.20↔	Klfl VerschiebeRotationspl a Kopf (auss Lip und Mund)
86.67.19↔	Kleinfl temporäres HautRegenerationsgraft an And Lok	86.74.21↔	Kleinflächige Verschiebe-Rotationsplastik am Hals
86.67.20↔	Grofl temporäres HautRegenerationsgraft an D Kopf	86.74.22↔	Klfl VerschiebeRotationsplastik an Schulter und Oba
86.67.21↔	Großflächiges temporäres Haut-Regenerationsgraft an den Hals	86.74.23↔	Kleinflächige Verschiebe-Rotationsplastik am Unterarm
86.67.22↔	Grofl temporäres HautRegenergraft an Schulter und Oba	86.74.25↔	Klfl VerschiebeRotationsplastik an Bruw und Rücken
86.67.23↔	Großfl temporäres Haut-Regenerationsgraft an den Unterarm	86.74.26↔	Kleinflächige Verschiebe-Rotationsplastik an der Bauchregion
86.67.24↔	Großflächiges temporäres Haut-Regenerationsgraft an die Hand	86.74.27↔	Klfl VerschiebeRotationspl an d Leist und Genreg
86.67.25↔	Grofl temporäres HautRegenergraft an Bruw und Rücken	86.74.28↔	Kleinflächige Verschiebe-Rotationsplastik am Gesäß
86.67.26↔	Grofl temporäres HautRegenerationsgraft an d Bauchreg	86.74.29↔	Klfl VerschiebeRotationsplastik, an And Lok
86.67.27↔	Grofl temporäres HautRegenergraft an d untere Extrem	86.74.2a↔	Klfl VerschiebeRotationspl an Os und Unterschenkel
86.67.29↔	Grofl temporäres HautRegenerationsgraft an And Lok	86.74.2b↔	Kleinflächige Verschiebe-Rotationsplastik am Fuß
86.67.30↔	Permanenter Hautersatz durch Epidermisersatzmaterial	86.74.30↔	Klfl Transpositionsplastik a Kopf (auss Lip und Mund)
86.67.31↔	Permanenter Hautersatz durch Dermisersatzmaterial	86.74.31↔	Kleinflächige Transpositionsplastik am Hals
86.67.99↔	Haut-Regenerationsgraft, sonstige	86.74.32↔	Kleinflächige Transpositionsplastik an Schulter und Oberarm
86.69.00↔	Sonst Hauttransplantation an andere Lokalisationen, n.n.bez.	86.74.33↔	Kleinflächige Transpositionsplastik am Unterarm
86.69.10↔	Klfl Spalthauttx an D Kopf (auss Lip und Mund)	86.74.34↔	Kleinflächige Transpositionsplastik an Brustwand und Rücken
86.69.11↔	Kleinflächige Spalthauttransplantation an den Hals	86.74.35↔	Kleinflächige Transpositionsplastik an der Bauchregion
86.69.12↔	Kleinfl Spalthauttransplantation an Schulter u Oberarm	86.74.36↔	Klfl Transpositionsplastik an d Leisten und Genreg
86.69.13↔	Kleinflächige Spalthauttransplantation an den Unterarm	86.74.37↔	Kleinflächige Transpositionsplastik am Gesäß
86.69.14↔	Kleinflächige Spalthauttransplantation an die Hand	86.74.38↔	Klfl Transpositionsplastik an Os und Unterschenkel
86.69.15↔	Kleinfl Spalthauttransplantation an Brustwand und Rücken	86.74.39↔	Kleinfl Transpositionsplastik, an andere Lokalisationen
86.69.16↔	Kleinflächige Spalthauttransplantation an der Bauchregion	86.74.3a↔	Kleinflächige Transpositionsplastik am Fuß
86.69.17↔	Klfl Spalthauttransplantation an d Leisten und Genreg	86.74.40↔	Kleinfl Insellappenplastik am Kopf (außer Lippe und Mund)
86.69.18↔	Klfl Spalthauttransplantation an Os und Unterschenkel	86.74.41↔	Kleinflächige Insellappenplastik am Hals
86.69.19↔	Kleinfl Spalthauttransplantation an andere Lokalisation	86.74.42↔	Kleinflächige Insellappenplastik an Schulter und Oberarm
86.69.1a↔	Kleinflächige Spalthauttransplantation an den Fuß	86.74.43↔	Kleinflächige Insellappenplastik am Unterarm
86.69.20↔	Grofl Spalthauttx an D Kopf (auss Lip und Mund)	86.74.44↔	Kleinflächige Insellappenplastik an Brustwand und Rücken
86.69.21↔	Großflächige Spalthauttransplantation an den Hals	86.74.45↔	Kleinflächige Insellappenplastik an der Bauchregion
86.69.22↔	Großfl Spalthauttransplantation an Schulter u Oberarm	86.74.46↔	Kleinflächige Insellappl an d Leisten und Genreg
86.69.23↔	Großflächige Spalthauttransplantation an den Unterarm	86.74.47↔	Kleinflächige Insellappenplastik am Gesäß
86.69.24↔	Großflächige Spalthauttransplantation an die Hand	86.74.48↔	Klfl Insellappl an Oberschenkel und Unterschenkel
86.69.25↔	Großfl Spalthauttransplantation an Brustwand und Rücken	86.74.49↔	Kleinflächige Insellappenplastik, an andere Lokalisationen
86.69.26↔	Großflächige Spalthauttransplantation an die Bauchregion	86.74.4a↔	Kleinflächige Insellappenplastik am Fuß
86.69.27↔	Grofl Spalthauttransplantation an d Leist und Genreg	86.74.50↔	Kleinflächige Z-Plastik am Kopf (außer Lippe und Mund)
86.69.28↔	Großflächige Spalthauttransplantation an das Gesäß	86.74.51↔	Kleinflächige Z-Plastik am Hals
86.69.29↔	Großflächige Spalthauttransplantation an andere Lokalisation	86.74.52↔	Kleinflächige Z-Plastik an Schulter und Oberarm
86.69.2a↔	Grofl Spalthauttransplantation an Os und Unterschenkel	86.74.53↔	Kleinflächige Z-Plastik am Unterarm
86.69.2b↔	Großflächige Spalthauttransplantation an den Fuß	86.74.54↔	Kleinflächige Z-Plastik an Brustwand und Rücken
86.69.99↔	Sonst Hauttransplantation an andere Lokalisationen, sonst	86.74.55↔	Kleinflächige Z-Plastik an der Bauchregion
86.70↔	Gestielte oder freie Lappen, n.n.bez.	86.74.56↔	Kleinflächige Z-Plastik an der Leisten- und Genitalregion
86.71↔	Harauspräg und Vorbereiten von gestielt oder fr Lappen	86.74.57↔	Kleinflächige Z-Plastik am Gesäß
86.72↔	Verschiebung eines gestielten Lappens	86.74.58↔	Kleinflächige Z-Plastik an Oberschenkel und Unterschenkel
86.73.00↔	Anbr von gestieltem oder fr Lappen an d Hand, n.n.bez.	86.74.59↔	Kleinflächige Z-Plastik, an andere Lokalisationen
86.73.10↔	Kleinflächige Dehnungsplastik an die Hand	86.74.5a↔	Kleinflächige Z-Plastik am Fuß
86.73.11↔	Kleinflächige Verschiebe-Rotationsplastik an die Hand	86.74.99↔	Anbr von gestielt oder fr Lappen an And Lok, sonstige
86.73.12↔	Kleinflächige Transpositionsplastik an die Hand	86.75.00↔	Revision von gestieltem oder freiem Lappen, n.n.bez.
86.73.13↔	Kleinflächige Insellappenplastik an die Hand	86.75.10↔	Revision von gestielt o fr Lp o fr Hauttx d Kopfes
86.73.14↔	Kleinflächige Z-Plastik an die Hand	86.75.11↔	Revision von gestielt o fr Lp o fr Hauttx d Halses
86.73.20↔	Großflächige Dehnungsplastik an die Hand	86.75.12↔	Rev von gestielt o fr Lp o fr Hauttx von Schult u Oba

86.75.13↔	Revision von gestielt o fr Lp o fr Hauttx d Unterarmes	86.77.15↔	Sonstige lokale Lappenplastik an der Bauchregion
86.75.14↔	Revision von gestielt oder fr Lp oder fr Hauttx d Hand	86.77.16↔	Sonst lokale Lappenplastik an der Leisten- und Genitalregion
86.75.15↔	Rev von gestielt o fr Lp o fr Hauttx d Bruw und Rücken	86.77.17↔	Sonstige lokale Lappenplastik am Gesäß
86.75.16↔	Revision von gestielt o fr Lp o fr Hauttx d Bauchreg	86.77.18↔	Sonst lokale Lappenplastik an Oberschenkel und Uschenkel
86.75.17↔	Rev von gestielt o fr Lp o fr Hauttx d unteren Extrem	86.77.19↔	Sonstige lokale Lappenplastik, an andere Lokalisationen
86.75.19↔	Revision von gestielt o fr Lp o fr Hauttx and Lok	86.77.1a↔	Sonstige lokale Lappenplastik am Fuß
86.75.99↔	Revision von gestieltem oder freiem Lappen, sonstige	86.77.99↔	Anbringen von sonstiger lokaler Lappenplastik, sonstige
86.76.00↔	Anbr von gestielt o fr Lp an And Lok, GroFI, n.n.bez.	86.78.00↔	Sonstige Lappenplastiken, n.n.bez.
86.76.10↔	Großflächige Dehnungsplastik am Kopf (außer Lippe und Mund)	86.78.10↔	Anbr v fr Lp m mkrvsk Anast a Kpf (auss Lp u Mnd)
86.76.11↔	Großflächige Dehnungsplastik am Hals	86.78.11↔	Anbr von fr Lappen mit mikrovaskulärer Anast a Hals
86.76.12↔	Großflächige Dehnungsplastik an Schulter und Oberarm	86.78.12↔	Anbr von fr Lp m mikrovask Anast an Schulter und Oba
86.76.13↔	Großflächige Dehnungsplastik am Unterarm	86.78.13↔	Anbr von fr Lp mit mikrovaskulärer Anast a Unterarm
86.76.14↔	Großflächige Dehnungsplastik an Brustwand und Rücken	86.78.14↔	Anbr von fr Lp m mikrovask Anast an Bruw und Rücken
86.76.15↔	Großflächige Dehnungsplastik an der Bauchregion	86.78.15↔	Anbr von fr Lp mit mikrovaskulärer Anast an Bauchreg
86.76.16↔	Großfl Dehnungsplastik an der Leisten- u Genitalregion	86.78.16↔	Anbr von fr Lp m mikrovask Anast an d Leist u Genreg
86.76.17↔	Großflächige Dehnungsplastik am Gesäß	86.78.17↔	Anbr von fr Lappen mit mikrovaskulärer Anast a Gesäß
86.76.19↔	Großflächige Dehnungsplastik, an andere Lokalisationen	86.78.18↔	Anbr von fr Lp m mikrovask Anast an d unteren Extrem
86.76.1a↔	Grossfl Dehnungsplastik an Oberschenkel und Unterschenkel	86.78.19↔	Anbr von fr Lp mit mikrovaskulärer Anast an And Lok
86.76.1b↔	Großflächige Dehnungsplastik am Fuß	86.78.20↔	Anbr v gestielt rg Lp o gstielt FmI a Kpf (auss Lp u Mnd)
86.76.20↔	Groß VerschiebeRotationspl a Kopf (auss Lip u Mund)	86.78.21↔	Anbr von gestielt regionalem Lp o gestielt FernI a Ha
86.76.21↔	Großflächige Verschiebe-Rotationsplastik am Hals	86.78.22↔	Anbr v gstielt rg Lp o gstielt FmI an Schl u Ob
86.76.22↔	Grossfl Verschiebe-Rotationsplastik an Schulter und Oberarm	86.78.23↔	Anbr von gestielt reg Lp o gestielt FernI a Unterarm
86.76.23↔	Großflächige Verschiebe-Rotationsplastik am Unterarm	86.78.24↔	Anbr v gstielt rg Lp o gstielt FmI an Brw u Rückn
86.76.24↔	Grossfl Verschiebe-Rotationsplastik an Brustwand und Rücken	86.78.25↔	Anbr v gestielt reg Lp o gestielt FernI an d Bauchreg
86.76.25↔	Großflächige Verschiebe-Rotationsplastik an der Bauchregion	86.78.26↔	Anbr v gstielt rg Lp o gstielt FmI an d Leist u Gnrg
86.76.26↔	Groß VerschiebeRotationspl an d Leist und Genreg	86.78.27↔	Anbr von gestielt reg Lp o gestielt FernI a Gesäß
86.76.27↔	Großflächige Verschiebe-Rotationsplastik am Gesäß	86.78.28↔	Anbr v gstielt rg Lp o gstielt FmI an d unt Extrm
86.76.28↔	Groß VerschiebeRotationspl an Os und Unterschenkel	86.78.29↔	Anbr von gestielt reg Lp o gestielt FernI an And Lok
86.76.29↔	Grossfl Verschiebe-Rotationsplastik an andere Lokalisation	86.78.30↔	Kmb Plst Engr an Haut u Unth d Kpfs (auss Lp u Mnd)
86.76.2a↔	Großflächige Verschiebe-Rotationsplastik am Fuß	86.78.31↔	Komb plastische Ingr an Haut und Unterhaut d Halses
86.76.30↔	Groß Transpositionsplastik a Kopf (auss Lip und Mund)	86.78.32↔	Komb Plast Ingr an Haut u Unterhaut von Schult u Oba
86.76.31↔	Großflächige Transpositionsplastik am Hals	86.78.33↔	Komb Plast Ingr an Haut und Unterhaut d Unterarmes
86.76.32↔	Großflächige Transpositionsplastik an Schulter und Oberarm	86.78.34↔	Komb Plast Ingr an Haut u Unterhaut von Bruw u Rücken
86.76.33↔	Großflächige Transpositionsplastik am Unterarm	86.78.35↔	Komb Plast Ingr an Haut und Unterhaut von Bauchreg
86.76.34↔	Großflächige Transpositionsplastik an Brustwand und Rücken	86.78.36↔	Komb Plast Ingr an Haut u Unterhaut d Leist u Genreg
86.76.35↔	Großflächige Transpositionsplastik an der Bauchregion	86.78.37↔	Komb plastische Ingr an Haut und Unterhaut d Gesäßes
86.76.36↔	Groß Transpositionsplastik an d Leisten und Genreg	86.78.38↔	Komb Plast Ingr an Haut u Unterhaut d unteren Extrem
86.76.37↔	Großflächige Transpositionsplastik am Gesäß	86.78.39↔	Komb plastische Ingr an Haut und Unterhaut and Lok
86.76.38↔	Groß Transpositionsplastik an Os und Unterschenkel	86.78.40↔	Anbr v sonst gestielt o fr Lp a Kopf (auss Lip u Mund)
86.76.39↔	Großflächige Transpositionsplastik an andere Lokalisation	86.78.41↔	Anbringen von sonstm gestielten oder freien Lappen am Hals
86.76.3a↔	Großflächige Transpositionsplastik am Fuß	86.78.42↔	Anbr von sonstigem gestielt o fr Lp an Schult und Oba
86.76.40↔	Grossfl Insellappenplastik am Kopf (außer Lippe und Mund)	86.78.43↔	Anbr von sonstigem gestielt oder fr Lappen a Unterarm
86.76.41↔	Großflächige Insellappenplastik am Hals	86.78.44↔	Anbr von sonstigem gestielt o fr Lp an Bruw und Rücken
86.76.42↔	Großflächige Insellappenplastik an Schulter und Oberarm	86.78.45↔	Anbr von sonstigem gestielt oder fr Lp an d Bauchreg
86.76.43↔	Großflächige Insellappenplastik am Unterarm	86.78.46↔	Anbr von sonst gestielt o fr Lp an d Leist und Genreg
86.76.44↔	Großflächige Insellappenplastik an Brustwand und Rücken	86.78.47↔	Anbringen von sonstm gestielten o freien Lappen am Gesäß
86.76.45↔	Großflächige Insellappenplastik an der Bauchregion	86.78.48↔	Anbr von sonst gestielt o fr Lp an d unteren Extrem
86.76.46↔	Groß Insellappenplastik an d Leisten und Genreg	86.78.49↔	Anbr von sonstigem gestielt oder fr Lappen an And Lok
86.76.47↔	Großflächige Insellappenplastik am Gesäß	86.78.99↔	Sonstige Lappenplastiken, sonstige
86.76.48↔	Groß Insellapl an Oberschenkel und Unterschenkel	86.88.00↔	Sonstige (temporäre) Weichteildeckung, n.n.bez.
86.76.49↔	Großflächige Insellappenplastik, an andere Lokalisationen	86.88.10↔	Kflf Weichteildeckung d kult Keratinozyten a Kopf
86.76.4a↔	Großflächige Insellappenplastik am Fuß	86.88.11↔	Kflf Weichteildeckung d kultivierte Keratinozyten a Ha
86.76.50↔	Großflächige Z-Plastik am Kopf (außer Lippe und Mund)	86.88.12↔	Kflf Weichtd d kult Keratinozyten an Schult u Oba
86.76.51↔	Großflächige Z-Plastik am Hals	86.88.13↔	Kflf Weichteildeckung d kult Keratinozyten a Unterarm
86.76.52↔	Großflächige Z-Plastik an Schulter und Oberarm	86.88.14↔	Kflf Weichteildeckung d kult Keratinozyten an d Hand
86.76.53↔	Großflächige Z-Plastik am Unterarm	86.88.15↔	Kflf Weichtd d kult Keratinozyten a Bruw u Rücken
86.76.54↔	Großflächige Z-Plastik an Brustwand und Rücken	86.88.16↔	Kflf Weichtd d kult Keratinozyten an d Bauchreg
86.76.55↔	Großflächige Z-Plastik an der Bauchregion	86.88.17↔	Kflf Weichtd d kult Keratinozyten an d unt Extrem
86.76.56↔	Großflächige Z-Plastik an der Leisten- und Genitalregion	86.88.19↔	Kflf Weichteildeckung d kult Keratinozyten an and Lok
86.76.57↔	Großflächige Z-Plastik am Gesäß	86.88.20↔	Kflf temp Weichteildeckung d Komb mehr Verf a Kopf
86.76.58↔	Großflächige Z-Plastik an Oberschenkel und Unterschenkel	86.88.21↔	Kflf temp Weichteildeckung d Komb mehr Verfahren a Ha
86.76.59↔	Großflächige Z-Plastik an andere Lokalisationen	86.88.22↔	Kflf temp Weichtd d Komb mehr Verf an Schult u Oba
86.76.5a↔	Großflächige Z-Plastik am Fuß	86.88.23↔	Kflf temp Weichteildeckung d Komb mehr Verf a Unta
86.76.99↔	Anbr von gestielt o fr Lp an And Lok, GroFI, sonstige	86.88.24↔	Kflf temp Weichteildeckung d Komb mehr Verf an d Hand
86.77.00↔	Anbringen von sonstiger lokaler Lappenplastik, n.n.bez.	86.88.25↔	Kflf temp Weichtd d Komb mehr Verf an Bruw u Rücken
86.77.10↔	Sonst lokale Lappenplastik am Kopf (außer Lippe und Mund)	86.88.26↔	Kflf temp Weichtd d Komb mehr Verf an d Bauchreg
86.77.11↔	Sonstige lokale Lappenplastik am Hals	86.88.27↔	Kflf temp Weichtd d Komb mehr Verf an d unt Extrem
86.77.12↔	Sonstige lokale Lappenplastik an Schulter und Oberarm	86.88.29↔	Kflf temp Weichteildeckung d Komb mehr Verf an and Lok
86.77.13↔	Sonstige lokale Lappenplastik am Unterarm	86.88.30↔	Grfl Weichtd d kit Kirtznyt an and Teil d Kpts
86.77.14↔	Sonstige lokale Lappenplastik an Brustwand und Rücken	86.88.31↔	Groß Weichteildeckung d kult Keratinozyten a Ha

86.88.32↔	Groß Weichteild d kult Keratinozyten an Schult u Oba	86.88.97↔	Sonst temporäre Weichteildeckung an der unteren Extremität
86.88.33↔	Groß Weichteildeckung d kult Keratinozyten a Unterarm	86.88.99↔	Sonstige temporäre Weichteildeckung, sonstige
86.88.34↔	Groß Weichteildeckung d kult Keratinozyten an d Hand	86.89.00↔	Sonstige Plast Reko an Haut und Subkutan, n.n.bez.
86.88.35↔	Groß Weichteild d kult Keratinozyten an Bruw u Rücken	86.89.10↔	Lappenstieldurchtrennung nach Hautplastik am Kopf
86.88.36↔	Groß Weichteild d kult Keratinozyten an d Bauchreg	86.89.11↔	Lappenstieldurchtrennung nach Hautplastik am Hals
86.88.37↔	Groß Weichteild d kult Keratinozyten an d unt Extremit	86.89.12↔	Lappenstieldurchtrennung n Hautplastik an Schulter u Axilla
86.88.39↔	Groß Weichteildeckung d kult Keratinozyten an and Lok	86.89.13↔	Lappenstieldurchtrennung nach Hautplastik am Oberarm und Ellb
86.88.40↔	Größt temp Weichteild d Komb mehr Verf an and Teil d Kpfs	86.89.14↔	Lappenstieldurchtrennung nach Hautplastik am Unterarm
86.88.41↔	Groß temp Weichteildeckung d Komb mehr Verfahren a Ha	86.89.15↔	Lappenstieldurchtrennung nach Hautplastik an der Hand
86.88.42↔	Groß temp Weichteild d Komb mehr Verf an Schult u Oba	86.89.16↔	Lappenstieldurchtrennung nach Hautplastik an Bruw, Bauch und Rücken
86.88.43↔	Groß temp Weichteildeckung d Komb mehr Verf a Unta	86.89.17↔	Lappenstieldurchtrennung nach Hautplastik am Unterarm
86.88.44↔	Groß temp Weichteildeckung d Komb mehr Verf an d Hand	86.89.18↔	Lappenstieldurchtrennung nach Hautplastik am Gesäß
86.88.45↔	Groß temp Weichteild d Komb mehr Verf an Bruw u Rücken	86.89.19↔	Lappenstieldurchtrennung nach Hautplastik an and Lokalisation
86.88.46↔	Groß temp Weichteild d Komb mehr Verf an d Bauchreg	86.89.1a↔	Lappenstieldurchtrennung nach Hautplastik an Oberschenkel und Knie
86.88.47↔	Groß temp Weichteild d Komb mehr Verf an d unt Extremit	86.89.1b↔	Lappenstieldurchtrennung nach Hautplastik am Unterschenkel und Fuß
86.88.49↔	Groß temp Weichteild d Komb mehr Verf an and Lok	86.89.80↔	Revision einer Hautplastik am Kopf
86.88.90↔	Sonstige temporäre Weichteildeckung am Kopf	86.89.84↔	Revision einer Hautplastik am Unterarm
86.88.91↔	Sonstige temporäre Weichteildeckung am Hals	86.89.85↔	Revision einer Hautplastik an der Hand
86.88.92↔	Sonst temporäre Weichteildeckung an Schulter und Oberarm	86.89.87↔	Revision e Hautpl an d Leisten und Genreg und a Gesäß
86.88.93↔	Sonstige temporäre Weichteildeckung am Unterarm	86.89.88↔	Revision einer Hautplastik an der unteren Extremität
86.88.94↔	Sonstige temporäre Weichteildeckung an der Hand	86.89.89↔	Revision einer Hautplastik an anderer Lokalisation
86.88.95↔	Sonst temporäre Weichteildeckung an Brustwand und Rücken	86.89.99↔	Sonstige Plast Reko an Haut und Subkutan, sonstige
86.88.96↔	Sonstige temporäre Weichteildeckung an der Bauchregion	86.91↔	Exzision von Haut zur Transplantation

Prozedur F13-7

86.59.20†↔ Seknaht von Haut und Subkutangewebe anderer Lokalisation

Prozedur F13-8

38.14.00↔	Endarterektomie der Aorta, n.n.bez.	38.44.10↔	Resektion der Aorta abdominalis, suprarenal mit Ersatz
38.14.10↔	Endarterektomie von Aorta ascendens und Aortenbogen	38.44.11↔	Resektion der Aorta abdominalis, infrarenal mit Ersatz
38.14.20↔	Endarterektomie der Aorta descendens	38.44.12↔	Resektion der Aorta abdominalis, juxtarenal mit Ersatz
38.14.30↔	Endarterektomie der Aorta abdominalis	38.44.99↔	Resektion der Aorta abdominalis mit Ersatz, sonstige
38.14.99↔	Endarterektomie der Aorta, sonstige	38.45.00↔	Resektion von thorakalen Blutgefäßen mit Ersatz, n.n.bez.
38.16.00↔	Endarterektomie von abdominalen Arterien, n.n.bez.	38.45.10↔	Resektion der thorakalen Aorta mit Ersatz, n.n.bez.
38.16.10↔	Endarterektomie von viszeralen Arterien, n.n.bez.	38.45.11↔	Resektion Aorta ascendens od des Aortenbogens mit Ersatz
38.16.11↔	Endarterektomie des Truncus coeliacus	38.45.12↔	Resektion der Aorta thoracica mit Ersatz
38.16.12↔	Endarterektomie der A. gastrica	38.45.13↔	Resektion der Aorta thoracoabdominalis mit Ersatz
38.16.13↔	Endarterektomie der A. hepatica	38.45.14↔	Resektion der thorakalen Aorta und Ersatz mit Hybridprothese
38.16.14↔	Endarterektomie der A. lienalis	38.45.19↔	Resektion der thorakalen Aorta mit Ersatz, sonstige
38.16.15↔	Endarterektomie der A. renalis	38.45.20↔	Resektion sonstr thorakaler Arterien mit Ersatz, n.n.bez.
38.16.16↔	Endarterektomie der A. mesenterialis	38.45.21↔	Resektion der A. pulmonalis mit Ersatz
38.16.17↔	Endarterektomie der A. lumbalis	38.45.22↔	Resektion des Truncus brachiocephalicus mit Ersatz
38.16.18↔	Endarterektomie der A. iliaca	38.45.29↔	Resektion sonstiger thorakaler Arterien mit Ersatz
38.16.19↔	Endarterektomie von viszeralen Arterien, sonstige	38.45.30↔	Resektion thorakaler Venen mit Ersatz, n.n.bez.
38.16.99↔	Endarterektomie von abdominalen Arterien, sonstige	38.45.31↔	Resektion der V. cava superior mit Ersatz
38.34.00↔	Resektion der Aorta mit Anastomose, n.n.bez.	38.45.38↔	Resektion sonstiger tiefer thorakaler Venen mit Ersatz
38.34.10↔	Resektion d Aort ascendens und d Aortenbogens m Anast	38.45.39↔	Resektion thorakaler Venen mit Ersatz, sonstige
38.34.20↔	Resektion der Aorta descendens mit Anastomose	38.45.99↔	Resektion von thorakalen Blutgefäßen mit Ersatz, sonst
38.34.30↔	Resektion der Aorta abdominalis mit Anastomose	38.46↔	Resektion von abdominalen Arterien mit Ersatz
38.34.99↔	Resektion der Aorta mit Anastomose, sonstige	38.47.00↔	Resektion von abdominalen Venen mit Ersatz, n.n.bez.
38.36.00↔	Resektion von abdominalen Arterien mit Anastomose, n.n.bez.	38.47.10↔	Resektion von tiefen abdominalen Venen mit Ersatz, n.n.bez.
38.36.10↔	Resektion von viszeralen Arterien mit Anastomose, n.n.bez.	38.47.11↔	Resektion der V. cava inferior mit Ersatz
38.36.11↔	Resektion des Truncus coeliacus mit Anastomose	38.47.12↔	Resektion der V. iliaca mit Ersatz
38.36.12↔	Resektion der A. gastrica mit Anastomose	38.47.19↔	Resektion von tiefen abdominalen Venen mit Ersatz, sonst
38.36.13↔	Resektion der A. hepatica mit Anastomose	38.47.99↔	Resektion von abdominalen Venen mit Ersatz, sonstige
38.36.14↔	Resektion der A. lienalis mit Anastomose	38.48.00↔	Resektion von Aa d unteren Extremit mit Ers, n.n.bez.
38.36.15↔	Resektion der A. renalis mit Anastomose	38.48.10↔	Res der A. femoralis mit Ersatz (communis) (superficialis)
38.36.16↔	Resektion der A. mesenterialis mit Anastomose	38.48.11↔	Resektion der A. profunda femoris mit Ersatz
38.36.17↔	Resektion der A. iliaca mit Anastomose	38.48.12↔	Resektion der A. poplitea mit Ersatz
38.36.19↔	Resektion von viszeralen Arterien mit Anastomose, sonst	38.48.13↔	Resektion von Arterien des Unterschenkels mit Ersatz
38.36.99↔	Resektion von abdominalen Arterien mit Anastomose, sonst	38.48.99↔	Resektion von Aa d unteren Extremit mit Ers, sonstige
38.37.00↔	Resektion von abdominalen Venen mit Anastomose, n.n.bez.	39.22.00↔	Bypass zwischen Aorta, A. subclavia und A. carotis, n.n.bez.
38.37.10↔	Resektion von tiefen abdomin Venen mit Anastomose, n.n.bez.	39.22.10↔	Bypass an der A. carotis, n.n.bez.
38.37.11↔	Resektion der V. cava inferior mit Anastomose	39.22.11↔	Bypass zwischen A. carotis und A. carotis
38.37.12↔	Resektion der V.iliaca mit Anastomose	39.22.12↔	Bypass zwischen A. carotis und A. vertebralis
38.37.19↔	Resektion von tiefen abdomin Venen mit Anastomose, sonst	39.22.13↔	Bypass zwischen A. carotis und A. subclavia
38.37.99↔	Resektion von abdominalen Venen mit Anastomose, sonst	39.22.14↔	Bypass zwischen A. carotis und Aorta
38.44.00↔	Resektion der Aorta abdominalis mit Ersatz, n.n.bez.	39.22.19↔	Bypass an der A. carotis, sonstige

39.22.20↔	Bypass an der A. subclavia, n.n.bez.	39.29.14↔	Femoropedaler Gefäss-Shunt oder -Bypass
39.22.21↔	Bypass zwischen A. subclavia und Aorta	39.29.15↔	Popliteocruraler u popliteopedaler Gefäss-Shunt od -Bypass
39.22.29↔	Bypass an der A. subclavia, sonstige	39.29.16↔	GefShunt oder Byp an Aa d Unterschenkels und d Fußes
39.22.99↔	Bypass zwischen Aorta, A. subclavia und A. carotis, sonst	39.29.19↔	GefässShunt oder Byp an Aa d unteren Extrem, sonstige
39.23↔	Sonstiger intrathorakaler, vaskulärer Shunt oder Bypass	39.29.20↔	Gefäss-Shunt oder Bypass an Arterien der oberen Extremität
39.24↔	Aorto-renaler Bypass	39.29.30↔	S (prphrr) GfShnt o Byp, extraantmsch, n.n.bz.
39.26.00↔	Sonstr intra-abdominaler Gefäss-Shunt oder -Bypass, n.n.bez.	39.29.31↔	Subclaviafemoraler Gefäss-Shunt oder Bypass
39.26.10↔	Sonstiger intraabd GefShunt o Byp, Viszeralarterien	39.29.32↔	Axillofemoraler Gefäss-Shunt oder Bypass
39.26.11↔	Sonstr intra-abdominaler Gefäss-Shunt oder -Bypass, Aorta	39.29.33↔	Femorofemoraler Cross-over-Bypass
39.26.12↔	Sonstiger intraabd GefässShunt oder Byp, A. renalis	39.29.39↔	So (peripherer) GefShunt o Byp, extraanatomisch, so
39.26.19↔	So intraabd GefShunt o Byp, So Viszeralarterien	39.29.40↔	Gefäss-Shunt oder -Bypass an Venen
39.26.99↔	Sonstr intra-abdominaler Gefäss-Shunt oder -Bypass, sonst	39.29.80↔	Temporärer intraoperativer Shunt, n.n.bez.
39.27.00↔	Arteriovenöser Shunt für Hämodialyse, n.n.bez.	39.29.81↔	Temporärer intraoperativer Shunt, arterioarteriell
39.27.10↔	AV-Fistel für Hämodialyse	39.29.82↔	Temporärer intraoperativer Shunt, arteriovenös
39.27.11↔	AVFistel mit allogenem oder allopl Material f Händi	39.29.89↔	Temporärer intraoperativer Shunt, sonstige
39.27.99↔	Arteriovenöser Shunt für Hämodialyse, sonstige	39.29.99↔	Sonstr (peripherer) Gefäss-Shunt oder -Bypass, sonst
39.29.00↔	Sonstr (peripherer) Gefäss-Shunt oder -Bypass, n.n.bez.	39.73.00↔	Endovask Implant e Graff an d thor Aort, n.n.bez.
39.29.10↔	GefässShunt oder Byp an Aa d unteren Extrem, n.n.bez.	39.73.10↔	Endvsk Implnt e Grfts i d Art thrcc, oh Fnstr o Seitn
39.29.11↔	Femorofemoraler Gefäss-Shunt oder -Bypass	39.73.11↔	Endvsk Implnt e Grfts i d Art thrcc, m Fnstr o Seitn
39.29.12↔	Femoropoplitealer Gefäss-Shunt oder -Bypass	39.73.20↔	Endovask Implant e Grafts i d Aort thoracoabdominalis
39.29.13↔	Femorocruraler Gefäss-Shunt oder -Bypass	39.73.99↔	Endovask Implant e Graff an d thorakalen Aort, so

ADRG F14**Komplexe oder mehrfache Gefässeingriffe ausser grosse rekonstruktive Eingriffe mit komplizierenden Prozeduren oder Revision oder komplexer Diagnose oder Alter < 3 Jahre**

(Jede Prozedur in Tabelle F14-2 außer F14-3 oder mindestens zwei Prozeduren in Tabelle F14-4 oder Beidseitige Prozedur in Tabelle F14-5) und (Komplizierende Prozeduren oder Prozedur in Tabelle F14-6 oder Alter < 3 Jahre oder Hauptdiagnose in Tabelle F14-1)

DRG F14A**Komplexe oder mehrfache Gefässeingriffe ausser grosse rekonstruktive Eingriffe mit komplizierenden Prozeduren oder Revision oder komplexer Diagnose oder Alter < 3 Jahre, mit äusserst schweren CC**

PCCL > 3

DRG F14B**Komplexe oder mehrfache Gefässeingriffe ausser grosse rekonstruktive Eingriffe mit komplizierenden Prozeduren oder Revision oder komplexer Diagnose oder Alter < 3 Jahre, ohne äusserst schwere CC****Hauptdiagnose F14-1**

170.23	Atheroskl ExtremitätArt: Becken-Bein-Typ, mit Ulzeration	170.24	Atheroskl ExtremitätArt: Becken-Bein-Typ, mit Gangrän
--------	--	--------	---

Prozedur F14-2

00.55.00↔	Enstz v prph Gfstnt(s) m MdFreistzng, n.n.bz.	03.99.22↔	Op a spin Liqsys, Entf e subkut Reserv a spin Liqsys
00.55.11↔	Eins v prph Gfstnt m MdFreistzng,drug el übl Stnt>10cm	03.99.29↔	Sonstige Operationen am spinalen Liquorsystem
00.55.99↔	Einsetz von periph Gefstent(s) m MedFreisetzung, So	03.99.30↔	Rv (h Erstz) d Elktrd(n) e epd Neurstm, Stbl, Enzllsys
00.63↔	Perkutanes Einsetzen von Stent(s) an A. carotis	03.99.31↔	Rv (h Erstz) d Elktrd(n) e epd Neurstm, Stbl, Mhrlsys
00.64↔	Prkt Enstz v Stnt(s) an snst präzrbr (xtkr) A	03.99.32↔	Rv(h Erstz)d Elktrd(n)e epd Neurstm,Plttnl,Enzllsys
00.65.00↔	Prkt Enstz v snst(n) intrkr vsk Stnt(s), n.n.bz.	03.99.33↔	Rv (h Erstz) d Elktrd(n) e epd Neurstm, Plttnl, Mhrlsys
00.65.11↔	Prkt trnsmnlis Enstz v intrkr vsk Mkrstnts	03.99.40↔	Rev (oh Ersetz) e Kath zur intrath u epiduralen Infus
00.65.99↔	Perkut Einsetz v sonst(n) intrakr vask Stent(s), So	03.99.99↔	So Op an RM und Strukturen d Spinalkanals, son
00.67.00↔	Perkutanes Einsetzen von zentralen Gefässstent(s), n.n.bez.	31.79.00↔	Sonstige Plast Rekonstruktion an d Trachea, n.n.bez.
00.67.10↔	Perkutanes Einsetzen von Gefässstent(s) in die V. cava	31.79.10↔	Erweiterungsplastik eines Tracheostoma
00.67.20↔	Perkutanes Einsetzen von Gefässstent(s) in die V. porta	31.79.11↔	Plastische Rekonstruktion (Tracheatransplantation)
00.67.99↔	Perkutanes Einsetzen von zentralen Gefässstent(s), sonst	31.79.12↔	Tracheopexie
01.14.00↔	Offene Biopsie am Gehirn, n.n.bez.	31.79.13↔	End-zu-End-Anastomose der Trachea (bei Ruptur)
01.14.10↔	Stereotaktische offene Biopsie am Gehirn	31.79.14↔	Cricotracheale Resektion
01.14.99↔	Offene Biopsie am Gehirn, sonstige	31.79.15↔	Sonstige (Plast) Reko an d Trachea b Trachealstenose
01.21↔	Inzision und Drainage an den kranialen Sinus	31.79.99↔	Sonst plastische Rekonstruktion an der Trachea, sonst
02.13↔	Ligatur eines Gefässes der Hirnhäute	38.01↔	Inzision von intrakranialen Gefässen
03.99.00↔	So Op an RM und Strukturen d Spinalkanals, n.n.bez.	38.02.00↔	Inzision von anderen Gefässen an Kopf und Hals, n.n.bez.
03.99.10↔	Op an intraspinalen Blgef (z.B. Ligat, Destr, Res)	38.02.10↔	Inzision von extrakraniellen Arterien an Kopf und Hals
03.99.19↔	Sonstige Operationen an intraspinalen Blutgefässen	38.02.20↔	Inzision von extrakraniellen Venen an Kopf u Hals, n.n.bez.
03.99.20↔	Op a spin Liqsys, Anl e subkut Reserv a spin Liqsys	38.02.21↔	Inzision der V. jugularis (externa) (interna)
03.99.21↔	Op a spn Lqsys,Rv sbkt Rsrv,Kth o Medp z intrth u epd Inf	38.02.28↔	Inzis von sonstigen tiefen extkr Venen an Kopf und Ha

38.02.29↔	Inzision von extrakraniellen Venen an Kopf und Hals, sonst	38.33.20↔	Resektion von Venen d oberen Extrem m Anast, n.n.bez.
38.02.99↔	Inzision von anderen Gefässen an Kopf und Hals, sonst	38.33.21↔	Resektion der V. axillaris mit Anastomose
38.03.00↔	Inzision von Gefässen der oberen Extremität, n.n.bez.	38.33.22↔	Res von sonstigen tiefen Venen d ob Extrem m Anast
38.03.10↔	Inzision von Arterien der oberen Extremität, n.n.bez.	38.33.23↔	Resektion von oberfl Venen d ob Extrem m Anast
38.03.11↔	Inzision der A. axillaris	38.33.99↔	Resektion von Gef d oberen Extrem (m Anast), sonstige
38.03.19↔	Inzision von sonstigen Arterien des Oberarms	38.42↔	Resektion von anderen Blutgefässen an Kopf und Hals
38.03.20↔	Inzision von Arterien des Unterarms	38.43.00↔	Resektion von Blgef d oberen Extrem mit Ers, n.n.bez.
38.03.21↔	Inzision von Arterien der Hand	38.43.10↔	Resektion von Arterien der oberen Extremität mit Ersatz
38.03.30↔	Inzision von Venen der oberen Extremität, n.n.bez.	38.43.11↔	Resektion der A. axillaris mit Ersatz
38.03.31↔	Inzision der V. axillaris	38.43.20↔	Res von Venen der oberen Extremität mit Ersatz, n.n.bez.
38.03.38↔	Inzision von sonstn tiefen Venen der oberen Extremität	38.43.21↔	Resektion der V. axillaris mit Ersatz
38.03.39↔	Inzision von Venen der oberen Extremität, sonstige	38.43.28↔	Resektion von sonstigen tiefen Venen d ob Extrem m Ers
38.03.99↔	Inzision von Gefässen der oberen Extremität, sonstige	38.43.29↔	Resektion von Venen der oberen Extremität mit Ersatz, sonst
38.06.00↔	Inzision von abdominalen Arterien, n.n.bez.	38.43.99↔	Resektion von Blgef d oberen Extrem mit Ers, sonstige
38.06.10↔	Inzision von viszerale Arterien, n.n.bez.	38.51↔	Ligatur und Stripping von intrakraniellen Varizen
38.06.11↔	Inzision des Truncus coeliacus	38.61↔	Sonstige Exzision von intrakraniellen Gefässen
38.06.12↔	Inzision der A. gastrica	38.62↔	Sonstige Exzision von Gefässen an Kopf und Hals
38.06.13↔	Inzision der A. hepatica	38.63.00↔	Sonst Exzision von Gefässen der oberen Extremität, n.n.bez.
38.06.14↔	Inzision der A. lienalis	38.63.10↔	Sonst Exzision von Arterien der oberen Extremität, n.n.bez.
38.06.15↔	Inzision der A. renalis	38.63.11↔	Sonstige Exzision von Arterien der Hand
38.06.16↔	Inzision der A. mesenterialis	38.63.19↔	Sonst Exzision von Arterien der oberen Extremität, sonst
38.06.17↔	Inzision der A. lumbalis	38.63.20↔	Sonst Exzision von Venen der oberen Extremität, n.n.bez.
38.06.18↔	Inzision der A. iliaca	38.63.21↔	Sonst Exzision von tiefen Venen der oberen Extremität
38.06.19↔	Inzision von viszerale Arterien, sonstige	38.63.29↔	Sonst Exzision von Venen der oberen Extremität, sonst
38.06.99↔	Inzision von abdominalen Arterien, sonstige	38.63.99↔	Sonst Exzision von Gefässen der oberen Extremität, sonst
38.07.00↔	Inzision von abdominalen Venen, n.n.bez.	38.64.00↔	Sonstige Exzision der Aorta, n.n.bez.
38.07.10↔	Inzision von tiefen abdominalen Venen, n.n.bez.	38.64.10↔	Sonstige Exzision der thorakalen Aorta
38.07.11↔	Inzision der V. cava inferior	38.64.20↔	Sonstige Exzision der Aorta abdominalis
38.07.12↔	Inzision der V. iliaca	38.64.99↔	Sonstige Exzision der Aorta, sonstige
38.07.19↔	Inzision von tiefen abdominalen Venen, sonstige	38.65.00↔	Sonstige Exzision von thorakalen Gefässen, n.n.bez.
38.07.99↔	Inzision von abdominalen Venen, sonstige	38.65.10↔	Sonstige Exzision von thorakalen Arterien
38.08.00↔	Inzision von Arterien der unteren Extremität, n.n.bez.	38.65.20↔	Sonstige Exzision von thorakalen Venen, n.n.bez.
38.08.10↔	Inzision der A. femoralis (communis) (superficialis)	38.65.21↔	Sonstige Exzision der V. cava superior
38.08.11↔	Inzision der A. profunda femoris	38.65.22↔	Sonstige Exzision von sonstigen tiefen thorakalen Venen
38.08.12↔	Inzision der A. poplitea	38.65.29↔	Sonstige Exzision von thorakalen Venen, sonstige
38.08.99↔	Inzision von Arterien der unteren Extremität, sonstige	38.65.99↔	Sonstige Exzision von thorakalen Gefässen, sonstige
38.10↔	Endarterektomie, Lokalisation n.n.bez.	38.66.00↔	Sonstige Exzision von abdominalen Arterien, n.n.bez.
38.11↔	Endarterektomie von intrakraniellen Gefässen	38.66.10↔	Sonstige Exzision von viszerale Arterien, n.n.bez.
38.12↔	Endarterektomie von anderen Gefässen an Kopf und Hals	38.66.11↔	Sonstige Exzision des Truncus coeliacus
38.13↔	Endarterektomie von Gefässen der oberen Extremität	38.66.12↔	Sonstige Exzision der A. gastrica
38.16.00↔	Endarterektomie von abdominalen Arterien, n.n.bez.	38.66.13↔	Sonstige Exzision der A. hepatica
38.16.10↔	Endarterektomie von viszerale Arterien, n.n.bez.	38.66.14↔	Sonstige Exzision der A. lienalis
38.16.11↔	Endarterektomie des Truncus coeliacus	38.66.15↔	Sonstige Exzision der A. renalis
38.16.12↔	Endarterektomie der A. gastrica	38.66.16↔	Sonstige Exzision der A. mesenterialis
38.16.13↔	Endarterektomie der A. hepatica	38.66.17↔	Sonstige Exzision der A. lumbalis
38.16.14↔	Endarterektomie der A. lienalis	38.66.18↔	Sonstige Exzision der A. iliaca
38.16.15↔	Endarterektomie der A. renalis	38.66.19↔	Sonstige Exzision viszerale Arterien, sonstige
38.16.16↔	Endarterektomie der A. mesenterialis	38.66.99↔	Sonstige Exzision abdominalen Arterien, sonstige
38.16.17↔	Endarterektomie der A. lumbalis	38.67.00↔	Sonstige Exzision von abdominalen Venen, n.n.bez.
38.16.18↔	Endarterektomie der A. iliaca	38.67.10↔	Sonst Exzision von tiefen abdominalen Venen, n.n.bez.
38.16.19↔	Endarterektomie von viszerale Arterien, sonstige	38.67.11↔	Sonstige Exzision der V. cava inferior
38.16.99↔	Endarterektomie von abdominalen Arterien, sonstige	38.67.12↔	Sonstige Exzision der V. iliaca
38.18.00↔	Endarterektomie von Gefässen der unteren Extremität, n.n.bez.	38.67.19↔	Sonst Exzision von tiefen abdominalen Venen, sonst
38.18.10↔	Endarterektomie der A. femoralis (communis) (superficialis)	38.67.99↔	Sonstige Exzision von abdominalen Venen, sonstige
38.18.11↔	Endarterektomie der A. profunda femoris	38.68.00↔	Sonst Exzision von Arterien der unteren Extremität, n.n.bez.
38.18.12↔	Endarterektomie der A. poplitea	38.68.10↔	Sonstige Exzision von Arterien des Oberschenkels
38.18.99↔	Endarterektomie von Gefässen der unteren Extremität, sonst	38.68.20↔	Sonst Exzision von Arterien des Oberschenkels und des Fußes
38.21↔	Biopsie eines Blutgefässes	38.68.99↔	Sonst Exzision von Arterien der unteren Extremität, sonst
38.32.00↔	Resektion von and Gef a Kopf und Ha m Anast, n.n.bez.	38.7x.00↔	Unterbrechung der Vena cava, n.n.bez.
38.32.10↔	Resektion von extrkr Aa an Kopf und Hals mit Anast	38.7x.10↔	Unterbrechung des V. cava chirurgisch, n.n.bez.
38.32.20↔	Res von extrkr Venen an Kopf und Ha m Anast, n.n.bez.	38.7x.11↔	Einsetzen e Antiembolie-Schirmes in die V. cava, chirurgisch
38.32.21↔	Resektion der V. jugularis mit Anastomose	38.7x.12↔	Entfernung e AntiembolieSchirmes in d V. cava, chir
38.32.22↔	Res von oberfl extrkr Venen an Kopf und Ha m Anast	38.7x.13↔	Ligatur oder Plicatur der V. cava, chirurgische
38.32.99↔	Resektion von and Gef an Kopf und Ha m Anast, sonstige	38.7x.19↔	Chirurgische Unterbrechung des V. cava, chirurgisch, sonst
38.33.00↔	Resektion von Gef d oberen Extrem (m Anast), n.n.bez.	38.7x.20↔	Unterbrechung d V. cava, Perk transluminal, n.n.bez.
38.33.10↔	Resektion von Aa d oberen Extrem mit Anast, n.n.bez.	38.7x.23↔	Ligatur oder Plikatur der V. cava, perkutan transluminal
38.33.11↔	Resektion von Arterien des Oberarmes mit Anastomose	38.7x.29↔	Intrvntionnll Untbr d V. Cv, Prk trnslmnl, S
38.33.12↔	Resektion der A. ulnaris mit Anastomose	38.7x.99↔	Unterbrechung der Vena cava, sonstige
38.33.13↔	Resektion von sonst Arterien des Unterarmes mit Anastomose	38.81↔	Sonstr chirurgischer Verschluss von intrakraniellen Gefässen
38.33.14↔	Resektion von Arterien der Hand mit Anastomose	38.82.00↔	So chir Verschluss von Gef a Kopf und Ha, n.n.bez.

38.82.10↔	Sonstiger chir Verschluss von extrk Aa an Kopf und Ha	39.31.22↔	Naht der A. brachialis
38.82.20↔	So chir Verschl v extrk Venen an Kopf u Ha, n.n.bez.	39.31.29↔	Naht einer Arterie des Oberarms, sonstige
38.82.21↔	Sonstiger chirurgischer Verschluss der V. jugularis	39.31.30↔	Naht einer Arterie des Unterarms
38.82.22↔	So chir Verschl v sonst tief extrk Venen an Kopf u Ha	39.31.40↔	Naht einer Arterie der Hand
38.82.29↔	So chir Verschluss von extrk Venen an Kopf und Ha, so	39.31.50↔	Naht einer Arterie der unteren Extremität
38.82.99↔	So chir Verschluss von Gef a Kopf und Ha, sonstige	39.31.60↔	Naht der Aorta, n.n.bez.
38.83.00↔	So chir Verschluss von Gef d ob Extrem, n.n.bez.	39.31.61↔	Naht der thorakalen Aorta
38.83.10↔	Sonstiger chir Verschluss von Aa d ob Extrem, n.n.bez.	39.31.62↔	Naht der abdominalen Aorta
38.83.11↔	Sonstr chirurgischer Verschluss von Arterien der Hand	39.31.69↔	Naht der Aorta, sonstige
38.83.19↔	Sonstiger chir Verschluss von sonstigen Aa d ob Extrem	39.31.70↔	Naht von sonstigen thorakalen Arterien, n.n.bez.
38.83.20↔	So chir Verschluss von Venen d ob Extrem, n.n.bez.	39.31.71↔	Naht der A. pulmonalis
38.83.21↔	Sonstiger chir Verschluss von tiefen Venen d ob Extrem	39.31.72↔	Naht des Truncus brachiocephalicus
38.83.29↔	So chir Verschluss von Venen d ob Extrem, sonstige	39.31.73↔	Naht der A. subclavia
38.83.99↔	So chir Verschluss von Gef d ob Extrem, sonstige	39.31.79↔	Naht von thorakalen Arterien, sonstige
38.84.00↔	Sonstiger chirurgischer Verschluss der Aorta, n.n.bez.	39.31.80↔	Naht von abdominalen Arterien, n.n.bez.
38.84.10↔	Sonstiger chirurgischer Verschluss der thorakalen Aorta	39.31.81↔	Naht des Truncus coeliacus
38.84.20↔	Sonstr chirurgischer Verschluss der Aorta abdominalis	39.31.82↔	Naht der A. gastrica
38.84.99↔	Sonstiger chirurgischer Verschluss der Aorta, sonstige	39.31.83↔	Naht der A. hepatica
38.85.00↔	So chir Verschluss von and thorakalen Gef, n.n.bez.	39.31.84↔	Naht der A. lienalis
38.85.10↔	So chir Verschluss von and thorakalen Aa, n.n.bez.	39.31.85↔	Naht der A. renalis
38.85.11↔	Sonstiger chirurgischer Verschluss der A. subclavia	39.31.86↔	Naht der A. mesenterialis
38.85.12↔	Sonstiger chirurgischer Verschluss der A. pulmonalis	39.31.87↔	Naht der A. lumbalis
38.85.13↔	Sonstr chirurgischer Verschluss des Truncus brachiocephalicus	39.31.88↔	Naht der A. iliaca
38.85.19↔	So chir Verschluss von and thorakalen Aa, sonstige	39.31.89↔	Naht von abdominalen Arterien, sonstige
38.85.20↔	So chir Verschluss von thorakalen Venen, n.n.bez.	39.31.99↔	Naht einer Arterie, sonstige
38.85.21↔	Sonstiger chirurgischer Verschluss der V. cava superior	39.41↔	Stillung einer Blutung nach vaskulärem Eingriff
38.85.22↔	Sonstiger chirurgischer Verschluss der V. pulmonalis	39.42↔	Revision eines arteriovenösen Shunts zur Hämodialyse
38.85.23↔	Sonstiger chirurgischer Verschluss der V. subclavia	39.49.00↔	Sonstige Revision nach vaskulärem Eingriff, n.n.bez.
38.85.28↔	So chir Verschluss von sonst tiefen thorakalen Venen	39.49.10↔	Revision einer Gefäßanastomose
38.85.29↔	So chir Verschluss von thorakalen Venen, sonstige	39.49.20↔	Revision eines vaskulären Implantates
38.85.99↔	So chir Verschluss von and thorakalen Gef, sonstige	39.49.21↔	Wechsel eines vaskulären Implantates
38.86.00↔	Sonstiger chir Verschluss von abd Aa, n.n.bez.	39.49.22↔	Entfernung eines vaskulären Implantates
38.86.10↔	Sonstiger chir Verschluss von viszeralen Aa, n.n.bez.	39.49.30↔	Ersatz eines kardialen Conduit
38.86.11↔	Sonstr chirurgischer Verschluss des Truncus coeliacus	39.49.99↔	Sonstige Revision nach vaskulärem Eingriff, sonstige
38.86.12↔	Sonstiger chirurgischer Verschluss der A. gastrica	39.50.00↔	Angiopl o Athrkt an snst(n) NHzkrgrf(n), n.n.bz.
38.86.13↔	Sonstiger chirurgischer Verschluss der A. hepatica	39.50.10↔	Angiopl o Athrkt an snst(n) NHzkrgrf(n) m Blln, n.n.bz.
38.86.14↔	Sonstiger chirurgischer Verschluss der A. lienalis	39.50.11↔	Angiopl o Athrkt an snst(n) NHzkrgrf(n) m Enf Blln
38.86.15↔	Sonstiger chirurgischer Verschluss der A. renalis	39.50.12↔	Angiopl o Athrkt an snst(n) NHzkrgrf(n) m ctng Blln
38.86.16↔	Sonstiger chirurgischer Verschluss der A. mesenterialis	39.50.13↔	Angiopl o Athrkt an snst(n) NHzkrgrf(n) m KryptstieBlln
38.86.17↔	Sonstiger chirurgischer Verschluss der A. iliaca	39.50.14↔	Angiopl o Athrkt an snst(n)NHzkrgrf(n)m Drg eltnng Blln
38.86.19↔	Sonstiger chir Verschluss von viszeralen Aa, sonstige	39.50.19↔	Angiopl o Athrkt an snst(n) NHzkrgrf(n) m S Blln
38.86.99↔	Sonstiger chir Verschluss von abd Aa, sonstige	39.50.20↔	Angiopl Blade Laserangpl an sonst(n) NiHerzkrgef(en)
38.87.00↔	Sonstiger chir Verschluss von abd Venen, n.n.bez.	39.50.21↔	Angiopl Thrombektomie an sonstigem(n) NiHerzkrgef(en)
38.87.10↔	So chir Verschluss von tiefen abd Venen, n.n.bez.	39.50.99↔	Angiopl o Athrkt an sonst(n) NiHerzkrgef(en), so
38.87.11↔	Sonstiger chirurgischer Verschluss der V. cava inferior	39.51.00↔	Aneurysma-Clipping, n.n.bez.
38.87.12↔	So chir Verschl d V. iliaca communis u V. iliaca int	39.51.11↔	Aneurysma-Clipping intrakraniell
38.87.19↔	So chir Verschluss von tiefen abd Venen, sonstige	39.51.99↔	Aneurysma-Clipping, sonstige
38.87.99↔	Sonstiger chir Verschluss von abd Venen, sonstige	39.52.00↔	Sonstige Korrektur eines Aneurysmas, n.n.bez.
38.88↔	Sonstiger chir Verschluss von Aa d unteren Extremität	39.52.10↔	So Korre e Aneur von Blutgefäßen an Kopf u Ha, n.n.bez.
39.0x.00↔	Shunt einer systemischen zur Pulmonalarterie, n.n.bez.	39.52.11↔	Sonstige Korrektur e Aneur von intrakr Blutgefäßen
39.0x.10↔	Anast zwischen A. subcl u A. pulmon (BlalockTaussig)	39.52.19↔	So Korre e Aneur von Blutgefäßen an Kopf und Ha, so
39.0x.11↔	Anast zw Aort u A. pulmon dextra (WaterstonCooley)	39.52.20↔	Sonstige Korrektur eines Aneurysmas der Aorta, n.n.bez.
39.0x.12↔	Anast zw Art dscndns u A. plmn snstr (PttsSmith)	39.52.21↔	S offn Chr Krr Aneur d Art ascndns, d Artbnngns u d thr Art
39.0x.13↔	Anast zwischen A. pulmon sinistra und A. pulmon dextra	39.52.22↔	Sonstige offen Chir Korrektur eines Aneur der Aort abd
39.0x.20↔	Prothesenshunt zwischen A. pulmonalis und Aorta, zentral	39.52.29↔	Sonstige Korrektur eines Aneurysmas der Aorta, sonstige
39.0x.21↔	Prothesenshunt zwischen A. pulmonalis und Aorta, peripher	39.52.99↔	Sonstige Korrektur eines Aneurysmas, sonstige
39.0x.23↔	Pulmonalarterielles Banding	39.53↔	Verschluss einer arteriovenösen Fistel
39.0x.24↔	Shunt e systemischen z Pulmonart, DamusKayStanselOp	39.54.00↔	Re-entry Operation, n.n.bez.
39.0x.99↔	Shunt einer systemischen zur Pulmonalarterie, sonstige	39.54.10↔	Re-entry Operation, thorakale Aorta
39.1↔	Intra-abdominaler venöser Shunt	39.54.20↔	Re-entry Operation, Aorta abdominalis
39.27.00↔	Arteriovenöser Shunt für Hämodialyse, n.n.bez.	39.54.99↔	Re-entry Operation, sonstige
39.27.10↔	AV-Fistel für Hämodialyse	39.55↔	Reimplantation eines aberrierenden Nierengefäßes
39.27.11↔	AVFistel mit allogenem oder allopl Material f Hämdi	39.56.00↔	Plast Rekonstruktion e Blgef m GewPatch, n.n.bez.
39.27.99↔	Arteriovenöser Shunt für Hämodialyse, sonstige	39.56.10↔	Plast Reko von Gef an Kopf u Ha m GewPatch, n.n.bez.
39.31.00↔	Naht einer Arterie, n.n.bez.	39.56.11↔	Plastische Rekonstruktion von intrakr Gef m GewPatch
39.31.10↔	Naht einer Arterie an Kopf und Hals, n.n.bez.	39.56.12↔	Plastische Rekonstruktion der V. jugularis mit Gewebe-Patch
39.31.11↔	Naht einer intrakraniellen Arterie	39.56.19↔	Plast Reko von Gef an Kopf und Ha m GewPatch, so
39.31.19↔	Naht einer Arterie an Kopf und Hals, sonstige	39.56.20↔	Plast Reko von Gef d ob Extrem m GewPatch, n.n.bez.
39.31.20↔	Naht einer Arterie des Oberarms, n.n.bez.	39.56.21↔	Plast Rekonstruktion von Aa d ob Extrem m GewPatch
39.31.21↔	Naht der A. axillaris	39.56.22↔	Plst Rk d V. sbcl, V. axll u V. brchiocphlc m GwPtch

39.56.23↔	Plast Reko v sonst tief Venen d ob Extrem m GewPatch	39.59.13↔	Transposition von Arterien der oberen Extremität
39.56.29↔	Plast Reko von Gef d ob Extrem m GewPatch, sonstige	39.59.14↔	Transposition von thorakalen Arterien
39.56.30↔	Plast Reko von thorakalen Gef m GewPatch, n.n.bez.	39.59.15↔	Transposition der A. gastrica, A. hepatica und A. lienalis
39.56.31↔	Plastische Rekonstruktion der thorak Aorta mit Gewebe-Patch	39.59.16↔	Transposition der A. renalis
39.56.32↔	Plastische Rekonstruktion der V. pulmonalis mit Gewebe-Patch	39.59.17↔	Transposition der A. mesenterica
39.56.33↔	Plastische Rekonstruktion der V. cava sup mit Gewebe-Patch	39.59.18↔	Transposition sonstiger viszeraler Arterien
39.56.39↔	Plast Reko von thorakalen Gef m GewPatch, sonstige	39.59.19↔	Transposition der A. iliaca
39.56.40↔	Plastische Rekonstruktion abd Aa m GewPatch, n.n.bez.	39.59.20↔	Transposition von sonstigen abdominalen Arterien
39.56.41↔	Plastische Rekonstruktion der abdom Aorta mit Gewebe-Patch	39.59.21↔	Transposition von Arterien der unteren Extremität
39.56.42↔	Plast Rekonstruktion des Truncus coeliacus mit Gewebe-Patch	39.59.29↔	Transposition von Arterien, sonstige
39.56.43↔	Plastische Rekonstruktion der A. gastrica mit Gewebe-Patch	39.59.30↔	Sonstige Plast Reko von Gef an Kopf und Ha, n.n.bez.
39.56.44↔	Plastische Rekonstruktion der A. hepatica mit Gewebe-Patch	39.59.31↔	Sonstige plastische Rekonstruktion e intrakr Gefässes
39.56.45↔	Plastische Rekonstruktion der A. lienalis mit Gewebe-Patch	39.59.32↔	Sonstige Plast Rekonstruktion d extrk A. vertebralis
39.56.46↔	Plastische Rekonstruktion der A. renalis mit Gewebe-Patch	39.59.33↔	So Plast Reko von extrk Aa an Kopf und Ha, so
39.56.47↔	Plast Rekonstruktion der A. mesenterica mit Gewebe-Patch	39.59.34↔	Sonstige plastische Rekonstruktion der V. jugularis
39.56.48↔	Plastische Rekonstruktion der A. iliaca mit Gewebe-Patch	39.59.39↔	Sonstige Plast Reko von Gef an Kopf und Ha, sonstige
39.56.49↔	Plastische Rekonstruktion abd Aa m GewPatch, sonstige	39.59.40↔	Sonstige Plast Reko von Gef d ob Extrem, n.n.bez.
39.56.50↔	Plast Rekonstruktion abd Venen m GewPatch, n.n.bez.	39.59.41↔	Sonstige plastische Rekonstruktion von Aa d ob Extrem
39.56.51↔	Plast Rekonstruktion der V. cava inferior mit Gewebe-Patch	39.59.42↔	S Plst Rk d V. sbcl, V. axll u V. brchiocphlc
39.56.52↔	Plastische Rekonstruktion der V. iliaca mit Gewebe-Patch	39.59.48↔	So Plast Reko von sonstigen tiefen Venen d ob Extrem
39.56.59↔	Plast Rekonstruktion abd Venen m GewPatch, sonstige	39.59.49↔	Sonstige Plast Reko von Gef d ob Extrem, sonstige
39.56.60↔	Plast Reko von Gef d unt Extrem m GewPatch, n.n.bez.	39.59.50↔	Sonstige Plast Reko von thorakalen Gef, n.n.bez.
39.56.61↔	Plast Reko von Aa d unteren Extrem m GewPatch	39.59.51↔	Sonstige plastische Rekonstruktion der thorakalen Aorta
39.56.62↔	Plast Reko d V. fem und V.poplitea m GewPatch	39.59.52↔	Sonstige plastische Rekonstruktion der A. pulmonalis
39.56.63↔	Plast Reko v sonst tief Venen d unt Extrem m GewPatch	39.59.53↔	Sonstige Plast Reko von thorakalen Aa, sonstige
39.56.64↔	Plast Reko v oberfl Venen d Oberschenkels m GewPatch	39.59.54↔	Sonstige plastische Rekonstruktion der V. pulmonalis
39.56.69↔	Plast Reko von Gef d unteren Extrem m GewPatch, so	39.59.55↔	Sonstige plastische Rekonstruktion der V. cava superior
39.56.99↔	Plast Rekonstruktion e Blgef m GewPatch, sonstige	39.59.59↔	Sonstige Plast Reko von thorakalen Gef, sonstige
39.57.00↔	Plast Reko m synthetischem Patch Graft, n.n.bez.	39.59.60↔	Sonstige Plast Rekonstruktion von abd Aa, n.n.bez.
39.57.10↔	Plst Rk v Gf an Kpf u H m synth Ptch Grft, n.n.bez.	39.59.61↔	Sonst plastische Rekonstruktion der abdominalen Aorta
39.57.11↔	Plast Reko von intrakr Gef m synthetischem Patch Graft	39.59.62↔	Sonst plastische Rekonstruktion des Truncus coeliacus
39.57.12↔	Plast Reko v extrk Aa an Kopf u Ha m synth Patch Graft	39.59.63↔	Sonstige plastische Rekonstruktion der A. gastrica
39.57.13↔	Plast Reko d V. jugularis m synthetischem Patch Graft	39.59.64↔	Sonstige plastische Rekonstruktion A. hepatica
39.57.19↔	Plast Reko v Gef an Kopf u Ha m synth Patch Graft, so	39.59.65↔	Sonstige plastische Rekonstruktion der A. lienalis
39.57.20↔	Plst Rk v Gf d ob Extrem m synth Ptch Grft, n.n.bez.	39.59.66↔	Sonstige plastische Rekonstruktion der A. renalis
39.57.21↔	Plast Reko von Aa d ob Extrem m synth Patch Graft	39.59.67↔	Sonstige plastische Rekonstruktion der A. mesenterica
39.57.22↔	Plst Rk d V. sbcl, V. axll u V. brchiocphlc m synth Ptch Grft	39.59.68↔	Sonstige plastische Rekonstruktion der A. iliaca
39.57.23↔	Plst Rk v snst tief Vv d ob Extrem m synth Ptch Grft	39.59.69↔	Sonstige Plast Rekonstruktion von abd Aa, sonstige
39.57.29↔	Plast Reko von Gef d ob Extrem m synth Patch Graft, so	39.59.70↔	Sonstige Plast Rekonstruktion von abd Venen, n.n.bez.
39.57.30↔	Plast Reko von thor Gef m synth Patch Graft, n.n.bez.	39.59.71↔	Sonstige plastische Rekonstruktion der V. cava inferior
39.57.31↔	Plast Reko d thorakalen Aort m synth Patch Graft	39.59.72↔	Sonstige plastische Rekonstruktion der V. iliaca
39.57.32↔	Plast Reko d V. pulmon m synthetischem Patch Graft	39.59.79↔	Sonstige Plast Rekonstruktion von abd Venen, sonstige
39.57.33↔	Plast Reko d V. cava superior m synth Patch Graft	39.59.80↔	Sonstige Plast Reko von Gef d unteren Extrem, n.n.bez.
39.57.39↔	Plast Reko von thorakalen Gef m synth Patch Graft, so	39.59.81↔	Sonstige Plast Rekonstruktion von Aa d unteren Extrem
39.57.40↔	Plast Reko abd Aa m synth Patch Graft, n.n.bez.	39.59.82↔	Sonstige plastische Rekonstruktion der V. femoralis
39.57.41↔	Plast Reko d abd Aort m synthetischem Patch Graft	39.59.83↔	Sonstige plastische Rekonstruktion der V. poplitea
39.57.42↔	Plast Reko d Truncus coeliacus m synth Patch Graft	39.59.88↔	So Plast Reko von sonst tiefen Venen d unteren Extrem
39.57.43↔	Plast Reko d A. gastrica m synthetischem Patch Graft	39.59.89↔	Sonstige Plast Reko von Gef d unteren Extrem, sonstige
39.57.44↔	Plast Reko d A. hepatica m synthetischem Patch Graft	39.59.90↔	Sonstige Plast Reko e Gefässes, Venenklappenplastik
39.57.45↔	Plast Reko d A. lienalis m synthetischem Patch Graft	39.59.99↔	Sonst plastische Rekonstruktion eines Gefässes, sonst
39.57.46↔	Plast Reko d A. renalis m synthetischem Patch Graft	39.75.00↔	Perktransluminale Gefintervention, so Gef, n.n.bez.
39.57.47↔	Plast Reko d A. mesenterica m synth Patch Graft	39.75.01↔	Perktr Gefint, Frmdknf m Brgkthtr, Korbchnkthtr, etc.
39.57.48↔	Plast Reko d A. iliaca m synthetischem Patch Graft	39.75.10↔	Perktr Gefint, s Gf, Kthtrsystem v Rknlstion v Tlvrslchlüssn
39.57.49↔	Plast Reko abd Aa m synthetischem Patch Graft, so	39.75.11↔	Prktrnslm Gfntrvntion, S Gf, Rttionsthmrkt
39.57.50↔	Plast Reko abd Venen m synth Patch Graft, n.n.bez.	39.75.12↔	Perktransluminale Gefintervention, so Gef, Laserangpl
39.57.51↔	Plast Reko d V. cava inferior m synth Patch Graft	39.75.13↔	Perktr Gefint, S Gf, AntEmblieSyst(prph o vsclr Gf)
39.57.52↔	Plast Reko d V. iliaca m synthetischem Patch Graft	39.75.14↔	Perktransluminale Gefintervention, so Gef, Atherekt
39.57.59↔	Plast Reko abd Venen m synthetischem Patch Graft, so	39.75.15↔	Perktranslum Gefintervention, so Gef, sel Thrombol
39.57.60↔	Plst Rk v Gf d unt Extrem m synth Ptch Grft, n.n.bez.	39.75.16↔	Prk trnslmnl Gefintrv so Gef, sele Thrbly, ultrschustz
39.57.61↔	Plast Reko von Aa d unteren Extrem m synth Patch Graft	39.75.20↔	Prk trnslmnl Gefintrv so Gef, kthgstz Rdrfqzab ü A.rena
39.57.62↔	Plast Reko d V. fem und V.poplitea m synth Patch Graft	39.75.30↔	Zrbr Perfusaugmnt durch part endaort Ballonokklusion
39.57.63↔	Plst Rk v snst tief Vv d unt Extrem m synth Ptch Grft	39.75.99↔	Perktransluminale Gefintervention, so Gef, so
39.57.64↔	Plst Rk v oberfl Vv d Oberschnkls m synth Ptch Grft	39.76.00↔	Prkt trnslm endvsk Intrvntion an präzbr (xtkr Gf ,nnbz)
39.57.69↔	Plast Reko v Gef d unt Extrem m synth Patch Graft, so	39.76.10↔	Prkt Blngiopsie an präzbr(n) (xtkr(n)) Gf(n)
39.57.99↔	Plast Reko m synthetischem Patch Graft, sonstige	39.76.20↔	Prkt Bldangiopsie an präzbr(n) (xtkr(n)) Gf(n)
39.58↔	Plast Rekonstruktion e Blgef m Patch Graft n.n.bez.	39.76.30↔	Prkt Lsrngiopsie an präzbr(n) (xtkr(n)) Gf(n)
39.59.00↔	Sonst plastische Rekonstruktion eines Gefässes, n.n.bez.	39.76.40↔	Perkut Atherekt an präzerebr(en) (extkr(en)) Gef(en)
39.59.10↔	Transposition von Arterien, n.n.bez.	39.76.50↔	Perkut sel Thrombol an extrk Gef d Kopfes und Halses
39.59.11↔	Transposition der extrakraniellen A. vertebralis	39.76.60↔	Prkt Thrbmkt an präzbr(n) (xtkr(n)) Gf(n), n.n.bez.
39.59.12↔	Transposition von sonstigen extrk Aa an Kopf und Hals	39.76.61↔	Prkt Rttionsthmrkt an präzbr(n) (xtkr(n)) Gf(n)

39.76.62↔	Perkutane stentgestützte Thrombektomie an extrkr Gef	39.90.30↔	Einsetz v übrlrg Stnt (>10 cm) i NKrd Gef, n.n.bz.
39.76.69↔	Prkt Thrmbkt an präzbr(n) (xtrkr(n)) Gef(n), s.	39.90.31↔	Einsetz v überlange bare Stent (>10 cm) i niKard Gef
39.76.70↔	Prkt endvsk Frmdkörpertrng aus extrkr Gef d Kpfs u Hlss	39.90.32↔	Einsetz v übrlrg cvrd Stnt (>10 cm) i niKrd Gef
39.76.99↔	Prkt trnslm endvsk Intrvntion an präzbr (xtrkr Gef),s	39.90.39↔	Einsetz von überlange Stent (>10 cm) i niKard Gef, So
39.77.00↔	Prkt trnslm u endvsk Intrvntion an intrkr(n)Gef(n),n.nbz	39.91.00↔	Freilegung eines Gefässes, n.n.bez.
39.77.10↔	Perkutane Ballonangioplastie an intrakr(n) Gef(en)	39.91.99↔	Freilegung eines Gefässes, sonstige
39.77.20↔	Perkutane Bladeangioplastie an intrakr(n) Gef(en)	39.99.00↔	Sonstige Operationen an Blutgefässen, n.n.bez.
39.77.30↔	Perkutane Laserangioplastie an intrakr(n) Gef(en)	39.99.10↔	Aortopexie
39.77.40↔	Perkutane Atherektomie an intrakraniellem(n) Gefäss(en)	39.99.20↔	Operationen bei kongenitalen Gefäßanomalien, n.n.bez.
39.77.50↔	Perkutane selektive Thrombolysse von intrakr(n) Gef(en)	39.99.21↔	Op b kngntr Anmlie d Artnsthms(Stns)o b untrbr Artbnbg
39.77.60↔	Perkut Thrombektomie an intrakr(n) Gef(en), n.n.bez.	39.99.22↔	Op b kong Anom d A. o V. pulmonalis o b A. lusoria
39.77.61↔	Perkutane Rotationsthermbektomie an intrakr(n) Gef(en)	39.99.23↔	Operationen bei kongenitalen Anomalien der V. cava
39.77.62↔	Perkut stentgestützte Thrombekt an intrakr(n) Gef(en)	39.99.24↔	Op b kong Kollateralgefässen und Unifokalisierung
39.77.69↔	Perkutane Thrombektomie an intrakr(n) Gef(en),sonstige	39.99.30↔	Kathinterv Verschluss d Duct arterios Botalli, n.n.bez
39.77.70↔	Prkt endvsk Frmdkörpertrng aus intrkr(n) Gef(n)	39.99.31↔	Kathinterv Verschluss d Duct arterios Botalli, m Coil
39.77.99↔	Prkt trnslm endvsk Intrvntion an intrkr(n) Gef(n), s	39.99.32↔	Kathntv Vrschl d Dct artrios Btll, m AmpltzDctOccldr
39.8x.00↔	Op a Glom carot. Sin caroticus u and Paraggl, n.n.bez.	39.99.38↔	Kathinterv Verschluss d Duct arterios Botalli, So
39.8x.10↔	Exploration des Glomus caroticum und anderer Paraganglien	39.99.39↔	Operationen bei sonstigen kongenitalen Gefäßanomalien
39.8x.11↔	Exzision des Glomus caroticum und anderer Paraganglien	39.99.99↔	Sonstige Operationen an Blutgefässen, sonstige
39.8x.20↔	Implnt o Erstz e Implsgnrts z Aktivierng d Brflfx	44.44↔	Katheterembolisation zur Blutstillung in Magen oder Duodenum
39.8x.21↔	Rv (h Wchs) e Implsgnrts z Aktivierng d Brflfx	64.98.00↔	Sonstige Operationen am Penis, n.n.bez.
39.8x.22↔	Entf e Impulsgenerators zur Aktivierung d Baroreflexes	64.98.10↔	Reposition einer Paraphimose in Narkose
39.8x.30↔	Implnt o Erstz e (v) Elkrtd(n) z Aktivierng d Brflfx	64.98.20↔	Rvskirsierngsprtion o vnös Sprprtion (b erklr Dysfkt)
39.8x.31↔	Rv (h Wchs) e (v) Elkrtd(n) z Aktivierng d Brflfx	64.98.30↔	Shuntoperation am Corpus cavernosum
39.8x.32↔	Entf e (v) Elektrod(n) zur Aktivierung d Baroreflexes	64.98.40↔	Revision einer internen Penisprothese
39.8x.99↔	Op a Glom carot. Sin caroticus und and Paraggl, so	64.98.99↔	Sonstige Operationen am Penis, sonstige
39.90.00↔	Einsetz v prph Gfstnt(s) oh MdFreistzng, n.n.bz.	82.35.00↔	Sonstige Fasziektomie der Hand, n.n.bez.
39.90.10↔	Einsetz von Gefässst i nichtKard Gef, bare Stents	82.35.10↔	Fasziektomie der Hohlhand
39.90.11↔	Einsetz v Gfässst i NKrd Gef, biorsbrbr Stnt	82.35.11↔	Fasziektomie der Hand und Finger mit Neurolyse
39.90.12↔	Einsetz v Gfässst i NKrd Gef, Grsslmng Stnt n.n.bz.	82.35.12↔	Faszieekt d Hand und Fing m Neurolyse und Arteriolysse
39.90.13↔	Einsetz v Gfässst i NKrd Gef, Grsslmng Stnt ungcvr	82.35.13↔	Fasziektomie der Hand und Finger mit Arthrolyse
39.90.14↔	Einsetz v Gfässst i NKrd Gef, Grsslmng Stnt gcvr	82.35.99↔	Sonstige Fasziektomie der Hand, sonstige
39.90.15↔	Eins v Gfässst i NKrd Gef,cvrd Stnt(Stntgr)j Nianeurysmtschn Gef	82.39.00↔	Sonstige Exzision von Weichteilen der Hand, n.n.bez
39.90.16↔	Eins v Gfässst i nchtkrdial Gef,cvrt StntGrfts m bioaktvr Obrfl	82.39.10↔	So Exz v Weicht d Hand, Exz v Sehnenscheiden d Hand
39.90.19↔	Einsetz von Gefässst i nichtKard Gef, sonstige Stents	82.39.99↔	Sonstige Exzision von Weichteilen der Hand, sonstige

Prozedur F14-3

38.03.00↔	Inzision von Gefässen der oberen Extremität, n.n.bez.	39.31.70↔	Naht von sonstigen thorakalen Arterien, n.n.bez.
38.03.10↔	Inzision von Arterien der oberen Extremität, n.n.bez.	39.31.71↔	Naht der A. pulmonalis
38.03.11↔	Inzision der A. axillaris	39.31.72↔	Naht des Truncus brachiocephalicus
38.03.19↔	Inzision von sonstigen Arterien des Oberarms	39.31.73↔	Naht der A. subclavia
38.03.20↔	Inzision von Arterien des Unterarms	39.31.79↔	Naht von thorakalen Arterien, sonstige
38.03.21↔	Inzision von Arterien der Hand	39.31.80↔	Naht von abdominalen Arterien, n.n.bez.
38.03.30↔	Inzision von Venen der oberen Extremität, n.n.bez.	39.31.81↔	Naht des Truncus coeliacus
38.03.31↔	Inzision der V. axillaris	39.31.82↔	Naht der A. gastrica
38.03.38↔	Inzision von sonstn tiefen Venen der oberen Extremität	39.31.83↔	Naht der A. hepatica
38.03.39↔	Inzision von Venen der oberen Extremität, sonstige	39.31.84↔	Naht der A. lienalis
38.03.99↔	Inzision von Gefässen der oberen Extremität, sonstige	39.31.85↔	Naht der A. renalis
38.08.00↔	Inzision von Arterien der unteren Extremität, n.n.bez.	39.31.86↔	Naht der A. mesenterialis
38.08.10↔	Inzision der A. femoralis (communis) (superficialis)	39.31.87↔	Naht der A. lumbalis
38.08.11↔	Inzision der A. profunda femoris	39.31.88↔	Naht der A. iliaca
38.08.12↔	Inzision der A. poplitea	39.31.89↔	Naht von abdominalen Arterien, sonstige
38.08.99↔	Inzision von Arterien der unteren Extremität, sonstige	39.31.99↔	Naht einer Arterie, sonstige
38.21↔	Biopsie eines Blutgefässes	39.41↔	Stillung einer Blutung nach vaskulärem Eingriff
39.31.00↔	Naht einer Arterie, n.n.bez.	39.42↔	Revision eines arteriovenösen Shunts zur Hämodialyse
39.31.10↔	Naht einer Arterie an Kopf und Hals, n.n.bez.	39.49.00↔	Sonstige Revision nach vaskulärem Eingriff, n.n.bez.
39.31.11↔	Naht einer intrakraniellen Arterie	39.49.10↔	Revision einer Gefäßanastomose
39.31.19↔	Naht einer Arterie an Kopf und Hals, sonstige	39.49.20↔	Revision eines vaskulären Implantates
39.31.20↔	Naht einer Arterie des Oberarms, n.n.bez.	39.49.21↔	Wechsel eines vaskulären Implantates
39.31.21↔	Naht der A. axillaris	39.49.22↔	Entfernung eines vaskulären Implantates
39.31.22↔	Naht der A. brachialis	39.49.30↔	Ersatz eines kardialen Conduit
39.31.29↔	Naht einer Arterie des Oberarms, sonstige	39.49.99↔	Sonstige Revision nach vaskulärem Eingriff, sonstige
39.31.30↔	Naht einer Arterie des Unterarms	39.50.00↔	Angiopl o Athrkt an snst(n) NHRzkrgef(n), n.n.bz.
39.31.40↔	Naht einer Arterie der Hand	39.50.10↔	Angiopl o Athrkt an snst(n) NHRzkrgef(n) m BlIn, n.n.bz.
39.31.50↔	Naht einer Arterie der unteren Extremität	39.50.11↔	Angiopl o Athrkt an snst(n) NHRzkrgef(n) m Enf BlIn
39.31.60↔	Naht der Aorta, n.n.bez.	39.50.12↔	Angiopl o Athrkt an snst(n) NHRzkrgef(n) m ctng BlIn
39.31.61↔	Naht der thorakalen Aorta	39.50.13↔	Angiopl o Athrkt an snst(n) NHRzkrgef(n) m KryplstieBlIn
39.31.62↔	Naht der abdominalen Aorta	39.50.14↔	Angiopl o Athrkt an snst(n)NHRzkrgef(n)m Drg eltng BlIn
39.31.69↔	Naht der Aorta, sonstige	39.50.19↔	Angiopl o Athrkt an snst(n) NHRzkrgef(n) m S BlIn

39.50.20↔	Angiopl Blade Laserangpl an sonst(n) NiHerzkrgef(en)	39.75.99↔	Perktransluminale Gefintervention, so Gef, so
39.50.21↔	Angiopl Thrombektomie an sonstigem(n) NiHerzkrgef(en)	39.90.00↔	Enstz v prph Gfstnt(s) oh MdFreistzng, n.n.bz.
39.50.99↔	Angiopl o Atherekt an sonst(n) NiHerzkrgef(en), so	39.90.10↔	Einsetz von Gefässt i nichtKard Gef, bare Stents
39.75.00↔	Perktransluminale Gefintervention, so Gef, n.n.bez.	39.90.11↔	Enstz v Gefässt i NKrd Gef, biorsrbierbr Stnt
39.75.01↔	Perktr Gefint,Fmdkntf m Brghkthr,Körbchnkthr,etc.	39.90.12↔	Enstz v Gefässt i NKrd Gef, Grsslmng Stnt n.n.bz.
39.75.10↔	Perktr Gefint,s Gf,Kthtrsystem z Rknlstion v Tlvrtschlüssn	39.90.13↔	Enstz v Gefässt i NKrd Gef, Grsslmng Stnt ungcvrđ
39.75.11↔	Prktrnslm Gfntvntion, S Gf, Rttionsthrmkt	39.90.14↔	Enstz v Gefässt i NKrd Gef, Grsslmng Stnt gcvrđ
39.75.12↔	Perktransluminale Gefintervention, so Gef, Laserangpl	39.90.15↔	Eins v Gefässt i NKrd Gef,cvrđ Stnt(Stntgr)j Nianeurysmtschn Gf
39.75.13↔	Perktr Gefint,S Gf,AntEmbleSyst(prph o vscl Gf)	39.90.16↔	Eins v Gefässt i nchtkrđial Gf,gcvrđ StntGrfts m bioaktrv Obrfl
39.75.14↔	Perktransluminale Gefintervention, so Gef, Atherekt	39.90.19↔	Einsetz von Gefässt i nichtKard Gef, sonstige Stents
39.75.15↔	Perktranslum Gefintervention, so Gef, sel Thrombol	39.90.30↔	Enstz v übrlng Stnt (>10 cm) i NKrd Gef, n.n.bz.
39.75.16↔	Prk trnslmnl Gefintrv so Gef, sele Thrbly, ultrschustz	39.90.31↔	Einsetz v überlange bare Stent (>10 cm) i niKard Gef
39.75.20↔	Prk trnslmnl Gefintrv so Gef, kthgstz Rdfrqzab ü A.rena	39.90.32↔	Enstz v übrlng cvrđ Stnt (>10 cm) i niKrd Gef
39.75.30↔	Zrbr Perfusaugmnt durch part endaort Ballonokklusion	39.90.39↔	Einsetz von überlange Stent (>10 cm) i niKard Gef, So

Prozedur F14-4

00.63↔	Perkutanes Einsetzen von Stent(s) an A. carotis	39.90.11↔	Enstz v Gefässt i NKrd Gef, biorsrbierbr Stnt
00.64↔	Prkt Enstz v Stnt(s) an snst präzrbr (xtkr) A	39.90.12↔	Enstz v Gefässt i NKrd Gef, Grsslmng Stnt n.n.bz.
00.65.00↔	Prkt Enstz v snst(n) intrkr vsk Stnt(s), n.n.bz.	39.90.13↔	Enstz v Gefässt i NKrd Gef, Grsslmng Stnt ungcvrđ
00.65.11↔	Prkt trnslmnl Enstz v intrkr vsk Mkrstnts	39.90.14↔	Enstz v Gefässt i NKrd Gef, Grsslmng Stnt gcvrđ
00.65.99↔	Perkut Einsetz v sonst(n) intrkr vask Stent(s), So	39.90.15↔	Eins v Gefässt i NKrd Gef,cvrđ Stnt(Stntgr)j Nianeurysmtschn Gf
00.67.00↔	Perkutanes Einsetzen von zentralen Gefässtent(s), n.n.bez.	39.90.16↔	Eins v Gefässt i nchtkrđial Gf,gcvrđ StntGrfts m bioaktrv Obrfl
00.67.10↔	Perkutanes Einsetzen von Gefässtent(s) in die V. cava	39.90.19↔	Einsetz von Gefässt i nichtKard Gef, sonstige Stents
00.67.20↔	Perkutanes Einsetzen von Gefässtent(s) in die V. porta	39.90.30↔	Enstz v übrlng Stnt (>10 cm) i NKrd Gef, n.n.bz.
00.67.99↔	Perkutanes Einsetzen von zentralen Gefässtent(s), sonst	39.90.31↔	Einsetz v überlange bare Stent (>10 cm) i niKard Gef
39.90.00↔	Enstz v prph Gfstnt(s) oh MdFreistzng, n.n.bz.	39.90.32↔	Enstz v übrlng cvrđ Stnt (>10 cm) i niKrd Gef
39.90.10↔	Einsetz von Gefässt i nichtKard Gef, bare Stents	39.90.39↔	Einsetz von überlange Stent (>10 cm) i niKard Gef, So

Prozedur F14-5

00.63↔	Perkutanes Einsetzen von Stent(s) an A. carotis	39.90.15↔	Eins v Gefässt i NKrd Gef,cvrđ Stnt(Stntgr)j Nianeurysmtschn Gf
00.64↔	Prkt Enstz v Stnt(s) an snst präzrbr (xtkr) A	39.90.16↔	Eins v Gefässt i nchtkrđial Gf,gcvrđ StntGrfts m bioaktrv Obrfl
39.90.00↔	Enstz v prph Gfstnt(s) oh MdFreistzng, n.n.bz.	39.90.19↔	Einsetz von Gefässt i nichtKard Gef, sonstige Stents
39.90.10↔	Einsetz von Gefässt i nichtKard Gef, bare Stents	39.90.30↔	Enstz v übrlng Stnt (>10 cm) i NKrd Gef, n.n.bz.
39.90.11↔	Enstz v Gefässt i NKrd Gef, biorsrbierbr Stnt	39.90.31↔	Einsetz v überlange bare Stent (>10 cm) i niKard Gef
39.90.12↔	Enstz v Gefässt i NKrd Gef, Grsslmng Stnt n.n.bz.	39.90.32↔	Enstz v übrlng cvrđ Stnt (>10 cm) i niKard Gef
39.90.13↔	Enstz v Gefässt i NKrd Gef, Grsslmng Stnt ungcvrđ	39.90.39↔	Einsetz von überlange Stent (>10 cm) i niKard Gef, So
39.90.14↔	Enstz v Gefässt i NKrd Gef, Grsslmng Stnt gcvrđ		

Prozedur F14-6

39.41↔	Stillung einer Blutung nach vaskulärem Eingriff	39.49.21↔	Wechsel eines vaskulären Implantates
39.49.00↔	Sonstige Revision nach vaskulärem Eingriff, n.n.bez.	39.49.22↔	Entfernung eines vaskulären Implantates
39.49.10↔	Revision einer Gefäßanastomose	39.49.30↔	Ersatz eines kardialen Conduit
39.49.20↔	Revision eines vaskulären Implantates	39.49.99↔	Sonstige Revision nach vaskulärem Eingriff, sonstige

ADRG F15**Perkutane Koronarangioplastie mit komplizierenden Prozeduren oder invasive kardiologische Diagnostik, mehr als 2 Belegungstage, mit komplizierenden Prozeduren oder Endokarditis**

Prozedur in Tabelle F15-2 und Komplizierende Prozeduren oder mindestens eine Prozedur in Tabelle F15-3 und (Hauptdiagnose in Tabelle F15-1 oder Komplizierende Prozeduren) und Verweildauer > 2 Tage

DRG F15Z**Perkutane Koronarangioplastie mit komplizierenden Prozeduren oder invasive kardiologische Diagnostik, mehr als 2 Belegungstage, mit komplizierenden Prozeduren oder Endokarditis****Hauptdiagnose F15-1**

B37.6	Candida-Endokarditis	I33.9	Akute Endokarditis, nicht näher bezeichnet
I01.1	Akute rheumatische Endokarditis	I38	Endokarditis, Herzklappe nnbez
I33.0	Akute und subakute infektiöse Endokarditis		

Prozedur F15-2

00.66.00↔	Prkt trnslm Krngioplast [PTCA] o Krn Athrkt, n.n.bz.	00.66.20↔	Koronarangioplastik [PTCA], mit Ballons, n.n.bez.
00.66.10↔	Perkutane translu Verschl e Fistel d Herzkranzgefässe	00.66.21↔	Krangioplast [PTCA] m mdkmntnfrestzndn Bllns

00.66.22↔	Korangioplast [PTCA] mit Akbeschichteten Ballons	36.07.00↔	Einsetz Koronarstent(s) m MedFreistz, n.n.bez.
00.66.29↔	Koronarangioplastik [PTCA], mit Ballons, sonstige	36.07.10↔	Einsetz Koronarstent(s) m MedFreistz, bioresob Stent(s)
00.66.99↔	Prkt trnsm Krngioplast [PTCA] o Krn Athrkt, S	36.07.99↔	Einsetz Koronarstent(s) m MedFreistz, sonstige
36.04↔	Thrombolytische Koronararterieninfusion	36.09↔	Sonstige Koronararterien-Desobliteration
36.06↔	Einsetz von Koronarstent(s) ohne MedFreisetzung	36.32↔	Sonstige transmyokardiale Revaskularisation

Prozedur F15-3

37.21‡↔	Rechtsherzkatheter	88.52‡↔	Angiokardiographie von Strukturen des rechten Herzens
37.22‡↔	Linksherzkatheter	88.53‡↔	Angiokardiographie von Strukturen des linken Herzens
37.23‡↔	Kombinierter Rechts- und Linksherzkatheter	88.54‡↔	Kombinierte Angiokardiographie des re u li Herzens
37.26‡↔	Invasiver elektrophysiologischer Test durch Katheter	88.55‡↔	Koronare Arteriographie mit einem einzigen Katheter
37.27‡↔	Herz-Mapping	88.56‡↔	Koronare Arteriographie mit zwei Kathetern
37.28‡↔	Intrakardiale Echokardiographie (IKE)	88.57‡↔	Sonst und nicht näher bezeichnete koronare Arteriographie
88.43‡↔	Arteriographie der Pulmonalarterien	89.49‡↔	Kontr e implantbar autom Kardioverter/DefiSyst (AICD)
88.50‡↔	Angiokardiographie, n.n.bez.		

ADRG F17**Wechsel eines Herzschrittmachers**

Mindestens eine Prozedur in Tabelle F17-1

DRG F17A**Wechsel eines Herzschrittmachers, Mehrkammersystem**

Prozedur in Tabelle F17-2

DRG F17B**Wechsel eines Herzschrittmachers, Einkammersystem****Prozedur F17-1**

00.53.00↔	Implnt o Erstz nr d Plsgnr e RsynchHrzschrn [CRTP],nnbz	37.86.99↔	Ersetz jegl EinkSchrittmtyt, rate respons, sonstige
00.53.11↔	Systemumstellung b ResynchHrzschrn [CRTP]	37.87.00↔	Ers jeglichen Zweikammer-Schrittmachertypes, n.n.bez.
00.53.99↔	Implnt o Erstz nr d Plsgnr e RsynchHrzschrn [CRTP], S	37.87.10↔	Aggregatwechsel jeglichen Zweikammer-Schrittmachertypes
37.85.00↔	Erstz jgl EnkSchrittmVrrttyp, N spzf ob rt rspns, n.n.bz.	37.87.20↔	Agg und Sondenwechsel jegl ZweikammerSchrittmtyt
37.85.10↔	Aggrgwchs jgl EnkSchrittmVrrttyp, N spzf ob rt rspns	37.87.99↔	Ers jeglichen Zweikammer-Schrittmachertypes, sonsts
37.85.20↔	Agg u Sndnwch jgl EnkSchrittmVrrttyp, N spzf ob rt rspns	37.89.11↔	Systemst v Zweik o Dreiksys auf EnkmSyst, rt rspns
37.85.99↔	Erstz jgl EnkSchrittmVrrttyp, N spzf ob rt rspns, so	37.89.20↔	Systemst v EinkamSyst auf 2 resp. Dreiksys, n.n.bez.
37.86.00↔	Ersetz jegl EinkSchrittmtyt, rate respons, n.n.bez.	37.89.21↔	Systemumstellung von Einkammer- auf Zweikammersystem
37.86.10↔	Aggregwchs jegl EinkSchrittmachertypes, rate respons	37.89.29↔	Systemst von EinkamSyst auf 2 resp. Dreiksys, so
37.86.20↔	Agg u Sondenwech jegl EinkSchrittmtyt, rate respons		

Prozedur F17-2

00.53.00↔	Implnt o Erstz nr d Plsgnr e RsynchHrzschrn [CRTP],nnbz	37.87.20↔	Agg und Sondenwechsel jegl ZweikammerSchrittmtyt
00.53.11↔	Systemumstellung b ResynchHrzschrn [CRTP]	37.87.99↔	Ers jeglichen Zweikammer-Schrittmachertypes, sonsts
00.53.99↔	Implnt o Erstz nr d Plsgnr e RsynchHrzschrn [CRTP], S	37.89.20↔	Systemst v EinkamSyst auf 2 resp. Dreiksys, n.n.bez.
37.87.00↔	Ers jeglichen Zweikammer-Schrittmachertypes, n.n.bez.	37.89.21↔	Systemumstellung von Einkammer- auf Zweikammersystem
37.87.10↔	Aggregatwechsel jeglichen Zweikammer-Schrittmachertypes	37.89.29↔	Systemst von EinkamSyst auf 2 resp. Dreiksys, so

ADRG F18**Revision eines Herzschrittmachers oder Kardioverters / Defibrillators (AICD) ohne Aggregatwechsel**

Prozedur in Tabelle F18-1

DRG F18A**Revision eines Herzschrittmachers oder Kardioverters / Defibrillators (AICD) ohne Aggregatwechsel, mit äusserst schweren CC oder Alter < 16 Jahre**

PCCL > 3 oder Alter < 16 Jahre

DRG F18B**Revision eines Herzschrittmachers oder Kardioverters / Defibrillators (AICD) ohne Aggregatwechsel, ohne äusserst schwere CC, Alter > 15 Jahre****Prozedur F18-1**

00.52↔	Implnt o Erstz v trnsvn Elktrd i l Vntr d D Krnsn	00.57.00↔	Enstz,Erstz sbkt Vrrcht z intrkrd hämdyn Übrwchg,n.n.bz
00.56↔	Eins od Ers impl Drucksens zur intrakard hämdyn Überw	00.57.99↔	Eins od Ers subk Vorr zur intrakard hämdyn Überw, sons

37.70↔	Erstimplantation von Elektroden, n.n.bez.	37.79.10↔	Implnt o Aggrgwchs(h Ändrng d Snd)e EreignsRkrdrs,nnbz
37.71↔	Erstimplantation von transvenösen Ventrikel Elektroden	37.79.11↔	Aggregwechs (oh Änderung d Sonde) e EreignsRekoders
37.72↔	Erstimpl von transven Vorhof und Ventrikel Elektroden	37.79.19↔	Implnt o Aggrgwchs (h Ändrng d Snd) e EreignsRkrdrs, so
37.73↔	Erstimplantation von transvenösen Vorhofelektroden	37.79.99↔	Rev o Verlagerung von Tasche von kard Vorrichtung, so
37.75.00↔	Revision von Elektroden, n.n.bez.	37.89.00↔	Revision oder Entfernen eines Schrittmachers, n.n.bez.
37.75.10↔	Sondenkorrektur eines Herzschrittmachers oder Defi	37.89.10↔	Rev e Sm, Defi, Synchronisationssysteme o Ereigrek
37.75.20↔	Kupplungskorrektur eines Herzschrittmachers oder Defi	37.89.30↔	Revision von Dreikammerschrittmacher, n.n.bez.
37.75.99↔	Revision von Elektroden, sonstige	37.89.31↔	Aggregwechs jegl DreikammerSchrittmtp, n.n.bez.
37.76↔	Ers von transvenös Vorhof- und/oder Ventrikel Elektrode(n)	37.89.39↔	Revision von Dreikammerschrittmacher, sonstige
37.77.00↔	Entfernen von Elektrode(n) ohne Ersatz, n.n.bez.	37.89.40↔	Entf von Herzschm o Resynschrittm, n.n.bez.
37.77.10↔	Ens tchn Untst z Entf v Sndn e Hrzschrn o Df, ExcmrLsr	37.89.41↔	Entfernen von Herzschrittmacher
37.77.11↔	Ens tchn Untst z Entf v Sndn HSM o Df,elktrch Dssktionsgrät	37.89.42↔	Entfernen von Resynchronisationsherzschrittmacher
37.77.19↔	Ens tchn Untst z Entf v Sndn e Hrzschrn o Df, S	37.89.49↔	Entf von Herzschm o Resynschrittm, sonstige
37.77.80↔	Ens tchn Untst z Entf v Sndn e Hrzschrn o Df, n.n.bz.	37.89.50↔	Entf e Sm, Defi, Synchronisationssysteme o Ereigrek
37.77.99↔	Entfernen von Elektrode(n) ohne Ersatz, sonstige	37.89.99↔	Revision oder Entfernen eines Schrittmachers, sonstige
37.79.00↔	Rev o Verlag v Tasche v kard Vorrichtung, n.n.bez.	37.95↔	Implant nur d Elektrod(n) e autom Kardioverters/Defi
37.79.01↔	Implantation eines Ereignis Rekorder	37.97↔	Ersetzen nur d Elektrode(n) e autom Kardioverters/Defi

ADRG F19

Andere perkutan-translumin. Interv. an Herz, Aorta u. Lungengefässen

Prozedur in Tabelle F19-1

DRG F19A

Andere perkutan-translumin. Interv. an Herz, Aorta u. Lungengefässen mit endovask. Mitralklappenrekonstruktion

Prozedur in Tabelle F19-2

DRG F19B

Andere perkutan-translumin. Interv. an Herz, Aorta u. Lungengefässen ohne endovask. Mitralklappenrekonstruktion

Prozedur F19-1

35.41.00↔	Vergrosserung e bestehenden Vorhofseptumdefektes, n.n.bez.	35.96.21↔	Endovaskuläre Mitralklappenrekonstruktion, transarteriell
35.41.10↔	Vergrosserung e besteh Vorhofseptumdefektes, off Tech	35.96.22↔	Endovaskuläre Mitralklappenrekonstruktion, transvenös
35.41.20↔	Vergross e besteh Vorhofseptumdefektes, geschl Tech	35.96.23↔	Mitralklappenanuloplastik, endovaskulär
35.41.99↔	Vergrosserung e bestehenden Vorhofseptumdefektes, sonst	35.96.29↔	Endovaskuläre Mitralklappenrekonstruktion, sonstige
35.42.00↔	Bildung von Herzseptumdefekten, n.n.bez.	35.98.10↔	Prktntrnsmnl n Vrschl e Vhsptmdfks, n.n.bz.
35.42.10↔	Bildung von Herzseptumdefekten, offene Technik	35.98.19↔	Prktntrnsmnl n Vrschl e Vhsptmdfks, S
35.42.20↔	Bildung von Herzseptumdefekten, geschlossene Technik	35.98.30↔	Perkutanentransluminalen Verschl e Vsd
35.42.99↔	Bildung von Herzseptumdefekten, sonstige	37.90.00↔	Einsetz von Vorrichtungen ins linke Herzohr, n.n.bez.
35.43.20↔	Vergross e besteh Ventrikelseptumdefektes, geschl Tech	37.90.10↔	Perkutaner Verschluss des linken Vorhofsohrs
35.96.00↔	Perkutane transluminale Valvuloplastik, n.n.bez.	37.90.20↔	Transseptale Katheteruntersuch des linken Herzens, n.n.bez.
35.96.09↔	Perkutane transluminale Valvuloplastik, sonstige	37.90.21↔	Kathetertechnische transseptale Punktion
35.96.10↔	Perkutane Valvuloplastik, n.n.bez.	37.90.29↔	Transseptale Katheteruntersuch des linken Herzens, sonst
35.96.20↔	Endovaskuläre Mitralklappenrekonstruktion, n.n.bez.	37.90.99↔	Einsetzen von Vorrichtungen ins linke Herzohr, sonstige

Prozedur F19-2

35.96.22↔ Endovaskuläre Mitralklappenrekonstruktion, transvenös

ADRG F20

Beidseitige Unterbindung und Stripping von Venen mit Ulzeration oder äusserst schweren oder schweren CC

(Hauptdiagnose in Tabelle F20-1 oder PCCL > 2) und (mindestens zwei Prozeduren in Tabelle F20-2 oder Beidseitige Prozedur in Tabelle F20-2)

DRG F20Z

Beidseitige Unterbindung und Stripping von Venen mit Ulzeration oder äusserst schweren oder schweren CC

Hauptdiagnose F20-1

170.23	Atheroskl ExtremitätArt: Becken-Bein-Typ, mit Ulzeration	183.0	Varizen untere Extremitäten mit Ulzerat
170.24	Atheroskl ExtremitätArt: Becken-Bein-Typ, mit Gangrän	183.2	Varizen unt Extremitäten m Ulzerat u Entzündung

Prozedur F20-2

38.59.21↔	Crossektomie und Stripping, V. saphena magna	38.59.31↔	(Isolierte) Crossektomie, V. saphena magna
38.59.22↔	Crossektomie und Stripping, V. saphena parva	38.59.32↔	(Isolierte) Crossektomie, V. saphena parva
38.59.23↔	Crossektomie und Stripping, Vv. saphenae magna et parva	38.59.33↔	(Isolierte) Crossektomie, Vv. saphena magna et parva

ADRG F21**Andere OR-Prozeduren bei Kreislauferkrankungen**

Mindestens eine Prozedur in Tabelle F21-1

DRG F21A**Andere OR-Prozeduren bei Kreislauferkrankungen mit komplexem Eingriff**

Prozedur in Tabelle F21-2

DRG F21B**Andere OR-Prozeduren bei Kreislauferkrankungen ohne komplexen Eingriff****Prozedur F21-1**

05.21↔	Exzision des Ganglion sphenopalatinum	21.4x.30↔	Resektion der Nase, total, nicht histographisch kontrolliert
05.22↔	Zervikale Sympathektomie	21.4x.31↔	Resektion der Nase, total, histographisch kontrolliert
05.23↔	Lumbale Sympathektomie	21.4x.99↔	Sonstige Resektion der Nase
05.24↔	Präsakrale Sympathektomie	27.56.00↔	Sonstiges Hauttransplantat an Lippe und Mund, n.n.bez.
05.25↔	Periarterielle Sympathektomie	27.56.10↔	Kleinflächiges Spalthauttransplantat an Lippe und Mund
05.26↔	Thorakale Sympathektomie	27.56.20↔	Großflächiges Spalthauttransplantat an Lippe und Mund
05.29↔	Sonstige Sympathektomie und Exzision eines Ganglions	27.56.30↔	Kleinflächige heterologe Hauttransplantation an die Lippe
08.22.00↔	Exzision e anderen kleineren Läsion am Augenlid, n.n.bez.	27.56.40↔	Grossflächig heterologe Hauttransplantation an die Lippe
08.22.10↔	Exz e and klein Läs a Lid, Ni hist kontr (mikrog Chir)	27.56.50↔	Kleinflächige homologe Hauttransplantation an d Lippe
08.22.11↔	Exz e and klein Läs a Lid, hist kontr (mikrog Chir)	27.56.60↔	Grossflächig homologe Hauttransplantation an die Lippe
08.22.99↔	Exzision einer anderen kleineren Läsion am Augenlid, sonst	27.56.99↔	Sonstiges Hauttransplantat an Lippe und Mund, sonstige
08.23.00↔	Exz e gröss Läs a Augenlid, nicht durchgeh, n.n.bez.	31.72↔	Verschluss einer äusseren trachealen Fistel
08.23.10↔	Exz e gröss Läs a Ld, N drchgh, N hst kntr (mkrgr Chr)	34.03↔	Rethorakotomie
08.23.11↔	Exz e gröss Läs a Ld, N drchgh, hst kntr (mkrgr Chr)	34.1↔	Inzision des Mediastinums
08.23.99↔	Exz e gröss Läs a Augenlid, nicht durchgeh, sonstige	34.26↔	Offene Biopsie am Mediastinum
08.24.00↔	Exz e gröss Läsion a Augenlid, perforierend, n.n.bez.	39.27.00↔	Arteriovenöser Shunt für Hämodialyse, n.n.bez.
08.24.10↔	Exz e gröss Läs a Ld, prf, n hst kntr (mkrgr Chr)	39.27.10↔	AV-Fistel für Hämodialyse
08.24.11↔	Exz e gröss Läs a Lid, perf, hist kontr (mikrog Chir)	39.27.11↔	AVFistel mit allogenen oder allopl Material f Hämdi
08.24.99↔	Exz e gröss Läsion a Augenlid, perforierend, sonstige	39.27.99↔	Arteriovenöser Shunt für Hämodialyse, sonstige
18.21.00↔	Exz e präaur Fistel o e präaur Sinus, n.n.bez.	39.29.00↔	Sonstr (peripherer) Gefäss-Shunt oder -Bypass, n.n.bez.
18.21.10↔	Exz e präaur Fistel o e präaur Sinus, n hist kontr	39.29.10↔	Gefässshunt oder Byp an Aa d unteren Extrem, n.n.bez.
18.21.11↔	Exz e präaur Fistel o e präaur Sinus, hist kontr	39.29.11↔	Femorofemorale Gefäss-Shunt oder -Bypass
18.21.99↔	Exz e präaur Fistel o e präaur Sinus, sonstige	39.29.12↔	Femoropopliteale Gefäss-Shunt oder -Bypass
18.29.00↔	Exz oder Destr e and Läsion a äusseren Ohr, n.n.bez.	39.29.13↔	Femorocrurale Gefäss-Shunt oder -Bypass
18.29.01↔	Destr e Läsion a äusseren Ohr oder im äusseren Gehörg	39.29.14↔	Femoropedale Gefäss-Shunt oder -Bypass
18.29.10↔	Exz e and Läs a ässrn Ohr o i ässrn Ghörg, N hst kntr	39.29.15↔	Popliteocrurale u popliteopedale Gefäss-Shunt od -Bypass
18.29.11↔	Exz e and Läs a ässrn Ohr o i ässrn Ghörg, hst kntr	39.29.16↔	GefShunt oder Byp an Aa d Unterschenkels und d Fußes
18.29.99↔	Exz oder Destr e and Läsion a äusseren Ohr, sonstige	39.29.19↔	Gefässshunt oder Byp an Aa d unteren Extrem, sonstige
18.31.00↔	Radikale Exzision einer Läsion am äusseren Ohr, n.n.bez.	39.29.20↔	Gefäss-Shunt oder Bypass an Arterien der oberen Extremität
18.31.10↔	Rd Exz Läs a äus Ohr o i äus Ghörg o Prt Rs d Ohrm,N hst kntr	39.29.30↔	S (prphrr) GefShnt o Byp, extraanatsch, n.n.bz.
18.31.11↔	Rd Exz Läs a äus Ohr o i äus Ghörg o Prt Rs d Ohrm,hst kntr	39.29.31↔	Subclaviafemorale Gefäss-Shunt oder Bypass
18.31.19↔	Radikale Exzision einer Läsion am äusseren Ohr, sonst	39.29.32↔	Axillofemorale Gefäss-Shunt oder Bypass
18.39.00↔	Sonstige Exzision am äusseren Ohr, n.n.bez.	39.29.33↔	Femorofemorale Cross-over-Bypass
18.39.10↔	Resektion d Ohrmuschel, total, nicht hist kontrolliert	39.29.39↔	So (peripherer) GefShunt o Byp, extraanatomisch, so
18.39.11↔	Resektion der Ohrmuschel: total, histographisch kontrolliert	39.29.40↔	Gefäss-Shunt oder -Bypass an Venen
18.39.19↔	Sonstige Resektion der Ohrmuschel, sonstige	39.29.80↔	Temporärer intraoperativer Shunt, n.n.bez.
18.39.99↔	Sonstige Exzision am äusseren Ohr, sonstige	39.29.81↔	Temporärer intraoperativer Shunt, arterioarteriell
21.04↔	Stillung einer Epistaxis durch Ligatur der Aa. ethmoidales	39.29.82↔	Temporärer intraoperativer Shunt, arteriovenös
21.05↔	Stillung e Epistax d (transantrale) Ligat d A. maxill	39.29.89↔	Temporärer intraoperativer Shunt, sonstige
21.06↔	Stillung e Epistaxis durch Ligatur der A. carotis externa	39.29.99↔	Sonstr (peripherer) Gefäss-Shunt oder -Bypass, sonst
21.32.00↔	Exz und lokale Destr e and Läsion an d Nase, n.n.bez.	39.43↔	Entfernen eines arteriovenösen Shunts zur Hämodialyse
21.32.10↔	Exz und Lok Destr e and Läs an d Nas, nicht hist kontr	39.49.00↔	Sonstige Revision nach vaskulärem Eingriff, n.n.bez.
21.32.11↔	Exz und lokale Destr e and Läs an d Nase, hist kontr	39.49.10↔	Revision einer Gefäßanastomose
21.32.99↔	Exz und lokale Destr e and Läsion an d Nase, sonstige	39.49.20↔	Revision eines vaskulären Implantates
21.4x.00↔	Resektion der Nase, n.n.bez.	39.49.21↔	Wechsel eines vaskulären Implantates
21.4x.10↔	Resektion der Nase, partiell, nicht histographisch kontrolliert	39.49.22↔	Entfernung eines vaskulären Implantates
21.4x.11↔	Resektion der Nase, partiell, histographisch kontrolliert	39.49.30↔	Ersatz eines kardialen Conduit
21.4x.20↔	Resektion der Nase, subtotal, nicht histographisch kontrolliert	39.49.99↔	Sonstige Revision nach vaskulärem Eingriff, sonstige
21.4x.21↔	Resektion der Nase, subtotal, histographisch kontrolliert	40.29.00↔	Einfache Exzision einer and lymphatischen Struktur, n.n.bez.

40.29.10↔	Exzision eines mediastinalen Lymphknotens, n.n.bez.	82.91↔	Lösung von Adhäsionen an der Hand
40.29.11↔	Exzision eines mediastinalen Lymphknotens, offen chirurgisch	82.99.00↔	Sonstige Op an M, Sehne und Fasz d Hand, n.n.bez.
40.29.12↔	Exzision eines mediastinalen Lymphknotens, thorakoskopisch	82.99.10↔	Sonstige Operationen an Sehnen der Hand
40.29.19↔	Exzision eines mediastinalen Lymphknotens, sonstige	82.99.20↔	Sonstige Operationen an Faszien der Hand
40.29.20↔	Exzision eines paraaortalen Lymphknotens	82.99.30↔	Sonstige Operationen an Muskeln der Hand
40.29.30↔	Exzision eines iliakalen Lymphknotens	82.99.99↔	Sonstige Op an M, Sehne und Fasz d Hand, sonstige
40.29.70↔	Exzision eines Lymphangioms oder Hygroma cysticum	83.01.00↔	Exploration einer Sehnnenscheide, n.n.bez.
40.29.80↔	Exz mehrerer abd Lymphkntat (mit Leberbiop), n.n.bez.	83.01.10↔	Exploration einer Sehnnenscheide, Kopf- und Hals
40.29.81↔	Exz mhr abd Lymphkntst (m Lbrbiop), offn chr [StgLprt]	83.01.11↔	Exploration einer Sehnnenscheide, Schulter und Axilla
40.29.82↔	Exz mhr abd Lymphkntst (m Lbrbiop), lprsk [StgLprskpie]	83.01.12↔	Exploration einer Sehnnenscheide, Oberarm und Ellenbogen
40.29.89↔	Exz mehrerer abd Lymphkntat (mit Leberbiop), sonstige	83.01.13↔	Exploration einer Sehnnenscheide, Unterarm
40.29.99↔	Einfache Exzision einer and lymphatischen Struktur, sonst	83.01.14↔	Exploration einer Sehnnenscheide, Brustwand und Rücken
41.42.00↔	Exz oder Destr von Läsion oder Gewebe d Milz, n.n.bez.	83.01.15↔	Explor e Sehnnenscheide, Leisten und Genreg und Gesäß
41.42.10↔	Exzision von Läsion oder Gewebe der Milz	83.01.16↔	Exploration einer Sehnnenscheide, Untere Extremität
41.42.20↔	Destruktion von Läsion oder Gewebe der Milz	83.01.19↔	Exploration einer Sehnnenscheide, Andere Lokalisation
41.42.99↔	Exz oder Destr von Läsion oder Gewebe d Milz, sonstige	83.01.99↔	Exploration einer Sehnnenscheide, sonstige
41.43↔	Partielle Splenektomie	83.02.00↔	Myotomie, n.n.bez.
41.5↔	Totale Splenektomie	83.02.10↔	Myotomie, Kopf und Hals
45.27↔	Intestinale Biopsie an nicht näher bezeichneter Stelle	83.02.11↔	Myotomie, Schulter und Axilla
50.14↔	Laparoskopische Leberbiopsie	83.02.12↔	Myotomie, Oberarm und Ellenbogen
53.00↔	Einseitige Operation einer Inguinalhernie, n.n.bez.	83.02.13↔	Myotomie, Unterarm
53.01↔	Einseitige Operation einer direkten Inguinalhernie	83.02.14↔	Myotomie, Brustwand, Bauch und Rücken
53.02↔	Einseitige Operation einer indirekten Inguinalhernie	83.02.15↔	Myotomie, Leisten- und Genitalregion und Gesäss
53.03↔	Eins Operation e dir Inghern m Transplantat o Prothese	83.02.16↔	Myotomie, Untere Extremität
53.04↔	Operation e indir Inghern m Transplantat oder Prothese	83.02.19↔	Myotomie, Andere Lokalisation
53.05↔	Op e Inghern m Transplantat o Prothese, n.n.bez.	83.02.99↔	Myotomie, sonstige
53.10↔	Beidseitige Operation von Inguinalhernien, n.n.bez.	83.03.00↔	Bursotomie, n.n.bez.
53.11↔	Beidseitige Operation von direkten Inguinalhernien	83.03.10↔	Bursotomie, Kopf und Hals
53.12↔	Beidseitige Operation von indirekten Inguinalhernien	83.03.11↔	Bursotomie, Schulter und Axilla
53.13↔	Bds Operation von Inguinalhernien, e dir und e indir	83.03.12↔	Bursotomie, Oberarm und Ellenbogen
53.14↔	Bds Op von dir Inghern m Transplantat o Prothese	83.03.13↔	Bursotomie, Unterarm
53.15↔	Bds Op von indir Inghern m Transplantat o Prothese	83.03.14↔	Bursotomie, Brustwand, Bauch und Rücken
53.16↔	Bds Op von Inghern, e dir und e indir m Tx o Proth	83.03.15↔	Bursotomie, Leisten- und Genitalregion und Gesäss
53.17↔	Bds Op von Inghern m Transplantat o Prothese, n.n.bez.	83.03.16↔	Bursotomie, Untere Extremität
53.21↔	Eins Operation e Femhern m Transplantat oder Prothese	83.03.19↔	Bursotomie, Andere Lokalisation
53.29↔	Sonstige einseitige Operation einer Femoralhernie	83.03.99↔	Bursotomie, sonstige
53.31↔	Bds Operation e Femhern mit Transplantat oder Prothese	83.09.00↔	Sonstige Inzision an den Weichteilen, n.n.bez.
53.39↔	Sonstige beidseitige Operation einer Femoralhernie	83.09.10↔	Fremdkentf aus Muskel, Sehne oder Fasz, Kopf und Hals
54.11↔	Probepaparotomie	83.09.11↔	Fremdkentf aus M, Sehne oder Fasz, Schulter und Axilla
54.12.00↔	Relaparotomie, n.n.bez.	83.09.12↔	Fremdkentf aus M, Sehne oder Fasz, Oberarm und Ellb
54.12.10↔	Relaparotomie, Second-look-Laparotomie	83.09.13↔	Fremdkentf aus Muskel, Sehne oder Fasz, Unterarm
54.12.99↔	Relaparotomie sonstige	83.09.14↔	Fremdkentf aus M, Sehne o Fasz, Bruw, Bauch und Rücken
54.19.00↔	Sonstige Laparotomie, n.n.bez.	83.09.15↔	Fremdkentf aus M, Sehn o Fasz, Leist u Genreg u Gesäss
54.19.10↔	Sonstige Laparotomie, Laparotomie mit Drainage	83.09.16↔	Fremdkentf aus Muskel, Sehne oder Fasz, Untere Extrem
54.19.99↔	Sonstige Laparotomie, sonstige	83.09.19↔	Fremdkentf aus Muskel, Sehne oder Fasz, And Lok
54.21.00↔	Laparoskopie, n.n.bez.	83.09.90↔	Sonstige Inzision an den Weichteilen, Kopf und Hals
54.21.10↔	Laparoskopie, Diagnostische Laparoskopie	83.09.91↔	Sonst Inzision an den Weichteilen, Schulter und Axilla
54.21.20↔	Laparoskopie, Zugangsweg f Chir (Ther) Interventionen	83.09.92↔	Sonst Inzision an den Weichteilen, Oberarm und Ellenbogen
54.21.30↔	Laparoskopie, Laparoskopie mit Drainage	83.09.93↔	Sonstige Inzision an den Weichteilen, Unterarm
54.21.99↔	Laparoskopie, sonstige	83.09.94↔	So Inzis an D Weichteilen, Bruw, Bauch und Rücken
54.23↔	Biopsie am Peritoneum	83.09.95↔	So Inzis an D Weichteilen, Leist u Genreg u Gesäss
54.92↔	Entfernen eines Fremdkörpers aus der Peritonealhöhle	83.09.96↔	Sonstige Inzision an den Weichteilen, Untere Extremität
54.99.00↔	Sonstige Operationen in der Abdominal-Region, n.n.bez.	83.09.97↔	Sonst Inzision an den Weichteilen, Andere Lokalisation
54.99.30↔	S Op i d AbdRg, Rs v Gw i d Bauchrg o schr Orgnzdndng	83.09.99↔	Sonstige Inzision an den Weichteilen, sonstige
54.99.40↔	So Op i d AbdReg, Rev e kutperit Fistel (Kathverwsys)	83.11↔	Tenotomie der Achillessehne
54.99.41↔	S Op i d AbdRg, Entf o Vrschl e ktpirt Fstl (Kthvrwsys)	83.12↔	Tenotomie der Hüft-Adduktoren
54.99.50↔	So Op i d AbdReg, Anl e temp Bauchwandverschlusses	83.13.00↔	Sonstige Tenotomie, n.n.bez.
54.99.60↔	Sonst Operationen in der Abdominal-Region, Lumbotomie	83.13.10↔	Inzision einer Sehne, Kopf und Hals
54.99.61↔	Sonst Operationen in der Abdominal-Region, Relumbotomie	83.13.11↔	Inzision einer Sehne, Schulter und Axilla
54.99.99↔	Sonstige Operationen in der Abdominal-Region, sonstige	83.13.12↔	Inzision einer Sehne, Oberarm und Ellenbogen
82.82↔	Plastische Rekonstruktion einer Spalthand	83.13.13↔	Inzision einer Sehne, Unterarm
82.89.00↔	Sonstige plastische Operationen an der Hand, n.n.bez.	83.13.14↔	Inzision einer Sehne, Brustwand, Bauch und Rücken
82.89.10↔	Sehnnenscheidenplastik an der Hand	83.13.15↔	Inzision e Sehne, Leisten und Genreg und Gesäss
82.89.11↔	Knöcherne Ref von Bänder d Handwur und Mitthand	83.13.16↔	Inzision einer Sehne, Untere Extremität
82.89.12↔	Knöcherne Refixation von sonstigen Bänder der Hand	83.13.19↔	Inzision einer Sehne, Andere Lokalsiation
82.89.13↔	Glübrigreifnd Weichteildstrktion b kng Anm d Hnd	83.13.20↔	Durchtrennung einer Sehne, Kopf und Hals
82.89.14↔	Radialisation bei kongenitalen Anomalien der Hand	83.13.21↔	Durchtrennung einer Sehne, Schulter und Axilla
82.89.15↔	Rs v Schnürrngm m plstschr Rk b kng Anm d Hnd	83.13.22↔	Durchtrennung einer Sehne, Oberarm und Ellenbogen
82.89.16↔	Transfer einer Zehe als Fingerersatz	83.13.23↔	Durchtrennung einer Sehne, Unterarm
82.89.99↔	Sonstige plastische Operationen an der Hand, sonstige	83.13.24↔	Durchtrennung einer Sehne, Brustwand, Bauch und Rücken

83.13.25↔	Durchtr e Sehne, Leisten und genitalregion und Gesäss	83.32.14↔	Exzision einer Läsion an einem Muskel, Untere Extremität
83.13.26↔	Durchtrennung einer Sehne, Untere Extremität	83.32.19↔	Exzision einer Läsion an einem Muskel, Andere Lokalisation
83.13.29↔	Durchtrennung einer Sehne, Andere Lokalisation	83.32.99↔	Exzision einer Läsion an einem Muskel, sonstige
83.13.99↔	Sonstige Tenotomie, sonstige	83.39.00↔	Exzision einer Läsion an anderen Weichteilen, n.n.bez.
83.14.00↔	Fasziotomie oder Aponeurotomie, n.n.bez.	83.39.10↔	Exzision einer Läsion an einer Sehne, Kopf und Hals
83.14.10↔	Fasziotomie oder Aponeurotomie, Kopf und Hals	83.39.11↔	Exzision einer Läsion an einer Sehne, Schulter und Arm
83.14.11↔	Fasziotomie oder Aponeurotomie, Schulter und Axilla	83.39.12↔	Exz e Läs and Weicht, Exz e Läs e Shn, Brw, Bauch u Rückn
83.14.12↔	Fasziotomie oder Aponeurotomie, Oberarm und Ellenbogen	83.39.13↔	Exz e Läs an e Sehne, Leisten und Genreg und Gesäss
83.14.13↔	Fasziotomie oder Aponeurotomie, Unterarm	83.39.14↔	Exzision einer Läsion an einer Sehne, Untere Extremität
83.14.14↔	Fasziotomie o Aponeurotomie, Brustwand, Bauch und Rücken	83.39.19↔	Exzision einer Läsion an einer Sehne, And Lokalisation
83.14.15↔	Fasziotomie o Aponeurotomie, Leist u Genreg u Gesäss	83.39.20↔	Exzision einer Läsion an einer Faszie, Kopf und Hals
83.14.16↔	Fasziotomie oder Aponeurotomie, Untere Extremität	83.39.21↔	Exzision einer Läsion an einer Faszie, Schulter und Arm
83.14.19↔	Fasziotomie oder Aponeurotomie, Andere Lokalisation	83.39.22↔	Exzision e Läsion an e Faszie, Bruw, Bauch und Rücken
83.14.99↔	Fasziotomie oder Aponeurotomie, sonstige	83.39.23↔	Exz e Läsion an e Fasz, Leisten und Genreg und Gesäss
83.19.00↔	Sonstige Durchtrennung von Weichteilen, n.n.bez.	83.39.24↔	Exzision e Läsion an e Faszie, Untere Extremität
83.19.10↔	Durchtrennung eines Muskels, Kopf und Hals	83.39.29↔	Exzision e Läsion an e Faszie, And Lokalisation
83.19.11↔	Durchtrennung eines Muskels, Schulter und Axilla	83.39.99↔	Exzision einer Läsion an anderen Weichteilen, sonstige
83.19.12↔	Durchtrennung eines Muskels, Oberarm und Ellenbogen	83.41↔	Exzision einer Sehne zur Transplantation
83.19.13↔	Durchtrennung eines Muskels, Unterarm	83.42.00↔	Sonstige Tenonektomie, n.n.bez.
83.19.14↔	Durchtrennung eines Muskels, Bruw, Bauch und Rücken	83.42.10↔	Sonstige Tenonektomie, Kopf und Hals
83.19.15↔	Durchtr e Muskels, Leisten und Genreg und Gesäss	83.42.11↔	Sonstige Tenonektomie, Schulter und Axilla
83.19.16↔	Durchtrennung eines Muskels, Untere Extremität	83.42.12↔	Sonstige Tenonektomie, Oberarm und Ellenbogen
83.19.19↔	Durchtrennung eines Muskels, Andere Lokalisation	83.42.13↔	Sonstige Tenonektomie, Unterarm
83.19.20↔	Desins von Muskel, Sehne und Faszie, Kopf und Hals	83.42.14↔	Sonstige Tenonektomie, Brustwand, Bauch und Rücken
83.19.21↔	Desins von Muskel, Sehne und Fasz, Schulter und Axilla	83.42.15↔	Sonst Tenonektomie, Leisten- und Genitalregion und Gesäss
83.19.22↔	Desins von Muskel, Sehne und Faszie, Oberarm und Ellb	83.42.16↔	Sonstige Tenonektomie, Untere Extremität
83.19.23↔	Desinsertion von Muskel, Sehne und Faszie, Unterarm	83.42.19↔	Sonstige Tenonektomie, Andere Lokalisation
83.19.24↔	Desins von M, Sehne und Fasz, Bruw, Bauch und Rücken	83.42.99↔	Sonstige Tenonektomie, sonstige
83.19.25↔	Desins von M, Sehn u Fasz, Leist u Genreg u Gesäss	83.43.00↔	Exzision von Muskel od Faszie zur Transplantation, n.n.bez.
83.19.26↔	Desins von Muskel, Sehne und Faszie, Untere Extremität	83.43.10↔	Entnahme eines myokutanen Lappens zur Transplantation
83.19.29↔	Desins von Muskel, Sehne und Faszie, And Lokalisation	83.43.11↔	Entn e osteom o osteofasz Lp zur Transplantation
83.19.30↔	Lappenstioldurchtrennung nach Lappenpl, Kopf und Ha	83.43.12↔	Entn e sonst Lappentx m mikrovask Anast aus M o Fasz
83.19.31↔	Lappensturdurch nach Lappenpl, Schulter und Axilla	83.43.99↔	Exzision von Muskel oder Faszie zur Transplantation, sonst
83.19.32↔	Lappensturdurch nach Lappenpl, Oberarm und Ellb	83.44.00↔	Sonstige Fasziektomie, n.n.bez.
83.19.33↔	Lappenstioldurchtrennung nach Lappenplastik, Unterarm	83.44.10↔	Sonstige Fasziektomie, Kopf und Hals
83.19.34↔	Lappensturdurch nach Lappenpl, Bruw, Bauch und Rücken	83.44.11↔	Sonstige Fasziektomie, Schulter und Axilla
83.19.35↔	Lappensturdurch na Lappenpl, Leist u Genreg u Gesäss	83.44.12↔	Sonstige Fasziektomie, Oberarm und Ellenbogen
83.19.36↔	Lappenstioldurchtrennung nach Lappenpl, Untere Extrem	83.44.13↔	Sonstige Fasziektomie, Unterarm
83.19.39↔	Lappensturdurch nach Lappenpl, And Lokalisation	83.44.14↔	Sonstige Fasziektomie, Brustwand, Bauch und Rücken
83.19.90↔	Sonstige Durchtrennung von Weichteilen, Kopf und Hals	83.44.15↔	Sonst Fasziektomie, Leisten- und Genitalregion und Gesäss
83.19.91↔	Sonst Durchtrennung von Weichteilen, Schulter und Axilla	83.44.16↔	Sonstige Fasziektomie, Untere Extremität
83.19.92↔	Sonst Durchtrennung von Weichteilen, Oberarm und Ellenbogen	83.44.19↔	Sonstige Fasziektomie, Andere Lokalisation
83.19.93↔	Sonstige Durchtrennung von Weichteilen, Unterarm	83.44.99↔	Sonstige Fasziektomie, sonstige
83.19.94↔	So Durchtr von Weichteilen, Bruw, Bauch und Rücken	83.45.00↔	Sonstige Myektomie, n.n.bez.
83.19.95↔	So Durchtr von Weichteilen, Leist u Genreg u Gesäss	83.45.10↔	Sonstige Myektomie, Kopf und Hals
83.19.96↔	Sonst Durchtrennung von Weichteilen, Untere Extremität	83.45.11↔	Sonstige Myektomie, Schulter und Axilla
83.19.97↔	Sonst Durchtrennung von Weichteilen, Andere Lokalisation	83.45.12↔	Sonstige Myektomie, Oberarm und Ellenbogen
83.19.99↔	Sonstige Durchtrennung von Weichteilen, sonstige	83.45.13↔	Sonstige Myektomie, Unterarm
83.21.00↔	Biopsie an den Weichteilen, n.n.bez.	83.45.14↔	Sonstige Myektomie, Brustwand, Bauch und Rücken
83.21.10↔	Biops an D Weicht, Perkut (Nad) Biops an D Weicht	83.45.15↔	Sonst Myektomie, Leisten- und Genitalregion und Gesäss
83.21.11↔	Offene Biopsie an den Weichteilen	83.45.16↔	Sonstige Myektomie, Untere Extremität
83.21.20↔	Biopsie an den Weichteilen, Perkutane (Nadel-) Biop a Muskel	83.45.19↔	Sonstige Myektomie, Andere Lokalisation
83.21.21↔	Offene Biopsie am Muskel	83.45.99↔	Sonstige Myektomie, sonstige
83.21.30↔	Biopsie an den Weichteilen, Biopsie an einem Schleimbeutel	83.49.00↔	Sonstige Exzision von Weichteilen, n.n.bez.
83.21.99↔	Biopsie an den Weichteilen, sonstige	83.49.10↔	Exzision einer Sehnscheide, Kopf und Hals
83.31.00↔	Exzision einer Läsion an einer Sehnscheide, n.n.bez.	83.49.11↔	Exzision einer Sehnscheide, Schulter und Axilla
83.31.10↔	Exzision einer Läsion an einer Sehnscheide, Kopf und Hals	83.49.12↔	Exzision einer Sehnscheide, Oberarm und Ellenbogen
83.31.11↔	Exz e Läsion an e Sehnscheide, Schulter und Axilla	83.49.13↔	Exzision einer Sehnscheide, Unterarm
83.31.12↔	Exzision e Läsion an e Sehnscheide, Oberarm und Ellb	83.49.14↔	Exzision einer Sehnscheide, Brustwand und Rücken
83.31.13↔	Exzision einer Läsion an einer Sehnscheide, Unterarm	83.49.15↔	Exz e Sehnscheide, Leisten und Genreg und Gesäss
83.31.14↔	Exz e Läs an e Sehnscheid, Brustawand, Bauch u Rücken	83.49.16↔	Exzision einer Sehnscheide, Untere Extremität
83.31.15↔	Exz e Läs an e Sehnscheid, Leist u Genreg u Gesäss	83.49.19↔	Exzision einer Sehnscheide, Andere Lokalisation
83.31.16↔	Exz einer Läsion an einer Sehnscheide, Untere Extremät	83.49.20↔	Kompartmentresektion, Kopf und Hals
83.31.19↔	Exzision e Läsion an e Sehnscheide, And Lokalisation	83.49.21↔	Kompartmentresektion, Schulter und Axilla
83.31.99↔	Exzision einer Läsion an einer Sehnscheide, sonstige	83.49.22↔	Kompartmentresektion, Oberarm und Ellenbogen
83.32.00↔	Exzision einer Läsion an einem Muskel, n.n.bez.	83.49.23↔	Kompartmentresektion, Unterarm
83.32.10↔	Exzision einer Läsion an einem Muskel, Kopf und Hals	83.49.24↔	Kompartmentresektion, Brustwand, Bauch und Rücken
83.32.11↔	Exzision einer Läsion an einem Muskel, Schulter und Arm	83.49.25↔	Kompartmentresektion, Leisten und Genreg und Gesäss
83.32.12↔	Exzision e Läsion an e Muskel, Bruw, Bauch und Rücken	83.49.26↔	Kompartmentresektion, Untere Extremität
83.32.13↔	Exz e Läs an e Muskel, Leisten und Genreg und Gesäss	83.49.29↔	Kompartmentresektion, Andere Lokalisation

83.49.30↔	Sonstige Exzision von Weichteilen, Kopf und Hals	83.73.11↔	Reinsertion einer Sehne, Schulter und Axilla
83.49.31↔	Sonstige Exzision von Weichteilen, Schulter und Axilla	83.73.12↔	Reinsertion einer Sehne, Oberarm und Ellenbogen
83.49.32↔	Sonst Exzision von Weichteilen, Oberarm und Ellenbogen	83.73.13↔	Reinsertion einer Sehne, Unterarm
83.49.33↔	Sonstige Exzision von Weichteilen, Unterarm	83.73.14↔	Reinsertion einer Sehne, Brustwand, Bauch und Rücken
83.49.34↔	Sonst Exzision von Weichteilen, Brustwand, Bauch u Rücken	83.73.15↔	Reinsertion e Sehne, Leisten- u Genitalregion u Gesäss
83.49.35↔	So Exz von Weichteilen, Leist und Genreg und Gesäss	83.73.16↔	Reinsertion einer Sehne, Untere Extremität
83.49.36↔	Sonstige Exzision von Weichteilen, Untere Extremität	83.73.19↔	Reinsertion einer Sehne, Andere Lokalisation
83.49.39↔	Sonstige Exzision von Weichteilen, Andere Lokalisation	83.73.99↔	Reinsertion einer Sehne, sonstige
83.49.99↔	Sonstige Exzision von Weichteilen, sonstige	83.74.00↔	Reinsertion eines Muskels, n.n.bez.
83.5x.00↔	Bursektomie, n.n.bez.	83.74.10↔	Reinsertion eines Muskels, Kopf und Hals
83.5x.10↔	Bursektomie, Kopf und Hals	83.74.11↔	Reinsertion eines Muskels, Schulter und Axilla
83.5x.11↔	Bursektomie, Schulter und Axilla	83.74.12↔	Reinsertion eines Muskels, Oberarm und Ellenbogen
83.5x.12↔	Bursektomie, Oberarm und Ellenbogen	83.74.13↔	Reinsertion eines Muskels, Unterarm
83.5x.13↔	Bursektomie, Unterarm	83.74.14↔	Reinsertion eines Muskels, Brustwand, Bauch und Rücken
83.5x.14↔	Bursektomie, Brustwand, Bauch und Rücken	83.74.15↔	Reinsertion eines Muskels, Leisten- und Genitalregion
83.5x.15↔	Bursektomie, Leisten- und Genitalregion und Gesäss	83.74.16↔	Reinsertion eines Muskels, Untere Extremität
83.5x.16↔	Bursektomie, Untere Extremität	83.74.19↔	Reinsertion eines Muskels, Andere Lokalisation
83.5x.19↔	Bursektomie, Andere Lokalisation	83.74.99↔	Reinsertion eines Muskels, sonstige
83.5x.99↔	Bursektomie, sonstige	83.77.00↔	Muskeltransfer oder -transplantation, n.n.bez.
83.61.00↔	Naht einer Sehnenscheide, n.n.bez.	83.77.10↔	Muskeltransfer oder -transplantation, Kopf und Hals
83.61.11↔	Naht einer Sehnenscheide, Schulter und Axilla	83.77.11↔	Muskeltransfer oder -transplantation, Schulter und Axilla
83.61.12↔	Naht einer Sehnenscheide, Oberarm und Ellenbogen	83.77.12↔	Muskeltransfer oder -transplantation, Oberarm und Ellenbogen
83.61.13↔	Naht einer Sehnenscheide, Unterarm	83.77.13↔	Muskeltransfer oder -transplantation, Unterarm
83.61.14↔	Naht einer Sehnenscheide, Brustwand, Bauch und Rücken	83.77.14↔	Mtransfer o transplantation, Bruw, Bauch und Rücken
83.61.15↔	Naht einer Sehnenscheide, Leisten- und Genitalreg u Gesäss	83.77.15↔	MTransf o Tx, Leist und Genreg und Gesäss
83.61.16↔	Naht einer Sehnenscheide, Untere Extremität	83.77.16↔	Muskeltransfer oder -transplantation, Untere Extremität
83.61.19↔	Naht einer Sehnenscheide, Andere Lokalisation	83.77.19↔	Muskeltransfer oder -transplantation, Andere Lokalisation
83.61.99↔	Naht einer Sehnenscheide, sonstige	83.77.99↔	Muskeltransfer oder -transplantation, sonstige
83.62.00↔	Sekundäre Naht einer Sehne, n.n.bez.	83.82.00↔	Muskel- oder Faszientransplantation, n.n.bez.
83.62.10↔	Sekundäre Naht einer Sehne, Kopf und Hals	83.82.10↔	Faszientransplantation, Kopf und Hals
83.62.11↔	Sekundäre Naht einer Sehne, Schulter und Axilla	83.82.11↔	Faszientransplantation, Schulter und Axilla
83.62.12↔	Sekundäre Naht einer Sehne, Oberarm und Ellenbogen	83.82.12↔	Faszientransplantation, Oberarm und Ellenbogen
83.62.13↔	Sekundäre Naht einer Sehne, Unterarm	83.82.13↔	Faszientransplantation, Unterarm
83.62.14↔	Sekundäre Naht einer Sehne, Brustwand, Bauch und Rücken	83.82.14↔	Faszientransplantation, Brustwand, Bauch und Rücken
83.62.15↔	Sekundäre Naht e Sehne, Leisten und Genreg und Gesäss	83.82.15↔	Fasztx, Leisten und Genitalregion und Gesäss
83.62.16↔	Sekundäre Naht einer Sehne, Untere Extremität	83.82.16↔	Faszientransplantation, Untere Extremität
83.62.19↔	Sekundäre Naht einer Sehne, Andere Lokalisation	83.82.19↔	Faszientransplantation, Andere Lokalisation
83.62.99↔	Sekundäre Naht einer Sehne, sonstige	83.82.20↔	Transplantation e lok M oder Faszlap, Kopf und Ha
83.64.00↔	Sonstige Naht einer Sehne, n.n.bez.	83.82.21↔	Transplantation e lok M o Faszlap, Schult und Axilla
83.64.10↔	Sonstige Naht einer Sehne, Kopf und Hals	83.82.22↔	Transplantation e lok M o Faszlap, Oberarm und Ellb
83.64.11↔	Sonstige Naht einer Sehne, Schulter und Axilla	83.82.23↔	Transplantation e lok Muskel oder Faszlap, Unterarm
83.64.12↔	Sonstige Naht einer Sehne, Oberarm und Ellenbogen	83.82.24↔	Tx e lok M o Faszlap, Bruw, Bauch und Rücken
83.64.13↔	Sonstige Naht einer Sehne, Unterarm	83.82.25↔	Tx e lok M o Faszlap, Leist und Genreg und Gesäss
83.64.14↔	Sonstige Naht einer Sehne, Brustwand, Bauch und Rücken	83.82.26↔	Transplantation e lok M oder Faszlap, Untere Extrem
83.64.15↔	Sonst Naht einer Sehne, Leisten- und Genitalreg u Gesäss	83.82.29↔	Transplantation e lok Muskel oder Faszlap, And Lok
83.64.16↔	Sonstige Naht einer Sehne, Untere Extremität	83.82.30↔	Transplantation e osteom o osteofasz Lp, Kopf und Ha
83.64.19↔	Sonstige Naht einer Sehne, Andere Lokalisation	83.82.31↔	Tx e osteom o osteofasz Lp, Schulter und Axilla
83.64.99↔	Sonstige Naht einer Sehne, sonstige	83.82.32↔	Transplantation e osteom o osteofasz Lp, Oba und Ellb
83.65.00↔	Sonstige Naht an Muskel oder Faszie, n.n.bez.	83.82.33↔	Transplantation e osteom o osteofasz Lp, Unterarm
83.65.10↔	Sonstige Naht an Muskel oder Faszie, Kopf und Hals	83.82.34↔	Tx e osteom o osteofasz Lp, Bruw, Bauch und Rücken
83.65.11↔	Sonst Naht an Muskel oder Faszie, Schulter und Axilla	83.82.35↔	Tx e osteom o osteofasz Lp, Leist u Genreg u Gesäss
83.65.12↔	Sonst Naht an Muskel oder Faszie, Oberarm und Ellenbogen	83.82.36↔	Transplantation e osteom o osteofasz Lp, Untere Extrem
83.65.13↔	Sonstige Naht an Muskel oder Faszie, Unterarm	83.82.39↔	Transplantation e osteom o osteofasz Lp, And Lok
83.65.14↔	Sonst Naht an Muskel o Faszie, Brustwand, Bauch und Rücken	83.82.40↔	Tx e snst Lppntx m mkrvsk Anst aus M o Fsz, Kpf u H
83.65.15↔	Sonstige Nht an M o Fasz, Leist und Genreg und Gesäss	83.82.41↔	Tx e snst Lppntx m mkrvsk Anst aus M o Fsz, Schl t Axill
83.65.16↔	Sonstige Naht an Muskel oder Faszie, Untere Extremität	83.82.42↔	Tx e snst Lppntx m mkrvsk Anst aus M o Fsz, Ob u Ellb
83.65.19↔	Sonst Naht an Muskel oder Faszie, Andere Lokalsiation	83.82.43↔	Tx e snst Lppntx m mkrvsk Anst aus M o Fsz, Unt
83.65.99↔	Sonstige Naht an Muskel oder Faszie, sonstige	83.82.44↔	Tx e so Lppntx m mkrvsk Anst aus M o Fsz, Brw, Bauch u Rückn
83.72.00↔	Sehnenrückverlagerung, n.n.bez.	83.82.45↔	Tx e so Lppntx m mkrvsk Anst aus M o Fsz, Leist u Gnrg u Gsäß
83.72.10↔	Sehnenrückverlagerung, Kopf und Hals	83.82.46↔	Tx e snst Lppntx m mkrvsk Anst aus M o Fsz, Unt Extrm
83.72.11↔	Sehnenrückverlagerung, Schulter und Axilla	83.82.47↔	Tx e snst Lppntx m mkrvsk Anst aus M o Fsz, And Lk
83.72.12↔	Sehnenrückverlagerung, Oberarm und Ellenbogen	83.82.99↔	Muskel- oder Faszientransplantation, sonstige
83.72.13↔	Sehnenrückverlagerung, Unterarm	83.85.00↔	Sonstige Längenänderung an Muskel oder Sehne, n.n.bez.
83.72.14↔	Sehnenrückverlagerung, Brustwand, Bauch und Rücken	83.85.10↔	Verlängerung von Muskel oder Sehne, Kopf und Hals
83.72.15↔	Sehnenverkürzung, Leisten- und Genitalregion und Gesäss	83.85.11↔	Verlängerung von Muskel oder Sehne, Schulter und Axilla
83.72.16↔	Sehnenrückverlagerung, Untere Extremität	83.85.12↔	Verlängerung von Muskel oder Sehne, Oberarm und Ellb
83.72.19↔	Sehnenrückverlagerung, Andere Lokalisation	83.85.13↔	Verlängerung von Muskel oder Sehne, Unterarm
83.72.99↔	Sehnenrückverlagerung, sonstige	83.85.14↔	Verlängerung von M oder Sehne, Bruw, Bauch und Rücken
83.73.00↔	Reinsertion einer Sehne, n.n.bez.		
83.73.10↔	Reinsertion einer Sehne, Kopf und Hals		

83.85.15↔	Verlängerung von M o Sehne, Leist und Genreg und Gesäß	83.88.96↔	Sonst plastische Operationen an der Sehne, Untere Extremität
83.85.16↔	Verlängerung von Muskel oder Sehne, Untere Extremität	83.88.97↔	Sonstige plastische Operationen an d Sehne, And Lok
83.85.19↔	Verlängerung von Muskel oder Sehne, Andere Lokalisation	83.88.99↔	Sonstige plastische Operationen an der Sehne, sonstige
83.85.20↔	Verkürzung von Muskel oder Sehne, Kopf und Hals	83.89.00↔	Sonstige plastische Operationen an der Faszie, n.n.bez.
83.85.21↔	Verkürzung von Muskel oder Sehne, Schulter und Axilla	83.89.10↔	Verlängerung, Verkürzung und Dopp e Fasz, Kopf und Ha
83.85.22↔	Verkürzung von Muskel oder Sehne, Oberarm und Ellb	83.89.11↔	Verlängerung, Verk u Dopp e Fasz, Schult u Axilla
83.85.23↔	Verkürzung von Muskel oder Sehne, Unterarm	83.89.12↔	Verlängerung, Verkürzung und Dopp e Fasz, Oba und Ellb
83.85.24↔	Verkürzung von M oder Sehne, Bruw, Bauch und Rücken	83.89.13↔	Verlängerung, Verkürzung und Dopp e Faszie, Unterarm
83.85.25↔	Verkürzung von M o Sehne, Leist und Genreg und Gesäß	83.89.14↔	Verlängerung, Verk u Dopp e Fasz, Bruw, Bauch u Rücken
83.85.26↔	Verkürzung von Muskel oder Sehne, Untere Extremität	83.89.15↔	Verl, Verk u Dopp e Fasz, Leist u Genreg u Gesäß
83.85.29↔	Verkürzung von Muskel oder Sehne, Andere Lokalisation	83.89.16↔	Verlängerung, Verkürzung u Dopp e Fasz, Untere Extrem
83.85.99↔	Sonstige Längenänderung an Muskel oder Sehne, sonstige	83.89.19↔	Verlängerung, Verkürzung und Dopp e Fasz, And Lok
83.86↔	Quadrizepssehnen-Rekonstruktion	83.89.20↔	Deckung eines Defektes an einer Faszie, Kopf und Hals
83.87.00↔	Sonstige plastische Operationen am Muskel, n.n.bez.	83.89.21↔	Deckung eines Def an einer Faszie, Schulter und Axilla
83.87.10↔	Muskelplastik, Kopf und Hals	83.89.22↔	Deckung e Def an einer Faszie, Oberarm und Ellenbogen
83.87.11↔	Muskelplastik, Schulter und Axilla	83.89.23↔	Deckung eines Defektes an einer Faszie, Unterarm
83.87.12↔	Muskelplastik, Oberarm und Ellenbogen	83.89.24↔	Deckung e Def an einer Faszie, Bruw, Bauch und Rücken
83.87.13↔	Muskelplastik, Unterarm	83.89.25↔	Deckung e Def an e Fasz, Leisten und Genreg und Gesäß
83.87.14↔	Muskelplastik, Brustwand, Bauch und Rücken	83.89.26↔	Deckung eines Def an einer Faszie, Untere Extremität
83.87.15↔	Muskelplastik, Leisten- und Genitalregion und Gesäß	83.89.29↔	Deckung eines Def an einer Faszie, And Lokalisation
83.87.16↔	Muskelplastik, Untere Extremität	83.89.90↔	Sonst plastische Operationen an der Faszie, Kopf und Hals
83.87.19↔	Muskelplastik, Andere Lokalisation	83.89.91↔	Sonstige plastische Op an d Fasz, Schulter und Axilla
83.87.90↔	Sonst plastische Operationen am Muskel, Kopf und Hals	83.89.92↔	Sonstige plastische Op an d Fasz, Oba und Ellb
83.87.91↔	Sonst plastische Operationen am Muskel, Schulter und Axilla	83.89.93↔	Sonstige plastische Operationen an der Faszie, Unterarm
83.87.92↔	Sonstige plastische Operationen a M, Oberarm und Ellb	83.89.94↔	Sonstige Plast Op an d Fasz, Bruw, Bauch und Rücken
83.87.93↔	Sonstige plastische Operationen am Muskel, Unterarm	83.89.95↔	So Plast Op an d Fasz, Leist und Genreg und Gesäß
83.87.94↔	Sonstige plastische Op a M, Bruw, Bauch und Rücken	83.89.96↔	Sonst plastische Operationen an der Faszie, Untere Extremität
83.87.95↔	Sonstige Plast Op a M, Leist und Genreg und Gesäß	83.89.97↔	Sonstige plastische Operationen an d Fasz, And Lok
83.87.96↔	Sonst plastische Operationen am Muskel, Untere Extremität	83.89.99↔	Sonstige plastische Operationen an der Faszie, sonstige
83.87.97↔	Sonstige plastische Operationen a Muskel, And Lok	83.91.00↔	Lös von Adhäs von M, Sehne, Fasz und Bursa, n.n.bez.
83.87.99↔	Sonstige plastische Operationen am Muskel, sonstige	83.91.10↔	Lös von Adhäs von M, Sehne, Fasz u Bursa, Kopf u Ha
83.88.00↔	Sonstige plastische Operationen an der Sehne, n.n.bez.	83.91.11↔	Lös v Adhäs v M, Sehne, Fasz u Bursa, Schult u Axilla
83.88.10↔	Augmentation einer Sehne, Kopf und Hals	83.91.12↔	Lös von Adhäs von M, Sehne, Fasz u Bursa, Oba u Ellb
83.88.11↔	Augmentation einer Sehne, Schulter und Axilla	83.91.13↔	Lös von Adhäs von M, Sehne, Fasz und Bursa, Unterarm
83.88.12↔	Augmentation einer Sehne, Oberarm und Ellenbogen	83.91.14↔	Lös v Adhäs v M, Shn, Fsz u Brs, Brw, Bauch u Rückn
83.88.13↔	Augmentation einer Sehne, Unterarm	83.91.15↔	Lös v Adhäs v M, Shn, Fsz u Brs, Leist u Gnrg u Gsäß
83.88.14↔	Augmentation einer Sehne, Brustwand, Bauch und Rücken	83.91.16↔	Lös von Adhäs von M, Sehne, Fasz u Bursa, Unt Extrem
83.88.15↔	Augm einer Sehne, Leisten und Genitalregion und Gesäß	83.91.19↔	Lös von Adhäs von M, Sehne, Fasz und Bursa, And Lok
83.88.16↔	Augmentation einer Sehne, Untere Extremität	83.91.99↔	Lös von Adhäs von M, Sehne, Fasz und Bursa, sonstige
83.88.19↔	Augmentation einer Sehne, Andere Lokalisation	83.99.00↔	And Operationen an Muskel, Sehne, Faszie und Bursa, nnbez
83.88.20↔	Sehnersatzplastik, Kopf und Hals	83.99.10↔	Andere Operationen an Sehnen, Kopf und Hals
83.88.21↔	Sehnersatzplastik, Schulter und Axilla	83.99.11↔	Andere Operationen an Sehnen, Schulter und Axilla
83.88.22↔	Sehnersatzplastik, Oberarm und Ellenbogen	83.99.12↔	Andere Operationen an Sehnen, Oberarm und Ellenbogen
83.88.23↔	Sehnersatzplastik, Unterarm	83.99.13↔	Andere Operationen an Sehnen, Unterarm
83.88.24↔	Sehnersatzplastik, Brustwand, Bauch und Rücken	83.99.14↔	And Operationen an Sehnen, Brustwand, Bauch und Rücken
83.88.25↔	Sehnersatzplastik, Leisten und Genreg und Gesäß	83.99.15↔	And Operationen an Sehnen, Leist und Genreg und Gesäß
83.88.26↔	Sehnersatzplastik, Untere Extremität	83.99.16↔	Andere Operationen an Sehnen, Untere Extremität
83.88.29↔	Sehnersatzplastik, Andere Lokalisation	83.99.19↔	Andere Operationen an Sehnen, Andere Lokalisation
83.88.30↔	Schaffung eines Sehnentransplantatlagers, Kopf und Hals	83.99.20↔	And Operationen an Muskel, Fasz und Bursa, Kopf und Ha
83.88.31↔	Schaffung e Sehntxlag, Schult und Axilla	83.99.21↔	And Op an M, Fasz und Bursa, Schulter und Axilla
83.88.32↔	Schaffung e Sehnentransplantatlagers, Oberarm und Ellb	83.99.22↔	And Operationen an M, Fasz und Bursa, Oberarm und Ellb
83.88.33↔	Schaffung eines Sehnentransplantatlagers, Unterarm	83.99.23↔	And Operationen an Muskel, Faszie und Bursa, Unterarm
83.88.34↔	Schaffung e Sehntxlag, Bruw, Bauch und Rücken	83.99.24↔	And Op an M, Fasz und Bursa, Bruw, Bauch und Rücken
83.88.35↔	Schaffung e Sehntxlag, Leist und Genreg und Gesäß	83.99.25↔	And Op an M, Fasz u Bursa, Leist u Genreg u Gesäß
83.88.36↔	Schaffung e Sehnentransplantatlagers, Untere Extrem	83.99.26↔	And Operationen an M, Fasz und Bursa, Untere Extrem
83.88.39↔	Schaffung e Sehnentransplantatlagers, And Lokalisation	83.99.29↔	And Operationen an Muskel, Fasz und Bursa, And Lok
83.88.40↔	Tenodese, Kopf und Hals	83.99.30↔	Revision (ohne Ersetzen) e Skelettmuskelstimulators
83.88.41↔	Tenodese, Schulter und Axilla	83.99.99↔	And Operationen an Muskel, Sehne, Faszie und Bursa, sonst
83.88.42↔	Tenodese, Oberarm und Ellenbogen	86.4x.00↔	Radikale Exzision einer Hautläsion, n.n.bez.
83.88.43↔	Tenodese, Unterarm	86.4x.10↔	Radikale Exz e Hautläs a Kopf mit histgr Kontrolle
83.88.44↔	Tenodese, Brustwand, Bauch und Rücken	86.4x.11↔	Radikale Exz e Hautläs d Halses mit histgr Kontrolle
83.88.45↔	Tenodese, Leisten- und Genitalregion und Gesäß	86.4x.13↔	Rad Exz e Hautläs an Unterarm und Hand m histgr Kontr
83.88.46↔	Tenodese, Untere Extremität	86.4x.17↔	Rd Exz e Hautläs an Leist u Gnrg u Gsäß m histgr Kontr
83.88.49↔	Tenodese, Andere Lokalisation	86.4x.18↔	Radikale Exz e Hautläs d unteren Extrem m histgr Kontr
83.88.90↔	Sonst plastische Operationen an der Sehne, Kopf und Hals	86.4x.19↔	Radikale Exz e Hautläs and Lok mit histgr Kontr
83.88.91↔	Sonstige plastische Op an d Sehne, Schulter und Axilla	86.4x.20↔	Rad Exz e Hautläs a Kopf m Tx o Transp von Haut
83.88.92↔	Sonstige plastische Op an d Sehne, Oba und Ellb	86.4x.21↔	Rad Exz e Hautläs d Halses m Tx o Transp von Haut
83.88.93↔	Sonstige plastische Operationen an der Sehne, Unterarm	86.4x.22↔	Rd Exz e Hautläs an Schl u Axll m Tx o Trnsp v Haut
83.88.94↔	Sonstige Plast Op an d Sehne, Bruw, Bauch und Rücken	86.4x.23↔	Rad Exz e Hautläs an Oba u Ellb m Tx o Transp von Haut
83.88.95↔	So Plast Op an d Sehne, Leist und Genreg und Gesäß	86.4x.24↔	Rad Exz e Hautläs d Unterarmes m Tx o Transp von Haut

86.4x.25↔	Rad Exz e Hautläs d Hand m Tx o Transp von Haut	86.74.19↔	Kleinflächige Dehnungsplastik, an andere Lokalisationen
86.4x.26↔	Rd Exz e Hautläs an Brw u Rückn m Tx o Trnsp v Haut	86.74.1a↔	Kleinflächige Dehnungsplastik am Fuß
86.4x.27↔	Rad Exz e Hautläs an d Bauchreg m Tx o Transp von Haut	86.74.20↔	Klfl VerschiebeRotationspl a Kopf (auss Lip und Mund)
86.4x.28↔	Rd Exz e Hautläs d Leist u Gnrg m Tx o Trnsp v Haut	86.74.21↔	Kleinflächige Verschiebe-Rotationsplastik am Hals
86.4x.29↔	Rad Exz e Hautläs and Lok m Tx o Transp von Haut	86.74.22↔	Klfl VerschiebeRotationsplastik an Schulter und Oba
86.4x.2a↔	Rad Exz e Hautläs a Gesäß m Tx o Transp von Haut	86.74.23↔	Kleinflächige Verschiebe-Rotationsplastik am Unterarm
86.4x.2b↔	Rad Exz e Hautläs d unt Extrem m Tx o Transp von Haut	86.74.25↔	Klfl VerschiebeRotationsplastik an Bruw und Rücken
86.4x.30↔	Mkrgr Chr a Schnlschnnt (Mhs' Mcrgrphc Srgr)	86.74.26↔	Kleinflächige Verschiebe-Rotationsplastik an der Bauchregion
86.4x.31↔	Mkrgr Chr a Prffnschnnt (3DHstlgie n Tübng Mthd)	86.74.27↔	Klfl VerschiebeRotationspl an d Leist und Genreg
86.4x.99↔	Radikale Exzision einer Hautläsion, sonstige	86.74.28↔	Kleinflächige Verschiebe-Rotationsplastik am Gesäß
86.60↔	Freies Hauttransplantat, n.n.bez.	86.74.29↔	Klfl VerschiebeRotationsplastik, an And Lok
86.61.00↔	Vollhauttransplantat an die Hand, n.n.bez.	86.74.2a↔	Klfl VerschiebeRotationspl an Os und Unterschenkel
86.61.10↔	Kleinflächiges Vollhauttransplantat an die Hand	86.74.2b↔	Kleinflächige Verschiebe-Rotationsplastik am Fuß
86.61.20↔	Großflächiges Vollhauttransplantat an die Hand	86.74.30↔	Klfl Transpositionsplastik a Kopf (auss Lip und Mund)
86.61.99↔	Vollhauttransplantat an die Hand, sonstige	86.74.31↔	Kleinflächige Transpositionsplastik am Hals
86.62.00↔	Sonstiges Hauttransplantat an die Hand, n.n.bez.	86.74.32↔	Kleinflächige Transpositionsplastik an Schulter und Oberarm
86.62.10↔	Kleinflächiges Spalthauttransplantat an die Hand	86.74.33↔	Kleinflächige Transpositionsplastik am Unterarm
86.62.20↔	Großflächiges Spalthauttransplantat an die Hand	86.74.34↔	Kleinflächige Transpositionsplastik an Brustwand und Rücken
86.62.99↔	Sonstiges Hauttransplantat an die Hand, sonstiges	86.74.35↔	Kleinflächige Transpositionsplastik an der Bauchregion
86.63.00↔	Vollhauttransplantat an andere Lokalisationen, n.n.bez.	86.74.36↔	Klfl Transpositionsplastik an d Leisten und Genreg
86.63.10↔	Kleinfl Vollhaut an D Kopf (auss Lip und Mund)	86.74.37↔	Kleinflächige Transpositionsplastik am Gesäß
86.63.11↔	Kleinflächiges Vollhauttransplantat an den Hals	86.74.38↔	Klfl Transpositionsplastik an Os und Unterschenkel
86.63.12↔	Kleinflächiges Vollhauttransplantat an Schulter und Oberarm	86.74.39↔	Kleinfl Transpositionsplastik, an andere Lokalisationen
86.63.13↔	Kleinflächiges Vollhauttransplantat an den Unterarm	86.74.3a↔	Kleinflächige Transpositionsplastik am Fuß
86.63.15↔	Kleinfl Vollhauttransplantat an Bruw, Bauch und Rücken	86.74.40↔	Kleinfl Insellappenplastik am Kopf (außer Lippe und Mund)
86.63.16↔	Kleinfl Vollhauttransplantat an d Leisten und Genreg	86.74.41↔	Kleinflächige Insellappenplastik am Hals
86.63.17↔	Kleinflächiges Vollhauttransplantat an das Gesäß	86.74.42↔	Kleinflächige Insellappenplastik an Schulter und Oberarm
86.63.18↔	Kleinfl Vollhauttransplantat an Os und Unterschenkel	86.74.43↔	Kleinflächige Insellappenplastik am Unterarm
86.63.19↔	Kleinflächiges Vollhauttransplantat an andere Lokalisation	86.74.44↔	Kleinflächige Insellappenplastik am Brustwand und Rücken
86.63.1a↔	Kleinflächiges Vollhauttransplantat an den Fuß	86.74.45↔	Kleinflächige Insellappenplastik an der Bauchregion
86.63.20↔	Grofl Vollhaut an D Kopf (auss Lip und Mund)	86.74.46↔	Kleinflächige Insellappl an d Leisten und Genreg
86.63.21↔	Großflächiges Vollhauttransplantat an den Hals	86.74.47↔	Kleinflächige Insellappenplastik am Gesäß
86.63.22↔	Großflächiges Vollhauttransplantat an Schulter und Oberarm	86.74.48↔	Klfl Insellappl an Oberschenkel und Unterschenkel
86.63.23↔	Großflächiges Vollhauttransplantat an den Unterarm	86.74.49↔	Kleinflächige Insellappenplastik, an andere Lokalisationen
86.63.25↔	Grofl Vollhauttransplantat an Bruw, Bauch und Rücken	86.74.4a↔	Kleinflächige Insellappenplastik am Fuß
86.63.26↔	Grofl Vollhauttransplantat an d Leisten und Genreg	86.74.50↔	Kleinflächige Z-Plastik am Kopf (außer Lippe und Mund)
86.63.27↔	Großflächiges Vollhauttransplantat an das Gesäß	86.74.51↔	Kleinflächige Z-Plastik am Hals
86.63.28↔	Grofl Vollhauttransplantat an Os und Unterschenkel	86.74.52↔	Kleinflächige Z-Plastik an Schulter und Oberarm
86.63.29↔	Großflächiges Vollhauttransplantat an andere Lokalisation	86.74.53↔	Kleinflächige Z-Plastik am Unterarm
86.63.2a↔	Großflächiges Vollhauttransplantat an den Fuß	86.74.54↔	Kleinflächige Z-Plastik an Brustwand und Rücken
86.63.99↔	Vollhauttransplantat an andere Lokalisationen, sonstige	86.74.55↔	Kleinflächige Z-Plastik an der Bauchregion
86.70↔	Gestielte oder freie Lappen, n.n.bez.	86.74.56↔	Kleinflächige Z-Plastik an der Leisten- und Genitalregion
86.71↔	Harauspräg und Vorbereiten von gestielt oder fr Lappen	86.74.57↔	Kleinflächige Z-Plastik am Gesäß
86.72↔	Verschiebung eines gestielten Lappens	86.74.58↔	Kleinflächige Z-Plastik an Oberschenkel und Unterschenkel
86.73.00↔	Anbr von gestieltem oder fr Lappen an d Hand, n.n.bez.	86.74.59↔	Kleinflächige Z-Plastik, an andere Lokalisationen
86.73.10↔	Kleinflächige Dehnungsplastik an die Hand	86.74.5a↔	Kleinflächige Z-Plastik am Fuß
86.73.11↔	Kleinflächige Verschiebe-Rotationsplastik an die Hand	86.74.99↔	Anbr von gestielt oder fr Lappen an And Lok, sonstige
86.73.12↔	Kleinflächige Transpositionsplastik an die Hand	86.75.00↔	Revision von gestieltem oder freiem Lappen, n.n.bez.
86.73.13↔	Kleinflächige Insellappenplastik an die Hand	86.75.10↔	Revision von gestielt o fr Lp o fr Hauttx d Kopfes
86.73.14↔	Kleinflächige Z-Plastik an die Hand	86.75.11↔	Revision von gestielt o fr Lp o fr Hauttx d Halses
86.73.20↔	Großflächige Dehnungsplastik an die Hand	86.75.12↔	Rev von gestielt o fr Lp o fr Hauttx von Schult u Oba
86.73.21↔	Großflächige Verschiebe-Rotationsplastik an die Hand	86.75.13↔	Revision von gestielt o fr Lp o fr Hauttx d Unterarmes
86.73.22↔	Großflächige Transpositionsplastik an die Hand	86.75.14↔	Revision von gestielt oder fr Lp oder fr Hauttx d Hand
86.73.23↔	Großflächige Insellappenplastik an die Hand	86.75.15↔	Rev von gestielt o fr Lp o fr Hauttx d Bruw und Rücken
86.73.24↔	Großflächige Z-Plastik an die Hand	86.75.16↔	Revision von gestielt o fr Lp o fr Hauttx d Bauchreg
86.73.29↔	Sonstige lokale Lappenplastik an die Hand	86.75.17↔	Rev von gestielt o fr Lp o fr Hauttx d unteren Extrem
86.73.30↔	Anbr von fr Lappen mit mikrovaskulärer Anast an d Hand	86.75.19↔	Revision von gestielt o fr Lp o fr Hauttx and Lok
86.73.40↔	Anbr von gestielt reg o gestielt Fernl an d Hand	86.75.99↔	Revision von gestieltem oder freiem Lappen, sonstige
86.73.80↔	Komb plastische Eingriffe an Haut und Unterhaut der Hand	86.76.00↔	Anbr von gestielt o fr Lp an And Lok, Grofl, n.n.bez.
86.73.99↔	Anbr von gestielten oder fr Lappen an d Hand, sonstige	86.76.10↔	Großflächige Dehnungsplastik am Kopf (außer Lippe und Mund)
86.74.00↔	Anbr von gestielt oder fr Lappen an And Lok, n.n.bez.	86.76.11↔	Großflächige Dehnungsplastik am Hals
86.74.10↔	Kleinflächige Dehnungsplastik am Kopf (außer Lippe und Mund)	86.76.12↔	Großflächige Dehnungsplastik an Schulter und Oberarm
86.74.11↔	Kleinflächige Dehnungsplastik am Hals	86.76.13↔	Großflächige Dehnungsplastik am Unterarm
86.74.12↔	Kleinflächige Dehnungsplastik an Schulter und Oberarm	86.76.14↔	Großflächige Dehnungsplastik an Brustwand und Rücken
86.74.13↔	Kleinflächige Dehnungsplastik am Unterarm	86.76.15↔	Großflächige Dehnungsplastik an der Bauchregion
86.74.14↔	Kleinflächige Dehnungsplastik an Brustwand und Rücken	86.76.16↔	Großfl Dehnungsplastik an der Leisten- u Genitalregion
86.74.15↔	Kleinflächige Dehnungsplastik an der Bauchregion	86.76.17↔	Großflächige Dehnungsplastik am Gesäß
86.74.16↔	Kleinfl Dehnungsplastik an der Leisten- u Genitalregion	86.76.19↔	Großflächige Dehnungsplastik, an andere Lokalisationen
86.74.17↔	Kleinflächige Dehnungsplastik am Gesäß	86.76.1a↔	Grossfl Dehnungsplastik an Oberschenkel und Unterschenkel
86.74.18↔	Kleinfl Dehnungsplastik an Oberschenkel und Unterschenkel	86.76.1b↔	Großflächige Dehnungsplastik am Fuß

86.76.20↔	Groß VerschiebeRotationspl a Kopf (auss Lip u Mund)	86.78.19↔	Anbr von fr Lp mit mikrovaskulärer Anast an And Lok
86.76.21↔	Großflächige Verschiebe-Rotationsplastik am Hals	86.78.20↔	Anbr v gestielt rg Lp o gestielt FmI a Kpf (auss Lp u Mnd)
86.76.22↔	Grossfl Verschiebe-Rotationsplastik an Schulter und Oberarm	86.78.21↔	Anbr von gestielt regionalem Lp o gestielt FernI a Ha
86.76.23↔	Großflächige Verschiebe-Rotationsplastik am Unterarm	86.78.22↔	Anbr v gestielt rg Lp o gestielt FmI an Schl u Ob
86.76.24↔	Grossfl Verschiebe-Rotationsplastik an Brustwand und Rücken	86.78.23↔	Anbr von gestielt reg Lp o gestielt FernI a Unterarm
86.76.25↔	Großflächige Verschiebe-Rotationsplastik an der Bauchregion	86.78.24↔	Anbr v gestielt rg Lp o gestielt FmI an Brw u Rückn
86.76.26↔	Groß VerschiebeRotationspl an d Leist und Genreg	86.78.25↔	Anbr v gestielt reg Lp o gestielt FernI an d Bauchreg
86.76.27↔	Großflächige Verschiebe-Rotationsplastik am Gesäß	86.78.26↔	Anbr v gestielt rg Lp o gestielt FmI an d Leist u Gnrg
86.76.28↔	Groß VerschiebeRotationspl an Os und Unterschenkel	86.78.27↔	Anbr von gestielt reg Lp o gestielt FernI a Gesäß
86.76.29↔	Grossfl Verschiebe-Rotationsplastik an andere Lokalisation	86.78.28↔	Anbr v gestielt rg Lp o gestielt FmI an d unt Extrm
86.76.2a↔	Großflächige Verschiebe-Rotationsplastik am Fuß	86.78.29↔	Anbr von gestielt reg Lp o gestielt FernI an And Lok
86.76.30↔	Groß Transpositionsplastik a Kopf (auss Lip und Mund)	86.78.30↔	Kmb Plst Engr an Haut u Unth d Kpfs (auss Lp u Mnd)
86.76.31↔	Großflächige Transpositionsplastik am Hals	86.78.31↔	Komb plastische Ingr an Haut und Unterhaut d Halses
86.76.32↔	Großflächige Transpositionsplastik an Schulter und Oberarm	86.78.32↔	Komb Plast Ingr an Haut u Unterhaut von Schult u Oba
86.76.33↔	Großflächige Transpositionsplastik am Unterarm	86.78.33↔	Komb Plast Ingr an Haut und Unterhaut d Unterarmes
86.76.34↔	Großflächige Transpositionsplastik an Brustwand und Rücken	86.78.34↔	Komb Plast Ingr an Haut u Unterhaut von Bruw u Rücken
86.76.35↔	Großflächige Transpositionsplastik an der Bauchregion	86.78.35↔	Komb Plast Ingr an Haut und Unterhaut von Bauchreg
86.76.36↔	Groß Transpositionsplastik an d Leisten und Genreg	86.78.36↔	Komb Plast Ingr an Haut u Unterhaut d Leist u Genreg
86.76.37↔	Großflächige Transpositionsplastik am Gesäß	86.78.37↔	Komb plastische Ingr an Haut und Unterhaut d Gesäßes
86.76.38↔	Groß Transpositionsplastik an Os und Unterschenkel	86.78.38↔	Komb Plast Ingr an Haut u Unterhaut d unteren Extrem
86.76.39↔	Großflächige Transpositionsplastik an andere Lokalisation	86.78.39↔	Komb plastische Ingr an Haut und Unterhaut and Lok
86.76.3a↔	Großflächige Transpositionsplastik am Fuß	86.78.40↔	Anbr v sonst gestielt o fr Lp a Kopf (auss Lip u Mund)
86.76.40↔	Grossfl Insellappenplastik am Kopf (außer Lippe und Mund)	86.78.41↔	Anbringen von sonstm gestielten oder freien Lappen am Hals
86.76.41↔	Großflächige Insellappenplastik am Hals	86.78.42↔	Anbr von sonstigem gestielt o fr Lp an Schult und Oba
86.76.42↔	Großflächige Insellappenplastik an Schulter und Oberarm	86.78.43↔	Anbr von sonstigem gestielt oder fr Lappen a Unterarm
86.76.43↔	Großflächige Insellappenplastik am Unterarm	86.78.44↔	Anbr von sonstigem gestielt o fr Lp an Bruw und Rücken
86.76.44↔	Großflächige Insellappenplastik an Brustwand und Rücken	86.78.45↔	Anbr von sonstigem gestielt oder fr Lp an d Bauchreg
86.76.45↔	Großflächige Insellappenplastik an der Bauchregion	86.78.46↔	Anbr von sonst gestielt o fr Lp an d Leist und Genreg
86.76.46↔	Groß Insellappenplastik an d Leisten und Genreg	86.78.47↔	Anbringen von sonstm gestielten o freien Lappen am Gesäß
86.76.47↔	Großflächige Insellappenplastik am Gesäß	86.78.48↔	Anbr von sonst gestielt o fr Lp an d unteren Extrem
86.76.48↔	Groß Insellappl an Oberschenkel und Unterschenkel	86.78.49↔	Anbr von sonstigem gestielt oder fr Lappen an And Lok
86.76.49↔	Großflächige Insellappenplastik, an andere Lokalisationen	86.78.99↔	Sonstige Lappenplastiken, sonstige
86.76.4a↔	Großflächige Insellappenplastik am Fuß	86.84.00↔	Korrektur einer Narbenkontraktur oder Bride, n.n.bez.
86.76.99↔	Anbr von gestielt o fr Lp an And Lok, Grofl, sonstige	86.84.10↔	Korrektur einer Narbenkontraktur oder Bride am Kopf
86.77.00↔	Anbringen von sonstiger lokaler Lappenplastik, n.n.bez.	86.84.13↔	Korrektur einer Narbenkontraktur oder Bride an Unterarm
86.77.10↔	Sonst lokale Lappenplastik am Kopf (außer Lippe und Mund)	86.84.14↔	Korrektur einer Narbenkontraktur oder Bride an der Hand
86.77.11↔	Sonstige lokale Lappenplastik am Hals	86.84.17↔	Korr e Nrbkntrkr o Brd an d Leist u Gnrg o a Gsäß
86.77.12↔	Sonstige lokale Lappenplastik an Schulter und Oberarm	86.84.18↔	Korr e Narbenkontraktur oder Bride an d unteren Extrem
86.77.13↔	Sonstige lokale Lappenplastik am Unterarm	86.84.19↔	Korr e Narbenkontraktur oder Bride an and Lokalisation
86.77.14↔	Sonstige lokale Lappenplastik an Brustwand und Rücken	86.84.99↔	Korrektur einer Narbenkontraktur oder Bride, sonstige
86.77.15↔	Sonstige lokale Lappenplastik an der Bauchregion	86.88.50↔	Anl o Wchs e Syst z Vkuumvrs, tiefr, an Kn u Gl d Extrm
86.77.16↔	Sonst lokale Lappenplastik an der Leisten- und Genitalregion	86.88.51↔	Anl o Wchs e Syst z Vkuumvrs, tiefr, an Thr, Mdst u Strn
86.77.17↔	Sonstige lokale Lappenplastik am Gesäß	86.88.52↔	Anl o Wechsel e Syst zur Vakuumversiegelung, a off Abd
86.77.18↔	Sonst lokale Lappenplastik an Oberschenkel und Uschenkel	86.88.53↔	Anl o Wechsel e Syst zur Vakuumvers, endorektal
86.77.19↔	Sonstige lokale Lappenplastik, an andere Lokalisationen	86.88.59↔	Anl o Wchs e Syst z Vkuumvrs, an Haut u Unth o snst Lk
86.77.1a↔	Sonstige lokale Lappenplastik am Fuß	86.91↔	Exzision von Haut zur Transplantation
86.77.99↔	Anbringen von sonstiger lokaler Lappenplastik, sonstige	86.93.00↔	Einsetzen eines Gewebeexpanders, n.n.bez.
86.78.00↔	Sonstige Lappenplastiken, n.n.bez.	86.93.10↔	Einsetzen eines Gewebeexpanders am Kopf
86.78.10↔	Anbr v fr Lp m mkrvsk Anst a Kpf (auss Lp u Mnd)	86.93.11↔	Einsetzen eines Gewebeexpanders am Hals
86.78.11↔	Anbr von fr Lappen mit mikrovaskulärer Anast a Hals	86.93.12↔	Einsetzen eines Gewebeexpanders an Schulter und Oberarm
86.78.12↔	Anbr von fr Lp m mikrovask Anast an Schulter und Oba	86.93.13↔	Einsetzen eines Gewebeexpanders am Unterarm
86.78.13↔	Anbr von fr Lp mit mikrovaskulärer Anast a Unterarm	86.93.14↔	Einsetzen eines Gewebeexpanders an der Hand
86.78.14↔	Anbr von fr Lp m mikrovask Anast an Bruw und Rücken	86.93.15↔	Einsetzen eines Gewebeexpanders an Brustwand und Rücken
86.78.15↔	Anbr von fr Lp mit mikrovaskulärer Anast an Bauchreg	86.93.16↔	Einsetzen eines Gewebeexpanders an der Bauchregion
86.78.16↔	Anbr von fr Lp m mikrovask Anast an d Leist u Genreg	86.93.18↔	Einsetzen eines Gewebeexpanders an der unteren Extremität
86.78.17↔	Anbr von fr Lappen mit mikrovaskulärer Anast a Gesäß	86.93.99↔	Einsetzen eines Gewebeexpanders, sonstige
86.78.18↔	Anbr von fr Lp m mikrovask Anast an d unteren Extrem		

Prozedur F21-2

05.21↔	Exzision des Ganglion sphenopalatinum	27.56.30↔	Kleinflächige heterologe Hauttransplantation an die Lippe
05.22↔	Zervikale Sympathektomie	27.56.40↔	Grossflächig heterologe Hauttransplantation an die Lippe
05.23↔	Lumbale Sympathektomie	27.56.50↔	Kleinflächige homologe Hauttransplantation an d Lippe
05.24↔	Präsakrale Sympathektomie	27.56.60↔	Grossflächig homologe Hauttransplantation an die Lippe
05.25↔	Periarterielle Sympathektomie	27.56.99↔	Sonstiges Hauttransplantat an Lippe und Mund, sonstige
05.26↔	Thorakale Sympathektomie	31.72↔	Verschluß einer äusseren trachealen Fistel
05.29↔	Sonstige Sympathektomie und Exzision eines Ganglions	34.03↔	Rethorakotomie
27.56.00↔	Sonstiges Hauttransplantat an Lippe und Mund, n.n.bez.	34.1↔	Inzision des Mediastinums
27.56.10↔	Kleinflächiges Spalthauttransplantat an Lippe und Mund	39.27.00↔	Arteriovenöser Shunt für Hämodialyse, n.n.bez.
27.56.20↔	Großflächiges Spalthauttransplantat an Lippe und Mund	39.27.10↔	AV-Fistel für Hämodialyse

39.27.11↔	AVFistel mit allogenen oder allopl Material f Händi	86.63.11↔	Kleinflächiges Vollhauttransplantat an den Hals
39.27.99↔	Arteriovenöser Shunt für Hämodialyse, sonstige	86.63.12↔	Kleinflächiges Vollhauttransplantat an Schulter und Oberarm
39.43↔	Entfernen eines arteriovenösen Shunts zur Hämodialyse	86.63.13↔	Kleinflächiges Vollhauttransplantat an den Unterarm
40.29.00↔	Einfache Exzision einer und lymphatischen Struktur, n.n.bez.	86.63.15↔	Kleinfl Vollhauttransplantat an Bruw, Bauch und Rücken
40.29.10↔	Exzision eines mediastinalen Lymphknotens, n.n.bez.	86.63.16↔	Kleinfl Vollhauttransplantat an d Leisten und Genreg
40.29.11↔	Exzision eines mediastinalen Lymphknotens, offen chirurgisch	86.63.17↔	Kleinflächiges Vollhauttransplantat an das Gesäß
40.29.12↔	Exzision eines mediastinalen Lymphknotens, thorakoskopisch	86.63.18↔	Kleinfl Vollhauttransplantat an Os und Unterschenkel
40.29.19↔	Exzision eines mediastinalen Lymphknotens, sonstige	86.63.19↔	Kleinflächiges Vollhauttransplantat an andere Lokalisation
40.29.20↔	Exzision eines paraaortalen Lymphknotens	86.63.1a↔	Kleinflächiges Vollhauttransplantat an den Fuß
40.29.30↔	Exzision eines iliakalen Lymphknotens	86.63.20↔	Grofl Vollhaut an D Kopf (auss Lip und Mund)
40.29.70↔	Exzision eines Lymphangioms oder Hygroma cysticum	86.63.21↔	Großflächiges Vollhauttransplantat an den Hals
40.29.80↔	Exz mehrerer abd Lymphknst (mit Leberbiop), n.n.bez.	86.63.22↔	Großflächiges Vollhauttransplantat an Schulter und Oberarm
40.29.81↔	Exz mhr abd Lymphknstt (m Lbrbiop), offn chr [StgLpr]t	86.63.23↔	Großflächiges Vollhauttransplantat an den Unterarm
40.29.82↔	Exz mhr abd Lymphknstt (m Lbrbiop), lprsk [StgLprskpie]	86.63.25↔	Grofl Vollhauttransplantat an Bruw, Bauch und Rücken
40.29.89↔	Exz mehrerer abd Lymphknst (mit Leberbiop), sonstige	86.63.26↔	Grofl Vollhauttransplantat an d Leisten und Genreg
40.29.99↔	Einfache Exzision einer und lymphatischen Struktur, sonst	86.63.27↔	Großflächiges Vollhauttransplantat an das Gesäß
41.42.00↔	Exz oder Destr von Läsion oder Gewebe d Milz, n.n.bez.	86.63.28↔	Grofl Vollhauttransplantat an Os und Unterschenkel
41.42.10↔	Exzision von Läsion oder Gewebe der Milz	86.63.29↔	Großflächiges Vollhauttransplantat an andere Lokalisation
41.42.20↔	Destruktion von Läsion oder Gewebe der Milz	86.63.2a↔	Großflächiges Vollhauttransplantat an den Fuß
41.42.99↔	Exz oder Destr von Läsion oder Gewebe d Milz, sonstige	86.63.99↔	Vollhauttransplantat an andere Lokalisationen, sonstige
41.43↔	Partielle Splenektomie	86.72↔	Verschiebung eines gestielten Lappens
41.5↔	Totale Splenektomie	86.73.00↔	Anbr von gestieltem oder fr Lappen an d Hand, n.n.bez.
50.14↔	Laparoskopische Leberbiopsie	86.73.10↔	Kleinflächige Dehnungsplastik an die Hand
53.00↔	Einseitige Operation einer Inguinalhernie, n.n.bez.	86.73.11↔	Kleinflächige Verschiebe-Rotationsplastik an die Hand
53.01↔	Einseitige Operation einer direkten Inguinalhernie	86.73.12↔	Kleinflächige Transpositionsplastik an die Hand
53.02↔	Einseitige Operation einer indirekten Inguinalhernie	86.73.13↔	Kleinflächige Insellappenplastik an die Hand
53.03↔	Eins Operation e dir Inghern m Transplantat o Prothese	86.73.14↔	Kleinflächige Z-Plastik an die Hand
53.04↔	Operation e indir Inghern m Transplantat oder Prothese	86.73.20↔	Großflächige Dehnungsplastik an die Hand
53.05↔	Op e Inghern m Transplantat o Prothese, n.n.bez.	86.73.21↔	Großflächige Verschiebe-Rotationsplastik an die Hand
53.10↔	Beidseitige Operation von Inguinalhernien, n.n.bez.	86.73.22↔	Großflächige Transpositionsplastik an die Hand
53.11↔	Beidseitige Operation von direkten Inguinalhernien	86.73.23↔	Großflächige Insellappenplastik an die Hand
53.12↔	Beidseitige Operation von indirekten Inguinalhernien	86.73.24↔	Großflächige Z-Plastik an die Hand
53.13↔	Bds Operation von Inguinalhernien, e dir und e indir	86.73.29↔	Sonstige lokale Lappenplastik an die Hand
53.14↔	Bds Op von dir Inghern m Transplantat o Prothese	86.73.30↔	Anbr von fr Lappen mit mikrovaskulärer Anast an d Hand
53.15↔	Bds Op von indir Inghern m Transplantat o Prothese	86.73.40↔	Anbr von gestielt reg o gestielt Fernl an d Hand
53.16↔	Bds Op von Inghern, e dir und e indir m Tx o Proth	86.73.80↔	Komb plastische Eingriffe an Haut und Unterhaut der Hand
53.17↔	Bds Op von Inghern m Transplantat o Prothese, n.n.bez.	86.73.99↔	Anbr von gestielten oder fr Lappen an d Hand, sonstige
53.21↔	Eins Operation e Femhern m Transplantat oder Prothese	86.74.00↔	Anbr von gestielt oder fr Lappen an And Lok, n.n.bez.
53.29↔	Sonstige einseitige Operation einer Femoralhernie	86.74.10↔	Kleinflächige Dehnungsplastik am Kopf (außer Lippe und Mund)
53.31↔	Bds Operation e Femhern mit Transplantat oder Prothese	86.74.11↔	Kleinflächige Dehnungsplastik am Hals
53.39↔	Sonstige beidseitige Operation einer Femoralhernie	86.74.12↔	Kleinflächige Dehnungsplastik an Schulter und Oberarm
54.11↔	Probepaparotomie	86.74.13↔	Kleinflächige Dehnungsplastik am Unterarm
54.12.00↔	Relaparotomie, n.n.bez.	86.74.14↔	Kleinflächige Dehnungsplastik an Brustwand und Rücken
54.12.10↔	Relaparotomie, Second-look-Laparotomie	86.74.15↔	Kleinflächige Dehnungsplastik an der Bauchregion
54.12.99↔	Relaparotomie sonstige	86.74.16↔	Kleinfl Dehnungsplastik an der Leisten- u Genitalregion
54.19.00↔	Sonstige Laparotomie, n.n.bez.	86.74.17↔	Kleinflächige Dehnungsplastik am Gesäß
54.19.10↔	Sonstige Laparotomie, Laparotomie mit Drainage	86.74.18↔	Kleinfl Dehnungsplastik an Oberschenkel und Unterschenkel
54.19.99↔	Sonstige Laparotomie, sonstige	86.74.19↔	Kleinflächige Dehnungsplastik, an andere Lokalisationen
54.21.00↔	Laparoskopie, n.n.bez.	86.74.1a↔	Kleinflächige Dehnungsplastik am Fuß
54.21.10↔	Laparoskopie, Diagnostische Laparoskopie	86.74.20↔	Klfl VerschiebeRotationspl a Kopf (auss Lip und Mund)
54.21.20↔	Laparoskopie, Zugangsweg f Chir (Ther) Interventionen	86.74.21↔	Kleinflächige Verschiebe-Rotationsplastik am Hals
54.21.30↔	Laparoskopie, Laparoskopie mit Drainage	86.74.22↔	Klfl VerschiebeRotationsplastik an Schulter und Oba
54.21.99↔	Laparoskopie, sonstige	86.74.23↔	Kleinflächige Verschiebe-Rotationsplastik am Unterarm
54.92↔	Entfernen eines Fremdkörpers aus der Peritonealhöhle	86.74.25↔	Klfl VerschiebeRotationsplastik an Bruw und Rücken
82.82↔	Plastische Rekonstruktion einer Spalthand	86.74.26↔	Kleinflächige Verschiebe-Rotationsplastik an der Bauchregion
82.89.00↔	Sonstige plastische Operationen an der Hand, n.n.bez.	86.74.27↔	Klfl VerschiebeRotationspl an d Leist und Genreg
82.89.10↔	Sehnenscheidenplastik an der Hand	86.74.28↔	Kleinflächige Verschiebe-Rotationsplastik am Gesäß
82.89.11↔	Knöcherne Ref von Bänder d Handwur und Mitthand	86.74.29↔	Klfl VerschiebeRotationsplastik, an And Lok
82.89.12↔	Knöcherne Refixation von sonstigen Bänder der Hand	86.74.2a↔	Klfl VerschiebeRotationspl an Os und Unterschenkel
82.89.13↔	Glübrigreifnd Weichteildstrktion b kng Anm d Hnd	86.74.2b↔	Kleinflächige Verschiebe-Rotationsplastik am Fuß
82.89.14↔	Radialisation bei kongenitalen Anomalien der Hand	86.74.30↔	Klfl Transpositionsplastik a Kopf (auss Lip und Mund)
82.89.15↔	Rs v Schnürrngm n pltschr Rk b kng Anm d Hnd	86.74.31↔	Kleinflächige Transpositionsplastik am Hals
82.89.16↔	Transfer einer Zehe als Fingerersatz	86.74.32↔	Kleinflächige Transpositionsplastik an Schulter und Oberarm
82.89.99↔	Sonstige plastische Operationen an der Hand, sonstige	86.74.33↔	Kleinflächige Transpositionsplastik am Unterarm
86.62.00↔	Sonstiges Hauttransplantat an die Hand, n.n.bez.	86.74.34↔	Kleinflächige Transpositionsplastik an Brustwand und Rücken
86.62.10↔	Kleinflächiges Spalthauttransplantat an die Hand	86.74.35↔	Kleinflächige Transpositionsplastik an der Bauchregion
86.62.20↔	Großflächiges Spalthauttransplantat an die Hand	86.74.36↔	Klfl Transpositionsplastik an d Leisten und Genreg
86.62.99↔	Sonstiges Hauttransplantat an die Hand, sonstiges	86.74.37↔	Kleinflächige Transpositionsplastik am Gesäß
86.63.00↔	Vollhauttransplantat an andere Lokalisationen, n.n.bez.	86.74.38↔	Klfl Transpositionsplastik an Os und Unterschenkel
86.63.10↔	Kleinfl Vollhaut an D Kopf (auss Lip und Mund)	86.74.39↔	Kleinfl Transpositionsplastik, an andere Lokalisationen

86.74.3a↔	Kleinflächige Transpositionsplastik am Fuß	86.76.45↔	Großflächige Insellappenplastik an der Bauchregion
86.74.40↔	Kleinfl Insellappenplastik am Kopf (außer Lippe und Mund)	86.76.46↔	Groß Insellappenplastik an d Leisten und Genreg
86.74.41↔	Kleinflächige Insellappenplastik am Hals	86.76.47↔	Großflächige Insellappenplastik am Gesäß
86.74.42↔	Kleinflächige Insellappenplastik an Schulter und Oberarm	86.76.48↔	Groß Insellappl an Oberschenkel und Unterschenkel
86.74.43↔	Kleinflächige Insellappenplastik am Unterarm	86.76.49↔	Großflächige Insellappenplastik, an andere Lokalisationen
86.74.44↔	Kleinflächige Insellappenplastik an Brustwand und Rücken	86.76.4a↔	Großflächige Insellappenplastik am Fuß
86.74.45↔	Kleinflächige Insellappenplastik an der Bauchregion	86.76.99↔	Anbr von gestielt o fr Lp an And Lok, GroFl, sonstige
86.74.46↔	Kleinflächige Insellappl an d Leisten und Genreg	86.77.00↔	Anbringen von sonstiger lokaler Lappenplastik, n.n.bez.
86.74.47↔	Kleinflächige Insellappenplastik am Gesäß	86.77.10↔	Sonst lokale Lappenplastik am Kopf (außer Lippe und Mund)
86.74.48↔	Klfl Insellappl an Oberschenkel und Unterschenkel	86.77.11↔	Sonstige lokale Lappenplastik am Hals
86.74.49↔	Kleinflächige Insellappenplastik, an andere Lokalisationen	86.77.12↔	Sonstige lokale Lappenplastik an Schulter und Oberarm
86.74.4a↔	Kleinflächige Insellappenplastik am Fuß	86.77.13↔	Sonstige lokale Lappenplastik am Unterarm
86.74.50↔	Kleinflächige Z-Plastik am Kopf (außer Lippe und Mund)	86.77.14↔	Sonstige lokale Lappenplastik an Brustwand und Rücken
86.74.51↔	Kleinflächige Z-Plastik am Hals	86.77.15↔	Sonstige lokale Lappenplastik an der Bauchregion
86.74.52↔	Kleinflächige Z-Plastik an Schulter und Oberarm	86.77.16↔	Sonst lokale Lappenplastik an der Leisten- und Genitalregion
86.74.53↔	Kleinflächige Z-Plastik am Unterarm	86.77.17↔	Sonstige lokale Lappenplastik am Gesäß
86.74.54↔	Kleinflächige Z-Plastik an Brustwand und Rücken	86.77.18↔	Sonst lokale Lappenplastik an Oberschenkel und Uschenkel
86.74.55↔	Kleinflächige Z-Plastik an der Bauchregion	86.77.19↔	Sonstige lokale Lappenplastik, an andere Lokalisationen
86.74.56↔	Kleinflächige Z-Plastik an der Leisten- und Genitalregion	86.77.1a↔	Sonstige lokale Lappenplastik am Fuß
86.74.57↔	Kleinflächige Z-Plastik am Gesäß	86.77.99↔	Anbringen von sonstiger lokaler Lappenplastik, sonstige
86.74.58↔	Kleinflächige Z-Plastik an Oberschenkel und Unterschenkel	86.78.00↔	Sonstige Lappenplastiken, n.n.bez.
86.74.59↔	Kleinflächige Z-Plastik, an andere Lokalisationen	86.78.10↔	Anbr v fr Lp m mkrvsk Anst a Kpf (auss Lp u Mnd)
86.74.5a↔	Kleinflächige Z-Plastik am Fuß	86.78.11↔	Anbr von fr Lappen mit mikrovaskulärer Anast a Hals
86.74.99↔	Anbr von gestielt oder fr Lappen an And Lok, sonstige	86.78.12↔	Anbr von fr Lp m mikrovask Anast an Schulter und Oba
86.76.00↔	Anbr von gestielt o fr Lp an And Lok, GroFl, n.n.bez.	86.78.13↔	Anbr von fr Lp mit mikrovaskulärer Anast a Unterarm
86.76.10↔	Großflächige Dehnungsplastik am Kopf (außer Lippe und Mund)	86.78.14↔	Anbr von fr Lp m mikrovask Anast an Bruw und Rücken
86.76.11↔	Großflächige Dehnungsplastik am Hals	86.78.15↔	Anbr von fr Lp mit mikrovaskulärer Anast an Bauchreg
86.76.12↔	Großflächige Dehnungsplastik an Schulter und Oberarm	86.78.16↔	Anbr von fr Lp m mikrovask Anast an d Leist u Genreg
86.76.13↔	Großflächige Dehnungsplastik am Unterarm	86.78.17↔	Anbr von fr Lappen mit mikrovaskulärer Anast a Gesäß
86.76.14↔	Großflächige Dehnungsplastik an Brustwand und Rücken	86.78.18↔	Anbr von fr Lp m mikrovask Anast an d unteren Extrem
86.76.15↔	Großflächige Dehnungsplastik an der Bauchregion	86.78.19↔	Anbr von fr Lp mit mikrovaskulärer Anast an And Lok
86.76.16↔	Großfl Dehnungsplastik an der Leisten- u Genitalregion	86.78.20↔	Anbr v gstielt rg Lp o gstielt Fml a Kpf (auss Lp u Mnd)
86.76.17↔	Großflächige Dehnungsplastik am Gesäß	86.78.21↔	Anbr von gestielt regionalem Lp o gestielt Fernl a Ha
86.76.19↔	Großflächige Dehnungsplastik, an andere Lokalisationen	86.78.22↔	Anbr v gstielt rg Lp o gstielt Fml an Schl u Ob
86.76.1a↔	Grossfl Dehnungsplastik an Oberschenkel und Unterschenkel	86.78.23↔	Anbr von gestielt reg Lp o gestielt Fernl a Unterarm
86.76.1b↔	Großflächige Dehnungsplastik am Fuß	86.78.24↔	Anbr v gstielt rg Lp o gstielt Fml an Brw u Rückn
86.76.20↔	Groß VerschiebeRotationspl a Kopf (auss Lip u Mund)	86.78.25↔	Anbr v gestielt reg Lp o gestielt Fernl an d Bauchreg
86.76.21↔	Großflächige Verschiebe-Rotationsplastik am Hals	86.78.26↔	Anbr v gstielt rg Lp o gstielt Fml an d Leist u Gnrg
86.76.22↔	Grossfl Verschiebe-Rotationsplastik an Schulter und Oberarm	86.78.27↔	Anbr von gestielt reg Lp o gestielt Fernl a Gesäß
86.76.23↔	Großflächige Verschiebe-Rotationsplastik am Unterarm	86.78.28↔	Anbr v gstielt rg Lp o gstielt Fml an d unt Extrm
86.76.24↔	Grossfl Verschiebe-Rotationsplastik an Brustwand und Rücken	86.78.29↔	Anbr von gestielt reg Lp o gestielt Fernl an And Lok
86.76.25↔	Großflächige Verschiebe-Rotationsplastik an der Bauchregion	86.78.30↔	Komb Plst Engr an Haut u Unth d Kpfs (auss Lp u Mnd)
86.76.26↔	Groß VerschiebeRotationspl an d Leist und Genreg	86.78.31↔	Komb plastische Ingr an Haut und Unterhaut d Halses
86.76.27↔	Großflächige Verschiebe-Rotationsplastik am Gesäß	86.78.32↔	Komb Plast Ingr an Haut u Unterhaut von Schult u Oba
86.76.28↔	Groß VerschiebeRotationspl an Os und Unterschenkel	86.78.33↔	Komb Plast Ingr an Haut und Unterhaut d Unterarmes
86.76.29↔	Grossfl Verschiebe-Rotationsplastik an andere Lokalisation	86.78.34↔	Komb Plast Ingr an Haut u Unterhaut von Bruw u Rücken
86.76.2a↔	Großflächige Verschiebe-Rotationsplastik am Fuß	86.78.35↔	Komb Plast Ingr an Haut und Unterhaut von Bauchreg
86.76.30↔	Großl Transpositionsplastik a Kopf (auss Lip und Mund)	86.78.36↔	Komb Plast Ingr an Haut u Unterhaut d Leist u Genreg
86.76.31↔	Großflächige Transpositionsplastik am Hals	86.78.37↔	Komb plastische Ingr an Haut und Unterhaut d Gesäßes
86.76.32↔	Großflächige Transpositionsplastik an Schulter und Oberarm	86.78.38↔	Komb Plast Ingr an Haut u Unterhaut d unteren Extrem
86.76.33↔	Großflächige Transpositionsplastik am Unterarm	86.78.39↔	Komb plastische Ingr an Haut und Unterhaut and Lok
86.76.34↔	Großflächige Transpositionsplastik an Brustwand und Rücken	86.78.40↔	Anbr v sonst gestielt o fr Lp a Kopf (auss Lip u Mund)
86.76.35↔	Großflächige Transpositionsplastik an der Bauchregion	86.78.41↔	Anbringen von sonstm gestielten oder freien Lappen am Hals
86.76.36↔	Großl Transpositionsplastik an d Leisten und Genreg	86.78.42↔	Anbr von sonstigem gestielt o fr Lp an Schult und Oba
86.76.37↔	Großflächige Transpositionsplastik am Gesäß	86.78.43↔	Anbr von sonstigem gestielt oder fr Lappen a Unterarm
86.76.38↔	Großl Transpositionsplastik an Os und Unterschenkel	86.78.44↔	Anbr von sonstigem gestielt o fr Lp an Bruw und Rücken
86.76.39↔	Großflächige Transpositionsplastik an andere Lokalisation	86.78.45↔	Anbr von sonstigem gestielt oder fr Lp an d Bauchreg
86.76.3a↔	Großflächige Transpositionsplastik am Fuß	86.78.46↔	Anbr von sonst gestielt o fr Lp an d Leist und Genreg
86.76.40↔	Grossfl Insellappenplastik am Kopf (außer Lippe und Mund)	86.78.47↔	Anbringen von sonstm gestielten o freien Lappen am Gesäß
86.76.41↔	Großflächige Insellappenplastik am Hals	86.78.48↔	Anbr von sonst gestielt o fr Lp an d unteren Extrem
86.76.42↔	Großflächige Insellappenplastik an Schulter und Oberarm	86.78.49↔	Anbr von sonstigem gestielt oder fr Lappen an And Lok
86.76.43↔	Großflächige Insellappenplastik am Unterarm	86.78.99↔	Sonstige Lappenplastiken, sonstige
86.76.44↔	Großflächige Insellappenplastik an Brustwand und Rücken		

ADRG F24 Perkutane Koronarangioplastie (PTCA) mit kompl. Diagn. und hochkompl. Intervent. od. mit PTA

Mindestens eine Prozedur in Tabelle F24-2 und ((mindestens eine Prozedur in Tabelle F24-3 oder mindestens zwei Prozeduren in Tabelle F24-4) und Hauptdiagnose in Tabelle F24-1 oder Prozedur in Tabelle F24-5)

DRG F24A Perkutane Koronarangioplastie (PTCA) mit kompl. Diagn. und hochkompl. Intervent. od. mit PTA, mit äusserst schweren CC oder Alter < 16 Jahre

PCCL > 3 oder Alter < 16 Jahre

DRG F24B Perkutane Koronarangioplastie (PTCA) mit kompl. Diagn. und hochkompl. Intervent. od. mit PTA, ohne äusserst schwere CC, Alter > 15 Jahre**Hauptdiagnose F24-1**

I21.0	Akuter transmuraler Myokardinfarkt Vorderwand	I23.5	Papillarmuskeleruptur als ak Komplik nach ak MI
I21.1	Akuter transmuraler Myokardinfarkt Hinterwand	I23.6	Thrombose Vorhof/HOhr/Kammer ak Komplik nach ak MI
I21.2	Akuter transmuraler Myokardinfarkt an sonst Lok	I42.1	Hypertrophische obstruktive Kardiomyopathie
I21.3	Akuter transmuraler Myokardinfarkt an nnbez Lok	I46.0	Herzstillstand m erfolgreicher Wiederbelebung
I21.4	Akuter subendokardialer Myokardinfarkt	I47.2	Ventrikuläre Tachykardie
I21.9	Akuter Myokardinfarkt, nnbez	I49.0	Kammerflattern u Kammerflimmern
I22.0	Rezidivierender Myokardinfarkt Vorderwand	I50.00	Prim Rechtsherzinsuff
I22.1	Rezidivierender Myokardinfarkt Hinterwand	I50.01	Sek Rechtsherzinsuff
I22.8	Rezidivierender Myokardinfarkt an sonst Lok	I50.11	Linksherzinsuff, oh Beschw
I22.9	Rezidivierender Myokardinfarkt an nnbez Lok	I50.12	Linksherzinsuff, m Beschw b stärk Belast
I23.0	Hämoperikard als akut Komplik nach akut Myokardinfarkt	I50.13	Linksherzinsuff, m Beschw b leichter Belast
I23.1	ASD als akute Komplik nach akut Myokardinfarkt	I50.14	Linksherzinsuff, m Beschw i Ruhe
I23.2	VSD als akute Komplik nach akut Myokardinfarkt	I50.19	Linksherzinsuff, nnbez
I23.3	Ruptur Herzwand oh Hämoperikard als ak Komplik ak MI	Z01.80	Abklärung Disposition für maligne Herzrhythmusstörungen
I23.4	Ruptur Chordae tendineae als ak Komplik ak MI		

Prozedur F24-2

00.66.00↔	Prkt trnsm Krngioplast [PTCA] o Krn Athrkt, n.n.bz.	35.99.14↔	Sonstige Op b kong Klappanom d Herz, Trikuspidalklappe
00.66.10↔	Perkutane translu Verschl e Fistel d Herzkranzgefässe	35.99.15↔	So Op b kong Klappanom d Herz, AV o Trunkusklappe
00.66.20↔	Koronarangioplastik [PTCA], mit Ballons, n.n.bez.	35.99.19↔	Sonstige Op b kong Klappanom d Herz, sonstige Klap
00.66.21↔	Krngioplast [PTCA] m mdkmntnfreistzndn Blins	35.99.20↔	Sonstige Operationen an Herzklappen, minimal-invasiv
00.66.22↔	Korangioplast [PTCA] mit Akbeschichteten Ballons	35.99.99↔	Sonstige Operationen an Herzklappen, sonstige
00.66.29↔	Koronarangioplastik [PTCA], mit Ballons, sonstige	36.04↔	Thrombolytische Koronararterieninfusion
00.66.99↔	Prkt trnsm Krngioplast [PTCA] o Krn Athrkt, S	36.06↔	Einsetz von Koronarstent(s) ohne MedFreisetzung
35.99.00↔	Sonstige Operationen an Herzklappen, n.n.bez.	36.07.00↔	Einsetz Koronarstent(s) m MedFreistz, n.n.bez.
35.99.10↔	Sonstige Operationen b kong Klappanom d Herz, n.n.bez.	36.07.10↔	Einsetz Koronarstent(s) m MedFreistz, bioresob Stent(s)
35.99.11↔	Sonstige Op b kong Klappanom d Herz, Aortklapp	36.07.99↔	Einsetz Koronarstent(s) m MedFreistz, sonstige
35.99.12↔	Sonstige Operationen b kong Klappanom d Herz, Mitralkl	36.09↔	Sonstige Koronararterien-Desobliteration
35.99.13↔	Sonstige Op b kong Klappanom d Herz, Pulmonalklappe	36.32↔	Sonstige transmyokardiale Revaskularisation

Prozedur F24-3

00.41‡↔	Massnahme auf zwei Gefässen	92.27.13↔	Imp/Eins radak Elm (Brchyth m umschl Rdion), intu u intv kmb
00.42‡↔	Massnahme auf drei Gefässen	92.27.21↔	Imp o Eins rdioakt Elm (Brchyth m umschl Rdion), Körprb
00.43‡↔	Massnahmen auf vier oder weiteren Gefässen	92.27.22↔	Imp/Eins radak Elm (Brchyth m umschl Rdion), intrkvtr
00.44‡↔	Massnahme auf Gefässbifurkation	92.27.23↔	Imp/Eins radak Elm (Brchyth m umschl Rdion), intrlmnl
00.46‡↔	Einsetzen von zwei Gefässstents	92.27.30↔	Imp o Eins rdioakt Elm (Brchyth m umschl Rdion), Gf nnbz
00.47‡↔	Einsetzen von drei Gefässstents	92.27.31↔	Imp/Eins radak Elm (Brchyth m umschl Rdion), Kmrgrfäss
00.48‡↔	Einsetzen von vier oder weiteren Gefässstents	92.27.39↔	Imp o Eins rdioakt Elm (Brchyth m umschl Rdion), so Gf
36.04↔	Thrombolytische Koronararterieninfusion	92.27.40↔	Impl o Eins rdakti Elem(Brachyth m Radionklid), intraop
36.32↔	Sonstige transmyokardiale Revaskularisation	92.27.70↔	Radioaktive Moulagen, n.n.bez.
92.27.00↔	Imp/Eins radak Elm (Brchyth m umschl Rdion), Körprb, S o nnbz	92.27.71↔	Rdioakt Moulgn: Knstr u Appl v obrfl rdioaktvn Moulgn
92.27.10↔	Imp/Eins radak Elm (Brchyth m umschl Rdion), w Geschl, nnbz	92.27.72↔	Rdioakt Moulgn: Knstr u Appl v N auf d Körprb vrw Appl
92.27.11↔	Imp o Eins rdioakt Elm (Brchyth m umschl Rdion), intraut	92.27.73↔	Radioakt Moulagen: Konstr u Appl v Augenapplikatoren
92.27.12↔	Imp o Eins rdioakt Elm (Brchyth m umschl Rdion), intrvg	92.27.79↔	Radioaktive Moulagen, sonstige

Prozedur F24-4

36.06↔	Einsetz von Koronarstent(s) ohne MedFreisetzung	36.07.10↔	Einsetz Koronarstent(s) m MedFreistz, bioresob Stent(s)
36.07.00↔	Einsetz Koronarstent(s) m MedFreistz, n.n.bez.	36.07.99↔	Einsetz Koronarstent(s) m MedFreistz, sonstige

Prozedur F24-5

00.55.00↔	Enstz v prph Gfstnt(s) m MdFreistzng, n.n.bz.	39.76.20↔	Prkt Bldeangiopsie an präzbr(n) (xtrk(n)) Gf(n)
00.55.11↔	Eins v prph Gfstnt m MdFreistzng.drug el übl Stnt>10cm	39.76.30↔	Prkt Lsrngiopsie an präzbr(n) (xtrk(n)) Gf(n)
00.55.99↔	Einsetz von periph Gefstent(s) m MedFreisetzung, So	39.76.40↔	Perkut Atherekt an präzerebr(en) (extrk(en)) Gef(en)
00.63↔	Perkutanes Einsetzen von Stent(s) an A. carotis	39.76.50↔	Perkut sel Thrombol an extrk Gef d Kopfes und Halses
00.64↔	Prkt Enstz v Stnt(s) an snst präzbr (xtrk) A	39.76.60↔	Prkt Thrmbkt an präzbr(n) (xtrk(n)) Gf(n), n.n.bz.
00.65.00↔	Prkt Enstz v snst(n) intrkr vsk Stnt(s), n.n.bz.	39.76.61↔	Prkt Rttionsthrmkt an präzbr(n) (xtrk(n)) Gf(n)
00.65.11↔	Prkt trnslmnl Enstz v intrkr vsk Mkrstnts	39.76.62↔	Perkutane stentgestützte Thrombektomie an extrk Gef
00.65.99↔	Perkut Einsetz v snst(n) intrkr vask Stent(s), So	39.76.69↔	Prkt Thrmbkt an präzbr(n) (xtrk(n)) Gf(n), s.
00.67.00↔	Perkutanes Einsetzen von zentralen Gefässstent(s), n.n.bez.	39.76.70↔	Prkt endvsk Frmdkörperntfng aus extrk Gef d Kpfs u Hlss
00.67.10↔	Perkutanes Einsetzen von Gefässstent(s) in die V. cava	39.76.99↔	Prkt trnslm endvsk Intrvntion an präzbr (xtrk) Gf,s
00.67.20↔	Perkutanes Einsetzen von Gefässstent(s) in die V. porta	39.77.00↔	Prkt trnslm u endvsk Intrvntion an intrkr(n)Gf(n),nnbz
00.67.99↔	Perkutanes Einsetzen von zentralen Gefässstent(s), sonst	39.77.10↔	Perkutane Ballonangioplastie an intrkr(n) Gef(en)
39.50.00↔	Angiopl o Athrkt an snst(n) NHRzkrgef(n), n.n.bz.	39.77.20↔	Perkutane Bladeangioplastie an intrkr(n) Gef(en)
39.50.10↔	Angiopl o Athrkt an snst(n) NHRzkrgef(n) m Blln, n.n.bz.	39.77.30↔	Perkutane Laserangioplastie an intrkr(n) Gef(en)
39.50.11↔	Angiopl o Athrkt an snst(n) NHRzkrgef(n) m Enf Blln	39.77.40↔	Perkutane Atherektomie an intrakraniellem(n) Gefäss(en)
39.50.12↔	Angiopl o Athrkt an snst(n) NHRzkrgef(n) m ctng Blln	39.77.50↔	Perkutane selektive Thrombolyse von intrkr(n) Gef(en)
39.50.13↔	Angiopl o Athrkt an snst(n) NHRzkrgef(n) m KryplstieBlln	39.77.60↔	Perkut Thrombektomie an intrkr(n) Gef(en), n.n.bez.
39.50.14↔	Angiopl o Athrkt an snst(n)NHRzkrgef(n)m Drg eltnng Blln	39.77.61↔	Perkutane Rotationsthrmbektomie an intrkr(n) Gef(en)
39.50.19↔	Angiopl o Athrkt an snst(n) NHRzkrgef(n) m S Blln	39.77.62↔	Perkut stentgestützte Thrombekt an intrkr(n) Gef(en)
39.50.20↔	Angiopl Blade Laserangpl an snst(n) NiHerzkrgef(en)	39.77.69↔	Perkutane Thrombektomie an intrkr(n) Gef(en),sonstige
39.50.21↔	Angiopl Thrombektomie an sonstigem(n) NiHerzkrgef(en)	39.77.70↔	Prkt endvsk Frmdkörperntfng aus intrkr(n) Gf(n)
39.50.99↔	Angiopl o Atherekt an snst(n) NiHerzkrgef(en), so	39.77.99↔	Prkt trnslm endvsk Intrvntion an intrkr(n) Gf(n), s
39.75.00↔	Perktransluminale Gefintervention, so Gef, n.n.bez.	39.90.00↔	Enstz v prph Gfstnt(s) oh MdFreistzng, n.n.bz.
39.75.01↔	Perktr Gefint.Frmdkntf m Brgkthtr,Körbchnkthtr,etc.	39.90.10↔	Einsetz von Gefässst i nichtKard Gef, bare Stents
39.75.10↔	Perktr Gefint,s Gf,Kthtrsystem z Rknlstion v Ttivrerschlüssn	39.90.11↔	Enstz v Gfässst i NKrd Gf, biorsrbierbr Stnt
39.75.11↔	Prktrnslm Gfntvntion, S Gf, Rttionsthrmkt	39.90.12↔	Enstz v Gfässst i NKrd Gf, Grsslmg Stnt n.n.bz.
39.75.12↔	Perktransluminale Gefintervention, so Gef, Laserangpl	39.90.13↔	Enstz v Gfässst i NKrd Gf, Grsslmg Stnt ungvrd
39.75.13↔	Perktr Gefint,S Gf,AntEmbleSyst(prph o vsclr Gf)	39.90.14↔	Enstz v Gfässst i NKrd Gf, Grsslmg Stnt gvrd
39.75.14↔	Perktransluminale Gefintervention, so Gef, Atherekt	39.90.15↔	Eins v Gfässst i NKrd Gf,cvrd Stnt(Stntgr) i Nianeurysmtschn Gf
39.75.15↔	Perktranslum Gefintervention, so Gef, sel Thrombol	39.90.16↔	Eins v Gfässst i nchtkrdial Gf,gvrd StntGrfts m bioaktvr Obrfl
39.75.16↔	Prk trnslmnl Gefintrv so Gef, sele Thrmbly, ultrschustz	39.90.19↔	Einsetz von Gefässst i nichtKard Gef, sonstige Stents
39.75.20↔	Prk trnslmnl Gefintrv so Gef, kthgstz Rdfrqzab ü A.rena	39.90.30↔	Enstz v übrlng Stnt (>10 cm) i NKrd Gf, n.n.bz.
39.75.30↔	Zrbr Perfusaugmnt durch part endaort Ballonokklusion	39.90.31↔	Einsetz v überlange bare Stent (>10 cm) i niKard Gef
39.75.99↔	Perktransluminale Gefintervention, so Gef, so	39.90.32↔	Enstz v übrlng cvrd Stnt (>10 cm) i niKard Gf
39.76.00↔	Prkt trnslm endvsk Intrvntion an präzbr (xtrk) Gf ,nnbz	39.90.39↔	Einsetz von überlange Stent (>10 cm) i niKard Gef, So
39.76.10↔	Prkt Bllngiopsie an präzbr(n) (xtrk(n)) Gf(n)	44.44↔	Katheterembolisation zur Blutstillung in Magen oder Duodenum

ADRG F28**Amputation ausser an oberer Extremität und Zehen**

Prozedur in Tabelle F28-1

DRG F28A**Amputation mit zusätzlichem Gefässeingriff oder mit Hauttransplantation, mit äusserst schweren oder schweren CC**

Mindestens eine Prozedur in Tabelle F28-2 oder PCCL > 2 und Prozedur in Tabelle F28-3

DRG F28B**Amputation bei Kreislauferkrankungen ausser an oberer Extremität und Zehen, ohne Gefässeingriff, ohne Hauttransplantation, mit äusserst schweren oder schweren CC**

PCCL > 2

DRG F28C**Amputation bei Kreislauferkrankungen ausser an oberer Extremität und Zehen, ohne Gefässeingriff, ohne äusserst schwere oder schwere CC****Prozedur F28-1**

84.10↔	Amputation der unteren Extremität, n.n.bez.	84.17↔	Oberschenkel-Amputation
84.12↔	Amputation durch Fuss	84.18↔	Hüft-Exartikulation
84.14↔	Transmalleoläre Amputation im Sprunggelenk	84.19↔	Abdominopelvine Amputation
84.15↔	Sonstige Unterschenkel-Amputation	84.91↔	Amputation, n.n.bez.
84.16↔	Knie-Exartikulation		

Prozedur F28-2

00.55.00↔	Enstz v prph Gfstnt(s) m MdFreistzng, n.n.bez.	38.16.13↔	Endarterektomie der A. hepatica
00.55.11↔	Eins v prph Gfstnt m MdFreistzng,drug el übl Stnt>10cm	38.16.14↔	Endarterektomie der A. lienalis
00.55.99↔	Einsetz von periph Gefstent(s) m MedFreisetzung, So	38.16.15↔	Endarterektomie der A. renalis
00.63↔	Perkutanes Einsetzen von Stent(s) an A. carotis	38.16.16↔	Endarterektomie der A. mesenterialis
00.64↔	Prkt Enstz v Stnt(s) an snst präzbr (xtrkr) A	38.16.17↔	Endarterektomie der A. lumbalis
00.65.00↔	Prkt Enstz v snst(n) intrkr vsk Stnt(s), n.n.bez.	38.16.18↔	Endarterektomie der A. iliaca
00.65.11↔	Prkt trnslmnl Enstz v intrkr vsk Mkrstnts	38.16.19↔	Endarterektomie von viszeralen Arterien, sonstige
00.65.99↔	Perkut Einsetz v snst(n) intrkr vask Stent(s), So	38.16.99↔	Endarterektomie von abdominalen Arterien, sonstige
00.67.00↔	Perkutanes Einsetzen von zentralen Gefässstent(s), n.n.bez.	38.18.00↔	Endarterektomie von Gefässen der unteren Extremität, n.n.bez.
00.67.10↔	Perkutanes Einsetzen von Gefässstent(s) in die V. cava	38.18.10↔	Endarterektomie der A. femoralis (communis) (superficialis)
00.67.20↔	Perkutanes Einsetzen von Gefässstent(s) in die V. porta	38.18.11↔	Endarterektomie der A. profunda femoris
00.67.99↔	Perkutanes Einsetzen von zentralen Gefässstent(s), sonst	38.18.12↔	Endarterektomie der A. poplitea
01.21↔	Inzision und Drainage an den kranialen Sinus	38.18.99↔	Endarterektomie von Gefässen der unteren Extremität, sonst
38.01↔	Inzision von intrakraniellen Gefässen	38.21↔	Biopsie eines Blutgefässes
38.02.00↔	Inzision von anderen Gefässen an Kopf und Hals, n.n.bez.	38.32.00↔	Resektion von and Gef a Kopf und Ha m Anast, n.n.bez.
38.02.10↔	Inzision von extrakraniellen Arterien an Kopf und Hals	38.32.10↔	Resektion von extkr Aa an Kopf und Hals mit Anast
38.02.20↔	Inzision von extrakraniellen Venen an Kopf u Hals, n.n.bez.	38.32.20↔	Res von extkr Venen an Kopf und Ha m Anast, n.n.bez.
38.02.21↔	Inzision der V. jugularis (externa) (interna)	38.32.21↔	Resektion der V. jugularis mit Anastomose
38.02.28↔	Inzis von sonstigen tiefen extkr Venen an Kopf und Ha	38.32.22↔	Res von oberfl extkr Venen an Kopf und Ha m Anast
38.02.29↔	Inzision von extrakraniellen Venen an Kopf und Hals, sonst	38.32.99↔	Resektion von and Gef an Kopf und Ha m Anast, sonstige
38.02.99↔	Inzision von anderen Gefässen an Kopf und Hals, sonst	38.33.00↔	Resektion von Gef d oberen Extrem (m Anast), n.n.bez.
38.03.00↔	Inzision von Gefässen der oberen Extremität, n.n.bez.	38.33.10↔	Resektion von Aa d oberen Extrem mit Anast, n.n.bez.
38.03.10↔	Inzision von Arterien der oberen Extremität, n.n.bez.	38.33.11↔	Resektion von Arterien des Oberarmes mit Anastomose
38.03.11↔	Inzision der A. axillaris	38.33.12↔	Resektion der A. ulnaris mit Anastomose
38.03.19↔	Inzision von sonstigen Arterien des Oberarms	38.33.13↔	Resektion von sonst Arterien des Unterarmes mit Anastomose
38.03.20↔	Inzision von Arterien des Unterarms	38.33.14↔	Resektion von Arterien der Hand mit Anastomose
38.03.21↔	Inzision von Arterien der Hand	38.33.20↔	Resektion von Venen d oberen Extrem m Anast, n.n.bez.
38.03.30↔	Inzision von Venen der oberen Extremität, n.n.bez.	38.33.21↔	Resektion der V. axillaris mit Anastomose
38.03.31↔	Inzision der V. axillaris	38.33.22↔	Res von sonstigen tiefen Venen d ob Extrem m Anast
38.03.38↔	Inzision von sonstn tiefen Venen der oberen Extremität	38.33.23↔	Resektion von oberfl Venen d ob Extrem m Anast
38.03.39↔	Inzision von Venen der oberen Extremität, sonstige	38.33.99↔	Resektion von Gef d oberen Extrem (m Anast), sonstige
38.03.99↔	Inzision von Gefässen der oberen Extremität, sonstige	38.34.00↔	Resektion der Aorta mit Anastomose, n.n.bez.
38.06.00↔	Inzision von abdominalen Arterien, n.n.bez.	38.34.10↔	Resektion d Aort ascendens und d Aortenbogens m Anast
38.06.10↔	Inzision von viszeralen Arterien, n.n.bez.	38.34.20↔	Resektion der Aorta descendens mit Anastomose
38.06.11↔	Inzision des Truncus coeliacus	38.34.30↔	Resektion der Aorta abdominalis mit Anastomose
38.06.12↔	Inzision der A. gastrica	38.34.99↔	Resektion der Aorta mit Anastomose, sonstige
38.06.13↔	Inzision der A. hepatica	38.36.00↔	Resektion von abdominalen Arterien mit Anastomose, n.n.bez.
38.06.14↔	Inzision der A. lienalis	38.36.10↔	Resektion von viszeralen Arterien mit Anastomose, n.n.bez.
38.06.15↔	Inzision der A. renalis	38.36.11↔	Resektion des Truncus coeliacus mit Anastomose
38.06.16↔	Inzision der A. mesenterialis	38.36.12↔	Resektion der A. gastrica mit Anastomose
38.06.17↔	Inzision der A. lumbalis	38.36.13↔	Resektion der A. hepatica mit Anastomose
38.06.18↔	Inzision der A. iliaca	38.36.14↔	Resektion der A. lienalis mit Anastomose
38.06.19↔	Inzision von viszeralen Arterien, sonstige	38.36.15↔	Resektion der A. renalis mit Anastomose
38.06.99↔	Inzision von abdominalen Arterien, sonstige	38.36.16↔	Resektion der A. mesenterialis mit Anastomose
38.07.00↔	Inzision von abdominalen Venen, n.n.bez.	38.36.17↔	Resektion der A. iliaca mit Anastomose
38.07.10↔	Inzision von tiefen abdominalen Venen, n.n.bez.	38.36.19↔	Resektion von viszeralen Arterien mit Anastomose, sonst
38.07.11↔	Inzision der V. cava inferior	38.36.99↔	Resektion von abdominalen Arterien mit Anastomose, sonst
38.07.12↔	Inzision der V. iliaca	38.37.00↔	Resektion von abdominalen Venen mit Anastomose, n.n.bez.
38.07.19↔	Inzision von tiefen abdominalen Venen, sonstige	38.37.10↔	Resektion von tiefen abdomin Venen mit Anastomose, n.n.bez.
38.07.99↔	Inzision von abdominalen Venen, sonstige	38.37.11↔	Resektion der V. cava inferior mit Anastomose
38.08.00↔	Inzision von Arterien der unteren Extremität, n.n.bez.	38.37.12↔	Resektion der V.iliaca mit Anastomose
38.08.10↔	Inzision der A. femoralis (communis) (superficialis)	38.37.19↔	Resektion von tiefen abdomin Venen mit Anastomose, sonst
38.08.11↔	Inzision der A. profunda femoris	38.37.99↔	Resektion von abdominalen Venen mit Anastomose, sonst
38.08.12↔	Inzision der A. poplitea	38.38.00↔	Resektion von Aa d unteren Extrem mit Anast, n.n.bez.
38.08.99↔	Inzision von Arterien der unteren Extremität, sonstige	38.38.10↔	Resektion d A. fem m Anast (communis) (superficialis)
38.10↔	Endarterektomie, Lokalisation n.n.bez.	38.38.11↔	Resektion der A. profunda femoris mit Anastomose
38.11↔	Endarterektomie von intrakraniellen Gefässen	38.38.12↔	Resektion der A. poplitea mit Anastomose
38.12↔	Endarterektomie von anderen Gefässen an Kopf und Hals	38.38.99↔	Resektion von Aa d unteren Extrem mit Anast, sonstige
38.13↔	Endarterektomie von Gefässen der oberen Extremität	38.41↔	Resektion von intrakraniellen Blutgefässen mit Ersatz
38.14.00↔	Endarterektomie der Aorta, n.n.bez.	38.42↔	Resektion von anderen Blutgefässen an Kopf und Hals
38.14.10↔	Endarterektomie von Aorta ascendens und Aortenbogen	38.43.00↔	Resektion von Blgef d oberen Extrem mit Ers, n.n.bez.
38.14.20↔	Endarterektomie der Aorta descendens	38.43.10↔	Resektion von Arterien der oberen Extremität mit Ersatz
38.14.30↔	Endarterektomie der Aorta abdominalis	38.43.11↔	Resektion der A. axillaris mit Ersatz
38.14.99↔	Endarterektomie der Aorta, sonstige	38.43.20↔	Res von Venen der oberen Extremität mit Ersatz, n.n.bez.
38.16.00↔	Endarterektomie von abdominalen Arterien, n.n.bez.	38.43.21↔	Resektion der V. axillaris mit Ersatz
38.16.10↔	Endarterektomie von viszeralen Arterien, n.n.bez.	38.43.28↔	Resektion von sonstigen tiefen Venen d ob Extrem m Ers
38.16.11↔	Endarterektomie des Truncus coeliacus	38.43.29↔	Resektion von Venen der oberen Extremität mit Ersatz, sonst
38.16.12↔	Endarterektomie der A. gastrica	38.43.99↔	Resektion von Blgef d oberen Extrem mit Ers, sonstige

38.44.00↔	Resektion der Aorta abdominalis mit Ersatz, n.n.bez.	38.7x.29↔	Intrventionll Untbr d V. Cv, Prk trnsmnl, S
38.44.10↔	Resektion der Aorta abdominalis, suprarenal mit Ersatz	38.7x.99↔	Unterbrechung der Vena cava, sonstige
38.44.11↔	Resektion der Aorta abdominalis, infrarenal mit Ersatz	38.81↔	Sonstr chirurgischer Verschluss von intrakraniellen Gefässen
38.44.12↔	Resektion der Aorta abdominalis, juxtarenal mit Ersatz	38.82.00↔	So chir Verschluss von Gef a Kopf und Ha, n.n.bez.
38.44.99↔	Resektion der Aorta abdominalis mit Ersatz, sonstige	38.82.10↔	Sonstiger chir Verschluss von extkr Aa an Kopf und Ha
38.46↔	Resektion von abdominalen Arterien mit Ersatz	38.82.20↔	So chir Verschl v extkr Venen an Kopf u Ha, n.n.bez.
38.47.00↔	Resektion von abdominalen Venen mit Ersatz, n.n.bez.	38.82.21↔	Sonstiger chirurgischer Verschluss der V. jugularis
38.47.10↔	Resektion von tiefen abdominalen Venen mit Ersatz, n.n.bez.	38.82.22↔	So chir Verschl v sonst tief extkr Venen an Kopf u Ha
38.47.11↔	Resektion der V. cava inferior mit Ersatz	38.82.29↔	So chir Verschluss von extkr Venen an Kopf und Ha, so
38.47.12↔	Resektion der V. iliaca mit Ersatz	38.82.99↔	So chir Verschluss von Gef a Kopf und Ha, sonstige
38.47.19↔	Resektion von tiefen abdominalen Venen mit Ersatz, sonst	38.83.00↔	So chir Verschluss von Gef d ob Extrem, n.n.bez.
38.47.99↔	Resektion von abdominalen Venen mit Ersatz, sonstige	38.83.10↔	Sonstiger chir Verschluss von Aa d ob Extrem, n.n.bez.
38.48.00↔	Resektion von Aa d unteren Extrem mit Ers, n.n.bez.	38.83.11↔	Sonstr chirurgischer Verschluss von Arterien der Hand
38.48.10↔	Res der A. femoralis mit Ersatz (communis) (superficialis)	38.83.19↔	Sonstiger chir Verschluss von sonstigen Aa d ob Extrem
38.48.11↔	Resektion der A. profunda femoris mit Ersatz	38.83.20↔	So chir Verschluss von Venen d ob Extrem, n.n.bez.
38.48.12↔	Resektion der A. poplitea mit Ersatz	38.83.21↔	Sonstiger chir Verschluss von tiefen Venen d ob Extrem
38.48.13↔	Resektion von Arterien des Unterschenkels mit Ersatz	38.83.29↔	So chir Verschluss von Venen d ob Extrem, sonstige
38.48.99↔	Resektion von Aa d unteren Extrem mit Ers, sonstige	38.83.99↔	So chir Verschluss von Gef d ob Extrem, sonstige
38.51↔	Ligatur und Stripping von intrakraniellen Varizen	38.84.00↔	Sonstiger chirurgischer Verschluss der Aorta, n.n.bez.
38.61↔	Sonstige Exzision von intrakraniellen Gefässen	38.84.10↔	Sonstiger chirurgischer Verschluss der thorakalen Aorta
38.62↔	Sonstige Exzision von Gefässen an Kopf und Hals	38.84.20↔	Sonstr chirurgischer Verschluss der Aorta abdominalis
38.63.00↔	Sonst Exzision von Gefässen der oberen Extremität, n.n.bez.	38.84.99↔	Sonstiger chirurgischer Verschluss der Aorta, sonstige
38.63.10↔	Sonst Exzision von Arterien der oberen Extremität, n.n.bez.	38.85.00↔	So chir Verschluss von and thorakalen Gef, n.n.bez.
38.63.11↔	Sonstige Exzision von Arterien der Hand	38.85.10↔	So chir Verschluss von and thorakalen Aa, n.n.bez.
38.63.19↔	Sonst Exzision von Arterien der oberen Extremität, sonst	38.85.11↔	Sonstiger chirurgischer Verschluss der A. subclavia
38.63.20↔	Sonst Exzision von Venen der oberen Extremität, n.n.bez.	38.85.12↔	Sonstiger chirurgischer Verschluss der A. pulmonalis
38.63.21↔	Sonst Exzision von tiefen Venen der oberen Extremität	38.85.13↔	Sonstr chirurgischer Verschluss des Truncus brachiocephalicus
38.63.29↔	Sonst Exzision von Venen der oberen Extremität, sonst	38.85.19↔	So chir Verschluss von and thorakalen Aa, sonstige
38.63.99↔	Sonst Exzision von Gefässen der oberen Extremität, sonst	38.85.20↔	So chir Verschluss von thorakalen Venen, n.n.bez.
38.64.00↔	Sonstige Exzision der Aorta, n.n.bez.	38.85.21↔	Sonstiger chirurgischer Verschluss der V. cava superior
38.64.10↔	Sonstige Exzision der thorakalen Aorta	38.85.22↔	Sonstiger chirurgischer Verschluss der V. pulmonalis
38.64.20↔	Sonstige Exzision der Aorta abdominalis	38.85.23↔	Sonstiger chirurgischer Verschluss der V. subclavia
38.64.99↔	Sonstige Exzision der Aorta, sonstige	38.85.28↔	So chir Verschluss von sonst tiefen thorakalen Venen
38.65.00↔	Sonstige Exzision von thorakalen Gefässen, n.n.bez.	38.85.29↔	So chir Verschluss von thorakalen Venen, sonstige
38.65.10↔	Sonstige Exzision von thorakalen Arterien	38.85.99↔	So chir Verschluss von and thorakalen Gef, sonstige
38.65.20↔	Sonstige Exzision von thorakalen Venen, n.n.bez.	38.86.00↔	Sonstiger chir Verschluss von abd Aa, n.n.bez.
38.65.21↔	Sonstige Exzision der V. cava superior	38.86.10↔	Sonstiger chir Verschluss von viszeralen Aa, n.n.bez.
38.65.22↔	Sonstige Exzision von sonstigen tiefen thorakalen Venen	38.86.11↔	Sonstr chirurgischer Verschluss des Truncus coeliacus
38.65.29↔	Sonstige Exzision von thorakalen Venen, sonstige	38.86.12↔	Sonstiger chirurgischer Verschluss der A. gastrica
38.65.99↔	Sonstige Exzision von thorakalen Gefässen, sonstige	38.86.13↔	Sonstiger chirurgischer Verschluss der A. hepatica
38.66.00↔	Sonstige Exzision von abdominalen Arterien, n.n.bez.	38.86.14↔	Sonstiger chirurgischer Verschluss der A. lienalis
38.66.10↔	Sonstige Exzision von viszeralen Arterien, n.n.bez.	38.86.15↔	Sonstiger chirurgischer Verschluss der A. renalis
38.66.11↔	Sonstige Exzision des Truncus coeliacus	38.86.16↔	Sonstiger chirurgischer Verschluss der A. mesenterialis
38.66.12↔	Sonstige Exzision der A. gastrica	38.86.17↔	Sonstiger chirurgischer Verschluss der A. iliaca
38.66.13↔	Sonstige Exzision der A. hepatica	38.86.19↔	Sonstiger chir Verschluss von viszeralen Aa, sonstige
38.66.14↔	Sonstige Exzision der A. lienalis	38.86.99↔	Sonstiger chir Verschluss von abd Aa, sonstige
38.66.15↔	Sonstige Exzision der A. renalis	38.87.00↔	Sonstiger chir Verschluss von abd Venen, n.n.bez.
38.66.16↔	Sonstige Exzision der A. mesenterialis	38.87.10↔	So chir Verschluss von tiefen abd Venen, n.n.bez.
38.66.17↔	Sonstige Exzision der A. lumbalis	38.87.11↔	Sonstiger chirurgischer Verschluss der V. cava inferior
38.66.18↔	Sonstige Exzision der A. iliaca	38.87.12↔	So chir Verschl d V. iliaca communis u V. iliaca int
38.66.19↔	Sonstige Exzision viszeraler Arterien, sonstige	38.87.19↔	So chir Verschluss von tiefen abd Venen, sonstige
38.66.99↔	Sonstige Exzision abdominalen Arterien, sonstige	38.87.99↔	Sonstiger chir Verschluss von abd Venen, sonstige
38.67.00↔	Sonstige Exzision von abdominalen Venen, n.n.bez.	38.88↔	Sonstiger chir Verschluss von Aa d unteren Extremität
38.67.10↔	Sonst Exzision von tiefen abdominalen Venen, n.n.bez.	39.0x.00↔	Shunt einer systemischen zur Pulmonalarterie, n.n.bez.
38.67.11↔	Sonstige Exzision der V. cava inferior	39.0x.10↔	Anast zwischen A. subcl u A. pulmon (BlalockTaussig)
38.67.12↔	Sonstige Exzision der V. iliaca	39.0x.11↔	Anast zw Aort u A. pulmon dextra (WaterstonCooley)
38.67.19↔	Sonst Exzision von tiefen abdominalen Venen, sonst	39.0x.12↔	Anst zw Art dscndns u A. plmn snstr (PttsSmith)
38.67.99↔	Sonstige Exzision von abdominalen Venen, sonstige	39.0x.13↔	Anast zwischen A. pulmon sinistra und A. pulmon dextra
38.68.00↔	Sonst Exzision von Arterien der unteren Extremität, n.n.bez.	39.0x.20↔	Prothesenshunt zwischen A. pulmonalis und Aorta, zentral
38.68.10↔	Sonstige Exzision von Arterien des Oberschenkels	39.0x.21↔	Prothesenshunt zwischen A. pulmonalis und Aorta, peripher
38.68.20↔	Sonst Exzision von Arterien des Unterschenkels und des Fußes	39.0x.23↔	Pulmonalarterielles Banding
38.68.99↔	Sonst Exzision von Arterien der unteren Extremität, sonst	39.0x.24↔	Shunt e systemischen z Pulmonart, DamusKayStanselOp
38.7x.00↔	Unterbrechung der Vena cava, n.n.bez.	39.0x.99↔	Shunt einer systemischen zur Pulmonalarterie, sonstige
38.7x.10↔	Unterbrechung des V. cava chirurgisch, n.n.bez.	39.1↔	Intra-abdominaler venöser Shunt
38.7x.11↔	Einsetzen e Antiembolie-Schirmes in die V. cava, chirurgisch	39.22.00↔	Bypass zwischen Aorta, A. subclavia und A. carotis, n.n.bez.
38.7x.12↔	Entfernung e Antiembolie-Schirmes in d V. cava, chir	39.22.10↔	Bypass an der A. carotis, n.n.bez.
38.7x.13↔	Ligatur oder Plicature der V. cava, chirurgische	39.22.11↔	Bypass zwischen A. carotis und A. carotis
38.7x.19↔	Chirurgische Unterbrechung des V. cava, chirurgisch, sonst	39.22.12↔	Bypass zwischen A. carotis und A. vertebralis
38.7x.20↔	Unterbrechung d V. cava, Perk transluminal, n.n.bez.	39.22.13↔	Bypass zwischen A. carotis und A. subclavia
38.7x.23↔	Ligatur oder Plikatur der V. cava, perkutan transluminal	39.22.14↔	Bypass zwischen A. carotis und Aorta

39.22.19↔	Bypass an der A. carotis, sonstige	39.31.72↔	Naht des Truncus brachiocephalicus
39.22.20↔	Bypass an der A. subclavia, n.n.bez.	39.31.73↔	Naht der A. subclavia
39.22.21↔	Bypass zwischen A. subclavia und Aorta	39.31.79↔	Naht von thorakalen Arterien, sonstige
39.22.29↔	Bypass an der A. subclavia, sonstige	39.31.80↔	Naht von abdominalen Arterien, n.n.bez.
39.22.99↔	Bypass zwischen Aorta, A. subclavia und A. carotis, sonst	39.31.81↔	Naht des Truncus coeliacus
39.23↔	Sonstiger intrathorakaler, vaskulärer Shunt oder Bypass	39.31.82↔	Naht der A. gastrica
39.24↔	Aorto-renaler Bypass	39.31.83↔	Naht der A. hepatica
39.25.00↔	Aorto-iliaco-femorale Bypass, n.n.bez.	39.31.84↔	Naht der A. lienalis
39.25.10↔	Aorto-iliaco-femorale Bypass, aortal, n.n.bez.	39.31.85↔	Naht der A. renalis
39.25.11↔	Aorto-iliacale Bypass	39.31.86↔	Naht der A. mesenterialis
39.25.12↔	Aorto-femorale Bypass	39.31.87↔	Naht der A. lumbalis
39.25.13↔	Aorto-popliteale Bypass	39.31.88↔	Naht der A. iliaca
39.25.14↔	Aorto-crurale Bypass	39.31.89↔	Naht von abdominalen Arterien, sonstige
39.25.19↔	Aorto-iliaco-femorale Bypass, aortal, sonstige	39.31.99↔	Naht einer Arterie, sonstige
39.25.20↔	Iliaco-femorale Bypass, n.n.bez.	39.41↔	Stillung einer Blutung nach vaskulärem Eingriff
39.25.21↔	Ilio-iliacale Bypass	39.42↔	Revision eines arteriovenösen Shunts zur Hämodialyse
39.25.22↔	Ilio-femorale Bypass	39.50.00↔	Angiopl o Athrkt an snst(n) NHzkrgrf(n), n.n.bz.
39.25.23↔	Ilio-popliteale Bypass	39.50.10↔	Angiopl o Athrkt an snst(n) NHzkrgrf(n) m Blln, n.n.bz.
39.25.24↔	Ilio-crurale Bypass	39.50.11↔	Angiopl o Athrkt an snst(n) NHzkrgrf(n) m Enf Blln
39.25.29↔	Iliaco-femorale Bypass, sonstige	39.50.12↔	Angiopl o Athrkt an snst(n) NHzkrgrf(n) m ctng Blln
39.25.30↔	Obturator-Bypass (extraanatomisch)	39.50.13↔	Angiopl o Athrkt an snst(n) NHzkrgrf(n) m KrypstieBlln
39.25.99↔	Aorto-iliaco-femorale Bypass, sonstige	39.50.14↔	Angiopl o Athrkt an snst(n)NHzkrgrf(n)m Drg eltn Blln
39.26.00↔	Sonstr intra-abdominale Gefäss-Shunt oder -Bypass, n.n.bez.	39.50.19↔	Angiopl o Athrkt an snst(n) NHzkrgrf(n) m S Blln
39.26.10↔	Sonstiger intraabd GefShunt o Byp, Viszeralarterien	39.50.20↔	Angiopl Blade Laserangpl an sonst(n) NiHerzkrgef(en)
39.26.11↔	Sonstr intra-abdominale Gefäss-Shunt oder -Bypass, Aorta	39.50.21↔	Angiopl Thrombektomie an sonstigem(n) NiHerzkrgef(en)
39.26.12↔	Sonstiger intraabd GefässShunt oder Byp, A. renalis	39.50.99↔	Angiopl o Athrkt an sonst(n) NiHerzkrgef(en), so
39.26.19↔	So intraabd GefShunt o Byp, So Viszeralarterien	39.51.00↔	Aneurysma-Clipping, n.n.bez.
39.26.99↔	Sonstr intra-abdominale Gefäss-Shunt oder -Bypass, sonst	39.51.11↔	Aneurysma-Clipping intrakraniell
39.27.00↔	Arteriovenöser Shunt für Hämodialyse, n.n.bez.	39.51.99↔	Aneurysma-Clipping, sonstige
39.27.10↔	AV-Fistel für Hämodialyse	39.52.00↔	Sonstige Korrektur eines Aneurysmas, n.n.bez.
39.27.11↔	AVFistel mit allogenen oder allopl Material f Händi	39.52.10↔	So Korr e Aneur von Blutgefäßen an Kopf u Ha, n.n.bez.
39.27.99↔	Arteriovenöser Shunt für Hämodialyse, sonstige	39.52.11↔	Sonstige Korrektur e Aneur von intrakr Blutgefäßen
39.29.00↔	Sonstr (peripherer) Gefäss-Shunt oder -Bypass, n.n.bez.	39.52.19↔	So Korr e Aneur von Blutgefäßen an Kopf und Ha, so
39.29.10↔	GefässShunt oder Byp an Aa d unteren Extrem, n.n.bez.	39.52.20↔	Sonstige Korrektur eines Aneurysmas der Aorta, n.n.bez.
39.29.11↔	Femorofemorale Gefäss-Shunt oder -Bypass	39.52.21↔	S offn Chr Krr Aneur d Art ascndns,d Artnbgns u d thr Art
39.29.12↔	Femoropopliteale Gefäss-Shunt oder -Bypass	39.52.22↔	Sonstige offen Chir Korrektur eines Aneur der Aort abd
39.29.13↔	Femorocrurale Gefäss-Shunt oder -Bypass	39.52.29↔	Sonstige Korrektur eines Aneurysmas der Aorta, sonstige
39.29.14↔	Femoropedale Gefäss-Shunt oder -Bypass	39.52.99↔	Sonstige Korrektur eines Aneurysmas, sonstige
39.29.15↔	Popliteocrurale u popliteopedale Gefäss-Shunt od -Bypass	39.53↔	Verschluss einer arteriovenösen Fistel
39.29.16↔	GefShunt oder Byp an Aa d Unterschenkels und d Fußes	39.54.00↔	Re-entry Operation, n.n.bez.
39.29.19↔	GefässShunt oder Byp an Aa d unteren Extrem, sonstige	39.54.10↔	Re-entry Operation, thorakale Aorta
39.29.20↔	Gefäss-Shunt oder Bypass an Arterien der oberen Extremität	39.54.20↔	Re-entry Operation, Aorta abdominalis
39.29.30↔	S (prphrr) GfShnt o Byp, extraanatsch, n.n.bz.	39.54.99↔	Re-entry Operation, sonstige
39.29.31↔	Subclaviafemorale Gefäss-Shunt oder Bypass	39.55↔	Reimplantation eines aberrierenden Nierengefässes
39.29.32↔	Axillofemorale Gefäss-Shunt oder Bypass	39.56.00↔	Plast Rekonstruktion e Blgef m GewPatch, n.n.bez.
39.29.33↔	Femorofemorale Cross-over-Bypass	39.56.10↔	Plast Reko von Gef an Kopf u Ha m GewPatch, n.n.bez.
39.29.39↔	So (peripherer) GefShunt o Byp, extraanatomisch, so	39.56.11↔	Plastische Rekonstruktion von intrakr Gef m GewPatch
39.29.40↔	Gefäss-Shunt oder -Bypass an Venen	39.56.12↔	Plastische Rekonstruktion der V. jugularis mit Gewebe-Patch
39.29.80↔	Temporärer intraoperativer Shunt, n.n.bez.	39.56.19↔	Plast Reko von Gef an Kopf und Ha m GewPatch, so
39.29.81↔	Temporärer intraoperativer Shunt, arterioarteriell	39.56.20↔	Plast Reko von Gef d ob Extrem m GewPatch, n.n.bez.
39.29.82↔	Temporärer intraoperativer Shunt, arteriovenös	39.56.21↔	Plast Rekonstruktion von Aa d ob Extrem m GewPatch
39.29.89↔	Temporärer intraoperativer Shunt, sonstige	39.56.22↔	Plst Rk d V. sbcl, V. axll u V. brchiocphlc m GwPtch
39.29.99↔	Sonstr (peripherer) Gefäss-Shunt oder -Bypass, sonst	39.56.23↔	Plast Reko v sonst tief Venen d ob Extrem m GewPatch
39.31.00↔	Naht einer Arterie, n.n.bez.	39.56.29↔	Plast Reko von Gef d ob Extrem m GewPatch, sonstige
39.31.10↔	Naht einer Arterie an Kopf und Hals, n.n.bez.	39.56.30↔	Plast Reko von thorakalen Gef m GewPatch, n.n.bez.
39.31.11↔	Naht einer intrakraniellen Arterie	39.56.31↔	Plastische Rekonstruktion der thorak Aorta mit Gewebe-Patch
39.31.19↔	Naht einer Arterie an Kopf und Hals, sonstige	39.56.32↔	Plastische Rekonstruktion der V. pulmonalis mit Gewebe-Patch
39.31.20↔	Naht einer Arterie des Oberarms, n.n.bez.	39.56.33↔	Plastische Rekonstruktion der V. cava sup mit Gewebe-Patch
39.31.21↔	Naht der A. axillaris	39.56.39↔	Plast Reko von thorakalen Gef m GewPatch, sonstige
39.31.22↔	Naht der A. brachialis	39.56.40↔	Plastische Rekonstruktion abd Aa m GewPatch, n.n.bez.
39.31.29↔	Naht einer Arterie des Oberarms, sonstige	39.56.41↔	Plastische Rekonstruktion der abdom Aorta mit Gewebe-Patch
39.31.30↔	Naht einer Arterie des Unterarms	39.56.42↔	Plast Rekonstruktion des Truncus coeliacus mit Gewebe-Patch
39.31.40↔	Naht einer Arterie der Hand	39.56.43↔	Plastische Rekonstruktion der A. gastrica mit Gewebe-Patch
39.31.50↔	Naht einer Arterie der unteren Extremität	39.56.44↔	Plastische Rekonstruktion der A. hepatica mit Gewebe-Patch
39.31.60↔	Naht der Aorta, n.n.bez.	39.56.45↔	Plastische Rekonstruktion der A. lienalis mit Gewebe-Patch
39.31.61↔	Naht der thorakalen Aorta	39.56.46↔	Plastische Rekonstruktion der A. renalis mit Gewebe-Patch
39.31.62↔	Naht der abdominalen Aorta	39.56.47↔	Plast Rekonstruktion der A. mesenterica mit Gewebe-Patch
39.31.69↔	Naht der Aorta, sonstige	39.56.48↔	Plastische Rekonstruktion der A. iliaca mit Gewebe-Patch
39.31.70↔	Naht von sonstigen thorakalen Arterien, n.n.bez.	39.56.49↔	Plastische Rekonstruktion abd Aa m GewPatch, sonstige
39.31.71↔	Naht der A. pulmonalis	39.56.50↔	Plast Rekonstruktion abd Venen m GewPatch, n.n.bez.

39.56.51↔	Plast Rekonstruktion der V. cava inferior mit Gewebe-Patch	39.59.42↔	S Plst Rk d V. sbcl, V. axll u V. brchiocphlc
39.56.52↔	Plastische Rekonstruktion der V. iliaca mit Gewebe-Patch	39.59.48↔	So Plast Reko von sonstigen tiefen Venen d ob Extrem
39.56.59↔	Plast Rekonstruktion abd Venen m GewPatch, sonstige	39.59.49↔	Sonstige Plast Reko von Gef d ob Extrem, sonstige
39.56.60↔	Plast Reko von Gef d unt Extrem m GewPatch, n.n.bez.	39.59.50↔	Sonstige Plast Reko von thorakalen Gef, n.n.bez.
39.56.61↔	Plast Reko von Aa d unteren Extrem m GewPatch	39.59.51↔	Sonstige plastische Rekonstruktion der thorakalen Aorta
39.56.62↔	Plast Reko d V. fem und V.poplitea m GewPatch	39.59.52↔	Sonstige plastische Rekonstruktion der A. pulmonalis
39.56.63↔	Plast Reko v sonst tief Venen d unt Extrem m GewPatch	39.59.53↔	Sonstige Plast Reko von thorakalen Aa, sonstige
39.56.64↔	Plast Reko v oberfl Venen d Oberschenkels m GewPatch	39.59.54↔	Sonstige plastische Rekonstruktion der V. pulmonalis
39.56.69↔	Plast Reko von Gef d unteren Extrem m GewPatch, so	39.59.55↔	Sonstige plastische Rekonstruktion der V. cava superior
39.56.99↔	Plast Rekonstruktion e Blgef m GewPatch, sonstige	39.59.59↔	Sonstige Plast Reko von thorakalen Gef, sonstige
39.57.00↔	Plast Reko m synthetischem Patch Graft, n.n.bez.	39.59.60↔	Sonstige Plast Rekonstruktion von abd Aa, n.n.bez.
39.57.10↔	Plst Rk v Gf an Kpf u H m synth Ptch Grft, n.n.bz.	39.59.61↔	Sonst plastische Rekonstruktion der abdominalen Aorta
39.57.11↔	Plast Reko von intrakr Gef m synthetischem Patch Graft	39.59.62↔	Sonst plastische Rekonstruktion des Truncus coeliacus
39.57.12↔	Plast Reko v extrk Aa an Kopf u Ha m synth Patch Graft	39.59.63↔	Sonstige plastische Rekonstruktion der A. gastrica
39.57.13↔	Plast Reko d V. jugularis m synthetischem Patch Graft	39.59.64↔	Sonstige plastische Rekonstruktion A. hepatica
39.57.19↔	Plast Reko v Gef an Kopf u Ha m synth Patch Graft, so	39.59.65↔	Sonstige plastische Rekonstruktion der A. lienalis
39.57.20↔	Plst Rk v Gf d ob Extrm m synth Ptch Grft, n.n.bz.	39.59.66↔	Sonstige plastische Rekonstruktion der A. renalis
39.57.21↔	Plast Reko von Aa d ob Extrem m synth Patch Graft	39.59.67↔	Sonstige plastische Rekonstruktion der A. mesenterica
39.57.22↔	Plst Rk d V. sbcl, V. axll u V. brchiocphlc m synth Ptch Grft	39.59.68↔	Sonstige plastische Rekonstruktion der A. iliaca
39.57.23↔	Plst Rk v snst tief Vv d ob Extrm m synth Ptch Grft	39.59.69↔	Sonstige Plast Rekonstruktion von abd Aa, sonstige
39.57.29↔	Plast Reko von Gef d ob Extrem m synth Patch Graft, so	39.59.70↔	Sonstige Plast Rekonstruktion von abd Venen, n.n.bez.
39.57.30↔	Plast Reko von thor Gef m synth Patch Graft, n.n.bez.	39.59.71↔	Sonstige plastische Rekonstruktion der V. cava inferior
39.57.31↔	Plast Reko d thorakalen Aort m synth Patch Graft	39.59.72↔	Sonstige plastische Rekonstruktion der V. iliaca
39.57.32↔	Plast Reko d V. pulmon m synthetischem Patch Graft	39.59.79↔	Sonstige Plast Rekonstruktion von abd Venen, sonstige
39.57.33↔	Plast Reko d V. cava superior m synth Patch Graft	39.59.80↔	Sonstige Plast Reko von Gef d unteren Extrem, n.n.bez.
39.57.39↔	Plast Reko von thorakalen Gef m synth Patch Graft, so	39.59.81↔	Sonstige Plast Rekonstruktion von Aa d unteren Extrem
39.57.40↔	Plast Reko abd Aa m synth Patch Graft, n.n.bez.	39.59.82↔	Sonstige plastische Rekonstruktion der V. femoralis
39.57.41↔	Plast Reko d abd Aort m synthetischem Patch Graft	39.59.83↔	Sonstige plastische Rekonstruktion der V. poplitea
39.57.42↔	Plast Reko d Truncus coeliacus m synth Patch Graft	39.59.88↔	So Plast Reko von sonst tiefen Venen d unteren Extrem
39.57.43↔	Plast Reko d A. gastrica m synthetischem Patch Graft	39.59.89↔	Sonstige Plast Reko von Gef d unteren Extrem, sonstige
39.57.44↔	Plast Reko d A. hepatica m synthetischem Patch Graft	39.59.90↔	Sonstige Plast Reko e Gefässes, Venenklappenplastik
39.57.45↔	Plast Reko d A. lienalis m synthetischem Patch Graft	39.59.99↔	Sonst plastische Rekonstruktion eines Gefässes, sonst
39.57.46↔	Plast Reko d A. renalis m synthetischem Patch Graft	39.71.00↔	Endovask Implantation e Grafts in Aort abd, n.n.bez.
39.57.47↔	Plast Reko d A. mesenterica m synth Patch Graft	39.71.10↔	Endvsk Implnt e Grfts i Art abd,aortoil,oh Fnstr o Seitn
39.57.48↔	Plast Reko d A. iliaca m synthetischem Patch Graft	39.71.11↔	Endvsk Implnt e Grfts i Art abd,aortoil,m Fnstr o Seitn
39.57.49↔	Plast Reko abd Aa m synthetischem Patch Graft, so	39.71.12↔	Endvsk Imp Grfts i Art abd,Bfprt,aortb,oh Fnstr o Seitn
39.57.50↔	Plast Reko abd Venen m synth Patch Graft, n.n.bez.	39.71.13↔	Endvsk Imp Grfts i Art abd,Bfprt,aortb,m Fnstr o Seitn
39.57.51↔	Plast Reko d V. cava inferior m synth Patch Graft	39.71.99↔	Endovask Implantation e Grafts in Aort abd, sonstige
39.57.52↔	Plast Reko d V. iliaca m synthetischem Patch Graft	39.72.00↔	Endovask Plast Reko o Okkl v Gef a Kopf u Ha, n.n.bez.
39.57.59↔	Plast Reko abd Venen m synthetischem Patch Graft, so	39.72.10↔	Selektive Embolisation von intrakraniellen Gefäßen, n.n.bez.
39.57.60↔	Plst Rk v Gf d unt Extrm m synth Ptch Grft, n.n.bz.	39.72.11↔	Selektive Emb von intrakr Gef m Partikeln oder Metsp
39.57.61↔	Plast Reko von Aa d unteren Extrem m synth Patch Graft	39.72.12↔	Sl Emb v intrkr Gf m emb Flüssgk, ablösb Bllns o Schrmn
39.57.62↔	Plast Reko d V. fem und V.poplitea m synth Patch Graft	39.72.13↔	Sel Emb von intrakr Gef d Stents als FlowDiverter
39.57.63↔	Plst Rk v snst tief Vv d unt Extrm m synth Ptch Grft	39.72.14↔	Selektive Emb von intrakr Gef mit adhäsivem Embolisat
39.57.64↔	Plst Rk v obrfl Vv d Obschnkls m synth Ptch Grft	39.72.19↔	Selektive Embolisation von intrakraniellen Gefäßen, sonst
39.57.69↔	Plast Reko v Gef d unt Extrem m synth Patch Graft, so	39.72.20↔	Sel Emb von extrk Gef d Kopfes und d Halses, n.n.bez.
39.57.99↔	Plast Reko m synthetischem Patch Graft, sonstige	39.72.21↔	Sel Emb v extrk Gef d Kopfes u d Halses m Part o Metsp
39.58↔	Plast Rekonstruktion e Blgef m Patch Graft n.n.bez.	39.72.22↔	Sl Emb v extrk Gf d Kpfs u d Hlss m emb Flüs, abl Bllns o Sch
39.59.00↔	Sonst plastische Rekonstruktion eines Gefässes, n.n.bez.	39.72.24↔	Sl Emb v extrk Gf d Kpfs u d Hlss m adhäsivm Emblst
39.59.10↔	Transposition von Arterien, n.n.bez.	39.72.29↔	Sel Emb von extrk Gef d Kopfes und d Halses, sonstige
39.59.11↔	Transposition der extrakraniellen A. vertebrales	39.72.30↔	Perkutantransluminale Emb e Gefmi d Mikrok, n.n.bez.
39.59.12↔	Transposition von sonstigen extrk Aa an Kopf und Hals	39.72.31↔	Perktranslum Emb e Gefmi d Mikrok Verw v ein Mikrkath
39.59.13↔	Transposition von Arterien der oberen Extremität	39.72.32↔	Perktranslum Emb e Gefmi d Mikrok Verw v 2 Mikrkath
39.59.14↔	Transposition von thorakalen Arterien	39.72.33↔	Perktranslum Emb e Gefmi d Mikrok Verw v 3 Mikrkath
39.59.15↔	Transposition der A. gastrica, A. hepatica und A. lienalis	39.72.34↔	Perktranslum Emb e Gefmi d Mikrok Verw v 4 Mikrkath
39.59.16↔	Transposition der A. renalis	39.72.35↔	Perktranslum Emb e Gefmi d Mikrok Verw v funf Mikrkath
39.59.17↔	Transposition der A. mesenterica	39.72.39↔	Perktranslum Emb e Gefmi d Mikrok Verw v merh Mikrkath
39.59.18↔	Transposition sonstiger viszeraler Arterien	39.72.99↔	Endovask Plast Reko o Okkl von Gef a Kopf und Ha, so
39.59.19↔	Transposition der A. iliaca	39.73.00↔	Endovask Implant e Graft an d thor Aort, n.n.bez.
39.59.20↔	Transposition von sonstigen abdominalen Arterien	39.73.10↔	Endvsk Implnt e Grfts i d Art thrcc, oh Fnstr o Seitn
39.59.21↔	Transposition von Arterien der unteren Extremität	39.73.11↔	Endvsk Implnt e Grfts i d Art thrcc, m Fnstr o Seitn
39.59.29↔	Transposition von Arterien, sonstige	39.73.20↔	Endovask Implant e Grafts i d Aort thoracoabdominalis
39.59.30↔	Sonstige Plast Reko von Gef an Kopf und Ha, n.n.bez.	39.73.99↔	Endovask Implant e Graft an d thorakalen Aort, so
39.59.31↔	Sonstige plastische Rekonstruktion e intrakr Gefässes	39.75.00↔	Perktransluminale Gefintervention, so Gef, n.n.bez.
39.59.32↔	Sonstige Plast Rekonstruktion d extrk A. vertebrales	39.75.01↔	Perktr Gefint,s Gf,Kthrsystm v Brgkthtr,Körbchnkthtr,etc.
39.59.33↔	So Plast Reko von extrk Aa an Kopf und Ha, so	39.75.10↔	Perktr Gefint,s Gf,Kthrsystm v Rknlstion v Ttlvrschlüssn
39.59.34↔	Sonstige plastische Rekonstruktion der V. jugularis	39.75.11↔	Prktrnslm Gfntrvntion, S Gf, Rttionsthmrkt
39.59.39↔	Sonstige Plast Reko von Gef an Kopf und Ha, sonstige	39.75.12↔	Perktransluminale Gefintervention, so Gef, Laserangpl
39.59.40↔	Sonstige Plast Reko von Gef d ob Extrem, n.n.bez.	39.75.13↔	Perktr Gefint,S Gf,AntEmbleSyst(prph o vsclr Gf)
39.59.41↔	Sonstige plastische Rekonstruktion von Aa d ob Extrem	39.75.14↔	Perktransluminale Gefintervention, so Gef, Atherekt

39.75.15↔	Perktranslum Gefintervention, so Gef, sel Thrombol	39.79.54↔	Selektive Embolisation mit Schirmen von thorakalen Gefäßen
39.75.16↔	Prk trnslmln Gefintrv so Gef, sele Thrmbyl, ultrschustz	39.79.55↔	Selektive Embolisation mit Schirmen von viszeralen Gefäßen
39.75.20↔	Prk trnslmln Gefintrv so Gef, kthgstz Rdfrqzab ü A.rena	39.79.56↔	Selektive Embolisation mit Schirmen von abdominalen Gefäßen
39.75.30↔	Zrbr Perfusaugmnt durch part endoort Ballonokklusion	39.79.57↔	Selektive Emb mit Schirmen von Gef d unteren Extrem
39.75.99↔	Perktransluminale Gefintervention, so Gef, so	39.79.58↔	Selektive Embolisation mit Schirmen von spinalen Gefäßen
39.76.00↔	Prkt trnslm endvsk Intrvntion an präzrbr (xtkr Gef ,nmbz)	39.79.59↔	Selektive Emb mit Schirmen von sonstigen Gef, sonstige
39.76.10↔	Prkt Blinnngiopsie an präzrbr(n) (xtkr(n)) Gef(n)	39.79.60↔	Selektive Emb m Partikeln von sonstigen Gef, n.n.bez.
39.76.20↔	Prkt Bldangiopsie an präzrbr(n) (xtkr(n)) Gef(n)	39.79.61↔	Selektive Emb mit Partikeln von Gef d oberen Extrem
39.76.30↔	Prkt Lsmngiopsie an präzrbr(n) (xtkr(n)) Gef(n)	39.79.62↔	Selektive Embolisation mit Partikeln der Aorta
39.76.40↔	Perkut Atherekt an präzerebr(en) (extkr(en)) Gef(en)	39.79.63↔	Selektive Emb mit Partikeln d Duct arteriosus apertus
39.76.50↔	Perkut sel Thrombol an extkr Gef d Kopfes und Halses	39.79.64↔	Selektive Embolisation mit Partikeln von thorakalen Gefäßen
39.76.60↔	Prkt Thrmbykt an präzrbr(n) (xtkr(n)) Gef(n), n.n.bz.	39.79.65↔	Selektive Embolisation mit Partikeln von viszeralen Gefäßen
39.76.61↔	Prkt Rttionsthmrkt an präzrbr(n) (xtkr(n)) Gef(n)	39.79.66↔	Selektive Embolisation mit Partikeln von abdominalen Gefäßen
39.76.62↔	Perkutane stentgestützte Thrombektomie an extkr Gef	39.79.67↔	Selektive Emb mit Partikeln von Gef d unteren Extrem
39.76.69↔	Prkt Thrmbykt an präzrbr(n) (xtkr(n)) Gef(n), s.	39.79.68↔	Selektive Embolisation mit Partikeln von spinalen Gefäßen
39.76.70↔	Prkt endvsk Fmrdkörpntfng aus extkr Gef d Kpfs u Hlss	39.79.69↔	Selektive Emb m Partikeln von sonstigen Gef, sonstige
39.76.99↔	Prkt trnslm endvsk Intrvntion an präzrbr (xtkr Gef),s	39.79.70↔	Kthtrtch Vrschl v A mtt Lsr, snst Gef, n.n.bz.
39.77.00↔	Prkt trnslm u endvsk Intrvntion an intrkr(n)Gef(n),nmbz	39.79.71↔	Kathetertech Verschluss mitt Laser, an Aa d ob Extrem
39.77.10↔	Perkutane Ballonangioplastie an intrakr(n) Gef(en)	39.79.72↔	Kathetertech Verschluss mittels Laser, an der Aorta
39.77.20↔	Perkutane Bladeangioplastie an intrakr(n) Gef(en)	39.79.74↔	Kathetertech Verschluss mitt Laser, an thorakalen Gef
39.77.30↔	Perkutane Laserangioplastie an intrakr(n) Gef(en)	39.79.75↔	Kathetertech Verschl mitt Laser, an Gef d unt Extrem
39.77.40↔	Perkutane Atherektomie an intrakraniell(n) Gefäss(en)	39.79.76↔	Kathetertech Verschluss mitt Laser, an viszeralen Gef
39.77.50↔	Perkutane selektive Thrombolysse von intrakr(n) Gef(en)	39.79.77↔	Kathetertech Verschluss mittels Laser, an abd Gef
39.77.60↔	Perkut Thrombektomie an intrakr(n) Gef(en), n.n.bez.	39.79.79↔	Kathetertech Verschluss v Aa mitt Laser, sonst Gef, so
39.77.61↔	Perkutane Rotationsthrombektomie an intrakr(n) Gef(en)	39.79.80↔	Kthtrtch Vrschl v A mtt Rdiofq snst Gef, n.n.bz.
39.77.62↔	Perkut stentgestützte Thrombekt an intrakr(n) Gef(en)	39.79.81↔	Kathetertech Verschluss mitt Radiofq an Aa d ob Extrem
39.77.69↔	Perkutane Thrombektomie an intrakr(n) Gef(en),sonstige	39.79.82↔	Kathetertech Verschluss mitt Radiofrequenz an d Aort
39.77.70↔	Prkt endvsk Fmrdkörpntfng aus intrkr(n) Gef(n)	39.79.84↔	Kathetertech Verschluss mitt Radiofq an thorakalen Gef
39.77.99↔	Prkt trnslm endvsk Intrvntion an intrkr(n) Gef(n), s	39.79.85↔	Kathetertech Verschl mitt Radiofq an Gef d unt Extrem
39.79.00↔	So endovask Korr (von Aneur) an sonst Gef, n.n.bez.	39.79.86↔	Kathetertech Verschluss mitt Radiofq an viszeralen Gef
39.79.10↔	Endovask Implant e Grafts an sonstigen Gef, n.n.bez.	39.79.87↔	Kathetertech Verschluss mitt Radiofrequenz an abd Gef
39.79.11↔	Endovaskuläre Implantation eines Grafts an Viszeralgefäßen	39.79.89↔	Kathetertech Verschluss mitt Radiofq an sonst Gef, so
39.79.12↔	Endovaskuläre Implantation e Grafts an Gefäßen des Beckens	39.79.99↔	So endovask Korr (von Aneur) an sonstigen Gef, so
39.79.13↔	Endovaskuläre Implantation e Grafts an abdominalen Gefäßen	39.8x.00↔	Op a Glom carot, Sin caroticus u and Paraggl, n.n.bez.
39.79.19↔	Endovask Implant e Grafts an sonstigen Gef, sonstige	39.8x.10↔	Exploration des Glomus caroticum und anderer Paraganglien
39.79.20↔	CoilEmb oder Verschluss von sonstigen Gef, n.n.bez.	39.8x.11↔	Exzision des Glomus caroticum und anderer Paraganglien
39.79.21↔	CoilEmb oder Verschluss von Gefäßen d oberen Extrem	39.8x.20↔	Implnt o Erstz e Implsgnrtrs z Aktivierng d Brflfx
39.79.22↔	Coil-Embolisation oder -Verschluss der Aorta	39.8x.21↔	Rv (h Wchs) e Implsgnrtrs z Aktivierng d Brflfx
39.79.23↔	Coil-Embolisation o -Verschluss des Ductus arteriosus apertus	39.8x.22↔	Entf e Impulsgenerators zur Aktivierung d Baroreflexes
39.79.24↔	Coil-Embolisation oder -Verschluss von thorakalen Gefäßen	39.8x.30↔	Implnt o Erstz e (v) Elktrd(n) z Aktivierng d Brflfx
39.79.25↔	Coil-Embolisation oder -Verschluss von viszeralen Gefäßen	39.8x.31↔	Rv (h Wchs) e (v) Elktrd(n) z Aktivierng d Brflfx
39.79.26↔	Coil-Embolisation oder -Verschluss von abdominalen Gefäßen	39.8x.32↔	Entf e (v) Elektrod(n) zur Aktivierung d Baroreflexes
39.79.27↔	CoilEmb oder Verschluss von Gefäßen d unteren Extrem	39.8x.99↔	Op a Glom carot, Sin caroticus und and Paraggl, so
39.79.28↔	Coil-Embolisation oder -Verschluss von spinalen Gefäßen	39.90.00↔	Enstz v prph Gfstnt(s) oh MdFreistzng, n.n.bz.
39.79.29↔	CoilEmb oder Verschluss von sonstigen Gef, sonstige	39.90.10↔	Einsetz von Gefässst i nichtKard Gef, bare Stents
39.79.30↔	Sel Emb m emb Flüssigk von sonstigen Gef, n.n.bez.	39.90.11↔	Enstz v Gfässst i NKrd Gef, biorsrbierbr Stnt
39.79.31↔	Selektive Emb mit emb Flüssigk von Gef d oberen Extrem	39.90.12↔	Enstz v Gfässst i NKrd Gef, Grsslmg Stnt n.n.bz.
39.79.32↔	Selektive Emb mit embolisierenden Flüssigkeiten d Aort	39.90.13↔	Enstz v Gfässst i NKrd Gef, Grsslmg Stnt ungcvrd
39.79.33↔	Selektive Emb mit emb Flüssigk d Duct arteriosus apertus	39.90.14↔	Enstz v Gfässst i NKrd Gef, Grsslmg Stnt gcvrd
39.79.34↔	Selektive Emb mit emb Flüssigk von thorakalen Gefäßen	39.90.15↔	Eins v Gfässst i NKrd Gef, cvrd Stnt(Stntgr) Nianeurysmtschn Gef
39.79.35↔	Selektive Emb mit emb Flüssigk von viszeralen Gefäßen	39.90.16↔	Eins v Gfässst i nchtkrdial Gef, gcvrt StntGrfts m bioaktvr Obrfl
39.79.36↔	Selektive Emb mit emb Flüssigkeiten von abd Gefäßen	39.90.19↔	Einsetz von Gefässst i nichtKard Gef, sonstige Stents
39.79.37↔	Selektive Emb mit emb Flüssigk von Gef d unteren Extrem	39.90.30↔	Enstz v übrlng Stnt (>10 cm) i NKrd Gef, n.n.bz.
39.79.38↔	Selektive Emb mit emb Flüssigk von spinalen Gefäßen	39.90.31↔	Einsetz v überlange bare Stent (>10 cm) i niKard Gef
39.79.39↔	Sel Emb m emb Flüssigk von sonstigen Gef, sonstige	39.90.32↔	Enstz v übrlng cvrd Stnt (>10 cm) i niKrd Gef
39.79.40↔	Sel Emb m ablösb Ballons von sonstigen Gef, n.n.bez.	39.90.39↔	Einsetz von überlange Stent (>10 cm) i niKard Gef, So
39.79.41↔	Selektive Emb m ablösb Ballons von Gef d oberen Extrem	39.91.00↔	Freilegung eines Gefässes, n.n.bez.
39.79.42↔	Selektive Embolisation mit ablösbaren Ballons der Aorta	39.91.99↔	Freilegung eines Gefässes, sonstige
39.79.43↔	Selektive Emb m ablösb Ballons d Duct arteriosus apertus	39.99.00↔	Sonstige Operationen an Blutgefäßen, n.n.bez.
39.79.44↔	Selektive Emb mit ablösb Ballons von thorakalen Gef	39.99.10↔	Aortopexie
39.79.45↔	Selektive Emb mit ablösb Ballons von viszeralen Gef	39.99.20↔	Operationen bei kongenitalen Gefäßanomalien, n.n.bez.
39.79.46↔	Selektive Emb mit ablösb Ballons von abd Gefäßen	39.99.21↔	Op b kngntlr Anmie d Artsthms(Stns) o b untrbr Artbnng
39.79.47↔	Selektive Emb mit ablösb Ballons von spinalen Gefäßen	39.99.22↔	Op b kong Anom d A. o V. pulmonalis o b A. lusoria
39.79.48↔	Sel Emb m ablösb Ballons von Gef d unteren Extrem	39.99.23↔	Operationen bei kongenitalen Anomalien der V. cava
39.79.49↔	Sel Emb m ablösb Ballons von sonstigen Gef, sonstige	39.99.24↔	Op b kong Kollateralgefäßen und Unifokalisierung
39.79.50↔	Selektive Emb mit Schirmen von sonstigen Gef, n.n.bez.	39.99.30↔	Kathinterv Verschluss d Duct arterios Botalli, n.n.bez
39.79.51↔	Selektive Emb mit Schirmen von Gefäßen d oberen Extrem	39.99.31↔	Kathinterv Verschluss d Duct arterios Botalli, m Coil
39.79.52↔	Selektive Embolisation mit Schirmen der Aorta	39.99.32↔	Kthntrv Vrschl d Dct artrios Btll, m AmpltzDctOccldr
39.79.53↔	Selektive Emb mit Schirmen d Duct arterios apertus	39.99.38↔	Kathinterv Verschluss d Duct arterios Botalli, So

39.99.39↔	Operationen bei sonstigen kongenitalen Gefäßanomalien	44.44↔	Katheterembolisation zur Blutstillung in Magen oder Duodenum
39.99.99↔	Sonstige Operationen an Blutgefässen, sonstige		

Prozedur F28-3

27.55.00↔	Vollhauttransplantat an Lippe und Mund, n.n.bez.	86.63.12↔	Kleinflächiges Vollhauttransplantat an Schulter und Oberarm
27.55.10↔	Kleinflächiges Vollhauttransplantat an Lippe und Mund	86.63.13↔	Kleinflächiges Vollhauttransplantat an den Unterarm
27.55.20↔	Großflächiges Vollhauttransplantat an Lippe und Mund	86.63.15↔	Kleinfl Vollhauttransplantat an Bruw, Bauch und Rücken
27.55.99↔	Vollhauttransplantat an Lippe und Mund, sonstige	86.63.16↔	Kleinfl Vollhauttransplantat an d Leisten und Genreg
27.56.00↔	Sonstiges Hauttransplantat an Lippe und Mund, n.n.bez.	86.63.17↔	Kleinflächiges Vollhauttransplantat an das Gesäß
27.56.10↔	Kleinflächiges Spalthauttransplantat an Lippe und Mund	86.63.18↔	Kleinfl Vollhauttransplantat an Os und Unterschenkel
27.56.20↔	Großflächiges Spalthauttransplantat an Lippe und Mund	86.63.19↔	Kleinflächiges Vollhauttransplantat an andere Lokalisation
27.56.30↔	Kleinflächige heterologe Hauttransplantation an die Lippe	86.63.1a↔	Kleinflächiges Vollhauttransplantat an den Fuß
27.56.40↔	Grossflächig heterologe Hauttransplantation an die Lippe	86.63.20↔	Groß Vollhaut an D Kopf (auss Lip und Mund)
27.56.50↔	Kleinflächige homologe Hauttransplantation an d Lippe	86.63.21↔	Großflächiges Vollhauttransplantat an den Hals
27.56.60↔	Grossflächig homologe Hauttransplantation an die Lippe	86.63.22↔	Großflächiges Vollhauttransplantat an Schulter und Oberarm
27.56.99↔	Sonstiges Hauttransplantat an Lippe und Mund, sonstige	86.63.23↔	Großflächiges Vollhauttransplantat an den Unterarm
86.62.00↔	Sonstiges Hauttransplantat an die Hand, n.n.bez.	86.63.25↔	Groß Vollhauttransplantat an Bruw, Bauch und Rücken
86.62.10↔	Kleinflächiges Spalthauttransplantat an die Hand	86.63.26↔	Groß Vollhauttransplantat an d Leisten und Genreg
86.62.20↔	Großflächiges Spalthauttransplantat an die Hand	86.63.27↔	Großflächiges Vollhauttransplantat an das Gesäß
86.62.99↔	Sonstiges Hauttransplantat an die Hand, sonstiges	86.63.28↔	Groß Vollhauttransplantat an Os und Unterschenkel
86.63.00↔	Vollhauttransplantat an andere Lokalisationen, n.n.bez.	86.63.29↔	Großflächiges Vollhauttransplantat an andere Lokalisation
86.63.10↔	Kleinfl Vollhaut an D Kopf (auss Lip und Mund)	86.63.2a↔	Großflächiges Vollhauttransplantat an den Fuß
86.63.11↔	Kleinflächiges Vollhauttransplantat an den Hals	86.63.99↔	Vollhauttransplantat an andere Lokalisationen, sonstige

ADRG F29**Frührehabilitation bei Krankheiten und Störungen des Kreislaufsystems, mit bestimmter OR-Prozedur, ausser kardiothorakale Eingriffe**

Frührehabilitation und Bestimmte OR-Prozeduren

DRG F29Z**Frührehabilitation bei Krankheiten und Störungen des Kreislaufsystems, mit bestimmter OR-Prozedur, ausser kardiothorakale Eingriffe****ADRG F30****Operation bei komplexem angeborenen Herzfehler oder Hybridchirurgie bei Kindern**

Prozedur in Tabelle F30-2 oder Hauptdiagnose in Tabelle F30-1 und Prozedur in Tabelle F30-3 oder Prozedur in Tabelle F30-4 und Alter < 16 Jahre

DRG F30Z**Operation bei komplexem angeborenen Herzfehler oder Hybridchirurgie bei Kindern****Hauptdiagnose F30-1**

Q20.0	Truncus arteriosus communis	Q20.8	Sonst angeb Fehlbildung Herzhöhlen u verbind Strukturen
Q20.1	Re Doppelausstromventrikel [Double outlet right ventricle]	Q22.0	Pulmonalklappenatresie
Q20.2	Linker Doppelausstromventrikel [Double outlet left ventricle]	Q22.6	Hypoplastisches Rechtsherzsyndrom
Q20.3	Diskordante ventrikuloarterielle Verbindung	Q23.4	Hypoplastisches Linksherzsyndrom
Q20.4	Doppelseinstromventrikel [Double inlet ventricle]	Q25.2	Atresie Aorta
Q20.5	Diskordante atrioventrikuläre Verbindung	Q25.5	Atresie A pulmonalis
Q20.6	Vorhofisomerismus	Q26.2	Totale Fehleinmündung Lungenvenen

Prozedur F30-2

35.25.00↔	Pulmonalklappenersatz mit Graft, n.n.bez.	35.83↔	Totale Rekonstruktion des Truncus arteriosus
35.25.10↔	Pulmonalklappenersatz mit Graft, Bioprothese	35.84↔	Totalkorr d Transposition d gross Gef, ni ao klass
35.25.20↔	Implant e klappentr Gefprothese, biol Pulmonalklappe	37.99.21↔	Korrektur eines Double-outlet-right-ventricle vom Fallot-Typ
35.25.99↔	Pulmonalklappenersatz mit Graft, sonstige	37.99.22↔	Korrektur eines sonstigen Double-outlet-right-ventricle
35.26.00↔	Sonstiger Pulmonalklappenersatz, n.n.bez.	37.99.23↔	Op an e funktionell/morphologisch univentr Herz
35.26.10↔	Minimal-invasive Implantation einer Pulmonalklappe, n.n.bez.	37.99.24↔	Korrektur eines Cor triatriatum
35.26.19↔	Minimal-invasive Implantation einer Pulmonalklappe, sonst	37.99.25↔	Korrektur eines Absent Pulmonary Valve Syndrom
35.26.20↔	Implant e klappentr Gefprothese, Mech Pulmonalklappe	39.21.00↔	Anastomose von der V. cava zur A. pulmonalis, n.n.bez.
35.26.99↔	Sonstiger Pulmonalklappenersatz, sonstige	39.21.10↔	GlennOp an e funktionell/morphologisch univentr Herz
35.81↔	Totalkorrektur einer Fallot-Tetralogie	39.21.99↔	Anastomose von der V. cava zur A. pulmonalis, sonstige
35.82↔	Totalkorrektur von total falsch mündenden Pulmonalvenen		

Prozedur F30-3

35.00↔	Valvulotomie am geschlossenen Herzen, Klappe nicht bez	35.33.39↔	Anuloplastik der Trikuspidalklappe, sonstige
35.01↔	Valvulotomie am geschlossenen Herzen, Aortenklappe	35.33.99↔	Anuloplastik, sonstige
35.02↔	Valvulotomie am geschlossenen Herzen, Mitralklappe	35.34↔	Infundibulektomie
35.03↔	Valvulotomie am geschlossenen Herzen, Pulmonalklappe	35.35.00↔	Operationen an den Trabeculae carneae cordis, n.n.bez.
35.04↔	Valvulotomie am geschlossenen Herzen, Trikuspidalklappe	35.35.10↔	Subvalvuläre fibröse o muskuläre Res an d Aortklapp
35.10↔	Valvuloplastik a offenen Herz, ohne Ers, Klap Ni bez	35.35.99↔	Operationen an den Trabeculae carneae cordis, sonstige
35.11.00↔	Valvplast d Aortklapp a off Herz, oh Ers, n.n.bez.	35.39.00↔	Op an and an d Herzkl angrenz Strukturen, n.n.bez.
35.11.10↔	Valvulotomie der Aortenklappe am offenen Herzen	35.39.10↔	Supravalvuläre Resektion, Herzklappe, n.n.bez.
35.11.20↔	Rk d Artklpp a off Hrz, oh Ers, b kng Klppnm d Hrz	35.39.11↔	Supravalvuläre Resektion, Aortenklappe
35.11.99↔	Valvuloplastik d Aortklapp a off Herz, oh Ers, So	35.39.12↔	Supravalvuläre Resektion, Pulmonalklappe
35.12.00↔	Valvplast d Mitralkl a off Herz, oh Ers, n.n.bez.	35.39.19↔	Supravalvuläre Resektion, sonstige Herzklappe
35.12.10↔	Valvulotomie der Mitralklappe am offenen Herzen	35.39.99↔	Op an and an d Herzkl angrenz Strukturen, sonstige
35.12.11↔	Segelrekonstruktion der Mitralklappe am offenen Herzen	35.41.00↔	Vergrosserung e bestehenden Vorhofseptumdefektes, n.n.bez.
35.12.20↔	Rk d Mtrkl a off Hrz, oh Ers, b kng Klppnm d Hrz	35.41.10↔	Vergrosserung e besteh Vorhofseptumdefektes, off Tech
35.12.99↔	Valvuloplastik d Mitralkl a off Herz, oh Ers, sonstige	35.41.20↔	Vergross e besteh Vorhofseptumdefektes, geschl Tech
35.13.00↔	Valvplast d Pulmklapp a off Herz, oh Ers, n.n.bez.	35.41.99↔	Vergrosserung e bestehenden Vorhofseptumdefektes, sonst
35.13.10↔	Valvulotomie der Pulmonalklappe am offenen Herzen	35.42.00↔	Bildung von Herzseptumdefekten, n.n.bez.
35.13.20↔	Rk d Plmkklp a off Hrz, oh Ers, b kng Klppnm d Hrz	35.42.10↔	Bildung von Herzseptumdefekten, offene Technik
35.13.99↔	Valvuloplastik d Pulmklapp a off Herz, oh Ers, so	35.42.20↔	Bildung von Herzseptumdefekten, geschlossene Technik
35.14.00↔	Valvplast d Trikusklap a off Herz, oh Ers, n.n.bez.	35.42.99↔	Bildung von Herzseptumdefekten, sonstige
35.14.10↔	Valvulotomie der Trikuspidalklappe am offenen Herzen	35.43.00↔	Vergross e besteh Ventrikelseptumdefektes, n.n.bez.
35.14.11↔	Segelrekonstruktion der Trikuspidalklappe am offenen Herzen	35.43.10↔	Vergross e besteh Ventrikelseptumdefektes, off Tech
35.14.20↔	Rk d Trkskplp a off Hrz, oh Ers, b kng Klppnm d Hrz	35.43.20↔	Vergross e besteh Ventrikelseptumdefektes, geschl Tech
35.14.99↔	Valvuloplastik d Trikusklap a off Herz, oh Ers, so	35.43.99↔	Vergrosserung e besteh Ventrikelseptumdefektes, so
35.19.00↔	Valvuloplastik a off Herz, oh Ers, So Klap, n.n.bez.	35.50↔	Korrektur von nicht näher bez Herzseptdef mit Prothese
35.19.10↔	Rk e AVKlp a off Hrz, oh Ers, b kng Klppnm d Hrz	35.51↔	Korr e Vorhofseptumdefektes m Prothese, offene Technik
35.19.11↔	Rk e Trmsklpp a off Hrz, oh Ers, b kng Klppnm d Hrz	35.53↔	Korr e Ventrikelseptumdefektes m Prothese, off Zugang
35.19.99↔	Valvuloplastik a off Herz, oh Ers, So Klap, So	35.54↔	Korrektur von Endokardkissendefekten (AV-Kanal) mit Prothese
35.20↔	Herzklappenersatz, Klappe nicht bezeichnet	35.60↔	Korrektur e nicht bez Herzseptumdefektes mit BioGraft
35.21.00↔	Aortenklappenersatz mit Graft, n.n.bez.	35.61↔	Korrektur eines Vorhofseptumdefektes mit Bio-Graft
35.21.10↔	Aortenklappenersatz mit Graft, Bioprothese	35.62↔	Korrektur eines Ventrikelseptumdefektes mit Bio-Graft
35.21.11↔	Aorklapers m Graft selbexp Bioproth, nahtfrei, off chir	35.63↔	Korr von Endokardkissendefekten (AV-Kanal) mit Bio-Graft
35.21.20↔	Implant e klappentragenden Gefprothese, biol Aortklapp	35.70↔	Sonstige Ni näh bez Korr von Ni näh bez Herzseptdef
35.21.99↔	Aortenklappenersatz mit Graft, sonstige	35.71↔	Sonstige nicht näher bez Korr e Vorhofseptumdefektes
35.22.00↔	Sonstiger Aortenklappenersatz, n.n.bez.	35.72.00↔	Korrektur eines Ventrikelseptumdefektes, n.n.bez.
35.22.10↔	Minimal-invasive Implantation einer Aortenklappe, n.n.bez.	35.72.10↔	Verschluss eines erworbenen Ventrikelseptumdefektes
35.22.19↔	Minimal-invasive Implantation einer Aortenklappe, sonst	35.72.99↔	Korrektur eines Ventrikelseptumdefektes, sonstige
35.22.20↔	Aortenklappenersatz durch Autotransplant [Ross-Operation]	35.73↔	So und Ni näh bez Korr von Endokardkissendef (Avkan)
35.22.30↔	Implant e klappentr Gefprothese, mechanische Aortklapp	35.82↔	Totalkorrektur von total falsch mündenden Pulmonalvenen
35.22.99↔	Sonstiger Aortenklappenersatz, sonstige	35.91↔	Interatriale Transposition des venösen Rückflusses
35.23↔	Mitralklappenersatz mit Graft	35.92↔	Erzeug e Cond zwischen rechtem Ventrikel und Pulmonart
35.24↔	Sonstiger Mitralklappenersatz	35.93↔	Erzeugen eines Conduits zwischen linkem Ventrikel und Aorta
35.25.00↔	Pulmonalklappenersatz mit Graft, n.n.bez.	35.94↔	Erzeugen eines Conduits zwischen Vorhof und Pulmonalarterie
35.25.10↔	Pulmonalklappenersatz mit Graft, Bioprothese	35.95.00↔	Revision einer Korrekturoperation am Herzen, n.n.bez.
35.25.20↔	Implant e klappentr Gefprothese, biol Pulmonalklappe	35.95.10↔	Prothesenrefixation eines Herzklappenersatzes, n.n.bez.
35.25.99↔	Pulmonalklappenersatz mit Graft, sonstige	35.95.11↔	Prothesenrefixation eines Aortenklappenersatzes
35.26.00↔	Sonstiger Pulmonalklappenersatz, n.n.bez.	35.95.12↔	Prothesenrefixation eines Mitralklappenersatzes
35.26.10↔	Minimal-invasive Implantation einer Pulmonalklappe, n.n.bez.	35.95.13↔	Prothesenrefixation eines Pulmonalklappenersatzes
35.26.19↔	Minimal-invasive Implantation einer Pulmonalklappe, sonst	35.95.14↔	Prothesenrefixation eines Trikuspidalklappenersatzes
35.26.20↔	Implant e klappentr Gefprothese, Mech Pulmonalklappe	35.95.19↔	Prothesenrefixation eines Herzklappenersatzes, sonstige
35.26.99↔	Sonstiger Pulmonalklappenersatz, sonstige	35.95.99↔	Revision einer Korrekturoperation am Herzen, sonstige
35.27↔	Trikuspidalklappenersatz mit Graft	35.98.00↔	Sonstige Operationen an Herzsepten, n.n.bez.
35.28↔	Sonstiger Trikuspidalklappenersatz	35.98.10↔	PrktntrnsmnlN Vrschl e Vhsptmdfkt, n.n.bz.
35.29.00↔	Herzklappenersatz, sonstige Klappe, n.n.bez.	35.98.19↔	PrktntrnsmnlN Vrschl e Vhsptmdfkt, S
35.29.10↔	Ers d AVKlappe b kongenitalen Klappenanomalien d Herz	35.98.30↔	Perkutanentransluminalen Vrschl e Vsd
35.29.20↔	Ers d TruncusKlap b kongenitalen Klappenom d Herz	35.98.99↔	Sonstige Operationen an Herzsepten, sonstige
35.29.99↔	Herzklappenersatz, sonstige Klappe, sonstige	35.99.00↔	Sonstige Operationen an Herzklappen, n.n.bez.
35.31↔	Papillarmuskeleroperation	35.99.10↔	Sonstige Operationen b kong Klappanom d Herz, n.n.bez.
35.32↔	Sehnenfaden-Operation	35.99.11↔	Sonstige Op b kong Klappanom d Herz, Aortklapp
35.33.00↔	Anuloplastik, n.n.bez.	35.99.12↔	Sonstige Operationen b kong Klappanom d Herz, Mitralkl
35.33.10↔	Anuloplastik der Mitralklappe, n.n.bez.	35.99.13↔	Sonstige Op b kong Klappanom d Herz, Pulmonalklappe
35.33.11↔	Anuloplastik der Mitralklappe, offen	35.99.14↔	Sonstige Op b kong Klappanom d Herz, Trikuspidalklappe
35.33.19↔	Anuloplastik der Mitralklappe, sonstige	35.99.15↔	So Op b kong Klappanom d Herz, AV o Trunkusklappe
35.33.20↔	Anuloplastik der Pulmonalklappe, n.n.bez.	35.99.19↔	Sonstige Op b kong Klappanom d Herz, sonstige Klap
35.33.21↔	Anuloplastik der Pulmonalklappe, offen	35.99.20↔	Sonstige Operationen an Herzklappen, minimal-invasiv
35.33.29↔	Anuloplastik der Pulmonalklappe, sonstige	35.99.99↔	Sonstige Operationen an Herzklappen, sonstige
35.33.30↔	Anuloplastik der Trikuspidalklappe, n.n.bez.	36.03↔	Koronarangioplastik am offenen Thorax
35.33.31↔	Anuloplastik der Trikuspidalklappe, offen	36.09↔	Sonstige Koronararterien-Desobliteration

36.10.00↔	Aortokoronarer Bypass zur Myokard-Revaskularisation, n.n.bez.	37.4x.21↔	Plastische Rekonstruktion des Myokard, sonstige
36.10.11↔	Aortokor Byp zur MyokRevaskularisation, konv Technik	37.4x.99↔	Plastische Rekonstruktion von Herz und Perikard, sonst
36.10.12↔	Aortokor Byp zur MyokRevask, d mininv Technik	37.52↔	Implantation eines kompletten Herzersatzsystems
36.10.19↔	Aortokor Byp zur MyokRevask, sonstige Technik	37.62↔	Einsetzen von nicht-implantierbarem herzunterstütz System
36.10.99↔	Aortokoronarer Bypass zur Myokard-Revaskularisation, sonst	37.64.00↔	Entfernung von herzunterstützenden Systemen, n.n.bez.
36.11.00↔	(Aorto)koronarer Byp an e einz Korart, n.n.bez.	37.64.10↔	Entfernung einer intraaortalen Ballonpumpe
36.11.11↔	(Aorto)koronarer Byp an e einz Korart, konv Technik	37.64.20↔	Entfernung einer extrakorporalen Pumpe
36.11.12↔	(Aorto)koro Byp an e einz Korart, d mininv Technik	37.64.30↔	Entfernung einer parakorporalen Pumpe
36.11.19↔	(Aorto)koro Byp an e einz Korart, sonstige Technik	37.64.40↔	Entf eines kompletten Herzersatzsystems (Kunstherz)
36.11.99↔	(Aorto)koronarer Byp an e einz Korart, sonstige	37.64.50↔	Entfernung einer intrakorporalen Pumpe
36.12.00↔	(Aorto)koronarer Bypass an zwei Koronararterien, n.n.bez.	37.64.60↔	Entfernung eines äußeren Myokardunterstützungssystems
36.12.11↔	(Aorto)koronarer Byp an 2 Korart, konv Technik	37.64.70↔	Entf e transvasal platzierten axial Pumpe z Kreislunt
36.12.12↔	(Aorto)koro Byp an 2 Korart, d minimalinvasive Technik	37.64.99↔	Entfernung von herzunterstützenden Systemen, sonstige
36.12.19↔	(Aorto)koro (Aorto)koro Byp an 2 Korart, So Technik	37.65.00↔	Implant von äusserlichem herzunterst System, n.n.bez.
36.12.99↔	(Aorto)koronarer Bypass an zwei Koronararterien, sonst	37.65.10↔	Implnt(ffn chr)je extrk Pmp(z.B. Kreislp o Zntrpm),nnbz
36.13.00↔	(Aorto)koronarer Bypass an drei Koronararterien, n.n.bez.	37.65.11↔	Imp(ffn chr)je extrk Pmp(z.B. Kreislp o Zntrpm),unvnr
36.13.11↔	(Aorto)koronarer Byp an 3 Korart, konv Technik	37.65.12↔	Implnt(ffn chr)je extrk Pmp(z.B. Kreislp o Zntrpm),bv
36.13.12↔	(Aorto)koro Byp an 3 Korart, d minimalinvasive Technik	37.65.19↔	Implnt(ffn chr)je extrk Pmp(z.B. Kreislp o Zntrpm),so
36.13.19↔	(Aorto)koronarer Byp an 3 Korart, sonstige Technik	37.65.20↔	Implant (offen chir) e parakorporalen Pumpe, n.n.bez.
36.13.99↔	(Aorto)koronarer Bypass an drei Koronararterien, sonst	37.65.21↔	Implant (offen chir) e parak Pumpe, univentrikulär
36.14.00↔	(Art)kr (Art)kr Byp an 4 u mhr Krrt, n.n.bz.	37.65.22↔	Implantation (offen chir) e parakorporalen Pumpe, biv
36.14.11↔	(Aorto)koro Byp an 4 und mehr Korart, konv Technik	37.65.29↔	Implant (offen chir) e parakorporalen Pumpe, sonstige
36.14.12↔	(Aorto)koro Byp an 4 und mehr Korart, d mininv Technik	37.65.50↔	Dauer d Beh m e univentr extrak Pumpe, n.n.bez.
36.14.19↔	(Art)kr (Art)kr Byp an 4 u mhr Krrt, S Tch	37.65.51↔	Dauer d Bh m e unvnr extrk Pmp: wng als 48 Std
36.14.99↔	(Aorto)koro (Aorto)koro Byp an 4 und mehr Korart, so	37.65.52↔	Dauer d Bh m e unvnr extrk Pmp: 48 bs unt 96 Std
36.15↔	Einf Byp zwischen A. mamma int und Koronararterien	37.65.53↔	Dauer d Beh m e univentr extrak Pumpe: 96 Std u läng
36.16↔	Zweifacher A. mamma interna-Koronararterien Bypass	37.65.60↔	Dauer d Beh mit e biv extrakorporalen Pumpe, n.n.bez.
36.17↔	Abdomino-koronarer Arterien-Bypass	37.65.61↔	Dauer d Beh m e biv extrak Pumpe: weniger als 48 Std
36.19↔	Sonst Bypass-Anastomose zur Myokard Revaskularisation	37.65.62↔	Dauer d Beh m e biv extrak Pumpe: 48 bis unter 96 Std
36.2↔	Myokard-Revaskularisation mit Arterien-Implantat	37.65.69↔	Dauer d Beh mit e biv extrak Pumpe: mehr Stunden
36.31↔	Transmyokardiale Revaskularisation am offenen Thorax	37.65.99↔	Implant von äusserlichem herzunterst System, sonstige
36.32↔	Sonstige transmyokardiale Revaskularisation	37.66.00↔	Einsetz von implantbar herzunterst System, n.n.bez.
36.33↔	Endoskopische transmyokardiale Revaskularisation	37.66.10↔	Implant (offen chir) e intrakorporalen Pumpe, n.n.bez.
36.34↔	Perkutane transmyokardiale Revaskularisation	37.66.11↔	Implant (offen chir) e intrakorp Pumpe, univentrikulär
36.39.00↔	Sonstige Herz-Revaskularisation, n.n.bez.	37.66.12↔	Implantation (offen chir) e intrakorporalen Pumpe, biv
36.39.10↔	Herz-Revaskularisation durch Koronararterienpatch	37.66.19↔	Implant (offen chir) e intrakorporalen Pumpe, sonstige
36.39.11↔	Revision eines Koronararterienbypass	37.66.99↔	Einsetz von implantbar herzunterst System, sonstige
36.39.12↔	Neuanlage eines Koronararterienbypass	37.67↔	Implantation eines herzmuskelstimulierenden Systems
36.39.13↔	Transposition von Koronararterien	37.91↔	Offene Herzmassage
36.39.14↔	HerzRevask m fr A. mamm intTx (IMATx)	37.99.00↔	Sonstige Operationen an Herz und Perikard, n.n.bez.
36.39.99↔	Sonstige Herz-Revaskularisation, sonstige	37.99.10↔	Intramyokardiale Stammzelltherapie, n.n.bez.
36.91↔	Korrektur eines Koronargefäss-Aneurysmas	37.99.11↔	Intramyok Stammzth oh Anr v Stammzfrakt o kult Verm
36.99.00↔	Sonstige Operationen an Herzgefässen n.n.bez.	37.99.12↔	Intramyok Stammzth m Anr v Stammzfrakt o kult Verm
36.99.10↔	Intrakoronare Stammzelltherapie, n.n.bez.	37.99.19↔	Intramyokardiale Stammzelltherapie, sonstige
36.99.11↔	Intrakor Stammzth oh Anr v Stammzfrakt o kult Verm	37.99.20↔	Operationen bei kongenitalen Anomalien des Herzens, n.n.bez.
36.99.12↔	Intrakor Stammzth m Anr v Stammzfrakt o kult Verm	37.99.29↔	Operationen bei kongenitalen Anomalien des Herzens, sonst
36.99.19↔	Intrakoronare Stammzelltherapie, sonstige	37.99.30↔	Ligatur eines Herzohres
36.99.20↔	Operationen bei kongenitalen Anomalien der Herzgefässe	37.99.80↔	Reoperation an Herz und Perikard
36.99.30↔	Rekonstruktion des Koronarostiums	37.99.99↔	Sonstige Operationen an Herz und Perikard, sonstige
36.99.40↔	Sympathektomie der Koronararterien	38.04.00↔	Inzision der Aorta, n.n.bez.
36.99.99↔	Sonstige Operationen an Herzgefässen, sonstige	38.04.10↔	Inzision von Aorta ascendens und Aortenbogen
37.10↔	Inzision am Herzen n.n.bez.	38.04.20↔	Inzision der Aorta descendens
37.11.00↔	Kardiotomie, n.n.bez.	38.04.30↔	Inzision der Aorta abdominalis
37.11.10↔	Epikardiale, endokardiale und epimyokardiale Inzision	38.04.99↔	Inzision der Aorta, sonstige
37.11.99↔	Kardiotomie, sonstige	38.05.00↔	Inzision von anderen thorakalen Gefässen, n.n.bez.
37.32↔	Aneurysmektomie am Herzen	38.05.10↔	Inzision von anderen thorakalen Arterien
37.33.00↔	Exz o Destr v and Läs o Gew d Herz, off Zug, n.n.bez.	38.05.20↔	Inzision von thorakalen Venen, n.n.bez.
37.33.10↔	Exz o Destr a Reizleitungssystem, off Zugang, n.n.bez.	38.05.21↔	Inzision von thorakalen tiefen Venen
37.33.11↔	Exz o Dstr a Reizsystem,off Zg,abltv Mssn b Tchyrrhythmie	38.05.29↔	Inzision von thorakalen Venen, sonstige
37.33.19↔	Exz o Destr a Reizleitungssystem, off Zugang, sonstige	38.05.99↔	Inzision von anderen thorakalen Gefässen, sonstige
37.33.20↔	Exz von and Läsion oder Gew d Herzens, offener Zugang	38.07.00↔	Inzision von abdominalen Venen, n.n.bez.
37.33.30↔	Destr von and Läsion oder Gew d Herz, offener Zugang	38.07.10↔	Inzision von tiefen abdominalen Venen, n.n.bez.
37.33.99↔	Exz o Destr von and Läs o Gew d Herz, off Zugang, so	38.07.11↔	Inzision der V. cava inferior
37.35↔	Partielle Ventrikulektomie	38.07.12↔	Inzision der V. iliaca
37.41↔	Implant von prothetischem herzunterst System a Herz	38.07.19↔	Inzision von tiefen abdominalen Venen, sonstige
37.49↔	Sonst plastische Rekonstruktion am Herzen und Perikard	38.07.99↔	Inzision von abdominalen Venen, sonstige
37.4x.00↔	Plastische Rekonstruktion von Herz und Perikard, n.n.bez.	38.15.00↔	Endarterektomie der anderen thorakalen Gefässe, n.n.bez.
37.4x.10↔	Naht des Perikardes (nach Verletzung)	38.15.10↔	Endarterektomie der A. subclavia
37.4x.11↔	Plastische Rekonstruktion des Perikardes, sonstige	38.15.20↔	Endarterektomie des Truncus brachiocephalicus
37.4x.20↔	Naht des Myokardes (nach Verletzung)	38.15.30↔	Endarterektomie der A. pulmonalis

38.15.40↔	Endarterektomie der V. pulmonalis	38.35.22↔	Resektion der V. subclavia mit Anastomose
38.15.99↔	Endarterektomie der anderen thorakalen Gefässe, sonst	38.35.23↔	Resektion der V. cava superior mit Anastomose
38.34.00↔	Resektion der Aorta mit Anastomose, n.n.bez.	38.35.28↔	Res von thorakalen von sonstigen tiefen Venen m Anast
38.34.10↔	Resektion d Aort ascendens und d Aortenbogens m Anast	38.35.29↔	Resektion von thorakalen Venen mit Anastomose, sonstige
38.34.20↔	Resektion der Aorta descendens mit Anastomose	38.35.99↔	Resektion von thorakalen Gefässen mit Anastomose, sonst
38.34.30↔	Resektion der Aorta abdominalis mit Anastomose	39.0x.00↔	Shunt einer systemischen zur Pulmonalarterie, n.n.bez.
38.34.99↔	Resektion der Aorta mit Anastomose, sonstige	39.0x.10↔	Anast zwischen A. subcl u A. pulmon (BlalockTauszig)
38.35.00↔	Resektion von thorakalen Gefässen mit Anastomose, n.n.bez.	39.0x.11↔	Anast zw Aort u A. pulmon dextra (WaterstonCooley)
38.35.10↔	Resektion von thorakalen Arterien mit Anastomose, n.n.bez.	39.0x.12↔	Anst zw Art dscndns u A. plmn snstr (PttsSmth)
38.35.11↔	Resektion der A. subclavia mit Anastomose	39.0x.13↔	Anast zwischen A. pulmon sinistra und A. pulmon dextra
38.35.12↔	Resektion des Truncus brachiocephalicus mit Anastomose	39.0x.20↔	Prothesenshunt zwischen A. pulmonalis und Aorta, zentral
38.35.13↔	Resektion der A. pulmonalis mit Anastomose	39.0x.21↔	Prothesenshunt zwischen A. pulmonalis und Aorta, peripher
38.35.19↔	Resektion von thorakalen Arterien mit Anastomose, sonst	39.0x.23↔	Pulmonalarterielles Banding
38.35.20↔	Resektion von thorakalen Venen mit Anastomose, n.n.bez.	39.0x.24↔	Shunt e systemischen z Pulmonart, DamusKayStanselOp
38.35.21↔	Resektion der V. pulmonalis mit Anastomose	39.0x.99↔	Shunt einer systemischen zur Pulmonalarterie, sonstige

Prozedur F30-4

00.99.80†↔ Hybridtherapie

ADRG F31**Andere Eingriffe mit Herz-Lungen-Maschine, Alter > 0 Jahre, ohne komplizierende Prozeduren, ohne komplexe Operation**

Mindestens eine Prozedur in Tabelle F31-1 und Prozedur in Tabelle F31-2

DRG F31Z**Andere Eingriffe mit Herz-Lungen-Maschine, Alter > 0 Jahre, ohne komplizierende Prozeduren, ohne komplexe Operation****Prozedur F31-1**

01.21↔	Inzision und Drainage an den kranialen Sinus	35.33.19↔	Anuloplastik der Mitralklappe, sonstige
35.00↔	Valvulotomie am geschlossenen Herzen, Klappe nicht bez	35.33.20↔	Anuloplastik der Pulmonalklappe, n.n.bez.
35.01↔	Valvulotomie am geschlossenen Herzen, Aortenklappe	35.33.21↔	Anuloplastik der Pulmonalklappe, offen
35.02↔	Valvulotomie am geschlossenen Herzen, Mitralklappe	35.33.29↔	Anuloplastik der Pulmonalklappe, sonstige
35.03↔	Valvulotomie am geschlossenen Herzen, Pulmonalklappe	35.33.30↔	Anuloplastik der Trikuspidalklappe, n.n.bez.
35.04↔	Valvulotomie am geschlossenen Herzen, Trikuspidalklappe	35.33.31↔	Anuloplastik der Trikuspidalklappe, offen
35.10↔	Valvuloplastik a offenen Herz, ohne Ers, Klap Ni bez	35.33.39↔	Anuloplastik der Trikuspidalklappe, sonstige
35.11.00↔	Valvplast d Aortklapp a off Herz, oh Ers, n.n.bez.	35.33.99↔	Anuloplastik, sonstige
35.11.10↔	Valvulotomie der Aortenklappe am offenen Herzen	35.35.00↔	Operationen an den Trabeculae carneae cordis, n.n.bez.
35.11.20↔	Rk d Artklpp a off Hrz, oh Ers, b kng Klppnm d Hrz	35.35.10↔	Subvalvuläre fibröse o muskuläre Res an d Aortklapp
35.11.99↔	Valvuloplastik d Aortklapp a off Herz, oh Ers, So	35.35.99↔	Operationen an den Trabeculae carneae cordis, sonstige
35.12.00↔	Valvplast d Mitralkl a off Herz, oh Ers, n.n.bez.	35.39.00↔	Op an and an d Herzkl angrenz Strukturen, n.n.bez.
35.12.10↔	Valvulotomie der Mitralklappe am offenen Herzen	35.39.10↔	Supravalvuläre Resektion, Herzklappe, n.n.bez.
35.12.11↔	Segelrekonstruktion der Mitralklappe am offenen Herzen	35.39.11↔	Supravalvuläre Resektion, Aortenklappe
35.12.20↔	Rk d Mitrkl a off Hrz, oh Ers, b kng Klppnm d Hrz	35.39.12↔	Supravalvuläre Resektion, Pulmonalklappe
35.12.99↔	Valvuloplastik d Mitralkl a off Herz, oh Ers, sonstige	35.39.19↔	Supravalvuläre Resektion, sonstige Herzklappe
35.13.00↔	Valvplast d Pulmklapp a off Herz, oh Ers, n.n.bez.	35.39.99↔	Op an and an d Herzkl angrenz Strukturen, sonstige
35.13.10↔	Valvulotomie der Pulmonalklappe am offenen Herzen	35.41.00↔	Vergrosserung e bestehenden Vorhofseptumdefektes, n.n.bez.
35.13.20↔	Rk d Plmkpp a off Hrz, oh Ers, b kng Klppnm d Hrz	35.41.10↔	Vergrosserung e besteh Vorhofseptumdefektes, off Tech
35.13.99↔	Valvuloplastik d Pulmklapp a off Herz, oh Ers, so	35.41.20↔	Vergross e besteh Vorhofseptumdefektes, geschl Tech
35.14.00↔	Valvplast d Trikusplap a off Herz, oh Ers, n.n.bez.	35.41.99↔	Vergrosserung e bestehenden Vorhofseptumdefektes, sonst
35.14.10↔	Valvulotomie der Trikuspidalklappe am offenen Herzen	35.42.00↔	Bildung von Herzseptumdefekten, n.n.bez.
35.14.11↔	Segelrekonstruktion der Trikuspidalklappe am offenen Herzen	35.42.10↔	Bildung von Herzseptumdefekten, offene Technik
35.14.20↔	Rk d Trkspklp a off Hrz, oh Ers, b kng Klppnm d Hrz	35.42.20↔	Bildung von Herzseptumdefekten, geschlossene Technik
35.14.99↔	Valvuloplastik d Trikusplap a off Herz, oh Ers, so	35.42.99↔	Bildung von Herzseptumdefekten, sonstige
35.19.00↔	Valvuloplastik a off Herz, oh Ers, So Klap, n.n.bez.	35.43.00↔	Vergross e besteh Ventrikelseptumdefektes, n.n.bez.
35.19.10↔	Rk e AVKlp a off Hrz, oh Ers, b kng Klppnm d Hrz	35.43.10↔	Vergross e besteh Ventrikelseptumdefektes, off Tech
35.19.11↔	Rk e Trncsklpp a off Hrz, oh Ers, b kng Klppnm d Hrz	35.43.20↔	Vergross e besteh Ventrikelseptumdefektes, geschl Tech
35.19.99↔	Valvuloplastik a off Herz, oh Ers, So Klap, So	35.43.99↔	Vergrosserung e besteh Ventrikelseptumdefektes, so
35.29.00↔	Herzklappenersatz, sonstige Klappe, n.n.bez.	35.50↔	Korrektur von nicht näher bez Herzseptdef mit Prothese
35.29.10↔	Ers d AVKlappe b kongenitalen Klappenanomalien d Herz	35.51↔	Korr e Vorhofseptumdefektes m Prothese, offene Technik
35.29.20↔	Ers d Truncusklap b kongenitalen Klappenom d Herz	35.53↔	Korr e Ventrikelseptumdefektes m Prothese, off Zugang
35.29.99↔	Herzklappenersatz, sonstige Klappe, sonstige	35.54↔	Korrektur von Endokardkissendefekten (AV-Kanal) mit Prothese
35.31↔	Papillarmuskeloperation	35.60↔	Korrektur e nicht bez Herzseptumdefektes mit BioGraft
35.32↔	Sehnenfaden-Operation	35.61↔	Korrektur eines Vorhofseptumdefektes mit Bio-Graft
35.33.00↔	Anuloplastik, n.n.bez.	35.62↔	Korrektur eines Ventrikelseptumdefektes mit Bio-Graft
35.33.10↔	Anuloplastik der Mitralklappe, n.n.bez.	35.63↔	Korr von Endokardkissendefekten (AV-Kanal) mit Bio-Graft
35.33.11↔	Anuloplastik der Mitralklappe, offen	35.70↔	Sonstige Ni näh bez Korr von Ni näh bez Herzseptdef

35.71↔	Sonstige nicht näher bez Korr e Vorhofseptumdefektes	37.33.11↔	Exz o Dstr a Reizlssystem, off Zg, abltv Mssn b Tchyrrhythmie
35.72.00↔	Korrektur eines Ventrikelseptumdefektes, n.n.bez.	37.33.19↔	Exz o Destr a Reizleitungssystem, off Zugang, sonstige
35.72.10↔	Verschluss eines erworbenen Ventrikelseptumdefektes	37.33.20↔	Exz von and Läsion oder Gew d Herzens, offener Zugang
35.72.99↔	Korrektur eines Ventrikelseptumdefektes, sonstige	37.33.30↔	Destr von and Läsion oder Gew d Herz, offener Zugang
35.73↔	So und Ni näh bez Korr von Endokardkissendef (Avkan)	37.33.99↔	Exz o Destr von and Läs o Gew d Herz, off Zugang, so
35.91↔	Interatriale Transposition des venösen Rückflusses	37.35↔	Partielle Ventrikulektomie
35.92↔	Erzeug e Cond zwischen rechtem Ventrikel und Pulmonart	37.41↔	Implant von prothetischem herzunterst System a Herz
35.93↔	Erzeugen eines Conduits zwischen linkem Ventrikel und Aorta	37.49↔	Sonst plastische Rekonstruktion am Herzen und Perikard
35.94↔	Erzeugen eines Conduits zwischen Vorhof und Pulmonalarterie	37.4x.00↔	Plastische Rekonstruktion von Herz und Perikard, n.n.bez.
35.98.00↔	Sonstige Operationen an Herzsepten, n.n.bez.	37.4x.10↔	Naht des Perikardes (nach Verletzung)
35.98.10↔	Prktntrnsmnln Vrschl e Vhsptmdfks, n.n.bz.	37.4x.11↔	Plastische Rekonstruktion des Perikards, sonstige
35.98.19↔	Prktntrnsmnln Vrschl e Vhsptmdfks, S	37.4x.20↔	Naht des Myokardes (nach Verletzung)
35.98.30↔	Perkutanentransluminalen Verschl e Vsd	37.4x.21↔	Plastische Rekonstruktion des Myokard, sonstige
35.98.99↔	Sonstige Operationen an Herzsepten, sonstige	37.4x.99↔	Plastische Rekonstruktion von Herz und Perikard, sonst
35.99.00↔	Sonstige Operationen an Herzklappen, n.n.bez.	37.52↔	Implantation eines kompletten Herzersatzsystems
35.99.10↔	Sonstige Operationen b kong Klappanom d Herz, n.n.bez.	37.53↔	Ers o Repar d thor Einheit e kompl Herzersatzsyst
35.99.11↔	Sonstige Op b kong Klappanom d Herz, Aortklapp	37.54↔	Ers o Rpr v snst implntbr Bstndt e kompl Hrztzstzst
35.99.12↔	Sonstige Operationen b kong Klappanom d Herz, Mitralkl	37.61.00↔	Implantation einer intraaortalen Ballonpumpe, n.n.bez.
35.99.13↔	Sonstige Op b kong Klappanom d Herz, Pulmonalklappe	37.61.10↔	Implantation e intraaortalen Ballonpumpe, offen chir
35.99.14↔	Sonstige Op b kong Klappanom d Herz, Trikuspidalklappe	37.61.20↔	Dauer d Beh mit einer intraaortalen Ballonp, n.n.bez.
35.99.15↔	So Op b kong Klappanom d Herz, AV o Trunkusklappe	37.61.21↔	Dauer d Beh m e Intraaort Ballonp: weniger als 48 Std
35.99.19↔	Sonstige Op b kong Klappanom d Herz, sonstige Klap	37.61.22↔	Dauer d Beh m e Intraaort Ballonp: 48 bis unter 96 Std
35.99.20↔	Sonstige Operationen an Herzklappen, minimal-invasiv	37.61.29↔	Dauer d Beh mit e intraaortalen Ballonp: mehr Stunden
35.99.99↔	Sonstige Operationen an Herzklappen, sonstige	37.61.99↔	Implantation einer intraaortalen Ballonpumpe, sonstige
36.03↔	Koronarangioplastik am offenen Thorax	37.62↔	Einsetzen von nicht-implantierbarem herzunterstütz System
36.17↔	Abdomino-koronarer Arterien-Bypass	37.63.00↔	Reparatur von herzunterstützendem System, n.n.bez.
36.2↔	Myokard-Revaskularisation mit Arterien-Implantat	37.63.10↔	Isl Pmpw(N offn chr)e extrk Pmp(Kreislp o Zntzrmp),nnbz
36.31↔	Transmyokardiale Revaskularisation am offenen Thorax	37.63.11↔	Isl Pmpw(N offn chr)e extrk Pmp(Kreislp o Zntzrmp),unvntr
36.32↔	Sonstige transmyokardiale Revaskularisation	37.63.12↔	Isl Pmpw(N offn chr)e extrk Pmp(Kreislp o Zntzrmp),bv
36.33↔	Endoskopische transmyokardiale Revaskularisation	37.63.19↔	Isl Pmpwch(N offn chr)e extrk Pmp(Kreislp o Zntzrmp),s
36.34↔	Perkutane transmyokardiale Revaskularisation	37.63.20↔	Isol Pumpwech (Ni offen chir) e parak Pumpe, n.n.bez.
36.39.00↔	Sonstige Herz-Revaskularisation, n.n.bez.	37.63.21↔	Isol Pumpwech (Ni offen chir) e parak Pumpe, univentr
36.39.10↔	Herz-Revaskularisation durch Koronararterienpatch	37.63.22↔	Isol Pumpenwechsel (Ni offen chir) e parak Pumpe, biv
36.39.11↔	Revision eines Koronararterienbypass	37.63.29↔	Isol Pumpwech (Ni offen chir) e parak Pumpe, sonstige
36.39.12↔	Neuanlage eines Koronararterienbypass	37.63.99↔	Reparatur von herzunterstützendem System, sonstige
36.39.13↔	Transposition von Koronararterien	37.64.00↔	Entfernung von herzunterstützenden Systemen, n.n.bez.
36.39.14↔	HerzRevask m fr A. mamm intTx (IMATx)	37.64.10↔	Entfernung einer intraaortalen Ballonpumpe
36.39.99↔	Sonstige Herz-Revaskularisation, sonstige	37.64.20↔	Entfernung einer extrakorporalen Pumpe
36.91↔	Korrektur eines Koronargefäss-Aneurysmas	37.64.30↔	Entfernung einer parakorporalen Pumpe
36.99.00↔	Sonstige Operationen an Herzgefässen n.n.bez.	37.64.40↔	Entf eines kompletten Herzersatzsystems (Kunstherz)
36.99.10↔	Intrakoronare Stammzelltherapie, n.n.bez.	37.64.50↔	Entfernung einer intrakorporalen Pumpe
36.99.11↔	Intrakor Stammzth oh Anr v Stammzfrakt o kult Verm	37.64.60↔	Entfernung eines äußeren Myokardunterstützungssystems
36.99.12↔	Intrakor Stammzth m Anr v Stammzfrakt o kult Verm	37.64.70↔	Entf e transvasal platzierten axial Pumpe z Kreislrnt
36.99.19↔	Intrakoronare Stammzelltherapie, sonstige	37.64.99↔	Entfernung von herzunterstützenden Systemen, sonstige
36.99.20↔	Operationen bei kongenitalen Anomalien der Herzgefässe	37.65.00↔	Implant von äusserlichem herzunterst System, n.n.bez.
36.99.30↔	Rekonstruktion des Koronarostiums	37.65.10↔	Implnt(ffn chr)e extrk Pmp(z.B. Kreislp o Zntzrmp),nnbz
36.99.40↔	Sympathektomie der Koronararterien	37.65.11↔	Imp(ffn chr)e extrk Pmp(z.B. Kreislp o Zntzrmp),unvntr
36.99.99↔	Sonstige Operationen an Herzgefässen, sonstige	37.65.12↔	Implnt(ffn chr)e extrk Pmp(z.B. Kreislp o Zntzrmp),bv
37.10↔	Inzision am Herzen n.n.bez.	37.65.19↔	Implnt(ffn chr)e extrk Pmp(z.B. Kreislp o Zntzrmp),so
37.11.00↔	Kardiotomie, n.n.bez.	37.65.20↔	Implant (offen chir) e parakorporalen Pumpe, n.n.bez.
37.11.10↔	Epikardiale, endokardiale und epimyokardiale Inzision	37.65.21↔	Implant (offen chir) e parak Pumpe, univentrikulär
37.11.99↔	Kardiotomie, sonstige	37.65.22↔	Implantation (offen chir) e parakorporalen Pumpe, biv
37.12↔	Perikardiotomie	37.65.29↔	Implant (offen chir) e parakorporalen Pumpe, sonstige
37.24.00↔	Perikardbiopsie, n.n.bez.	37.65.50↔	Dauer d Beh m e univentr extrak Pumpe, n.n.bez.
37.24.10↔	Geschlossene [perkutane] [Nadel-] Biopsie des Perikards	37.65.51↔	Dauer d Bh m e unvntr extrk Pmp: wng als 48 Std
37.24.20↔	Offene Perikardbiopsie	37.65.52↔	Dauer d Bh m e unvntr extrk Pmp: 48 bs unt 96 Std
37.24.99↔	Perikardbiopsie, sonstige	37.65.53↔	Dauer d Beh m e univentr extrak Pumpe: 96 Std u läng
37.25.00↔	Herzbiopsie, n.n.bez.	37.65.60↔	Dauer d Beh mit e biv extrakorporalen Pumpe, n.n.bez.
37.25.10↔	Geschlossene [perkutane] [Nadel-] Biopsie des Myokards	37.65.61↔	Dauer d Beh m e biv extrak Pumpe: weniger als 48 Std
37.25.20↔	Transvasale Biop des Endokards, Myokards u Endomyokards	37.65.62↔	Dauer d Beh m e biv extrak Pumpe: 48 bis unter 96 Std
37.25.30↔	Herzbiopsie, offen	37.65.69↔	Dauer d Beh mit e biv extrak Pumpe: mehr Stunden
37.25.99↔	Herzbiopsie, sonstige	37.65.99↔	Implant von äusserlichem herzunterst System, sonstige
37.31.00↔	Perikardektomie, n.n.bez.	37.66.00↔	Einsetz von implantbar herzunterst System, n.n.bez.
37.31.10↔	Perikardektomie, partiell	37.66.10↔	Implant (offen chir) e intrakorporalen Pumpe, n.n.bez.
37.31.20↔	Perikardektomie, total	37.66.11↔	Implant (offen chir) e intrakorp Pumpe, univentrikulär
37.31.30↔	Adhäsiolyse am Perikard	37.66.12↔	Implantation (offen chir) e intrakorporalen Pumpe, biv
37.31.99↔	Perikardektomie, sonstige	37.66.19↔	Implant (offen chir) e intrakorporalen Pumpe, sonstige
37.32↔	Aneurysmektomie am Herzen	37.66.99↔	Einsetz von implantbar herzunterst System, sonstige
37.33.00↔	Exz o Destr v and Läs o Gew d Herz, off Zug, n.n.bez.	37.67↔	Implantation eines herzmuskelstimulierenden Systems
37.33.10↔	Exz o Destr a Reizleitungssystem, off Zugang, n.n.bez.	37.68.00↔	Einsetz von perkut ext herzunterst System, n.n.bez.

37.68.10↔	Prkt Enf e Intraaort Bllnp (IABP), Bh Dauer n.n.bez.	38.06.19↔	Inzision von viszeralen Arterien, sonstige
37.68.11↔	Prkt Enf e Intraaort Bllnp(IABP),Bh Dauer bs unt48Std	38.06.99↔	Inzision von abdominalen Arterien, sonstige
37.68.12↔	Prkt Enf e Intraaort Bllnp(IABP),Bhdl Dauer zw48u95Std	38.07.00↔	Inzision von abdominalen Venen, n.n.bez.
37.68.19↔	Prkt Enf e Intraaort Bllnp (IABP), Bhdl Dauer mhr Std	38.07.10↔	Inzision von tiefen abdominalen Venen, n.n.bez.
37.68.20↔	Implnt e intvs,unvntr,axial Pmp z KreisInt,Dauer nbnz	38.07.11↔	Inzision der V. cava inferior
37.68.21↔	Imp intvs,unvntr,axial Pmp z KreisInt,Dauer d Bh bs unt48Std	38.07.12↔	Inzision der V. iliaca
37.68.22↔	Imp intvs,unvntr,axial Pmp z KreisInt,Dauer zw48u95Std	38.07.19↔	Inzision von tiefen abdominalen Venen, sonstige
37.68.23↔	Imp intvs,unvntr,axial Pmp z KreisInt,Dauer zw96u119Std	38.07.99↔	Inzision von abdominalen Venen, sonstige
37.68.29↔	Imp intvs,unvntr,axial Pmp z KreisInt,Dauer120Std u mhr	38.08.00↔	Inzision von Arterien der unteren Extremität, n.n.bez.
37.68.30↔	Implnt e intvs, bv, axial Pmp z KreisInt, Dauer n.n.bez.	38.08.10↔	Inzision der A. femoralis (communis) (superficialis)
37.68.31↔	Imp intvs,bv,axial Pmp z KreisInt,Dauer d Bh bs unt48Std	38.08.11↔	Inzision der A. profunda femoris
37.68.32↔	Implnt e intvs,bv,axial Pmp z KreisInt,Dauer zw48u95Std	38.08.12↔	Inzision der A. poplitea
37.68.33↔	Implnt e intvs,bv,axial Pmp z KreisInt,Dauer zw96u119Std	38.08.99↔	Inzision von Arterien der unteren Extremität, sonstige
37.68.39↔	Implnt e intvs,bv,axial Pmp z KreisInt,Dauer120Std u mhr	38.10↔	Endarterektomie, Lokalisation n.n.bez.
37.68.40↔	Entfernung einer intravasalen axialen Pumpe, n.n.bez.	38.11↔	Endarterektomie von intrakraniellen Gefässen
37.68.41↔	Entf einer intravasalen, univentrikulären axialen Pumpe	38.12↔	Endarterektomie von anderen Gefässen an Kopf und Hals
37.68.42↔	Entf einer intravasalen, biventrikulären axialen Pumpe	38.13↔	Endarterektomie von Gefässen der oberen Extremität
37.68.49↔	Entfernung einer intravasalen, axialen Pumpe, sonstige	38.14.00↔	Endarterektomie der Aorta, n.n.bez.
37.68.99↔	Einsetz von perkut ext herzunterst System, sonstige	38.14.10↔	Endarterektomie von Aorta ascendens und Aortenbogen
37.91↔	Offene Herzmassage	38.14.20↔	Endarterektomie der Aorta descendens
37.99.00↔	Sonstige Operationen an Herz und Perikard, n.n.bez.	38.14.30↔	Endarterektomie der Aorta abdominalis
37.99.10↔	Intramyokardiale Stammzelltherapie, n.n.bez.	38.14.99↔	Endarterektomie der Aorta, sonstige
37.99.11↔	Intramyok Stammzth oh Anr v Stammzfrakt o kult Verm	38.15.00↔	Endarterektomie der anderen thorakalen Gefässe, n.n.bez.
37.99.12↔	Intramyok Stammzth m Anr v Stammzfrakt o kult Verm	38.15.10↔	Endarterektomie der A. subclavia
37.99.19↔	Intramyokardiale Stammzelltherapie, sonstige	38.15.20↔	Endarterektomie des Truncus brachiocephalicus
37.99.20↔	Operationen bei kongenitalen Anomalien des Herzens, n.n.bez.	38.15.30↔	Endarterektomie der A. pulmonalis
37.99.29↔	Operationen bei kongenitalen Anomalien des Herzens, sonst	38.15.40↔	Endarterektomie der V. pulmonalis
37.99.30↔	Ligatur eines Herzohres	38.15.99↔	Endarterektomie der anderen thorakalen Gefässe, sonst
37.99.80↔	Reoperation an Herz und Perikard	38.16.00↔	Endarterektomie von abdominalen Arterien, n.n.bez.
37.99.99↔	Sonstige Operationen an Herz und Perikard, sonstige	38.16.10↔	Endarterektomie von viszeralen Arterien, n.n.bez.
38.01↔	Inzision von intrakraniellen Gefässen	38.16.11↔	Endarterektomie des Truncus coeliacus
38.02.00↔	Inzision von anderen Gefässen an Kopf und Hals, n.n.bez.	38.16.12↔	Endarterektomie der A. gastrica
38.02.10↔	Inzision von extrakraniellen Arterien an Kopf und Hals	38.16.13↔	Endarterektomie der A. hepatica
38.02.20↔	Inzision von extrakraniellen Venen an Kopf u Hals, n.n.bez.	38.16.14↔	Endarterektomie der A. lienalis
38.02.21↔	Inzision der V. jugularis (externa) (interna)	38.16.15↔	Endarterektomie der A. renalis
38.02.28↔	Inzis von sonstigen tiefen extrk Venen an Kopf und Ha	38.16.16↔	Endarterektomie der A. mesenterialis
38.02.29↔	Inzision von extrakraniellen Venen an Kopf und Hals, sonst	38.16.17↔	Endarterektomie der A. lumbalis
38.02.99↔	Inzision von anderen Gefässen an Kopf und Hals, sonst	38.16.18↔	Endarterektomie der A. iliaca
38.03.00↔	Inzision von Gefässen der oberen Extremität, n.n.bez.	38.16.19↔	Endarterektomie von viszeralen Arterien, sonstige
38.03.10↔	Inzision von Arterien der oberen Extremität, n.n.bez.	38.16.99↔	Endarterektomie von abdominalen Arterien, sonstige
38.03.11↔	Inzision der A. axillaris	38.18.00↔	Endarterektomie von Gefässen der unteren Extremität, n.n.bez.
38.03.19↔	Inzision von sonstigen Arterien des Oberarms	38.18.10↔	Endarterektomie der A. femoralis (communis) (superficialis)
38.03.20↔	Inzision von Arterien des Unterarms	38.18.11↔	Endarterektomie der A. profunda femoris
38.03.21↔	Inzision von Arterien der Hand	38.18.12↔	Endarterektomie der A. poplitea
38.03.30↔	Inzision von Venen der oberen Extremität, n.n.bez.	38.18.99↔	Endarterektomie von Gefässen der unteren Extremität, sonst
38.03.31↔	Inzision der V. axillaris	38.21↔	Biopsie eines Blutgefässes
38.03.38↔	Inzision von sonst tiefen Venen der oberen Extremität	38.32.00↔	Resektion von and Gef a Kopf und Ha m Anast, n.n.bez.
38.03.39↔	Inzision von Venen der oberen Extremität, sonstige	38.32.10↔	Resektion von extrk Aa an Kopf und Hals mit Anast
38.03.99↔	Inzision von Gefässen der oberen Extremität, sonstige	38.32.20↔	Res von extrk Venen an Kopf und Ha m Anast, n.n.bez.
38.04.00↔	Inzision der Aorta, n.n.bez.	38.32.21↔	Resektion der V. jugularis mit Anastomose
38.04.10↔	Inzision von Aorta ascendens und Aortenbogen	38.32.22↔	Res von oberfl extrk Venen an Kopf und Ha m Anast
38.04.20↔	Inzision der Aorta descendens	38.32.99↔	Resektion von and Gef an Kopf und Ha m Anast, sonstige
38.04.30↔	Inzision der Aorta abdominalis	38.33.00↔	Resektion von Gef d oberen Extrem (m Anast), n.n.bez.
38.04.99↔	Inzision der Aorta, sonstige	38.33.10↔	Resektion von Aa d oberen Extrem mit Anast, n.n.bez.
38.05.00↔	Inzision von anderen thorakalen Gefässen, n.n.bez.	38.33.11↔	Resektion von Arterien des Oberarmes mit Anastomose
38.05.10↔	Inzision von anderen thorakalen Arterien	38.33.12↔	Resektion der A. ulnaris mit Anastomose
38.05.20↔	Inzision von thorakalen Venen, n.n.bez.	38.33.13↔	Resektion von sonst Arterien des Unterarmes mit Anastomose
38.05.21↔	Inzision von thorakalen tiefen Venen	38.33.14↔	Resektion von Arterien der Hand mit Anastomose
38.05.29↔	Inzision von thorakalen Venen, sonstige	38.33.20↔	Resektion von Venen d oberen Extrem m Anast, n.n.bez.
38.05.99↔	Inzision von anderen thorakalen Gefässen, sonstige	38.33.21↔	Resektion der V. axillaris mit Anastomose
38.06.00↔	Inzision von abdominalen Arterien, n.n.bez.	38.33.22↔	Res von sonstigen tiefen Venen d ob Extrem m Anast
38.06.10↔	Inzision von viszeralen Arterien, n.n.bez.	38.33.23↔	Resektion von oberfl Venen d ob Extrem m Anast
38.06.11↔	Inzision des Truncus coeliacus	38.33.99↔	Resektion von Gef d oberen Extrem (m Anast), sonstige
38.06.12↔	Inzision der A. gastrica	38.34.00↔	Resektion der Aorta mit Anastomose, n.n.bez.
38.06.13↔	Inzision der A. hepatica	38.34.10↔	Resektion d Aort ascendens und d Aortenbogens m Anast
38.06.14↔	Inzision der A. lienalis	38.34.20↔	Resektion der Aorta descendens mit Anastomose
38.06.15↔	Inzision der A. renalis	38.34.30↔	Resektion der Aorta abdominalis mit Anastomose
38.06.16↔	Inzision der A. mesenterialis	38.34.99↔	Resektion der Aorta mit Anastomose, sonstige
38.06.17↔	Inzision der A. lumbalis	38.35.00↔	Resektion von thorakalen Gefässen mit Anastomose, n.n.bez.
38.06.18↔	Inzision der A. iliaca	38.35.10↔	Resektion von thorakalen Arterien mit Anastomose, n.n.bez.

38.35.11↔	Resektion der A. subclavia mit Anastomose	38.47.99↔	Resektion von abdominalen Venen mit Ersatz, sonstige
38.35.12↔	Resektion des Truncus brachiocephalicus mit Anastomose	38.48.00↔	Resektion von Aa d unteren Extrem mit Ers, n.n.bez.
38.35.13↔	Resektion der A. pulmonalis mit Anastomose	38.48.10↔	Res der A. femoralis mit Ersatz (communis) (superficialis)
38.35.19↔	Resektion von thorakalen Arterien mit Anastomose, sonst	38.48.11↔	Resektion der A. profunda femoris mit Ersatz
38.35.20↔	Resektion von thorakalen Venen mit Anastomose, n.n.bez.	38.48.12↔	Resektion der A. poplitea mit Ersatz
38.35.21↔	Resektion der V. pulmonalis mit Anastomose	38.48.13↔	Resektion von Arterien des Unterschenkels mit Ersatz
38.35.22↔	Resektion der V. subclavia mit Anastomose	38.48.99↔	Resektion von Aa d unteren Extrem mit Ers, sonstige
38.35.23↔	Resektion der V. cava superior mit Anastomose	38.51↔	Ligatur und Stripping von intrakraniellen Varizen
38.35.28↔	Res von thorakalen von sonstigen tiefen Venen m Anast	38.61↔	Sonstige Exzision von intrakraniellen Gefässen
38.35.29↔	Resektion von thorakalen Venen mit Anastomose, sonstige	38.62↔	Sonstige Exzision von Gefässen an Kopf und Hals
38.35.99↔	Resektion von thorakalen Gefässen mit Anastomose, sonst	38.63.00↔	Sonst Exzision von Gefässen der oberen Extremität, n.n.bez.
38.36.00↔	Resektion von abdominalen Arterien mit Anastomose, n.n.bez.	38.63.10↔	Sonst Exzision von Arterien der oberen Extremität, n.n.bez.
38.36.10↔	Resektion von viszeralen Arterien mit Anastomose, n.n.bez.	38.63.11↔	Sonstige Exzision von Arterien der Hand
38.36.11↔	Resektion des Truncus coeliacus mit Anastomose	38.63.19↔	Sonst Exzision von Arterien der oberen Extremität, sonst
38.36.12↔	Resektion der A. gastrica mit Anastomose	38.63.20↔	Sonst Exzision von Venen der oberen Extremität, n.n.bez.
38.36.13↔	Resektion der A. hepatica mit Anastomose	38.63.21↔	Sonst Exzision von tiefen Venen der oberen Extremität
38.36.14↔	Resektion der A. lienalis mit Anastomose	38.63.29↔	Sonst Exzision von Venen der oberen Extremität, sonst
38.36.15↔	Resektion der A. renalis mit Anastomose	38.63.99↔	Sonst Exzision von Gefässen der oberen Extremität, sonst
38.36.16↔	Resektion der A. mesenterialis mit Anastomose	38.64.00↔	Sonstige Exzision der Aorta, n.n.bez.
38.36.17↔	Resektion der A. iliaca mit Anastomose	38.64.10↔	Sonstige Exzision der thorakalen Aorta
38.36.19↔	Resektion von viszeralen Arterien mit Anastomose, sonst	38.64.20↔	Sonstige Exzision der Aorta abdominalis
38.36.99↔	Resektion von abdominalen Arterien mit Anastomose, sonst	38.64.99↔	Sonstige Exzision der Aorta, sonstige
38.37.00↔	Resektion von abdominalen Venen mit Anastomose, n.n.bez.	38.65.00↔	Sonstige Exzision von thorakalen Gefässen, n.n.bez.
38.37.10↔	Resektion von tiefen abdomin Venen mit Anastomose, n.n.bez.	38.65.10↔	Sonstige Exzision von thorakalen Arterien
38.37.11↔	Resektion der V. cava inferior mit Anastomose	38.65.20↔	Sonstige Exzision von thorakalen Venen, n.n.bez.
38.37.12↔	Resektion der V.iliaca mit Anastomose	38.65.21↔	Sonstige Exzision der V. cava superior
38.37.19↔	Resektion von tiefen abdomin Venen mit Anastomose, sonst	38.65.22↔	Sonstige Exzision von sonstigen tiefen thorakalen Venen
38.37.99↔	Resektion von abdominalen Venen mit Anastomose, sonst	38.65.29↔	Sonstige Exzision von thorakalen Venen, sonstige
38.38.00↔	Resektion von Aa d unteren Extrem mit Anast, n.n.bez.	38.65.99↔	Sonstige Exzision von thorakalen Gefässen, sonstige
38.38.10↔	Resektion d A. fem m Anast (communis) (superficialis)	38.66.00↔	Sonstige Exzision von abdominalen Arterien, n.n.bez.
38.38.11↔	Resektion der A. profunda femoris mit Anastomose	38.66.10↔	Sonstige Exzision von viszeralen Arterien, n.n.bez.
38.38.12↔	Resektion der A. poplitea mit Anastomose	38.66.11↔	Sonstige Exzision des Truncus coeliacus
38.38.99↔	Resektion von Aa d unteren Extrem mit Anast, sonstige	38.66.12↔	Sonstige Exzision der A. gastrica
38.41↔	Resektion von intrakraniellen Blutgefässen mit Ersatz	38.66.13↔	Sonstige Exzision der A. hepatica
38.42↔	Resektion von anderen Blutgefässen an Kopf und Hals	38.66.14↔	Sonstige Exzision der A. lienalis
38.43.00↔	Resektion von Blgef d oberen Extrem mit Ers, n.n.bez.	38.66.15↔	Sonstige Exzision der A. renalis
38.43.10↔	Resektion von Arterien der oberen Extremität mit Ersatz	38.66.16↔	Sonstige Exzision der A. mesenterialis
38.43.11↔	Resektion der A. axillaris mit Ersatz	38.66.17↔	Sonstige Exzision der A. lumbalis
38.43.20↔	Res von Venen der oberen Extremität mit Ersatz, n.n.bez.	38.66.18↔	Sonstige Exzision der A. iliaca
38.43.21↔	Resektion der V. axillaris mit Ersatz	38.66.19↔	Sonstige Exzision viszeraler Arterien, sonstige
38.43.28↔	Resektion von sonstigen tiefen Venen d ob Extrem m Ers	38.66.99↔	Sonstige Exzision abdominaler Arterien, sonstige
38.43.29↔	Resektion von Venen der oberen Extremität mit Ersatz, sonst	38.67.00↔	Sonstige Exzision von abdominalen Venen, n.n.bez.
38.43.99↔	Resektion von Blgef d oberen Extrem mit Ers, sonstige	38.67.10↔	Sonst Exzision von tiefen abdominalen Venen, n.n.bez.
38.44.00↔	Resektion der Aorta abdominalis mit Ersatz, n.n.bez.	38.67.11↔	Sonstige Exzision der V. cava inferior
38.44.10↔	Resektion der Aorta abdominalis, suprarenal mit Ersatz	38.67.12↔	Sonstige Exzision der V. iliaca
38.44.11↔	Resektion der Aorta abdominalis, infrarenal mit Ersatz	38.67.19↔	Sonst Exzision von tiefen abdominalen Venen, sonst
38.44.12↔	Resektion der Aorta abdominalis, juxtarenal mit Ersatz	38.67.99↔	Sonstige Exzision von abdominalen Venen, sonstige
38.44.99↔	Resektion der Aorta abdominalis mit Ersatz, sonstige	38.68.00↔	Sonst Exzision von Arterien der unteren Extremität, n.n.bez.
38.45.00↔	Resektion von thorakalen Blutgefässen mit Ersatz, n.n.bez.	38.68.10↔	Sonstige Exzision von Arterien des Oberschenkels
38.45.10↔	Resektion der thorakalen Aorta mit Ersatz, n.n.bez.	38.68.20↔	Sonst Exzision von Arterien des Unterschenkels und des Fußes
38.45.11↔	Resektion Aorta ascendens od des Aortenbogens mit Ersatz	38.68.99↔	Sonst Exzision von Arterien der unteren Extremität, sonst
38.45.12↔	Resektion der Aorta thoracica mit Ersatz	38.7x.00↔	Unterbrechung der Vena cava, n.n.bez.
38.45.13↔	Resektion der Aorta thoracoabdominalis mit Ersatz	38.7x.10↔	Unterbrechung des V. cava chirurgisch, n.n.bez.
38.45.14↔	Resektion der thorakalen Aorta und Ersatz mit Hybridprothese	38.7x.11↔	Einsetzen e Antiembolie-Schirmes in die V. cava, chirurgisch
38.45.19↔	Resektion der thorakalen Aorta mit Ersatz, sonstige	38.7x.12↔	Entfernung e AntiembolieSchirmes in d V. cava, chir
38.45.20↔	Resektion sonstr thorakaler Arterien mit Ersatz, n.n.bez.	38.7x.13↔	Ligatur oder Plicature der V. cava, chirurgische
38.45.21↔	Resektion der A. pulmonalis mit Ersatz	38.7x.19↔	Chirurgische Unterbrechung des V. cava, chirurgisch, sonst
38.45.22↔	Resektion des Truncus brachiocephalicus mit Ersatz	38.7x.20↔	Unterbrechung d V. cava, Perk transluminal, n.n.bez.
38.45.29↔	Resektion sonstiger thorakaler Arterien mit Ersatz	38.7x.23↔	Ligatur oder Plikatur der V. cava, perkutan transluminal
38.45.30↔	Resektion thorakaler Venen mit Ersatz, n.n.bez.	38.7x.29↔	Intrvntionnl Untbr d V. Cv, Prk trnslmnl, S
38.45.31↔	Resektion der V. cava superior mit Ersatz	38.7x.99↔	Unterbrechung der Vena cava, sonstige
38.45.38↔	Resektion sonstiger tiefer thorakaler Venen mit Ersatz	38.81↔	Sonstr chirurgischer Verschluss von intrakraniellen Gefässen
38.45.39↔	Resektion thorakaler Venen mit Ersatz, sonstige	38.82.00↔	So chir Verschluss von Gef a Kopf und Ha, n.n.bez.
38.45.99↔	Resektion von thorakalen Blutgefässen mit Ersatz, sonst	38.82.10↔	Sonstiger chir Verschluss von extrk Aa an Kopf und Ha
38.46↔	Resektion von abdominalen Arterien mit Ersatz	38.82.20↔	So chir Verschl v extrk Venen an Kopf u Ha, n.n.bez.
38.47.00↔	Resektion von abdominalen Venen mit Ersatz, n.n.bez.	38.82.21↔	Sonstiger chirurgischer Verschluss der V. jugularis
38.47.10↔	Resektion von tiefen abdominalen Venen mit Ersatz, n.n.bez.	38.82.22↔	So chir Verschl v sonst tief extrk Venen an Kopf u Ha
38.47.11↔	Resektion der V. cava inferior mit Ersatz	38.82.29↔	So chir Verschluss von extrk Venen an Kopf und Ha, so
38.47.12↔	Resektion der V. iliaca mit Ersatz	38.82.99↔	So chir Verschluss von Gef a Kopf und Ha, sonstige
38.47.19↔	Resektion von tiefen abdominalen Venen mit Ersatz, sonst	38.84.00↔	Sonstiger chirurgischer Verschluss der Aorta, n.n.bez.

38.84.10↔	Sonstiger chirurgischer Verschluss der thorakalen Aorta	39.29.13↔	Femorocruraler Gefäss-Shunt oder -Bypass
38.84.20↔	Sonstr chirurgischer Verschluss der Aorta abdominalis	39.29.14↔	Femoropedaler Gefäss-Shunt oder -Bypass
38.84.99↔	Sonstiger chirurgischer Verschluss der Aorta, sonstige	39.29.15↔	Popliteocruraler u popliteopedaler Gefäss-Shunt od -Bypass
38.85.00↔	So chir Verschluss von and thorakalen Gef, n.n.bez.	39.29.16↔	GefShunt oder Byp an Aa d Unterschenkels und d Fußes
38.85.10↔	So chir Verschluss von and thorakalen Aa, n.n.bez.	39.29.19↔	GefässShunt oder Byp an Aa d unteren Extrem, sonstige
38.85.11↔	Sonstiger chirurgischer Verschluss der A. subclavia	39.29.20↔	Gefäss-Shunt oder Bypass an Arterien der oberen Extremität
38.85.12↔	Sonstiger chirurgischer Verschluss der A. pulmonalis	39.29.30↔	S (prphrr) GfShnt o Byp, extraantmsch, n.n.bz.
38.85.13↔	Sonstr chirurgischer Verschluss des Truncus brachiocephalicus	39.29.31↔	Subclaviafemoraler Gefäss-Shunt oder Bypass
38.85.19↔	So chir Verschluss von and thorakalen Aa, sonstige	39.29.32↔	Axillofemoraler Gefäss-Shunt oder Bypass
38.85.20↔	So chir Verschluss von thorakalen Venen, n.n.bez.	39.29.33↔	Femorofemoraler Cross-over-Bypass
38.85.21↔	Sonstiger chir Verschluss der V. cava superior	39.29.39↔	So (peripherer) GefShunt o Byp, extraanatomisch, so
38.85.22↔	Sonstiger chirurgischer Verschluss der V. pulmonalis	39.29.40↔	Gefäss-Shunt oder -Bypass an Venen
38.85.23↔	Sonstiger chirurgischer Verschluss der V. subclavia	39.29.80↔	Temporärer intraoperativer Shunt, n.n.bez.
38.85.28↔	So chir Verschluss von sonst tiefen thorakalen Venen	39.29.81↔	Temporärer intraoperativer Shunt, arterioarteriell
38.85.29↔	So chir Verschluss von thorakalen Venen, sonstige	39.29.82↔	Temporärer intraoperativer Shunt, arteriovenös
38.85.99↔	So chir Verschluss von and thorakalen Gef, sonstige	39.29.89↔	Temporärer intraoperativer Shunt, sonstige
38.88↔	Sonstiger chir Verschluss von Aa d unteren Extremität	39.29.99↔	Sonstr (peripherer) Gefäss-Shunt oder -Bypass, sonst
39.0x.00↔	Shunt einer systemischen zur Pulmonalarterie, n.n.bez.	39.31.00↔	Naht einer Arterie, n.n.bez.
39.0x.10↔	Anast zwischen A. subcl u A. pulmon (BlalockTauszig)	39.31.10↔	Naht einer Arterie an Kopf und Hals, n.n.bez.
39.0x.11↔	Anast zw Aort u A. pulmon dextra (WaterstonCooley)	39.31.11↔	Naht einer intrakraniellen Arterie
39.0x.12↔	Anst zw Art dscndns u A. plmn snstr (PttsSmth)	39.31.19↔	Naht einer Arterie an Kopf und Hals, sonstige
39.0x.13↔	Anast zwischen A. pulmon sinistra und A. pulmon dextra	39.31.20↔	Naht einer Arterie des Oberarms, n.n.bez.
39.0x.20↔	Prothesenshunt zwischen A. pulmonalis und Aorta, zentral	39.31.21↔	Naht der A. axillaris
39.0x.21↔	Prothesenshunt zwischen A. pulmonalis und Aorta, peripher	39.31.22↔	Naht der A. brachialis
39.0x.23↔	Pulmonalarterielles Banding	39.31.29↔	Naht einer Arterie des Oberarms, sonstige
39.0x.24↔	Shunt e systemischen z Pulmonart, DamusKayStanselOp	39.31.30↔	Naht einer Arterie des Unterarms
39.0x.99↔	Shunt einer systemischen zur Pulmonalarterie, sonstige	39.31.40↔	Naht einer Arterie der Hand
39.1↔	Intra-abdominaler venöser Shunt	39.31.50↔	Naht einer Arterie der unteren Extremität
39.22.00↔	Bypass zwischen Aorta, A. subclavia und A. carotis, n.n.bez.	39.31.60↔	Naht der Aorta, n.n.bez.
39.22.10↔	Bypass an der A. carotis, n.n.bez.	39.31.61↔	Naht der thorakalen Aorta
39.22.11↔	Bypass zwischen A. carotis und A. carotis	39.31.62↔	Naht der abdominalen Aorta
39.22.12↔	Bypass zwischen A. carotis und A. vertebralis	39.31.69↔	Naht der Aorta, sonstige
39.22.13↔	Bypass zwischen A. carotis und A. subclavia	39.31.70↔	Naht von sonstigen thorakalen Arterien, n.n.bez.
39.22.14↔	Bypass zwischen A. carotis und Aorta	39.31.71↔	Naht der A. pulmonalis
39.22.19↔	Bypass an der A. carotis, sonstige	39.31.72↔	Naht des Truncus brachiocephalicus
39.22.20↔	Bypass an der A. subclavia, n.n.bez.	39.31.73↔	Naht der A. subclavia
39.22.21↔	Bypass zwischen A. subclavia und Aorta	39.31.79↔	Naht von thorakalen Arterien, sonstige
39.22.29↔	Bypass an der A. subclavia, sonstige	39.31.80↔	Naht von abdominalen Arterien, n.n.bez.
39.22.99↔	Bypass zwischen Aorta, A. subclavia und A. carotis, sonst	39.31.81↔	Naht des Truncus coeliacus
39.23↔	Sonstiger intrathorakaler, vaskulärer Shunt oder Bypass	39.31.82↔	Naht der A. gastrica
39.24↔	Aorto-renaler Bypass	39.31.83↔	Naht der A. hepatica
39.25.00↔	Aorto-iliaco-femoraler Bypass, n.n.bez.	39.31.84↔	Naht der A. lienalis
39.25.10↔	Aorto-iliaco-femoraler Bypass, aortal, n.n.bez.	39.31.85↔	Naht der A. renalis
39.25.11↔	Aorto-iliacaler Bypass	39.31.86↔	Naht der A. mesenterialis
39.25.12↔	Aorto-femoraler Bypass	39.31.87↔	Naht der A. lumbalis
39.25.13↔	Aorto-poplitealer Bypass	39.31.88↔	Naht der A. iliaca
39.25.14↔	Aorto-cruraler Bypass	39.31.89↔	Naht von abdominalen Arterien, sonstige
39.25.19↔	Aorto-iliaco-femoraler Bypass, aortal, sonstige	39.31.99↔	Naht einer Arterie, sonstige
39.25.20↔	Iliaco-femoraler Bypass, n.n.bez.	39.41↔	Stillung einer Blutung nach vaskulärem Eingriff
39.25.21↔	Ilio-iliacaler Bypass	39.42↔	Revision eines arteriovenösen Shunts zur Hämodialyse
39.25.22↔	Ilio-femoraler Bypass	39.51.00↔	Aneurysma-Clipping, n.n.bez.
39.25.23↔	Ilio-poplitealer Bypass	39.51.11↔	Aneurysma-Clipping intrakraniell
39.25.24↔	Ilio-cruraler Bypass	39.51.99↔	Aneurysma-Clipping, sonstige
39.25.29↔	Iliaco-femoraler Bypass, sonstige	39.52.00↔	Sonstige Korrektur eines Aneurysmas, n.n.bez.
39.25.30↔	Obturator-Bypass (extraanatomisch)	39.52.10↔	So Korr e Aneur von Blutgefäßen an Kopf u Ha, n.n.bez.
39.25.99↔	Aorto-iliaco-femoraler Bypass, sonstige	39.52.11↔	Sonstige Korrektur e Aneur von intrakr Blutgefäßen
39.26.00↔	Sonstr intra-abdominaler Gefäss-Shunt oder -Bypass, n.n.bez.	39.52.19↔	So Korr e Aneur von Blutgefäßen an Kopf und Ha, so
39.26.10↔	Sonstiger intraabd GefShunt o Byp, Viszeralarterien	39.52.20↔	Sonstige Korrektur eines Aneurysmas der Aorta, n.n.bez.
39.26.11↔	Sonstr intra-abdominaler Gefäss-Shunt oder -Bypass, Aorta	39.52.21↔	S offn Chr Krr Aneur d Art ascndns,d Artbnbgs u d thr Art
39.26.12↔	Sonstiger intraabd GefässShunt oder Byp, A. renalis	39.52.22↔	Sonstige offen Chir Korrektur eines Aneur der Aort abd
39.26.19↔	So intraabd GefShunt o Byp, So Viszeralarterien	39.52.29↔	Sonstige Korrektur eines Aneurysmas der Aorta, sonstige
39.26.99↔	Sonstr intra-abdominaler Gefäss-Shunt oder -Bypass, sonst	39.52.99↔	Sonstige Korrektur eines Aneurysmas, sonstige
39.27.00↔	Arteriovenöser Shunt für Hämodialyse, n.n.bez.	39.53↔	Verschluss einer arteriovenösen Fistel
39.27.10↔	AV-Fistel für Hämodialyse	39.54.00↔	Re-entry Operation, n.n.bez.
39.27.11↔	AVFistel mit allogenum oder allopl Material f Händi	39.54.10↔	Re-entry Operation, thorakale Aorta
39.27.99↔	Arteriovenöser Shunt für Hämodialyse, sonstige	39.54.20↔	Re-entry Operation, Aorta abdominalis
39.29.00↔	Sonstr (peripherer) Gefäss-Shunt oder -Bypass, n.n.bez.	39.54.99↔	Re-entry Operation, sonstige
39.29.10↔	GefässShunt oder Byp an Aa d unteren Extrem, n.n.bez.	39.55↔	Reimplantation eines aberrierenden Nierengefäßes
39.29.11↔	Femorofemoraler Gefäss-Shunt oder -Bypass	39.56.00↔	Plast Rekonstruktion e Blgef m GewPatch, n.n.bez.
39.29.12↔	Femoropoplitealer Gefäss-Shunt oder -Bypass	39.56.10↔	Plast Reko von Gef an Kopf u Ha m GewPatch, n.n.bez.

39.56.11↔	Plastische Rekonstruktion von intrakr Gef m GewPatch	39.57.99↔	Plast Reko m synthetischem Patch Graft, sonstige
39.56.12↔	Plastische Rekonstruktion der V. jugularis mit Gewebe-Patch	39.58↔	Plast Rekonstruktion e Blgef m Patch Graft n.n.bez.
39.56.19↔	Plast Reko von Gef an Kopf und Ha m GewPatch, so	39.59.00↔	Sonst plastische Rekonstruktion eines Gefässes, n.n.bez.
39.56.20↔	Plast Reko von Gef d ob Extrem m GewPatch, n.n.bez.	39.59.10↔	Transposition von Arterien, n.n.bez.
39.56.21↔	Plast Rekonstruktion von Aa d ob Extrem m GewPatch	39.59.11↔	Transposition der extrakraniellen A. vertebralis
39.56.22↔	Plst Rk d V. sbcl, V. axll u V. brchiocphlc m GwPtch	39.59.12↔	Transposition von sonstigen extrk Aa an Kopf und Hals
39.56.23↔	Plast Reko v sonst tief Venen d ob Extrem m GewPatch	39.59.13↔	Transposition von Arterien der oberen Extremität
39.56.29↔	Plast Reko von Gef d ob Extrem m GewPatch, sonstige	39.59.14↔	Transposition von thorakalen Arterien
39.56.30↔	Plast Reko von thorakalen Gef m GewPatch, n.n.bez.	39.59.15↔	Transposition der A. gastrica, A. hepatica und A. lienalis
39.56.31↔	Plastische Rekonstruktion der thorak Aorta mit Gewebe-Patch	39.59.16↔	Transposition der A. renalis
39.56.32↔	Plastische Rekonstruktion der V. pulmonalis mit Gewebe-Patch	39.59.17↔	Transposition der A. mesenterica
39.56.33↔	Plastische Rekonstruktion der V. cava sup mit Gewebe-Patch	39.59.18↔	Transposition sonstiger viszeraler Arterien
39.56.39↔	Plast Reko von thorakalen Gef m GewPatch, sonstige	39.59.19↔	Transposition der A. iliaca
39.56.40↔	Plastische Rekonstruktion abd Aa m GewPatch, n.n.bez.	39.59.20↔	Transposition von sonstigen abdominalen Arterien
39.56.41↔	Plastische Rekonstruktion der abdom Aorta mit Gewebe-Patch	39.59.21↔	Transposition von Arterien der unteren Extremität
39.56.42↔	Plast Rekonstruktion des Truncus coeliacus mit Gewebe-Patch	39.59.29↔	Transposition von Arterien, sonstige
39.56.43↔	Plastische Rekonstruktion der A. gastrica mit Gewebe-Patch	39.59.30↔	Sonstige Plast Reko von Gef an Kopf und Ha, n.n.bez.
39.56.44↔	Plastische Rekonstruktion der A. hepatica mit Gewebe-Patch	39.59.31↔	Sonstige plastische Rekonstruktion e intrakr Gefässes
39.56.45↔	Plastische Rekonstruktion der A. lienalis mit Gewebe-Patch	39.59.32↔	Sonstige Plast Rekonstruktion d extrk A. vertebralis
39.56.46↔	Plastische Rekonstruktion der A. renalis mit Gewebe-Patch	39.59.33↔	So Plast Reko von extrk Aa an Kopf und Ha, so
39.56.47↔	Plast Rekonstruktion der A. mesenterica mit Gewebe-Patch	39.59.34↔	Sonstige plastische Rekonstruktion der V. jugularis
39.56.48↔	Plastische Rekonstruktion der A. iliaca mit Gewebe-Patch	39.59.39↔	Sonstige Plast Reko von Gef an Kopf und Ha, sonstige
39.56.49↔	Plastische Rekonstruktion abd Aa m GewPatch, sonstige	39.59.40↔	Sonstige Plast Reko von Gef d ob Extrem, n.n.bez.
39.56.50↔	Plast Rekonstruktion abd Venen m GewPatch, n.n.bez.	39.59.41↔	Sonstige plastische Rekonstruktion von Aa d ob Extrem
39.56.51↔	Plast Rekonstruktion der V. cava inferior mit Gewebe-Patch	39.59.42↔	S Plst Rk d V. sbcl, V. axll u V. brchiocphlc
39.56.52↔	Plastische Rekonstruktion der V. iliaca mit Gewebe-Patch	39.59.48↔	So Plast Reko von sonstigen tiefen Venen d ob Extrem
39.56.59↔	Plast Rekonstruktion abd Venen m GewPatch, sonstige	39.59.49↔	Sonstige Plast Reko von Gef d ob Extrem, sonstige
39.56.60↔	Plast Reko von Gef d unt Extrem m GewPatch, n.n.bez.	39.59.50↔	Sonstige Plast Reko von thorakalen Gef, n.n.bez.
39.56.61↔	Plast Reko von Aa d unteren Extrem m GewPatch	39.59.51↔	Sonstige plastische Rekonstruktion der thorakalen Aorta
39.56.62↔	Plast Reko d V. fem und V. poplitea m GewPatch	39.59.52↔	Sonstige plastische Rekonstruktion der A. pulmonalis
39.56.63↔	Plast Reko v sonst tief Venen d unt Extrem m GewPatch	39.59.53↔	Sonstige Plast Reko von thorakalen Aa, sonstige
39.56.64↔	Plast Reko v oberfl Venen d Oberschenkels m GewPatch	39.59.54↔	Sonstige plastische Rekonstruktion der V. pulmonalis
39.56.69↔	Plast Reko von Gef d unteren Extrem m GewPatch, so	39.59.55↔	Sonstige plastische Rekonstruktion der V. cava superior
39.56.99↔	Plast Rekonstruktion e Blgef m GewPatch, sonstige	39.59.59↔	Sonstige Plast Reko von thorakalen Gef, sonstige
39.57.00↔	Plast Reko m synthetischem Patch Graft, n.n.bez.	39.59.60↔	Sonstige Plast Rekonstruktion von abd Aa, n.n.bez.
39.57.10↔	Plst Rk v Gf an Kpf u H m synth Ptch Grft, n.n.bz.	39.59.61↔	Sonst plastische Rekonstruktion der abdominalen Aorta
39.57.11↔	Plast Reko von intrakr Gef m synthetischem Patch Graft	39.59.62↔	Sonst plastische Rekonstruktion des Truncus coeliacus
39.57.12↔	Plast Reko v extrk Aa an Kopf u Ha m synth Patch Graft	39.59.63↔	Sonstige plastische Rekonstruktion der A. gastrica
39.57.13↔	Plast Reko d V. jugularis m synthetischem Patch Graft	39.59.64↔	Sonstige plastische Rekonstruktion A. hepatica
39.57.19↔	Plast Reko v Gef an Kopf u Ha m synth Patch Graft, so	39.59.65↔	Sonstige plastische Rekonstruktion der A. lienalis
39.57.20↔	Plst Rk v Gf d ob Extrm m synth Ptch Grft, n.n.bz.	39.59.66↔	Sonstige plastische Rekonstruktion der A. renalis
39.57.21↔	Plast Reko von Aa d ob Extrem m synth Patch Graft	39.59.67↔	Sonstige plastische Rekonstruktion der A. mesenterica
39.57.22↔	Plst Rk d V. sbcl, V. axll u V. brchiocphlc m synth Ptch Grft	39.59.68↔	Sonstige plastische Rekonstruktion der A. iliaca
39.57.23↔	Plst Rk v snst tief Vv d ob Extrm m synth Ptch Grft	39.59.69↔	Sonstige Plast Rekonstruktion von abd Aa, sonstige
39.57.29↔	Plast Reko von Gef d ob Extrem m synth Patch Graft, so	39.59.70↔	Sonstige Plast Rekonstruktion von abd Venen, n.n.bez.
39.57.30↔	Plast Reko von thor Gef m synth Patch Graft, n.n.bez.	39.59.71↔	Sonstige plastische Rekonstruktion der V. cava inferior
39.57.31↔	Plast Reko d thorakalen Aort m synth Patch Graft	39.59.72↔	Sonstige plastische Rekonstruktion der V. iliaca
39.57.32↔	Plast Reko d V. pulmon m synthetischem Patch Graft	39.59.79↔	Sonstige Plast Rekonstruktion von abd Venen, sonstige
39.57.33↔	Plast Reko d V. cava superior m synth Patch Graft	39.59.80↔	Sonstige Plast Reko von Gef d unteren Extrem, n.n.bez.
39.57.39↔	Plast Reko von thorakalen Gef m synth Patch Graft, so	39.59.81↔	Sonstige Plast Rekonstruktion von Aa d unteren Extrem
39.57.40↔	Plast Reko abd Aa m synth Patch Graft, n.n.bez.	39.59.82↔	Sonstige plastische Rekonstruktion der V. femoralis
39.57.41↔	Plast Reko d abd Aort m synthetischem Patch Graft	39.59.83↔	Sonstige plastische Rekonstruktion der V. poplitea
39.57.42↔	Plast Reko d Truncus coeliacus m synth Patch Graft	39.59.88↔	So Plast Reko von sonst tiefen Venen d unteren Extrem
39.57.43↔	Plast Reko d A. gastrica m synthetischem Patch Graft	39.59.89↔	Sonstige Plast Reko von Gef d unteren Extrem, sonstige
39.57.44↔	Plast Reko d A. hepatica m synthetischem Patch Graft	39.59.90↔	Sonstige Plast Reko e Gefässes, Venenklappenplastik
39.57.45↔	Plast Reko d A. lienalis m synthetischem Patch Graft	39.59.99↔	Sonst plastische Rekonstruktion eines Gefässes, sonst
39.57.46↔	Plast Reko d A. renalis m synthetischem Patch Graft	39.71.00↔	Endovask Implantation e Grafts in Aort abd, n.n.bez.
39.57.47↔	Plast Reko d A. mesenterica m synth Patch Graft	39.71.10↔	Endvsk Implnt e Grfts i Art abd,aortoil,oh Fnstr o Seitr
39.57.48↔	Plast Reko d A. iliaca m synthetischem Patch Graft	39.71.11↔	Endvsk Implnt e Grfts i Art abd,aortoil,m Fnstr o Seitr
39.57.49↔	Plast Reko abd Aa m synthetischem Patch Graft, so	39.71.12↔	Endvsk Imp Grfts i Art abd,Bfprt,aortb,oh Fnstr o Seitr
39.57.50↔	Plast Reko abd Venen m synth Patch Graft, n.n.bez.	39.71.13↔	Endvsk Imp Grfts i Art abd,Bfprt,aortb,m Fnstr o Seitr
39.57.51↔	Plast Reko d V. cava inferior m synth Patch Graft	39.71.99↔	Endovask Implantation e Grafts in Aort abd, sonstige
39.57.52↔	Plast Reko d V. iliaca m synthetischem Patch Graft	39.72.00↔	Endovask Plast Reko o Okkl v Gef a Kopf u Ha, n.n.bez.
39.57.59↔	Plast Reko abd Venen m synthetischem Patch Graft, so	39.72.10↔	Selektive Embolisation von intrakraniellen Gefäßen, n.n.bez.
39.57.60↔	Plst Rk v Gf d unt Extrm m synth Ptch Grft, n.n.bz.	39.72.11↔	Selektive Emb von intrakr Gef m Partikeln oder Metsp
39.57.61↔	Plast Reko von Aa d unteren Extrem m synth Patch Graft	39.72.12↔	Sl Emb v intrkr Gf m emb Flüssgk, ablösb Blins o Schrmn
39.57.62↔	Plast Reko d V. fem und V. poplitea m synth Patch Graft	39.72.13↔	Sel Emb von intrakr Gef d Stents als FlowDiverter
39.57.63↔	Plst Rk v snst tief Vv d unt Extrm m synth Ptch Grft	39.72.14↔	Selektive Emb von intrakr Gef mit adhäsivem Embolisat
39.57.64↔	Plst Rk v obrfl Vv d Obschnkls m synth Ptch Grft	39.72.19↔	Selektive Embolisation von intrakraniellen Gefäßen, sonst
39.57.69↔	Plast Reko v Gef d unt Extrem m synth Patch Graft, so	39.72.20↔	Sel Emb von extrkr Gef d Kopfes und d Halses, n.n.bez.

39.72.21↔	Sel Emb v extrkr Gef d Kopfes u d Halses m Part o Metsp	39.79.55↔	Selektive Embolisation mit Schirmen von viszeralen Gefäßen
39.72.22↔	SI Emb v extrkr Gf d Kpfs u d Hlss m emb Flüs, abl Bllns o Sch	39.79.56↔	Selektive Embolisation mit Schirmen von abdominalen Gefäßen
39.72.24↔	SI Emb v extrkr Gf d Kpfs u d Hlss m adhäsivm Emblst	39.79.57↔	Selektive Emb mit Schirmen von Gef d unteren Extrem
39.72.29↔	Sel Emb von extrkr Gef d Kopfes und d Halses, sonstige	39.79.58↔	Selektive Embolisation mit Schirmen von spinalen Gefäßen
39.72.30↔	Perkutantransluminale Emb e Gefmi d Mikrok, n.n.bez.	39.79.59↔	Selektive Emb mit Schirmen von sonstigen Gef, sonstige
39.72.31↔	Perktranslum Emb e Gefmi d Mikrok Verw v ein Mikrkath	39.79.60↔	Selektive Emb m Partikeln von sonstigen Gef, n.n.bez.
39.72.32↔	Perktranslum Emb e Gefmi d Mikrok Verw v 2 Mikrkath	39.79.61↔	Selektive Emb mit Partikeln von Gef d oberen Extrem
39.72.33↔	Perktranslum Emb e Gefmi d Mikrok Verw v 3 Mikrkath	39.79.62↔	Selektive Embolisation mit Partikeln der Aorta
39.72.34↔	Perktranslum Emb e Gefmi d Mikrok Verw v 4 Mikrkath	39.79.63↔	Selektive Emb mit Partikeln d Duct arteriosus apertus
39.72.35↔	Perktranslum Emb e Gefmi d Mikrok Verw v funf Mikrkath	39.79.64↔	Selektive Embolisation mit Partikeln von thorakalen Gefäßen
39.72.39↔	Perktranslum Emb e Gefmi d Mikrok Verw v merh Mikrkath	39.79.65↔	Selektive Embolisation mit Partikeln von viszeralen Gefäßen
39.72.99↔	Endovask Plast Reko o Okkl von Gef a Kopf und Ha, so	39.79.66↔	Selektive Embolisation mit Partikeln von abdominalen Gefäßen
39.73.00↔	Endovask Implant e Graft an d thor Aort, n.n.bez.	39.79.67↔	Selektive Emb mit Partikeln von Gef d unteren Extrem
39.73.10↔	Endvsk Implnt e Grfts i d Art thrcc, oh Fnstr o Seitn	39.79.68↔	Selektive Embolisation mit Partikeln von spinalen Gefäßen
39.73.11↔	Endvsk Implnt e Grfts i d Art thrcc, m Fnstr o Seitn	39.79.69↔	Selektive Emb m Partikeln von sonstigen Gef, sonstige
39.73.20↔	Endovask Implant e Grafts i d Aort thoracoabdominalis	39.79.70↔	Kthtrtch Vrschl v A mtt Lsr, snst Gf, n.n.bz.
39.73.99↔	Endovask Implant e Graft an d thorakalen Aort, so	39.79.71↔	Kathetertech Verschluss mitt Laser, an Aa d ob Extrem
39.79.00↔	So endovask Korr (von Aneur) an sonst Gef, n.n.bez.	39.79.72↔	Kathetertechnischer Verschluss mittels Laser, an der Aorta
39.79.10↔	Endovask Implant e Grafts an sonstigen Gef, n.n.bez.	39.79.74↔	Kathetertech Verschluss mitt Laser, an thorakalen Gef
39.79.11↔	Endovaskuläre Implantation eines Grafts an Viszeralgefäßen	39.79.75↔	Kathetertech Verschl mitt Laser, an Gef d unt Extrem
39.79.12↔	Endovaskuläre Implantation e Grafts an Gefäßen des Beckens	39.79.76↔	Kathetertech Verschluss mitt Laser, an viszeralen Gef
39.79.13↔	Endovaskuläre Implantation e Grafts an abdominalen Gefäßen	39.79.77↔	Kathetertech Verschluss mittels Laser, an abd Gef
39.79.19↔	Endovask Implant e Grafts an sonstigen Gef, sonstige	39.79.79↔	Kathetertech Verschluss v Aa mitt Laser, sonst Gef, so
39.79.20↔	CoilEmb oder Verschluss von sonstigen Gef, n.n.bez.	39.79.80↔	Kthtrtch Vrschl v A mtt Rdiofq snst Gf, n.n.bz.
39.79.21↔	CoilEmb oder Verschluss von Gefäßen d oberen Extrem	39.79.81↔	Kathetertech Verschluss mitt Radiofq an Aa d ob Extrem
39.79.22↔	Coil-Embolisation oder -Verschluss der Aorta	39.79.82↔	Kathetertech Verschluss mitt Radiofrequenz an d Aort
39.79.23↔	Coil-Embolisation o -Verschluss des Ductus arteriosus apertus	39.79.84↔	Kathetertech Verschluss mitt Radiofq an thorakalen Gef
39.79.24↔	Coil-Embolisation oder -Verschluss von thorakalen Gefäßen	39.79.85↔	Kathetertech Verschl mitt Radiofq an Gef d unt Extrem
39.79.25↔	Coil-Embolisation oder -Verschluss von viszeralen Gefäßen	39.79.86↔	Kathetertech Verschluss mitt Radiofq an viszeralen Gef
39.79.26↔	Coil-Embolisation oder -Verschluss von abdominalen Gefäßen	39.79.87↔	Kathetertech Verschluss mitt Radiofrequenz an abd Gef
39.79.27↔	CoilEmb oder Verschluss von Gefäßen d unteren Extrem	39.79.89↔	Kathetertech Verschluss mitt Radiofq an sonst Gef, so
39.79.28↔	Coil-Embolisation oder -Verschluss von spinalen Gefäßen	39.79.99↔	So endovask Korr (von Aneur) an sonstigen Gef, so
39.79.29↔	CoilEmb oder Verschluss von sonstigen Gef, sonstige	39.8x.00↔	Op a Glom carot, Sin caroticus u and Paraggl, n.n.bez.
39.79.30↔	Sel Emb m emb Flüssig von sonstigen Gef, n.n.bez.	39.8x.10↔	Exploration des Glomus caroticum und anderer Paraganglien
39.79.31↔	Selektive Emb mit emb Flüssig von Gef d oberen Extrem	39.8x.11↔	Exzision des Glomus caroticum und anderer Paraganglien
39.79.32↔	Selektive Emb mit embolisierenden Flüssigkeiten d Aort	39.8x.20↔	Implnt o Erstz e Implsgnrtrs z Aktvierng d Brffixs
39.79.33↔	Selektive Emb mit emb Flüssig d Duct arteriosus apertus	39.8x.21↔	Rv (h Wchs) e Implsgnrtrs z Aktvierng d Brffixs
39.79.34↔	Selektive Emb mit emb Flüssig von thorakalen Gefäßen	39.8x.22↔	Entf e Impulsgenerators zur Aktivierung d Baroreflexes
39.79.35↔	Selektive Emb mit emb Flüssig von viszeralen Gefäßen	39.8x.30↔	Implnt o Erstz e (v) Elktrod(n) z Aktvierng d Brffixs
39.79.36↔	Selektive Emb mit emb Flüssigkeiten von abd Gefäßen	39.8x.31↔	Rv (h Wchs) e (v) Elktrod(n) z Aktvierng d Brffixs
39.79.37↔	Selektive Emb m emb Flüssig von Gef d unteren Extrem	39.8x.32↔	Entf e (v) Elektrode(n) zur Aktivierung d Baroreflexes
39.79.38↔	Selektive Emb mit emb Flüssig von spinalen Gefäßen	39.8x.99↔	Op a Glom carot, Sin caroticus und and Paraggl, so
39.79.39↔	Sel Emb m emb Flüssig von sonstigen Gef, sonstige	39.91.00↔	Freilegung eines Gefässes, n.n.bez.
39.79.40↔	Sel Emb m ablösb Ballons von sonstigen Gef, n.n.bez.	39.91.99↔	Freilegung eines Gefässes, sonstige
39.79.41↔	Selektive Emb m ablösb Ballons von Gef d oberen Extrem	39.99.00↔	Sonstige Operationen an Blutgefässen, n.n.bez.
39.79.42↔	Selektive Embolisation mit ablösbaren Ballons der Aorta	39.99.10↔	Aortopexie
39.79.43↔	Selektive Emb m ablösb Ballons d Duct arteriosus apertus	39.99.20↔	Operationen bei kongenitalen Gefäßanomalien, n.n.bez.
39.79.44↔	Selektive Emb mit ablösb Ballons von thorakalen Gef	39.99.21↔	Op b kngntir Anmie d Artsthms(Stns)o b untrbr Artbnbn
39.79.45↔	Selektive Emb mit ablösb Ballons von viszeralen Gef	39.99.22↔	Op b kong Anom d A. o V. pulmonalis o b A. lusoria
39.79.46↔	Selektive Emb mit ablösb Ballons von abd Gefäßen	39.99.23↔	Operationen bei kongenitalen Anomalien der V. cava
39.79.47↔	Selektive Emb mit ablösb Ballons von spinalen Gefäßen	39.99.24↔	Op b kong Kollateralgefäßen und Unifokalisierung
39.79.48↔	Sel Emb m ablösb Ballons von Gef d unteren Extrem	39.99.30↔	Kathinterv Verschluss d Duct arteriosus Botalli, n.n.bez
39.79.49↔	Sel Emb m ablösb Ballons von sonstigen Gef, sonstige	39.99.31↔	Kathinterv Verschluss d Duct arteriosus Botalli, m Coil
39.79.50↔	Selektive Emb mit Schirmen von sonstigen Gef, n.n.bez.	39.99.32↔	Kthntrv Vrschl d Dct artrios Btll, m AmpltzDctOccldr
39.79.51↔	Selektive Emb mit Schirmen von Gefäßen d oberen Extrem	39.99.38↔	Kathinterv Verschluss d Duct arteriosus Botalli, So
39.79.52↔	Selektive Embolisation mit Schirmen der Aorta	39.99.39↔	Operationen bei sonstigen kongenitalen Gefäßanomalien
39.79.53↔	Selektive Emb mit Schirmen d Duct arteriosus apertus	39.99.99↔	Sonstige Operationen an Blutgefässen, sonstige
39.79.54↔	Selektive Embolisation mit Schirmen von thorakalen Gefäßen	97.44↔	Nicht-operatives Entfernen von herzunterstützenden Systemen

Prozedur F31-2

39.61.00↔	Extrakorporelle Zirkulation (ECC), n.n.bez.	39.61.13↔	Extrkrp Zklt (ECC) unt tiefr Hypthrm (20 bs unt 26° C)
39.61.10↔	Extrkrp Zklt (ECC) unt Nrmthmie (mhr als 35° C)	39.61.14↔	Extrkrp Zklt (ECC) unt prfndr Hypthrm (nt 20° C)
39.61.11↔	Extrkrp Zklt (ECC) unt mldr Hypthrm (32 35° C)	39.61.99↔	Extrakorporelle Zirkulation (ECC), sonstige
39.61.12↔	Extrkrp Zklt (ECC) unt mdrtr Hypthrm (26 bs unt 32° C)	39.66↔	Perkutaner kardiopulmonaler Bypass

ADRG F33**Grosse rekonstruktive Gefässeingriffe ohne Herz-Lungen-Maschine, mit Mehretagen- oder Aorteneingriff oder Reoperation**

Jede Prozedur in Tabelle F33-1 außer F33-2 und (Prozedur in mindestens zwei der Tabellen F33-3, F33-4, F33-5, F33-6, F33-7, F33-8, F33-9, F33-10, F33-11, F33-12, F33-13, F33-14 oder Prozedur in Tabelle F33-15)

DRG F33A**Grosse rekonstruktive Gefässeingriffe ohne Herz-Lungen-Maschine, mit Mehretagen- oder Aorteneingriff oder Reoperation mit äusserst schweren CC**

PCCL > 3

DRG F33B**Grosse rekonstruktive Gefässeingriffe ohne Herz-Lungen-Maschine, mit Mehretagen- oder Aorteneingriff oder Reoperation ohne äusserst schwere CC****Prozedur F33-1**

38.14.00↔	Endarterektomie der Aorta, n.n.bez.	38.47.11↔	Resektion der V. cava inferior mit Ersatz
38.14.10↔	Endarterektomie von Aorta ascendens und Aortenbogen	38.47.12↔	Resektion der V. iliaca mit Ersatz
38.14.20↔	Endarterektomie der Aorta descendens	38.47.19↔	Resektion von tiefen abdominalen Venen mit Ersatz, sonst
38.14.30↔	Endarterektomie der Aorta abdominalis	38.47.99↔	Resektion von abdominalen Venen mit Ersatz, sonstige
38.14.99↔	Endarterektomie der Aorta, sonstige	38.48.00↔	Resektion von Aa d unteren Extrem mit Ers, n.n.bez.
38.16.00↔	Endarterektomie von abdominalen Arterien, n.n.bez.	38.48.10↔	Res der A. femoralis mit Ersatz (communis) (superficialis)
38.16.10↔	Endarterektomie von viszeralen Arterien, n.n.bez.	38.48.11↔	Resektion der A. profunda femoris mit Ersatz
38.16.11↔	Endarterektomie des Truncus coeliacus	38.48.12↔	Resektion der A. poplitea mit Ersatz
38.16.12↔	Endarterektomie der A. gastrica	38.48.13↔	Resektion von Arterien des Unterschenkels mit Ersatz
38.16.13↔	Endarterektomie der A. hepatica	38.48.99↔	Resektion von Aa d unteren Extrem mit Ers, sonstige
38.16.14↔	Endarterektomie der A. lienalis	39.22.00↔	Bypass zwischen Aorta, A. subclavia und A. carotis, n.n.bez.
38.16.15↔	Endarterektomie der A. renalis	39.22.10↔	Bypass an der A. carotis, n.n.bez.
38.16.16↔	Endarterektomie der A. mesenterialis	39.22.11↔	Bypass zwischen A. carotis und A. carotis
38.16.17↔	Endarterektomie der A. lumbalis	39.22.12↔	Bypass zwischen A. carotis und A. vertebralis
38.16.18↔	Endarterektomie der A. iliaca	39.22.13↔	Bypass zwischen A. carotis und A. subclavia
38.16.19↔	Endarterektomie von viszeralen Arterien, sonstige	39.22.14↔	Bypass zwischen A. carotis und Aorta
38.16.99↔	Endarterektomie von abdominalen Arterien, sonstige	39.22.19↔	Bypass an der A. carotis, sonstige
38.34.00↔	Resektion der Aorta mit Anastomose, n.n.bez.	39.22.20↔	Bypass an der A. subclavia, n.n.bez.
38.34.10↔	Resektion d Aort ascendens und d Aortenbogens m Anast	39.22.21↔	Bypass zwischen A. subclavia und Aorta
38.34.20↔	Resektion der Aorta descendens mit Anastomose	39.22.29↔	Bypass an der A. subclavia, sonstige
38.34.30↔	Resektion der Aorta abdominalis mit Anastomose	39.22.99↔	Bypass zwischen Aorta, A. subclavia und A. carotis, sonst
38.34.99↔	Resektion der Aorta mit Anastomose, sonstige	39.23↔	Sonstiger intrathorakaler, vaskulärer Shunt oder Bypass
38.36.00↔	Resektion von abdominalen Arterien mit Anastomose, n.n.bez.	39.24↔	Aorto-renaler Bypass
38.36.10↔	Resektion von viszeralen Arterien mit Anastomose, n.n.bez.	39.25.00↔	Aorto-iliaco-femoraler Bypass, n.n.bez.
38.36.11↔	Resektion des Truncus coeliacus mit Anastomose	39.25.10↔	Aorto-iliaco-femoraler Bypass, aortal, n.n.bez.
38.36.12↔	Resektion der A. gastrica mit Anastomose	39.25.11↔	Aorto-iliacaler Bypass
38.36.13↔	Resektion der A. hepatica mit Anastomose	39.25.12↔	Aorto-femoraler Bypass
38.36.14↔	Resektion der A. lienalis mit Anastomose	39.25.13↔	Aorto-poplitealer Bypass
38.36.15↔	Resektion der A. renalis mit Anastomose	39.25.14↔	Aorto-cruraler Bypass
38.36.16↔	Resektion der A. mesenterialis mit Anastomose	39.25.19↔	Aorto-iliaco-femoraler Bypass, aortal, sonstige
38.36.17↔	Resektion der A. iliaca mit Anastomose	39.25.20↔	Iliaco-femoraler Bypass, n.n.bez.
38.36.19↔	Resektion von viszeralen Arterien mit Anastomose, sonst	39.25.21↔	Ilio-iliacaler Bypass
38.36.99↔	Resektion von abdominalen Arterien mit Anastomose, sonst	39.25.22↔	Ilio-femoraler Bypass
38.37.00↔	Resektion von abdominalen Venen mit Anastomose, n.n.bez.	39.25.23↔	Ilio-poplitealer Bypass
38.37.10↔	Resektion von tiefen abdomin Venen mit Anastomose, n.n.bez.	39.25.24↔	Ilio-cruraler Bypass
38.37.11↔	Resektion der V. cava inferior mit Anastomose	39.25.29↔	Iliaco-femoraler Bypass, sonstige
38.37.12↔	Resektion der V.iliaca mit Anastomose	39.25.30↔	Obturator-Bypass (extraanatomisch)
38.37.19↔	Resektion von tiefen abdomin Venen mit Anastomose, sonst	39.25.99↔	Aorto-iliaco-femoraler Bypass, sonstige
38.37.99↔	Resektion von abdominalen Venen mit Anastomose, sonst	39.26.00↔	Sonstr intra-abdominaler Gefäss-Shunt oder -Bypass, n.n.bez.
38.38.00↔	Resektion von Aa d unteren Extrem mit Anast, n.n.bez.	39.26.10↔	Sonstiger intraabd GefShunt o Byp, Viszeralarterien
38.38.10↔	Resektion d A. fem m Anast (communis) (superficialis)	39.26.11↔	Sonstr intra-abdominaler Gefäss-Shunt oder -Bypass, Aorta
38.38.11↔	Resektion der A. profunda femoris mit Anastomose	39.26.12↔	Sonstiger intraabd GefässShunt oder Byp, A. renalis
38.38.12↔	Resektion der A. poplitea mit Anastomose	39.26.19↔	So intraabd GefShunt o Byp, So Viszeralarterien
38.38.99↔	Resektion von Aa d unteren Extrem mit Anast, sonstige	39.26.99↔	Sonstr intra-abdominaler Gefäss-Shunt oder -Bypass, sonst
38.41↔	Resektion von intrakraniellen Blutgefässen mit Ersatz	39.27.00↔	Arteriovenöser Shunt für Hämodialyse, n.n.bez.
38.44.00↔	Resektion der Aorta abdominalis mit Ersatz, n.n.bez.	39.27.10↔	AV-Fistel für Hämodialyse
38.44.10↔	Resektion der Aorta abdominalis, suprarenal mit Ersatz	39.27.11↔	AVFistel mit allogennem oder allopl Material f Hämdi
38.44.11↔	Resektion der Aorta abdominalis, infrarenal mit Ersatz	39.27.99↔	Arteriovenöser Shunt für Hämodialyse, sonstige
38.44.12↔	Resektion der Aorta abdominalis, juxtarenal mit Ersatz	39.29.00↔	Sonstr (peripherer) Gefäss-Shunt oder -Bypass, n.n.bez.
38.44.99↔	Resektion der Aorta abdominalis mit Ersatz, sonstige	39.29.10↔	GefässShunt oder Byp an Aa d unteren Extrem, n.n.bez.
38.46↔	Resektion von abdominalen Arterien mit Ersatz	39.29.11↔	Femorofemoraler Gefäss-Shunt oder -Bypass
38.47.00↔	Resektion von abdominalen Venen mit Ersatz, n.n.bez.	39.29.12↔	Femoropoplitealer Gefäss-Shunt oder -Bypass
38.47.10↔	Resektion von tiefen abdominalen Venen mit Ersatz, n.n.bez.	39.29.13↔	Femorocruraler Gefäss-Shunt oder -Bypass

39.29.14↔	Femoropedraler Gefäss-Shunt oder -Bypass	39.79.27↔	CoilEmb oder Verschluss von Gefäßen d unteren Extrem
39.29.15↔	Popliteocruraler u popliteopedraler Gefäss-Shunt od -Bypass	39.79.28↔	Coil-Embolisation oder -Verschluss von spinalen Gefäßen
39.29.16↔	GefShunt oder Byp an Aa d Unterschenkels und d Fußes	39.79.29↔	CoilEmb oder Verschluss von sonstigen Gef, sonstige
39.29.19↔	Gefässshunt oder Byp an Aa d unteren Extrem, sonstige	39.79.30↔	Sel Emb m emb Flüssigk von sonstigen Gef, n.n.bez.
39.29.20↔	Gefäss-Shunt oder Bypass an Arterien der oberen Extremität	39.79.31↔	Selektive Emb mit emb Flüssigk von Gef d oberen Extrem
39.29.30↔	S (prphrr) GfShnt o Byp, extraanatsch, n.n.bz.	39.79.32↔	Selektive Emb mit embolisierenden Flüssigkeiten d Aort
39.29.31↔	Subclaviafemoraler Gefäss-Shunt oder Bypass	39.79.33↔	Selektive Emb mit emb Flüssigk d Duct arterios apertus
39.29.32↔	Axillofemoraler Gefäss-Shunt oder Bypass	39.79.34↔	Selektive Emb mit emb Flüssigk von thorakalen Gefäßen
39.29.33↔	Femorofemoraler Cross-over-Bypass	39.79.35↔	Selektive Emb mit emb Flüssigk von viszeralen Gefäßen
39.29.39↔	So (peripherer) GefShunt o Byp, extraanatomisch, so	39.79.36↔	Selektive Emb mit emb Flüssigkeiten von abd Gefäßen
39.29.40↔	Gefäss-Shunt oder -Bypass an Venen	39.79.37↔	Selektive Emb m emb Flüssigk von Gef d unteren Extrem
39.29.80↔	Temporärer intraoperativer Shunt, n.n.bez.	39.79.38↔	Selektive Emb mit emb Flüssigk von spinalen Gefäßen
39.29.81↔	Temporärer intraoperativer Shunt, arterioarteriell	39.79.39↔	Sel Emb m emb Flüssigk von sonstigen Gef, sonstige
39.29.82↔	Temporärer intraoperativer Shunt, arteriovenös	39.79.40↔	Sel Emb m ablösb Ballons von sonstigen Gef, n.n.bez.
39.29.89↔	Temporärer intraoperativer Shunt, sonstige	39.79.41↔	Selektive Emb m ablösb Ballons von Gef d oberen Extrem
39.29.99↔	Sonstr (peripherer) Gefäss-Shunt oder -Bypass, sonst	39.79.42↔	Selektive Embolisation mit ablösbaren Ballons der Aorta
39.71.00↔	Endovask Implantation e Grafts in Aort abd, n.n.bez.	39.79.43↔	Selektive Emb m ablösb Ballons d Duct arterios apertus
39.71.10↔	Endvsk Implnt e Grfts i Art abd,aortoil,oh Fnstr o Seitn	39.79.44↔	Selektive Emb mit ablösb Ballons von thorakalen Gef
39.71.11↔	Endvsk Implnt e Grfts i Art abd,aortoil,m Fnstr o Seitn	39.79.45↔	Selektive Emb mit ablösb Ballons von viszeralen Gef
39.71.12↔	Endvsk Imp Grfts i Art abd,Bfprt,aortb,oh Fnstr o Seitn	39.79.46↔	Selektive Emb mit ablösb Ballons von abd Gefäßen
39.71.13↔	Endvsk Imp Grfts i Art abd,Bfprt,aortb,m Fnstr o Seitn	39.79.47↔	Selektive Emb mit ablösb Ballons von spinalen Gefäßen
39.71.99↔	Endovask Implantation e Grafts in Aort abd, sonstige	39.79.48↔	Sel Emb m ablösb Ballons von Gef d unteren Extrem
39.72.00↔	Endovask Plast Reko o Okkl v Gef a Kopf u Ha, n.n.bez.	39.79.49↔	Sel Emb m ablösb Ballons von sonstigen Gef, sonstige
39.72.10↔	Selektive Embolisation von intrakraniellen Gefäßen, n.n.bez.	39.79.50↔	Selektive Emb mit Schirmen von sonstigen Gef, n.n.bez.
39.72.11↔	Selektive Emb von intrakr Gef m Partikeln oder Metsp	39.79.51↔	Selektive Emb mit Schirmen von Gefäßen d oberen Extrem
39.72.12↔	SI Emb v intrkr Gf m emb Flüssgk, ablösb Bllns o Schrmn	39.79.52↔	Selektive Embolisation mit Schirmen der Aorta
39.72.13↔	Sel Emb von intrakr Gef d Stents als FlowDiverter	39.79.53↔	Selektive Emb mit Schirmen d Duct arterios apertus
39.72.14↔	Selektive Emb von intrakr Gef mit adhäsivem Embolisat	39.79.54↔	Selektive Embolisation mit Schirmen von thorakalen Gefäßen
39.72.19↔	Selektive Embolisation von intrakraniellen Gefäßen, sonst	39.79.55↔	Selektive Embolisation mit Schirmen von viszeralen Gefäßen
39.72.20↔	Sel Emb von extrk Gef d Kopfes und d Halses, n.n.bez.	39.79.56↔	Selektive Embolisation mit Schirmen von abdominalen Gefäßen
39.72.21↔	Sel Emb v extrk Gef d Kopfes u d Halses m Part o Metsp	39.79.57↔	Selektive Emb mit Schirmen von Gef d unteren Extrem
39.72.22↔	SI Emb v extrk Gf d Kpfs u d Hlss m emb Flüs, abl Bllns o Sch	39.79.58↔	Selektive Embolisation mit Schirmen von spinalen Gefäßen
39.72.24↔	SI Emb v extrk Gf d Kpfs u d Hlss m adhäsivm Embolst	39.79.59↔	Selektive Emb mit Schirmen von sonstigen Gef, sonstige
39.72.29↔	Sel Emb von extrk Gef d Kopfes und d Halses, sonstige	39.79.60↔	Selektive Emb m Partikeln von sonstigen Gef, n.n.bez.
39.72.30↔	Perkutantransluminale Emb e Gefmi d Mikrok, n.n.bez.	39.79.61↔	Selektive Emb mit Partikeln von Gef d oberen Extrem
39.72.31↔	Perktranslum Emb e Gefmi d Mikrok Verw v ein Mikrkath	39.79.62↔	Selektive Embolisation mit Partikeln der Aorta
39.72.32↔	Perktranslum Emb e Gefmi d Mikrok Verw v 2 Mikrkath	39.79.63↔	Selektive Emb mit Partikeln d Duct arterios apertus
39.72.33↔	Perktranslum Emb e Gefmi d Mikrok Verw v 3 Mikrkath	39.79.64↔	Selektive Embolisation mit Partikeln von thorakalen Gefäßen
39.72.34↔	Perktranslum Emb e Gefmi d Mikrok Verw v 4 Mikrkath	39.79.65↔	Selektive Embolisation mit Partikeln von viszeralen Gefäßen
39.72.35↔	Perktranslum Emb e Gefmi d Mikrok Verw v funf Mikrkath	39.79.66↔	Selektive Embolisation mit Partikeln von abdominalen Gefäßen
39.72.39↔	Perktranslum Emb e Gefmi d Mikrok Verw v merh Mikrkath	39.79.67↔	Selektive Emb mit Partikeln von Gef d unteren Extrem
39.72.99↔	Endovask Plast Reko o Okkl von Gef a Kopf und Ha, so	39.79.68↔	Selektive Embolisation mit Partikeln von spinalen Gefäßen
39.73.00↔	Endovask Implant e Graft an d thor Aort, n.n.bez.	39.79.69↔	Selektive Emb m Partikeln von sonstigen Gef, sonstige
39.73.10↔	Endvsk Implnt e Grfts i d Art thrcc, oh Fnstr o Seitn	39.79.70↔	Kthtrtch Vrschl v A mitt Lsr, snst Gf, n.n.bz.
39.73.11↔	Endvsk Implnt e Grfts i d Art thrcc, m Fnstr o Seitn	39.79.71↔	Kathertech Verschluss mitt Laser, an Aa d ob Extrem
39.73.20↔	Endovask Implant e Grafts i d Aort thoracoabdominalis	39.79.72↔	Kathertech Verschluss mittels Laser, an der Aorta
39.73.99↔	Endovask Implant e Graft an d thorakalen Aort, so	39.79.74↔	Kathertech Verschluss mitt Laser, an thorakalen Gef
39.79.00↔	So endovask Korr (von Aneur) an sonst Gef, n.n.bez.	39.79.75↔	Kathertech Verschl mitt Laser, an Gef d unt Extrem
39.79.10↔	Endovask Implant e Grafts an sonstigen Gef, n.n.bez.	39.79.76↔	Kathertech Verschluss mitt Laser, an viszeralen Gef
39.79.11↔	Endovaskuläre Implantation eines Grafts an Viszeralgefäßen	39.79.77↔	Kathertech Verschluss mittels Laser, an abd Gef
39.79.12↔	Endovaskuläre Implantation e Grafts an Gefäßen des Beckens	39.79.79↔	Kathertech Verschluss v Aa mitt Laser, sonst Gef, so
39.79.13↔	Endovaskuläre Implantation e Grafts an abdominalen Gefäßen	39.79.80↔	Kthtrtch Vrschl v A mitt Rdiolf snst Gf, n.n.bz.
39.79.19↔	Endovask Implant e Grafts an sonstigen Gef, sonstige	39.79.81↔	Kathertech Verschluss mitt Radioföq an Aa d ob Extrem
39.79.20↔	CoilEmb oder Verschluss von sonstigen Gef, n.n.bez.	39.79.82↔	Kathertech Verschluss mitt Radiofrequenz an d Aort
39.79.21↔	CoilEmb oder Verschluss von Gefäßen d oberen Extrem	39.79.84↔	Kathertech Verschluss mitt Radioföq an thorakalen Gef
39.79.22↔	Coil-Embolisation oder -Verschluss der Aorta	39.79.85↔	Kathertech Verschl mitt Radioföq an Gef d unt Extrem
39.79.23↔	Coil-Embolisation o -Verschluss des Ductus arteriosus apertus	39.79.86↔	Kathertech Verschluss mitt Radioföq an viszeralen Gef
39.79.24↔	Coil-Embolisation oder -Verschluss von thorakalen Gefäßen	39.79.87↔	Kathertech Verschluss mitt Radiofrequenz an abd Gef
39.79.25↔	Coil-Embolisation oder -Verschluss von viszeralen Gefäßen	39.79.89↔	Kathertech Verschluss mitt Radioföq an sonst Gef, so
39.79.26↔	Coil-Embolisation oder -Verschluss von abdominalen Gefäßen	39.79.99↔	So endovask Korr (von Aneur) an sonstigen Gef, so

Prozedur F33-2

38.16.00↔	Endarterektomie von abdominalen Arterien, n.n.bez.	38.16.16↔	Endarterektomie der A. mesenterialis
38.16.10↔	Endarterektomie von viszeralen Arterien, n.n.bez.	38.16.17↔	Endarterektomie der A. lumbalis
38.16.11↔	Endarterektomie des Truncus coeliacus	38.16.18↔	Endarterektomie der A. iliaca
38.16.12↔	Endarterektomie der A. gastrica	38.16.19↔	Endarterektomie von viszeralen Arterien, sonstige
38.16.13↔	Endarterektomie der A. hepatica	38.16.99↔	Endarterektomie von abdominalen Arterien, sonstige
38.16.14↔	Endarterektomie der A. lienalis	38.36.00↔	Resektion von abdominalen Arterien mit Anastomose, n.n.bez.
38.16.15↔	Endarterektomie der A. renalis	38.36.10↔	Resektion von viszeralen Arterien mit Anastomose, n.n.bez.

38.36.11↔	Resektion des Truncus coeliacus mit Anastomose	38.37.10↔	Resektion von tiefen abdomin Venen mit Anastomose, n.n.bez.
38.36.12↔	Resektion der A. gastrica mit Anastomose	38.37.11↔	Resektion der V. cava inferior mit Anastomose
38.36.13↔	Resektion der A. hepatica mit Anastomose	38.37.12↔	Resektion der V.iliaca mit Anastomose
38.36.14↔	Resektion der A. lienalis mit Anastomose	38.37.19↔	Resektion von tiefen abdomin Venen mit Anastomose, sonst
38.36.15↔	Resektion der A. renalis mit Anastomose	38.37.99↔	Resektion von abdominalen Venen mit Anastomose, sonst
38.36.16↔	Resektion der A. mesenterialis mit Anastomose	38.38.00↔	Resektion von Aa d unteren Extrem mit Anast, n.n.bez.
38.36.17↔	Resektion der A. iliaca mit Anastomose	38.38.10↔	Resektion d A. fem m Anast (communis) (superficialis)
38.36.19↔	Resektion von viszeralen Arterien mit Anastomose, sonst	38.38.11↔	Resektion der A. profunda femoris mit Anastomose
38.36.99↔	Resektion von abdominalen Arterien mit Anastomose, sonst	38.38.12↔	Resektion der A. poplitea mit Anastomose
38.37.00↔	Resektion von abdominalen Venen mit Anastomose, n.n.bez.	38.38.99↔	Resektion von Aa d unteren Extrem mit Anast, sonstige

Prozedur F33-3

39.29.20↔	Gefäss-Shunt oder Bypass an Arterien der oberen Extremität
-----------	--

Prozedur F33-4

38.41↔	Resektion von intrakraniellen Blutgefässen mit Ersatz	39.57.11↔	Plast Reko von intrakr Gef m synthetischem Patch Graft
39.28↔	Extrakraniell-intrakranieller Gefäss-Bypass	39.59.31↔	Sonstige plastische Rekonstruktion e intrakr Gefässes
39.56.11↔	Plastische Rekonstruktion von intrakr Gef m GewPatch		

Prozedur F33-5

39.22.11↔	Bypass zwischen A. carotis und A. carotis	39.22.13↔	Bypass zwischen A. carotis und A. subclavia
39.22.12↔	Bypass zwischen A. carotis und A. vertebralis	39.22.99↔	Bypass zwischen Aorta, A. subclavia und A. carotis, sonst

Prozedur F33-6

38.14.10↔	Endarterektomie von Aorta ascendens und Aortenbogen	39.22.14↔	Bypass zwischen A. carotis und Aorta
38.14.20↔	Endarterektomie der Aorta descendens	39.56.31↔	Plastische Rekonstruktion der thorak Aorta mit Gewebe-Patch
38.34.10↔	Resektion d Aort ascendens und d Aortenbogens m Anast	39.57.31↔	Plast Reko d thorakalen Aort m synth Patch Graft
38.34.20↔	Resektion der Aorta descendens mit Anastomose	39.59.51↔	Sonstige plastische Rekonstruktion der thorakalen Aorta
38.45.10↔	Resektion der thorakalen Aorta mit Ersatz, n.n.bez.	39.73.00↔	Endovask Implant e Graft an d thor Aort, n.n.bez.
38.45.11↔	Resektion Aorta ascendens od des Aortenbogens mit Ersatz	39.73.10↔	Endvsk Implnt e Grfts i d Art thrcc, oh Fnstr o Seitn
38.45.12↔	Resektion der Aorta thoracica mit Ersatz	39.73.11↔	Endvsk Implnt e Grfts i d Art thrcc, m Fnstr o Seitn
38.45.13↔	Resektion der Aorta thoracoabdominalis mit Ersatz	39.73.20↔	Endovask Implant e Grafts i d Aort thoracoabdominalis
38.45.14↔	Resektion der thorakalen Aorta und Ersatz mit Hybridprothese	39.73.99↔	Endovask Implant e Graft an d thorakalen Aort, so
38.45.19↔	Resektion der thorakalen Aorta mit Ersatz, sonstige		

Prozedur F33-7

38.14.30↔	Endarterektomie der Aorta abdominalis	38.36.14↔	Resektion der A. lienalis mit Anastomose
38.14.99↔	Endarterektomie der Aorta, sonstige	38.36.16↔	Resektion der A. mesenterialis mit Anastomose
38.16.00↔	Endarterektomie von abdominalen Arterien, n.n.bez.	38.36.19↔	Resektion von viszeralen Arterien mit Anastomose, sonst
38.16.10↔	Endarterektomie von viszeralen Arterien, n.n.bez.	38.36.99↔	Resektion von abdominalen Arterien mit Anastomose, sonst
38.16.11↔	Endarterektomie des Truncus coeliacus	38.44.00↔	Resektion der Aorta abdominalis mit Ersatz, n.n.bez.
38.16.12↔	Endarterektomie der A. gastrica	38.44.10↔	Resektion der Aorta abdominalis, suprarenal mit Ersatz
38.16.13↔	Endarterektomie der A. hepatica	38.44.11↔	Resektion der Aorta abdominalis, infrarenal mit Ersatz
38.16.14↔	Endarterektomie der A. lienalis	38.44.12↔	Resektion der Aorta abdominalis, juxtarenal mit Ersatz
38.16.16↔	Endarterektomie der A. mesenterialis	38.44.99↔	Resektion der Aorta abdominalis mit Ersatz, sonstige
38.16.19↔	Endarterektomie von viszeralen Arterien, sonstige	38.46↔	Resektion von abdominalen Arterien mit Ersatz
38.16.99↔	Endarterektomie von abdominalen Arterien, sonstige	39.26.00↔	Sonstr intra-abdominaler Gefäss-Shunt oder -Bypass, n.n.bez.
38.34.30↔	Resektion der Aorta abdominalis mit Anastomose	39.26.10↔	Sonstiger intraabd GefShunt o Byp, Viszeralarterien
38.36.00↔	Resektion von abdominalen Arterien mit Anastomose, n.n.bez.	39.26.11↔	Sonstr intra-abdominaler Gefäss-Shunt oder -Bypass, Aorta
38.36.10↔	Resektion von viszeralen Arterien mit Anastomose, n.n.bez.	39.26.19↔	So intraabd GefShunt o Byp, So Viszeralarterien
38.36.11↔	Resektion des Truncus coeliacus mit Anastomose	39.26.99↔	Sonstr intra-abdominaler Gefäss-Shunt oder -Bypass, sonst
38.36.12↔	Resektion der A. gastrica mit Anastomose	39.71.00↔	Endovask Implantation e Grafts in Aort abd, n.n.bez.
38.36.13↔	Resektion der A. hepatica mit Anastomose	39.71.99↔	Endovask Implantation e Grafts in Aort abd, sonstige

Prozedur F33-8

38.16.15↔	Endarterektomie der A. renalis	39.24↔	Aorto-renaler Bypass
38.36.15↔	Resektion der A. renalis mit Anastomose	39.26.12↔	Sonstiger intraabd GefässShunt oder Byp, A. renalis

Prozedur F33-9

39.25.11↔	Aorto-iliacaler Bypass	39.71.11↔	Endvsk Implnt e Grfts i Art abd,aortoil,m Fnstr o Seitn
39.25.21↔	Ilio-iliacaler Bypass	39.71.12↔	Endvsk Imp Grfts i Art abd,Bfprt,aortb,oh Fnstr o Seitn
39.71.10↔	Endvsk Implnt e Grfts i Art abd,aortoil,oh Fnstr o Seitn	39.71.13↔	Endvsk Imp Grfts i Art abd,Bfprt,aortb,m Fnstr o Seitn

Prozedur F33-10

38.38.10↔	Resektion d A. fem m Anast (communis) (superficialis)	39.25.19↔	Aorto-iliaco-femoraler Bypass, aortal, sonstige
38.38.11↔	Resektion der A. profunda femoris mit Anastomose	39.25.20↔	Iliaco-femoraler Bypass, n.n.bez.
38.48.10↔	Res der A. femoralis mit Ersatz (communis) (superficialis)	39.25.22↔	Ilio-femoraler Bypass
38.48.11↔	Resektion der A. profunda femoris mit Ersatz	39.25.29↔	Iliaco-femoraler Bypass, sonstige
39.25.00↔	Aorto-iliaco-femoraler Bypass, n.n.bez.	39.25.99↔	Aorto-iliaco-femoraler Bypass, sonstige
39.25.10↔	Aorto-iliaco-femoraler Bypass, aortal, n.n.bez.	39.29.11↔	Femorofemoraler Gefäss-Shunt oder -Bypass
39.25.12↔	Aorto-femoraler Bypass		

Prozedur F33-11

38.38.12↔	Resektion der A. poplitea mit Anastomose	39.25.13↔	Aorto-poplitealer Bypass
38.48.12↔	Resektion der A. poplitea mit Ersatz	39.25.23↔	Ilio-poplitealer Bypass

Prozedur F33-12

38.48.13↔	Resektion von Arterien des Unterschenkels mit Ersatz	39.25.24↔	Ilio-cruraler Bypass
39.25.14↔	Aorto-cruraler Bypass		

Prozedur F33-13

39.29.12↔	Femoropoplitealer Gefäss-Shunt oder -Bypass	39.29.31↔	Subclaviafemoraler Gefäss-Shunt oder Bypass
39.29.13↔	Femorocruraler Gefäss-Shunt oder -Bypass	39.29.32↔	Axillofemoraler Gefäss-Shunt oder Bypass
39.29.14↔	Femoropedaler Gefäss-Shunt oder -Bypass	39.29.33↔	Femorofemoraler Cross-over-Bypass
39.29.15↔	Popliteocruraler u popliteopedaler Gefäss-Shunt od -Bypass		

Prozedur F33-14

39.25.30↔	Obturator-Bypass (extraanatomisch)	39.27.11↔	AVFistel mit allogenen oder allopl Material f Händi
39.27.10↔	AV-Fistel für Hämodialyse		

Prozedur F33-15

38.44.00↔	Resektion der Aorta abdominalis mit Ersatz, n.n.bez.	38.45.14↔	Resektion der thorakalen Aorta und Ersatz mit Hybridprothese
38.44.10↔	Resektion der Aorta abdominalis, suprarenal mit Ersatz	38.45.19↔	Resektion der thorakalen Aorta mit Ersatz, sonstige
38.44.11↔	Resektion der Aorta abdominalis, infrarenal mit Ersatz	38.45.21↔	Resektion der A. pulmonalis mit Ersatz
38.44.12↔	Resektion der Aorta abdominalis, juxtarenal mit Ersatz	38.45.22↔	Resektion des Truncus brachiocephalicus mit Ersatz
38.44.99↔	Resektion der Aorta abdominalis mit Ersatz, sonstige	39.49.10↔	Revision einer Gefäßanastomose
38.45.10↔	Resektion der thorakalen Aorta mit Ersatz, n.n.bez.	39.49.20↔	Revision eines vaskulären Implantates
38.45.11↔	Resektion Aorta ascendens od des Aortenbogens mit Ersatz	39.49.21↔	Wechsel eines vaskulären Implantates
38.45.12↔	Resektion der Aorta thoracica mit Ersatz	39.49.30↔	Ersatz eines kardialen Conduit
38.45.13↔	Resektion der Aorta thoracoabdominalis mit Ersatz		

ADRG F34**Andere grosse rekonstruktive Gefässeingriffe ohne Herz-Lungen-Maschine**

Jede Prozedur in Tabelle F34-1 außer F34-2

DRG F34A**Andere grosse rekonstruktive Gefässeingriffe ohne Herz-Lungen-Maschine mit äusserst schweren CC**

PCCL > 3

DRG F34B**Andere grosse rekonstruktive Gefässeingriffe ohne Herz-Lungen-Maschine ohne äusserst schwere CC****Prozedur F34-1**

38.14.00↔	Endarterektomie der Aorta, n.n.bez.	38.16.14↔	Endarterektomie der A. lienalis
38.14.10↔	Endarterektomie von Aorta ascendens und Aortenbogen	38.16.15↔	Endarterektomie der A. renalis
38.14.20↔	Endarterektomie der Aorta descendens	38.16.16↔	Endarterektomie der A. mesenterialis
38.14.30↔	Endarterektomie der Aorta abdominalis	38.16.17↔	Endarterektomie der A. lumbalis
38.14.99↔	Endarterektomie der Aorta, sonstige	38.16.18↔	Endarterektomie der A. iliaca
38.16.00↔	Endarterektomie von abdominalen Arterien, n.n.bez.	38.16.19↔	Endarterektomie von viszeralen Arterien, sonstige
38.16.10↔	Endarterektomie von viszeralen Arterien, n.n.bez.	38.16.99↔	Endarterektomie von abdominalen Arterien, sonstige
38.16.11↔	Endarterektomie des Truncus coeliacus	38.34.00↔	Resektion der Aorta mit Anastomose, n.n.bez.
38.16.12↔	Endarterektomie der A. gastrica	38.34.10↔	Resektion d Aort ascendens und d Aortenbogens m Anast
38.16.13↔	Endarterektomie der A. hepatica	38.34.20↔	Resektion der Aorta descendens mit Anastomose

38.34.30↔	Resektion der Aorta abdominalis mit Anastomose	39.25.99↔	Aorto-iliaco-femoraler Bypass, sonstige
38.34.99↔	Resektion der Aorta mit Anastomose, sonstige	39.26.00↔	Sonstr intra-abdominaler Gefäss-Shunt oder -Bypass, n.n.bez.
38.36.00↔	Resektion von abdominalen Arterien mit Anastomose, n.n.bez.	39.26.10↔	Sonstiger intraabd GefShunt o Byp, Viszeralarterien
38.36.10↔	Resektion von viszeralen Arterien mit Anastomose, n.n.bez.	39.26.11↔	Sonstr intra-abdominaler Gefäss-Shunt oder -Bypass, Aorta
38.36.11↔	Resektion des Truncus coeliacus mit Anastomose	39.26.12↔	Sonstiger intraabd GefässShunt oder Byp, A. renalis
38.36.12↔	Resektion der A. gastrica mit Anastomose	39.26.19↔	So intraabd GefShunt o Byp, So Viszeralarterien
38.36.13↔	Resektion der A. hepatica mit Anastomose	39.26.99↔	Sonstr intra-abdominaler Gefäss-Shunt oder -Bypass, sonst
38.36.14↔	Resektion der A. lienalis mit Anastomose	39.27.00↔	Arteriovenöser Shunt für Hämodialyse, n.n.bez.
38.36.15↔	Resektion der A. renalis mit Anastomose	39.27.10↔	AV-Fistel für Hämodialyse
38.36.16↔	Resektion der A. mesenterialis mit Anastomose	39.27.11↔	AVFistel mit allogenem oder allopl Material f Hämidi
38.36.17↔	Resektion der A. iliaca mit Anastomose	39.27.99↔	Arteriovenöser Shunt für Hämodialyse, sonstige
38.36.19↔	Resektion von viszeralen Arterien mit Anastomose, sonst	39.29.00↔	Sonstr (peripherer) Gefäss-Shunt oder -Bypass, n.n.bez.
38.36.99↔	Resektion von abdominalen Arterien mit Anastomose, sonst	39.29.10↔	GefässShunt oder Byp an Aa d unteren Extrem, n.n.bez.
38.37.00↔	Resektion von abdominalen Venen mit Anastomose, n.n.bez.	39.29.11↔	Femorofemoraler Gefäss-Shunt oder -Bypass
38.37.10↔	Resektion von tiefen abdomin Venen mit Anastomose, n.n.bez.	39.29.12↔	Femoropoplitealer Gefäss-Shunt oder -Bypass
38.37.11↔	Resektion der V. cava inferior mit Anastomose	39.29.13↔	Femorocruraler Gefäss-Shunt oder -Bypass
38.37.12↔	Resektion der V. iliaca mit Anastomose	39.29.14↔	Femoropedaler Gefäss-Shunt oder -Bypass
38.37.19↔	Resektion von tiefen abdomin Venen mit Anastomose, sonst	39.29.15↔	Popliteocruraler u popliteopedaler Gefäss-Shunt od -Bypass
38.37.99↔	Resektion von abdominalen Venen mit Anastomose, sonst	39.29.16↔	GefShunt oder Byp an Aa d Unterschenkels und d Fußes
38.38.00↔	Resektion von Aa d unteren Extrem mit Anast, n.n.bez.	39.29.19↔	GefässShunt oder Byp an Aa d unteren Extrem, sonstige
38.38.10↔	Resektion d A. fem m Anast (communis) (superficialis)	39.29.20↔	Gefäss-Shunt oder Bypass an Arterien der oberen Extremität
38.38.11↔	Resektion der A. profunda femoris mit Anastomose	39.29.30↔	S (prphrr) GfShnt o Byp, extraanatsch, n.n.bz.
38.38.12↔	Resektion der A. poplitea mit Anastomose	39.29.31↔	Subclaviafemoraler Gefäss-Shunt oder Bypass
38.38.99↔	Resektion von Aa d unteren Extrem mit Anast, sonstige	39.29.32↔	Axillofemoraler Gefäss-Shunt oder Bypass
38.41↔	Resektion von intrakraniellen Blutgefässen mit Ersatz	39.29.33↔	Femorofemoraler Cross-over-Bypass
38.44.00↔	Resektion der Aorta abdominalis mit Ersatz, n.n.bez.	39.29.39↔	So (peripherer) GefShunt o Byp, extraanatomisch, so
38.44.10↔	Resektion der Aorta abdominalis, suprarenal mit Ersatz	39.29.40↔	Gefäss-Shunt oder -Bypass an Venen
38.44.11↔	Resektion der Aorta abdominalis, infrarenal mit Ersatz	39.29.80↔	Temporärer intraoperativer Shunt, n.n.bez.
38.44.12↔	Resektion der Aorta abdominalis, juxtarenal mit Ersatz	39.29.81↔	Temporärer intraoperativer Shunt, arterioarteriell
38.44.99↔	Resektion der Aorta abdominalis mit Ersatz, sonstige	39.29.82↔	Temporärer intraoperativer Shunt, arteriovenös
38.46↔	Resektion von abdominalen Arterien mit Ersatz	39.29.89↔	Temporärer intraoperativer Shunt, sonstige
38.47.00↔	Resektion von abdominalen Venen mit Ersatz, n.n.bez.	39.29.99↔	Sonstr (peripherer) Gefäss-Shunt oder -Bypass, sonst
38.47.10↔	Resektion von tiefen abdominalen Venen mit Ersatz, n.n.bez.	39.71.00↔	Endovask Implantation e Grafts in Aort abd, n.n.bez.
38.47.11↔	Resektion der V. cava inferior mit Ersatz	39.71.10↔	Endvsk Implnt e Grfts i Art abd,aortoil,oh Fnstr o Seitn
38.47.12↔	Resektion der V. iliaca mit Ersatz	39.71.11↔	Endvsk Implnt e Grfts i Art abd,aortoil,m Fnstr o Seitn
38.47.19↔	Resektion von tiefen abdominalen Venen mit Ersatz, sonst	39.71.12↔	Endvsk Imp Grfts i Art abd,Bfprt,aortb,oh Fnstr o Seitn
38.47.99↔	Resektion von abdominalen Venen mit Ersatz, sonstige	39.71.13↔	Endvsk Imp Grfts i Art abd,Bfprt,aortb,m Fnstr o Seitn
38.48.00↔	Resektion von Aa d unteren Extrem mit Ers, n.n.bez.	39.71.99↔	Endovask Implantation e Grafts in Aort abd, sonstige
38.48.10↔	Res der A. femoralis mit Ersatz (communis) (superficialis)	39.72.00↔	Endovask Plast Reko o Okkl v Gef a Kopf u Ha, n.n.bez.
38.48.11↔	Resektion der A. profunda femoris mit Ersatz	39.72.10↔	Selektive Embolisation von intrakraniellen Gefäßen, n.n.bez.
38.48.12↔	Resektion der A. poplitea mit Ersatz	39.72.11↔	Selektive Emb von intrakr Gef m Partikeln oder Metsp
38.48.13↔	Resektion von Arterien des Unterschenkels mit Ersatz	39.72.12↔	SI Emb v intrkr Gf m emb Flüssgk, ablösb Bllns o Schrmn
38.48.99↔	Resektion von Aa d unteren Extrem mit Ers, sonstige	39.72.13↔	Sel Emb von intrakr Gef d Stents als FlowDiverter
39.22.00↔	Bypass zwischen Aorta, A. subclavia und A. carotis, n.n.bez.	39.72.14↔	Selektive Emb von intrakr Gef mit adhäsivem Embolisat
39.22.10↔	Bypass an der A. carotis, n.n.bez.	39.72.19↔	Selektive Embolisation von intrakraniellen Gefäßen, sonst
39.22.11↔	Bypass zwischen A. carotis und A. carotis	39.72.20↔	Sel Emb von extkr Gef d Kopfes und d Halses, n.n.bez.
39.22.12↔	Bypass zwischen A. carotis und A. vertebralis	39.72.21↔	Sel Emb v extkr Gef d Kopfes u d Halses m Part o Metsp
39.22.13↔	Bypass zwischen A. carotis und A. subclavia	39.72.22↔	SI Emb v extkr Gf d Kpfs u d Hlss m emb Flüs, abl Bllns o Sch
39.22.14↔	Bypass zwischen A. carotis und Aorta	39.72.24↔	SI Emb v extkr Gf d Kpfs u d Hlss m adhäsivm Emblst
39.22.19↔	Bypass an der A. carotis, sonstige	39.72.29↔	Sel Emb von extkr Gef d Kopfes und d Halses, sonstige
39.22.20↔	Bypass an der A. subclavia, n.n.bez.	39.72.30↔	Perkutantransluminale Emb e Gefmi d Mikrok, n.n.bez.
39.22.21↔	Bypass zwischen A. subclavia und Aorta	39.72.31↔	Perktranslum Emb e Gefmi d Mikrok Verw v ein Mikrkath
39.22.29↔	Bypass an der A. subclavia, sonstige	39.72.32↔	Perktranslum Emb e Gefmi d Mikrok Verw v 2 Mikrkath
39.22.99↔	Bypass zwischen Aorta, A. subclavia und A. carotis, sonst	39.72.33↔	Perktranslum Emb e Gefmi d Mikrok Verw v 3 Mikrkath
39.23↔	Sonstiger intrathorakaler, vaskulärer Shunt oder Bypass	39.72.34↔	Perktranslum Emb e Gefmi d Mikrok Verw v 4 Mikrkath
39.24↔	Aorto-renaler Bypass	39.72.35↔	Perktranslum Emb e Gefmi d Mikrok Verw v funf Mikrkath
39.25.00↔	Aorto-iliaco-femoraler Bypass, n.n.bez.	39.72.39↔	Perktranslum Emb e Gefmi d Mikrok Verw v merh Mikrkath
39.25.10↔	Aorto-iliaco-femoraler Bypass, aortal, n.n.bez.	39.72.99↔	Endovask Plast Reko o Okkl von Gef a Kopf und Ha, so
39.25.11↔	Aorto-iliacaler Bypass	39.73.00↔	Endovask Implant e Graff an d thor Aort, n.n.bez.
39.25.12↔	Aorto-femoraler Bypass	39.73.10↔	Endvsk Implnt e Grfts i d Art thrcc, oh Fnstr o Seitn
39.25.13↔	Aorto-poplitealer Bypass	39.73.11↔	Endvsk Implnt e Grfts i d Art thrcc, m Fnstr o Seitn
39.25.14↔	Aorto-cruraler Bypass	39.73.20↔	Endovask Implant e Grafts i d Aort thoracoabdominalis
39.25.19↔	Aorto-iliaco-femoraler Bypass, aortal, sonstige	39.73.99↔	Endovask Implant e Graff an d thorakalen Aort, so
39.25.20↔	Iliaco-femoraler Bypass, n.n.bez.	39.79.00↔	So endovask Korr (von Aneur) an sonst Gef, n.n.bez.
39.25.21↔	Ilio-iliacaler Bypass	39.79.10↔	Endovask Implant e Grafts an sonstigen Gef, n.n.bez.
39.25.22↔	Ilio-femoraler Bypass	39.79.11↔	Endovaskuläre Implantation eines Grafts an Viszeralgefäßen
39.25.23↔	Ilio-poplitealer Bypass	39.79.12↔	Endovaskuläre Implantation e Grafts an Gefäßen des Beckens
39.25.24↔	Ilio-cruraler Bypass	39.79.13↔	Endovaskuläre Implantation e Grafts an abdominalen Gefäßen
39.25.29↔	Iliaco-femoraler Bypass, sonstige	39.79.19↔	Endovask Implant e Grafts an sonstigen Gef, sonstige
39.25.30↔	Obturator-Bypass (extraanatomisch)	39.79.20↔	CoilEmb oder Verschluss von sonstigen Gef, n.n.bez.

39.79.21↔	CoilEmb oder Verschluss von Gefäßen d oberen Extrem	39.79.54↔	Selektive Embolisation mit Schirmen von thorakalen Gefäßen
39.79.22↔	Coil-Embolisation oder -Verschluss der Aorta	39.79.55↔	Selektive Embolisation mit Schirmen von viszeralen Gefäßen
39.79.23↔	Coil-Embolisation o -Verschluss des Ductus arteriosus apertus	39.79.56↔	Selektive Embolisation mit Schirmen von abdominalen Gefäßen
39.79.24↔	Coil-Embolisation oder -Verschluss von thorakalen Gefäßen	39.79.57↔	Selektive Emb mit Schirmen von Gef d unteren Extrem
39.79.25↔	Coil-Embolisation oder -Verschluss von viszeralen Gefäßen	39.79.58↔	Selektive Embolisation mit Schirmen von spinalen Gefäßen
39.79.26↔	Coil-Embolisation oder -Verschluss von abdominalen Gefäßen	39.79.59↔	Selektive Emb mit Schirmen von sonstigen Gef, sonstige
39.79.27↔	CoilEmb oder Verschluss von Gefäßen d unteren Extrem	39.79.60↔	Selektive Emb m Partikeln von sonstigen Gef, n.n.bez.
39.79.28↔	Coil-Embolisation oder -Verschluss von spinalen Gefäßen	39.79.61↔	Selektive Emb mit Partikeln von Gef d oberen Extrem
39.79.29↔	CoilEmb oder Verschluss von sonstigen Gef, sonstige	39.79.62↔	Selektive Embolisation mit Partikeln der Aorta
39.79.30↔	Sel Emb m emb Flüssigk von sonstigen Gef, n.n.bez.	39.79.63↔	Selektive Emb mit Partikeln d Duct arterios apertus
39.79.31↔	Selektive Emb mit emb Flüssigk von Gef d oberen Extrem	39.79.64↔	Selektive Embolisation mit Partikeln von thorakalen Gefäßen
39.79.32↔	Selektive Emb mit embolisierenden Flüssigkeiten d Aort	39.79.65↔	Selektive Embolisation mit Partikeln von viszeralen Gefäßen
39.79.33↔	Selektive Emb mit emb Flüssigk d Duct arterios apertus	39.79.66↔	Selektive Embolisation mit Partikeln von abdominalen Gefäßen
39.79.34↔	Selektive Emb mit emb Flüssigk von thorakalen Gefäßen	39.79.67↔	Selektive Emb mit Partikeln von Gef d unteren Extrem
39.79.35↔	Selektive Emb mit emb Flüssigk von viszeralen Gefäßen	39.79.68↔	Selektive Embolisation mit Partikeln von spinalen Gefäßen
39.79.36↔	Selektive Emb mit emb Flüssigkeiten von abd Gefäßen	39.79.69↔	Selektive Emb m Partikeln von sonstigen Gef, sonstige
39.79.37↔	Selektive Emb m emb Flüssigk von Gef d unteren Extrem	39.79.70↔	Kthtrrch Vrschl v A mtt Lsr, snst Gef, n.n.bz.
39.79.38↔	Selektive Emb mit emb Flüssigk von spinalen Gefäßen	39.79.71↔	Kathertertech Verschluss mitt Laser, an Aa d ob Extrem
39.79.39↔	Sel Emb m emb Flüssigk von sonstigen Gef, sonstige	39.79.72↔	Kathertertech Verschluss mittels Laser, an der Aorta
39.79.40↔	Sel Emb m ablösb Ballons von sonstigen Gef, n.n.bez.	39.79.74↔	Kathertertech Verschluss mitt Laser, an thorakalen Gef
39.79.41↔	Selektive Emb m ablösb Ballons von Gef d oberen Extrem	39.79.75↔	Kathertertech Verschl mitt Laser, an Gef d unt Extrem
39.79.42↔	Selektive Embolisation mit ablösbaren Ballons der Aorta	39.79.76↔	Kathertertech Verschluss mitt Laser, an viszeralen Gef
39.79.43↔	Selektive Emb m ablösb Ballons d Duct arterios apertus	39.79.77↔	Kathertertech Verschluss mittels Laser, an abd Gef
39.79.44↔	Selektive Emb mit ablösb Ballons von thorakalen Gef	39.79.79↔	Kathertertech Verschluss v Aa mitt Laser, sonst Gef, so
39.79.45↔	Selektive Emb mit ablösb Ballons von viszeralen Gef	39.79.80↔	Kthtrrch Vrschl v A mtt Rdiofq snst Gef, n.n.bz.
39.79.46↔	Selektive Emb mit ablösb Ballons von abd Gefäßen	39.79.81↔	Kathertertech Verschluss mitt Radiofq an Aa d ob Extrem
39.79.47↔	Selektive Emb mit ablösb Ballons von spinalen Gefäßen	39.79.82↔	Kathertertech Verschluss mitt Radiofrequenz an d Aort
39.79.48↔	Sel Emb m ablösb Ballons von Gef d unteren Extrem	39.79.84↔	Kathertertech Verschluss mitt Radiofq an thorakalen Gef
39.79.49↔	Sel Emb m ablösb Ballons von sonstigen Gef, sonstige	39.79.85↔	Kathertertech Verschl mitt Radiofq an Gef d unt Extrem
39.79.50↔	Selektive Emb mit Schirmen von sonstigen Gef, n.n.bez.	39.79.86↔	Kathertertech Verschluss mitt Radiofq an viszeralen Gef
39.79.51↔	Selektive Emb mit Schirmen von Gefäßen d oberen Extrem	39.79.87↔	Kathertertech Verschluss mitt Radiofrequenz an abd Gef
39.79.52↔	Selektive Embolisation mit Schirmen der Aorta	39.79.89↔	Kathertertech Verschluss mitt Radiofq an sonst Gef, so
39.79.53↔	Selektive Emb mit Schirmen d Duct arterios apertus	39.79.99↔	So endovask Korr (von Aneur) an sonstigen Gef, so

Prozedur F34-2

38.16.00↔	Endarterektomie von abdominalen Arterien, n.n.bez.	38.36.14↔	Resektion der A. lienalis mit Anastomose
38.16.10↔	Endarterektomie von viszeralen Arterien, n.n.bez.	38.36.15↔	Resektion der A. renalis mit Anastomose
38.16.11↔	Endarterektomie des Truncus coeliacus	38.36.16↔	Resektion der A. mesenterialis mit Anastomose
38.16.12↔	Endarterektomie der A. gastrica	38.36.17↔	Resektion der A. iliaca mit Anastomose
38.16.13↔	Endarterektomie der A. hepatica	38.36.19↔	Resektion von viszeralen Arterien mit Anastomose, sonst
38.16.14↔	Endarterektomie der A. lienalis	38.36.99↔	Resektion von abdominalen Arterien mit Anastomose, sonst
38.16.15↔	Endarterektomie der A. renalis	38.37.00↔	Resektion von abdominalen Venen mit Anastomose, n.n.bez.
38.16.16↔	Endarterektomie der A. mesenterialis	38.37.10↔	Resektion von tiefen abdomin Venen mit Anastomose, n.n.bez.
38.16.17↔	Endarterektomie der A. lumbalis	38.37.11↔	Resektion der V. cava inferior mit Anastomose
38.16.18↔	Endarterektomie der A. iliaca	38.37.12↔	Resektion der V.iliaca mit Anastomose
38.16.19↔	Endarterektomie von viszeralen Arterien, sonstige	38.37.19↔	Resektion von tiefen abdomin Venen mit Anastomose, sonst
38.16.99↔	Endarterektomie von abdominalen Arterien, sonstige	38.37.99↔	Resektion von abdominalen Venen mit Anastomose, sonst
38.36.00↔	Resektion von abdominalen Arterien mit Anastomose, n.n.bez.	38.38.00↔	Resektion von Aa d unteren Extrem mit Anast, n.n.bez.
38.36.10↔	Resektion von viszeralen Arterien mit Anastomose, n.n.bez.	38.38.10↔	Resektion d A. fem m Anast (communis) (superficialis)
38.36.11↔	Resektion des Truncus coeliacus mit Anastomose	38.38.11↔	Resektion der A. profunda femoris mit Anastomose
38.36.12↔	Resektion der A. gastrica mit Anastomose	38.38.12↔	Resektion der A. poplitea mit Anastomose
38.36.13↔	Resektion der A. hepatica mit Anastomose	38.38.99↔	Resektion von Aa d unteren Extrem mit Anast, sonstige

ADRG F35**Andere kardiothorakale Eingriffe ohne Herz-Lungen-Maschine, ohne komplizierende Prozeduren**

Prozedur in Tabelle F35-1

DRG F35A**Andere kardiothorakale Eingriffe ohne Herz-Lungen-Maschine, ohne komplizierende Prozeduren, Alter > 2 Jahre und < 10 Jahre oder äusserst schwere CC**

Alter < 10 Jahre oder PCCL > 3

DRG F35B**Andere kardiothorakale Eingriffe ohne Herz-Lungen-Maschine, ohne komplizierende Prozeduren, Alter > 9 Jahre, ohne äusserst schwere CC**

Prozedur F35-1

35.00↔	Valvulotomie am geschlossenen Herzen, Klappe nicht bez	36.39.12↔	Neuanlage eines Koronararterienbypass
35.01↔	Valvulotomie am geschlossenen Herzen, Aortenklappe	36.39.13↔	Transposition von Koronararterien
35.02↔	Valvulotomie am geschlossenen Herzen, Mitralklappe	36.39.14↔	HerzRevask m fr A. mamm intTx (IMATx)
35.03↔	Valvulotomie am geschlossenen Herzen, Pulmonalklappe	36.39.99↔	Sonstige Herz-Revaskularisation, sonstige
35.04↔	Valvulotomie am geschlossenen Herzen, Trikuspidalklappe	36.91↔	Korrektur eines Koronargefäss-Aneurysmas
35.11.00↔	Valvplast d Aortklapp a off Herz, oh Ers, n.n.bez.	36.99.00↔	Sonstige Operationen an Herzgefässen n.n.bez.
35.11.10↔	Valvulotomie der Aortenklappe am offenen Herzen	36.99.10↔	Intrakoronare Stammzelltherapie, n.n.bez.
35.11.20↔	Rk d Artklpp a off Hrzt, oh Ers, b kng Klppnm d Hrzt	36.99.11↔	Intrakor Stammzth oh Anr v Stammzfrakt o kult Verm
35.11.99↔	Valvuloplastik d Aortklapp a off Herz, oh Ers, So	36.99.12↔	Intrakor Stammzth m Anr v Stammzfrakt o kult Verm
35.19.00↔	Valvuloplastik a off Herz, oh Ers, So Klapp, n.n.bez.	36.99.19↔	Intrakoronare Stammzelltherapie, sonstige
35.19.10↔	Rk e AVKlp a off Hrzt, oh Ers, b kng Klppnm d Hrzt	36.99.20↔	Operationen bei kongenitalen Anomalien der Herzgefässe
35.19.11↔	Rk e Trncsklpp a off Hrzt, oh Ers, b kng Klppnm d Hrzt	36.99.30↔	Rekonstruktion des Koronarostiums
35.19.99↔	Valvuloplastik a off Herz, oh Ers, So Klapp, So	36.99.40↔	Sympathektomie der Koronararterien
35.29.00↔	Herzklappenersatz, sonstige Klappe, n.n.bez.	36.99.99↔	Sonstige Operationen an Herzgefässen, sonstige
35.29.10↔	Ers d AVKlappe b kongenitalen Klappenanomalien d Herz	37.10↔	Inzision am Herzen n.n.bez.
35.29.20↔	Ers d TruncusKlap b kongenitalen Klappenom d Herz	37.11.00↔	Kardiotomie, n.n.bez.
35.29.99↔	Herzklappenersatz, sonstige Klappe, sonstige	37.11.10↔	Epikardiale, endokardiale und epimyokardiale Inzision
35.31↔	Papillarmuskeloperation	37.11.99↔	Kardiotomie, sonstige
35.32↔	Sehnenfaden-Operation	37.12↔	Perikardiotomie
35.39.00↔	Op an and an d Herzkl angrenz Strukturen, n.n.bez.	37.24.00↔	Perikardiopsie, n.n.bez.
35.39.10↔	Supravalvuläre Resektion, Herzklappe, n.n.bez.	37.24.10↔	Geschlossene [perkutane] [Nadel-] Biopsie des Perikards
35.39.11↔	Supravalvuläre Resektion, Aortenklappe	37.24.20↔	Offene Perikardiopsie
35.39.12↔	Supravalvuläre Resektion, Pulmonalklappe	37.24.99↔	Perikardiopsie, sonstige
35.39.19↔	Supravalvuläre Resektion, sonstige Herzklappe	37.25.00↔	Herzbiopsie, n.n.bez.
35.39.99↔	Op an and an d Herzkl angrenz Strukturen, sonstige	37.25.10↔	Geschlossene [perkutane] [Nadel-] Biopsie des Myokards
35.43.00↔	Vergröss e besteh Ventrikelseptumdefektes, n.n.bez.	37.25.20↔	Transvasale Biop des Endokards, Myokards u Endomyokards
35.43.10↔	Vergröss e besteh Ventrikelseptumdefektes, off Tech	37.25.30↔	Herzbiopsie, offen
35.43.99↔	Vergrosserung e besteh Ventrikelseptumdefektes, so	37.25.99↔	Herzbiopsie, sonstige
35.50↔	Korrektur von nicht näher bez Herzseptdef mit Prothese	37.31.00↔	Perikardektomie, n.n.bez.
35.51↔	Korr e Vorhofseptumdefektes m Prothese, offene Technik	37.31.10↔	Perikardektomie, partiell
35.53↔	Korr e Ventrikelseptumdefektes m Prothese, off Zugang	37.31.20↔	Perikardektomie, total
35.54↔	Korrektur von Endokardkissendefekten (AV-Kanal) mit Prothese	37.31.30↔	Adhäsiolyse am Perikard
35.60↔	Korrektur e nicht bez Herzseptumdefektes mit BioGraft	37.31.99↔	Perikardektomie, sonstige
35.61↔	Korrektur eines Vorhofseptumdefektes mit Bio-Graft	37.32↔	Aneurysmektomie am Herzen
35.62↔	Korrektur eines Ventrikelseptumdefektes mit Bio-Graft	37.33.00↔	Exz o Destr v and Lös o Gew d Herz, off Zug, n.n.bez.
35.63↔	Korr von Endokardkissendefekten (AV-Kanal) mit Bio-Graft	37.33.10↔	Exz o Destr a Reizleitungssystem, off Zugang, n.n.bez.
35.70↔	Sonstige Ni näh bez Korr von Ni näh bez Herzseptdef	37.33.11↔	Exz o Dstr a Reizlssystem, off Zug, abltv Mssn b Tchryrrhythmie
35.71↔	Sonstige nicht näher bez Korr e Vorhofseptumdefektes	37.33.19↔	Exz o Destr a Reizleitungssystem, off Zugang, sonstige
35.72.00↔	Korrektur eines Ventrikelseptumdefektes, n.n.bez.	37.33.20↔	Exz von and Läsion oder Gew d Herzens, offener Zugang
35.72.10↔	Verschluss eines erworbenen Ventrikelseptumdefektes	37.33.30↔	Destr von and Läsion oder Gew d Herz, offener Zugang
35.72.99↔	Korrektur eines Ventrikelseptumdefektes, sonstige	37.33.99↔	Exz o Destr von and Lös o Gew d Herz, off Zugang, so
35.73↔	So und Ni näh bez Korr von Endokardkissendef (Avkan)	37.35↔	Partielle Ventrikulektomie
35.91↔	Interatriale Transposition des venösen Rückflusses	37.41↔	Implant von prothetischem herzunterst System a Herz
35.92↔	Erzeug e Cond zwischen rechtem Ventrikel und Pulmonart	37.49↔	Sonst plastische Rekonstruktion am Herzen und Perikard
35.93↔	Erzeugen eines Conduits zwischen linkem Ventrikel und Aorta	37.4x.00↔	Plastische Rekonstruktion von Herz und Perikard, n.n.bez.
35.94↔	Erzeugen eines Conduits zwischen Vorhof und Pulmonalarterie	37.4x.10↔	Naht des Perikardes (nach Verletzung)
35.98.00↔	Sonstige Operationen an Herzsepten, n.n.bez.	37.4x.11↔	Plastische Rekonstruktion des Perikards, sonstige
35.98.99↔	Sonstige Operationen an Herzsepten, sonstige	37.4x.20↔	Naht des Myokardes (nach Verletzung)
35.99.00↔	Sonstige Operationen an Herzklappen, n.n.bez.	37.4x.21↔	Plastische Rekonstruktion des Myokard, sonstige
35.99.10↔	Sonstige Operationen b kong Klappenom d Herz, n.n.bez.	37.4x.99↔	Plastische Rekonstruktion von Herz und Perikard, sonst
35.99.11↔	Sonstige Op b kong Klappenom d Herz, Aortklapp	37.52↔	Implantation eines kompletten Herzersatzsystems
35.99.12↔	Sonstige Operationen b kong Klappenom d Herz, Mitralkl	37.53↔	Ers o Repar d thor Einheit e kompl Herzersatzsyst
35.99.13↔	Sonstige Op b kong Klappenom d Herz, Pulmonalklappe	37.54↔	Ers o Rpr v snst implntbr Bstndt e kompl Hrzrstzstzst
35.99.14↔	Sonstige Op b kong Klappenom d Herz, Trikuspidalklappe	37.61.00↔	Implantation einer intraaortalen Ballonpumpe, n.n.bez.
35.99.15↔	So Op b kong Klappenom d Herz, AV o Trunkusklappe	37.61.10↔	Implantation e intraaortalen Ballonpumpe, offen chir
35.99.19↔	Sonstige Op b kong Klappenom d Herz, sonstige Klapp	37.61.20↔	Dauer d Beh mit einer intraaortalen Ballonp, n.n.bez.
35.99.20↔	Sonstige Operationen an Herzklappen, minimal-invasiv	37.61.21↔	Dauer d Beh m e Intraaort Ballonp: weniger als 48 Std
35.99.99↔	Sonstige Operationen an Herzklappen, sonstige	37.61.22↔	Dauer d Beh m e Intraaort Ballonp: 48 bis unter 96 Std
36.03↔	Koronarangioplastik am offenen Thorax	37.61.29↔	Dauer d Beh mit e intraaortalen Ballonp: mehr Stunden
36.17↔	Abdomino-koronarer Arterien-Bypass	37.61.99↔	Implantation einer intraaortalen Ballonpumpe, sonstige
36.2↔	Myokard-Revaskularisation mit Arterien-Implantat	37.62↔	Einsetzen von nicht-implantierbarem herzunterstütz System
36.31↔	Transmyokardiale Revaskularisation am offenen Thorax	37.63.00↔	Reparatur von herzunterstützendem System, n.n.bez.
36.32↔	Sonstige transmyokardiale Revaskularisation	37.63.10↔	Isl Pmpw(N offn chr)e extrk Pmp(Kreislp o Zntrpm),nmbz
36.33↔	Endoskopische transmyokardiale Revaskularisation	37.63.11↔	Isl Pmpw(N offn chr)e extrk Pmp(Kreislp o Zntrpm),unvnt
36.34↔	Perkutane transmyokardiale Revaskularisation	37.63.12↔	Isl Pmpw(N offn chr)e extrk Pmp(Kreislp o Zntrpm),bv
36.39.00↔	Sonstige Herz-Revaskularisation, n.n.bez.	37.63.19↔	Isl Pmpwch(N offn chr)e extrk Pmp(Kreislp o Zntrpm),s
36.39.10↔	Herz-Revaskularisation durch Koronararterienpatch	37.63.20↔	Isol Pumpwech (Ni offn chir) e parak Pumpe, n.n.bez.
36.39.11↔	Revision eines Koronararterienbypass	37.63.21↔	Isol Pumpwech (Ni offn chir) e parak Pumpe, univentr

37.63.22↔	Isol Pumpenwechsel (Ni offen chir) e parak Pumpe, biv	38.04.20↔	Inzision der Aorta descendens
37.63.29↔	Isol Pumpwech (Ni offen chir) e parak Pumpe, sonstige	38.04.30↔	Inzision der Aorta abdominalis
37.63.99↔	Reparatur von herzunterstützendem System, sonstige	38.04.99↔	Inzision der Aorta, sonstige
37.64.00↔	Entfernung von herzunterstützenden Systemen, n.n.bez.	38.05.00↔	Inzision von anderen thorakalen Gefässen, n.n.bez.
37.64.10↔	Entfernung einer intraaortalen Ballonpumpe	38.05.10↔	Inzision von anderen thorakalen Arterien
37.64.20↔	Entfernung einer extrakorporalen Pumpe	38.05.20↔	Inzision von thorakalen Venen, n.n.bez.
37.64.30↔	Entfernung einer parakorporalen Pumpe	38.05.21↔	Inzision von thorakalen tiefen Venen
37.64.40↔	Entf eines kompletten Herzersatzsystems (Kunstherz)	38.05.29↔	Inzision von thorakalen Venen, sonstige
37.64.50↔	Entfernung einer intrakorporalen Pumpe	38.05.99↔	Inzision von anderen thorakalen Gefässen, sonstige
37.64.60↔	Entfernung eines äußeren Myokardunterstützungssystems	38.07.00↔	Inzision von abdominalen Venen, n.n.bez.
37.64.70↔	Entf e transvasal platzierten axial Pumpe z Kreislunt	38.07.10↔	Inzision von tiefen abdominalen Venen, n.n.bez.
37.64.99↔	Entfernung von herzunterstützenden Systemen, sonstige	38.07.11↔	Inzision der V. cava inferior
37.65.00↔	Implant von äusserlichem herzunterst System, n.n.bez.	38.07.12↔	Inzision der V. iliaca
37.65.10↔	Implnt(ffn chr)e extrk Pmp(z.B. Kreislp o Zntrpm),nnbz	38.07.19↔	Inzision von tiefen abdominalen Venen, sonstige
37.65.11↔	Imp(ffn chr)e extrk Pmp(z.B. Kreislp o Zntrpm),unvnt	38.07.99↔	Inzision von abdominalen Venen, sonstige
37.65.12↔	Implnt(ffn chr)e extrk Pmp(z.B. Kreislp o Zntrpm),bv	38.15.00↔	Endarterektomie der anderen thorakalen Gefässe, n.n.bez.
37.65.19↔	Implnt(ffn chr)e extrk Pmp(z.B. Kreislp o Zntrpm),so	38.15.10↔	Endarterektomie der A. subclavia
37.65.20↔	Implant (offen chir) e parakorporalen Pumpe, n.n.bez.	38.15.20↔	Endarterektomie des Truncus brachiocephalicus
37.65.21↔	Implant (offen chir) e parak Pumpe, univentrikulär	38.15.30↔	Endarterektomie der A. pulmonalis
37.65.22↔	Implantation (offen chir) e parakorporalen Pumpe, biv	38.15.40↔	Endarterektomie der V. pulmonalis
37.65.29↔	Implant (offen chir) e parakorporalen Pumpe, sonstige	38.15.99↔	Endarterektomie der anderen thorakalen Gefässe, sonst
37.65.50↔	Dauer d Beh m e univentr extrak Pumpe, n.n.bez.	38.35.00↔	Resektion von thorakalen Gefässen mit Anastomose, n.n.bez.
37.65.51↔	Dauer d Bh m e unvnt extrk Pmp: wng als 48 Std	38.35.10↔	Resektion von thorakalen Arterien mit Anastomose, n.n.bez.
37.65.52↔	Dauer d Bh m e unvnt extrk Pmp: 48 bs unt 96 Std	38.35.11↔	Resektion der A. subclavia mit Anastomose
37.65.53↔	Dauer d Beh m e univentr extrak Pumpe: 96 Std u läng	38.35.12↔	Resektion des Truncus brachiocephalicus mit Anastomose
37.65.60↔	Dauer d Beh mit e biv extrakorporalen Pumpe, n.n.bez.	38.35.13↔	Resektion der A. pulmonalis mit Anastomose
37.65.61↔	Dauer d Beh m e biv extrak Pumpe: weniger als 48 Std	38.35.19↔	Resektion von thorakalen Arterien mit Anastomose, sonst
37.65.62↔	Dauer d Beh m e biv extrak Pumpe: 48 bis unter 96 Std	38.35.20↔	Resektion von thorakalen Venen mit Anastomose, n.n.bez.
37.65.69↔	Dauer d Beh mit e biv extrak Pumpe: mehr Stunden	38.35.21↔	Resektion der V. pulmonalis mit Anastomose
37.65.99↔	Implant von äusserlichem herzunterst System, sonstige	38.35.22↔	Resektion der V. subclavia mit Anastomose
37.66.00↔	Einsetz von implantbar herzunterst System, n.n.bez.	38.35.23↔	Resektion der V. cava superior mit Anastomose
37.66.10↔	Implant (offen chir) e intrakorporalen Pumpe, n.n.bez.	38.35.28↔	Res von thorakalen von sonstigen tiefen Venen m Anast
37.66.11↔	Implant (offen chir) e intrakorp Pumpe, univentrikulär	38.35.29↔	Resektion von thorakalen Venen mit Anastomose, sonstige
37.66.12↔	Implantation (offen chir) e intrakorporalen Pumpe, biv	38.35.99↔	Resektion von thorakalen Gefässen mit Anastomose, sonst
37.66.19↔	Implant (offen chir) e intrakorporalen Pumpe, sonstige	38.45.00↔	Resektion von thorakalen Blutgefässen mit Ersatz, n.n.bez.
37.66.99↔	Einsetz von implantbar herzunterst System, sonstige	38.45.10↔	Resektion der thorakalen Aorta mit Ersatz, n.n.bez.
37.67↔	Implantation eines herzmuskelstimulierenden Systems	38.45.11↔	Resektion Aorta ascendens od des Aortenbogens mit Ersatz
37.68.00↔	Einsetz von perkut ext herzunterst System, n.n.bez.	38.45.12↔	Resektion der Aorta thoracica mit Ersatz
37.68.10↔	Prkt Enf e Intraaort Bllnp (IABP), Bh Dauer n.n.bz.	38.45.13↔	Resektion der Aorta thoracoabdominalis mit Ersatz
37.68.11↔	Prkt Enf e Intraaort Bllnp(IABP),Bh Dauer bs unt48Std	38.45.14↔	Resektion der thorakalen Aorta und Ersatz mit Hybridprothese
37.68.12↔	Prkt Enf e Intraaort Bllnp(IABP),Bhdl Dauer zw48u95Std	38.45.19↔	Resektion der thorakalen Aorta mit Ersatz, sonstige
37.68.19↔	Prkt Enf e Intraaort Bllnp (IABP), Bhdl Dauer mhr Std	38.45.20↔	Resektion sonstr thorakaler Arterien mit Ersatz, n.n.bez.
37.68.20↔	Implnt e intvs,unvnt,axial Pmp z Kreislnt,Dauer nnbz	38.45.21↔	Resektion der A. pulmonalis mit Ersatz
37.68.21↔	Imp intvs,unvnt,axial Pmp z Kreislnt,Dauer d Bh bs unt48Std	38.45.22↔	Resektion des Truncus brachiocephalicus mit Ersatz
37.68.22↔	Imp intvs,unvnt,axial Pmp z Kreislnt,Dauer zw48u95Std	38.45.29↔	Resektion sonstiger thorakaler Arterien mit Ersatz
37.68.23↔	Imp intvs,unvnt,axial Pmp z Kreislnt,Dauer zw96u119Std	38.45.30↔	Resektion thorakaler Venen mit Ersatz, n.n.bez.
37.68.29↔	Imp intvs,unvnt,axial Pmp z Kreislnt,Dauer120Std u mhr	38.45.31↔	Resektion der V. cava superior mit Ersatz
37.68.30↔	Implnt e intvs, bv, axial Pmp z Kreislnt, Dauer n.n.bz.	38.45.38↔	Resektion sonstiger tiefer thorakaler Venen mit Ersatz
37.68.31↔	Imp intvs,bv,axial Pmp z Kreislnt,Dauer d Bh bs unt48Std	38.45.39↔	Resektion thorakaler Venen mit Ersatz, sonstige
37.68.32↔	Implnt e intvs,bv,axial Pmp z Kreislnt,Dauer zw48u95Std	38.45.99↔	Resektion von thorakalen Blutgefässen mit Ersatz, sonst
37.68.33↔	Implnt e intvs,bv,axial Pmp z Kreislnt,Dauer zw96u119Std	38.47.00↔	Resektion von abdominalen Venen mit Ersatz, n.n.bez.
37.68.39↔	Implnt e intvs,bv,axial Pmp z Kreislnt,Dauer120Std u mhr	38.47.10↔	Resektion von tiefen abdominalen Venen mit Ersatz, n.n.bez.
37.68.40↔	Entfernung einer intravasalen axialen Pumpe, n.n.bez.	38.47.11↔	Resektion der V. cava inferior mit Ersatz
37.68.41↔	Entf einer intravasalen, univentrikulären axialen Pumpe	38.47.12↔	Resektion der V. iliaca mit Ersatz
37.68.42↔	Entf einer intravasalen, biventrikulären axialen Pumpe	38.47.19↔	Resektion von tiefen abdominalen Venen mit Ersatz, sonst
37.68.49↔	Entfernung einer intravasalen, axialen Pumpe, sonstige	38.47.99↔	Resektion von abdominalen Venen mit Ersatz, sonstige
37.68.99↔	Einsetz von perkut ext herzunterst System, sonstige	38.63.00↔	Sonst Exzision von Gefässen der oberen Extremität, n.n.bez.
37.91↔	Offene Herzmassage	38.63.10↔	Sonst Exzision von Arterien der oberen Extremität, n.n.bez.
37.99.00↔	Sonstige Operationen an Herz und Perikard, n.n.bez.	38.63.11↔	Sonstige Exzision von Arterien der Hand
37.99.10↔	Intramyokardiale Stammzelltherapie, n.n.bez.	38.63.19↔	Sonst Exzision von Arterien der oberen Extremität, sonst
37.99.11↔	Intramyok Stammzth oh Anr v Stammzfrakt o kult Verm	38.63.20↔	Sonst Exzision von Venen der oberen Extremität, n.n.bez.
37.99.12↔	Intramyok Stammzth m Anr v Stammzfrakt o kult Verm	38.63.21↔	Sonst Exzision von tiefen Venen der oberen Extremität
37.99.19↔	Intramyokardiale Stammzelltherapie, sonstige	38.63.29↔	Sonst Exzision von Venen der oberen Extremität, sonst
37.99.20↔	Operationen bei kongenitalen Anomalien des Herzens, n.n.bez.	38.63.99↔	Sonst Exzision von Gefässen der oberen Extremität, sonst
37.99.29↔	Operationen bei kongenitalen Anomalien des Herzens, sonst	38.64.00↔	Sonstige Exzision der Aorta, n.n.bez.
37.99.30↔	Ligatur eines Herzohres	38.64.10↔	Sonstige Exzision der thorakalen Aorta
37.99.80↔	Reoperation an Herz und Perikard	38.64.20↔	Sonstige Exzision der Aorta abdominalis
37.99.99↔	Sonstige Operationen an Herz und Perikard, sonstige	38.64.99↔	Sonstige Exzision der Aorta, sonstige
38.04.00↔	Inzision der Aorta, n.n.bez.	38.65.00↔	Sonstige Exzision von thorakalen Gefässen, n.n.bez.
38.04.10↔	Inzision von Aorta ascendens und Aortenbogen	38.65.10↔	Sonstige Exzision von thorakalen Arterien

38.65.20↔	Sonstige Exzision von thorakalen Venen, n.n.bez.	38.85.28↔	So chir Verschluss von sonst tiefen thorakalen Venen
38.65.21↔	Sonstige Exzision der V. cava superior	38.85.29↔	So chir Verschluss von thorakalen Venen, sonstige
38.65.22↔	Sonstige Exzision von sonstigen tiefen thorakalen Venen	38.85.99↔	So chir Verschluss von and thorakalen Gef, sonstige
38.65.29↔	Sonstige Exzision von thorakalen Venen, sonstige	39.0x.00↔	Shunt einer systemischen zur Pulmonalarterie, n.n.bez.
38.65.99↔	Sonstige Exzision von thorakalen Gefässen, sonstige	39.0x.10↔	Anast zwischen A. subcl u A. pulmon (BlalockTaussig)
38.85.00↔	So chir Verschluss von and thorakalen Gef, n.n.bez.	39.0x.11↔	Anast zw Aort u A. pulmon dextra (WaterstonCooley)
38.85.10↔	So chir Verschluss von and thorakalen Aa, n.n.bez.	39.0x.12↔	Anst zw Art dscndns u A. plmn snstr (PttsSmith)
38.85.11↔	Sonstiger chirurgischer Verschluss der A. subclavia	39.0x.13↔	Anast zwischen A. pulmon sinistra und A. pulmon dextra
38.85.12↔	Sonstiger chirurgischer Verschluss der A. pulmonalis	39.0x.20↔	Prothesenshunt zwischen A. pulmonalis und Aorta, zentral
38.85.13↔	Sonstiger chirurgischer Verschluss des Truncus brachiocephalicus	39.0x.21↔	Prothesenshunt zwischen A. pulmonalis und Aorta, peripher
38.85.19↔	So chir Verschluss von and thorakalen Aa, sonstige	39.0x.23↔	Pulmonalarterielles Banding
38.85.20↔	So chir Verschluss von thorakalen Venen, n.n.bez.	39.0x.24↔	Shunt e systemischen z Pulmonart, DamusKayStanselOp
38.85.21↔	Sonstiger chirurgischer Verschluss der V. cava superior	39.0x.99↔	Shunt einer systemischen zur Pulmonalarterie, sonstige
38.85.22↔	Sonstiger chirurgischer Verschluss der V. pulmonalis	97.44↔	Nicht-operatives Entfernen von herzunterstützenden Systemen
38.85.23↔	Sonstiger chirurgischer Verschluss der V. subclavia		

ADRG F36**Intensivmedizinische Komplexbehandlung > 392 / 552 Aufwandsp. bei Krankheiten und Störungen des Kreislaufsystems, mit bestimmter OR-Prozedur**

Intensivmedizinische Komplexbehandlung > 392 / 552 Aufwandspunkte und Bestimmte OR-Prozeduren oder Prozedur in Tabelle F36-1

DRG F36Z**Intensivmedizinische Komplexbehandlung > 392 / 552 Aufwandsp. bei Krankheiten und Störungen des Kreislaufsystems, mit bestimmter OR-Prozedur****Prozedur F36-1**

16.98.11↔	Rekonstruktion der Orbitawand mit mikrovasculärem Lappen	76.46.10↔	So Reko an and Gschk m mikrovascanast Transplantat
18.71.14↔	Ohrmuschelaufbau, partiell mit mikrovasculärem Lappen	83.43.12↔	Entn e sonst Lappentx m mikrovask Anast aus M o Fsz
18.71.24↔	Ohrmuschelaufbau, total mit mikrovasculärem Lappen	83.82.40↔	Tx e snst Lppntx m mkrvsk Anst aus M o Fsz, Kpf u H
25.2x.14↔	Prt Glsskt, trnsr Zg, Rk m fr mkrvsknst Tx	83.82.41↔	Tx e snst Lppntx m mkrvsk Anst aus M o Fsz, Schl u Axill
25.2x.24↔	Prt Glsskt, trnsmnd Zg, Rk m fr mkrvsknst Tx	83.82.42↔	Tx e snst Lppntx m mkrvsk Anst aus M o Fsz, Ob u Ellb
25.2x.34↔	Pelviglekt, transor Zug, Reko m fr mikrovascanast Tx	83.82.43↔	Tx e snst Lppntx m mkrvsk Anst aus M o Fsz, Unt
25.2x.44↔	Plvglkt, trnsmnd Zg, Rk m fr mkrvsknst Tx	83.82.44↔	Tx e so Lppntx m mkrvsk Anst aus M o Fsz, Brw, Bauch u Rücken
25.2x.54↔	Pelviglossomekt, Reko m fr mikrovascanast Tx	83.82.45↔	Tx e so Lppntx m mkrvsk Anst aus M o Fsz, Leist u Gnrg u Gsäß
25.3x.14↔	Vllst Glsskt, trnsr Zg, Rk m fr mkrvsknst Tx	83.82.46↔	Tx e snst Lppntx m mkrvsk Anst aus M o Fsz, Unt Extrm
25.3x.24↔	Vllst Glsskt, trnsmnd Zg, Rk m fr mkrvsknst Tx	83.82.47↔	Tx e snst Lppntx m mkrvsk Anst aus M o Fsz, And Lk
25.3x.39↔	Vollständige Pelviglekt, transoraler Zugang, m so Reko	86.73.30↔	Anbr von fr Lappen mit mikrovasculärer Anast an d Hand
25.3x.44↔	Vllst Plvglkt, trnsmnd Zg, Rk m fr mkrvsknst Tx	86.78.10↔	Anbr v fr Lp m mkrvsk Anst a Kpf (auss Lp u Mnd)
25.3x.54↔	Vollst Pelviglossomekt, Reko m fr mikrovascanast Tx	86.78.11↔	Anbr von fr Lappen mit mikrovasculärer Anast a Hals
25.4x.14↔	Rd Glsskt, trnsr Zg, Rk m fr mkrvskulanst Tx	86.78.12↔	Anbr von fr Lp m mikrovask Anast an Schulter und Oba
25.4x.24↔	Rd Glsskt, trnsmnd Zg, Rk m fr mkrvsknst Tx	86.78.13↔	Anbr von fr Lp mit mikrovasculärer Anast a Unterarm
25.4x.34↔	Rd Plvglkt, trnsr Zg, Rk m fr mkrvsknst Tx	86.78.14↔	Anbr von fr Lp m mikrovask Anast an Bruw und Rücken
25.4x.44↔	Rd Plvglkt, trnsmnd Zg, Rk m fr mkrvsknst Tx	86.78.15↔	Anbr von fr Lp mit mikrovasculärer Anast an Bauchreg
25.4x.54↔	Rad Pelviglossomekt, Reko m fr mikrovascanast Tx	86.78.16↔	Anbr von fr Lp m mikrovask Anast an d Leist u Genreg
27.59.40↔	So Plast Reko an Lip und Mund m fr mikrovascanast Tx	86.78.17↔	Anbr von fr Lappen mit mikrovasculärer Anast a Gesäß
29.33.12↔	Part Pharyngekt, Reko m fr mikrovascanast Tx	86.78.18↔	Anbr von fr Lp m mikrovask Anast an d unteren Extrem
29.33.21↔	Tt Phryngkt, Rk m fr mkrvsknst Tx, fr Drmtr o Mgnhchzg	86.78.19↔	Anbr von fr Lp mit mikrovasculärer Anast an And Lok
29.4x.12↔	Plst Rk a Phr, m mkrvsk anstmsiertm Tx, Drmtr o Mgnhchzg		
30.3x.15↔	Vollständige Laryekt, Reko m fr mikrovascanast Tx		
30.4x.15↔	Rad Laryekt, m Pharyngekt, Reko m fr mikrovascanast Tx		

ADRG F38**Mässig komplexe rekonstruktive Gefässeingriffe ohne Herz-Lungen-Maschine**

Prozedur in Tabelle F38-1

DRG F38Z**Mässig komplexe rekonstruktive Gefässeingriffe ohne Herz-Lungen-Maschine****Prozedur F38-1**

38.16.00↔	Endarterektomie von abdominalen Arterien, n.n.bez.	38.16.14↔	Endarterektomie der A. lienalis
38.16.10↔	Endarterektomie von viszerale Arterien, n.n.bez.	38.16.15↔	Endarterektomie der A. renalis
38.16.11↔	Endarterektomie des Truncus coeliacus	38.16.16↔	Endarterektomie der A. mesenterialis
38.16.12↔	Endarterektomie der A. gastrica	38.16.17↔	Endarterektomie der A. lumbalis
38.16.13↔	Endarterektomie der A. hepatica	38.16.18↔	Endarterektomie der A. iliaca

38.16.19↔	Endarterektomie von viszeralen Arterien, sonstige	38.36.99↔	Resektion von abdominalen Arterien mit Anastomose, sonst
38.16.99↔	Endarterektomie von abdominalen Arterien, sonstige	38.37.00↔	Resektion von abdominalen Venen mit Anastomose, n.n.bez.
38.36.00↔	Resektion von abdominalen Arterien mit Anastomose, n.n.bez.	38.37.10↔	Resektion von tiefen abdomin Venen mit Anastomose, n.n.bez.
38.36.10↔	Resektion von viszeralen Arterien mit Anastomose, n.n.bez.	38.37.11↔	Resektion der V. cava inferior mit Anastomose
38.36.11↔	Resektion des Truncus coeliacus mit Anastomose	38.37.12↔	Resektion der V. iliaca mit Anastomose
38.36.12↔	Resektion der A. gastrica mit Anastomose	38.37.19↔	Resektion von tiefen abdomin Venen mit Anastomose, sonst
38.36.13↔	Resektion der A. hepatica mit Anastomose	38.37.99↔	Resektion von abdominalen Venen mit Anastomose, sonst
38.36.14↔	Resektion der A. lienalis mit Anastomose	38.38.00↔	Resektion von Aa d unteren Extrem mit Anast, n.n.bez.
38.36.15↔	Resektion der A. renalis mit Anastomose	38.38.10↔	Resektion d A. fem m Anast (communis) (superficialis)
38.36.16↔	Resektion der A. mesenterialis mit Anastomose	38.38.11↔	Resektion der A. profunda femoris mit Anastomose
38.36.17↔	Resektion der A. iliaca mit Anastomose	38.38.12↔	Resektion der A. poplitea mit Anastomose
38.36.19↔	Resektion von viszeralen Arterien mit Anastomose, sonst	38.38.99↔	Resektion von Aa d unteren Extrem mit Anast, sonstige

ADRG F39

Unterbindung und Stripping von Venen

Prozedur in Tabelle F39-2

DRG F39A

Unterbindung und Stripping von Venen mit bestimmtem beidseitigem Eingriff oder Ulzeration oder äusserst schweren oder schweren CC

Hauptdiagnose in Tabelle F39-1 oder PCCL > 2 oder mindestens zwei Prozeduren in Tabelle F39-3 oder Beidseitige Prozedur in Tabelle F39-3

DRG F39B

Unterbindung und Stripping von Venen ohne bestimmten beidseitigen Eingriff, ohne Ulzeration, ohne äusserst schwere oder schwere CC

Hauptdiagnose F39-1

170.23	Atheroskl ExtremitätArt: Becken-Bein-Typ, mit Ulzeration	183.0	Varizen untere Extremitäten mit Ulzerat
170.24	Atheroskl ExtremitätArt: Becken-Bein-Typ, mit Gangrän	183.2	Varizen unt Extremitäten m Ulzerat u Entzündung

Prozedur F39-2

38.09.00↔	Inzision von Venen der unteren Extremität, n.n.bez.	38.63.11↔	Sonstige Exzision von Arterien der Hand
38.09.10↔	Inzision von tiefen Venen der unteren Extremität	38.63.19↔	Sonst Exzision von Arterien der oberen Extremität, sonst
38.09.99↔	Inzision von Venen der unteren Extremität, sonstige	38.63.20↔	Sonst Exzision von Venen der oberen Extremität, n.n.bez.
38.30↔	Gefässresektion, Lokalisation n.n.bez.	38.63.21↔	Sonst Exzision von tiefen Venen der oberen Extremität
38.39.00↔	Resektion von Venen d unteren Extrem m Anast, n.n.bez.	38.63.29↔	Sonst Exzision von Venen der oberen Extremität, sonst
38.39.10↔	Resektion von Venen der unt Extremität mit Anastomose, tiefe	38.63.99↔	Sonst Exzision von Gefässen der oberen Extremität, sonst
38.39.99↔	Resektion von Venen d unteren Extrem m Anast, sonstige	38.67.00↔	Sonstige Exzision von abdominalen Venen, n.n.bez.
38.40↔	Resektion von Blutgefässen mit Ersatz, Lokalisation n.n.bez.	38.67.10↔	Sonst Exzision von tiefen abdominalen Venen, n.n.bez.
38.49.00↔	Resektion von Venen der unt Extremität mit Ersatz, n.n.bez.	38.67.11↔	Sonstige Exzision der V. cava inferior
38.49.10↔	Resektion von tiefen Venen der unteren Extremität mit Ersatz	38.67.12↔	Sonstige Exzision der V. iliaca
38.49.99↔	Resektion von Venen der unteren Extremität mit Ersatz, sonst	38.67.19↔	Sonst Exzision von tiefen abdominalen Venen, sonst
38.50↔	Ligatur und Stripping von Varizen, Lokalisation n.n.bez.	38.67.99↔	Sonstige Exzision von abdominalen Venen, sonstige
38.52↔	Ligatur und Stripping von anderen Varizen an Kopf und Hals	38.69↔	Sonstige Exzision von Venen der unteren Extremität
38.53↔	Ligatur und Stripping von Varizen der oberen Extremität	38.80↔	Sonstiger chir Verschluss von Gef, Lok n.n.bez.
38.55↔	Ligatur von thorakalen Varizen	38.83.00↔	So chir Verschluss von Gef d ob Extrem, n.n.bez.
38.57↔	Ligatur und Stripping von abdominalen Varizen	38.83.10↔	Sonstiger chir Verschluss von Aa d ob Extrem, n.n.bez.
38.59.00↔	Ligat u Stripp von Varizen d unteren Extrem, n.n.bez.	38.83.11↔	Sonst chirurgischer Verschluss von Arterien der Hand
38.59.10↔	Lgt,Exz u Strpp v Vrz u Vv. prfrnts d unt Extrm(Is slbstst Engr)	38.83.19↔	Sonstiger chir Verschluss von sonstigen Aa d ob Extrem
38.59.20↔	Crossektomie u Stripp v Varizen d unt Extrem, n.n.bez.	38.83.20↔	So chir Verschluss von Venen d ob Extrem, n.n.bez.
38.59.21↔	Crossektomie und Stripping, V. saphena magna	38.83.21↔	Sonstiger chir Verschluss von tiefen Venen d ob Extrem
38.59.22↔	Crossektomie und Stripping, V. saphena parva	38.83.29↔	So chir Verschluss von Venen d ob Extrem, sonstige
38.59.23↔	Crossektomie und Stripping, Vv. saphenae magna et parva	38.83.99↔	So chir Verschluss von Gef d ob Extrem, sonstige
38.59.30↔	(Isolierte) Crossektomie, n.n.bez.	38.89↔	Sonstiger chir Verschluss von Venen d unteren Extrem
38.59.31↔	(Isolierte) Crossektomie, V. saphena magna	39.30.00↔	Naht von Blutgefässen, n.n.bez.
38.59.32↔	(Isolierte) Crossektomie, V. saphena parva	39.30.99↔	Naht von Blutgefässen, sonstige
38.59.33↔	(Isolierte) Crossektomie, Vv. saphena magna et parva	39.32.00↔	Naht einer Vene, n.n.bez.
38.59.40↔	Lokale Lasertherapie von Varizen	39.32.10↔	Naht einer Vene an Kopf und Hals, n.n.bez.
38.59.50↔	Endoluminale Therapie von Varizen	39.32.11↔	Naht einer intrakraniellen Vene
38.59.51↔	Endovenöse Lasertherapie von Varizen [EVLV]	39.32.19↔	Naht einer Vene an Kopf und Hals, sonstige
38.59.52↔	Endovenöse Radiofrequenzablation von Varizen	39.32.30↔	Naht einer thorakalen Vene, n.n.bez.
38.59.59↔	Endoluminale Therapie von Varizen, sonstige	39.32.31↔	Naht der V. cava superior
38.59.99↔	Ligat und Stripping von Varizen d unteren Extrem, so	39.32.32↔	Naht der V. brachiocephalica
38.60↔	Sonstige Exzision von Gefässen, Lokalisation n.n.bez.	39.32.39↔	Naht einer thorakalen Vene, sonstige
38.63.00↔	Sonst Exzision von Gefässen der oberen Extremität, n.n.bez.	39.32.40↔	Naht einer abdominalen Vene, n.n.bez.
38.63.10↔	Sonst Exzision von Arterien der oberen Extremität, n.n.bez.	39.32.41↔	Naht der V. cava inferior

39.32.42↔	Naht der V. iliaca communis und V. iliaca interna	39.99.23↔	Operationen bei kongenitalen Anomalien der V. cava
39.32.49↔	Naht einer abdominalen Vene, sonstige	39.99.24↔	Op b kong Kollateralgefäßen und Unifokalisierung
39.32.99↔	Naht einer Vene, sonstige	39.99.30↔	Kathinterv Verschluss d Duct arterios Botalli, n.n.bez
39.99.00↔	Sonstige Operationen an Blutgefäßen, n.n.bez.	39.99.31↔	Kathinterv Verschluss d Duct arterios Botalli, m Coil
39.99.10↔	Aortopexie	39.99.32↔	Kthntrv Vrschl d Dct artrios Btl, m AmpltzDctOccldr
39.99.20↔	Operationen bei kongenitalen Gefäßanomalien, n.n.bez.	39.99.38↔	Kathinterv Verschluss d Duct arterios Botalli, So
39.99.21↔	Op b kngntr Anmlie d Artsthms(Stns)o b untrbr Artbnbn	39.99.39↔	Operationen bei sonstigen kongenitalen Gefäßanomalien
39.99.22↔	Op b kong Anom d A. o V. pulmonalis o b A. lusoria	39.99.99↔	Sonstige Operationen an Blutgefäßen, sonstige

Prozedur F39-3

38.59.21↔	Crossektomie und Stripping, V. saphena magna	38.59.31↔	(Isolierte) Crossektomie, V. saphena magna
38.59.22↔	Crossektomie und Stripping, V. saphena parva	38.59.32↔	(Isolierte) Crossektomie, V. saphena parva
38.59.23↔	Crossektomie und Stripping, Vv. saphenae magna et parva	38.59.33↔	(Isolierte) Crossektomie, Vv. saphena magna et parva

ADRG F41**Invasive kardiologische Diagnostik bei akutem Myokardinfarkt**

Hauptdiagnose in Tabelle F41-1 und Prozedur in Tabelle F41-2

DRG F41A**Invasive kardiologische Diagnostik bei akutem Myokardinfarkt mit äusserst schweren CC**

PCCL > 3

DRG F41B**Invasive kardiologische Diagnostik bei akutem Myokardinfarkt ohne äusserst schwere CC****Hauptdiagnose F41-1**

I21.0	Akuter transmuraler Myokardinfarkt Vorderwand	I21.9	Akuter Myokardinfarkt, nnbez
I21.1	Akuter transmuraler Myokardinfarkt Hinterwand	I22.0	Rezidivierender Myokardinfarkt Vorderwand
I21.2	Akuter transmuraler Myokardinf an sonst Lok	I22.1	Rezidivierender Myokardinfarkt Hinterwand
I21.3	Akuter transmuraler Myokardinf an nnbez Lok	I22.8	Rezidivierender Myokardinfarkt an sonst Lok
I21.4	Akuter subendokardialer Myokardinfarkt	I22.9	Rezidivierender Myokardinfarkt an nnbez Lok

Prozedur F41-2

37.21‡↔	Rechtsherzkatheter	88.52‡↔	Angiokardiographie von Strukturen des rechten Herzens
37.22‡↔	Linksherzkatheter	88.53‡↔	Angiokardiographie von Strukturen des linken Herzens
37.23‡↔	Kombinierter Rechts- und Linksherzkatheter	88.54‡↔	Kombinierte Angiokardiographie des re u li Herzens
37.28‡↔	Intrakardiale Echokardiographie (IKE)	88.55‡↔	Koronare Arteriographie mit einem einzigen Katheter
88.43‡↔	Arteriographie der Pulmonalarterien	88.56‡↔	Koronare Arteriographie mit zwei Kathetern
88.50‡↔	Angiokardiographie, n.n.bez.	88.57‡↔	Sonst und nicht näher bezeichnete koronare Arteriographie

ADRG F43**Beatmung > 24 Stunden bei Krankheiten und Störungen des Kreislaufsystems**

Dauer der maschinellen Beatmung > 24 Stunden

DRG F43A**Beatmung > 24 Stunden bei Krankheiten und Störungen des Kreislaufsystems, Alter < 10 Jahre**

Alter < 10 Jahre

DRG F43B**Beatmung > 24 Stunden bei Krankheiten und Störungen des Kreislaufsystems, Alter > 9 Jahre, mit äusserst schweren CC**

PCCL > 3

DRG F43C**Beatmung > 24 Stunden bei Krankheiten und Störungen des Kreislaufsystems, Alter > 9 Jahre, ohne äusserst schwere CC**

DRG F45 Frührehabilitation bei Krankheiten und Störungen des Kreislaufsystems

Frührehabilitation

DRG F45Z Frührehabilitation bei Krankheiten und Störungen des Kreislaufsystems**DRG F46 Invasive kardiologische Diagnostik ausser bei akutem Myokardinfarkt, mehr als 2 Belegungstage, mit komplexer Diagnose**

Mindestens eine Prozedur in Tabelle F46-2 und Hauptdiagnose in Tabelle F46-1 und Verweildauer > 2 Tage

DRG F46A Invasive kardiologische Diagnostik ausser bei akutem Myokardinfarkt, mehr als 2 Belegungstage, mit komplexer Diagnose, Alter < 14 Jahre

Alter < 14 Jahre

DRG F46B Invasive kardiologische Diagnostik ausser bei akutem Myokardinfarkt, mehr als 2 Belegungstage, mit komplexer Diagnose, Alter > 13 Jahre**Hauptdiagnose F46-1**

I27.0	Primäre pulmonale Hypertonie	Q22.3	Sonst angeborene Fehlbildung Pulmonalklappe
I31.1	Chronische konstriktive Perikarditis	Q22.4	Angeborene Trikuspidalklappenstenose
I42.0	Dilatative Kardiomyopathie	Q22.5	Ebstein-Anomalie
I42.1	Hypertrophische obstruktive Kardiomyopathie	Q22.6	Hypoplastisches Rechtsherzsyndrom
I42.2	Sonstige hypertrophische Kardiomyopathie	Q22.8	Sonst angeborene Fehlbildung Trikuspidalklappe
I42.3	Eosinophile endomyokardiale KH	Q22.9	Angeborene Fehlbildung Trikuspidalklappe, nnbez
I42.4	Endokardfibroelastose	Q23.0	Angeborene Aortenklappenstenose
I42.5	Sonstige restriktive Kardiomyopathie	Q23.1	Angeborene Aortenklappeninsuffizienz
I42.6	Alkoholische Kardiomyopathie	Q23.2	Angeborene Mitralklappenstenose
I42.7	Kardiomyopathie d AM od sonst exog Subst	Q23.3	Angeborene Mitralklappeninsuffizienz
I42.80	Arrhythmogene rechtsventr Kardiomyopathie [ARVCM]	Q23.4	Hypoplastisches Linksherzsyndrom
I42.88	Sonstige Kardiomyopathien	Q23.8	Sonst angeborene Fehlbildung Aorten- u Mitralklappe
I42.9	Kardiomyopathie, nnbez	Q23.9	Angeborene Fehlbildung Aorten- u Mitralklappe, nnbez
I46.0	Herzstillstand m erfolgreicher Wiederbelebung	Q24.0	Dextrokardie
I47.2	Ventrikuläre Tachykardie	Q24.1	Lävokardie
I49.0	Kammerflattern u Kammerflimmern	Q24.2	Cor triatriatum
I50.00	Prim Rechtsherzinsuff	Q24.3	Infundibuläre Pulmonalstenose
I50.01	Sek Rechtsherzinsuff	Q24.4	Angeborene subvalvuläre Aortenstenose
I50.11	Linksherzinsuff, oh Beschw	Q24.5	Fehlbildung Koronargefäße
I50.12	Linksherzinsuff, m Beschw b stark Belast	Q24.6	Angeborener Herzblock
I50.13	Linksherzinsuff, m Beschw b leichter Belast	Q24.8	Sonst nbez angeborene Fehlbildungen Herz
I50.14	Linksherzinsuff, m Beschw i Ruhe	Q24.9	Angeborene Fehlbildung Herz, nnbez
I50.19	Linksherzinsuffiz, nnbez	Q25.0	Offener Ductus arteriosus
I50.9	Herzinsuffizienz, nnbez	Q25.1	Koarktation Aorta
Q20.0	Truncus arteriosus communis	Q25.2	Atresie Aorta
Q20.1	Re Doppelausstromventrikel [Double outlet right ventricle]	Q25.3	Stenose Aorta (angeboren)
Q20.2	Linker Doppelausstromventrikel [Double outlet left ventricle]	Q25.4	Sonstige angeborene Fehlbildungen Aorta
Q20.3	Diskordante ventrikuloarterielle Verbindung	Q25.5	Atresie A pulmonalis
Q20.4	Doppeleinstromventrikel [Double inlet ventricle]	Q25.6	Stenose A pulmonalis (angeboren)
Q20.5	Diskordante atrioventrikuläre Verbindung	Q25.7	Sonst angeborene Fehlbildung A pulmonalis
Q20.6	Vorhofisomerismus	Q25.8	Sonst angeborene Fehlbildung große Aa
Q20.8	Sonst angeb Fehlbildung Herzhöhlen u verbind Strukturen	Q25.9	Angeborene Fehlbildung große Aa, nnbez
Q20.9	Angeb Fehlbildung Herzhöhlen u verbind Strukturen, nnbez	Q26.0	Angeborene Stenose V cava
Q21.0	Ventrikelseptumdefekt	Q26.1	Persistenz linken V cava superior
Q21.1	Vorhofseptumdefekt	Q26.2	Totale Fehleinmündung Lungenvenen
Q21.2	Defekt Vorhof- u Kammerseptum	Q26.3	Partielle Fehleinmündung Lungenvenen
Q21.3	Fallot-Tetralogie	Q26.4	Fehleinmündung Lungenvenen, nnbez
Q21.4	Aortopulmonaler Septumdefekt	Q26.5	Fehleinmündung Pfortader
Q21.80	Fallot-Pentalogie	Q26.6	Fistel zw V portae u A hepatica (angeboren)
Q21.88	Sonst angeborene Fehlbildung der Herzsepten	Q26.8	Sonst angeborene Fehlbildung große Venen
Q21.9	Angeborene Fehlbildung Herzseptum, nnbez	Q26.9	Angeborene Fehlbildung große Vene, nnbez
Q22.0	Pulmonalklappenatresie	Z01.80	Abklärung Disposition für maligne Herzrhythmusstörungen
Q22.1	Angeborene Pulmonalklappenstenose	Z01.81	Abklärung Disposition für Kardiomyopathien
Q22.2	Angeborene Pulmonalklappeninsuffizienz		

Prozedur F46-2

37.21†↔	Rechtsherzkatheter	88.50†↔	Angiokardiographie, n.n.bez.
37.22†↔	Linksherzkatheter	88.52†↔	Angiokardiographie von Strukturen des rechten Herzens
37.23†↔	Kombinierter Rechts- und Linksherzkatheter	88.53†↔	Angiokardiographie von Strukturen des linken Herzens
37.26†↔	Invasiver elektrophysiologischer Test durch Katheter	88.54†↔	Kombinierte Angiokardiographie des re u li Herzens
37.27†↔	Herz-Mapping	88.55†↔	Koronare Arteriographie mit einem einzigen Katheter
37.28†↔	Intrakardiale Echokardiographie (IKE)	88.56†↔	Koronare Arteriographie mit zwei Kathetern
88.43†↔	Arteriographie der Pulmonalarterien	88.57†↔	Sonst und nicht näher bezeichnete koronare Arteriographie

ADRG F48**Geriatrische frührehabilitative Komplexbehandlung bei Krankheiten und Störungen des Kreislaufsystems**

Geriatrische frührehabilitative Komplexbehandlung und keine Hauptdiagnose in Tabelle F48-1

DRG F48Z**Geriatrische frührehabilitative Komplexbehandlung bei Krankheiten und Störungen des Kreislaufsystems****Hauptdiagnose F48-1**

B37.6	Candida-Endokarditis	I33.9	Akute Endokarditis, nicht näher bezeichnet
I01.1	Akute rheumatische Endokarditis	I38	Endokarditis, Herzklappe nnbez
I33.0	Akute und subakute infektiöse Endokarditis		

ADRG F49**Invasive kardiologische Diagnostik ausser bei akutem Myokardinfarkt**

Keine Hauptdiagnose in Tabelle F49-1 und mindestens eine Prozedur in Tabelle F49-2

DRG F49A**Invasive kardiologische Diagnostik ausser bei akutem Myokardinfarkt, mehr als 2 Belegungstage, mit komplexem Eingriff, mit äusserst schweren CC**

(Verweildauer > 2 Tage oder PCCL > 3) und (Prozedur in Tabelle F49-3 oder Dialyse) und PCCL > 3

DRG F49B**Invasive kardiologische Diagnostik ausser bei akutem Myokardinfarkt, mehr als 2 Belegungstage, ohne komplexen Eingriff, mit äusserst schweren CC**

(Verweildauer > 2 Tage oder PCCL > 3) und PCCL > 3

DRG F49C**Invasive kardiologische Diagnostik ausser bei akutem Myokardinfarkt, mehr als 2 Belegungstage, mit komplexem Eingriff, ohne äusserst schwere CC**

(Verweildauer > 2 Tage oder PCCL > 3) und (Prozedur in Tabelle F49-3 oder Dialyse)

DRG F49D**Invasive kardiologische Diagnostik ausser bei akutem Myokardinfarkt, mehr als 2 Belegungstage, ohne komplexen Eingriff, ohne äusserst schwere CC**

Verweildauer > 2 Tage oder PCCL > 3

DRG F49E**Invasive kardiologische Diagnostik ausser bei akutem Myokardinfarkt, weniger als 3 Belegungstage****DRG F49F****Invasive kardiologische Diagnostik ausser bei akutem Myokardinfarkt, ein Belegungstag**

Verweildauer ist gleich 1 Tag

Hauptdiagnose F49-1

I21.0	Akuter transmuraler Myokardinfarkt Vorderwand	I21.9	Akuter Myokardinfarkt, nnbez
I21.1	Akuter transmuraler Myokardinfarkt Hinterwand	I22.0	Rezidivierender Myokardinfarkt Vorderwand
I21.2	Akuter transmuraler Myokardinf an sonst Lok	I22.1	Rezidivierender Myokardinfarkt Hinterwand
I21.3	Akuter transmuraler Myokardinf an nnbez Lok	I22.8	Rezidivierender Myokardinfarkt an sonst Lok
I21.4	Akuter subendokardialer Myokardinfarkt	I22.9	Rezidivierender Myokardinfarkt an nnbez Lok

Prozedur F49-2

37.21†↔	Rechtsherzkatheter	88.50†↔	Angiokardiographie, n.n.bez.
37.22†↔	Linksherzkatheter	88.52†↔	Angiokardiographie von Strukturen des rechten Herzens
37.23†↔	Kombinierter Rechts- und Linksherzkatheter	88.53†↔	Angiokardiographie von Strukturen des linken Herzens
37.26†↔	Invasiver elektrophysiologischer Test durch Katheter	88.54†↔	Kombinierte Angiokardiographie des re u li Herzens
37.27†↔	Herz-Mapping	88.55†↔	Koronare Arteriographie mit einem einzigen Katheter
37.28†↔	Intrakardiale Echokardiographie (IKE)	88.56†↔	Koronare Arteriographie mit zwei Kathetern
88.43†↔	Arteriographie der Pulmonalarterien	88.57†↔	Sonst und nicht näher bezeichnete koronare Arteriographie

Prozedur F49-3

00.21†↔	Intravaskuläre Bildgebung von extrakraniellen Hirngefässen	37.23†↔	Kombinierter Rechts- und Linksherzkatheter
00.22†↔	Intravaskuläre Bildgebung von intrathorakalen Gefässen	37.26†↔	Invasiver elektrophysiologischer Test durch Katheter
00.23†↔	Intravaskuläre Bildgebung von peripheren Gefässen	92.05.00†↔	Krdvsk u hämtp Szntgr u Rdioistfntktstdie, n.n.bz.
00.24.00†↔	Intravaskuläre Bildgebung der Koronargefässe, n.n.bez.	92.05.09†↔	Kardvask u hämatop Szintigr u Radioisofunktstudie, So
00.24.10†↔	Intrvsklär Ultrs d Krnrgfäss (IVUS), oh Flssmssng	92.05.10†↔	Myokardperfusionsszintigraphie, n.n.bez.
00.24.11†↔	Intrvsklär Ultrs d Krnrgfäss (IVUS), m Flssmssng	92.05.11†↔	Myokardperfusionsszintigraphie in Ruhe
00.24.99†↔	Intravaskuläre Bildgebung der Koronargefässe, sonstige	92.05.12†↔	Myokardperfusionsszintigraphie mit physikalischer Belastung
00.25†↔	Intravaskuläre Bildgebung der Nierengefässe	92.05.13†↔	Myokardperfusionsszintigraphie m pharmakologischer Bel
00.28†↔	Intravaskuläre Bildgebung, sonstige bezeichnete Gefässe	92.05.14†↔	Single Photon Emission Computed Tomography (SPECT)
00.29†↔	Intravaskuläre Bildgebung, nicht näher bezeichnete Gefässe	92.05.19†↔	Myokardperfusionsszintigraphie, sonstige

ADRG F50**Ablative Massnahmen bei Tachyarrhythmie**

Prozedur in Tabelle F50-1

DRG F50A**Ablative Massnahmen bei Tachyarrhythmie mit komplexer Ablation**

Prozedur in Tabelle F50-2 und Prozedur in Tabelle F50-3 oder Prozedur in Tabelle F50-4

DRG F50B**Ablative Massnahmen bei Tachyarrhythmie ohne komplexe Ablation, mit komplizierendem Eingriff, mit äusserst schweren CC**

Mindestens eine Prozedur in Tabelle F50-5 und PCCL > 3

DRG F50C**Ablative Massnahmen bei Tachyarrhythmie ohne komplexe Ablation, mit komplizierendem Eingriff, ohne äusserst schwere CC**

Mindestens eine Prozedur in Tabelle F50-5

DRG F50D**Ablative Massnahmen bei Tachyarrhythmie ohne komplexe Ablation, ohne komplizierenden Eingriff****Prozedur F50-1**

37.34.00↔	Exz o Destr v and Lös o Gew d Herz, so Zug, n.n.bez.	37.34.14↔	Ablation mit Hilfe dreidimensionaler Mappingverfahren
37.34.10↔	Ablation bei Tachyarrhythmien, n.n.bez.	37.34.15↔	Kryoablation
37.34.11↔	Konventionelle Radiofrequenz-Ablation	37.34.16↔	Multipolare phasenverschobene Radiofrequenzablation
37.34.12↔	Gekühlte Ablation	37.34.19↔	Sonstige Ablation bei Tachyarrhythmien
37.34.13↔	Ablation mit anderen Energiequellen	37.34.99↔	Exz o Destr von and Lös o Gew d Herz, so Zugang, so

Prozedur F50-2

37.90.20↔	Transseptale Katheteruntersuch des linken Herzens, n.n.bez.	37.90.29↔	Transseptale Katheteruntersuch des linken Herzens, sonst
37.90.21↔	Kathetertechnische transseptale Punktion		

Prozedur F50-3

37.34.14↔	Ablation mit Hilfe dreidimensionaler Mappingverfahren
-----------	---

Prozedur F50-4

00.66.00↔	Prkt trnsm Krngioplast [PTCA] o Krn Athrkt, n.n.bez.	00.66.29↔	Koronarangioplastik [PTCA], mit Ballons, sonstige
00.66.10↔	Perkutaner translu Verschl e Fistel d Herzkranzgefässe	00.66.99↔	Prkt trnsm Krngioplast [PTCA] o Krn Athrkt, S
00.66.20↔	Koronarangioplastik [PTCA], mit Ballons, n.n.bez.	35.41.00↔	Vergrosserung e bestehenden Vorhofseptumdefektes, n.n.bez.
00.66.21↔	Krngioplast [PTCA] m mdkmtnfreistzndn Blns	35.41.10↔	Vergrosserung e besteh Vorhofseptumdefektes, off Tech
00.66.22↔	Korangioplast [PTCA] mit Akbeschichteten Ballons	35.41.20↔	Vergross e besteh Vorhofseptumdefektes, geschl Tech

35.41.99↔	Vergrosserung e bestehenden Vorhofseptumdefektes, sonst	35.98.19↔	Prktntrnsmnln Vrschl e Vhsptmdfks, S
35.42.00↔	Bildung von Herzseptumdefekten, n.n.bez.	35.98.30↔	Perkutanentransluminalen Vrschl e Vsd
35.42.10↔	Bildung von Herzseptumdefekten, offene Technik	35.99.00↔	Sonstige Operationen an Herzklappen, n.n.bez.
35.42.20↔	Bildung von Herzseptumdefekten, geschlossene Technik	35.99.10↔	Sonstige Operationen b kong Klappanom d Herz, n.n.bez.
35.42.99↔	Bildung von Herzseptumdefekten, sonstige	35.99.11↔	Sonstige Op b kong Klappanom d Herz, Aortklapp
35.43.20↔	Vergross e besteh Ventrikelseptumdefektes, geschl Tech	35.99.12↔	Sonstige Operationen b kong Klappanom d Herz, Mitralkl
35.53↔	Korr e Ventrikelseptumdefektes m Prothese, off Zugang	35.99.13↔	Sonstige Op b kong Klappanom d Herz, Pulmonalklappe
35.55↔	Korr e Ventrikelseptumdefektes m Prothese, geschlossen	35.99.14↔	Sonstige Op b kong Klappanom d Herz, Trikuspidalklappe
35.61↔	Korrektur eines Vorhofseptumdefektes mit Bio-Graft	35.99.15↔	So Op b kong Klappanom d Herz, AV o Trunkusklappe
35.62↔	Korrektur eines Ventrikelseptumdefektes mit Bio-Graft	35.99.19↔	Sonstige Op b kong Klappanom d Herz, sonstige Klap
35.96.00↔	Perkutane transluminale Valvuloplastik, n.n.bez.	35.99.20↔	Sonstige Operationen an Herzklappen, minimal-invasiv
35.96.09↔	Perkutane transluminale Valvuloplastik, sonstige	35.99.99↔	Sonstige Operationen an Herzklappen, sonstige
35.96.10↔	Perkutane Valvuloplastik, n.n.bez.	36.04↔	Thrombolytische Koronararterieninfusion
35.96.20↔	Endovaskuläre Mitralklappenrekonstruktion, n.n.bez.	36.06↔	Einsetz von Koronarstent(s) ohne MedFreisetzung
35.96.21↔	Endovaskuläre Mitralklappenrekonstruktion, transarteriell	36.07.00↔	Einsetz Koronarstent(s) m MedFreistz, n.n.bez.
35.96.22↔	Endovaskuläre Mitralklappenrekonstruktion, transvenös	36.07.10↔	Einsetz Koronarstent(s) m MedFreistz, bioresob Stent(s)
35.96.23↔	Mitralklappenanuloplastik, endovaskulär	36.07.99↔	Einsetz Koronarstent(s) m MedFreistz, sonstige
35.96.29↔	Endovaskuläre Mitralklappenrekonstruktion, sonstige	36.32↔	Sonstige transmyokardiale Revaskularisation
35.98.10↔	Prktntrnsmnln Vrschl e Vhsptmdfks, n.n.bez.	37.90.00↔	Einsetz von Vorrichtungen ins linke Herzohr, n.n.bez.
35.98.11↔	Prktrnsl Vrschl e Vhsptmdfks (ein Vrschldv)	37.90.10↔	Perkutaner Verschluss des linken Vorhofsohrs
35.98.12↔	Prktrnsl Vrschl e Vhsptmdfks (mhr als ein Vrschldv)	37.90.99↔	Einsetzen von Vorrichtungen ins linke Herzohr, sonstige

Prozedur F50-5

00.66.00↔	Prkt trnslm Krngioplast [PTCA] o Krn Athrkt, n.n.bez.	35.98.11↔	Prktrnsl Vrschl e Vhsptmdfks (ein Vrschldv)
00.66.10↔	Perkutaner translu Vrschl e Fistel d Herzkranzgefässe	35.98.12↔	Prktrnsl Vrschl e Vhsptmdfks (mhr als ein Vrschldv)
00.66.20↔	Koronarangioplastik [PTCA], mit Ballons, n.n.bez.	35.98.19↔	Prktntrnsmnln Vrschl e Vhsptmdfks, S
00.66.21↔	Krngioplast [PTCA] m mdkmtnfreistzndn Blins	35.98.30↔	Perkutanentransluminalen Vrschl e Vsd
00.66.22↔	Korangioplast [PTCA] mit Akbeschichteten Ballons	35.99.00↔	Sonstige Operationen an Herzklappen, n.n.bez.
00.66.29↔	Koronarangioplastik [PTCA], mit Ballons, sonstige	35.99.10↔	Sonstige Operationen b kong Klappanom d Herz, n.n.bez.
00.66.99↔	Prkt trnslm Krngioplast [PTCA] o Krn Athrkt, S	35.99.11↔	Sonstige Op b kong Klappanom d Herz, Aortklapp
35.41.00↔	Vergrosserung e bestehenden Vorhofseptumdefektes, n.n.bez.	35.99.12↔	Sonstige Operationen b kong Klappanom d Herz, Mitralkl
35.41.10↔	Vergrosserung e besteh Vorhofseptumdefektes, off Tech	35.99.13↔	Sonstige Op b kong Klappanom d Herz, Pulmonalklappe
35.41.20↔	Vergross e besteh Vorhofseptumdefektes, geschl Tech	35.99.14↔	Sonstige Op b kong Klappanom d Herz, Trikuspidalklappe
35.41.99↔	Vergrosserung e bestehenden Vorhofseptumdefektes, sonst	35.99.15↔	So Op b kong Klappanom d Herz, AV o Trunkusklappe
35.42.00↔	Bildung von Herzseptumdefekten, n.n.bez.	35.99.19↔	Sonstige Op b kong Klappanom d Herz, sonstige Klap
35.42.10↔	Bildung von Herzseptumdefekten, offene Technik	35.99.20↔	Sonstige Operationen an Herzklappen, minimal-invasiv
35.42.20↔	Bildung von Herzseptumdefekten, geschlossene Technik	35.99.99↔	Sonstige Operationen an Herzklappen, sonstige
35.42.99↔	Bildung von Herzseptumdefekten, sonstige	36.04↔	Thrombolytische Koronararterieninfusion
35.43.20↔	Vergross e besteh Ventrikelseptumdefektes, geschl Tech	36.06↔	Einsetz von Koronarstent(s) ohne MedFreisetzung
35.53↔	Korr e Ventrikelseptumdefektes m Prothese, off Zugang	36.07.00↔	Einsetz Koronarstent(s) m MedFreistz, n.n.bez.
35.55↔	Korr e Ventrikelseptumdefektes m Prothese, geschlossen	36.07.10↔	Einsetz Koronarstent(s) m MedFreistz, bioresob Stent(s)
35.61↔	Korrektur eines Vorhofseptumdefektes mit Bio-Graft	36.07.99↔	Einsetz Koronarstent(s) m MedFreistz, sonstige
35.62↔	Korrektur eines Ventrikelseptumdefektes mit Bio-Graft	36.32↔	Sonstige transmyokardiale Revaskularisation
35.96.00↔	Perkutane transluminale Valvuloplastik, n.n.bez.	37.26‡↔	Invasiver elektrophysiologischer Test durch Katheter
35.96.09↔	Perkutane transluminale Valvuloplastik, sonstige	37.27‡↔	Herz-Mapping
35.96.10↔	Perkutane Valvuloplastik, n.n.bez.	37.34.14↔	Ablation mit Hilfe dreidimensionaler Mappingverfahren
35.96.20↔	Endovaskuläre Mitralklappenrekonstruktion, n.n.bez.	37.90.00↔	Einsetz von Vorrichtungen ins linke Herzohr, n.n.bez.
35.96.21↔	Endovaskuläre Mitralklappenrekonstruktion, transarteriell	37.90.10↔	Perkutaner Verschluss des linken Vorhofsohrs
35.96.22↔	Endovaskuläre Mitralklappenrekonstruktion, transvenös	37.90.20↔	Transseptale Katheteruntersuch des linken Herzens, n.n.bez.
35.96.23↔	Mitralklappenanuloplastik, endovaskulär	37.90.21↔	Kathetertechnische transseptale Punktion
35.96.29↔	Endovaskuläre Mitralklappenrekonstruktion, sonstige	37.90.29↔	Transseptale Katheteruntersuch des linken Herzens, sonst
35.98.10↔	Prktntrnsmnln Vrschl e Vhsptmdfks, n.n.bez.	37.90.99↔	Einsetzen von Vorrichtungen ins linke Herzohr, sonstige

ADRG F51

Endovaskuläre Implantation von Stent-Prothesen an der Aorta

Prozedur in Tabelle F51-1

DRG F51A

Endovaskuläre Implantation von Stent-Prothesen an der Aorta, thorakal

Prozedur in Tabelle F51-2

DRG F51B

Endovaskuläre Implantation von Stent-Prothesen an der Aorta, nicht thorakal, mit Implantation von komplexen Stent-Prothesen

Prozedur in Tabelle F51-3 oder Prozedur in Tabelle F51-4

DRG F51C**Endovaskuläre Implantation von Stent-Prothesen an der Aorta, nicht thorakal, ohne Implantation von komplexen Stent-Prothesen****Prozedur F51-1**

39.71.00↔	Endovask Implantation e Grafts in Aort abd, n.n.bez.	39.73.00↔	Endovask Implant e Graft an d thor Aort, n.n.bez.
39.71.10↔	Endvsk Implnt e Grfts i Art abd,aortoil,oh Fnstr o Seitn	39.73.10↔	Endvsk Implnt e Grfts i d Art thrcc, oh Fnstr o Seitn
39.71.11↔	Endvsk Implnt e Grfts i Art abd,aortoil,m Fnstr o Seitn	39.73.11↔	Endvsk Implnt e Grfts i d Art thrcc, m Fnstr o Seitn
39.71.12↔	Endvsk Imp Grfts i Art abd,Bfprt,aortb,oh Fnstr o Seitn	39.73.20↔	Endovask Implant e Grafts i d Aort thoracoabdominalis
39.71.13↔	Endvsk Imp Grfts i Art abd,Bfprt,aortb,m Fnstr o Seitn	39.73.99↔	Endovask Implant e Graft an d thorakalen Aort, so
39.71.99↔	Endovask Implantation e Grafts in Aort abd, sonstige		

Prozedur F51-2

39.73.00↔	Endovask Implant e Graft an d thor Aort, n.n.bez.	39.73.20↔	Endovask Implant e Grafts i d Aort thoracoabdominalis
39.73.10↔	Endvsk Implnt e Grfts i d Art thrcc, oh Fnstr o Seitn	39.73.99↔	Endovask Implant e Graft an d thorakalen Aort, so
39.73.11↔	Endvsk Implnt e Grfts i d Art thrcc, m Fnstr o Seitn		

Prozedur F51-3

39.71.11↔	Endvsk Implnt e Grfts i Art abd,aortoil,m Fnstr o Seitn	39.71.13↔	Endvsk Imp Grfts i Art abd,Bfprt,aortb,m Fnstr o Seitn
-----------	---	-----------	--

Prozedur F51-4

00.46‡↔	Einsetzen von zwei Gefässstents	00.48‡↔	Einsetzen von vier oder weiteren Gefässstents
00.47‡↔	Einsetzen von drei Gefässstents		

ADRG F52**Perkutane Koronarangioplastie mit komplexer Diagnose oder intrakoronarer Brachytherapie**

Prozedur in Tabelle F52-2 und (Hauptdiagnose in Tabelle F52-1 oder Prozedur in Tabelle F52-3)

DRG F52A**Perkutane Koronarangioplastie mit komplexer Diagnose, mit äusserst schweren CC**

Hauptdiagnose in Tabelle F52-1 und PCCL > 3

DRG F52B**Perkutane Koronarangioplastie mit komplexer Diagnose, ohne äusserst schwere CC oder mit intrakoronarer Brachytherapie****Hauptdiagnose F52-1**

I21.0	Akuter transmuraler Myokardinfarkt Vorderwand	I23.5	Papillarmuskelruptur als ak Komplik nach ak MI
I21.1	Akuter transmuraler Myokardinfarkt Hinterwand	I23.6	Thrombose Vorhof/HOhr/Kammer ak Komplik nach ak MI
I21.2	Akuter transmuraler Myokardinfarkt an sonst Lok	I42.1	Hypertrophische obstruktive Kardiomyopathie
I21.3	Akuter transmuraler Myokardinfarkt an nnbez Lok	I46.0	Herzstillstand m erfolgreicher Wiederbelebung
I21.4	Akuter subendokardialer Myokardinfarkt	I47.2	Ventrikuläre Tachykardie
I21.9	Akuter Myokardinfarkt, nnbez	I49.0	Kammerflattern u Kammerflimmern
I22.0	Rezidivierender Myokardinfarkt Vorderwand	I50.00	Prim Rechtsherzinsuff
I22.1	Rezidivierender Myokardinfarkt Hinterwand	I50.01	Sek Rechtsherzinsuff
I22.8	Rezidivierender Myokardinfarkt an sonst Lok	I50.11	Linksherzinsuff, oh Beschw
I22.9	Rezidivierender Myokardinfarkt an nnbez Lok	I50.12	Linksherzinsuff, m Beschw b stark Belast
I23.0	Hämoperikard als akut Komplik nach akut Myokardinf	I50.13	Linksherzinsuff, m Beschw b leichter Belast
I23.1	ASD als akute Komplik nach akut Myokardinf	I50.14	Linksherzinsuff, m Beschw i Ruhe
I23.2	VSD als akute Komplik nach akut Myokardinf	I50.19	Linksherzinsuff, nnbez
I23.3	Ruptur Herzwand oh Hämoperik als ak Komplik ak MI	Z01.80	Abklärung Disposition für maligne Herzrhythmusstörungen
I23.4	Ruptur Chordae tendineae als ak Komplik ak MI		

Prozedur F52-2

00.66.00↔	Prkt trnslm Krngioplast [PTCA] o Krn Athrkt, n.n.bz.	36.04↔	Thrombolytische Koronararterieninfusion
00.66.10↔	Perkutaner translu Verschl e Fistel d Herzkranzgefässe	36.06↔	Einsetz von Koronarstent(s) ohne MedFreisetzung
00.66.20↔	Koronarangioplastik [PTCA], mit Ballons, n.n.bez.	36.07.00↔	Einsetz Koronarstent(s) m MedFreistz, n.n.bez.
00.66.21↔	Krangioplast [PTCA] m mdkmntnfreistzndn Bilns	36.07.10↔	Einsetz Koronarstent(s) m MedFreistz, bioresob Stent(s)
00.66.22↔	Korangioplast [PTCA] mit Akbeschichteten Ballons	36.07.99↔	Einsetz Koronarstent(s) m MedFreistz, sonstige
00.66.29↔	Koronarangioplastik [PTCA], mit Ballons, sonstige	36.09↔	Sonstige Koronararterien-Desobliteration
00.66.99↔	Prkt trnslm Krngioplast [PTCA] o Krn Athrkt, S	36.32↔	Sonstige transmyokardiale Revaskularisation

Prozedur F52-3

92.27.00↔	Imp/Eins radak Elm (Brchyth m umschl Rdion), Körprb, S o nnbz	92.27.31↔	Imp/Eins radak Elm (Brchyth m umschl Rdion), Kmrgrfäss
92.27.10↔	Imp/Eins radak Elm (Brchyth m umschl Rdion), w Geschl, nnbz	92.27.39↔	Imp o Eins rdioakt Elm (Brchyth m umschl Rdion), so Gf
92.27.11↔	Imp o Eins rdioakt Elm (Brchyth m umschl Rdion), intraut	92.27.40↔	Impl o Eins rdakti Elem(Brachyth m Radionklid), intraop
92.27.12↔	Imp o Eins rdioakt Elm (Brchyth m umschl Rdion), intrvg	92.27.70↔	Radioaktive Moulagen, n.n.bez.
92.27.13↔	Imp/Eins radak Elm (Brchyth m umschl Rdion), intu u intv kmb	92.27.71↔	Rdioakt Moulgn: Knstr u Appl v obrfl rdioaktvn Moulgn
92.27.21↔	Imp o Eins rdioakt Elm (Brchyth m umschl Rdion), Körprb	92.27.72↔	Rdioakt Moulgn: Knstr u Appl v N auf d Körprb vrw Appl
92.27.22↔	Imp/Eins radak Elm (Brchyth m umschl Rdion), intrkvtär	92.27.73↔	Radioakt Moulagen: Konstr u Appl v Augenapplikatoren
92.27.23↔	Imp/Eins radak Elm (Brchyth m umschl Rdion), intrlmnl	92.27.79↔	Radioaktive Moulagen, sonstige
92.27.30↔	Imp o Eins rdioakt Elm (Brchyth m umschl Rdion), Gf nnbz		

ADRG F54**Komplexe oder mehrfache Gefässeingriffe ohne komplizierende Prozeduren, ohne Revision, ohne komplexe Diagnose, Alter > 2 Jahre oder mässig komplexe Gefässeingriffe mit komplizierender Diagnose, ohne äusserst schwere CC, ohne Rotationsthibektomie**

Mindestens eine Prozedur in Tabelle F54-2 und (jede Prozedur in Tabelle F54-3 außer F54-4 oder mindestens zwei Prozeduren in Tabelle F54-5 oder Prozedur in mindestens zwei der Tabellen F54-5, F54-6 oder Beidseitige Prozedur in Tabelle F54-7 oder Diagnose in Tabelle F54-1)

DRG F54Z**Komplexe oder mehrfache Gefässeingriffe ohne komplizierende Prozeduren, ohne Revision, ohne komplexe Diagnose, Alter > 2 Jahre oder mässig komplexe Gefässeingriffe mit komplizierender Diagnose, ohne äusserst schwere CC, ohne Rotationsthibektomie****Diagnose F54-1**

170.23	Atheroskl ExtremitätArt: Becken-Bein-Typ, mit Ulzeration	170.24	Atheroskl ExtremitätArt: Becken-Bein-Typ, mit Gangrän
--------	--	--------	---

Prozedur F54-2

00.55.00↔	Enstz v prph Gfstnt(s) m MdFreistzng, n.n.bz.	38.06.13↔	Inzision der A. hepatica
00.55.11↔	Eins v prph Gfstnt m MdFreistzng.drug el übl Stnt>10cm	38.06.14↔	Inzision der A. lienalis
00.55.99↔	Einsetz von periph Gefstent(s) m MedFreisetzung, So	38.06.15↔	Inzision der A. renalis
00.63↔	Perkutanes Einsetzen von Stent(s) an A. carotis	38.06.16↔	Inzision der A. mesenterialis
00.64↔	Prkt Enstz v Stnt(s) an snst präzrbr (xtrkr) A	38.06.17↔	Inzision der A. lumbalis
00.65.00↔	Prkt Enstz v snst(n) intrkr vsk Stnt(s), n.n.bz.	38.06.18↔	Inzision der A. iliaca
00.65.11↔	Prkt trnslmnl Enstz v intrkr vsk Mkrstnts	38.06.19↔	Inzision von viszeralen Arterien, sonstige
00.65.99↔	Perkut Einsetz v sonst(n) intrkr vask Stent(s), So	38.06.99↔	Inzision von abdominalen Arterien, sonstige
00.67.00↔	Perkutanes Einsetzen von zentralen Gefässstent(s), n.n.bez.	38.07.00↔	Inzision von abdominalen Venen, n.n.bez.
00.67.10↔	Perkutanes Einsetzen von Gefässstent(s) in die V. cava	38.07.10↔	Inzision von tiefen abdominalen Venen, n.n.bez.
00.67.20↔	Perkutanes Einsetzen von Gefässstent(s) in die V. porta	38.07.11↔	Inzision der V. cava inferior
00.67.99↔	Perkutanes Einsetzen von zentralen Gefässstent(s), sonst	38.07.12↔	Inzision der V. iliaca
01.21↔	Inzision und Drainage an den kranialen Sinus	38.07.19↔	Inzision von tiefen abdominalen Venen, sonstige
38.01↔	Inzision von intrakraniellen Gefässen	38.07.99↔	Inzision von abdominalen Venen, sonstige
38.02.00↔	Inzision von anderen Gefässen an Kopf und Hals, n.n.bez.	38.08.00↔	Inzision von Arterien der unteren Extremität, n.n.bez.
38.02.10↔	Inzision von extrakraniellen Arterien an Kopf und Hals	38.08.10↔	Inzision der A. femoralis (communis) (superficialis)
38.02.20↔	Inzision von extrakraniellen Venen an Kopf u Hals, n.n.bez.	38.08.11↔	Inzision der A. profunda femoris
38.02.21↔	Inzision der V. jugularis (externa) (interna)	38.08.12↔	Inzision der A. poplitea
38.02.28↔	Inzis von sonstigen tiefen extrkr Venen an Kopf und Ha	38.08.99↔	Inzision von Arterien der unteren Extremität, sonstige
38.02.29↔	Inzision von extrakraniellen Venen an Kopf und Hals, sonst	38.10↔	Endarterektomie, Lokalisation n.n.bez.
38.02.99↔	Inzision von anderen Gefässen an Kopf und Hals, sonst	38.11↔	Endarterektomie von intrakraniellen Gefässen
38.03.00↔	Inzision von Gefässen der oberen Extremität, n.n.bez.	38.12↔	Endarterektomie von anderen Gefässen an Kopf und Hals
38.03.10↔	Inzision von Arterien der oberen Extremität, n.n.bez.	38.13↔	Endarterektomie von Gefässen der oberen Extremität
38.03.11↔	Inzision der A. axillaris	38.16.00↔	Endarterektomie von abdominalen Arterien, n.n.bez.
38.03.19↔	Inzision von sonstigen Arterien des Oberarms	38.16.10↔	Endarterektomie von viszeralen Arterien, n.n.bez.
38.03.20↔	Inzision von Arterien des Unterarms	38.16.11↔	Endarterektomie des Truncus coeliacus
38.03.21↔	Inzision von Arterien der Hand	38.16.12↔	Endarterektomie der A. gastrica
38.03.30↔	Inzision von Venen der oberen Extremität, n.n.bez.	38.16.13↔	Endarterektomie der A. hepatica
38.03.31↔	Inzision der V. axillaris	38.16.14↔	Endarterektomie der A. lienalis
38.03.38↔	Inzision von sonstn tiefen Venen der oberen Extremität	38.16.15↔	Endarterektomie der A. renalis
38.03.39↔	Inzision von Venen der oberen Extremität, sonstige	38.16.16↔	Endarterektomie der A. mesenterialis
38.03.99↔	Inzision von Gefässen der oberen Extremität, sonstige	38.16.17↔	Endarterektomie der A. lumbalis
38.06.00↔	Inzision von abdominalen Arterien, n.n.bez.	38.16.18↔	Endarterektomie der A. iliaca
38.06.10↔	Inzision von viszeralen Arterien, n.n.bez.	38.16.19↔	Endarterektomie von viszeralen Arterien, sonstige
38.06.11↔	Inzision des Truncus coeliacus	38.16.99↔	Endarterektomie von abdominalen Arterien, sonstige
38.06.12↔	Inzision der A. gastrica	38.18.00↔	Endarterekt von Gefässen der unteren Extremität, n.n.bez.

38.18.10↔	Endarterektomie der A. femoralis (communis) (superficialis)	38.67.99↔	Sonstige Exzision von abdominalen Venen, sonstige
38.18.11↔	Endarterektomie der A. profunda femoris	38.68.00↔	Sonst Exzision von Arterien der unteren Extremität, n.n.bez.
38.18.12↔	Endarterektomie der A. poplitea	38.68.10↔	Sonstige Exzision von Arterien des Oberschenkels
38.18.99↔	Endarterektomie von Gefässen der unteren Extremität, sonst	38.68.20↔	Sonst Exzision von Arterien des Unterschenkels und des Fußes
38.21↔	Biopsie eines Blutgefässes	38.68.99↔	Sonst Exzision von Arterien der unteren Extremität, sonst
38.32.00↔	Resektion von and Gef a Kopf und Ha m Anast, n.n.bez.	38.7x.00↔	Unterbrechung der Vena cava, n.n.bez.
38.32.10↔	Resektion von extkr Aa an Kopf und Hals mit Anast	38.7x.10↔	Unterbrechung des V. cava chirurgisch, n.n.bez.
38.32.20↔	Res von extkr Venen an Kopf und Ha m Anast, n.n.bez.	38.7x.11↔	Einsetzen e Antiembolie-Schirmes in die V. cava, chirurgisch
38.32.21↔	Resektion der V. jugularis mit Anastomose	38.7x.12↔	Entfernung e AntiembolieSchirmes in d V. cava, chir
38.32.22↔	Res von oberfl extkr Venen an Kopf und Ha m Anast	38.7x.13↔	Ligatur oder Plicature der V. cava, chirurgische
38.32.99↔	Resektion von Arterien der Hand mit Anastomose	38.7x.19↔	Chirurgische Unterbrechung des V. cava, chirurgisch, sonst
38.33.00↔	Resektion von Gef d oberen Extrem (m Anast), n.n.bez.	38.7x.20↔	Unterbrechung d V. cava, Perk transluminal, n.n.bez.
38.33.10↔	Resektion von Aa d oberen Extrem mit Anast, n.n.bez.	38.7x.23↔	Ligatur oder Plikatur der V. cava, perkutan transluminal
38.33.11↔	Resektion von Arterien des Oberarmes mit Anastomose	38.7x.29↔	Intrvntionnl Untbr d V. Cv, Prk trnslmnl, S
38.33.12↔	Resektion der A. ulnaris mit Anastomose	38.7x.99↔	Unterbrechung der Vena cava, sonstige
38.33.13↔	Resektion von sonst Arterien des Unterarmes mit Anastomose	38.81↔	Sonstr chirurgischer Verschluss von intrakraniellen Gefässen
38.33.14↔	Resektion von Arterien der Hand mit Anastomose	38.82.00↔	So chir Verschluss von Gef a Kopf und Ha, n.n.bez.
38.33.20↔	Resektion von Venen d oberen Extrem m Anast, n.n.bez.	38.82.10↔	Sonstiger chir Verschluss von extkr Aa an Kopf und Ha
38.33.21↔	Resektion der V. axillaris mit Anastomose	38.82.20↔	So chir Verschl v extkr Venen an Kopf u Ha, n.n.bez.
38.33.22↔	Res von sonstigen tiefen Venen d ob Extrem m Anast	38.82.21↔	Sonstiger chirurgischer Verschluss der V. jugularis
38.33.23↔	Resektion von oberfl Venen d ob Extrem m Anast	38.82.22↔	So chir Verschl v sonst tief extkr Venen an Kopf u Ha
38.33.99↔	Resektion von Gef d oberen Extrem (m Anast), sonstige	38.82.29↔	So chir Verschluss von extkr Venen an Kopf und Ha, so
38.42↔	Resektion von anderen Blutgefässen an Kopf und Hals	38.82.99↔	So chir Verschluss von Gef a Kopf und Ha, sonstige
38.43.00↔	Resektion von Blgef d oberen Extrem mit Ers, n.n.bez.	38.83.00↔	So chir Verschluss von Gef d ob Extrem, n.n.bez.
38.43.10↔	Resektion von Arterien der oberen Extremität mit Ersatz	38.83.10↔	Sonstiger chir Verschluss von Aa d ob Extrem, n.n.bez.
38.43.11↔	Resektion der A. axillaris mit Ersatz	38.83.11↔	Sonstr chirurgischer Verschluss von Arterien der Hand
38.43.20↔	Res von Venen der oberen Extremität mit Ersatz, n.n.bez.	38.83.19↔	Sonstiger chir Verschluss von sonstigen Aa d ob Extrem
38.43.21↔	Resektion der V. axillaris mit Ersatz	38.83.20↔	So chir Verschluss von Venen d ob Extrem, n.n.bez.
38.43.28↔	Resektion von sonstigen tiefen Venen d ob Extrem m Ers	38.83.21↔	Sonstiger chir Verschluss von tiefen Venen d ob Extrem
38.43.29↔	Resektion von Venen der oberen Extremität mit Ersatz, sonst	38.83.29↔	So chir Verschluss von Venen d ob Extrem, sonstige
38.43.99↔	Resektion von Blgef d oberen Extrem mit Ers, sonstige	38.83.99↔	So chir Verschluss von Gef d ob Extrem, sonstige
38.51↔	Ligatur und Stripping von intrakraniellen Varizen	38.84.00↔	Sonstiger chirurgischer Verschluss der Aorta, n.n.bez.
38.61↔	Sonstige Exzision von intrakraniellen Gefässen	38.84.10↔	Sonstiger chirurgischer Verschluss der thorakalen Aorta
38.62↔	Sonstige Exzision von Gefässen an Kopf und Hals	38.84.20↔	Sonstr chirurgischer Verschluss der Aorta abdominalis
38.63.00↔	Sonst Exzision von Gefässen der oberen Extremität, n.n.bez.	38.84.99↔	Sonstiger chirurgischer Verschluss der Aorta, sonstige
38.63.10↔	Sonst Exzision von Arterien der oberen Extremität, n.n.bez.	38.85.00↔	So chir Verschluss von and thorakalen Gef, n.n.bez.
38.63.11↔	Sonstige Exzision von Arterien der Hand	38.85.10↔	So chir Verschluss von and thorakalen Aa, n.n.bez.
38.63.19↔	Sonst Exzision von Arterien der oberen Extremität, sonst	38.85.11↔	Sonstiger chirurgischer Verschluss der A. subclavia
38.63.20↔	Sonst Exzision von Venen der oberen Extremität, n.n.bez.	38.85.12↔	Sonstiger chirurgischer Verschluss der A. pulmonalis
38.63.21↔	Sonst Exzision von tiefen Venen der oberen Extremität	38.85.13↔	Sonstr chirurgischer Verschluss des Truncus brachiocephalicus
38.63.29↔	Sonst Exzision von Venen der oberen Extremität, sonst	38.85.19↔	So chir Verschluss von and thorakalen Aa, sonstige
38.63.99↔	Sonst Exzision von Gefässen der oberen Extremität, sonst	38.85.20↔	So chir Verschluss von thorakalen Venen, n.n.bez.
38.64.00↔	Sonstige Exzision der Aorta, n.n.bez.	38.85.21↔	Sonstiger chirurgischer Verschluss der V. cava superior
38.64.10↔	Sonstige Exzision der thorakalen Aorta	38.85.22↔	Sonstiger chirurgischer Verschluss der V. pulmonalis
38.64.20↔	Sonstige Exzision der Aorta abdominalis	38.85.23↔	Sonstiger chirurgischer Verschluss der V. subclavia
38.64.99↔	Sonstige Exzision der Aorta, sonstige	38.85.28↔	So chir Verschluss von sonst tiefen thorakalen Venen
38.65.00↔	Sonstige Exzision von thorakalen Gefässen, n.n.bez.	38.85.29↔	So chir Verschluss von thorakalen Venen, sonstige
38.65.10↔	Sonstige Exzision von thorakalen Arterien	38.85.99↔	So chir Verschluss von and thorakalen Gef, sonstige
38.65.20↔	Sonstige Exzision von thorakalen Venen, n.n.bez.	38.86.00↔	Sonstiger chir Verschluss von abd Aa, n.n.bez.
38.65.21↔	Sonstige Exzision der V. cava superior	38.86.10↔	Sonstiger chir Verschluss von viszeralen Aa, n.n.bez.
38.65.22↔	Sonstige Exzision von sonstigen tiefen thorakalen Venen	38.86.11↔	Sonstr chirurgischer Verschluss des Truncus coeliacus
38.65.29↔	Sonstige Exzision von thorakalen Venen, sonstige	38.86.12↔	Sonstiger chirurgischer Verschluss der A. gastrica
38.65.99↔	Sonstige Exzision von thorakalen Gefässen, sonstige	38.86.13↔	Sonstiger chirurgischer Verschluss der A. hepatica
38.66.00↔	Sonstige Exzision von abdominalen Arterien, n.n.bez.	38.86.14↔	Sonstiger chirurgischer Verschluss der A. lienalis
38.66.10↔	Sonstige Exzision von viszeralen Arterien, n.n.bez.	38.86.15↔	Sonstiger chirurgischer Verschluss der A. renalis
38.66.11↔	Sonstige Exzision des Truncus coeliacus	38.86.16↔	Sonstiger chirurgischer Verschluss der A. mesenterialis
38.66.12↔	Sonstige Exzision der A. gastrica	38.86.17↔	Sonstiger chirurgischer Verschluss der A. iliaca
38.66.13↔	Sonstige Exzision der A. hepatica	38.86.19↔	Sonstiger chir Verschluss von viszeralen Aa, sonstige
38.66.14↔	Sonstige Exzision der A. lienalis	38.86.99↔	Sonstiger chir Verschluss von abd Aa, sonstige
38.66.15↔	Sonstige Exzision der A. renalis	38.87.00↔	Sonstiger chir Verschluss von abd Venen, n.n.bez.
38.66.16↔	Sonstige Exzision der A. mesenterialis	38.87.10↔	So chir Verschluss von tiefen abd Venen, n.n.bez.
38.66.17↔	Sonstige Exzision der A. lumbalis	38.87.11↔	Sonstiger chirurgischer Verschluss der V. cava inferior
38.66.18↔	Sonstige Exzision der A. iliaca	38.87.12↔	So chir Verschl d V. iliaca communis u V. iliaca int
38.66.19↔	Sonstige Exzision viszeraler Arterien, sonstige	38.87.19↔	So chir Verschluss von tiefen abd Venen, sonstige
38.66.99↔	Sonstige Exzision abdominalen Arterien, sonstige	38.87.99↔	Sonstiger chir Verschluss von abd Venen, sonstige
38.67.00↔	Sonstige Exzision von abdominalen Venen, n.n.bez.	38.88↔	Sonstiger chir Verschluss von Aa d unteren Extremität
38.67.10↔	Sonst Exzision von tiefen abdominalen Venen, n.n.bez.	39.0x.00↔	Shunt einer systemischen zur Pulmonalarterie, n.n.bez.
38.67.11↔	Sonstige Exzision der V. cava inferior	39.0x.10↔	Anast zwischen A. subcl u A. pulmon (BlalockTausig)
38.67.12↔	Sonstige Exzision der V. iliaca	39.0x.11↔	Anast zw Aort u A. pulmon dextra (WaterstonCooley)
38.67.19↔	Sonst Exzision von tiefen abdominalen Venen, sonst	39.0x.12↔	Anst zw Art dscndns u A. plmn snstr (PottsSmith)

39.0x.13↔	Anast zwischen A. pulmon sinistra und A. pulmon dextra	39.54.99↔	Re-entry Operation, sonstige
39.0x.20↔	Prothesenshunt zwischen A. pulmonalis und Aorta, zentral	39.55↔	Reimplantation eines aberrierenden Nierengefässes
39.0x.21↔	Prothesenshunt zwischen A. pulmonalis und Aorta, peripher	39.56.00↔	Plast Rekonstruktion e Blgef m GewPatch, n.n.bez.
39.0x.23↔	Pulmonalarterielles Banding	39.56.10↔	Plast Reko von Gef an Kopf u Ha m GewPatch, n.n.bez.
39.0x.24↔	Shunt e systemischen z Pulmonart, DamusKayStanselOp	39.56.11↔	Plastische Rekonstruktion von intrakr Gef m GewPatch
39.0x.99↔	Shunt einer systemischen zur Pulmonalarterie, sonstige	39.56.12↔	Plastische Rekonstruktion der V. jugularis mit Gewebe-Patch
39.1↔	Intra-abdominaler venöser Shunt	39.56.19↔	Plast Reko von Gef an Kopf und Ha m GewPatch, so
39.27.00↔	Arteriovenöser Shunt für Hämodialyse, n.n.bez.	39.56.20↔	Plast Reko von Gef d ob Extrem m GewPatch, n.n.bez.
39.27.10↔	AV-Fistel für Hämodialyse	39.56.21↔	Plast Rekonstruktion von Aa d ob Extrem m GewPatch
39.27.11↔	AVFistel mit allogenen oder allopl Material f Hämidi	39.56.22↔	Plst Rk d V. sbcl, V. axll u V. brchiocphlc m GwPtch
39.27.99↔	Arteriovenöser Shunt für Hämodialyse, sonstige	39.56.23↔	Plast Reko v sonst tief Venen d ob Extrem m GewPatch
39.31.00↔	Naht einer Arterie, n.n.bez.	39.56.29↔	Plast Reko von Gef d ob Extrem m GewPatch, sonstige
39.31.10↔	Naht einer Arterie an Kopf und Hals, n.n.bez.	39.56.30↔	Plast Reko von thorakalen Gef m GewPatch, n.n.bez.
39.31.11↔	Naht einer intrakraniellen Arterie	39.56.31↔	Plastische Rekonstruktion der thorak Aorta mit Gewebe-Patch
39.31.19↔	Naht einer Arterie an Kopf und Hals, sonstige	39.56.32↔	Plastische Rekonstruktion der V. pulmonalis mit Gewebe-Patch
39.31.20↔	Naht einer Arterie des Oberarms, n.n.bez.	39.56.33↔	Plastische Rekonstruktion der V. cava sup mit Gewebe-Patch
39.31.21↔	Naht der A. axillaris	39.56.39↔	Plast Reko von thorakalen Gef m GewPatch, sonstige
39.31.22↔	Naht der A. brachialis	39.56.40↔	Plastische Rekonstruktion abd Aa m GewPatch, n.n.bez.
39.31.29↔	Naht einer Arterie des Oberarms, sonstige	39.56.41↔	Plastische Rekonstruktion der abdom Aorta mit Gewebe-Patch
39.31.30↔	Naht einer Arterie des Unterarms	39.56.42↔	Plast Rekonstruktion des Truncus coeliacus mit Gewebe-Patch
39.31.40↔	Naht einer Arterie der Hand	39.56.43↔	Plastische Rekonstruktion der A. gastrica mit Gewebe-Patch
39.31.50↔	Naht einer Arterie der unteren Extremität	39.56.44↔	Plastische Rekonstruktion der A. hepatica mit Gewebe-Patch
39.31.60↔	Naht der Aorta, n.n.bez.	39.56.45↔	Plastische Rekonstruktion der A. lienalis mit Gewebe-Patch
39.31.61↔	Naht der thorakalen Aorta	39.56.46↔	Plastische Rekonstruktion der A. renalis mit Gewebe-Patch
39.31.62↔	Naht der abdominalen Aorta	39.56.47↔	Plast Rekonstruktion der A. mesenterica mit Gewebe-Patch
39.31.69↔	Naht der Aorta, sonstige	39.56.48↔	Plastische Rekonstruktion der A. iliaca mit Gewebe-Patch
39.31.70↔	Naht von sonstigen thorakalen Arterien, n.n.bez.	39.56.49↔	Plastische Rekonstruktion abd Aa m GewPatch, sonstige
39.31.71↔	Naht der A. pulmonalis	39.56.50↔	Plast Rekonstruktion abd Venen m GewPatch, n.n.bez.
39.31.72↔	Naht des Truncus brachiocephalicus	39.56.51↔	Plast Rekonstruktion der V. cava inferior mit Gewebe-Patch
39.31.73↔	Naht der A. subclavia	39.56.52↔	Plastische Rekonstruktion der V. iliaca mit Gewebe-Patch
39.31.79↔	Naht von thorakalen Arterien, sonstige	39.56.59↔	Plast Rekonstruktion abd Venen m GewPatch, sonstige
39.31.80↔	Naht von abdominalen Arterien, n.n.bez.	39.56.60↔	Plast Reko von Gef d unt Extrem m GewPatch, n.n.bez.
39.31.81↔	Naht des Truncus coeliacus	39.56.61↔	Plast Reko von Aa d unteren Extrem m GewPatch
39.31.82↔	Naht der A. gastrica	39.56.62↔	Plast Reko d V. fem und V. poplitea m GewPatch
39.31.83↔	Naht der A. hepatica	39.56.63↔	Plast Reko v sonst tief Venen d unt Extrem m GewPatch
39.31.84↔	Naht der A. lienalis	39.56.64↔	Plast Reko v oberfl Venen d Oberschenkels m GewPatch
39.31.85↔	Naht der A. renalis	39.56.69↔	Plast Reko von Gef d unteren Extrem m GewPatch, so
39.31.86↔	Naht der A. mesenterialis	39.56.99↔	Plast Rekonstruktion e Blgef m GewPatch, sonstige
39.31.87↔	Naht der A. lumbalis	39.57.00↔	Plast Reko m synthetischem Patch Graft, n.n.bez.
39.31.88↔	Naht der A. iliaca	39.57.10↔	Plst Rk v Gf an Kpf u H m synth Ptch Grft, n.n.bz.
39.31.89↔	Naht von abdominalen Arterien, sonstige	39.57.11↔	Plast Reko von intrakr Gef m synthetischem Patch Graft
39.31.99↔	Naht einer Arterie, sonstige	39.57.12↔	Plast Reko v extrk Aa an Kopf u Ha m synth Patch Graft
39.41↔	Stillung einer Blutung nach vaskulärem Eingriff	39.57.13↔	Plast Reko d V. jugularis m synthetischem Patch Graft
39.42↔	Revision eines arteriovenösen Shunts zur Hämodialyse	39.57.19↔	Plast Reko v Gef an Kopf u Ha m synth Patch Graft, so
39.50.00↔	Angiopl o Athrkt an snst(n) NHzkrgrf(n), n.n.bz.	39.57.20↔	Plst Rk v Gf d ob Extrm m synth Ptch Grft, n.n.bz.
39.50.10↔	Angiopl o Athrkt an snst(n) NHzkrgrf(n) m Blln, n.n.bz.	39.57.21↔	Plast Reko von Aa d ob Extrem m synth Patch Graft
39.50.11↔	Angiopl o Athrkt an snst(n) NHzkrgrf(n) m Enf Blln	39.57.22↔	Plst Rk d V. sbcl, V. axll u V. brchiocphlc m synth Ptch Grft
39.50.12↔	Angiopl o Athrkt an snst(n) NHzkrgrf(n) m ctng Blln	39.57.23↔	Plst Rk v snst tief Vv d ob Extrm m synth Ptch Grft
39.50.13↔	Angiopl o Athrkt an snst(n) NHzkrgrf(n) m KryplstieBlln	39.57.29↔	Plast Reko von Gef d ob Extrem m synth Patch Graft, so
39.50.14↔	Angiopl o Athrkt an snst(n)NHzkrgrf(n)m Drg eltn Blln	39.57.30↔	Plast Reko von thor Gef m synth Patch Graft, n.n.bez.
39.50.19↔	Angiopl o Athrkt an snst(n) NHzkrgrf(n) m S Blln	39.57.31↔	Plast Reko d thorakalen Aort m synth Patch Graft
39.50.20↔	Angiopl Blade Laserangpl an snst(n) NiHerzkrgef(en)	39.57.32↔	Plast Reko d V. pulmon m synthetischem Patch Graft
39.50.21↔	Angiopl Thrombektomie an sonstigem(n) NiHerzkrgef(en)	39.57.33↔	Plast Reko d V. cava superior m synth Patch Graft
39.50.99↔	Angiopl o Athrekt an sonst(n) NiHerzkrgef(en), so	39.57.39↔	Plast Reko von thorakalen Gef m synth Patch Graft, so
39.51.00↔	Aneurysma-Clipping, n.n.bez.	39.57.40↔	Plast Reko abd Aa m synth Patch Graft, n.n.bez.
39.51.11↔	Aneurysma-Clipping intrakraniell	39.57.41↔	Plast Reko d abd Aort m synthetischem Patch Graft
39.51.99↔	Aneurysma-Clipping, sonstige	39.57.42↔	Plast Reko d Truncus coeliacus m synth Patch Graft
39.52.00↔	Sonstige Korrektur eines Aneurysmas, n.n.bez.	39.57.43↔	Plast Reko d A. gastrica m synthetischem Patch Graft
39.52.10↔	So Korr e Aneur von Blutgefäßen an Kopf u Ha, n.n.bez.	39.57.44↔	Plast Reko d A. hepatica m synthetischem Patch Graft
39.52.11↔	Sonstige Korrektur e Aneur von intrakr Blutgefäßen	39.57.45↔	Plast Reko d A. lienalis m synthetischem Patch Graft
39.52.19↔	So Korr e Aneur von Blutgefäßen an Kopf und Ha, so	39.57.46↔	Plast Reko d A. renalis m synthetischem Patch Graft
39.52.20↔	Sonstige Korrektur eines Aneurysmas der Aorta, n.n.bez.	39.57.47↔	Plast Reko d A. mesenterica m synth Patch Graft
39.52.21↔	S offn Chr Krr Aneur d Art ascndns, d Artbnngns u d thr Art	39.57.48↔	Plast Reko d A. iliaca m synthetischem Patch Graft
39.52.22↔	Sonstige offen Chir Korrektur eines Aneur der Aort abd	39.57.49↔	Plast Reko abd Aa m synthetischem Patch Graft, so
39.52.29↔	Sonstige Korrektur eines Aneurysmas der Aorta, sonstige	39.57.50↔	Plast Reko abd Venen m synth Patch Graft, n.n.bez.
39.52.99↔	Sonstige Korrektur eines Aneurysmas, sonstige	39.57.51↔	Plast Reko d V. cava inferior m synth Patch Graft
39.53↔	Verschluss einer arteriovenösen Fistel	39.57.52↔	Plast Reko d V. iliaca m synthetischem Patch Graft
39.54.00↔	Re-entry Operation, n.n.bez.	39.57.59↔	Plast Reko abd Venen m synthetischem Patch Graft, so
39.54.10↔	Re-entry Operation, thorakale Aorta	39.57.60↔	Plst Rk v Gf d unt Extrm m synth Ptch Grft, n.n.bz.
39.54.20↔	Re-entry Operation, Aorta abdominalis	39.57.61↔	Plast Reko von Aa d unteren Extrem m synth Patch Graft

39.57.62↔	Plast Reko d V. fem und V. poplitea m synth Patch Graft	39.75.16↔	Prk trnslmnl Gefintrv so Gef, sele Thrbmly, ultraschuzt
39.57.63↔	Plst Rk v snst tief Vv d unt Extrm m synth Ptch Grft	39.75.20↔	Prk trnslmnl Gefintrv so Gef, kthgstz Rdfrqzab ü A.rena
39.57.64↔	Plst Rk v obrfl Vv d Obsrchnkls m synth Ptch Grft	39.75.30↔	Zrbr Perfusaugmnt durch part endoart Ballonokklusion
39.57.69↔	Plast Reko v Gef d unt Extreml m synth Patch Graft, so	39.75.99↔	Perktransluminale Gefintervention, so Gef, so
39.57.99↔	Plast Reko m synthetischem Patch Graft, sonstige	39.76.00↔	Prkt trnslm endvsk Intrvntion an präzbr (xtkr Gef ,nnbz)
39.58↔	Plast Rekonstruktion e Blgef m Patch Graft n.n.bez.	39.76.10↔	Prkt Blngngiopsie an präzbr(n) (xtkr(n)) Gf(n)
39.59.00↔	Sonst plastische Rekonstruktion eines Gefässes, n.n.bez.	39.76.20↔	Prkt Bldangiopsie an präzbr(n) (xtkr(n)) Gf(n)
39.59.10↔	Transposition von Arterien, n.n.bez.	39.76.30↔	Prkt Lsrngiopsie an präzbr(n) (xtkr(n)) Gf(n)
39.59.11↔	Transposition der extrakraniellen A. vertebralis	39.76.40↔	Perkut Atherekt an präzerebr(en) (extkr(en)) Gef(en)
39.59.12↔	Transposition von sonstigen extr Aa an Kopf und Hals	39.76.50↔	Perkut sel Thrombol an extr Gef d Kopfes und Halses
39.59.13↔	Transposition von Arterien der oberen Extremität	39.76.60↔	Prkt Thrbmkt an präzbr(n) (xtkr(n)) Gf(n), n.n.bez.
39.59.14↔	Transposition von thorakalen Arterien	39.76.61↔	Prkt Rttonsthrmkt an präzbr(n) (xtkr(n)) Gf(n)
39.59.15↔	Transposition der A. gastrica, A. hepatica und A. lienalis	39.76.62↔	Perkutane stentgestützte Thrombektomie an extr Gef
39.59.16↔	Transposition der A. renalis	39.76.69↔	Prkt Thrbmkt an präzbr(n) (xtkr(n)) Gf(n), s.
39.59.17↔	Transposition der A. mesenterica	39.76.70↔	Prkt endvsk Frmdkörpermtfrng aus extr Gef d Kpfs u Hlss
39.59.18↔	Transposition sonstiger viszeraler Arterien	39.76.99↔	Prkt trnslm endvsk Intrvntion an präzbr (xtkr Gef),s
39.59.19↔	Transposition der A. iliaca	39.77.00↔	Prkt trnslm u endvsk Intrvntion an intrkr(n)Gf(n),nnbz
39.59.20↔	Transposition von sonstigen abdominalen Arterien	39.77.10↔	Perkutane Ballonangioplastie an intrkr(n) Gef(en)
39.59.21↔	Transposition von Arterien der unteren Extremität	39.77.20↔	Perkutane Bladeangioplastie an intrkr(n) Gef(en)
39.59.29↔	Transposition von Arterien, sonstige	39.77.30↔	Perkutane Laserangioplastie an intrkr(n) Gef(en)
39.59.30↔	Sonstige Plast Reko von Gef an Kopf und Ha, n.n.bez.	39.77.40↔	Perkutane Atherektomie an intrakraniell(en) Gefäss(en)
39.59.31↔	Sonstige plastische Rekonstruktion e intrkr Gefässes	39.77.50↔	Perkutane selektive Thrombolysen an intrkr(n) Gef(en)
39.59.32↔	Sonstige Plast Rekonstruktion d extrkr A. vertebralis	39.77.60↔	Perkut Thrombektomie an intrkr(n) Gef(en), n.n.bez.
39.59.33↔	So Plast Reko von extrkr Aa an Kopf und Ha, so	39.77.61↔	Perkutane Rotationsthrmbektomie an intrkr(n) Gef(en)
39.59.34↔	Sonstige plastische Rekonstruktion der V. jugularis	39.77.62↔	Perkut stentgestützte Thrombektomie an intrkr(n) Gef(en)
39.59.39↔	Sonstige Plast Reko von Gef an Kopf und Ha, sonstige	39.77.69↔	Perkutane Thrombektomie an intrkr(n) Gef(en),sonstige
39.59.40↔	Sonstige Plast Reko von Gef d ob Extreml, n.n.bez.	39.77.70↔	Prkt endvsk Frmdkörpermtfrng aus intrkr(n) Gf(n)
39.59.41↔	Sonstige plastische Rekonstruktion von Aa d ob Extreml	39.77.99↔	Prkt trnslm endvsk Intrvntion an intrkr(n) Gf(n), s
39.59.42↔	S Plast Rk d V. sbcl, V. axill u V. brchiocphic	39.8x.00↔	Op a Glom carot, Sin caroticus u and Paraggl, n.n.bez.
39.59.48↔	So Plast Reko von sonstigen tiefen Venen d ob Extreml	39.8x.10↔	Exploration des Glomus caroticum und anderer Paraganglien
39.59.49↔	Sonstige Plast Reko von Gef d ob Extreml, sonstige	39.8x.11↔	Exzision des Glomus caroticum und anderer Paraganglien
39.59.50↔	Sonstige Plast Reko von thorakalen Gef, n.n.bez.	39.8x.20↔	Implnt o Erstz e Implsgnrtrs z Aktivierng d Brffixs
39.59.51↔	Sonstige plastische Rekonstruktion der thorakalen Aorta	39.8x.21↔	Rv (h Wchs) e Implsgnrtrs z Aktivierng d Brffixs
39.59.52↔	Sonstige plastische Rekonstruktion der A. pulmonalis	39.8x.22↔	Entf e Impulsgenerators zur Aktivierung d Baroreflexes
39.59.53↔	Sonstige Plast Reko von thorakalen Aa, sonstige	39.8x.30↔	Implnt o Erstz e (v) Elktrd(n) z Aktivierung d Brffixs
39.59.54↔	Sonstige plastische Rekonstruktion der V. pulmonalis	39.8x.31↔	Rv (h Wchs) e (v) Elktrd(n) z Aktivierng d Brffixs
39.59.55↔	Sonstige plastische Rekonstruktion der V. cava superior	39.8x.32↔	Entf e (v) Elektrod(n) zur Aktivierung d Baroreflexes
39.59.59↔	Sonstige Plast Reko von thorakalen Gef, sonstige	39.8x.99↔	Op a Glom carot, Sin caroticus und and Paraggl, so
39.59.60↔	Sonstige Plast Rekonstruktion von abd Aa, n.n.bez.	39.90.00↔	Einsetz v prph Gfstnt(s) oh Mdfreistzng, n.n.bz.
39.59.61↔	Sonst plastische Rekonstruktion der abdominalen Aorta	39.90.10↔	Einsetz von Gefässst i nichtKard Gef, bare Stents
39.59.62↔	Sonst plastische Rekonstruktion des Truncus coeliacus	39.90.11↔	Einsetz v Gefässst i NKrd Gef, biorsrierbr Stnt
39.59.63↔	Sonstige plastische Rekonstruktion der A. gastrica	39.90.12↔	Einsetz v Gefässst i NKrd Gef, Grsslmg Stnt n.n.bz.
39.59.64↔	Sonstige plastische Rekonstruktion A. hepatica	39.90.13↔	Einsetz v Gefässst i NKrd Gef, Grsslmg Stnt ungcvrd
39.59.65↔	Sonstige plastische Rekonstruktion der A. lienalis	39.90.14↔	Einsetz v Gefässst i NKrd Gef, Grsslmg Stnt gcvrd
39.59.66↔	Sonstige plastische Rekonstruktion der A. renalis	39.90.15↔	Eins v Gefässst i NKrd Gef, cvrd Stnt(Stntgr) i Nianeurysmstschn Gf
39.59.67↔	Sonstige plastische Rekonstruktion der A. mesenterica	39.90.16↔	Eins v Gefässst i nchtkrdial Gef, gcvrd StntGrfts m bioaktvr Obrfl
39.59.68↔	Sonstige plastische Rekonstruktion der A. iliaca	39.90.19↔	Einsetz von Gefässst i nichtKard Gef, sonstige Stents
39.59.69↔	Sonstige Plast Rekonstruktion von abd Aa, sonstige	39.90.30↔	Einsetz v übrlrg Stnt (>10 cm) i NKrd Gef, n.n.bz.
39.59.70↔	Sonstige Plast Rekonstruktion von abd Venen, n.n.bez.	39.90.31↔	Einsetz v überlange bare Stent (>10 cm) i niKard Gef
39.59.71↔	Sonstige plastische Rekonstruktion der V. cava inferior	39.90.32↔	Einsetz v übrlrg cvrd Stnt (>10 cm) i niKard Gef
39.59.72↔	Sonstige plastische Rekonstruktion der V. iliaca	39.90.39↔	Einsetz von überlange Stent (>10 cm) i niKard Gef, So
39.59.79↔	Sonstige Plast Rekonstruktion von abd Venen, sonstige	39.91.00↔	Freilegung eines Gefässes, n.n.bez.
39.59.80↔	Sonstige Plast Reko von Gef d unteren Extreml, n.n.bez.	39.91.99↔	Freilegung eines Gefässes, sonstige
39.59.81↔	Sonstige Plast Rekonstruktion von Aa d unteren Extreml	39.99.00↔	Sonstige Operationen an Blutgefässen, n.n.bez.
39.59.82↔	Sonstige plastische Rekonstruktion der V. femoralis	39.99.10↔	Aortopexie
39.59.83↔	Sonstige plastische Rekonstruktion der V. poplitea	39.99.20↔	Operationen bei kongenitalen Gefäßanomalien, n.n.bez.
39.59.88↔	So Plast Reko von sonst tiefen Venen d unteren Extreml	39.99.21↔	Op b kngntlr Anmie d Artnsthms(Stns) o b untrbr Artbnng
39.59.89↔	Sonstige Plast Reko von Gef d unteren Extreml, sonstige	39.99.22↔	Op b kong Anom d A. o V. pulmonalis o b A. lusoria
39.59.90↔	Sonstige Plast Reko e Gefässes, Venenklappenplastik	39.99.23↔	Operationen bei kongenitalen Anomalien der V. cava
39.59.99↔	Sonst plastische Rekonstruktion eines Gefässes, sonst	39.99.24↔	Op b kong Kollateralgefässen und Unifokalisierung
39.75.00↔	Perktransluminale Gefintervention, so Gef, n.n.bez.	39.99.30↔	Kathinterv Verschluss d Duct arterios Botalli, n.n.bez
39.75.01↔	Perktr Gefint, Frmdkntf m Brgkthtr, Körbchnkthtr, etc.	39.99.31↔	Kathinterv Verschluss d Duct arterios Botalli, m Coil
39.75.10↔	Perktr Gefint, s Gf, Kthtrsystm z Rknlstion v Tlvrsschlüssn	39.99.32↔	Kthntvr Vrschl d Dct artrios Btll, m AmpltzDctOccldr
39.75.11↔	Prktrnslm Gfntrvntion, S Gf, Rttonsthrmkt	39.99.38↔	Kathinterv Verschluss d Duct arterios Botalli, So
39.75.12↔	Perktransluminale Gefintervention, so Gef, Laserangpl	39.99.39↔	Operationen bei sonstigen kongenitalen Gefäßanomalien
39.75.13↔	Perktr Gefint, S Gf, AntEmbleSyst(prph o vsrcl Gf)	39.99.99↔	Sonstige Operationen an Blutgefässen, sonstige
39.75.14↔	Perktransluminale Gefintervention, so Gef, Atherekt	44.44↔	Katheterembolisation zur Blutstillung in Magen oder Duodenum
39.75.15↔	Perktranslum Gefintervention, so Gef, sel Thrombol		

Prozedur F54-3

00.55.00↔	Enstz v prph Gfstnt(s) m MdFreistzng, n.n.bz.	38.06.99↔	Inzision von abdominalen Arterien, sonstige
00.55.11↔	Eins v prph Gfstnt m MdFreistzng,drug el übl Stnt>10cm	38.07.00↔	Inzision von abdominalen Venen, n.n.bez.
00.55.99↔	Einsetz von periph Gefstent(s) m MedFreisetzung, So	38.07.10↔	Inzision von tiefen abdominalen Venen, n.n.bez.
00.63↔	Perkutanes Einsetzen von Stent(s) an A. carotis	38.07.11↔	Inzision der V. cava inferior
00.64↔	Prkt Enstz v Stnt(s) an snst präzbr (xtrkr) A	38.07.12↔	Inzision der V. iliaca
00.65.00↔	Prkt Enstz v snst(n) intrkr vsk Stnt(s), n.n.bz.	38.07.19↔	Inzision von tiefen abdominalen Venen, sonstige
00.65.11↔	Prkt trnslmnl Enstz v intrkr vsk Mkrstnts	38.07.99↔	Inzision von abdominalen Venen, sonstige
00.65.99↔	Perkut Einsetz v snst(n) intrkr vask Stent(s), So	38.08.00↔	Inzision von Arterien der unteren Extremität, n.n.bez.
00.67.00↔	Perkutanes Einsetzen von zentralen Gefässstent(s), n.n.bez.	38.08.10↔	Inzision der A. femoralis (communis) (superficialis)
00.67.10↔	Perkutanes Einsetzen von Gefässstent(s) in die V. cava	38.08.11↔	Inzision der A. profunda femoris
00.67.20↔	Perkutanes Einsetzen von Gefässstent(s) in die V. porta	38.08.12↔	Inzision der A. poplitea
00.67.99↔	Perkutanes Einsetzen von zentralen Gefässstent(s), sonst	38.08.99↔	Inzision von Arterien der unteren Extremität, sonstige
01.14.00↔	Offene Biopsie am Gehirn, n.n.bez.	38.10↔	Endarterektomie, Lokalisation n.n.bez.
01.14.10↔	Stereotaktische offene Biopsie am Gehirn	38.11↔	Endarterektomie von intrakraniellen Gefässen
01.14.99↔	Offene Biopsie am Gehirn, sonstige	38.12↔	Endarterektomie von anderen Gefässen an Kopf und Hals
01.21↔	Inzision und Drainage an den kranialen Sinus	38.13↔	Endarterektomie von Gefässen der oberen Extremität
02.13↔	Ligatur eines Gefässes der Hirnhäute	38.16.00↔	Endarterektomie von abdominalen Arterien, n.n.bez.
03.99.00↔	So Op an RM und Strukturen d Spinalkanals, n.n.bez.	38.16.10↔	Endarterektomie von viszeralen Arterien, n.n.bez.
03.99.10↔	Op an intraspinalen Blgef (z.B. Ligat, Destr, Res)	38.16.11↔	Endarterektomie des Truncus coeliacus
03.99.19↔	Sonstige Operationen an intraspinalen Blutgefässen	38.16.12↔	Endarterektomie der A. gastrica
03.99.20↔	Op a spin Liqsys, Anl e subkut Reserv a spin Liqsys	38.16.13↔	Endarterektomie der A. hepatica
03.99.21↔	Op a spn Lqsys,Rv sbkt Rsrv,Kth o Medp z intrth u epd Infs	38.16.14↔	Endarterektomie der A. lienalis
03.99.22↔	Op a spin Liqsys, Entf e subkut Reserv a spin Liqsys	38.16.15↔	Endarterektomie der A. renalis
03.99.29↔	Sonstige Operationen am spinalen Liquorsystem	38.16.16↔	Endarterektomie der A. mesenterialis
03.99.30↔	Rv (h Erstz) d Elktrd(n) e epd Neurstm, Stbl, Enzlsys	38.16.17↔	Endarterektomie der A. lumbalis
03.99.31↔	Rv (h Erstz) d Elktrd(n) e epd Neurstm, Stbl, Mhrlsys	38.16.18↔	Endarterektomie der A. iliaca
03.99.32↔	Rv(h Erstz)d Elktrd(n)e epd Neurstm,Plttnl,Enzlsys	38.16.19↔	Endarterektomie von viszeralen Arterien, sonstige
03.99.33↔	Rv (h Erstz) d Elktrd(n) e epd Neurstm, Plttnl, Mhrlsys	38.16.99↔	Endarterektomie von abdominalen Arterien, sonstige
03.99.40↔	Rev (oh Ersetz) e Kath zur intrath u epidularen Infus	38.18.00↔	Endarterektomie von Gefässen der unteren Extremität, n.n.bez.
03.99.99↔	So Op an RM und Strukturen d Spinalkanals, son	38.18.10↔	Endarterektomie der A. femoralis (communis) (superficialis)
31.79.00↔	Sonstige Plast Rekonstruktion an d Trachea, n.n.bez.	38.18.11↔	Endarterektomie der A. profunda femoris
31.79.10↔	Erweiterungsplastik eines Tracheostoma	38.18.12↔	Endarterektomie der A. poplitea
31.79.11↔	Plastische Rekonstruktion (Tracheatransplantation)	38.18.99↔	Endarterektomie von Gefässen der unteren Extremität, sonst
31.79.12↔	Tracheopexie	38.21↔	Biopsie eines Blutgefässes
31.79.13↔	End-zu-End-Anastomose der Trachea (bei Ruptur)	38.32.00↔	Resektion von and Gef a Kopf und Ha m Anast, n.n.bez.
31.79.14↔	Cricotracheale Resektion	38.32.10↔	Resektion von extrkr Aa an Kopf und Hals mit Anast
31.79.15↔	Sonstige (Plast) Reko an d Trachea b Trachealstenose	38.32.20↔	Res von extrkr Venen an Kopf und Ha m Anast, n.n.bez.
31.79.99↔	Sonst plastische Rekonstruktion an der Trachea, sonst	38.32.21↔	Resektion der V. jugularis mit Anastomose
38.01↔	Inzision von intrakraniellen Gefässen	38.32.22↔	Res von oberfl extrkr Venen an Kopf und Ha m Anast
38.02.00↔	Inzision von anderen Gefässen an Kopf und Hals, n.n.bez.	38.32.99↔	Resektion von and Gef an Kopf und Ha m Anast, sonstige
38.02.10↔	Inzision von extrakraniellen Arterien an Kopf und Hals	38.33.00↔	Resektion von Gef d oberen Extrem (m Anast), n.n.bez.
38.02.20↔	Inzision von extrakraniellen Venen an Kopf u Hals, n.n.bez.	38.33.10↔	Resektion von Aa d oberen Extrem mit Anast, n.n.bez.
38.02.21↔	Inzision der V. jugularis (externa) (interna)	38.33.11↔	Resektion von Arterien des Oberarmes mit Anastomose
38.02.28↔	Inzis von sonstigen tiefen extrkr Venen an Kopf und Ha	38.33.12↔	Resektion der A. ulnaris mit Anastomose
38.02.29↔	Inzision von extrakraniellen Venen an Kopf und Hals, sonst	38.33.13↔	Resektion von sonst Arterien des Unterarmes mit Anastomose
38.02.99↔	Inzision von anderen Gefässen an Kopf und Hals, sonst	38.33.14↔	Resektion von Arterien der Hand mit Anastomose
38.03.00↔	Inzision von Gefässen der oberen Extremität, n.n.bez.	38.33.20↔	Resektion von Venen d oberen Extrem m Anast, n.n.bez.
38.03.10↔	Inzision von Arterien der oberen Extremität, n.n.bez.	38.33.21↔	Resektion der V. axillaris mit Anastomose
38.03.11↔	Inzision der A. axillaris	38.33.22↔	Res von sonstigen tiefen Venen d ob Extrem m Anast
38.03.19↔	Inzision von sonstigen Arterien des Oberarmes	38.33.23↔	Resektion von oberfl Venen d ob Extrem m Anast
38.03.20↔	Inzision von Arterien des Unterarms	38.33.99↔	Resektion von Gef d oberen Extrem (m Anast), sonstige
38.03.21↔	Inzision von Arterien der Hand	38.42↔	Resektion von anderen Blutgefässen an Kopf und Hals
38.03.30↔	Inzision von Venen der oberen Extremität, n.n.bez.	38.43.00↔	Resektion von Blgef d oberen Extrem mit Ers, n.n.bez.
38.03.31↔	Inzision der V. axillaris	38.43.10↔	Resektion von Arterien der oberen Extremität mit Ersatz
38.03.38↔	Inzision von sonstn tiefen Venen der oberen Extremität	38.43.11↔	Resektion der A. axillaris mit Ersatz
38.03.39↔	Inzision von Venen der oberen Extremität, sonstige	38.43.20↔	Res von Venen der oberen Extremität mit Ersatz, n.n.bez.
38.03.99↔	Inzision von Gefässen der oberen Extremität, sonstige	38.43.21↔	Resektion der V. axillaris mit Ersatz
38.06.00↔	Inzision von abdominalen Arterien, n.n.bez.	38.43.28↔	Resektion von sonstigen tiefen Venen d ob Extrem m Ers
38.06.10↔	Inzision von viszeralen Arterien, n.n.bez.	38.43.29↔	Resektion von Venen der oberen Extremität mit Ersatz, sonst
38.06.11↔	Inzision des Truncus coeliacus	38.43.99↔	Resektion von Blgef d oberen Extrem mit Ers, sonstige
38.06.12↔	Inzision der A. gastrica	38.51↔	Ligatur und Stripping von intrakraniellen Varizen
38.06.13↔	Inzision der A. hepatica	38.61↔	Sonstige Exzision von intrakraniellen Gefässen
38.06.14↔	Inzision der A. lienalis	38.62↔	Sonstige Exzision von Gefässen an Kopf und Hals
38.06.15↔	Inzision der A. renalis	38.63.00↔	Sonst Exzision von Gefässen der oberen Extremität, n.n.bez.
38.06.16↔	Inzision der A. mesenterialis	38.63.10↔	Sonst Exzision von Arterien der oberen Extremität, n.n.bez.
38.06.17↔	Inzision der A. lumbalis	38.63.11↔	Sonstige Exzision von Arterien der Hand
38.06.18↔	Inzision der A. iliaca	38.63.19↔	Sonst Exzision von Arterien der oberen Extremität, sonst
38.06.19↔	Inzision von viszeralen Arterien, sonstige	38.63.20↔	Sonst Exzision von Venen der oberen Extremität, n.n.bez.

38.63.21↔	Sonst Exzision von tiefen Venen der oberen Extremität	38.85.13↔	Sonstr chirurgischer Verschluss des Truncus brachiocephalicus
38.63.29↔	Sonst Exzision von Venen der oberen Extremität, sonst	38.85.19↔	So chir Verschluss von and thorakalen Aa, sonstige
38.63.99↔	Sonst Exzision von Gefässen der oberen Extremität, sonst	38.85.20↔	So chir Verschluss von thorakalen Venen, n.n.bez.
38.64.00↔	Sonstige Exzision der Aorta, n.n.bez.	38.85.21↔	Sonstiger chirurgischer Verschluss der V. cava superior
38.64.10↔	Sonstige Exzision der thorakalen Aorta	38.85.22↔	Sonstiger chirurgischer Verschluss der V. pulmonalis
38.64.20↔	Sonstige Exzision der Aorta abdominalis	38.85.23↔	Sonstiger chirurgischer Verschluss der V. subclavia
38.64.99↔	Sonstige Exzision der Aorta, sonstige	38.85.28↔	So chir Verschluss von sonst tiefen thorakalen Venen
38.65.00↔	Sonstige Exzision von thorakalen Gefässen, n.n.bez.	38.85.29↔	So chir Verschluss von thorakalen Venen, sonstige
38.65.10↔	Sonstige Exzision von thorakalen Arterien	38.85.99↔	So chir Verschluss von and thorakalen Gef, sonstige
38.65.20↔	Sonstige Exzision von thorakalen Venen, n.n.bez.	38.86.00↔	Sonstiger chir Verschluss von abd Aa, n.n.bez.
38.65.21↔	Sonstige Exzision der V. cava superior	38.86.10↔	Sonstiger chir Verschluss von viszeralen Aa, n.n.bez.
38.65.22↔	Sonstige Exzision von sonstigen tiefen thorakalen Venen	38.86.11↔	Sonstr chirurgischer Verschluss des Truncus coeliacus
38.65.29↔	Sonstige Exzision von thorakalen Venen, sonstige	38.86.12↔	Sonstiger chirurgischer Verschluss der A. gastrica
38.65.99↔	Sonstige Exzision von thorakalen Gefässen, sonstige	38.86.13↔	Sonstiger chirurgischer Verschluss der A. hepatica
38.66.00↔	Sonstige Exzision von abdominalen Arterien, n.n.bez.	38.86.14↔	Sonstiger chirurgischer Verschluss der A. lienalis
38.66.10↔	Sonstige Exzision von viszeralen Arterien, n.n.bez.	38.86.15↔	Sonstiger chirurgischer Verschluss der A. renalis
38.66.11↔	Sonstige Exzision des Truncus coeliacus	38.86.16↔	Sonstiger chirurgischer Verschluss der A. mesenterialis
38.66.12↔	Sonstige Exzision der A. gastrica	38.86.17↔	Sonstiger chirurgischer Verschluss der A. iliaca
38.66.13↔	Sonstige Exzision der A. hepatica	38.86.19↔	Sonstiger chir Verschluss von viszeralen Aa, sonstige
38.66.14↔	Sonstige Exzision der A. lienalis	38.86.99↔	Sonstiger chir Verschluss von abd Aa, sonstige
38.66.15↔	Sonstige Exzision der A. renalis	38.87.00↔	Sonstiger chir Verschluss von abd Venen, n.n.bez.
38.66.16↔	Sonstige Exzision der A. mesenterialis	38.87.10↔	So chir Verschluss von tiefen abd Venen, n.n.bez.
38.66.17↔	Sonstige Exzision der A. lumbalis	38.87.11↔	Sonstiger chirurgischer Verschluss der V. cava inferior
38.66.18↔	Sonstige Exzision der A. iliaca	38.87.12↔	So chir Verschl d V. iliaca communis u V. iliaca int
38.66.19↔	Sonstige Exzision viszeraler Arterien, sonstige	38.87.19↔	So chir Verschluss von tiefen abd Venen, sonstige
38.66.99↔	Sonstige Exzision abdominalen Arterien, sonstige	38.87.99↔	Sonstiger chir Verschluss von abd Venen, sonstige
38.67.00↔	Sonstige Exzision von abdominalen Venen, n.n.bez.	38.88↔	Sonstiger chir Verschluss von Aa d unteren Extremität
38.67.10↔	Sonst Exzision von tiefen abdominalen Venen, n.n.bez.	39.0x.00↔	Shunt einer systemischen zur Pulmonalarterie, n.n.bez.
38.67.11↔	Sonstige Exzision der V. cava inferior	39.0x.10↔	Anast zwischen A. subcl u A. pulmon (BlalockTaussig)
38.67.12↔	Sonstige Exzision der V. iliaca	39.0x.11↔	Anast zw Aort u A. pulmon dextra (WaterstonCooley)
38.67.19↔	Sonst Exzision von tiefen abdominalen Venen, sonst	39.0x.12↔	Anst zw Art dscndns u A. plmn snstr (PottsSmith)
38.67.99↔	Sonstige Exzision von abdominalen Venen, sonstige	39.0x.13↔	Anast zwischen A. pulmon sinistra und A. pulmon dextra
38.68.00↔	Sonst Exzision von Arterien der unteren Extremität, n.n.bez.	39.0x.20↔	Prothesenshunt zwischen A. pulmonalis und Aorta, zentral
38.68.10↔	Sonstige Exzision von Arterien des Oberschenkels	39.0x.21↔	Prothesenshunt zwischen A. pulmonalis und Aorta, peripher
38.68.20↔	Sonst Exzision von Arterien des Unterschenkels und des Fußes	39.0x.23↔	Pulmonalarterielles Banding
38.68.99↔	Sonst Exzision von Arterien der unteren Extremität, sonst	39.0x.24↔	Shunt e systemischen z Pulmonart, DamusKayStanselOp
38.7x.00↔	Unterbrechung der Vena cava, n.n.bez.	39.0x.99↔	Shunt einer systemischen zur Pulmonalarterie, sonstige
38.7x.10↔	Unterbrechung des V. cava chirurgisch, n.n.bez.	39.1↔	Intra-abdominaler venöser Shunt
38.7x.11↔	Einsetzen e Antiembolie-Schirmes in die V. cava, chirurgisch	39.27.00↔	Arteriovenöser Shunt für Hämodialyse, n.n.bez.
38.7x.12↔	Entfernung e Antiembolie-Schirmes in d V. cava, chir	39.27.10↔	AV-Fistel für Hämodialyse
38.7x.13↔	Ligatur oder Plicature der V. cava, chirurgische	39.27.11↔	AVFistel mit allogenen oder allopl Material f Hämdi
38.7x.19↔	Chirurgische Unterbrechung des V. cava, chirurgisch, sonst	39.27.99↔	Arteriovenöser Shunt für Hämodialyse, sonstige
38.7x.20↔	Unterbrechung d V. cava, Perk transluminal, n.n.bez.	39.31.00↔	Naht einer Arterie, n.n.bez.
38.7x.23↔	Ligatur oder Plikatur der V. cava, perkutan transluminal	39.31.10↔	Naht einer Arterie an Kopf und Hals, n.n.bez.
38.7x.29↔	Intrvntionnl Untbr d V. Cv, Prk trnsmnl, S	39.31.11↔	Naht einer intrakraniellen Arterie
38.7x.99↔	Unterbrechung der Vena cava, sonstige	39.31.19↔	Naht einer Arterie an Kopf und Hals, sonstige
38.81↔	Sonstr chirurgischer Verschluss von intrakraniellen Gefässen	39.31.20↔	Naht einer Arterie des Oberarms, n.n.bez.
38.82.00↔	So chir Verschluss von Gef a Kopf und Ha, n.n.bez.	39.31.21↔	Naht der A. axillaris
38.82.10↔	Sonstiger chir Verschluss von extrk Aa an Kopf und Ha	39.31.22↔	Naht der A. brachialis
38.82.20↔	So chir Verschl v extrk Venen an Kopf u Ha, n.n.bez.	39.31.29↔	Naht einer Arterie des Oberarms, sonstige
38.82.21↔	Sonstiger chirurgischer Verschluss der V. jugularis	39.31.30↔	Naht einer Arterie des Unterarms
38.82.22↔	So chir Verschl v sonst tief extrk Venen an Kopf u Ha	39.31.40↔	Naht einer Arterie der Hand
38.82.29↔	So chir Verschluss von extrk Venen an Kopf und Ha, so	39.31.50↔	Naht einer Arterie der unteren Extremität
38.82.99↔	So chir Verschluss von Gef a Kopf und Ha, sonstige	39.31.60↔	Naht der Aorta, n.n.bez.
38.83.00↔	So chir Verschluss von Gef d ob Extrem, n.n.bez.	39.31.61↔	Naht der thorakalen Aorta
38.83.10↔	Sonstiger chir Verschluss von Aa d ob Extrem, n.n.bez.	39.31.62↔	Naht der abdominalen Aorta
38.83.11↔	Sonstr chirurgischer Verschluss von Arterien der Hand	39.31.69↔	Naht der Aorta, sonstige
38.83.19↔	Sonstiger chir Verschluss von sonstigen Aa d ob Extrem	39.31.70↔	Naht von sonstigen thorakalen Arterien, n.n.bez.
38.83.20↔	So chir Verschluss von Venen d ob Extrem, n.n.bez.	39.31.71↔	Naht der A. pulmonalis
38.83.21↔	Sonstiger chir Verschluss von tiefen Venen d ob Extrem	39.31.72↔	Naht des Truncus brachiocephalicus
38.83.29↔	So chir Verschluss von Venen d ob Extrem, sonstige	39.31.73↔	Naht der A. subclavia
38.83.99↔	So chir Verschluss von Gef d ob Extrem, sonstige	39.31.79↔	Naht von thorakalen Arterien, sonstige
38.84.00↔	Sonstiger chirurgischer Verschluss der Aorta, n.n.bez.	39.31.80↔	Naht von abdominalen Arterien, n.n.bez.
38.84.10↔	Sonstiger chirurgischer Verschluss der thorakalen Aorta	39.31.81↔	Naht des Truncus coeliacus
38.84.20↔	Sonstr chirurgischer Verschluss der Aorta abdominalis	39.31.82↔	Naht der A. gastrica
38.84.99↔	Sonstiger chirurgischer Verschluss der Aorta, sonstige	39.31.83↔	Naht der A. hepatica
38.85.00↔	So chir Verschluss von and thorakalen Gef, n.n.bez.	39.31.84↔	Naht der A. lienalis
38.85.10↔	So chir Verschluss von and thorakalen Aa, n.n.bez.	39.31.85↔	Naht der A. renalis
38.85.11↔	Sonstiger chirurgischer Verschluss der A. subclavia	39.31.86↔	Naht der A. mesenterialis
38.85.12↔	Sonstiger chirurgischer Verschluss der A. pulmonalis	39.31.87↔	Naht der A. lumbalis

39.31.88↔	Naht der A. iliaca	39.56.61↔	Plast Reko von Aa d unteren Extrem m GewPatch
39.31.89↔	Naht von abdominalen Arterien, sonstige	39.56.62↔	Plast Reko d V. fem und V. poplitea m GewPatch
39.31.99↔	Naht einer Arterie, sonstige	39.56.63↔	Plast Reko v sonst tief Venen d unt Extrem m GewPatch
39.41↔	Stillung einer Blutung nach vaskulärem Eingriff	39.56.64↔	Plast Reko v oberfl Venen d Oberschenkels m GewPatch
39.42↔	Revision eines arteriovenösen Shunts zur Hämodialyse	39.56.69↔	Plast Reko von Gef d unteren Extrem m GewPatch, so
39.49.00↔	Sonstige Revision nach vaskulärem Eingriff, n.n.bez.	39.56.99↔	Plast Rekonstruktion e Blgef m GewPatch, sonstige
39.49.10↔	Revision einer Gefäßanastomose	39.57.00↔	Plast Reko m synthetischem Patch Graft, n.n.bez.
39.49.20↔	Revision eines vaskulären Implantates	39.57.10↔	Plst Rk v Gf an Kpf u H m synth Ptch Grft, n.n.bez.
39.49.21↔	Wechsel eines vaskulären Implantates	39.57.11↔	Plast Reko von intrakr Gef m synthetischem Patch Graft
39.49.22↔	Entfernung eines vaskulären Implantates	39.57.12↔	Plast Reko v extrk Aa an Kopf u Ha m synth Patch Graft
39.49.30↔	Ersatz eines kardialen Conduit	39.57.13↔	Plast Reko d V. jugularis m synthetischem Patch Graft
39.49.99↔	Sonstige Revision nach vaskulärem Eingriff, sonstige	39.57.19↔	Plast Reko v Gef an Kopf u Ha m synth Patch Graft, so
39.50.00↔	Angiopl o Athrkt an snst(n) NHRzkrgef(n), n.n.bez.	39.57.20↔	Plst Rk v Gf d ob Extrm m synth Ptch Grft, n.n.bez.
39.50.10↔	Angiopl o Athrkt an snst(n) NHRzkrgef(n) m Blln, n.n.bez.	39.57.21↔	Plast Reko von Aa d ob Extrem m synth Patch Graft
39.50.11↔	Angiopl o Athrkt an snst(n) NHRzkrgef(n) m Enf Blln	39.57.22↔	Plst Rk d V. sbcl, V. axll u V. brchiocphlc m synth Ptch Grft
39.50.12↔	Angiopl o Athrkt an snst(n) NHRzkrgef(n) m ctng Blln	39.57.23↔	Plst Rk v snst tief Vv d ob Extrm m synth Ptch Grft
39.50.13↔	Angiopl o Athrkt an snst(n) NHRzkrgef(n) m KryplstieBlln	39.57.29↔	Plast Reko von Gef d ob Extrem m synth Patch Graft, so
39.50.14↔	Angiopl o Athrkt an snst(n)NHRzkrgef(n)m Drg eltn Blln	39.57.30↔	Plast Reko von thor Gef m synth Patch Graft, n.n.bez.
39.50.19↔	Angiopl o Athrkt an snst(n) NHRzkrgef(n) m S Blln	39.57.31↔	Plast Reko d thorakalen Aort m synth Patch Graft
39.50.20↔	Angiopl Blade Laserangpl an sonst(n) NiHerzkrgef(en)	39.57.32↔	Plast Reko d V. pulmon m synthetischem Patch Graft
39.50.21↔	Angiopl Thrombektomie an sonstigem(n) NiHerzkrgef(en)	39.57.33↔	Plast Reko d V. cava superior m synth Patch Graft
39.50.99↔	Angiopl o Athrekt an sonst(n) NiHerzkrgef(en), so	39.57.39↔	Plast Reko von thorakalen Gef m synth Patch Graft, so
39.51.00↔	Aneurysma-Clipping, n.n.bez.	39.57.40↔	Plast Reko abd Aa m synth Patch Graft, n.n.bez.
39.51.11↔	Aneurysma-Clipping intrakraniell	39.57.41↔	Plast Reko d abd Aort m synthetischem Patch Graft
39.51.99↔	Aneurysma-Clipping, sonstige	39.57.42↔	Plast Reko d Truncus coeliacus m synth Patch Graft
39.52.00↔	Sonstige Korrektur eines Aneurysmas, n.n.bez.	39.57.43↔	Plast Reko d A. gastrica m synthetischem Patch Graft
39.52.10↔	So Korr e Aneur von Blutgefäßen an Kopf u Ha, n.n.bez.	39.57.44↔	Plast Reko d A. hepatica m synthetischem Patch Graft
39.52.11↔	Sonstige Korrektur e Aneur von intrakr Blutgefäßen	39.57.45↔	Plast Reko d A. lienalis m synthetischem Patch Graft
39.52.19↔	So Korr e Aneur von Blutgefäßen an Kopf und Ha, so	39.57.46↔	Plast Reko d A. renalis m synthetischem Patch Graft
39.52.20↔	Sonstige Korrektur eines Aneurysmas der Aorta, n.n.bez.	39.57.47↔	Plast Reko d A. mesenterica m synth Patch Graft
39.52.21↔	S offn Chr Krr Aneur d Art ascndns, d Artbnbgn u d thr Art	39.57.48↔	Plast Reko d A. iliaca m synthetischem Patch Graft
39.52.22↔	Sonstige offen Chir Korrektur eines Aneur der Aort abd	39.57.49↔	Plast Reko abd Aa m synthetischem Patch Graft, so
39.52.29↔	Sonstige Korrektur eines Aneurysmas der Aorta, sonstige	39.57.50↔	Plast Reko abd Venen m synth Patch Graft, n.n.bez.
39.52.99↔	Sonstige Korrektur eines Aneurysmas, sonstige	39.57.51↔	Plast Reko d V. cava inferior m synth Patch Graft
39.53↔	Verschluss einer arteriovenösen Fistel	39.57.52↔	Plast Reko d V. iliaca m synthetischem Patch Graft
39.54.00↔	Re-entry Operation, n.n.bez.	39.57.59↔	Plast Reko abd Venen m synthetischem Patch Graft, so
39.54.10↔	Re-entry Operation, thorakale Aorta	39.57.60↔	Plst Rk v Gf d unt Extrm m synth Ptch Grft, n.n.bez.
39.54.20↔	Re-entry Operation, Aorta abdominalis	39.57.61↔	Plast Reko von Aa d unteren Extrem m synth Patch Graft
39.54.99↔	Re-entry Operation, sonstige	39.57.62↔	Plast Reko d V. fem und V. poplitea m synth Patch Graft
39.55↔	Reimplantation eines abierierenden Nierengefäßes	39.57.63↔	Plst Rk v snst tief Vv d unt Extrm m synth Ptch Grft
39.56.00↔	Plast Rekonstruktion e Blgef m GewPatch, n.n.bez.	39.57.64↔	Plst Rk v obrfl Vv d Obsrchnkls m synth Ptch Grft
39.56.10↔	Plast Reko von Gef an Kopf u Ha m GewPatch, n.n.bez.	39.57.69↔	Plast Reko v Gef d unt Extrem m synth Patch Graft, so
39.56.11↔	Plastische Rekonstruktion von intrakr Gef m GewPatch	39.57.99↔	Plast Reko m synthetischem Patch Graft, sonstige
39.56.12↔	Plastische Rekonstruktion der V. jugularis mit Gewebe-Patch	39.58↔	Plast Rekonstruktion e Blgef m Patch Graft n.n.bez.
39.56.19↔	Plast Reko von Gef an Kopf und Ha m GewPatch, so	39.59.00↔	Sonst plastische Rekonstruktion eines Gefäßes, n.n.bez.
39.56.20↔	Plast Reko von Gef d ob Extrem m GewPatch, n.n.bez.	39.59.10↔	Transposition von Arterien, n.n.bez.
39.56.21↔	Plast Rekonstruktion von Aa d ob Extrem m GewPatch	39.59.11↔	Transposition der extrakraniellen A. vertebralis
39.56.22↔	Plst Rk d V. sbcl, V. axll u V. brchiocphlc m GwPtch	39.59.12↔	Transposition von sonstigen extrk Aa an Kopf und Hals
39.56.23↔	Plast Reko v sonst tief Venen d ob Extrem m GewPatch	39.59.13↔	Transposition von Arterien der oberen Extremität
39.56.29↔	Plast Reko von Gef d ob Extrem m GewPatch, sonstige	39.59.14↔	Transposition von thorakalen Arterien
39.56.30↔	Plast Reko von thorakalen Gef m GewPatch, n.n.bez.	39.59.15↔	Transposition der A. gastrica, A. hepatica und A. lienalis
39.56.31↔	Plastische Rekonstruktion der thorak Aorta mit Gewebe-Patch	39.59.16↔	Transposition der A. renalis
39.56.32↔	Plastische Rekonstruktion der V. pulmonalis mit Gewebe-Patch	39.59.17↔	Transposition der A. mesenterica
39.56.33↔	Plastische Rekonstruktion der V. cava sup mit Gewebe-Patch	39.59.18↔	Transposition sonstiger viszeraler Arterien
39.56.39↔	Plast Reko von thorakalen Gef m GewPatch, sonstige	39.59.19↔	Transposition der A. iliaca
39.56.40↔	Plastische Rekonstruktion abd Aa m GewPatch, n.n.bez.	39.59.20↔	Transposition von sonstigen abdominalen Arterien
39.56.41↔	Plastische Rekonstruktion der abdom Aorta mit Gewebe-Patch	39.59.21↔	Transposition von Arterien der unteren Extremität
39.56.42↔	Plast Rekonstruktion des Truncus coeliacus mit Gewebe-Patch	39.59.29↔	Transposition von Arterien, sonstige
39.56.43↔	Plastische Rekonstruktion der A. gastrica mit Gewebe-Patch	39.59.30↔	Sonstige Plast Reko von Gef an Kopf und Ha, n.n.bez.
39.56.44↔	Plastische Rekonstruktion der A. hepatica mit Gewebe-Patch	39.59.31↔	Sonstige plastische Rekonstruktion e intrakr Gefäßes
39.56.45↔	Plastische Rekonstruktion der A. lienalis mit Gewebe-Patch	39.59.32↔	Sonstige Plast Rekonstruktion d extrk A. vertebralis
39.56.46↔	Plastische Rekonstruktion der A. renalis mit Gewebe-Patch	39.59.33↔	So Plast Reko von extrk Aa an Kopf und Ha, so
39.56.47↔	Plast Rekonstruktion der A. mesenterica mit Gewebe-Patch	39.59.34↔	Sonstige plastische Rekonstruktion der V. jugularis
39.56.48↔	Plastische Rekonstruktion der A. iliaca mit Gewebe-Patch	39.59.39↔	Sonstige Plast Reko von Gef an Kopf und Ha, sonstige
39.56.49↔	Plastische Rekonstruktion abd Aa m GewPatch, sonstige	39.59.40↔	Sonstige Plast Reko von Gef d ob Extrem, n.n.bez.
39.56.50↔	Plast Rekonstruktion abd Venen m GewPatch, n.n.bez.	39.59.41↔	Sonstige plastische Rekonstruktion von Aa d ob Extrem
39.56.51↔	Plast Rekonstruktion der V. cava inferior mit Gewebe-Patch	39.59.42↔	S Plst Rk d V. sbcl, V. axll u V. brchiocphlc
39.56.52↔	Plastische Rekonstruktion der V. iliaca mit Gewebe-Patch	39.59.48↔	So Plast Reko von sonstigen tiefen Venen d ob Extrem
39.56.59↔	Plast Rekonstruktion abd Venen m GewPatch, sonstige	39.59.49↔	Sonstige Plast Reko von Gef d ob Extrem, sonstige
39.56.60↔	Plast Reko von Gef d unt Extrem m GewPatch, n.n.bez.	39.59.50↔	Sonstige Plast Reko von thorakalen Gef, n.n.bez.

39.59.51↔	Sonstige plastische Rekonstruktion der thorakalen Aorta	39.77.61↔	Perkutane Rotationsthorabektomie an intrakr(n) Gef(en)
39.59.52↔	Sonstige plastische Rekonstruktion der A. pulmonalis	39.77.62↔	Perkut stentgestützte Thrombekt an intrakr(n) Gef(en)
39.59.53↔	Sonstige Plast Reko von thorakalen Aa, sonstige	39.77.69↔	Perkutane Thrombektomie an intrakr(n) Gef(en),sonstige
39.59.54↔	Sonstige plastische Rekonstruktion der V. pulmonalis	39.77.70↔	Prkt endvsk Frmdkörperentfng aus intrkr(n) Gf(n)
39.59.55↔	Sonstige plastische Rekonstruktion der V. cava superior	39.77.99↔	Prkt trnslm endvsk Intrvntion an intrkr(n) Gf(n), s
39.59.59↔	Sonstige Plast Reko von thorakalen Gef, sonstige	39.8x.00↔	Op a Glom carot, Sin caroticus u and Paraggl, n.n.bez.
39.59.60↔	Sonstige Plast Rekonstruktion von abd Aa, n.n.bez.	39.8x.10↔	Exploration des Glomus caroticum und anderer Paraganglien
39.59.61↔	Sonst plastische Rekonstruktion der abdominalen Aorta	39.8x.11↔	Exzision des Glomus caroticum und anderer Paraganglien
39.59.62↔	Sonst plastische Rekonstruktion des Truncus coeliacus	39.8x.20↔	Implnt o Erstz e Implsgnrtrs z Aktivierng d Brffixs
39.59.63↔	Sonstige plastische Rekonstruktion der A. gastrica	39.8x.21↔	Rv (h Wchs) e Implsgnrtrs z Aktivierng d Brffixs
39.59.64↔	Sonstige plastische Rekonstruktion A. hepatica	39.8x.22↔	Entf e Impulsgenerators zur Aktivierung d Baroreflexes
39.59.65↔	Sonstige plastische Rekonstruktion der A. lienalis	39.8x.30↔	Implnt o Erstz e (v) Elktrd(n) z Aktivierng d Brffixs
39.59.66↔	Sonstige plastische Rekonstruktion der A. renalis	39.8x.31↔	Rv (h Wchs) e (v) Elktrd(n) z Aktivierng d Brffixs
39.59.67↔	Sonstige plastische Rekonstruktion der A. mesenterica	39.8x.32↔	Entf e (v) Elektrod(n) zur Aktivierung d Baroreflexes
39.59.68↔	Sonstige plastische Rekonstruktion der A. iliaca	39.8x.99↔	Op a Glom carot, Sin caroticus und and Paraggl, so
39.59.69↔	Sonstige Plast Rekonstruktion von abd Aa, sonstige	39.90.00↔	Enstz v prph Gfstnt(s) oh MdFreistzng, n.n.bz.
39.59.70↔	Sonstige Plast Rekonstruktion von abd Venen, n.n.bez.	39.90.10↔	Einsetz von Gefässt i nichtKard Gef, bare Stents
39.59.71↔	Sonstige plastische Rekonstruktion der V. cava inferior	39.90.11↔	Enstz v Gfässt i NKrd Gf, biorsrbierbr Stnt
39.59.72↔	Sonstige plastische Rekonstruktion der V. iliaca	39.90.12↔	Enstz v Gfässt i NKrd Gf, Grsslmg Stnt n.n.bz.
39.59.79↔	Sonstige Plast Rekonstruktion von abd Venen, sonstige	39.90.13↔	Enstz v Gfässt i NKrd Gf, Grsslmg Stnt ungvcrd
39.59.80↔	Sonstige Plast Reko von Gef d unteren Extrem, n.n.bez.	39.90.14↔	Enstz v Gfässt i NKrd Gf, Grsslmg Stnt gvcrd
39.59.81↔	Sonstige Plast Rekonstruktion von Aa d unteren Extrem	39.90.15↔	Eins v Gfässt i NKrd Gf,cvrd Stnt(Stntgr) i Nianeurysmtschn Gf
39.59.82↔	Sonstige plastische Rekonstruktion der V. femoralis	39.90.16↔	Eins v Gfässt i nchtkrdial Gf,gcvrt StntGrfts m bioaktvr Obrfl
39.59.83↔	Sonstige plastische Rekonstruktion der V. poplitea	39.90.19↔	Einsetz von Gefässt i nichtKard Gef, sonstige Stents
39.59.88↔	So Plast Reko von sonst tiefen Venen d unteren Extrem	39.90.30↔	Enstz v übrlng Stnt (>10 cm) i NKrd Gf, n.n.bz.
39.59.89↔	Sonstige Plast Reko von Gef d unteren Extrem, sonstige	39.90.31↔	Einsetz v überlange bare Stent (>10 cm) i niKard Gef
39.59.90↔	Sonstige Plast Reko e Gefässes, Venenklappenplastik	39.90.32↔	Enstz v übrlng cvrd Stnt (>10 cm) i niKard Gef
39.59.99↔	Sonst plastische Rekonstruktion eines Gefässes, sonst	39.90.39↔	Einsetz von überlange Stent (>10 cm) i niKard Gef, So
39.75.00↔	Perktransluminale Gefintervention, so Gef, n.n.bez.	39.91.00↔	Freilegung eines Gefässes, n.n.bez.
39.75.01↔	Perktr Gefint,Frmdknif m Brgkthtr,Körbchnkthtr,etc.	39.91.99↔	Freilegung eines Gefässes, sonstige
39.75.10↔	Perktr Gefint,s Gf,Kthtrsystem z Rknlstion v Tvtvrschlüssn	39.99.00↔	Sonstige Operationen an Blutgefässen, n.n.bez.
39.75.11↔	Prktrnslm Gfintvntion, S Gf, Rttionsthrmkt	39.99.10↔	Aortopexie
39.75.12↔	Perktransluminale Gefintervention, so Gef, Laserangpl	39.99.20↔	Operationen bei kongenitalen Gefäßanomalien, n.n.bez.
39.75.13↔	Perktr Gefint,S Gf,AntEmbleSyst(prph o vscri Gf)	39.99.21↔	Op b kngntlr Anmlie d Artntstms(Stns) o b untrbr Artbnng
39.75.14↔	Perktransluminale Gefintervention, so Gef, Atherekt	39.99.22↔	Op b kong Anom d A. o V. pulmonalis o b A. lusoria
39.75.15↔	Perktranslum Gefintervention, so Gef, sel Thrombol	39.99.23↔	Operationen bei kongenitalen Anomalien der V. cava
39.75.16↔	Prk trnslmnl Gefintrv so Gef, sele Thrbmbly, ultrschutz	39.99.24↔	Op b kong Kollateralgefässen und Unifokalisierung
39.75.20↔	Prk trnslmnl Gefintrv so Gef, kthgstz Rdfrqzab ü A.rena	39.99.30↔	Kathinterv Verschluss d Duct arterios Botalli, n.n.bez
39.75.30↔	Zrbr Perfusaugmnt durch part endaort Ballonokklusion	39.99.31↔	Kathinterv Verschluss d Duct arterios Botalli, m Coil
39.75.99↔	Perktransluminale Gefintervention, so Gef, so	39.99.32↔	Kthntv Vrschl d Dct artrios Btll, m AmpltzDctOccldr
39.76.00↔	Prkt trnslm endvsk Intrvntion an präzbr (xtkr Gf ,nbnz)	39.99.38↔	Kathinterv Verschluss d Duct arterios Botalli, So
39.76.10↔	Prkt Bllnngiopsie an präzbr(n) (xtkr(n)) Gf(n)	39.99.39↔	Operationen bei sonstigen kongenitalen Gefäßanomalien
39.76.20↔	Prkt Bldeangiopsie an präzbr(n) (xtkr(n)) Gf(n)	39.99.99↔	Sonstige Operationen an Blutgefässen, sonstige
39.76.30↔	Prkt Lsrngiopsie an präzbr(n) (xtkr(n)) Gf(n)	44.44↔	Katheterembolisation zur Blutstillung in Magen oder Duodenum
39.76.40↔	Perkut Atherekt an präzerebr(en) (extkr(en)) Gef(en)	64.98.00↔	Sonstige Operationen am Penis, n.n.bez.
39.76.50↔	Perkut sel Thrombol an extkr Gef d Kopfes und Halses	64.98.10↔	Reposition einer Paraphimose in Narkose
39.76.60↔	Prkt Thrbmkt an präzbr(n) (xtkr(n)) Gf(n), n.n.bz.	64.98.20↔	Rvskrsierngsprtion o vnös Sprprtion (b erklr Dysfkt)
39.76.61↔	Prkt Rttionsthrmkt an präzbr(n) (xtkr(n)) Gf(n)	64.98.30↔	Shuntoperation am Corpus cavernosum
39.76.62↔	Perkutane stentgestützte Thrombektomie an extkr Gef	64.98.40↔	Revision einer internen Penisprothese
39.76.69↔	Prkt Thrbmkt an präzbr(n) (xtkr(n)) Gf(n), s.	64.98.99↔	Sonstige Operationen am Penis, sonstige
39.76.70↔	Prkt endvsk Frmdkörperentfng aus extkr Gf d Kpfs u Hlss	82.35.00↔	Sonstige Fasziektomie der Hand, n.n.bez.
39.76.99↔	Prkt trnslm endvsk Intrvntion an präzbr (xtkr Gf),s	82.35.10↔	Fasziektomie der Hohlhand
39.77.00↔	Prkt trnslm endvsk Intrvntion an intrkr(n)Gf(n),nbnz	82.35.11↔	Fasziektomie der Hand und Finger mit Neurolyse
39.77.10↔	Perkutane Ballonangioplastie an intrakr(n) Gef(en)	82.35.12↔	Fasziekt d Hand und Fing m Neurolyse und Arteriolysse
39.77.20↔	Perkutane Bladeangioplastie an intrakr(n) Gef(en)	82.35.13↔	Fasziektomie der Hand und Finger mit Arthrolyse
39.77.30↔	Perkutane Laserangioplastie an intrakr(n) Gef(en)	82.35.99↔	Sonstige Fasziektomie der Hand, sonstige
39.77.40↔	Perkutane Atherektomie an intrakraniellem(n) Gefäss(en)	82.39.00↔	Sonstige Exzision von Weichteilen der Hand, n.n.bez
39.77.50↔	Perkutane selektive Thrombolysse von intrakr(n) Gef(en)	82.39.10↔	So Exz v Weicht d Hand, Exz v Sehnenscheiden d Hand
39.77.60↔	Perkut Thrombektomie an intrakr(n) Gef(en), n.n.bez.	82.39.99↔	Sonstige Exzision von Weichteilen der Hand, sonstige

Prozedur F54-4

38.03.00↔	Inzision von Gefässen der oberen Extremität, n.n.bez.	38.03.38↔	Inzision von sonstn tiefen Venen der oberen Extremität
38.03.10↔	Inzision von Arterien der oberen Extremität, n.n.bez.	38.03.39↔	Inzision von Venen der oberen Extremität, sonstige
38.03.11↔	Inzision der A. axillaris	38.03.99↔	Inzision von Gefässen der oberen Extremität, sonstige
38.03.19↔	Inzision von sonstigen Arterien des Oberarms	38.08.00↔	Inzision von Arterien der unteren Extremität, n.n.bez.
38.03.20↔	Inzision von Arterien des Unterarms	38.08.10↔	Inzision der A. femoralis (communis) (superficialis)
38.03.21↔	Inzision von Arterien der Hand	38.08.11↔	Inzision der A. profunda femoris
38.03.30↔	Inzision von Venen der oberen Extremität, n.n.bez.	38.08.12↔	Inzision der A. poplitea
38.03.31↔	Inzision der V. axillaris	38.08.99↔	Inzision von Arterien der unteren Extremität, sonstige

38.21↔	Biopsie eines Blutgefäßes	39.49.22↔	Entfernung eines vaskulären Implantates
39.31.00↔	Naht einer Arterie, n.n.bez.	39.49.30↔	Ersatz eines kardialen Conduit
39.31.10↔	Naht einer Arterie an Kopf und Hals, n.n.bez.	39.49.99↔	Sonstige Revision nach vaskulärem Eingriff, sonstige
39.31.11↔	Naht einer intrakraniellen Arterie	39.50.00↔	Angiopl o Athrkt an snst(n) NHRzkrgef(n), n.n.bz.
39.31.19↔	Naht einer Arterie an Kopf und Hals, sonstige	39.50.10↔	Angiopl o Athrkt an snst(n) NHRzkrgef(n) m Blln, n.n.bz.
39.31.20↔	Naht einer Arterie des Oberarms, n.n.bez.	39.50.11↔	Angiopl o Athrkt an snst(n) NHRzkrgef(n) m Enf Blln
39.31.21↔	Naht der A. axillaris	39.50.12↔	Angiopl o Athrkt an snst(n) NHRzkrgef(n) m ctng Blln
39.31.22↔	Naht der A. brachialis	39.50.13↔	Angiopl o Athrkt an snst(n) NHRzkrgef(n) m KryplstieBlln
39.31.29↔	Naht einer Arterie des Oberarms, sonstige	39.50.14↔	Angiopl o Athrkt an snst(n)NHRzkrgef(n)m Drg eltg Blln
39.31.30↔	Naht einer Arterie des Unterarms	39.50.19↔	Angiopl o Athrkt an snst(n) NHRzkrgef(n) m S Blln
39.31.40↔	Naht einer Arterie der Hand	39.50.20↔	Angiopl Blade Laserangpl an sonst(n) NiHerzkrgef(en)
39.31.50↔	Naht einer Arterie der unteren Extremität	39.50.21↔	Angiopl Thrombektomie an sonstigem(n) NiHerzkrgef(en)
39.31.60↔	Naht der Aorta, n.n.bez.	39.50.99↔	Angiopl o Atherekt an sonst(n) NiHerzkrgef(en), so
39.31.61↔	Naht der thorakalen Aorta	39.75.00↔	Perktransluminale Gefintervention, so Gef, n.n.bez.
39.31.62↔	Naht der abdominalen Aorta	39.75.01↔	Perktr Gefint,Frmkntf m Brgkthtr,Körbchnkthtr,etc.
39.31.69↔	Naht der Aorta, sonstige	39.75.10↔	Perktr Gefint,s Gf,Kthtrsystem z Rknlstion v Tflvrchlüssn
39.31.70↔	Naht von sonstigen thorakalen Arterien, n.n.bez.	39.75.11↔	Prktrnslm Gfntrvntion, S Gf, Rttionsthmrkt
39.31.71↔	Naht der A. pulmonalis	39.75.12↔	Perktransluminale Gefintervention, so Gef, Laserangpl
39.31.72↔	Naht des Truncus brachiocephalicus	39.75.13↔	Perktr Gefint,S Gf,AntEmblieSyst(prph o vsclr Gf)
39.31.73↔	Naht der A. subclavia	39.75.14↔	Perktransluminale Gefintervention, so Gef, Atherekt
39.31.79↔	Naht von thorakalen Arterien, sonstige	39.75.15↔	Perktranslum Gefintervention, so Gef, sel Thrombol
39.31.80↔	Naht von abdominalen Arterien, n.n.bez.	39.75.16↔	Prk trnslmnl Gefintrv so Gef, sele Thrmbly, ultraschustz
39.31.81↔	Naht des Truncus coeliacus	39.75.20↔	Prk trnslmnl Gefintrv so Gef, kthgstz Rdfrqzab ü A.rena
39.31.82↔	Naht der A. gastrica	39.75.30↔	Zrbr Perfusaugmnt durch part endaort Ballonokklusion
39.31.83↔	Naht der A. hepatica	39.75.99↔	Perktransluminale Gefintervention, so Gef, so
39.31.84↔	Naht der A. lienalis	39.90.00↔	Enstz v prph Gfstnt(s) oh MdFreistzng, n.n.bz.
39.31.85↔	Naht der A. renalis	39.90.10↔	Einsetz von Gefässt i nichtKard Gef, bare Stents
39.31.86↔	Naht der A. mesenterialis	39.90.11↔	Enstz v Gfässt i NKrd Gf, biorsrbierbr Stnt
39.31.87↔	Naht der A. lumbalis	39.90.12↔	Enstz v Gfässt i NKrd Gf, Grsslmg Stnt n.n.bz.
39.31.88↔	Naht der A. iliaca	39.90.13↔	Enstz v Gfässt i NKrd Gf, Grsslmg Stnt ungcvrđ
39.31.89↔	Naht von abdominalen Arterien, sonstige	39.90.14↔	Enstz v Gfässt i NKrd Gf, Grsslmg Stnt gcvrđ
39.31.99↔	Naht einer Arterie, sonstige	39.90.15↔	Eins v Gfässt i NKrd Gf,cvrđ Stnt(Stntgr)j Nianeurysmtschn Gf
39.41↔	Stillung einer Blutung nach vaskulärem Eingriff	39.90.16↔	Eins v Gfässt i nchtkrđial Gf,gcvrđ StntGrfts m bioaktvr Obrfl
39.42↔	Revision eines arteriovenösen Shunts zur Hämodialyse	39.90.19↔	Einsetz von Gefässt i nichtKard Gef, sonstige Stents
39.49.00↔	Sonstige Revision nach vaskulärem Eingriff, n.n.bez.	39.90.30↔	Enstz v übrlng Stnt (>10 cm) i NKrd Gf, n.n.bz.
39.49.10↔	Revision einer Gefäßanastomose	39.90.31↔	Einsetz v überlange bare Stent (>10 cm) i niKard Gef
39.49.20↔	Revision eines vaskulären Implantates	39.90.32↔	Enstz v übrlng cvrđ Stnt (>10 cm) i niKrd Gf
39.49.21↔	Wechsel eines vaskulären Implantates	39.90.39↔	Einsetz von überlange Stent (>10 cm) i niKard Gef, So

Prozedur F54-5

00.63↔	Perkutanes Einsetzen von Stent(s) an A. carotis	39.90.11↔	Enstz v Gfässt i NKrd Gf, biorsrbierbr Stnt
00.64↔	Prkt Enstz v Stnt(s) an snst präzrbr (xtkr) A	39.90.12↔	Enstz v Gfässt i NKrd Gf, Grsslmg Stnt n.n.bz.
00.65.00↔	Prkt Enstz v snst(n) intrkr vsk Stnt(s), n.n.bz.	39.90.13↔	Enstz v Gfässt i NKrd Gf, Grsslmg Stnt ungcvrđ
00.65.11↔	Prkt trnslmnl Enstz v intrkr vsk Mkrstnts	39.90.14↔	Enstz v Gfässt i NKrd Gf, Grsslmg Stnt gcvrđ
00.65.99↔	Perkut Einsetz v sonst(n) intrkr vask Stent(s), So	39.90.15↔	Eins v Gfässt i NKrd Gf,cvrđ Stnt(Stntgr)j Nianeurysmtschn Gf
00.67.00↔	Perkutanes Einsetzen von zentralen Gefässtent(s), n.n.bez.	39.90.16↔	Eins v Gfässt i nchtkrđial Gf,gcvrđ StntGrfts m bioaktvr Obrfl
00.67.10↔	Perkutanes Einsetzen von Gefässtent(s) in die V. cava	39.90.19↔	Einsetz von Gefässt i nichtKard Gef, sonstige Stents
00.67.20↔	Perkutanes Einsetzen von Gefässtent(s) in die V. porta	39.90.30↔	Enstz v übrlng Stnt (>10 cm) i NKrd Gf, n.n.bz.
00.67.99↔	Perkutanes Einsetzen von zentralen Gefässtent(s), sonst	39.90.31↔	Einsetz v überlange bare Stent (>10 cm) i niKard Gef
39.90.00↔	Enstz v prph Gfstnt(s) oh MdFreistzng, n.n.bz.	39.90.32↔	Enstz v übrlng cvrđ Stnt (>10 cm) i niKrd Gf
39.90.10↔	Einsetz von Gefässt i nichtKard Gef, bare Stents	39.90.39↔	Einsetz von überlange Stent (>10 cm) i niKard Gef, So

Prozedur F54-6

00.41‡↔	Massnahme auf zwei Gefässen	00.46‡↔	Einsetzen von zwei Gefässstents
00.42‡↔	Massnahme auf drei Gefässen	00.47‡↔	Einsetzen von drei Gefässstents
00.43‡↔	Massnahmen auf vier oder weiteren Gefässen	00.48‡↔	Einsetzen von vier oder weiteren Gefässstents
00.44‡↔	Massnahme auf Gefässbifurkation		

Prozedur F54-7

00.63↔	Perkutanes Einsetzen von Stent(s) an A. carotis	39.90.15↔	Eins v Gfässt i NKrd Gf,cvrđ Stnt(Stntgr)j Nianeurysmtschn Gf
00.64↔	Prkt Enstz v Stnt(s) an snst präzrbr (xtkr) A	39.90.16↔	Eins v Gfässt i nchtkrđial Gf,gcvrđ StntGrfts m bioaktvr Obrfl
39.90.00↔	Enstz v prph Gfstnt(s) oh MdFreistzng, n.n.bz.	39.90.19↔	Einsetz von Gefässt i nichtKard Gef, sonstige Stents
39.90.10↔	Einsetz von Gefässt i nichtKard Gef, bare Stents	39.90.30↔	Enstz v übrlng Stnt (>10 cm) i NKrd Gf, n.n.bz.
39.90.11↔	Enstz v Gfässt i NKrd Gf, biorsrbierbr Stnt	39.90.31↔	Einsetz v überlange bare Stent (>10 cm) i niKard Gef
39.90.12↔	Enstz v Gfässt i NKrd Gf, Grsslmg Stnt n.n.bz.	39.90.32↔	Enstz v übrlng cvrđ Stnt (>10 cm) i niKard Gf
39.90.13↔	Enstz v Gfässt i NKrd Gf, Grsslmg Stnt ungcvrđ	39.90.39↔	Einsetz von überlange Stent (>10 cm) i niKard Gef, So
39.90.14↔	Enstz v Gfässt i NKrd Gf, Grsslmg Stnt gcvrđ		

ADRG F56**Perkutane Koronarangioplastie mit hochkomplexer Intervention**

Prozedur in Tabelle F56-1 und (mindestens eine Prozedur in Tabelle F56-2 oder mindestens zwei Prozeduren in Tabelle F56-3)

DRG F56A**Perkutane Koronarangioplastie mit hochkomplexer Intervention, mit äusserst schweren CC**

PCCL > 3

DRG F56B**Perkutane Koronarangioplastie mit hochkomplexer Intervention, ohne äusserst schwere CC****Prozedur F56-1**

00.66.00↔	Prkt trnslm Krngioplast [PTCA] o Krn Athrkt, n.n.bz.	36.04↔	Thrombolytische Koronararterieninfusion
00.66.10↔	Perkutaner translu Verschl e Fistel d Herzkranzgefässe	36.06↔	Einsetz von Koronarstent(s) ohne MedFreisetzung
00.66.20↔	Koronarangioplastik [PTCA], mit Ballons, n.n.bez.	36.07.00↔	Einsetz Koronarstent(s) m MedFreiszt, n.n.bez.
00.66.21↔	Krngioplast [PTCA] m mdkmntnfreisztzndn BlIns	36.07.10↔	Einsetz Koronarstent(s) m MedFreiszt, bioresob Stent(s)
00.66.22↔	Korangioplast [PTCA] mit Akbeschichteten Ballons	36.07.99↔	Einsetz Koronarstent(s) m MedFreiszt, sonstige
00.66.29↔	Koronarangioplastik [PTCA], mit Ballons, sonstige	36.09↔	Sonstige Koronararterien-Desobliteration
00.66.99↔	Prkt trnslm Krngioplast [PTCA] o Krn Athrkt, S	36.32↔	Sonstige transmyokardiale Revaskularisation

Prozedur F56-2

00.41‡↔	Massnahme auf zwei Gefässen	92.27.13↔	Imp/Eins radak Elm (Brchyth m umschl Rdion), intu u intv kmb
00.42‡↔	Massnahme auf drei Gefässen	92.27.21↔	Imp o Eins rdioakt Elm (Brchyth m umschl Rdion), Körprb
00.43‡↔	Massnahmen auf vier oder weiteren Gefässen	92.27.22↔	Imp/Eins radak Elm (Brchyth m umschl Rdion), intrkvtär
00.44‡↔	Massnahme auf Gefässbifurkation	92.27.23↔	Imp/Eins radak Elm (Brchyth m umschl Rdion), intrlmnl
00.46‡↔	Einsetzen von zwei Gefässstents	92.27.30↔	Imp o Eins rdioakt Elm (Brchyth m umschl Rdion), Gf nnbz
00.47‡↔	Einsetzen von drei Gefässstents	92.27.31↔	Imp/Eins radak Elm (Brchyth m umschl Rdion), Krnrgfäss
00.48‡↔	Einsetzen von vier oder weiteren Gefässstents	92.27.39↔	Imp o Eins rdioakt Elm (Brchyth m umschl Rdion), so Gf
36.04↔	Thrombolytische Koronararterieninfusion	92.27.40↔	Impl o Eins rdakti Elem(Brachyth m Radionklid), intraop
36.32↔	Sonstige transmyokardiale Revaskularisation	92.27.70↔	Radioaktive Moulagen, n.n.bez.
92.27.00↔	Imp/Eins radak Elm (Brchyth m umschl Rdion), Körprb, S o nnbz	92.27.71↔	Rdioakt Moulgn: Knstr u Appl v obrfl rdioaktvn Moulgn
92.27.10↔	Imp/Eins radak Elm (Brchyth m umschl Rdion), w Geschl, nnbz	92.27.72↔	Rdioakt Moulgn: Knstr u Appl v N auf d Körprb vrw Appl
92.27.11↔	Imp o Eins rdioakt Elm (Brchyth m umschl Rdion), intraut	92.27.73↔	Radioakt Moulagen: Konstr u Appl v Augenapplikatoren
92.27.12↔	Imp o Eins rdioakt Elm (Brchyth m umschl Rdion), intrvg	92.27.79↔	Radioaktive Moulagen, sonstige

Prozedur F56-3

36.06↔	Einsetz von Koronarstent(s) ohne MedFreisetzung	36.07.10↔	Einsetz Koronarstent(s) m MedFreiszt, bioresob Stent(s)
36.07.00↔	Einsetz Koronarstent(s) m MedFreiszt, n.n.bez.	36.07.99↔	Einsetz Koronarstent(s) m MedFreiszt, sonstige

ADRG F57**Perkutane Koronarangioplastie mit komplexer Intervention**

Prozedur in Tabelle F57-1 und Prozedur in Tabelle F57-2

DRG F57A**Perkutane Koronarangioplastie mit komplexer Intervention mit äusserst schweren CC**

PCCL > 3

DRG F57B**Perkutane Koronarangioplastie mit komplexer Intervention ohne äusserst schwere CC****Prozedur F57-1**

00.66.00↔	Prkt trnslm Krngioplast [PTCA] o Krn Athrkt, n.n.bz.	36.04↔	Thrombolytische Koronararterieninfusion
00.66.10↔	Perkutaner translu Verschl e Fistel d Herzkranzgefässe	36.06↔	Einsetz von Koronarstent(s) ohne MedFreisetzung
00.66.20↔	Koronarangioplastik [PTCA], mit Ballons, n.n.bez.	36.07.00↔	Einsetz Koronarstent(s) m MedFreiszt, n.n.bez.
00.66.21↔	Krngioplast [PTCA] m mdkmntnfreisztzndn BlIns	36.07.10↔	Einsetz Koronarstent(s) m MedFreiszt, bioresob Stent(s)
00.66.22↔	Korangioplast [PTCA] mit Akbeschichteten Ballons	36.07.99↔	Einsetz Koronarstent(s) m MedFreiszt, sonstige
00.66.29↔	Koronarangioplastik [PTCA], mit Ballons, sonstige	36.09↔	Sonstige Koronararterien-Desobliteration
00.66.99↔	Prkt trnslm Krngioplast [PTCA] o Krn Athrkt, S	36.32↔	Sonstige transmyokardiale Revaskularisation

Prozedur F57-2

36.06↔	Einsetz von Koronarstent(s) ohne MedFreisetzung	36.07.10↔	Einsetz Koronarstent(s) m MedFreistz, bioresob Stent(s)
36.07.00↔	Einsetz Koronarstent(s) m MedFreistz, n.n.bez.	36.07.99↔	Einsetz Koronarstent(s) m MedFreistz, sonstige

ADRG F58 **Andere perkutane Koronarangioplastie**

Prozedur in Tabelle F58-1

DRG F58Z **Andere perkutane Koronarangioplastie****Prozedur F58-1**

00.66.00↔	Prkt trnslm Krngioplast [PTCA] o Krn Athrkt, n.n.bz.	36.04↔	Thrombolytische Koronararterieninfusion
00.66.10↔	Perkutaner translu Verschl e Fistel d Herzkranzgefässe	36.06↔	Einsetz von Koronarstent(s) ohne MedFreisetzung
00.66.20↔	Koronarangioplastik [PTCA], mit Ballons, n.n.bez.	36.07.00↔	Einsetz Koronarstent(s) m MedFreistz, n.n.bez.
00.66.21↔	Krangioplast [PTCA] m mdkmntnfreistzndn Blins	36.07.10↔	Einsetz Koronarstent(s) m MedFreistz, bioresob Stent(s)
00.66.22↔	Korangioplast [PTCA] mit Akbeschichteten Ballons	36.07.99↔	Einsetz Koronarstent(s) m MedFreistz, sonstige
00.66.29↔	Koronarangioplastik [PTCA], mit Ballons, sonstige	36.09↔	Sonstige Koronararterien-Desobliteration
00.66.99↔	Prkt trnslm Krngioplast [PTCA] o Krn Athrkt, S	36.32↔	Sonstige transmyokardiale Revaskularisation

ADRG F59 **Mässig komplexe Gefässeingriffe oder komplexe Gefässeingriffe ohne komplizierende Prozeduren, ohne Revision, ohne komplexe Diagnose, Alter > 2 Jahre, mit äusserst schweren CC**

Mindestens eine Prozedur in Tabelle F59-1

DRG F59A **Komplexe Gefässeingriffe ohne komplizierende Prozeduren, ohne Revision, ohne komplexe Diagnose, Alter > 2 Jahre, mit äusserst schweren CC oder mässig komplexe Gefässeingriffe mit äusserst schweren CC oder Rotationsthrombektomie**

PCCL > 3 oder Prozedur in Tabelle F59-2

DRG F59B **Mässig komplexe Gefässeingriffe ohne mehrfache Gefässeingriffe, ohne äusserst schwere CC, ohne Rotationsthrombektomie, ohne komplizierende Diagnose****Prozedur F59-1**

00.55.00↔	Enstz v prph Gfstnt(s) m MdFreistzng, n.n.bz.	38.03.30↔	Inzision von Venen der oberen Extremität, n.n.bez.
00.55.11↔	Eins v prph Gfstnt m MdFreistzng,drug el übl Stnt>10cm	38.03.31↔	Inzision der V. axillaris
00.55.99↔	Einsetz von periph Gefstent(s) m MedFreisetzung, So	38.03.38↔	Inzision von sonstn tiefen Venen der oberen Extremität
00.63↔	Perkutanes Einsetzen von Stent(s) an A. carotis	38.03.39↔	Inzision von Venen der oberen Extremität, sonstige
00.64↔	Prkt Enstz v Stnt(s) an snst präzrbr (xtkr) A	38.03.99↔	Inzision von Gefässen der oberen Extremität, sonstige
00.65.00↔	Prkt Enstz v snst(n) intrkr vsk Stnt(s), n.n.bz.	38.06.00↔	Inzision von abdominalen Arterien, n.n.bez.
00.65.11↔	Prkt trnslmnlis Enstz v intrkr vsk Mkrstnts	38.06.10↔	Inzision von viszeralen Arterien, n.n.bez.
00.65.99↔	Perkut Einsetz v sonst(n) intrkr vask Stent(s), So	38.06.11↔	Inzision des Truncus coeliacus
00.67.00↔	Perkutanes Einsetzen von zentralen Gefässstent(s), n.n.bez.	38.06.12↔	Inzision der A. gastrica
00.67.10↔	Perkutanes Einsetzen von Gefässstent(s) in die V. cava	38.06.13↔	Inzision der A. hepatica
00.67.20↔	Perkutanes Einsetzen von Gefässstent(s) in die V. porta	38.06.14↔	Inzision der A. lienalis
00.67.99↔	Perkutanes Einsetzen von zentralen Gefässstent(s), sonst	38.06.15↔	Inzision der A. renalis
01.21↔	Inzision und Drainage an den kranialen Sinus	38.06.16↔	Inzision der A. mesenterialis
38.01↔	Inzision von intrakraniellen Gefässen	38.06.17↔	Inzision der A. lumbalis
38.02.00↔	Inzision von anderen Gefässen an Kopf und Hals, n.n.bez.	38.06.18↔	Inzision der A. iliaca
38.02.10↔	Inzision von extrakraniellen Arterien an Kopf und Hals	38.06.19↔	Inzision von viszeralen Arterien, sonstige
38.02.20↔	Inzision von extrakraniellen Venen an Kopf u Hals, n.n.bez.	38.06.99↔	Inzision von abdominalen Arterien, sonstige
38.02.21↔	Inzision der V. jugularis (externa) (interna)	38.07.00↔	Inzision von abdominalen Venen, n.n.bez.
38.02.28↔	Inzis von sonstigen tiefen extkr Venen an Kopf und Ha	38.07.10↔	Inzision von tiefen abdominalen Venen, n.n.bez.
38.02.29↔	Inzision von extrakraniellen Venen an Kopf und Hals, sonst	38.07.11↔	Inzision der V. cava inferior
38.02.99↔	Inzision von anderen Gefässen an Kopf und Hals, sonst	38.07.12↔	Inzision der V. iliaca
38.03.00↔	Inzision von Gefässen der oberen Extremität, n.n.bez.	38.07.19↔	Inzision von tiefen abdominalen Venen, sonstige
38.03.10↔	Inzision von Arterien der oberen Extremität, n.n.bez.	38.07.99↔	Inzision von abdominalen Venen, sonstige
38.03.11↔	Inzision der A. axillaris	38.08.00↔	Inzision von Arterien der unteren Extremität, n.n.bez.
38.03.19↔	Inzision von sonstigen Arterien des Oberarms	38.08.10↔	Inzision der A. femoralis (communis) (superficialis)
38.03.20↔	Inzision von Arterien des Unterarms	38.08.11↔	Inzision der A. profunda femoris
38.03.21↔	Inzision von Arterien der Hand	38.08.12↔	Inzision der A. poplitea

38.08.99↔	Inzision von Arterien der unteren Extremität, sonstige	38.65.99↔	Sonstige Exzision von thorakalen Gefässen, sonstige
38.10↔	Endarterektomie, Lokalisation n.n.bez.	38.66.00↔	Sonstige Exzision von abdominalen Arterien, n.n.bez.
38.11↔	Endarterektomie von intrakraniellen Gefässen	38.66.10↔	Sonstige Exzision von viszeralen Arterien, n.n.bez.
38.12↔	Endarterektomie von anderen Gefässen an Kopf und Hals	38.66.11↔	Sonstige Exzision des Truncus coeliacus
38.13↔	Endarterektomie von Gefässen der oberen Extremität	38.66.12↔	Sonstige Exzision der A. gastrica
38.16.00↔	Endarterektomie von abdominalen Arterien, n.n.bez.	38.66.13↔	Sonstige Exzision der A. hepatica
38.16.10↔	Endarterektomie von viszeralen Arterien, n.n.bez.	38.66.14↔	Sonstige Exzision der A. lienalis
38.16.11↔	Endarterektomie des Truncus coeliacus	38.66.15↔	Sonstige Exzision der A. renalis
38.16.12↔	Endarterektomie der A. gastrica	38.66.16↔	Sonstige Exzision der A. mesenterialis
38.16.13↔	Endarterektomie der A. hepatica	38.66.17↔	Sonstige Exzision der A. lumbalis
38.16.14↔	Endarterektomie der A. lienalis	38.66.18↔	Sonstige Exzision der A. iliaca
38.16.15↔	Endarterektomie der A. renalis	38.66.19↔	Sonstige Exzision viszeraler Arterien, sonstige
38.16.16↔	Endarterektomie der A. mesenterialis	38.66.99↔	Sonstige Exzision abdominaler Arterien, sonstige
38.16.17↔	Endarterektomie der A. lumbalis	38.67.00↔	Sonstige Exzision von abdominalen Venen, n.n.bez.
38.16.18↔	Endarterektomie der A. iliaca	38.67.10↔	Sonst Exzision von tiefen abdominalen Venen, n.n.bez.
38.16.19↔	Endarterektomie von viszeralen Arterien, sonstige	38.67.11↔	Sonstige Exzision der V. cava inferior
38.16.99↔	Endarterektomie von abdominalen Arterien, sonstige	38.67.12↔	Sonstige Exzision der V. iliaca
38.18.00↔	Endarterektomie von Gefässen der unteren Extremität, n.n.bez.	38.67.19↔	Sonst Exzision von tiefen abdominalen Venen, sonst
38.18.10↔	Endarterektomie der A. femoralis (communis) (superficialis)	38.67.99↔	Sonstige Exzision von abdominalen Venen, sonstige
38.18.11↔	Endarterektomie der A. profunda femoris	38.68.00↔	Sonst Exzision von Arterien der unteren Extremität, n.n.bez.
38.18.12↔	Endarterektomie der A. poplitea	38.68.10↔	Sonstige Exzision von Arterien des Oberschenkels
38.18.99↔	Endarterektomie von Gefässen der unteren Extremität, sonst	38.68.20↔	Sonst Exzision von Arterien des Unterschenkels und des Fußes
38.21↔	Biopsie eines Blutgefässes	38.68.99↔	Sonst Exzision von Arterien der unteren Extremität, sonst
38.32.00↔	Resektion von and Gef a Kopf und Ha m Anast, n.n.bez.	38.7x.00↔	Unterbrechung der Vena cava, n.n.bez.
38.32.10↔	Resektion von extr Aa an Kopf und Hals mit Anast	38.7x.10↔	Unterbrechung des V. cava chirurgisch, n.n.bez.
38.32.20↔	Res von extrk Venen an Kopf und Ha m Anast, n.n.bez.	38.7x.11↔	Einsetzen e Antiembolie-Schirmes in die V. cava, chirurgisch
38.32.21↔	Resektion der V. jugularis mit Anastomose	38.7x.12↔	Entfernung e AntiembolieSchirmes in d V. cava, chir
38.32.22↔	Res von oberfl extrk Venen an Kopf und Ha m Anast	38.7x.13↔	Ligatur oder Plicature der V. cava, chirurgische
38.32.99↔	Resektion von and Gef an Kopf und Ha m Anast, sonstige	38.7x.19↔	Chirurgische Unterbrechung des V. cava, chirurgisch, sonst
38.33.00↔	Resektion von Gef d oberen Extrem (m Anast), n.n.bez.	38.7x.20↔	Unterbrechung d V. cava, Perk transluminal, n.n.bez.
38.33.10↔	Resektion von Aa d oberen Extrem mit Anast, n.n.bez.	38.7x.23↔	Ligatur oder Plikatur der V. cava, perkutan transluminal
38.33.11↔	Resektion von Arterien des Oberarmes mit Anastomose	38.7x.29↔	Intrvntionnl Untbr d V. Cv, Prk trnslmnl, S
38.33.12↔	Resektion der A. ulnaris mit Anastomose	38.7x.99↔	Unterbrechung der Vena cava, sonstige
38.33.13↔	Resektion von sonst Arterien des Unterarmes mit Anastomose	38.81↔	Sonstr chirurgischer Verschluss von intrakraniellen Gefässen
38.33.14↔	Resektion von Arterien der Hand mit Anastomose	38.82.00↔	So chir Verschluss von Gef a Kopf und Ha, n.n.bez.
38.33.20↔	Resektion von Venen d oberen Extrem m Anast, n.n.bez.	38.82.10↔	Sonstiger chir Verschluss von extrk Aa an Kopf und Ha
38.33.21↔	Resektion der V. axillaris mit Anastomose	38.82.20↔	So chir Verschl v extrk Venen an Kopf u Ha, n.n.bez.
38.33.22↔	Res von sonstigen tiefen Venen d ob Extrem m Anast	38.82.21↔	Sonstiger chirurgischer Verschluss der V. jugularis
38.33.23↔	Resektion von oberfl Venen d ob Extrem m Anast	38.82.22↔	So chir Verschl v sonst tief extrk Venen an Kopf u Ha
38.33.99↔	Resektion von Gef d oberen Extrem (m Anast), sonstige	38.82.29↔	So chir Verschluss von extrk Venen an Kopf und Ha, so
38.42↔	Resektion von anderen Blutgefässen an Kopf und Hals	38.82.99↔	So chir Verschluss von Gef a Kopf und Ha, sonstige
38.43.00↔	Resektion von Blgef d oberen Extrem mit Ers, n.n.bez.	38.83.00↔	So chir Verschluss von Gef d ob Extrem, n.n.bez.
38.43.10↔	Resektion von Arterien der oberen Extremität mit Ersatz	38.83.10↔	Sonstiger chir Verschluss von Aa d ob Extrem, n.n.bez.
38.43.11↔	Resektion der A. axillaris mit Ersatz	38.83.11↔	Sonstr chirurgischer Verschluss von Arterien der Hand
38.43.20↔	Res von Venen der oberen Extremität mit Ersatz, n.n.bez.	38.83.19↔	Sonstiger chir Verschluss von sonstigen Aa d ob Extrem
38.43.21↔	Resektion der V. axillaris mit Ersatz	38.83.20↔	So chir Verschluss von Venen d ob Extrem, n.n.bez.
38.43.28↔	Resektion von sonstigen tiefen Venen d ob Extrem m Ers	38.83.21↔	Sonstiger chir Verschluss von tiefen Venen d ob Extrem
38.43.29↔	Resektion von Venen der oberen Extremität mit Ersatz, sonst	38.83.29↔	So chir Verschluss von Venen d ob Extrem, sonstige
38.43.99↔	Resektion von Blgef d oberen Extrem mit Ers, sonstige	38.83.99↔	So chir Verschluss von Gef d ob Extrem, sonstige
38.51↔	Ligatur und Stripping von intrakraniellen Varizen	38.84.00↔	Sonstiger chirurgischer Verschluss der Aorta, n.n.bez.
38.61↔	Sonstige Exzision von intrakraniellen Gefässen	38.84.10↔	Sonstiger chirurgischer Verschluss der thorakalen Aorta
38.62↔	Sonstige Exzision von Gefässen an Kopf und Hals	38.84.20↔	Sonstr chirurgischer Verschluss der Aorta abdominalis
38.63.00↔	Sonst Exzision von Gefässen der oberen Extremität, n.n.bez.	38.84.99↔	Sonstiger chirurgischer Verschluss der Aorta, sonstige
38.63.10↔	Sonst Exzision von Arterien der oberen Extremität, n.n.bez.	38.85.00↔	So chir Verschluss von and thorakalen Gef, n.n.bez.
38.63.11↔	Sonstige Exzision von Arterien der Hand	38.85.10↔	So chir Verschluss von and thorakalen Aa, n.n.bez.
38.63.19↔	Sonst Exzision von Arterien der oberen Extremität, sonst	38.85.11↔	Sonstiger chirurgischer Verschluss der A. subclavia
38.63.20↔	Sonst Exzision von Venen der oberen Extremität, n.n.bez.	38.85.12↔	Sonstiger chirurgischer Verschluss der A. pulmonalis
38.63.21↔	Sonst Exzision von tiefen Venen der oberen Extremität	38.85.13↔	Sonstr chirurgischer Verschluss des Truncus brachiocephalicus
38.63.29↔	Sonst Exzision von Venen der oberen Extremität, sonst	38.85.19↔	So chir Verschluss von and thorakalen Aa, sonstige
38.63.99↔	Sonst Exzision von Gefässen der oberen Extremität, sonst	38.85.20↔	So chir Verschluss von thorakalen Venen, n.n.bez.
38.64.00↔	Sonstige Exzision der Aorta, n.n.bez.	38.85.21↔	Sonstiger chirurgischer Verschluss der V. cava superior
38.64.10↔	Sonstige Exzision der thorakalen Aorta	38.85.22↔	Sonstiger chirurgischer Verschluss der V. pulmonalis
38.64.20↔	Sonstige Exzision der Aorta abdominalis	38.85.23↔	Sonstiger chirurgischer Verschluss der V. subclavia
38.64.99↔	Sonstige Exzision der Aorta, sonstige	38.85.28↔	So chir Verschluss von sonst tiefen thorakalen Venen
38.65.00↔	Sonstige Exzision von thorakalen Gefässen, n.n.bez.	38.85.29↔	So chir Verschluss von thorakalen Venen, sonstige
38.65.10↔	Sonstige Exzision von thorakalen Arterien	38.85.99↔	So chir Verschluss von and thorakalen Gef, sonstige
38.65.20↔	Sonstige Exzision von thorakalen Venen, n.n.bez.	38.86.00↔	Sonstiger chir Verschluss von abd Aa, n.n.bez.
38.65.21↔	Sonstige Exzision der V. cava superior	38.86.10↔	Sonstiger chir Verschluss von viszeralen Aa, n.n.bez.
38.65.22↔	Sonstige Exzision von sonstigen tiefen thorakalen Venen	38.86.11↔	Sonstr chirurgischer Verschluss des Truncus coeliacus
38.65.29↔	Sonstige Exzision von thorakalen Venen, sonstige	38.86.12↔	Sonstiger chirurgischer Verschluss der A. gastrica

38.86.13↔	Sonstiger chirurgischer Verschluss der A. hepatica	39.50.21↔	Angiopl Thrombektomie an sonstigem(n) NiHerzkrgef(en)
38.86.14↔	Sonstiger chirurgischer Verschluss der A. lienalis	39.50.99↔	Angiopl o Athrkt an sonst(n) NiHerzkrgef(en), so
38.86.15↔	Sonstiger chirurgischer Verschluss der A. renalis	39.51.00↔	Aneurysma-Clipping, n.n.bez.
38.86.16↔	Sonstiger chirurgischer Verschluss der A. mesenterialis	39.51.11↔	Aneurysma-Clipping intrakraniell
38.86.17↔	Sonstiger chirurgischer Verschluss der A. iliaca	39.51.99↔	Aneurysma-Clipping, sonstige
38.86.19↔	Sonstiger chir Verschluss von viszeralen Aa, sonstige	39.52.00↔	Sonstige Korrektur eines Aneurysmas, n.n.bez.
38.86.99↔	Sonstiger chir Verschluss von abd Aa, sonstige	39.52.10↔	So Korre e Aneur von Blutgefäßen an Kopf u Ha, n.n.bez.
38.87.00↔	Sonstiger chir Verschluss von abd Venen, n.n.bez.	39.52.11↔	Sonstige Korrektur e Aneur von intrakr Blutgefäßen
38.87.10↔	So chir Verschluss von tiefen abd Venen, n.n.bez.	39.52.19↔	So Korre e Aneur von Blutgefäßen an Kopf und Ha, so
38.87.11↔	Sonstiger chirurgischer Verschluss der V. cava inferior	39.52.20↔	Sonstige Korrektur eines Aneurysmas der Aorta, n.n.bez.
38.87.12↔	So chir Verschl d V. iliaca communis u V. iliaca int	39.52.21↔	S offn Chr Krr Aneur d Art ascndns,d Artbnbgs u d thr Art
38.87.19↔	So chir Verschluss von tiefen abd Venen, sonstige	39.52.22↔	Sonstige offen Chir Korrektur eines Aneur der Aort abd
38.87.99↔	Sonstiger chir Verschluss von abd Venen, sonstige	39.52.29↔	Sonstige Korrektur eines Aneurysmas der Aorta, sonstige
38.88↔	Sonstiger chir Verschluss von Aa d unteren Extremität	39.52.99↔	Sonstige Korrektur eines Aneurysmas, sonstige
39.0x.00↔	Shunt einer systemischen zur Pulmonalarterie, n.n.bez.	39.53↔	Verschluss einer arteriovenösen Fistel
39.0x.10↔	Anast zwischen A. subcl u A. pulmon (BlalockTaussig)	39.54.00↔	Re-entry Operation, n.n.bez.
39.0x.11↔	Anast zw Aort u A. pulmon dextra (WaterstonCooley)	39.54.10↔	Re-entry Operation, thorakale Aorta
39.0x.12↔	Anst zw Art dscndns u A. plmn snstr (PttsSmth)	39.54.20↔	Re-entry Operation, Aorta abdominalis
39.0x.13↔	Anast zwischen A. pulmon sinistra und A. pulmon dextra	39.54.99↔	Re-entry Operation, sonstige
39.0x.20↔	Prothesenshunt zwischen A. pulmonalis und Aorta, zentral	39.55↔	Reimplantation eines aberrierenden Nierengefäßes
39.0x.21↔	Prothesenshunt zwischen A. pulmonalis und Aorta, peripher	39.56.00↔	Plast Rekonstruktion e Blgef m GewPatch, n.n.bez.
39.0x.23↔	Pulmonalarterielles Banding	39.56.10↔	Plast Reko von Gef an Kopf u Ha m GewPatch, n.n.bez.
39.0x.24↔	Shunt e systemischen z Pulmonart, DamusKayStanselOp	39.56.11↔	Plastische Rekonstruktion von intrakr Gef m GewPatch
39.0x.99↔	Shunt einer systemischen zur Pulmonalarterie, sonstige	39.56.12↔	Plastische Rekonstruktion der V. jugularis mit Gewebe-Patch
39.1↔	Intra-abdominaler venöser Shunt	39.56.19↔	Plast Reko von Gef an Kopf und Ha m GewPatch, so
39.27.00↔	Arteriovenöser Shunt für Hämodialyse, n.n.bez.	39.56.20↔	Plast Reko von Gef d ob Extrem m GewPatch, n.n.bez.
39.27.10↔	AV-Fistel für Hämodialyse	39.56.21↔	Plast Rekonstruktion von Aa d ob Extrem m GewPatch
39.27.11↔	AVFistel mit allogenem oder allopl Material f Hämdi	39.56.22↔	Plst Rk d V. sbcl, V. axll u V. brchiocphlc m GwPtch
39.27.99↔	Arteriovenöser Shunt für Hämodialyse, sonstige	39.56.23↔	Plast Reko v sonst tief Venen d ob Extrem m GewPatch
39.31.00↔	Naht einer Arterie, n.n.bez.	39.56.29↔	Plast Reko von Gef d ob Extrem m GewPatch, sonstige
39.31.10↔	Naht einer Arterie an Kopf und Hals, n.n.bez.	39.56.30↔	Plast Reko von thorakalen Gef m GewPatch, n.n.bez.
39.31.11↔	Naht einer intrakraniellen Arterie	39.56.31↔	Plastische Rekonstruktion der thorak Aorta mit Gewebe-Patch
39.31.19↔	Naht einer Arterie an Kopf und Hals, sonstige	39.56.32↔	Plastische Rekonstruktion der V. pulmonalis mit Gewebe-Patch
39.31.20↔	Naht einer Arterie des Oberarms, n.n.bez.	39.56.33↔	Plastische Rekonstruktion der V. cava sup mit Gewebe-Patch
39.31.21↔	Naht der A. axillaris	39.56.39↔	Plast Reko von thorakalen Gef m GewPatch, sonstige
39.31.22↔	Naht der A. brachialis	39.56.40↔	Plastische Rekonstruktion abd Aa m GewPatch, n.n.bez.
39.31.29↔	Naht einer Arterie des Oberarms, sonstige	39.56.41↔	Plastische Rekonstruktion der abdom Aorta mit Gewebe-Patch
39.31.30↔	Naht einer Arterie des Unterarms	39.56.42↔	Plast Rekonstruktion des Truncus coeliacus mit Gewebe-Patch
39.31.40↔	Naht einer Arterie der Hand	39.56.43↔	Plastische Rekonstruktion der A. gastrica mit Gewebe-Patch
39.31.50↔	Naht einer Arterie der unteren Extremität	39.56.44↔	Plastische Rekonstruktion der A. hepatica mit Gewebe-Patch
39.31.60↔	Naht der Aorta, n.n.bez.	39.56.45↔	Plastische Rekonstruktion der A. lienalis mit Gewebe-Patch
39.31.61↔	Naht der thorakalen Aorta	39.56.46↔	Plastische Rekonstruktion der A. renalis mit Gewebe-Patch
39.31.62↔	Naht der abdominalen Aorta	39.56.47↔	Plast Rekonstruktion der A. mesenterica mit Gewebe-Patch
39.31.69↔	Naht der Aorta, sonstige	39.56.48↔	Plastische Rekonstruktion der A. iliaca mit Gewebe-Patch
39.31.70↔	Naht von sonstigen thorakalen Arterien, n.n.bez.	39.56.49↔	Plastische Rekonstruktion abd Aa m GewPatch, sonstige
39.31.71↔	Naht der A. pulmonalis	39.56.50↔	Plast Rekonstruktion abd Venen m GewPatch, n.n.bez.
39.31.72↔	Naht des Truncus brachiocephalicus	39.56.51↔	Plast Rekonstruktion der V. cava inferior mit Gewebe-Patch
39.31.73↔	Naht der A. subclavia	39.56.52↔	Plastische Rekonstruktion der V. iliaca mit Gewebe-Patch
39.31.79↔	Naht von thorakalen Arterien, sonstige	39.56.59↔	Plast Rekonstruktion abd Venen m GewPatch, sonstige
39.31.80↔	Naht von abdominalen Arterien, n.n.bez.	39.56.60↔	Plast Reko von Gef d unt Extrem m GewPatch, n.n.bez.
39.31.81↔	Naht des Truncus coeliacus	39.56.61↔	Plast Reko von Aa d unteren Extrem m GewPatch
39.31.82↔	Naht der A. gastrica	39.56.62↔	Plast Reko d V. fem und V.poplitea m GewPatch
39.31.83↔	Naht der A. hepatica	39.56.63↔	Plast Reko v sonst tief Venen d unt Extrem m GewPatch
39.31.84↔	Naht der A. lienalis	39.56.64↔	Plast Reko v oberfl Venen d Oberschenkels m GewPatch
39.31.85↔	Naht der A. renalis	39.56.69↔	Plast Reko von Gef d unteren Extrem m GewPatch, so
39.31.86↔	Naht der A. mesenterialis	39.56.99↔	Plast Rekonstruktion e Blgef m GewPatch, sonstige
39.31.87↔	Naht der A. lumbalis	39.57.00↔	Plast Reko m synthetischem Patch Graft, n.n.bez.
39.31.88↔	Naht der A. iliaca	39.57.10↔	Plst Rk v Gf an Kpf u H m synth Ptch Grft, n.n.bez.
39.31.89↔	Naht von abdominalen Arterien, sonstige	39.57.11↔	Plast Reko von intrakr Gef m synthetischem Patch Graft
39.31.99↔	Naht einer Arterie, sonstige	39.57.12↔	Plast Reko v extrkr Aa an Kopf u Ha m synth Patch Graft
39.41↔	Stillung einer Blutung nach vaskulärem Eingriff	39.57.13↔	Plast Reko d V. jugularis m synthetischem Patch Graft
39.42↔	Revision eines arteriovenösen Shunts zur Hämodialyse	39.57.19↔	Plast Reko v Gef an Kopf u Ha m synth Patch Graft, so
39.50.00↔	Angiopl o Athrkt an snst(n) NHRzkrgef(n), n.n.bz.	39.57.20↔	Plst Rk v Gf d ob Extrm m synth Ptch Grft, n.n.bz.
39.50.10↔	Angiopl o Athrkt an snst(n) NHRzkrgef(n) m BlIn, n.n.bz.	39.57.21↔	Plast Reko von Aa d ob Extrem m synth Patch Graft
39.50.11↔	Angiopl o Athrkt an snst(n) NHRzkrgef(n) m Enf BlIn	39.57.22↔	Plst Rk d V. sbcl,V. axll u V. brchiocphlc m synth Ptch Grft
39.50.12↔	Angiopl o Athrkt an snst(n) NHRzkrgef(n) m ctngn BlIn	39.57.23↔	Plst Rk v snst tief Vv d ob Extrem m synth Ptch Grft
39.50.13↔	Angiopl o Athrkt an snst(n) NHRzkrgef(n) m KryplstieBlIn	39.57.29↔	Plast Reko von Gef d ob Extrem m synth Patch Graft, so
39.50.14↔	Angiopl o Athrkt an snst(n)NHRzkrgef(n)m Drg eltnng BlIn	39.57.30↔	Plast Reko von thor Gef m synth Patch Graft, n.n.bez.
39.50.19↔	Angiopl o Athrkt an snst(n) NHRzkrgef(n) m S BlIn	39.57.31↔	Plast Reko d thorakalen Aort m synth Patch Graft
39.50.20↔	Angiopl Blade Laserangpl an sonst(n) NiHerzkrgef(en)	39.57.32↔	Plast Reko d V. pulmon m synthetischem Patch Graft

39.57.33↔	Plast Reko d V. cava superior m synth Patch Graft	39.59.80↔	Sonstige Plast Reko von Gef d unteren Extrem, n.n.bez.
39.57.39↔	Plast Reko von thorakalen Gef m synth Patch Graft, so	39.59.81↔	Sonstige Plast Rekonstruktion von Aa d unteren Extrem
39.57.40↔	Plast Reko abd Aa m synth Patch Graft, n.n.bez.	39.59.82↔	Sonstige plastische Rekonstruktion der V. femoralis
39.57.41↔	Plast Reko d abd Aort m synthetischem Patch Graft	39.59.83↔	Sonstige plastische Rekonstruktion der V. poplitea
39.57.42↔	Plast Reko d Truncus coeliacus m synth Patch Graft	39.59.88↔	So Plast Reko von sonst tiefen Venen d unteren Extrem
39.57.43↔	Plast Reko d A. gastrica m synthetischem Patch Graft	39.59.89↔	Sonstige Plast Reko von Gef d unteren Extrem, sonstige
39.57.44↔	Plast Reko d A. hepatica m synthetischem Patch Graft	39.59.90↔	Sonstige Plast Reko e Gefässes, Venenklappenplastik
39.57.45↔	Plast Reko d A. lienalis m synthetischem Patch Graft	39.59.99↔	Sonst plastische Rekonstruktion eines Gefässes, sonst
39.57.46↔	Plast Reko d A. renalis m synthetischem Patch Graft	39.75.00↔	Perktransluminale Gefintervention, so Gef, n.n.bez.
39.57.47↔	Plast Reko d A. mesenterica m synth Patch Graft	39.75.01↔	Perktr Gefint,Frmdkntf m Brgkthtr,Körbchnkthtr,etc.
39.57.48↔	Plast Reko d A. iliaca m synthetischem Patch Graft	39.75.10↔	Perktr Gefint,s Gf,Kthtrsystem z Rknlstion v Tlvtorschlüssn
39.57.49↔	Plast Reko abd Aa m synthetischem Patch Graft, so	39.75.11↔	Prktrnslm Gfntrvntion, S Gf, Rttionsthmrkt
39.57.50↔	Plast Reko abd Venen m synth Patch Graft, n.n.bez.	39.75.12↔	Perktransluminale Gefintervention, so Gef, Laserangpl
39.57.51↔	Plast Reko d V. cava inferior m synth Patch Graft	39.75.13↔	Perktr Gefint,S Gf,AntEmbleSyst(prph o vsclr Gf)
39.57.52↔	Plast Reko d V. iliaca m synthetischem Patch Graft	39.75.14↔	Perktransluminale Gefintervention, so Gef, Atherekt
39.57.59↔	Plast Reko abd Venen m synthetischem Patch Graft, so	39.75.15↔	Perktranslum Gefintervention, so Gef, sel Thrombol
39.57.60↔	Plst Rk v Gf d unt Extrem m synth Ptch Grft, n.n.bz.	39.75.16↔	Prk trnslmnl Gefintrv so Gef, sele Thrombly, ultrschustz
39.57.61↔	Plast Reko von Aa d unteren Extrem m synth Patch Graft	39.75.20↔	Prk trnslmnl Gefintrv so Gef, kthgstz Rdfrqzab ü A.rena
39.57.62↔	Plast Reko d V. fem und V.poplitea m synth Patch Graft	39.75.30↔	Zrbr Perfusaugmnt durch part endaort Ballonokklusion
39.57.63↔	Plst Rk v snst tief Vv d unt Extrem m synth Ptch Grft	39.75.99↔	Perktransluminale Gefintervention, so Gef, so
39.57.64↔	Plst Rk v obrfl Vv d Obsrchnkls m synth Ptch Grft	39.76.00↔	Prkt trnslm endvsk Intrvntion an präzbr (xtkr Gf ,nnbz)
39.57.69↔	Plast Reko v Gef d unt Extrem m synth Patch Graft, so	39.76.10↔	Prkt Blnngiopsie an präzbr(n) (xtkr(n)) Gf(n)
39.57.99↔	Plast Reko m synthetischem Patch Graft, sonstige	39.76.20↔	Prkt Bldangiopsie an präzbr(n) (xtkr(n)) Gf(n)
39.58↔	Plast Rekonstruktion e Blgef m Patch Graft n.n.bez.	39.76.30↔	Prkt Lsrngiopsie an präzbr(n) (xtkr(n)) Gf(n)
39.59.00↔	Sonst plastische Rekonstruktion eines Gefässes, n.n.bez.	39.76.40↔	Perkut Atherekt an präzerebr(en) (extkr(en)) Gef(en)
39.59.10↔	Transposition von Arterien, n.n.bez.	39.76.50↔	Perkut sel Thrombol an extkr Gef d Kopfes und Halses
39.59.11↔	Transposition der extrakraniellen A. vertebrales	39.76.60↔	Prkt Thrbmkt an präzbr(n) (xtkr(n)) Gf(n), n.n.bz.
39.59.12↔	Transposition von sonstigen extkr Aa an Kopf und Hals	39.76.61↔	Prkt Rttionsthmrkt an präzbr(n) (xtkr(n)) Gf(n)
39.59.13↔	Transposition von Arterien der oberen Extremität	39.76.62↔	Perkutane stentgestützte Thrombektomie an extkr Gef
39.59.14↔	Transposition von thorakalen Arterien	39.76.69↔	Prkt Thrbmkt an präzbr(n) (xtkr(n)) Gf(n), s.
39.59.15↔	Transposition der A. gastrica, A. hepatica und A. lienalis	39.76.70↔	Prkt endvsk Frmdkörperntfrng aus extkr Gf d Kpfs u Hlss
39.59.16↔	Transposition der A. renalis	39.76.99↔	Prkt trnslm endvsk Intrvntion an präzbr (xtkr Gf),s
39.59.17↔	Transposition der A. mesenterica	39.77.00↔	Prkt trnslm u endvsk Intrvntion an intrkr(n)Gf(n),nnbz
39.59.18↔	Transposition sonstiger viszeraler Arterien	39.77.10↔	Perkutane Ballonangioplastie an intrakr(n) Gef(en)
39.59.19↔	Transposition der A. iliaca	39.77.20↔	Perkutane Bladeangioplastie an intrakr(n) Gef(en)
39.59.20↔	Transposition von sonstigen abdominalen Arterien	39.77.30↔	Perkutane Laserangioplastie an intrakr(n) Gef(en)
39.59.21↔	Transposition von Arterien der unteren Extremität	39.77.40↔	Perkutane Atherektomie an intrakraniell(n) Gefäss(en)
39.59.29↔	Transposition von Arterien, sonstige	39.77.50↔	Perkutane selektive Thrombolys von intrakr(n) Gef(en)
39.59.30↔	Sonstige Plast Reko von Gef an Kopf und Ha, n.n.bez.	39.77.60↔	Perkut Thrombektomie an intrakr(n) Gef(en), n.n.bez.
39.59.31↔	Sonstige plastische Rekonstruktion e intrakr Gefässes	39.77.61↔	Perkutane Rotationsthrombektomie an intrakr(n) Gef(en)
39.59.32↔	Sonstige Plast Reko von thorakalen A. vertebrales	39.77.62↔	Perkut stentgestützte Thrombekt an intrakr(n) Gef(en)
39.59.33↔	So Plast Reko von extkr Aa an Kopf und Ha, so	39.77.69↔	Perkutane Thrombektomie an intrakr(n) Gef(en),sonstige
39.59.34↔	Sonstige plastische Rekonstruktion der V. jugularis	39.77.70↔	Prkt endvsk Frmdkörperntfrng aus intrkr(n) Gf(n)
39.59.39↔	Sonstige Plast Reko von Gef an Kopf und Ha, sonstige	39.77.99↔	Prkt trnslm endvsk Intrvntion an intrkr(n) Gf(n), s
39.59.40↔	Sonstige Plast Reko von Gef d ob Extrem, n.n.bez.	39.8x.00↔	Op a Glom carot, Sin caroticus u and Paraggl, n.n.bez.
39.59.41↔	Sonstige plastische Rekonstruktion von Aa d ob Extrem	39.8x.10↔	Exploration des Glomus caroticum und anderer Paraganglien
39.59.42↔	S Plst Rk d V. sbcl, V. axil u V. brchiophlc	39.8x.11↔	Exzision des Glomus caroticum und anderer Paraganglien
39.59.48↔	So Plast Reko von sonstigen tiefen Venen d ob Extrem	39.8x.20↔	Implnt o Erstz e Implsgnrts z Aktvierng d Brflxs
39.59.49↔	Sonstige Plast Reko von Gef d ob Extrem, sonstige	39.8x.21↔	Rv (h Wchs) e Implsgnrts z Aktvierng d Brflxs
39.59.50↔	Sonstige Plast Reko von thorakalen Gef, n.n.bez.	39.8x.22↔	Entf e Impulsgenerators zur Aktivierung d Baroreflexes
39.59.51↔	Sonstige plastische Rekonstruktion der thorakalen Aorta	39.8x.30↔	Implnt o Erstz e (v) Elkrtd(n) z Aktvierng d Brflxs
39.59.52↔	Sonstige plastische Rekonstruktion der A. pulmonalis	39.8x.31↔	Rv (h Wchs) e (v) Elkrtd(n) z Aktvierng d Brflxs
39.59.53↔	Sonstige Plast Reko von thorakalen Aa, sonstige	39.8x.32↔	Entf e (v) Elektrod(n) zur Aktivierung d Baroreflexes
39.59.54↔	Sonstige plastische Rekonstruktion der V. pulmonalis	39.8x.99↔	Op a Glom carot, Sin caroticus und and Paraggl, so
39.59.55↔	Sonstige plastische Rekonstruktion der V. cava superior	39.90.00↔	Enstz v prph Gfstnt(s) oh MdFreistzng, n.n.bez.
39.59.59↔	Sonstige Plast Reko von thorakalen Gef, sonstige	39.90.10↔	Einsetz von Gefässst i nichtKard Gef, bare Stents
39.59.60↔	Sonstige Plast Rekonstruktion von abd Aa, n.n.bez.	39.90.11↔	Enstz v Gfässst i NKrd Gf, biorsrierbr Stnt
39.59.61↔	Sonst plastische Rekonstruktion der abdominalen Aorta	39.90.12↔	Enstz v Gfässst i NKrd Gf, Grsslmg Stnt n.n.bz.
39.59.62↔	Sonst plastische Rekonstruktion des Truncus coeliacus	39.90.13↔	Enstz v Gfässst i NKrd Gf, Grsslmg Stnt ungcvrd
39.59.63↔	Sonstige plastische Rekonstruktion der A. gastrica	39.90.14↔	Enstz v Gfässst i NKrd Gf, Grsslmg Stnt gcvrd
39.59.64↔	Sonstige plastische Rekonstruktion A. hepatica	39.90.15↔	Eins v Gfässst i NKrd Gf,cvrd Stnt(Stntgr) i Nianeurysmstchn Gf
39.59.65↔	Sonstige plastische Rekonstruktion der A. lienalis	39.90.16↔	Eins v Gfässst i nchtkrdial Gf,gcvrt StntGrfts m bioaktvr Obrfl
39.59.66↔	Sonstige plastische Rekonstruktion der A. renalis	39.90.19↔	Einsetz von Gefässst i nichtKard Gef, sonstige Stents
39.59.67↔	Sonstige plastische Rekonstruktion der A. mesenterica	39.90.30↔	Enstz v übrlng Stnt (>10 cm) i NKrd Gf, n.n.bz.
39.59.68↔	Sonstige plastische Rekonstruktion der A. iliaca	39.90.31↔	Einsetz v überlange bare Stent (>10 cm) i niKard Gef
39.59.69↔	Sonstige Plast Rekonstruktion von abd Aa, sonstige	39.90.32↔	Enstz v übrlng cvrd Stnt (>10 cm) i niKrd Gf
39.59.70↔	Sonstige Plast Rekonstruktion von abd Venen, n.n.bez.	39.90.39↔	Einsetz von überlange Stent (>10 cm) i niKard Gef, So
39.59.71↔	Sonstige plastische Rekonstruktion der V. cava inferior	39.91.00↔	Freilegung eines Gefässes, n.n.bez.
39.59.72↔	Sonstige plastische Rekonstruktion der V. iliaca	39.91.99↔	Freilegung eines Gefässes, sonstige
39.59.79↔	Sonstige Plast Rekonstruktion von abd Venen, sonstige	39.99.00↔	Sonstige Operationen an Blutgefässen, n.n.bez.

39.99.10↔	Aortopexie	39.99.31↔	Kathinterv Verschluss d Duct arterios Botalli, m Coil
39.99.20↔	Operationen bei kongenitalen Gefäßanomalien, n.n.bez.	39.99.32↔	Kthntrv Vrschl d Dct artrios Btll, m AmpltzDctOccldr
39.99.21↔	Op b kngntlr Anmie d Artnsthms(Stns) o b untrbr Artbnbn	39.99.38↔	Kathinterv Verschluss d Duct arterios Botalli, So
39.99.22↔	Op b kong Anom d A. o V. pulmonalis o b A. lusoria	39.99.39↔	Operationen bei sonstigen kongenitalen Gefäßanomalien
39.99.23↔	Operationen bei kongenitalen Anomalien der V. cava	39.99.99↔	Sonstige Operationen an Blutgefäßen, sonstige
39.99.24↔	Op b kong Kollateralgefäßen und Unifokalisierung	44.44↔	Katheterembolisation zur Blutstillung in Magen oder Duodenum
39.99.30↔	Kathinterv Verschluss d Duct arterios Botalli, n.n.bez		

Prozedur F59-2

39.75.11↔	Prktrnslm Gfntrvntn, S Gf, Rttionsthmrkt	39.77.00↔	Prkt trnslm u endvsk Intrvntn an intrkr(n)Gf(n),nnbz
39.76.00↔	Prkt trnslm endvsk Intrvntn an präzrbr (xtkr Gf ,nnbz)	39.77.10↔	Perkutane Ballonangioplastie an intrakr(n) Gef(en)
39.76.10↔	Prkt Blinnngiopsie an präzrbr(n) (xtkr(n)) Gf(n)	39.77.20↔	Perkutane Bladeangioplastie an intrakr(n) Gef(en)
39.76.20↔	Prkt Bldangiopsie an präzrbr(n) (xtkr(n)) Gf(n)	39.77.30↔	Perkutane Laserangioplastie an intrakr(n) Gef(en)
39.76.30↔	Prkt Lsmngiopsie an präzrbr(n) (xtkr(n)) Gf(n)	39.77.40↔	Perkutane Atherektomie an intrakraniellem(n) Gefäss(en)
39.76.40↔	Perkut Atherekt an präzerebr(en) (extkr(en)) Gef(en)	39.77.60↔	Perkut Thrombektomie an intrakr(n) Gef(en), n.n.bez.
39.76.60↔	Prkt Thrbmkt an präzrbr(n) (xtkr(n)) Gf(n), n.n.bz.	39.77.61↔	Perkutane Rotationsthrombektomie an intrakr(n) Gef(en)
39.76.61↔	Prkt Rttionsthmrkt an präzrbr(n) (xtkr(n)) Gf(n)	39.77.62↔	Perkut stentgestützte Thrombekt an intrakr(n) Gef(en)
39.76.62↔	Perkutane stentgestützte Thrombektomie an extkr Gef	39.77.69↔	Perkutane Thrombektomie an intrakr(n) Gef(en),sonstige
39.76.69↔	Prkt Thrbmkt an präzrbr(n) (xtkr(n)) Gf(n), s.	39.77.99↔	Prkt trnslm endvsk Intrvntn an intrkr(n) Gf(n), s
39.76.99↔	Prkt trnslm endvsk Intrvntn an präzrbr (xtkr Gf),s		

ADRG F60

Akuter Myokardinfarkt ohne invasive kardiologische Diagnostik oder schwere Arrhythmie und Herzstillstand mit äusserst schweren CC

Hauptdiagnose in Tabelle F60-1 oder Hauptdiagnose in Tabelle F60-2 und PCCL > 3

DRG F60A

Akuter Myokardinfarkt ohne invasive kardiologische Diagnostik mit äusserst schweren CC oder schwere Arrhythmie und Herzstillstand mit äusserst schweren CC

PCCL > 3

DRG F60B

Akuter Myokardinfarkt ohne invasive kardiologische Diagnostik ohne äusserst schwere CC

Hauptdiagnose F60-1

I21.0	Akuter transmuraler Myokardinfarkt Vorderwand	I21.9	Akuter Myokardinfarkt, nnbez
I21.1	Akuter transmuraler Myokardinfarkt Hinterwand	I22.0	Rezidivierender Myokardinfarkt Vorderwand
I21.2	Akuter transmuraler Myokardinf an sonst Lok	I22.1	Rezidivierender Myokardinfarkt Hinterwand
I21.3	Akuter transmuraler Myokardinf an nnbez Lok	I22.8	Rezidivierender Myokardinfarkt an sonst Lok
I21.4	Akuter subendokardialer Myokardinfarkt	I22.9	Rezidivierender Myokardinfarkt an nnbez Lok

Hauptdiagnose F60-2

I44.1	Atrioventrikulärer Block 2. Grades	I46.1	Plötzlicher Herztod, so beschrieben
I44.2	Atrioventrikulärer Block 3. Grades	I46.9	Herzstillstand, nnbez
I44.3	So u nnbez atrioventrikulärer Block	I47.2	Ventrikuläre Tachykardie
I45.3	Trifaszikulärer Block	I47.9	Paroxysmale Tachykardie, nnbez
I45.5	Sonstiger nbez Herzblock	I49.0	Kammerflattern u Kammerflimmern
I46.0	Herzstillstand m erfolgreicher Wiederbelebung	Z01.80	Abklärung Disposition für maligne Herzrhythmusstörungen

ADRG F61

Infektiöse Endokarditis

Hauptdiagnose in Tabelle F61-1

DRG F61A

Infektiöse Endokarditis mit komplizierender Diagnose oder komplizierender Prozedur

Nebendiagnose in Tabelle F61-2 oder Komplizierende Prozeduren

DRG F61B

Infektiöse Endokarditis ohne komplizierende Diagnose, ohne komplizierende Prozedur

Hauptdiagnose F61-1

B37.6	Candida-Endokarditis	I33.9	Akute Endokarditis, nicht näher bezeichnet
I01.1	Akute rheumatische Endokarditis	I38	Endokarditis, Herzklappe nnbez
I33.0	Akute und subakute infektiöse Endokarditis		

Nebendiagnose F61-2

I51.4	Myokarditis, nnbez	M86.37	Chron multifokale Osteomyelitis Knöchel/Fuß
I61.0	Intrazereb Blutung Großhirnhemisphäre, subkortikal	M86.38	Chron multifokale Osteomyelitis, sonst Lok
I61.1	Intrazereb Blutung Großhirnhemisphäre, kortikal	M86.39	Chron multifokale Osteomyelitis, nnbez Lok
I61.2	Intrazereb Blutung Großhirnhemisphäre, nnbez	M86.40	Chron Osteomyelitis m Fistel, mehrere Lok
I61.3	Intrazerebrale Blutung Hirnstamm	M86.41	Chron Osteomyelitis m Fistel, Schulterregion
I61.4	Intrazerebrale Blutung Kleinhirn	M86.42	Chron Osteomyelitis m Fistel, Oberarm
I61.5	Intrazerebrale intraventrikuläre Blutung	M86.43	Chron Osteomyelitis m Fistel, Unterarm
I61.6	Intrazerebrale Blutung an mehreren Lok	M86.44	Chron Osteomyelitis m Fistel, Hand
I61.8	Sonstige intrazerebrale Blutung	M86.45	Chron Osteomyelitis m Fistel, Becken/Oberschenkel
I61.9	Intrazerebrale Blutung, nnbez	M86.46	Chron Osteomyelitis m Fistel, Unterschenkel
I66.0	Verschuß u Stenose A cerebri media	M86.47	Chron Osteomyelitis m Fistel, Knöchel/Fuß
I66.1	Verschuß u Stenose A cerebri anterior	M86.48	Chron Osteomyelitis m Fistel, sonst Lok
I66.2	Verschuß u Stenose A cerebri posterior	M86.49	Chron Osteomyelitis m Fistel, nnbez Lok
I66.3	Verschuß u Stenose Aa Cerebelli	M86.50	Sonst chron hämatogene Osteomyelitis, mehrere Lok
I66.4	Verschl u Sten mehr u bds zereb Aa	M86.51	Sonst chron hämatogene Osteomyelitis Schulterregion
I66.8	Verschl u Sten sonst zereb A	M86.52	Sonst chron hämatogene Osteomyelitis Oberarm
I66.9	Verschl u Sten nnbez zereb A	M86.53	Sonst chron hämatogene Osteomyelitis Unterarm
I74.0	Embolie u Thrombose Aorta abdominalis	M86.54	Sonst chron hämatogene Osteomyelitis Hand
I74.1	Embolie u Thrombose so u nnbez Abschnitte Aorta	M86.55	Sonst chron hämatogene Osteomyelitis Becken/OS
I74.2	Embolie u Thrombose Arterien ob Extremitäten	M86.56	Sonst chron hämatogene Osteomyelitis Unterschenkel
I74.3	Embolie u Thrombose Arterien unt Extremitäten	M86.57	Sonst chron hämatogene Osteomyelitis Knöchel/Fuß
I74.4	Embolie u Thrombose Extremitätenarterien, nnbez	M86.58	Sonst chron hämatogene Osteomyelitis, sonst Lok
I74.5	Embolie u Thrombose A iliaca	M86.59	Sonst chron hämatogene Osteomyelitis, nnbez Lok
I74.8	Embolie u Thrombose sonstiger Arterien	M86.60	Sonstige chron Osteomyelitis, mehrere Lok
I74.9	Embolie u Thrombose nnbez Arterie	M86.61	Sonstige chron Osteomyelitis Schulterregion
M86.00	Akute hämatogene Osteomyelitis, mehrere Lok	M86.62	Sonstige chron Osteomyelitis Oberarm
M86.01	Akute hämatogene Osteomyelitis Schulterregion	M86.63	Sonstige chron Osteomyelitis Unterarm
M86.02	Akute hämatogene Osteomyelitis Oberarm	M86.64	Sonstige chron Osteomyelitis Hand
M86.03	Akute hämatogene Osteomyelitis Unterarm	M86.65	Sonstige chron Osteomyelitis Becken/Oberschenkel
M86.04	Akute hämatogene Osteomyelitis Hand	M86.66	Sonstige chron Osteomyelitis Unterschenkel
M86.05	Akute hämatogene Osteomyelitis Becken/OS	M86.67	Sonstige chron Osteomyelitis Knöchel/Fuß
M86.06	Akute hämatogene Osteomyelitis Unterschenkel	M86.68	Sonstige chron Osteomyelitis, sonst Lok
M86.07	Akute hämatogene Osteomyelitis Knöchel/Fuß	M86.69	Sonstige chron Osteomyelitis, nnbez Lok
M86.08	Akute hämatogene Osteomyelitis, sonst Lok	M86.80	Sonstige Osteomyelitis, mehrere Lokalisationen
M86.09	Akute hämatogene Osteomyelitis, nnbez Lok	M86.81	Sonstige Osteomyelitis Schulterregion
M86.10	Sonstige akute Osteomyelitis, mehrere Lok	M86.82	Sonstige Osteomyelitis Oberarm
M86.11	Sonstige akute Osteomyelitis Schulterregion	M86.83	Sonstige Osteomyelitis Unterarm
M86.12	Sonstige akute Osteomyelitis Oberarm	M86.84	Sonstige Osteomyelitis Hand
M86.13	Sonstige akute Osteomyelitis Unterarm	M86.85	Sonstige Osteomyelitis Beckenregion/Oberschenkel
M86.14	Sonstige akute Osteomyelitis Hand	M86.86	Sonstige Osteomyelitis Unterschenkel
M86.15	Sonstige akute Osteomyelitis Becken/Oberschenkel	M86.87	Sonstige Osteomyelitis Knöchel/Fuß
M86.16	Sonstige akute Osteomyelitis Unterschenkel	M86.88	Sonstige Osteomyelitis, sonstige Lokalisation
M86.17	Sonstige akute Osteomyelitis Knöchel/Fuß	M86.89	Sonstige Osteomyelitis, nnbez Lokalisationen
M86.18	Sonstige akute Osteomyelitis, sonstige Lok	M86.90	Osteomyelitis, nnbez, mehrere Lokalisationen
M86.19	Sonstige akute Osteomyelitis, nnbez Lokalisationen	M86.91	Osteomyelitis, nnbez, Schulterregion
M86.20	Subakute Osteomyelitis, mehrere Lokalisationen	M86.92	Osteomyelitis, nnbez, Oberarm
M86.21	Subakute Osteomyelitis Schulterregion	M86.93	Osteomyelitis, nnbez, Unterarm
M86.22	Subakute Osteomyelitis Oberarm	M86.94	Osteomyelitis, nnbez, Hand
M86.23	Subakute Osteomyelitis Unterarm	M86.95	Osteomyelitis, nnbez, Beckenregion/Oberschenkel
M86.24	Subakute Osteomyelitis Hand	M86.96	Osteomyelitis, nnbez, Unterschenkel
M86.25	Subakute Osteomyelitis Beckenregion/Oberschenkel	M86.97	Osteomyelitis, nnbez, Knöchel/Fuß
M86.26	Subakute Osteomyelitis Unterschenkel	M86.98	Osteomyelitis, nnbez, sonstige Lokalisation
M86.27	Subakute Osteomyelitis Knöchel/Fuß	M86.99	Osteomyelitis, nnbez, nnbez Lokalisationen
M86.28	Subakute Osteomyelitis, sonstige Lokalisation	T82.7	Infekt/entzündl Rkt d so Gerät/Imp/Transpl in Herz Gefäß
M86.29	Subakute Osteomyelitis, nnbez Lokalisationen	U80.0	Staph aur m Res gg Oxac/GlykP-AB/Chinol/StrGr/Oxazol
M86.30	Chron multifokale Osteomyelitis, mehrere Lok	U80.1	Strept pneu m Res gg Peniz/Oxac/MakLid-AB/Oxazol/StrGr
M86.31	Chron multifokale Osteomyelitis Schulterregion	U80.2	Ent faecal m Res gg GlykP-AB, Oxazol, m H-L-AmGI-R
M86.32	Chron multifokale Osteomyelitis Oberarm	U80.3	Ent faecium m Res gg GlykP-AB/OxZ/StrGr, m H-L-AmGI-R
M86.33	Chron multifokale Osteomyelitis Unterarm	U80.4	Esch/Klebs/Prot m Res Chinol/CbP/Amik/ßLakAB [ESBLRes]
M86.34	Chron multifokale Osteomyelitis Hand	U80.5	Enterob, Citrob u Serrat m Res gg Carbap, Chinol u Amik
M86.35	Chron multifokale Osteomyelitis Becken/Oberschenkel	U80.6	Ps aer u and NFerm m Res gg CbP/Chinol/Amik/Ceft/Pip/Taz
M86.36	Chron multifokale Osteomyelitis Unterschenkel	U80.7	Burkh u Stenotr m Res gg Chinol/Amik/Ceftaz/Pip/Taz/Cotr

U81	Bakter m Multiresist gg Antibiot	Z94.3	Zustand nach Herz-Lungen-Transplantation
U82.0	Mycobact tubercul m Resist gg ein/mehr Erstrangmed	Z94.4	Zustand nach Lebertransplantation
U82.1	Multi-Drug Resistant Tuberculosis [MDR-TB]	Z94.5	Zustand nach Hauttransplantation
U82.2	Atyp Mykobakt/Nocardia m Res gg ein/mehr Erstrangmed	Z94.6	Zustand nach Knochen transplantation
U83	Candida m Res gg Fluconaz od Voriconaz	Z94.7	Zustand nach Keratoplastik
U84	Herpesviren m Res gg Virustat	Z94.80	Z n hämatopoet StammzTx oh ggw ImmSuppres
U85	HI-Virus m Res gg Virustat od Proteinaseinhibit	Z94.81	Z n hämatopoet StammzTx m ggw ImmSuppres
Z94.0	Zustand nach Nierentransplantation	Z94.88	Z n sonst Organ-/GewebeTx
Z94.1	Zustand nach Herztransplantation	Z94.9	Zustand nach Organ- od Gewebetransplantation, nnbez
Z94.2	Zustand nach Lungentransplantation		

ADRG F62**Herzinsuffizienz und Schock**

Hauptdiagnose in Tabelle F62-1

DRG F62A**Herzinsuffizienz und Schock mit äusserst schweren CC, mit Dialyse oder Reanimation oder komplizierender Diagnose**

PCCL > 3 und (Dialyse oder Prozedur in Tabelle F62-3 oder mindestens eine Diagnose in Tabelle F62-2)

DRG F62B**Herzinsuffizienz und Schock mit äusserst schweren CC, ohne Dialyse, ohne Reanimation, ohne komplizierende Diagnose**

PCCL > 3

DRG F62C**Herzinsuffizienz und Schock ohne äusserst schwere CC****Hauptdiagnose F62-1**

I11.00	Hypertens HerzKH m (kongest) Herzinsuff, oA hypert Kris	I50.11	Linksherzinsuff, oh Beschw
I11.01	Hypert HerzKH m (kongest) HeInsuff, m Ang hypert Kris	I50.12	Linksherzinsuff, m Beschw b stark Belast
I13.00	Hypertens He-/NierKH m (kgst) Herzinsuff, oA hypert Kris	I50.13	Linksherzinsuff, m Beschw b leichter Belast
I13.01	Hypert He-/NierKH m (kgst) Herzinsuff, m Ang hypert Kris	I50.14	Linksherzinsuff, m Beschw i Ruhe
I13.20	Hypert He-/NierKH m (kgst) He-/NierInsuff, oA hypertens Kris	I50.19	Linksherzinsuff, nnbez
I13.21	Hypert He-/NierKH m (kgst) HeInsuff u NI, m Ang hypert Kris	I50.9	Herzinsuffizienz, nnbez
I50.00	Prim Rechtsherzinsuff	J81	Lungenödem
I50.01	Sek Rechtsherzinsuff	R57.0	Kardiogener Schock

Diagnose F62-2

A01.0	Typhus abdominalis	A40.3	Sepsis durch Streptococcus pneumoniae
A01.1	Paratyphus A	A40.8	Sonst Sepsis durch Streptokokken
A01.2	Paratyphus B	A40.9	Sepsis durch Streptokokken, nicht näher bezeichnet
A01.3	Paratyphus C	A41.0	Sepsis durch Staphylococcus aureus
A02.1	Salmonellensepsis	A41.1	Sepsis durch sonstige näher bezeichnete Staphylokokken
A19.0	Akute Miliartuberkulose einer einzel nbez Lokalisation	A41.2	Sepsis durch nnbez Staphylokokken
A19.1	Akute Miliartuberkulose mehrerer Lokalisationen	A41.3	Sepsis durch Haemophilus influenzae
A19.2	Akute Miliartuberkulose, nnbez	A41.4	Sepsis durch Anaerobier
A19.8	Sonstige Miliartuberkulose	A41.51	Sepsis durch Escherichia coli [E coli]
A19.9	Miliartuberkulose, nnbez	A41.52	Sepsis durch Pseudomonas
A20.7	Pestsepsis	A41.58	Sepsis durch sonstige gramnegative Erreger
A21.7	Generalisierte Tularämie	A41.8	Sonstige nbez Sepsis
A22.7	Milzbrandsepsis	A41.9	Sepsis, nnbez
A24.0	Rotz	A42.7	Aktinomykotische Sepsis
A24.1	Akute oder fulminante Melioidose	A44.0	Systemische Bartonellose
A26.7	Erysipelothrix-Sepsis	A48.0	Gasbrand [Gasödem]
A27.0	Leptospirosis icterohaemorrhagica [Weil-Krankheit]	A48.3	Syndrom des toxischen Schocks
A32.7	Listerienensepsis	A78	Q-Fieber
A39.1	Waterhouse-Friderichsen-Syndrom	B00.7	Disseminierte Herpesvirus-KH
A39.2	Akute Meningokokkensepsis	B37.7	Candida-Sepsis
A39.3	Chronische Meningokokkensepsis	B38.7	Disseminierte Kokzidioidomykose
A39.4	Meningokokkensepsis, nnbez	B39.3	Disseminierte Histoplasmose durch Histoplasma capsulatum
A39.8	Sonstige Meningokokkeninfektionen	B41.7	Disseminierte Parakokzidioidomykose
A39.9	Meningokokkeninfektion, nnbez	B42.7	Disseminierte Sporotrichose
A40.0	Sepsis durch Streptokokken, Gruppe A	B44.7	Disseminierte Aspergillose
A40.1	Sepsis durch Streptokokken, Gruppe B	B45.7	Disseminierte Kryptokokkose
A40.2	Sepsis durch Streptokokken, Gruppe D	B46.4	Disseminierte Mukormykose

B50.8	Sonst schwere Formen od Komplik at der Malaria tropica	M07.32	Sonstige psoriatische Arthritiden Oberarm
B51.0	Malaria tertiana mit Milzruptur	M07.33	Sonstige psoriatische Arthritiden Unterarm
B52.8	Malaria quartana mit sonstigen Komplikationen	M07.34	Sonstige psoriatische Arthritiden Hand
B55.0	Viszerale Leishmaniose	M07.35	Sonstige psoriatische Arthritiden Beckenreg/OS
I46.0	Herzstillstand m erfolgreicher Wiederbelebung	M07.36	Sonstige psoriatische Arthritiden Unterschenkel
I47.2	Ventrikuläre Tachykardie	M07.37	Sonstige psoriatische Arthritiden Knöchel/Fuß
I49.0	Kammerflattern u Kammerflimmern	M07.38	Sonstige psoriatische Arthritiden, sonst Lok
M02.30	Reiter-Krankheit, mehrere Lokalisationen	M07.39	Sonstige psoriatische Arthritiden, nnbez Lok
M02.31	Reiter-Krankheit Schulterregion	M30.0	Panarteriitis nodosa
M02.32	Reiter-Krankheit Oberarm	M30.1	Panarteriitis m Lungenbeteiligung
M02.33	Reiter-Krankheit Unterarm	M30.3	Mukokutanes Lymphknotensynd [Kawasaki-KH]
M02.34	Reiter-Krankheit Hand	M31.3	Wegener-Granulomatose
M02.35	Reiter-Krankheit Beckenregion/Oberschenkel	M31.4	Aortenbogen-Syndrom [Takayasu-Syndrom]
M02.36	Reiter-Krankheit Unterschenkel	M32.0	AM-induz systemischer Lupus erythematodes
M02.37	Reiter-Krankheit Knöchel/Fuß	M32.1	Syst Lupus erythematodes m Bet Org/Organsyst
M02.38	Reiter-Krankheit, sonstige Lokalisation	M32.8	Sonst Formen syst Lupus erythematodes
M02.39	Reiter-Krankheit, nnbez Lokalisationen	M32.9	Systemischer Lupus erythematodes, nnbez
M02.90	Reaktive Arthritis, nnbez, mehrere Lok	M33.2	Polymyositis
M02.91	Reaktive Arthritis, nnbez, Schulterregion	M34.0	Progressive systemische Sklerose
M02.92	Reaktive Arthritis, nnbez, Oberarm	M35.0	Sicca-Syndrom [Sjögren-Syndrom]
M02.93	Reaktive Arthritis, nnbez, Unterarm	M35.1	Sonstige Overlap-Syndrome
M02.94	Reaktive Arthritis, nnbez, Hand	M35.2	Behçet-KH
M02.95	Reaktive Arthritis, nnbez, Beckenreg/Oberschenkel	M45.00	Spondylitis ankylosans, mehrere Lok WS
M02.96	Reaktive Arthritis, nnbez, Unterschenkel	M45.01	Spondylitis ankylosans, Okzipito-Atlanto-Axialbereich
M02.97	Reaktive Arthritis, nnbez, Knöchel/Fuß	M45.02	Spondylitis ankylosans, Zervikalbereich
M02.98	Reaktive Arthritis, nnbez, sonstige Lokalisation	M45.03	Spondylitis ankylosans, Zervikothorakalbereich
M02.99	Reaktive Arthritis, nnbez, nnbez Lokalisationen	M45.04	Spondylitis ankylosans, Thorakalbereich
M03.00	Arthritis nach MeningokInf, mehrere Lok	M45.05	Spondylitis ankylosans, Thorakolumbalbereich
M03.01	Arthritis nach MeningokInf Schulterregion	M45.06	Spondylitis ankylosans, Lumbalbereich
M03.02	Arthritis nach MeningokInf Oberarm	M45.07	Spondylitis ankylosans, Lumbosakralbereich
M03.03	Arthritis nach MeningokInf Unterarm	M45.08	Spondylitis ankylosans, Sakral-/Sakrokokzygealbereich
M03.04	Arthritis nach MeningokInf Hand	M45.09	Spondylitis ankylosans, nnbez Lokalisation
M03.05	Arthritis nach MeningokInf Becken/Oberschenkel	N17.0	Akutes Nierenversagen m Tubulusnekrose
M03.06	Arthritis nach MeningokInf Unterschenkel	N17.1	Akutes Nierenversagen m akuter Rindennekrose
M03.07	Arthritis nach MeningokInf Knöchel/Fuß	N17.2	Akutes Nierenversagen m Marknekrose
M03.08	Arthritis nach MeningokInf, sonst Lok	N17.8	Sonstiges akutes Nierenversagen
M03.09	Arthritis nach Meningokokkeninfektion, nnbez Lok	N17.9	Akutes Nierenversagen, nnbez
M06.90	Chronische Polyarthritis, nnbez, mehrere Lok	P35.2	Angeborene Infektion d Herpesviren [Herpes simplex]
M06.91	Chronische Polyarthritis, nnbez, Schulterregion	P37.2	Neugeborenenlisteriose (disseminiert)
M06.92	Chronische Polyarthritis, nnbez, Oberarm	R57.1	Hypovolämischer Schock
M06.93	Chronische Polyarthritis, nnbez, Unterarm	R57.2	Septischer Schock
M06.94	Chronische Polyarthritis, nnbez, Hand	R57.8	Sonstige Formen Schock
M06.95	Chronische Polyarthritis, nnbez, Beckenregion/OS	R65.0	Syst inflam Response-Synd [SIRS] infek o Organkomp
M06.96	Chronische Polyarthritis, nnbez, Unterschenkel	R65.1	Syst inflam Response-Synd [SIRS] infek m Organkomp
M06.97	Chronische Polyarthritis, nnbez, Knöchel/Fuß	R65.2	Syst inflam Response-Synd [SIRS] ni-infekt o Organkomp
M06.98	Chronische Polyarthritis, nnbez, sonst Lok	R65.3	Syst inflam Response-Synd [SIRS] ni-infekt m Organkomp
M06.99	Chronische Polyarthritis, nnbez Lok	R65.9	System inflamm Response-Synd [SIRS], nnbez
M07.30	Sonstige psoriatische Arthritiden, mehrere Lok	Z01.80	Abklärung Disposition für maligne Herzrhythmusstörungen
M07.31	Sonstige psoriatische Arthritiden Schulterregion		

Prozedur F62-3

99.60†↔	Kardiopulmonale Reanimation, n.n.bez.	99.65†↔	Akt Bh e Adpttionsstörg b Neug (sg. Primär Reanmtion)
99.63†↔	Äussere Herzmassage		

ADRG F63

Venenthrombose

Hauptdiagnose in Tabelle F63-1

DRG F63A

Venenthrombose mit äusserst schweren oder schweren CC

PCCL > 2

DRG F63B

Venenthrombose ohne äusserst schwere oder schwere CC

Hauptdiagnose F63-1

180.0	Thrombose Phlebitis Thrombophleb oberfl Gefäß unt Extr	180.88	Thrombose Phlebitis Thrombophleb sonst Lok
180.1	Thrombose Phlebitis Thrombophleb V femoralis	180.9	Thrombose Phlebitis Thrombophlebitis nnbez Lok
180.20	Thrombose Phlebitis Thrombophleb Beckenvenen	182.2	Embolie u Thrombose V cava
180.28	Thrombose Phlebitis Thrombophleb so tiefer Gef unt Extr	182.80	Embolie u Thrombose Milzvene
180.3	Thrombose Phlebitis Thrombophleb unt Extr, nnbez	182.88	Embolie u Thrombose sonstiger nbez Venen
180.80	Thrombose Phlebitis Thrombophleb oberfl Gefäß obere Extr	182.9	Embolie u Thrombose nnbez Vene
180.81	Thrombose Phlebitis Thrombophleb tiefer Gefäß obere Extr	187.01	Postthrombotisches Syndrom mit Ulzeration

ADRG F64 Hautulkus bei Kreislauferkrankungen

Hauptdiagnose in Tabelle F64-1

DRG F64Z Hautulkus bei Kreislauferkrankungen**Hauptdiagnose F64-1**

183.0	Varizen untere Extremitäten mit Ulzerat	183.2	Varizen unt Extremitäten m Ulzerat u Entzündung
-------	---	-------	---

ADRG F65 Periphere Gefässkrankheiten mit komplexer Diagnose und äusserst schweren CC

Hauptdiagnose in Tabelle F65-1 und PCCL > 3

DRG F65Z Periphere Gefässkrankheiten mit komplexer Diagnose und äusserst schweren CC**Hauptdiagnose F65-1**

E10.50	Prim insabh DM [T-1-Diab] m periph vask Kompl, n entgl b	I71.3	Aneurysma Aorta abdominalis, rupturiert
E10.51	Prim insabh DM [T-1-Diab] m periph vask Kompl, entgl bez	I71.6	Aortenaneurysma, thorakoabdominal, oh Ang einer Ruptur
E11.50	N prim insabh DM [T-2-Diab] m periph vask Kompl, n entgl bez	I73.1	Thrombangiitis obliterans [Endangiitis v-Winiwarter-Buerger]
E11.51	N prim insabh DM [T-2-Diab] m periph vask Kompl, entgl b	I73.8	Sonstige nbez periphere GefäßKH
E12.50	DM iVm Fehl-/Mangelernähr m periph vask Kompl, n entgl b	I73.9	Periphere GefäßKH, nnbez
E12.51	DM iVm Fehl-/Mangelernähr m periph vask Kompl, entgl bez	I74.2	Embolie u Thrombose Arterien ob Extremitäten
E13.50	So nbez Diab mell m periph vask Kompl, n entgl bez	I74.3	Embolie u Thrombose Arterien unt Extremitäten
E13.51	So nbez Diab mell m periph vask Kompl, entgl bez	I74.9	Embolie u Thrombose nnbez Arterie
E14.50	Nnbez Diab mell m periph vask Kompl, n entgl bez	I77.5	Arteriennekrose
E14.51	Nnbez Diab mell m periph vask Kompl, entgl bez	I77.8	Sonstige nbez KH Arterien u Arteriolen
I70.23	Atheroskl ExtremitätArt: Becken-Bein-Typ, mit Ulzeration	I83.1	Varizen untere Extremitäten m Entzündung
I70.24	Atheroskl ExtremitätArt: Becken-Bein-Typ, mit Gangrän	I86.0	Sublinguale Varizen
I71.01	Dissektion Aorta thoracica, ohne Angabe einer Ruptur	I86.4	Magenvarizen
I71.03	Dissektion Aorta, thorakoabdominal, oh Angabe einer Ruptur	I86.8	Varizen sonstiger nbez Lok
I71.05	Dissektion Aorta thoracica, rupturiert	I87.1	Venenkompression
I71.07	Dissektion Aorta, thorakoabdominal, rupturiert	R02	Gangrän, aonkl
I71.2	Aneurysma Aorta thoracica, oh Angabe einer Ruptur		

ADRG F66 Koronararteriosklerose ohne äusserst schwere CC

Hauptdiagnose in Tabelle F66-1

DRG F66Z Koronararteriosklerose ohne äusserst schwere CC**Diagnose F66-1**

I20.8	Sonstige Formen Angina pectoris	I25.15	Atheroskl HerzKH, m stenosis Bypass-Gef
I20.9	Angina pectoris, nnbez	I25.16	Atherosklerotische HerzKH: Mit stenosierten Stents
I25.0	Atheroskler Herz-Kreislauf-KH, so beschrieben	I25.19	Atheroskl HerzKH, nnbez
I25.10	Atheroskl HerzKH, oh hämodyn wirks Sten	I25.5	Ischämische Kardiomyopathie
I25.11	Atheroskl HerzKH, 1-Gefäßkrank	I25.6	Stumme Myokardischämie
I25.12	Atheroskl HerzKH, 2-Gefäßkrank	I25.8	Sonst Formen chron ischämischen HerzKH
I25.13	Atheroskl HerzKH, 3-Gefäßkrank	I25.9	Chronische ischämische HerzKH, nnbez
I25.14	Atheroskl HerzKH, Sten li Hauptstamm	I51.6	Herz-Kreislauf-KH, nnbez

I51.7	Kardiomegalie	I87.9	Venenkrankheit, nnbez
I51.8	Sonstige ungenau bez HerzkH	I99	Sonstige und nnbez KH des Kreislaufsystems
I51.9	HerzkH, nnbez	R93.1	Abnorm Befund bildgeb Diagnostik Herz/Koronarkreislauf
I87.8	Sonstige nbez Venenkrankheiten		

ADRG F67 Hypertonie oder schwere Arrhythmie und Herzstillstand ohne äusserst schwere CC

Hauptdiagnose in Tabelle F67-1

DRG F67A Hypertonie mit äusserst schweren CC

Hauptdiagnose in Tabelle F67-2 und PCCL > 3

DRG F67B Hypertonie mit schweren CC oder schwere Arrhythmie und Herzstillstand ohne äusserst schwere CC

Hauptdiagnose in Tabelle F67-2 und PCCL > 2 oder Hauptdiagnose in Tabelle F67-3

DRG F67C Hypertonie ohne äusserst schwere oder schwere CC, ohne schwere Arrhythmie oder Herzstillstand

Diagnose F67-1

I10.00	Benigne essentielle Hypertonie: Oh Ang hypertensive Krise	I15.81	Sonst sek Hypert, m Ang hypert Kris
I10.01	Benigne essentielle Hypertonie: M Ang hypertensive Krise	I15.90	Sek Hypert, nnbez, oA hypertens Kris
I10.10	Maligne essentielle Hypertonie: Oh Ang hypertensive Krise	I15.91	Sek Hypert, nnbez, m Ang hypert Kris
I10.11	Maligne essentielle Hypertonie: M Ang hypertensive Krise	I44.1	Atrioventrikulärer Block 2. Grades
I10.90	Essentielle Hypertonie, nnbez: Oh Ang hypertensive Krise	I44.2	Atrioventrikulärer Block 3. Grades
I10.91	Essentielle Hypertonie, nnbez: M Angabe hypertensive Krise	I44.3	So u nnbez atrioventrikulärer Block
I11.90	Hypertens HerzkH oh (kongest) Herzinsuff, oA hypert Kris	I45.3	Trifaszikulärer Block
I11.91	Hypert HerzkH oh (kongest) Helnsuff, m Ang hypert Kris	I45.5	Sonstiger nbez Herzblock
I13.90	Hypertens Herz- u NierenKH, nnbez, oA hypertens Kris	I46.0	Herzstillstand m erfolgreicher Wiederbelebung
I13.91	Hypert Herz-/NierenKH, nnbez, m Ang hypert Kris	I46.1	Plötzlicher Herztod, so beschrieben
I15.00	Renovask Hypert, oA hypertens Kris	I46.9	Herzstillstand, nnbez
I15.01	Renovask Hypert, m Ang hypert Kris	I47.2	Ventrikuläre Tachykardie
I15.10	Hypert aFv sonst NierenKH, oA hypertens Kris	I47.9	Paroxysmale Tachykardie, nnbez
I15.11	Hypert Folge v sonst NierenKH, m Ang hypert Kris	I49.0	Kammerflattern u Kammerflimmern
I15.20	Hypert aFv endokr KH, oA hypertens Kris	I67.4	Hypertensive Enzephalopathie
I15.21	Hypert Folge v endokr KH, m Ang hypert Kris	Z01.80	Abklärung Disposition für maligne Herzrhythmusstörungen
I15.80	Sonst sek Hypert, oA hypertens Krise		

Hauptdiagnose F67-2

I10.00	Benigne essentielle Hypertonie: Oh Ang hypertensive Krise	I15.01	Renovask Hypert, m Ang hypert Kris
I10.01	Benigne essentielle Hypertonie: M Ang hypertensive Krise	I15.10	Hypert aFv sonst NierenKH, oA hypertens Kris
I10.10	Maligne essentielle Hypertonie: Oh Ang hypertensive Krise	I15.11	Hypert Folge v sonst NierenKH, m Ang hypert Kris
I10.11	Maligne essentielle Hypertonie: M Ang hypertensive Krise	I15.20	Hypert aFv endokr KH, oA hypertens Kris
I10.90	Essentielle Hypertonie, nnbez: Oh Ang hypertensive Krise	I15.21	Hypert Folge v endokr KH, m Ang hypert Kris
I10.91	Essentielle Hypertonie, nnbez: M Angabe hypertensive Krise	I15.80	Sonst sek Hypert, oA hypertens Krise
I11.90	Hypertens HerzkH oh (kongest) Herzinsuff, oA hypert Kris	I15.81	Sonst sek Hypert, m Ang hypert Kris
I11.91	Hypert HerzkH oh (kongest) Helnsuff, m Ang hypert Kris	I15.90	Sek Hypert, nnbez, oA hypertens Kris
I13.90	Hypertens Herz- u NierenKH, nnbez, oA hypertens Kris	I15.91	Sek Hypert, nnbez, m Ang hypert Kris
I13.91	Hypert Herz-/NierenKH, nnbez, m Ang hypert Kris	I67.4	Hypertensive Enzephalopathie
I15.00	Renovask Hypert, oA hypertens Kris		

Hauptdiagnose F67-3

I44.1	Atrioventrikulärer Block 2. Grades	I46.1	Plötzlicher Herztod, so beschrieben
I44.2	Atrioventrikulärer Block 3. Grades	I46.9	Herzstillstand, nnbez
I44.3	So u nnbez atrioventrikulärer Block	I47.2	Ventrikuläre Tachykardie
I45.3	Trifaszikulärer Block	I47.9	Paroxysmale Tachykardie, nnbez
I45.5	Sonstiger nbez Herzblock	I49.0	Kammerflattern u Kammerflimmern
I46.0	Herzstillstand m erfolgreicher Wiederbelebung	Z01.80	Abklärung Disposition für maligne Herzrhythmusstörungen



ADRG F68 Angeborene Herzkrankheit

Hauptdiagnose in Tabelle F68-1

DRG F68Z Angeborene Herzkrankheit**Hauptdiagnose F68-1**

Q20.0	Truncus arteriosus communis	Q23.4	Hypoplastisches Linksherzsyndrom
Q20.1	Re Doppelausstromventrikel [Double outlet right ventricle]	Q23.8	Sonst angeborene Fehlbildung Aorten- u Mitralklappe
Q20.2	Linker Doppelausstromventrikel [Double outlet left ventricle]	Q23.9	Angeborene Fehlbildung Aorten- u Mitralklappe, nnbez
Q20.3	Diskordante ventrikuloarterielle Verbindung	Q24.0	Dextrokardie
Q20.4	Doppelausstromventrikel [Double inlet ventricle]	Q24.1	Lävokardie
Q20.5	Diskordante atrioventrikuläre Verbindung	Q24.2	Cor triatriatum
Q20.6	Vorhofisomerismus	Q24.3	Infundibuläre Pulmonalstenose
Q20.8	Sonst angeb Fehlbildung Herzhöhlen u verbind Strukturen	Q24.4	Angeborene subvalvuläre Aortenstenose
Q20.9	Angeb Fehlbildung Herzhöhlen u verbind Strukturen, nnbez	Q24.5	Fehlbildung Koronargefäße
Q21.0	Ventrikelseptumdefekt	Q24.6	Angeborener Herzblock
Q21.1	Vorhofseptumdefekt	Q24.8	Sonst nbez angeborene Fehlbildungen Herz
Q21.2	Defekt Vorhof- u Kammerseptum	Q24.9	Angeborene Fehlbildung Herz, nnbez
Q21.3	Fallot-Tetralogie	Q25.0	Offener Ductus arteriosus
Q21.4	Aortopulmonaler Septumdefekt	Q25.1	Koarktation Aorta
Q21.80	Fallot-Pentalogie	Q25.2	Atresie Aorta
Q21.88	Sonst angeborene Fehlbildung der Herzsepten	Q25.3	Stenose Aorta (angeboren)
Q21.9	Angeborene Fehlbildung Herzseptum, nnbez	Q25.4	Sonstige angeborene Fehlbildungen Aorta
Q22.0	Pulmonalklappenatresie	Q25.5	Atresie A pulmonalis
Q22.1	Angeborene Pulmonalklappenstenose	Q25.6	Stenose A pulmonalis (angeboren)
Q22.2	Angeborene Pulmonalklappeninsuffizienz	Q25.7	Sonst angeborene Fehlbildung A pulmonalis
Q22.3	Sonst angeborene Fehlbildung Pulmonalklappe	Q26.0	Angeborene Stenose V cava
Q22.4	Angeborene Trikuspidalklappenstenose	Q26.1	Persistenz linken V cava superior
Q22.5	Ebstein-Anomalie	Q26.2	Totale Fehleinmündung Lungenvenen
Q22.6	Hypoplastisches Rechtsherzsyndrom	Q26.3	Partielle Fehleinmündung Lungenvenen
Q22.8	Sonst angeborene Fehlbildung Trikuspidalklappe	Q26.4	Fehleinmündung Lungenvenen, nnbez
Q22.9	Angeborene Fehlbildung Trikuspidalklappe, nnbez	Q26.5	Fehleinmündung Pfortader
Q23.0	Angeborene Aortenklappenstenose	Q26.6	Fistel zw V portae u A hepatica (angeboren)
Q23.1	Angeborene Aortenklappeninsuffizienz	Q26.8	Sonst angeborene Fehlbildung große Venen
Q23.2	Angeborene Mitralklappenstenose	Q26.9	Angeborene Fehlbildung große Vene, nnbez
Q23.3	Angeborene Mitralklappeninsuffizienz		

ADRG F69 Herzklappenerkrankungen mit äusserst schweren oder schweren CC

Hauptdiagnose in Tabelle F69-1 und PCCL > 2

DRG F69Z Herzklappenerkrankungen mit äusserst schweren oder schweren CC**Hauptdiagnose F69-1**

I05.0	Mitralklappenstenose	I08.3	KH Mitralklappen-, Aorten- u Trikuspidalklappe, komb
I05.1	Rheumatische Mitralklappeninsuffizienz	I08.8	Sonstige KH mehrere Herzklappen
I05.2	Mitralklappenstenose m Insuffizienz	I08.9	KH mehrere Herzklappen, nnbez
I05.8	Sonstige MitralklappenKH	I09.1	Rheumatische KH Endokard, Herzklappe nnbez
I05.9	MitralklappenKH, nnbez	I23.4	Ruptur Chordae tendineae als ak Komplik ak MI
I06.0	Rheumatische Aortenklappenstenose	I23.5	Papillarmuskelruptur als ak Komplik nach ak MI
I06.1	Rheumatische Aortenklappeninsuffizienz	I34.0	Mitralklappeninsuffizienz
I06.2	Rheum Aortenklappenstenose m Insuffizienz	I34.1	Mitralklappenprolaps
I06.8	Sonstige rheumatische AortenklappenKH	I34.2	Nichtrheumatische Mitralklappenstenose
I06.9	Rheumatische AortenklappenKH, nnbez	I34.80	Nichtrheum MitrKlapSten m MitrKlapInsuff
I07.0	Trikuspidalklappenstenose	I34.88	Sonst nichtrheum MitralklappenKH
I07.1	Trikuspidalklappeninsuffizienz	I34.9	Nichtrheumatische MitralklappenKH, nnbez
I07.2	Trikuspidalklappenstenose m Insuffizienz	I35.0	Aortenklappenstenose
I07.8	Sonstige Trikuspidalklappenkrankheiten	I35.1	Aortenklappeninsuffizienz
I07.9	Trikuspidalklappenkrankheit, nnbez	I35.2	Aortenklappenstenose m Insuffizienz
I08.0	KH Mitralklappen- u Aortenklappen, kombiniert	I35.8	Sonstige AortenklappenKH
I08.1	KH Mitralklappen- u Trikuspidalklappen, kombiniert	I35.9	AortenklappenKH, nnbez
I08.2	KH Aorten- u Trikuspidalklappen, kombiniert	I36.0	Nichtrheumatische Trikuspidalklappenstenose

I36.1	Nichtrheum Trikuspidalklappeninsuffizienz	I37.8	Sonstige PulmonalklappenKH
I36.2	Nichtrheum Trikuspidalklappenstenose m Insuff	I37.9	PulmonalklappenKH, nnbez
I36.8	Sonstige nichtrheumat TrikuspidalklappenKH	I51.1	Ruptur Chordae tendineae, aonkl
I36.9	Nichtrheumatische TrikuspidalklappenKH, nnbez	I51.2	Papillarmuskeleruptur, aonkl
I37.0	Pulmonalklappenstenose	R01.0	Benigne u akzidentelle Herzgeräusche
I37.1	Pulmonalklappeninsuffizienz	R01.1	Herzgeräusch, nnbez
I37.2	Pulmonalklappenstenose m Insuffizienz	T82.0	Mechanische Komplik d Herzklappenprothese

ADRG F71

Nicht schwere kardiale Arrhythmie und Erregungsleitungsstörungen mit äusserst schweren oder schweren CC oder Koronararteriosklerose und instabile Angina pectoris, mit äusserst schweren CC

Hauptdiagnose in Tabelle F71-1 und PCCL > 2 oder Hauptdiagnose in Tabelle F71-2 und PCCL > 3

DRG F71A

Nicht schwere kardiale Arrhythmie und Erregungsleitungsstörungen, Koronararteriosklerose und instabile Angina pectoris, mit äusserst schweren CC

PCCL > 3

DRG F71B

Nicht schwere kardiale Arrhythmie und Erregungsleitungsstörungen mit schweren CC

Hauptdiagnose F71-1

G90.00	Karotissinus-Syndrom (Synkope)	I48.09	VH-Flattern, nnbez
I44.0	Atrioventrikulärer Block 1. Grades	I48.10	VH-Flimmern, paroxys
I44.4	Linksanteriorer Faszikelblock	I48.11	VH-Flimmern, chron
I44.5	Linksposteriorer Faszikelblock	I48.19	VH-Flimmern
I44.6	So u nnbez Faszikelblock	I49.1	Vorhofextrasystolie
I44.7	Linksschenkelblock, nnbez	I49.2	AV-junktionale Extrasystolie
I45.0	Rechtsfaszikulärer Block	I49.3	Ventrikuläre Extrasystolie
I45.1	So u nnbez Rechtsschenkelblock	I49.4	So u nnbez Extrasystolie
I45.2	Bifaszikulärer Block	I49.5	Sick-Sinus-Syndrom
I45.4	Unspezifischer intraventrikulärer Block	I49.8	Sonstige nbez kardiale Arrhythmien
I45.6	Präexzitations-Syndrom	I49.9	Kardiale Arrhythmie, nnbez
I45.8	Sonstige nbez kardiale Erregungsleitungsstörungen	R00.0	Tachykardie, nnbez
I45.9	Kardiale Erregungsleitungsstörung, nnbez	R00.1	Bradykardie, nnbez
I47.0	Ventrikuläre Arrhythmie d Re-entry	R00.2	Palpitationen
I47.1	Supraventrikuläre Tachykardie	T82.1	Mechanische Komplik d kardiales elektronisches Gerät
I48.00	VH-Flattern, paroxys	Z45.0	Anpassung u Handhab implan HSM/implant Kardiodef
I48.01	VH-Flattern, chron		

Diagnose F71-2

I20.0	Instabile Angina pectoris	I25.16	Atherosklerotische HerzKH: Mit stenosierte Stents
I20.1	Ang pect m nachgewiesenem Koronarspasmus	I25.19	Atheroskl HerzKH, nnbez
I20.8	Sonstige Formen Angina pectoris	I25.5	Ischämische Kardiomyopathie
I20.9	Angina pectoris, nnbez	I25.6	Stumme Myokardischämie
I24.0	Koronarthrom oh nachfolgenden Myokardinf	I25.8	Sonst Formen chron ischämischen HerzKH
I24.8	Sonst Formen der akuten ischämischen HerzKH	I25.9	Chronische ischämische HerzKH, nnbez
I24.9	Akute ischämische KH, nnbez	I51.6	Herz-Kreislauf-KH, nnbez
I25.0	Atheroskler Herz-Kreislauf-KH, so beschrieben	I51.7	Kardiomegalie
I25.10	Atheroskl HerzKH, oh hämodyn wirks Sten	I51.8	Sonstige ungenau bez HerzKH
I25.11	Atheroskl HerzKH, 1-Gefässerkrank	I51.9	HerzKH, nnbez
I25.12	Atheroskl HerzKH, 2-Gefässerkrank	I87.8	Sonstige nbez Venenkrankheiten
I25.13	Atheroskl HerzKH, 3-Gefässerkrank	I87.9	Venenkrankheit, nnbez
I25.14	Atheroskl HerzKH, Sten li Hauptstamm	I99	Sonstige und nnbez KH des Kreislaufsystems
I25.15	Atheroskl HerzKH, m stenosis Bypass-Gef	R93.1	Abnorm Befund bildgeb Diagnostik Herz/Koronarkreislauf

ADRG F72**Instabile Angina pectoris ohne äusserst schwere CC oder nicht schwere kardiale Arrhythmie und Erregungsleitungsstörungen ohne äusserst schwere oder schwere CC**

Hauptdiagnose in Tabelle F72-1

DRG F72A**Instabile Angina pectoris mit schweren CC oder komplizierender Diagnose**

PCCL > 2 oder Diagnose in Tabelle F72-2

DRG F72B**Instabile Angina pectoris oder nicht schwere kardiale Arrhythmie und Erregungsleitungsstörungen, ohne schwere CC, ohne komplizierende Diagnose****Diagnose F72-1**

G90.00	Karotissinus-Syndrom (Synkope)	I47.1	Supraventrikuläre Tachykardie
I20.0	Instabile Angina pectoris	I48.00	VH-Flattern, paroxys
I20.1	Ang pect m nachgewiesenem Koronarspasmus	I48.01	VH-Flattern, chron
I24.0	Koronarthrom oh nachfolgenden Myokardinf	I48.09	VH-Flattern, nnbez
I24.8	Sonst Formen der akuten ischämischen HerzKH	I48.10	VH-Flimmern, paroxys
I24.9	Akute ischämische KH, nnbez	I48.11	VH-Flimmern, chron
I44.0	Atrioventrikulärer Block 1. Grades	I48.19	VH-Flimmern
I44.4	Linksanteriöer Faszikelblock	I49.1	Vorhofextrasystolie
I44.5	Linksposteriöer Faszikelblock	I49.2	AV-junktionale Extrasystolie
I44.6	So u nnbez Faszikelblock	I49.3	Ventrikuläre Extrasystolie
I44.7	Linksschenkelblock, nnbez	I49.4	So u nnbez Extrasystolie
I45.0	Rechtsfaszikulärer Block	I49.5	Sick-Sinus-Syndrom
I45.1	So u nnbez Rechtsschenkelblock	I49.8	Sonstige nbez kardiale Arrhythmien
I45.2	Bifaszikulärer Block	I49.9	Kardiale Arrhythmie, nnbez
I45.4	Unspezifischer intraventrikulärer Block	R00.0	Tachykardie, nnbez
I45.6	Präexzitations-Syndrom	R00.1	Bradykardie, nnbez
I45.8	Sonstige nbez kardiale Erregungsleitungsstörungen	R00.2	Palpitationen
I45.9	Kardiale Erregungsleitungsstörung, nnbez	T82.1	Mechanische Komplik d kardiales elektronisches Gerät
I47.0	Ventrikuläre Arrhythmie d Re-entry	Z45.0	Anpassung u Handhab implan HSM/implant Kardiodef

Diagnose F72-2

M02.30	Reiter-Krankheit, mehrere Lokalisationen	M07.32	Sonstige psoriatische Arthritiden Oberarm
M02.31	Reiter-Krankheit Schulterregion	M07.33	Sonstige psoriatische Arthritiden Unterarm
M02.32	Reiter-Krankheit Oberarm	M07.34	Sonstige psoriatische Arthritiden Hand
M02.33	Reiter-Krankheit Unterarm	M07.35	Sonstige psoriatische Arthritiden Beckenreg/OS
M02.34	Reiter-Krankheit Hand	M07.36	Sonstige psoriatische Arthritiden Unterschenkel
M02.35	Reiter-Krankheit Beckenregion/Oberschenkel	M07.37	Sonstige psoriatische Arthritiden Knöchel/Fuß
M02.36	Reiter-Krankheit Unterschenkel	M07.38	Sonstige psoriatische Arthritiden, sonst Lok
M02.37	Reiter-Krankheit Knöchel/Fuß	M07.39	Sonstige psoriatische Arthritiden, nnbez Lok
M02.38	Reiter-Krankheit, sonstige Lokalisation	M30.0	Panarteriitis nodosa
M02.39	Reiter-Krankheit, nnbez Lokalisationen	M30.1	Panarteriitis m Lungenbeteiligung
M02.90	Reaktive Arthritis, nnbez, mehrere Lok	M30.3	Mukokutanes Lymphknotensynd [Kawasaki-KH]
M02.91	Reaktive Arthritis, nnbez, Schulterregion	M31.3	Wegener-Granulomatose
M02.92	Reaktive Arthritis, nnbez, Oberarm	M31.4	Aortenbogen-Syndrom [Takayasu-Syndrom]
M02.93	Reaktive Arthritis, nnbez, Unterarm	M32.0	AM-induz systemischer Lupus erythematodes
M02.94	Reaktive Arthritis, nnbez, Hand	M32.1	Syst Lupus erythematodes m Bet Org/Organsyst
M02.95	Reaktive Arthritis, nnbez, Beckenreg/Oberschenkel	M32.8	Sonst Formen syst Lupus erythematodes
M02.96	Reaktive Arthritis, nnbez, Unterschenkel	M32.9	Systemischer Lupus erythematodes, nnbez
M02.97	Reaktive Arthritis, nnbez, Knöchel/Fuß	M33.2	Polymyositis
M02.98	Reaktive Arthritis, nnbez, sonstige Lokalisation	M34.0	Progressive systemische Sklerose
M02.99	Reaktive Arthritis, nnbez, nnbez Lokalisationen	M35.0	Sicca-Syndrom [Sjögren-Syndrom]
M06.90	Chronische Polyarthritis, nnbez, mehrere Lok	M35.1	Sonstige Overlap-Syndrome
M06.91	Chronische Polyarthritis, nnbez, Schulterregion	M35.2	Behçet-KH
M06.92	Chronische Polyarthritis, nnbez, Oberarm	M45.00	Spondylitis ankylosans, mehrere Lok WS
M06.93	Chronische Polyarthritis, nnbez, Unterarm	M45.01	Spondylitis ankylosans, Okzipito-Atlanto-Axialbereich
M06.94	Chronische Polyarthritis, nnbez, Hand	M45.02	Spondylitis ankylosans, Zervikalbereich
M06.95	Chronische Polyarthritis, nnbez, Beckenregion/OS	M45.03	Spondylitis ankylosans, Zervikothorakalbereich
M06.96	Chronische Polyarthritis, nnbez, Unterschenkel	M45.04	Spondylitis ankylosans, Thorakalbereich
M06.97	Chronische Polyarthritis, nnbez, Knöchel/Fuß	M45.05	Spondylitis ankylosans, Thorakolumbalbereich
M06.98	Chronische Polyarthritis, nnbez, sonst Lok	M45.06	Spondylitis ankylosans, Lumbalbereich
M06.99	Chronische Polyarthritis, nnbez Lok	M45.07	Spondylitis ankylosans, Lumbosakralbereich
M07.30	Sonstige psoriatische Arthritiden, mehrere Lok	M45.08	Spondylitis ankylosans, Sakral-/Sakrokokzygealbereich
M07.31	Sonstige psoriatische Arthritiden Schulterregion	M45.09	Spondylitis ankylosans, nnbez Lokalisation

ADRG F73**Synkope und Kollaps oder Herzklappenerkrankungen ohne äusserst schwere oder schwere CC**

Hauptdiagnose in Tabelle F73-1

DRG F73Z**Synkope und Kollaps oder Herzklappenerkrankungen ohne äusserst schwere oder schwere CC****Diagnose F73-1**

F45.30	Somatof auton Fktstör, Herz-/Kreislaufsyst	I34.88	Sonst nichrheum MitralklappenKH
I05.0	Mitralklappenstenose	I34.9	Nichtrheumatische MitralklappenKH, nnbez
I05.1	Rheumatische Mitralklappeninsuffizienz	I35.0	Aortenklappenstenose
I05.2	Mitralklappenstenose m Insuffizienz	I35.1	Aortenklappeninsuffizienz
I05.8	Sonstige MitralklappenKH	I35.2	Aortenklappenstenose m Insuffizienz
I05.9	MitralklappenKH, nnbez	I35.8	Sonstige AortenklappenKH
I06.0	Rheumatische Aortenklappenstenose	I35.9	AortenklappenKH, nnbez
I06.1	Rheumatische Aortenklappeninsuffizienz	I36.0	Nichtrheumatische Trikuspidalklappenstenose
I06.2	Rheum Aortenklappenstenose m Insuffizienz	I36.1	Nichtrheum Trikuspidalklappeninsuffizienz
I06.8	Sonstige rheumatische AortenklappenKH	I36.2	Nichtrheum Trikuspidalklappenstenose m Insuff
I06.9	Rheumatische AortenklappenKH, nnbez	I36.8	Sonstige nichtrheumat TrikuspidalklappenKH
I07.0	Trikuspidalklappenstenose	I36.9	Nichtrheumatische TrikuspidalklappenKH, nnbez
I07.1	Trikuspidalklappeninsuffizienz	I37.0	Pulmonalklappenstenose
I07.2	Trikuspidalklappenstenose m Insuffizienz	I37.1	Pulmonalklappeninsuffizienz
I07.8	Sonstige Trikuspidalklappenkrankheiten	I37.2	Pulmonalklappenstenose m Insuffizienz
I07.9	Trikuspidalklappenkrankheit, nnbez	I37.8	Sonstige PulmonalklappenKH
I08.0	KH Mitralklappen- u Aortenklappe, kombiniert	I37.9	PulmonalklappenKH, nnbez
I08.1	KH Mitralklappen- u Trikuspidalklappen, kombiniert	I51.1	Ruptur Chordae tendineae, aonkl
I08.2	KH Aorten- u Trikuspidalklappen, kombiniert	I51.2	Papillarmuskelruptur, aonkl
I08.3	KH Mitralklappen-, Aorten- u Trikuspidalklappen, komb	I95.0	Idiopathische Hypotonie
I08.8	Sonstige KH mehrere Herzklappen	I95.1	Orthostatische Hypotonie
I08.9	KH mehrere Herzklappen, nnbez	I95.2	Hypotonie d Arzneimittel
I09.1	Rheumatische KH Endokard, Herzklappe nnbez	I95.8	Sonstige Hypotonie
I23.4	Ruptur Chordae tendineae als ak Komplik ak MI	I95.9	Hypotonie, nnbez
I23.5	Papillarmuskelruptur als ak Komplik nach ak MI	R01.0	Benigne u akzidentelle Herzgeräusche
I34.0	Mitralklappeninsuffizienz	R01.1	Herzgeräusch, nnbez
I34.1	Mitralklappenprolaps	R55	Synkope u Kollaps
I34.2	Nichtrheumatische Mitralklappenstenose	R57.9	Schock, nnbez
I34.80	Nichtrheum Mitralklappenstenose m Mitralklappeninsuff	T82.0	Mechanische Komplik d Herzklappenprothese

ADRG F74**Thoraxschmerz**

Hauptdiagnose in Tabelle F74-1

DRG F74Z**Thoraxschmerz****Hauptdiagnose F74-1**

R07.2	Präkordiale Schmerzen	Z03.4	Beobachtung b Verdacht auf Herzinfarkt
R07.3	Sonstige Brustschmerzen	Z03.5	Beobachtung b Verdacht auf sonst kardiovaskuläre KH
R07.4	Brustschmerzen, nnbez		

ADRG F75**Andere Krankheiten des Kreislaufsystems**

Hauptdiagnose in Tabelle F75-1

DRG F75A**Andere Krankheiten des Kreislaufsystems mit äusserst schweren CC**

Hauptdiagnose in Tabelle F75-2 und PCCL > 3

DRG F75B**Andere Krankheiten des Kreislaufsystems ohne äusserst schwere CC, Alter < 18 Jahre**

Hauptdiagnose in Tabelle F75-2 und Alter < 18 Jahre

DRG F75C**Andere Krankheiten des Kreislaufsystems ohne äusserst schwere CC, Alter > 17 Jahre****Diagnose F75-1**

A39.5	Herzkrankheit durch Meningokokken	I42.3	Eosinophile endomyokardiale KH
A52.0	Kardiovaskuläre Syphilis	I42.4	Endokardfibroelastose
B33.2	Karditis durch Viren	I42.5	Sonstige restriktive Kardiomyopathie
B57.0	Akute Chagas-Krankheit mit Herzbeteiligung	I42.6	Alkoholische Kardiomyopathie
B57.2	Chagas-Krankheit (chronisch) mit Herzbeteiligung	I42.7	Kardiomyopathie d AM od sonst exog Subst
C38.0	Bösartige Neubildung: Herz	I42.80	Arrhythmogene rechtsventr Kardiomyopathie [ARVCM]
C45.2	Mesotheliom Perikard	I42.88	Sonstige Kardiomyopathien
D15.1	Gutartige Neubildung Herz	I42.9	Kardiomyopathie, nnbez
E10.50	Prim insabh DM [T-1-Diab] m periph vask Kompl, n entgl b	I51.0	Herzseptumdefekt, erworben
E10.51	Prim insabh DM [T-1-Diab] m periph vask Kompl, entgl bez	I51.3	Intrakardiale Thrombose, aonkl
E11.50	N prim insabh DM [T-2-Diab] m periph vask Kompl, n entgl bez	I51.4	Myokarditis, nnbez
E11.51	N prim insabh DM [T-2-Diab] m periph vask Kompl, entgl b	I51.5	Myokarddegeneration
E12.50	DM iVm Fehl-/Mangelernähr m periph vask Kompl, n entgl b	I70.0	Atherosklerose Aorta
E12.51	DM iVm Fehl-/Mangelernähr m periph vask Kompl, entgl bez	I70.1	Atherosklerose Nierenarterie
E13.50	So nbez Diab mell m periph vask Kompl, n entgl bez	I70.20	Atherosklerose der Extremitätenarterien: Sonstige und nnbez
E13.51	So nbez Diab mell m periph vask Kompl, entgl bez	I70.21	Atheroskl ExtremitätArt: Be-Bein m belastInduz Isch-Schmerz
E14.50	Nnbez Diab mell m periph vask Kompl, n entgl bez	I70.22	Atheroskl ExtremitätArt: Becken-Bein-Typ, m Ruheschmerz
E14.51	Nnbez Diab mell m periph vask Kompl, entgl bez	I70.23	Atheroskl ExtremitätArt: Becken-Bein-Typ, mit Ulzeration
I01.0	Akute rheumatische Perikarditis	I70.24	Atheroskl ExtremitätArt: Becken-Bein-Typ, mit Gangrän
I01.2	Akute rheumatische Myokarditis	I70.25	Atheroskl ExtremitätArt: Schulter-Arm-Typ, alle Stadien
I01.8	Sonstige akute rheumatische HerzkH	I70.8	Atherosklerose sonstiger Arterien
I01.9	Akute rheumatische Herzkrankheit, nnbez	I70.9	Generalisierte u nnbez Atherosklerose
I02.0	Rheumatische Chorea m Herzbeteiligung	I71.00	Dissektion Aorta nnbez Lok, oh Angabe einer Ruptur
I02.9	Rheumatische Chorea oh Herzbeteiligung	I71.01	Dissektion Aorta thoracica, ohne Angabe einer Ruptur
I09.0	Rheumatische Myokarditis	I71.02	Dissektion Aorta abdominalis, ohne Angabe einer Ruptur
I09.2	Chronische rheumatische Perikarditis	I71.03	Dissektion Aorta, thorakoabdominal, oh Angabe einer Ruptur
I09.8	Sonstige nbez rheumatische HerzkH	I71.04	Dissektion Aorta nnbez Lokalisation, rupturiert
I09.9	Rheumatische HerzkH, nnbez	I71.05	Dissektion Aorta thoracica, rupturiert
I23.0	Hämoperikard als akut Komplik nach akut Myokardinf	I71.06	Dissektion Aorta abdominalis, rupturiert
I23.1	ASD als akute Komplik nach akut Myokardinf	I71.07	Dissektion Aorta, thorakoabdominal, rupturiert
I23.2	VSD als akute Komplik nach akut Myokardinf	I71.1	Aneurysma Aorta thoracica, rupturiert
I23.3	Ruptur Herzwand oh Hämoperik als ak Komplik ak MI	I71.2	Aneurysma Aorta thoracica, oh Angabe einer Ruptur
I23.6	Thrombose Vorhof/HOhr/Kammer ak Komplik nach ak MI	I71.3	Aneurysma Aorta abdominalis, rupturiert
I23.8	Sonst akute Komplik nach akutem Myokardinf	I71.4	Aneurysma Aorta abdominalis, oh Angabe einer Ruptur
I24.1	Postmyokardinfarkt-Syndrom	I71.5	Aortenaneurysma, thorakoabdominal, rupturiert
I25.3	Herz (-Wand) -Aneurysma	I71.6	Aortenaneurysma, thorakoabdominal, oh Ang einer Ruptur
I25.4	Koronararterienaneurysma	I71.8	Aortenaneurysma nnbez Lokalisation, rupturiert
I27.0	Primäre pulmonale Hypertonie	I71.9	Aortenaneurysma nnbez Lok, oh Angabe einer Ruptur
I27.1	Kyphoskoliotische Herzkrankheit	I72.0	Aneurysma u Dissektion A carotis
I27.20	Pulmonale Hypertonie bei chronischer Thromboembolie	I72.1	Aneurysma u Dissektion Arterie obere Extremität
I27.28	Sonstige nbez sekundäre pulmonale Hypertonie	I72.3	Aneurysma u Dissektion A iliaca
I27.8	Sonstige näher bezeichnete pulmonale Herzkrankheiten	I72.4	Aneurysma u Dissektion Arterie untere Extremität
I27.9	Pulmonale Herzkrankheit, nicht näher bezeichnet	I72.5	Aneurysma und Dissektion sonst präzerebraler Arterien
I28.0	Arteriovenöse Fistel der Lungengefäße	I72.8	Aneurysma u Dissektion sonstiger nbez Arterien
I28.1	Aneurysma der A pulmonalis	I72.9	Aneurysma u Dissektion nnbez Lokalisation
I28.8	Sonstige näher bezeichnete Krankheiten der Lungengefäße	I73.1	Thrombangiitis obliterans [Endangiitis v-Winiwarter-Buerger]
I28.9	Krankheit der Lungengefäße, nicht näher bezeichnet	I73.8	Sonstige nbez periphere GefäßKH
I30.0	Akute unspezifische idiopathische Perikarditis	I73.9	Periphere GefäßKH, nnbez
I30.1	Infektiöse Perikarditis	I74.0	Embolie u Thrombose Aorta abdominalis
I30.8	Sonstige Formen der akuten Perikarditis	I74.1	Embolie u Thrombose so u nnbez Abschnitte Aorta
I30.9	Akute Perikarditis, nicht näher bezeichnet	I74.2	Embolie u Thrombose Arterien ob Extremitäten
I31.0	Chronische adhäsive Perikarditis	I74.3	Embolie u Thrombose Arterien und Extremitäten
I31.1	Chronische konstriktive Perikarditis	I74.4	Embolie u Thrombose Extremitätenarterien, nnbez
I31.2	Hämoperikard, anderenorts nicht klassifiziert	I74.5	Embolie u Thrombose A iliaca
I31.3	Perikarderguß (nichtentzündlich)	I74.8	Embolie u Thrombose sonstiger Arterien
I31.8	Sonstige näher bezeichnete Krankheiten des Perikards	I74.9	Embolie u Thrombose nnbez Arterie
I31.9	Krankheit des Perikards, nicht näher bezeichnet	I77.0	Arteriovenöse Fistel, erworben
I40.0	Infektiöse Myokarditis	I77.1	Arterienstriktur
I40.1	Isolierte Myokarditis	I77.2	Arterienruptur
I40.8	Sonstige akute Myokarditis	I77.3	Fibromuskuläre Dysplasie Arterien
I40.9	Akute Myokarditis, nnbez	I77.5	Arteriennekrose
I42.0	Dilatative Kardiomyopathie	I77.8	Sonstige nbez KH Arterien u Arteriolen
I42.1	Hypertrophische obstruktive Kardiomyopathie	I77.9	KH Arterien u Arteriolen, nnbez
I42.2	Sonstige hypertrophische Kardiomyopathie	I78.0	Hereditäre hämorrhagische Teleangiektasie

I78.8	Sonstige KH Kapillaren	R00.8	Sonstige u nnbez Störungen Herzschlag
I78.9	KH Kapillaren, nnbez	R01.2	Sonstige Herz-Schallphänomene
I82.1	Thrombophlebitis migrans	R02	Gangrän, aonkl
I83.1	Varizen untere Extremitäten m Entzündung	R03.0	Erhöhter Blutdruckwert o Diagnose Bluthochdruck
I83.9	Varizen unt Extremitäten oh Ulzerat od Entzündung	R03.1	Unspezifischer niedriger Blutdruckwert
I86.0	Sublinguale Varizen	R58	Blutung, aonkl
I86.4	Magenvarizen	R94.3	Abnorme Ergebnisse kardiovaskulären Fkprüfungen
I86.8	Varizen sonstiger nbez Lok	S26.0	Traumatisches Hämoperikard
I87.00	Postthrombotisches Syndrom ohne Ulzeration	S26.81	Prellung Herz
I87.1	Venenkompression	S26.82	Rißverletzung Herz oh Eröffnung Herzhöhle
I87.2	Venöse Insuffizienz (chronisch) (peripher)	S26.83	Rißverletzung Herz m Eröffnung Herzhöhle
I97.0	Postkardiotomie-Syndrom	S26.88	Sonstige Verletzungen Herz
I97.1	Sonst FktStör nach kardiochirurgischem Eingriff	S26.9	Verletzung Herz, nnbez
I97.8	Sonst Kreislaufkomplik nach med Maßn, aonkl	T80.1	Gefäßkomplik nach Infus/Transfus/Injekt zu therap Zwecken
I97.9	Kreislaufkomplikation nach med Maßnahme, nnbez	T81.7	Gefäßkomplikationen nach Eingriff, aonkl
Q25.8	Sonst angeborene Fehlbildung große Aa	T82.2	Mechan Komplik d Koronarart-Bypass u Klappentranspl
Q25.9	Angeborene Fehlbildung große Aa, nnbez	T82.3	Mechanische Komplik d sonst Gefäßtransplantate
Q27.0	Angeborenes Fehlen od Hypoplasie A umbilicalis	T82.4	Mechanische Komplik d Gefäßkatheter b Dialyse
Q27.1	Angeborene Nierenarterienstenose	T82.5	Mechan Komplik d so Geräte/Implantate in Herz u Gefäßen
Q27.2	Sonst angeb Fehlbildung Nierenarterie	T82.6	Infektion u entzündl Reaktion d Herzklappenprothese
Q27.3	Arteriovenöse Fehlbildung periphere Gefäße	T82.7	Infekt/entzündl Rkt d so Gerät/Impl/Transpl in Herz Gefäß
Q27.4	Angeborene Phlebektasie	T82.8	So nbez Komplik d Proth/Implant/Transpl in Herz u Gefäßen
Q27.8	Sonst nbez angeb Fehlbildungen peripheres Gefäßsystem	T82.9	Nnbez Kompl d Proth/Implant/Transpl in Herz u Gefäßen
Q27.9	Angeb Fehlbildung peripheres Gefäßsystem, nnbez	T86.2	Versagen und Abstoßung eines Herztransplantates
Q28.80	Sonstiges angeborenes Aneurysma	T86.3	Versagen und Abstoßung eines Herz-Lungen-Transplantates
Q28.81	Sonstige angeborene Fistel des Kreislaufsystems	Z01.81	Abklärung Disposition für Kardiomyopathien
Q28.88	Sonst näher bez angeborene Fehlbildgen d Kreislaufsystems	Z94.1	Zustand nach Herztransplantation
Q28.9	Angeborene Fehlbildung Kreislaufsystem, nnbez		

Hauptdiagnose F75-2

A39.5	Herzkrankheit durch Meningokokken	I30.8	Sonstige Formen der akuten Perikarditis
A52.0	Kardiovaskuläre Syphilis	I30.9	Akute Perikarditis, nicht näher bezeichnet
B33.2	Karditis durch Viren	I31.0	Chronische adhäsive Perikarditis
B57.0	Akute Chagas-Krankheit mit Herzbeteiligung	I31.1	Chronische konstriktive Perikarditis
B57.2	Chagas-Krankheit (chronisch) mit Herzbeteiligung	I31.2	Hämoperikard, anderenorts nicht klassifiziert
C38.0	Bösartige Neubildung: Herz	I31.3	Perikarderguß (nichtentzündlich)
C45.2	Mesotheliom Perikard	I31.8	Sonstige näher bezeichnete Krankheiten des Perikards
D15.1	Gutartige Neubildung Herz	I31.9	Krankheit des Perikards, nicht näher bezeichnet
I01.0	Akute rheumatische Perikarditis	I40.0	Infektiöse Myokarditis
I01.2	Akute rheumatische Myokarditis	I40.1	Isolierte Myokarditis
I01.8	Sonstige akute rheumatische HerzKH	I40.8	Sonstige akute Myokarditis
I01.9	Akute rheumatische Herzkrankheit, nnbez	I40.9	Akute Myokarditis, nnbez
I02.0	Rheumatische Chorea m Herzbeteiligung	I42.0	Dilatative Kardiomyopathie
I02.9	Rheumatische Chorea oh Herzbeteiligung	I42.1	Hypertrophische obstruktive Kardiomyopathie
I09.0	Rheumatische Myokarditis	I42.2	Sonstige hypertrophische Kardiomyopathie
I09.2	Chronische rheumatische Perikarditis	I42.3	Eosinophile endomyokardiale KH
I09.8	Sonstige nbez rheumatische HerzKH	I42.4	Endokardfibroelastose
I09.9	Rheumatische HerzKH, nnbez	I42.5	Sonstige restriktive Kardiomyopathie
I23.0	Hämoperikard als akut Komplik nach akut Myokardinf	I42.6	Alkoholische Kardiomyopathie
I23.1	ASD als akute Komplik nach akut Myokardinf	I42.7	Kardiomyopathie d AM od sonst exog Subst
I23.2	VSD als akute Komplik nach akut Myokardinf	I42.80	Arrhythmogene rechtsventr Kardiomyopathie [ARVCM]
I23.3	Ruptur Herzwand oh Hämoperik als ak Komplik ak MI	I42.88	Sonstige Kardiomyopathien
I23.6	Thrombose Vorhof/HOhr/Kammer ak Komplik nach ak MI	I42.9	Kardiomyopathie, nnbez
I23.8	Sonst akute Komplik nach akutem Myokardinf	I51.0	Herzseptumdefekt, erworben
I24.1	Postmyokardinfarkt-Syndrom	I51.3	Intrakardiale Thrombose, aonkl
I25.3	Herz (-Wand)-Aneurysma	I51.4	Myokarditis, nnbez
I25.4	Koronararterienaneurysma	I51.5	Myokarddegeneration
I27.0	Primäre pulmonale Hypertonie	I71.00	Dissektion Aorta nnbez Lok, oh Angabe einer Ruptur
I27.1	Kyphoskoliotische Herzkrankheit	I71.02	Dissektion Aorta abdominalis, ohne Angabe einer Ruptur
I27.20	Pulmonale Hypertonie bei chronischer Thromboembolie	I71.04	Dissektion Aorta nnbez Lokalisation, rupturiert
I27.28	Sonstige nbez sekundäre pulmonale Hypertonie	I71.06	Dissektion Aorta abdominalis, rupturiert
I27.8	Sonstige näher bezeichnete pulmonale Herzkrankheiten	I97.0	Postkardiotomie-Syndrom
I27.9	Pulmonale Herzkrankheit, nicht näher bezeichnet	I97.1	Sonst FktStör nach kardiochirurgischem Eingriff
I28.0	Arteriovenöse Fistel der Lungengefäße	I97.9	Kreislaufkomplikation nach med Maßnahme, nnbez
I28.1	Aneurysma der A pulmonalis	R00.8	Sonstige u nnbez Störungen Herzschlag
I28.8	Sonstige näher bezeichnete Krankheiten der Lungengefäße	R01.2	Sonstige Herz-Schallphänomene
I28.9	Krankheit der Lungengefäße, nicht näher bezeichnet	R03.0	Erhöhter Blutdruckwert o Diagnose Bluthochdruck
I30.0	Akute unspezifische idiopathische Perikarditis	R03.1	Unspezifischer niedriger Blutdruckwert
I30.1	Infektiöse Perikarditis	R58	Blutung, aonkl

R94.3	Abnorme Ergebnisse kardiovaskulären Fktrprüfungen	T82.4	Mechanische Komplik d Gefäßkatheter b Dialyse
S26.0	Traumatisches Hämoperikard	T82.5	Mechan Komplik d so Geräte/Implantate in Herz u Gefäßen
S26.81	Prellung Herz	T82.6	Infektion u entzündl Reaktion d Herzklappenprothese
S26.82	Rißverletzung Herz oh Eröffnung Herzhöhle	T82.7	Infekt/entzündl Rkt d so Gerät/Impl/Transpl in Herz Gefäß
S26.83	Rißverletzung Herz m Eröffnung Herzhöhle	T82.8	So nbez Komplik d Proth/Implant/Transpl in Herz u Gefäßen
S26.88	Sonstige Verletzungen Herz	T82.9	Nnbez Kompl d Proth/Implant/Transpl in Herz u Gefäßen
S26.9	Verletzung Herz, nnbez	T86.2	Versagen und Abstoßung eines Herztransplantates
T80.1	Gefäßkomplik nach Infus/Transfus/Injekt zu therap Zwecken	T86.3	Versagen und Abstoßung eines Herz-Lungen-Transplantates
T82.2	Mechan Komplik d Koronarart-Bypass u Klappentranspl	Z01.81	Abklärung Disposition für Kardiomyopathien
T82.3	Mechanische Komplik d sonst Gefäßtransplantate	Z94.1	Zustand nach Herztransplantation

ADRG F77**Komplexbehandlung bei multiresistenten Erregern bei Krankheiten und Störungen des Kreislaufsystems**

Prozedur in Tabelle F77-1

DRG F77Z**Komplexbehandlung bei multiresistenten Erregern bei Krankheiten und Störungen des Kreislaufsystems****Prozedur F77-1**

93.59.51†↔ Kmplb b Bsied o Infkt m mltrs Errgrn, 7 bs 13 Bhdlt
 93.59.52†↔ Kmplb b Bsied o Infkt m mltrs Errgrn, 14 bs 20 Bhdlt

93.59.53†↔ Kmplb b Bsied o Infkt m mltrs Errgrn, 21 o mhr Bhdlt

ADRG F95**Interventioneller Verschluss eines Atrium- oder Ventrikelseptumdefekts**

Prozedur in Tabelle F95-1

DRG F95A**Interventioneller Verschluss eines Atrium- oder Ventrikelseptumdefekts, Alter < 19 Jahre**

Alter < 19 Jahre

DRG F95B**Interventioneller Verschluss eines Atrium- oder Ventrikelseptumdefekts, Alter > 18 Jahre****Prozedur F95-1**

35.55↔ Korr e Ventrikelseptumdefektes m Prothese, geschlossen
 35.98.11↔ Prktrnsl Vrschl e Vhsptmdfks (ein Vrschldv)

35.98.12↔ Prktrnsl Vrschl e Vhsptmdfks (mhr als ein Vrschldv)

ADRG F98**Endovaskuläre Implantation eines Herzklappenersatzes**

Prozedur in Tabelle F98-1

DRG F98Z**Endovaskuläre Implantation eines Herzklappenersatzes****Prozedur F98-1**

35.22.11↔ Minimal-invasive Implantation e Aortenklappe, transapikal
 35.96.11↔ Aortenklappenersatz, endovaskulär, transluminal

35.96.12↔ Pulmonalklappenersatz, endovaskulär
 35.96.24↔ Mitralklappenersatz, endovaskulär

ADRGs 901, 902**OR-Prozeduren ohne Bezug**

OR-Prozeduren ohne Bezug

DRGs 901A, 901B, 901C, 901D, 902Z

